

PPAG₂₀₂₀

DISCUSSÃO PARTICIPATIVA **2023**

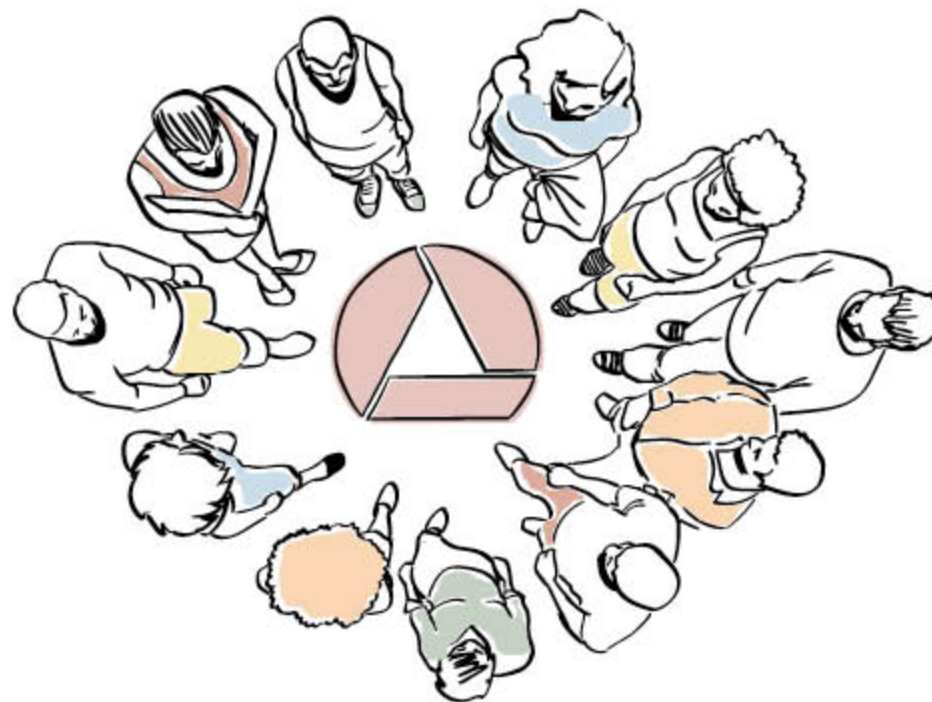

Poder e voz do cidadão

SISTEMA DE PLANEJAMENTO E ORÇAMENTO

PÚBLICO

PMDI - 2019-2030
Lei nº 23.577/2020

PPAG – 2020-2023 – revisão 2023
Projeto de Lei nº 4.008/2022

LDO
Lei nº 24.218/2022

LOA
Projeto de
Lei nº 4.009/2022

- **PMDI** – plano de **longo prazo**.
 Apresenta o **diagnóstico** da situação do Estado e as **diretrizes** e **objetivos** da atuação do Estado no período.
- **PPAG** – plano de **médio prazo**.
 Sistematiza os **programas e ações** para atingir os objetivos do PMDI. Estabelece as **metas físicas** e **financeiras** de cada ação.
 Por determinação legal, é **revisto anualmente**.
- **LDO** – **orienta** a **elaboração da LOA** e a **execução orçamentária**, além de estabelecer e monitorar as **metas fiscais**.
- **LOA** – estabelece a **alocação de recursos públicos nas ações orçamentárias**.
 Fixa as despesas e estima as receitas para o período de um ano.

PPAG 2020-2023, exercício 2023 – Número de programas e de ações2020
2023

Área Temática	Nº de Programas	Nº de Ações
Advocacia-Geral	2	7
Agricultura, Pecuária e Abastecimento	14	47
Cultura e Turismo	5	40
Desenvolvimento Econômico	14	65
Desenvolvimento Social	9	56
Educação	16	72
Fazenda	6	29
Governo e Gabinete Militar	11	33
Infraestrutura e Mobilidade	7	54
Meio Ambiente	9	41
Outros Poderes	15	32
Planejamento e Gestão	16	252
Saúde	20	74
Segurança Pública	13	68
Transparência, Combate à Corrupção, Integridade e Ouvidoria	7	19
Nº total de Programas e Ações	164	889

PPAG 2020-2023, exercício 2023 – VALOR TOTAL POR ÁREA TEMÁTICA (R\$)

Área Temática	Previsão Orçamentária 2023
Advocacia-Geral	263.612.607,00
Agricultura, Pecuária e Abastecimento	739.980.284,00
Cultura e Turismo	158.330.873,00
Desenvolvimento Econômico	6.882.879.768,00
Desenvolvimento Social	260.915.747,00
Educação	17.627.224.042,00
Fazenda	1.988.287.861,00
Governo e Gabinete Militar	546.127.460,00
Infraestrutura e Mobilidade	3.291.499.038,00
Meio Ambiente	2.044.897.017,00
Outros Poderes	13.545.271.519,00
Planejamento e Gestão	42.134.531.082,00
Saúde	15.625.734.776,00
Segurança Pública	12.400.162.756,00
Transparência, Combate à Corrupção, Integridade e Ouvidoria	59.739.387,00
Total Áreas Temáticas PPAG	117.569.194.217,00

PPAG 2020-2023, exercício 2023 – VALOR DAS ÁREAS TEMÁTICAS POR REGIÃO GEOGRÁFICA INTERMEDIÁRIA (R\$)

Regiões	Previsão Orçamentária 2023
Região Intermediária de Barbacena	2.732.936.693,00
Região Intermediária de Belo Horizonte	43.450.319.253,00
Região Intermediária de Divinópolis	4.359.596.949,00
Região Intermediária de Governador Valadares	2.784.668.090,00
Região Intermediária de Ipatinga	2.807.988.084,00
Região Intermediária de Juiz de Fora	7.798.771.363,00
Região Intermediária de Montes Claros	6.001.119.440,00
Região Intermediária de Patos de Minas	2.927.141.671,00
Região Intermediária de Pouso Alegre	3.494.989.927,00
Região Intermediária de Teófilo Otoni	3.975.781.922,00
Total Região Intermediária de Uberaba	2.445.704.518,00
Total Região Intermediária de Uberlândia	3.379.490.564,00
Total Região Intermediária de Varginha	5.003.351.942,00
Total Região “Estadual”	26.407.333.801,00
Total Regiões PPAG	117.569.194.217,00

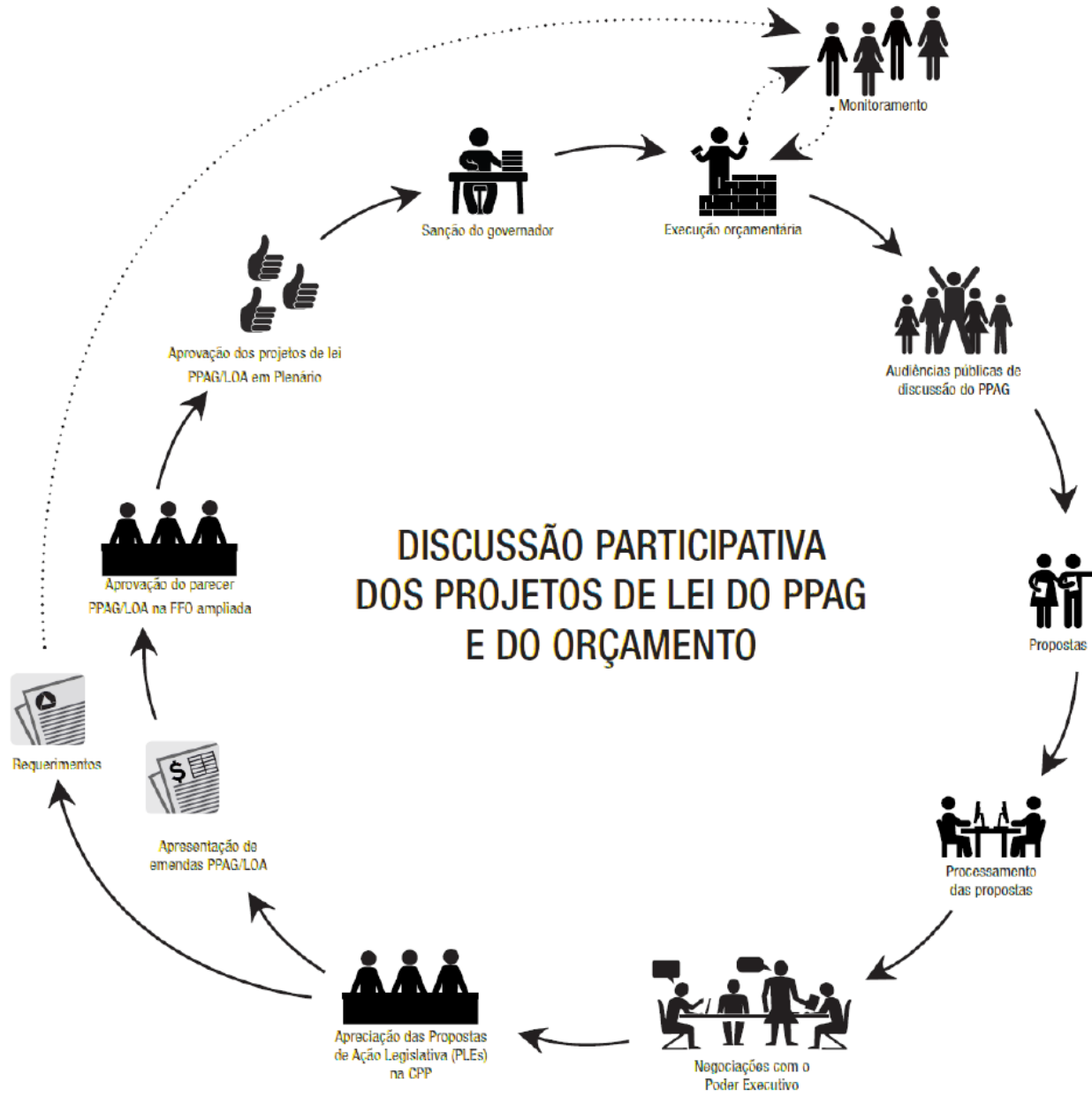

Desde 2016, há a publicação dos **Boletins de Monitoramento** das PLEs resultantes do processo de discussão participativa do PPAG, com informações sobre a execução das emendas oriundas de sugestão popular e dos encaminhamentos resultantes dos requerimentos, disponíveis no *site* da Assembleia. Os **Boletins de Monitoramento** também subsidiam a discussão participativa para o exercício seguinte.

— RESULTADOS DO PROCESSO PARTICIPATIVO —
DISCUSSÃO PARTICIPATIVA DO PPAG 2020-2023 – EXERCÍCIO 2022

EDUCAÇÃO

Tema/assunto: Educação (PLE nº 156, 157/2021)

Proponentes: Itamar, Murilo Matias de Souza, Peterson Elizandro Gandolfi (Universidade Federal de Uberlândia), Wanessa Marinho Assunção (Articulação Mineira de Agroecologia).

Requerimentos

PLE	Requerimen to (número)	Destinatário	Ementa (conteúdo do requerimento)	Resposta
156	9.896	SEE	Requer seja encaminhado à Secretaria de Estado de Educação pedido de providências para que conheça o material pedagógico produzido pela Universidade Federal de Uberlândia e avalie a possibilidade de utilizá-lo na execução da Ação nº 4328 – Educação das Relações Étnico-raciais	Ofício SEE 161/2022 A Secretaria de Estado de Educação - SEE - informou que a temática transversal da Educação das Relações Étnico-raciais é atendida no contexto do Projeto de Iniciação Científica na Educação Básica, o qual está articulado ao Novo Ensino Médio. Conforme a pasta, o projeto está em execução em 395 escolas estaduais e consiste na constituição de Núcleos de Pesquisa nas escolas da Rede Estadual de Ensino de Minas Gerais, compostos por estudantes do 9º ano do Ensino Fundamental II.

PPAG₂₀₂₀ DISCUSSÃO PARTICIPATIVA **2023**

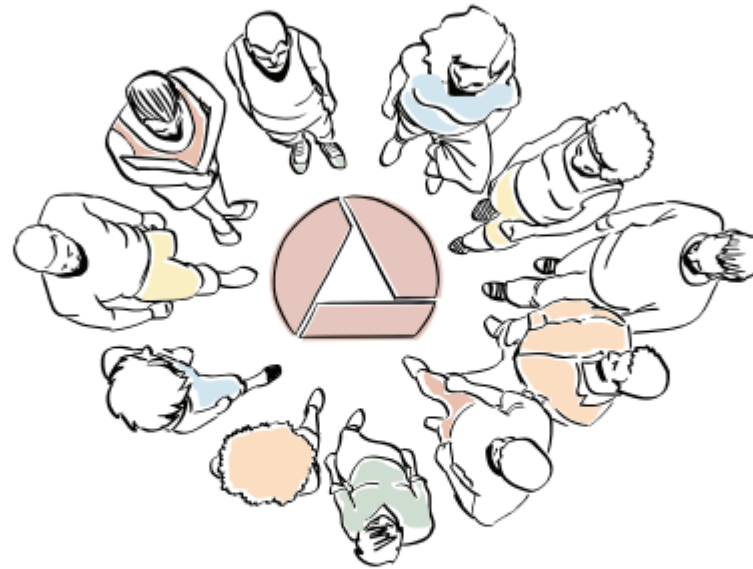

REVISÃO PARA 2023

MAPA DE CONCEITOS

1 PROGRAMA 105 - EDUCAÇÃO INTEGRAL **2** **3**
PROGRAMA UNISSETORIAL ÁREA TEMÁTICA: EDUCAÇÃO

4 UNIDADE RESPONSÁVEL: 1261 - SECRETARIA DE ESTADO DE EDUCAÇÃO
5 OBJETIVO DO PROGRAMA: DESENVOLVER UM CURRÍCULO INTEGRADO ATRAVÉS DA AMPLIAÇÃO DA CARGA HORÁRIA, OPORTUNIZANDO AOS ESTUDANTES O DESENVOLVIMENTO DE COMPETÊNCIAS E HABILIDADES PARA CONSTRUÇÃO DO SEU PROJETO DE VIDA, REDUZINDO A EVASÃO ESCOLAR COM FOCO NA MELHORIA DA APRENDIZAGEM DOS ESTUDANTES

- 7** OBJETIVOS DE DESENVOLVIMENTO SUSTENTÁVEL
- 4 - EDUCAÇÃO DE QUALIDADE
 - 6** OBJETIVOS ESTRATÉGICOS - EDUCAÇÃO
 - SER REFERÊNCIA EM QUALIDADE, EFICIÊNCIA E OPORTUNIDADE EM ENSINO.
 - 7** DIRETRIZES ESTRATÉGICAS
 - AMPLIAR AS OPORTUNIDADES DE ACESSO À EDUCAÇÃO BÁSICA PÚBLICA A CRIANÇAS, JOVENS E ADULTOS, REDUZINDO AS DESIGUALDADES REGIONAIS E PROMOVENDO A EQUIDADE E A INCLUSÃO EDUCACIONAL
 - FORTALECER TEMPO INTEGRAL NO ENSINO MÉDIO, COM FOCO NAS NECESSIDADES PARA A VIDA E PARA O MERCADO DE TRABALHO
 - PROMOVER POLÍTICAS DE ATENÇÃO INTEGRAL AO ESTUDANTE, PARA PREVENÇÃO DA EVASÃO ESCOLAR, IMPLEMENTADAS POR MEIO DE AÇÕES DESENVOLVIDAS EM ARTICULAÇÃO COM OS ÓRGÃOS DE ASSISTÊNCIA SOCIAL, SAÚDE E PROTEÇÃO À INFÂNCIA, À ADOLESCÊNCIA E À JUVENTUDE E EM PARCERIA COM AS FAMÍLIAS

8	INDICADOR(ES) DO PROGRAMA (UNIDADE DE MEDIDA)	ÍNDICE DE REFERÊNCIA DATA DE APURAÇÃO	METAS				
			ÍNDICE	2023	2024	2025	2026
	ÍDEB ANOS FINAIS DO ENSINO FUNDAMENTAL (NÚMERO ABSOLUTO)	30/09/2020	4,60	5,00	6,00	5,20	6,00
	ÍDEB ANOS INICIAIS DO ENSINO FUNDAMENTAL (NÚMERO ABSOLUTO)	30/09/2020	6,50	6,90	6,00	7,10	6,00
	ÍDEB ENSINO MÉDIO (NÚMERO ABSOLUTO)	30/09/2020	4,00	4,40	6,00	4,70	6,00
	PROFICIÊNCIA MÉDIA DOS ALUNOS DO 3º ANO DO ENSINO MÉDIO EM LÍNGUA PORTUGUESA (PROEB) (NÚMERO ABSOLUTO)	14/07/2022	260,70	280,80	282,20	283,70	281,20
	PROFICIÊNCIA MÉDIA DOS ESTUDANTES DA REDE ESTADUAL DO 3º ANO DO ENSINO MÉDIO EM MATEMÁTICA (PROEB) (NÚMERO ABSOLUTO)	14/07/2022	258,80	278,30	280,30	282,20	288,10
	PROFICIÊNCIA MÉDIA DOS ESTUDANTES DA REDE ESTADUAL DO 9º ANO DO ENSINO FUNDAMENTAL EM LÍNGUA PORTUGUESA (PROEB) (NÚMERO ABSOLUTO)	14/07/2022	215,00	228,25	229,50	232,00	234,50
	PROFICIÊNCIA MÉDIA DOS ESTUDANTES DA REDE ESTADUAL DO 9º ANO DO ENSINO FUNDAMENTAL EM LÍNGUA PORTUGUESA (PROEB) (NÚMERO ABSOLUTO)	14/07/2022	247,00	262,85	265,10	266,20	267,30
	PROFICIÊNCIA MÉDIA DOS ESTUDANTES DA REDE ESTADUAL DO 9º ANO DO ENSINO FUNDAMENTAL EM MATEMÁTICA (PROEB) (NÚMERO ABSOLUTO)	14/07/2022	249,60	266,00	268,00	269,00	270,00
	PROFICIÊNCIA MÉDIA DOS ESTUDANTES DA REDE ESTADUAL NO 9º ANO DO ENSINO FUNDAMENTAL EM MATEMÁTICA (PROEB) (NÚMERO ABSOLUTO)	14/07/2022	219,40	244,30	247,00	249,90	252,70

9 VALOR DO PROGRAMA NO ANO	2023	2024	2025	2026
ORÇAMENTO FISCAL	414.262.830	350.010.053	356.539.578	369.682.674
Despesas correntes	341.054.729	350.010.053	356.539.578	369.682.674
Despesas de capital	73.208.101	0	0	0
ORÇAMENTO DE INVESTIMENTO DAS EMPRESAS CONTROLADAS PELO ESTADO	0	0	0	0
TOTAL	414.262.830	350.010.053	356.539.578	369.682.674

10 AÇÃO : 4314 - ENSINO MEDIO INTEGRAL **11**
IAC - PROJETOS ESTRATÉGICOS
PROJETO ESTRATÉGICO: Ensino Médio Integral

12 UNIDADE RESPONSÁVEL: 1261 - SECRETARIA DE ESTADO DE EDUCAÇÃO
13 FINALIDADE: OFERTAR ENSINO MÉDIO EM TEMPO INTEGRAL EM ESCOLAS DA REDE ESTADUAL DE EDUCAÇÃO, ATRAVÉS DO PROVIMENTO E FORMAÇÃO CONTINUADA DE PROFESSORES, ELABORAÇÃO E IMPLEMENTAÇÃO DO CURRÍCULO REFERENCIAL DE MÍNIMAS GERAIS, CUSTEIO E MANUTENÇÃO DAS UNIDADES ESCOLARES, COOPERANDO PARA O ATENDIMENTO DA META 6 DO PLANO NACIONAL DE EDUCAÇÃO E DO PLANO ESTADUAL DE EDUCAÇÃO. ESSA AÇÃO CONTRIBUI PARA O ALCANCE DA META 6 DO PLANO ESTADUAL DE EDUCAÇÃO DE MNAS GERAIS.

14 PRODUTO: ESTUDANTE ATENDIDO **15** UNIDADE DE MEDIDA: ESTUDANTE
16 PÚBLICO-ALVO: ESTUDANTE

17	REGIÕES	METAS (R\$ 1,00)							
		18 2023 19		2024		2025		2026	
		Física	Financeira	Física	Financeira	Física	Financeira	Física	Financeira
	Região Intermediária de Barbacena	5.790	7.236.140	5.957	6.582.485	5.957	7.094.787	5.957	7.636.874
	Região Intermediária de Belo Horizonte	22.924	31.314.184	25.094	27.755.994	25.094	29.878.071	25.094	32.170.508
	Região Intermediária de Diamantina	4.955	6.769.896	5.396	5.962.580	5.396	6.426.836	5.396	6.917.672
	Região Intermediária de Governador Valadares	5.458	7.387.328	6.058	6.684.090	6.058	7.215.078	6.058	7.766.356
	Região Intermediária de Ipatinga	5.505	7.519.830	5.809	6.418.945	5.809	6.918.519	5.809	7.447.138
	Região Intermediária de João de Deus	12.345	16.909.374	14.226	15.716.730	14.226	16.943.166	14.226	18.250.288
	Região Intermediária de Montes Claros	8.852	12.091.832	10.246	11.321.830	10.246	12.202.986	10.246	13.135.372
	Região Intermediária de Patos de Minas	4.487	6.142.902	4.745	5.243.225	4.745	5.651.295	4.745	6.083.090
	Região Intermediária de Poços de Caldas	4.942	6.750.772	5.155	5.686.275	5.155	6.139.605	5.155	6.608.710
	Região Intermediária de Três Rios	8.078	11.034.548	9.011	9.957.195	9.011	10.732.101	9.011	11.552.302
	Região Intermediária de Uberaba	3.088	4.218.208	3.329	3.678.545	3.329	3.964.839	3.329	4.267.778
	Região Intermediária de Uberlândia	4.143	5.659.338	4.456	4.923.880	4.456	5.307.295	4.456	5.712.592
	Região Intermediária de Varginha	10.389	14.181.374	11.745	12.978.225	11.745	13.988.295	11.745	15.057.090
	TOTAL	199.418	137.315.726	111.227	122.932.949	111.227	132.462.474	111.227	142.605.579

(tabela meramente ilustrativa)



PPAG₂₀₂₀

DISCUSSÃO PARTICIPATIVA **2023**

REVISÃO PARA 2023

Guia de programas – Revisão para 2023

Educação

PROGRAMAS AGRUPADOS POR TEMA

EDUCAÇÃO

Área temática	Código do programa	Nome do programa	Páginas PPAG
Segurança Pública	7	Valorização do Servidor (PCMG) Ação 2002 – Colégio Ordem e Progresso	739-743 (740)
Agricultura, Pecuária e Abastecimento	18	Ensino Superior para o Agronegócio e para a Agricultura Familiar Ação 4026 – Formação Superior em Laticínios e Agropecuária de Precisão	20-21 (21)
Educação	21	Desenvolvimento do Ensino Superior na Uemg	206-210
Educação	36	Desenvolvimento do Ensino Fundamental e Médio nos Colégios Tiradentes da Polícia Militar (PMMG)	211-213
Educação	48	Ensino Superior – Unimontes	214-217
Educação	52	Ampliação e Modernização da Fundação Helena Antipoff	218-219
Desenvolvimento Econômico	68	#AceleraMinas – Desenvolvimento de Políticas de Ciência, Tecnologia e Inovação Ação 1031 – Formação Empreendedora	136-140 (138)
Planejamento e Gestão	77	Aprimoramento da Gestão Pública por Meio de Ensino de Excelência Ação 4200 – Formação de Pessoas no Nível de Graduação Ação 4201 – Formação de Pessoas no Nível de Pós-Graduação (<i>Lato Sensu e Stricto Sensu</i>) Ação 4202 – Participação em Extensão Acadêmica	487-490 (489) (489) (490)
Educação	85	Ensino Superior	220-221

PROGRAMAS AGRUPADOS POR DESTINATÁRIO

NEGROS, INDÍGENAS, POVOS E COMUNIDADES TRADICIONAIS

Área temática	Código do programa	Nome do programa	Páginas PPAG
Educação	112	Modalidades e Temáticas Especiais de Ensino Ação 4328 – Educação das Relações Étnico-Raciais Ação 4332 – Educação Indígena Ação 4334 – Educação Quilombola Ação 4397 – Alimentação Escolar – Educação Indígena Ação 4399 – Alimentação Escolar – Educação Quilombola	255-267 (260) (263) (264) (266) (267)



PPAG 2020

DISCUSSÃO PARTICIPATIVA **2023**

REVISÃO PARA 2023

PROGRAMAS E AÇÕES DO PPAG

Educação

UNIDADE RESPONSÁVEL: 1261 - SECRETARIA DE ESTADO DE EDUCAÇÃO

OBJETIVO DO PROGRAMA: DESENVOLVER UM CURRÍCULO INTEGRADO ATRAVÉS DA AMPLIAÇÃO DA CARGA HORÁRIA, OPORTUNIZANDO AOS ESTUDANTES O DESENVOLVIMENTO DE COMPETÊNCIAS E HABILIDADES PARA CONSTRUÇÃO DO SEU PROJETO DE VIDA, REDUZINDO A EVASÃO ESCOLAR COM FOCO NA MELHORIA DA APRENDIZAGEM DOS ESTUDANTES

OBJETIVOS DE DESENVOLVIMENTO SUSTENTÁVEL

4 - EDUCAÇÃO DE QUALIDADE

OBJETIVOS ESTRATÉGICOS

- EDUCAÇÃO

- SER REFERÊNCIA EM QUALIDADE, EFICIÊNCIA E OPORTUNIDADE EM ENSINO.

DIRETRIZES ESTRATÉGICAS

- AMPLIAR AS OPORTUNIDADES DE ACESSO À EDUCAÇÃO BÁSICA PÚBLICA A CRIANÇAS, JOVENS E ADULTOS, REDUZINDO AS DESIGUALDADES REGIONAIS E PROMOVENDO A EQUIDADE E A INCLUSÃO EDUCACIONAL

- FORTALECER TEMPO INTEGRAL NO ENSINO MÉDIO, COM FOCO NAS NECESSIDADES PARA A VIDA E PARA O MERCADO DE TRABALHO

- PROMOVER POLÍTICAS DE ATENÇÃO INTEGRAL AO ESTUDANTE, PARA PREVENÇÃO DA EVASÃO ESCOLAR, IMPLEMENTADAS POR MEIO DE AÇÕES DESENVOLVIDAS EM ARTICULAÇÃO COM OS ÓRGÃOS DE ASSISTÊNCIA SOCIAL, SAÚDE E PROTEÇÃO À INFÂNCIA, À ADOLESCÊNCIA E À JUVENTUDE E EM PARCERIA COM AS FAMÍLIAS

INDICADOR(ES) DO PROGRAMA (UNIDADE DE MEDIDA)	ÍNDICE DE REFERÊNCIA		METAS			
	DATA DE APURAÇÃO	ÍNDICE	2023	2024	2025	2026
IDEB ANOS FINAIS DO ENSINO FUNDAMENTAL (NÚMERO ABSOLUTO)	30/09/2020	4,60	5,00	0,00	5,20	0,00
IDEB ANOS INICIAIS DO ENSINO FUNDAMENTAL (NÚMERO ABSOLUTO)	30/09/2020	6,50	6,90	0,00	7,10	0,00
IDEB ENSINO MÉDIO (NÚMERO ABSOLUTO)	30/09/2020	4,00	4,40	0,00	4,70	0,00
PROFICIÊNCIA MÉDIA DOS ALUNOS DO 3º ANO DO ENSINO MÉDIO EM LÍNGUA PORTUGUESA (PROEB) (NÚMERO ABSOLUTO)	14/07/2022	260,70	280,80	282,20	283,70	291,20
PROFICIÊNCIA MÉDIA DOS ESTUDANTES DA REDE ESTADUAL DO 3º ANO DO ENSINO MÉDIO EM MATEMÁTICA (PROEB) (NÚMERO ABSOLUTO)	14/07/2022	258,80	278,30	280,30	282,20	288,10
PROFICIÊNCIA MÉDIA DOS ESTUDANTES DA REDE ESTADUAL DO 5º ANO DO ENSINO FUNDAMENTAL EM LÍNGUA PORTUGUESA (PROEB) (NÚMERO ABSOLUTO)	14/07/2022	215,00	228,25	229,50	232,00	234,50
PROFICIÊNCIA MÉDIA DOS ESTUDANTES DA REDE ESTADUAL DO 9º ANO DO ENSINO FUNDAMENTAL EM LÍNGUA PORTUGUESA (PROEB) (NÚMERO ABSOLUTO)	14/07/2022	247,00	262,85	265,10	266,20	267,30
PROFICIÊNCIA MÉDIA DOS ESTUDANTES DA REDE ESTADUAL DO 9º ANO DO ENSINO FUNDAMENTAL EM MATEMÁTICA (PROEB) (NÚMERO ABSOLUTO)	14/07/2022	249,60	266,00	268,00	269,00	270,00
PROFICIÊNCIA MÉDIA DOS ESTUDANTES DA REDE ESTADUAL NO 5º ANO DO ENSINO FUNDAMENTAL EM MATEMÁTICA (PROEB) (NÚMERO ABSOLUTO)	14/07/2022	219,40	244,30	247,00	249,90	252,70
VALOR DO PROGRAMA NO ANO	2023	2024	2025	2026		
ORÇAMENTO FISCAL	414.292.830	350.010.053	359.539.578	369.682.674		
Despesas correntes	341.054.729	350.010.053	359.539.578	369.682.674		
Despesas de capital	73.238.101	0	0	0		
ORÇAMENTO DE INVESTIMENTO DAS EMPRESAS CONTROLADAS PELO ESTADO	0	0	0	0		
TOTAL	414.292.830	350.010.053	359.539.578	369.682.674		

AÇÃO : 4314 - ENSINO MÉDIO INTEGRAL

IAG : PROJETOS ESTRATÉGICOS

PROJETO ESTRATÉGICO: Ensino Médio Integral

UNIDADE RESPONSÁVEL: 1261 - SECRETARIA DE ESTADO DE EDUCAÇÃO

FINALIDADE:

OFERTAR ENSINO MÉDIO EM TEMPO INTEGRAL EM ESCOLAS DA REDE ESTADUAL DE EDUCAÇÃO, ATRAVÉS DO PROVIMENTO E FORMAÇÃO CONTINUADA DE PROFISSIONAIS, ELABORAÇÃO E IMPLEMENTAÇÃO DO CURRÍCULO REFERÊNCIA DE MINAS GERAIS, CUSTEIO E MANUTENÇÃO DAS UNIDADES ESCOLARES, COOPERANDO PARA O ATENDIMENTO DA META 6 DO PLANO NACIONAL DE EDUCAÇÃO E DO PLANO ESTADUAL DE EDUCAÇÃO. ESSA AÇÃO CONTRIBUI PARA O ALCANCE DA META 6 DO PLANO ESTADUAL DE EDUCAÇÃO DE MINAS GERAIS.

PRODUTO: ESTUDANTE ATENDIDO

UNIDADE DE MEDIDA: ESTUDANTE

PÚBLICO-ALVO: ESTUDANTE

METAS

(R\$ 1,00)

REGIÕES	2023		2024		2025		2026	
	Físicas	Financeira	Físicas	Financeira	Físicas	Financeira	Físicas	Financeira
Região Intermediária de Barbacena	5.290	7.226.140	5.957	6.582.485	5.957	7.094.787	5.957	7.636.874
Região Intermediária de Belo Horizonte	22.924	31.314.184	25.094	27.755.984	25.094	29.878.071	25.094	32.170.508
Região Intermediária de Divinópolis	4.956	6.769.896	5.396	5.962.580	5.396	6.426.636	5.396	6.917.672
Região Intermediária de Governador Valadares	5.408	7.387.328	6.058	6.694.090	6.058	7.215.078	6.058	7.766.356
Região Intermediária de Ipatinga	5.505	7.519.830	5.809	6.418.945	5.809	6.918.519	5.809	7.447.138
Região Intermediária de Juiz de Fora	12.346	16.909.374	14.226	15.719.730	14.226	16.943.166	14.226	18.250.288
Região Intermediária de Montes Claros	8.852	12.091.832	10.246	11.321.830	10.246	12.202.986	10.246	13.135.372
Região Intermediária de Patos de Minas	4.497	6.142.902	4.745	5.243.225	4.745	5.651.295	4.745	6.083.090
Região Intermediária de Pouso Alegre	4.942	6.750.772	5.155	5.696.275	5.155	6.139.605	5.155	6.608.710
Região Intermediária de Teófilo Otoni	8.078	11.034.548	9.011	9.957.155	9.011	10.732.101	9.011	11.552.102
Região Intermediária de Uberaba	3.088	4.218.208	3.329	3.678.545	3.329	3.964.839	3.329	4.267.778
Região Intermediária de Uberlândia	4.143	5.659.338	4.456	4.923.880	4.456	5.307.096	4.456	5.712.592
Região Intermediária de Varginha	10.389	14.191.374	11.745	12.978.225	11.745	13.988.295	11.745	15.057.090
TOTAL	100.418	137.215.726	111.227	122.932.949	111.227	132.462.474	111.227	142.605.570