



# PPAG<sub>2020</sub>

DISCUSSÃO PARTICIPATIVA **2023**

REVISÃO PARA 2022



**ASSEMBLEIA  
LEGISLATIVA**  
DE MINAS GERAIS

Poder e voz do cidadão



**PPAG** 2020  
DISCUSSÃO PARTICIPATIVA **2023**  
REVISÃO PARA 2022

# A POLÍCIA MILITAR MAIS ANTIGA DO BRASIL

Valores que atravessam os séculos: Liberdade e patriotismo.

Em 09 de junho de 1775 surgia o Regimento Regular de Cavalaria de Minas.



A partir de 2021, Minas Gerais, o Estado mais seguro do país\*.



**247** ANOS  
HORAS POR DIA DIAS POR SEMANA  
servindo ao povo mineiro

 **ASSEMBLEIA LEGISLATIVA DE MINAS GERAIS**  
Poder e voz do cidadão

\*De acordo com o Ministério da Justiça e Segurança Pública.

# MINAS GERAIS



**PPAG** 2020  
DISCUSSÃO PARTICIPATIVA 2023  
REVISÃO PARA 2022

"Minas, são muitas. Porém, poucos são aqueles que conhecem as mil faces das Gerais."

Capitão Médico da Polícia Militar João Guimarães Rosa



População:  
**21.411.923**



**853**  
municípios



**4730** km's  
de divisa

**ASSEMBLEIA  
LEGISLATIVA  
DE MINAS GERAIS**  
Poder e voz do cidadão



4º Monitoramento SIGPLAN  
Programa 034 – Polícia Ostensiva

816.717



OPERAÇÕES  
POLICIAIS

3.515

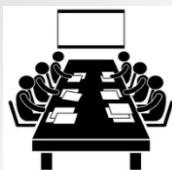

REUNIÕES,  
PALESTRAS E  
VISITAS  
COMUNITÁRIAS

1.209



DIVISA SEGURA:  
CAMERAS ATIVAS  
NO SISTEMA  
HÉLIOS

Fonte: EMPM6/PMMG



01JAN a 31JUL/2022





- 4,91%



**CRIMES  
VIOLENTOS**

- 16,87%



**ESTUPROS  
CONSUMADOS**

- 4,10%



**VÍTIMAS DE  
VIOLÊNCIA  
DOMÉSTICA**

Fonte: CINDS/PMMG.

4º Monitoramento SIGPLAN  
Programa 034 – Polícia Ostensiva

QUANTIDADE DE  
DISCENTES EM 2022

3.682



377



3.868

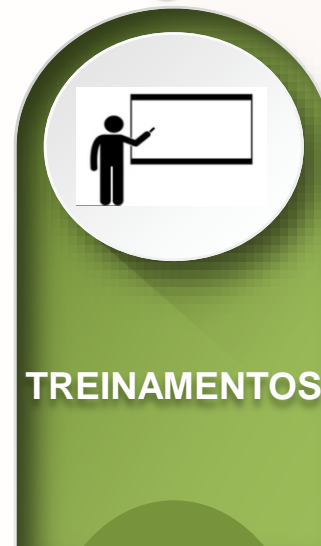

Fonte: EMPM6/PMMG

## TAXA DE CRIMES VIOLENTOS

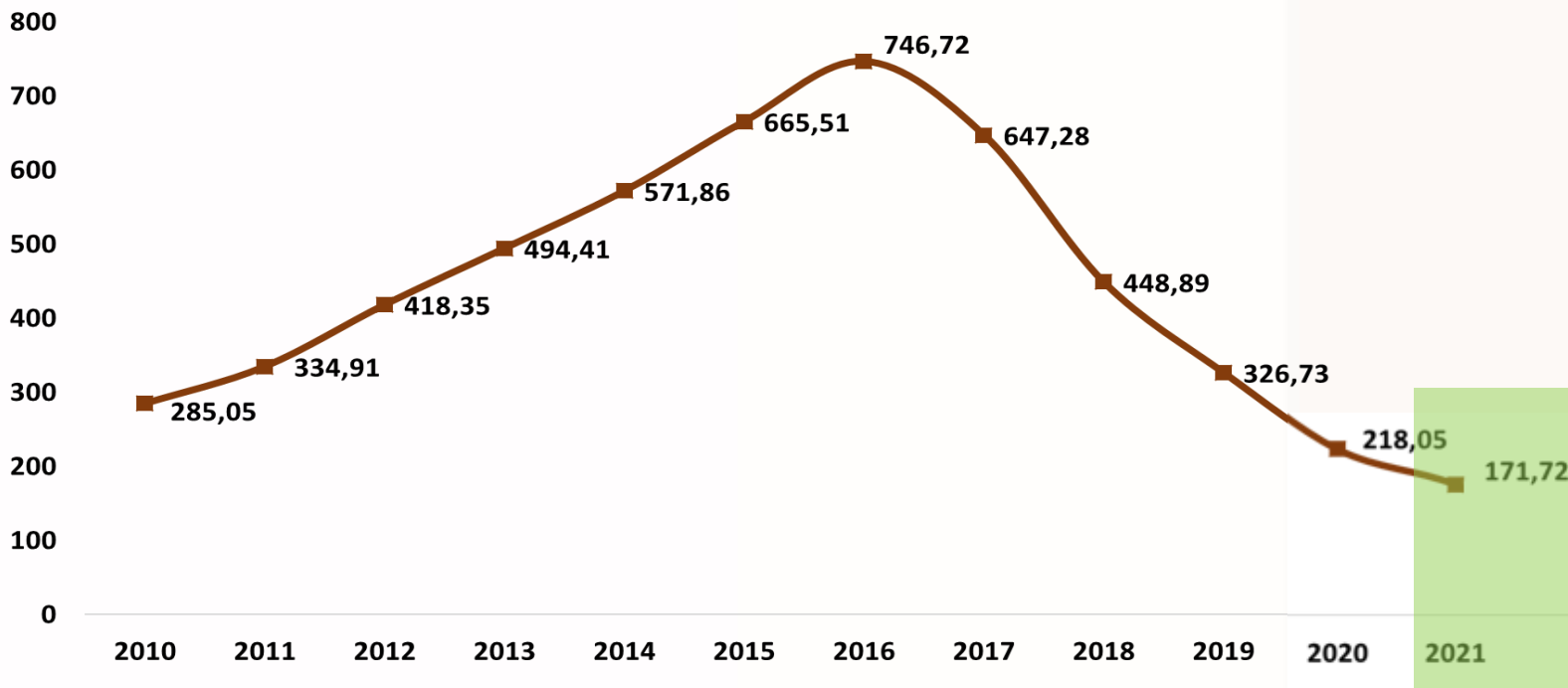

Fonte: CINDS/PMMG.

**Crimes violentos:** homicídio, roubos, estupro, estupro de vulneráveis, sequestro ou cárcere privado, extorsão e extorsão mediante sequestro, todos nas modalidades tentado e consumado.





## TAXA DE HOMICÍDIOS CONSUMADOS

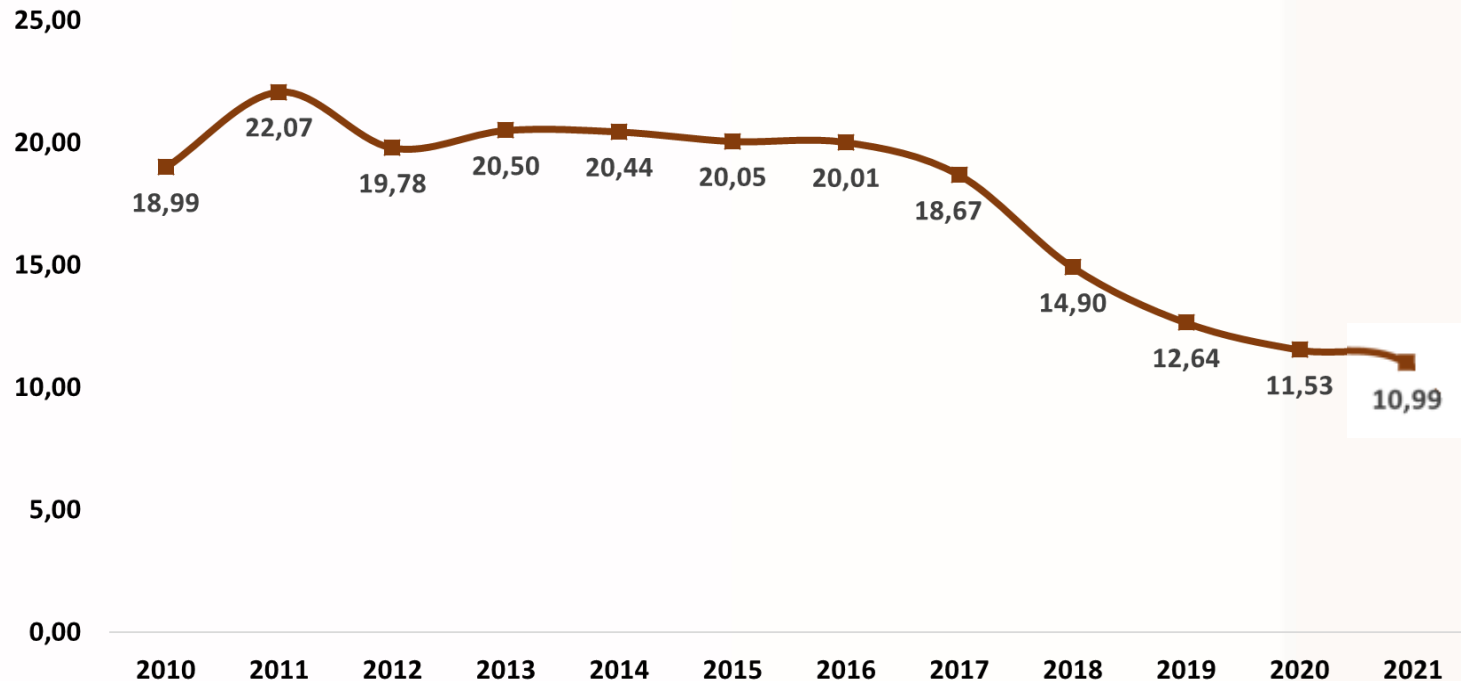

Fonte: CINDS/PMMG.



## RECURSOS INDICADOS PELA COMISSÃO DE PARTICIPAÇÃO POPULAR 2022

OBJETO	SERVIÇO	MUNICÍPIOS BENEFICIADOS	INVESTIMENTO
04 Viaturas	Patrulha Rural	Mateus Leme, Muriaé, Ponte Nova e Pará de Minas	R\$ 1.248.000,00
03 Viaturas	Policiamento de Meio Ambiente	Capelinha, Viçosa e São João da Ponte	R\$ 885.000,00
02 Viaturas	Prevenção à violência doméstica	Juiz de Fora e Pouso Alegre	R\$ 288.062,00
15 Computadores		RMBH	R\$ 78.918,88

Foram destinados à PMMG R\$ 2.500.000,00 para investimentos em serviços preventivos, em benefício da sociedade mineira.



# PROGRAMA 034 – POLÍCIA OSTENSIVA

## AÇÃO 4507 – SEGURANÇA RURAL



**PPAG** 2020  
DISCUSSÃO PARTICIPATIVA 2023  
REVISÃO PARA 2022

O Policiamento em zona rural é uma atividade sistemática de preservação da Ordem Pública e atua como facilitador na organização/mobilização social das comunidades rurais para solução de seus problemas, dentre eles os de segurança pública.

As Guarnições Policiais são compostas por dois ou três policiais militares que atuam em viatura com armamento e equipamento adequados para patrulhamento, prevenção e pronta resposta no meio rural, a partir de planejamento específico.



# PROGRAMA 034 – POLÍCIA OSTENSIVA

## AÇÃO 4507 – SEGURANÇA RURAL



**PPAG** 2020  
DISCUSSÃO PARTICIPATIVA 2023  
REVISÃO PARA 2022

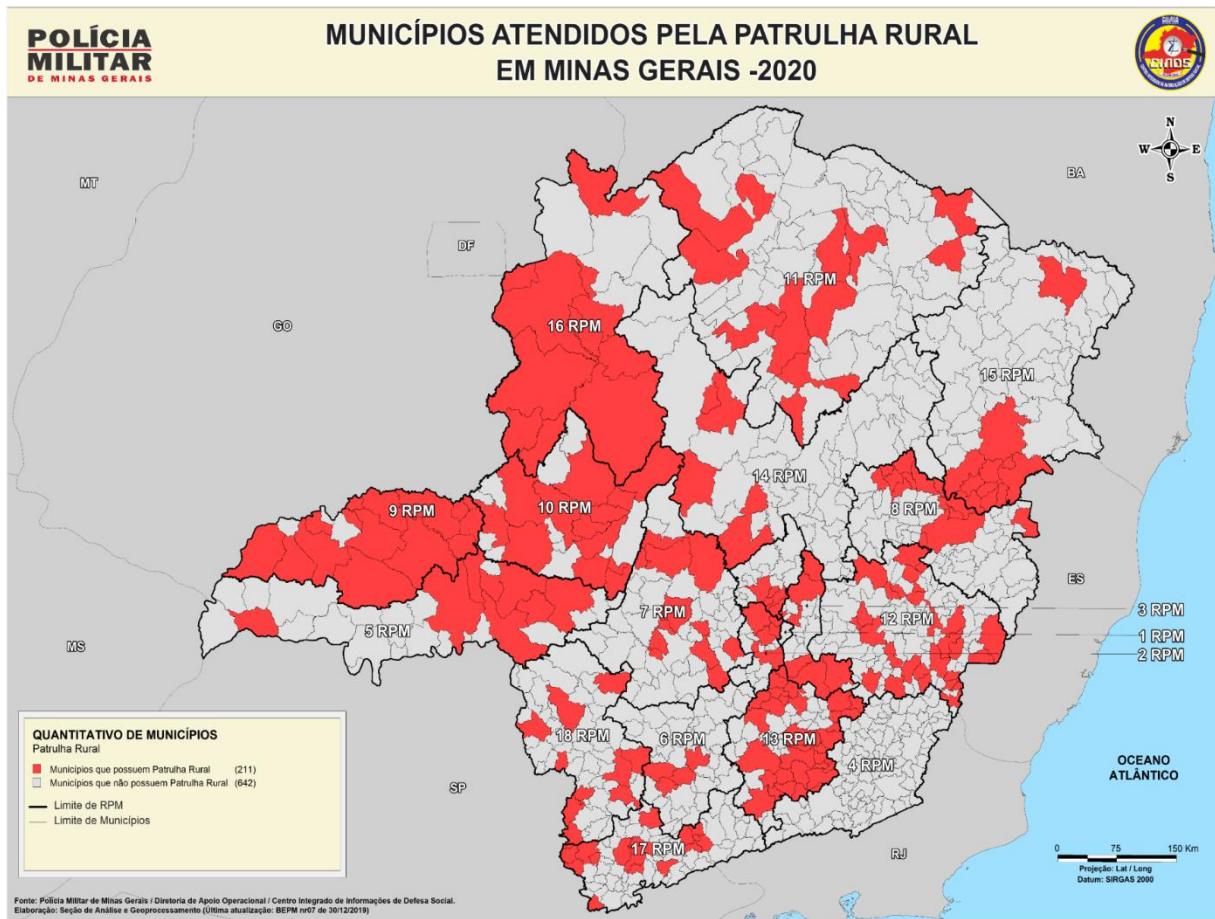



# PROGRAMA 034 – POLÍCIA OSTENSIVA

## AÇÃO 4507 – SEGURANÇA RURAL



**PPAG** 2020  
DISCUSSÃO PARTICIPATIVA 2023  
REVISÃO PARA 2022

Para otimizar o apoio às comunidades rurais no Estado, será necessário **capacitar 420 militares** no curso de patrulha rural, sendo o curso dividido em **12 turmas com 35 alunos**.

**O Valor unitário por turma para o custeio do curso é de R\$ 65.800,00.**



**TODOS OS CURSO DE CAPACITAÇÃO:**  
Valor para 12 turmas: R\$ 789.600,00



## PROGRAMA 034 – POLÍCIA OSTENSIVA AÇÃO 4166 – GRUPO ESPECIAL DE POLICIAMENTO EM ÁREAS DE RISCO - GEPAR

Com o GEPAR, a polícia passou a atuar nos aglomerados urbanos de forma permanente, próxima e vinculada à realidade local, buscando a resolução de problemas da comunidade por meio de ações integradas com a comunidade e outros órgãos públicos e privados, a fim de promover a redução do crime e a melhoria da qualidade de vida dos cidadãos.

As equipes do GEPAR recebem treinamento para que os militares fomentem nas comunidades atendidas a participação popular na construção das melhores formas de se combater a criminalidade violenta.

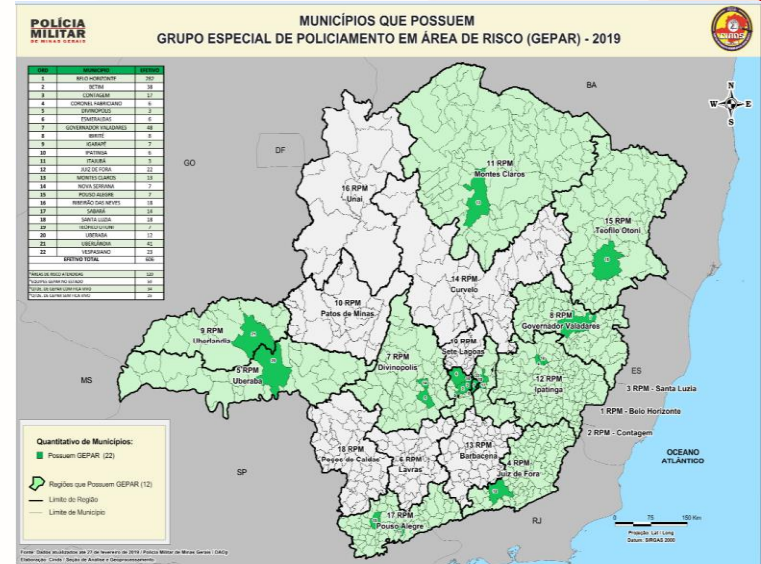





# PROGRAMA 034 – POLÍCIA OSTENSIVA

## AÇÃO 4166 – GRUPO ESPECIAL DE POLICIAMENTO EM ÁREAS DE RISCO - GEPAR

Em 2023 há previsão de **capacitação de 360 Policiais Militares do GEPAR** na área de Polícia Comunitária e Mobilização Social.

**Valor por turma: R\$ 56.375,00**

Previsão de capacitação do total de  
08 turmas de 30 alunos

**Valor total: R\$ 451.000,00**



# PROGRAMA 034 – POLÍCIA OSTENSIVA

## AÇÃO 4169 – BASES COMUNITÁRIAS



**PPAG** 2020  
DISCUSSÃO PARTICIPATIVA **2023**  
REVISÃO PARA 2022

Características do policiamento nas Bases Comunitárias (BSC e BCM)

- Descentralização do policiamento
- Trabalho policial personalizado e próximo da comunidade
- Ostensividade e presença policial
- **272 BCM / 221 BSC = 493 TOTAL** em Minas Gerais
- Potencializa a redução criminal e melhora a sensação de segurança



# BASE DE SEGURANÇA COMUNITÁRIA (BSC)



**PPAG** 2020  
DISCUSSÃO PARTICIPATIVA **2023**  
REVISÃO PARA 2022

## Quantidade de BSC em MG

REGIÃO	BSC
1ª RPM - Belo Horizonte	164
2ª RMP – Contagem	67
3ª RPM - Santa Luzia	16
4ª RPM - Juiz de Fora	23
5ª RPM – Uberaba	22
6ª RPM – Lavras	12
7ª RPM – Divinópolis	22
8ª RPM – Gov. Valadares	12
9ª RPM – Uberlândia	30
10ª RPM - Patos de Minas	07
11ª RPM - Montes Claros	30
12ª RPM – Ipatinga	16
13ª RPM – Barbacena	11
14ª RPM - Curvelo	11
15ª RPM - Teófilo Otoni	11
17ª RPM - Pouso Alegre	14
18ª RPM - Poços de Caldas	13
19ª RPM - Sete Lagoas	06
<b>Total Geral</b>	<b>493</b>

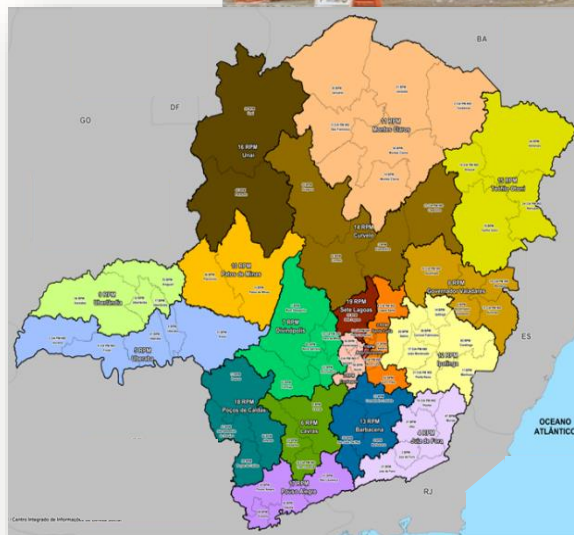
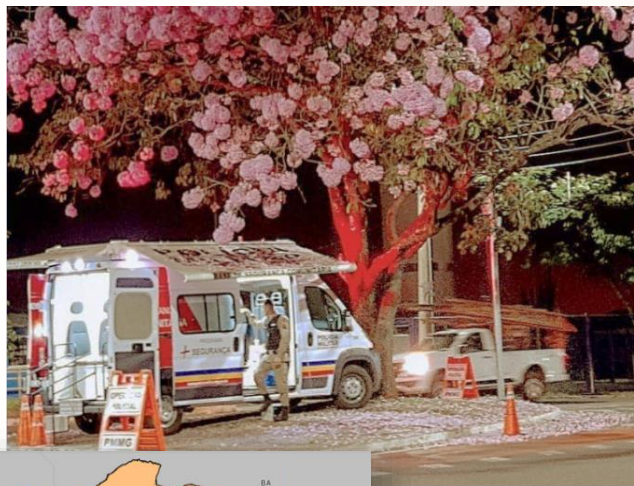



# PROGRAMA 034 – POLÍCIA OSTENSIVA

## AÇÃO 4169 – BASES COMUNITÁRIAS

Ostensividade e presença policial ampliados. Boletim de ocorrência mais acessível à população. Cada Base Comunitária utiliza estrutura contendo espaço adequado para atendimento a comunidade.

Reestruturação logística de 60 Bases, por meio da aquisição de toldos, cones, cavaletes, mesas, cadeiras.  
**Valor unitário R\$ 26.366,00**

Substituição de 50 motocicletas danificadas. **Valor unitário R\$ 43.000,00**

**Valor total para reestruturação das 60 BSC  
e aquisição de R\$ 3.731.960,00**



**PPAG** 2020  
DISCUSSÃO PARTICIPATIVA 2023  
REVISÃO PARA 2022





**POLÍCIA  
MILITAR**  
DE MINAS GERAIS



Poder e voz do cidadão

**247** ANOS  
HORAS POR DIA DIAS POR SEMANA  
servindo ao povo mineiro

## COMANDO-GERAL

Rodovia Papa João Paulo II, 4143, Bairro Serra Verde  
Cidade Administrativa Presidente Tancredo Neves  
Edifício Minas - 6º Andar - CEP 31.630-901 Belo Horizonte – MG  
Tel.: (031) 3915-7816