

# PPAG<sub>2020</sub>

DISCUSSÃO PARTICIPATIVA **2023**

REVISÃO PARA 2022

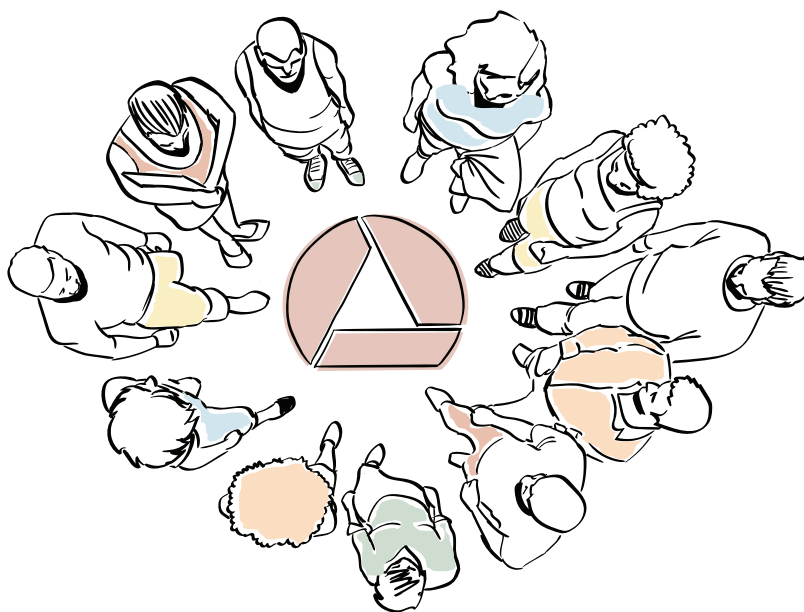

PROGRAMAS E AÇÕES DO PPAG

**Trabalho, Emprego e Renda**



**ASSEMBLEIA  
LEGISLATIVA  
DE MINAS GERAIS**

Poder e voz do cidadão

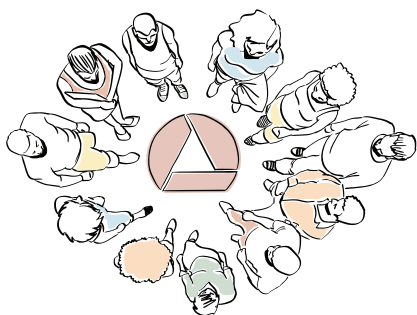

# PPAG<sub>2020</sub>

DISCUSSÃO PARTICIPATIVA **2023**

REVISÃO PARA 2022

**PROGRAMAS E AÇÕES DO PPAG**

**Trabalho, Emprego e Renda**



**ASSEMBLEIA  
LEGISLATIVA  
DE MINAS GERAIS**

Poder e voz do cidadão

**Programas e Ações por Área Temática**  
DESENVOLVIMENTO ECONÔMICO

**PROGRAMA 064 - CAMINHOS PARA O DESENVOLVIMENTO - DESENVOLVIMENTO E INTEGRAÇÃO REGIONAL**

PROGRAMA MULTISSETORIAL

ÁREA TEMÁTICA: DESENVOLVIMENTO ECONÔMICO

**UNIDADE RESPONSÁVEL:** 1221 - SECRETARIA DE ESTADO DE DESENVOLVIMENTO ECONÔMICO

**OBJETIVO DO PROGRAMA:** PROMOVER INICIATIVAS INOVADORAS PARA O DESENVOLVIMENTO DAS REGIÕES DE MINAS GERAIS COM FOCO NA INTEGRAÇÃO TERRITORIAL, NA MELHORIA DO AMBIENTE EMPREENDEDOR E APOIO NA GERAÇÃO DE NOVOS NEGÓCIOS.

**OBJETIVOS DE DESENVOLVIMENTO SUSTENTÁVEL**

- 1 - ERRADICAÇÃO DA POBREZA
- 2 - FOME ZERO E AGRICULTURA SUSTENTÁVEL
- 8 - TRABALHO DECENTE E CRESCIMENTO ECONÔMICO
- 9 - INOVAÇÃO E INFRAESTRUTURA
- 10 - REDUÇÃO DAS DESIGUALDADES
- 11 - CIDADES E COMUNIDADES SUSTENTÁVEIS
- 16 - PAZ, JUSTIÇA E INSTITUIÇÕES EFICAZES
- 17 - PARCERIAS E MEIOS DE IMPLEMENTAÇÃO

**OBJETIVOS ESTRATÉGICOS**

- **DESENVOLVIMENTO ECONÔMICO**

- REDUZIR A VULNERABILIDADE SOCIAL PROMOVEDO O ACESSO A DIREITOS E A TRAJETÓRIA PARA AUTONOMIA.
- SER O ESTADO MAIS COMPETITIVO E MAIS FÁCIL DE SE EMPREENDER NO BRASIL, EM AGRONEGÓCIO, INDÚSTRIA E SERVIÇOS, PROPICIANDO AMBIENTE PARA MAIOR GERAÇÃO DE EMPREGO E RENDA E PROMOVEDO O DESENVOLVIMENTO REGIONAL COM VISTAS À REDUÇÃO DAS DESIGUALDADES.

**DIRETRIZES ESTRATÉGICAS**

- INCENTIVAR A QUALIFICAÇÃO DA FORÇA DE TRABALHO, COM VISTAS AO DESENVOLVIMENTO ECONÔMICO, CIENTÍFICO E TECNOLÓGICO DO ESTADO
- PROMOVER O DESENVOLVIMENTO DAS LOCALIDADES MAIS POBRES DE MINAS GERAIS E PROTEGER AS REGIÕES ESTADUAIS QUE FAZEM DIVISA COM OUTROS ESTADOS DOS EFEITOS DA GUERRA FISCAL
- PROPICIAR O MELHOR AMBIENTE PARA A CRIAÇÃO E O DESENVOLVIMENTO DE INICIATIVAS INOVADORAS PARA O DESENVOLVIMENTO DAS REGIÕES, ESTIMULANDO A NOVA ECONOMIA EM MINAS GERAIS, INCENTIVANDO O DESENVOLVIMENTO DE NOVAS PROFISSÕES E TECNOLOGIAS, VISANDO AO BEM-ESTAR DA POPULAÇÃO, AO DESENVOLVIMENTO SOCIAL, À MAIOR LUCRATIVIDADE E PRODUTIVIDADE E AO DESENVOLVIMENTO DE NOVAS CADEIAS PRODUTIVAS
- TORNAR MINAS GERAIS REFERÊNCIA EM INVESTIMENTOS RELACIONADO À PESQUISA E AO DESENVOLVIMENTO E DESTAQUE EM CIÊNCIA, TECNOLOGIA E INOVAÇÃO

INDICADOR(ES) DO PROGRAMA (UNIDADE DE MEDIDA)	ÍNDICE DE REFERÊNCIA		METAS			
	DATA DE APURAÇÃO	ÍNDICE	2022	2023	2024	2025
EVOLUÇÃO DOS EMPREGOS GERADOS PELAS MICRO E PEQUENAS EMPRESAS (MPE) EM MINAS GERAIS (UNIDADE)	31/12/2018	64.854,00	36.814,00	44.722,00	49.453,00	50.000,00
PARTICIPAÇÃO DE MINAS GERAIS NO PIB BRASILEIRO (%)	31/12/2020	9,20	9,00	9,00	9,00	9,00
TAXA DE OCUPAÇÃO (%)	31/12/2020	87,87	89,43	89,50	89,50	89,50
<b>VALOR DO PROGRAMA NO ANO</b>	<b>2022</b>	<b>2023</b>	<b>2024</b>	<b>2025</b>		
ORÇAMENTO FISCAL	64.227.871	31.003.798	31.616.353	32.309.246		
Despesas correntes	62.839.721	31.003.798	31.616.353	32.309.246		
Despesas de capital	1.388.150	0	0	0		
ORÇAMENTO DE INVESTIMENTO DAS EMPRESAS CONTROLADAS PELO ESTADO	0	0	0	0		
<b>TOTAL</b>	<b>64.227.871</b>	<b>31.003.798</b>	<b>31.616.353</b>	<b>32.309.246</b>		

**Programas e Ações por Área Temática**  
DESENVOLVIMENTO ECONÔMICO

**1221 - SECRETARIA DE ESTADO DE DESENVOLVIMENTO ECONÔMICO**

**AÇÃO : 1016 - APOIO AO PLANEJAMENTO URBANO**

IAG : DEMAIS PROJETOS E ATIVIDADES

**UNIDADE RESPONSÁVEL:** 1221 - SECRETARIA DE ESTADO DE DESENVOLVIMENTO ECONÔMICO  
**FINALIDADE:** APOIAR OS MUNICÍPIOS NA ELABORAÇÃO E APLICAÇÃO DE PLANOS DIRETORES E DEMAIS INSTRUMENTOS DE POLÍTICA URBANA COM FOCO NA PROMOÇÃO DO DESENVOLVIMENTO ECONÔMICO E NA FACILITAÇÃO DO AMBIENTE PRODUTIVO LOCAL  
**PRODUTO:** CONVÊNIO CELEBRADO **UNIDADE DE MEDIDA:** CONVÊNIO  
**PÚBLICO-ALVO:** MUNICÍPIOS MINEIROS

**METAS**

(R\$ 1,00)

REGIÕES	2022		2023		2024		2025	
	Físicas	Financeira	Físicas	Financeira	Físicas	Financeira	Físicas	Financeira
Estadual	5	4.000	5	4.140	5	4.286	5	4.434
Região Intermediária de Belo Horizonte	0	470.175	0	477.557	0	485.054	0	492.670
<b>TOTAL</b>	<b>5</b>	<b>474.175</b>	<b>5</b>	<b>481.697</b>	<b>5</b>	<b>489.340</b>	<b>5</b>	<b>497.104</b>

**AÇÃO : 1017 - APOIO AOS CONSÓRCIOS PÚBLICOS**

IAG : DEMAIS PROJETOS E ATIVIDADES

**UNIDADE RESPONSÁVEL:** 1221 - SECRETARIA DE ESTADO DE DESENVOLVIMENTO ECONÔMICO  
**FINALIDADE:** IDENTIFICAR E APOIAR INICIATIVAS CONSORCIADAS QUE PROPORCIONEM SOLUÇÕES QUE RESULTEM EM DESENVOLVIMENTO SUSTENTÁVEL, EFETIVIDADE, EFICÁCIA E EFICIÊNCIA NA PRESTAÇÃO DO SERVIÇO PÚBLICO PELOS MUNICÍPIOS MINEIROS.  
**PRODUTO:** CONSÓRCIO PÚBLICO E/OU ASSOCIAÇÃO MICRORREGIONAL BENEFICIADO **UNIDADE DE MEDIDA:** UNIDADE  
**PÚBLICO-ALVO:** MUNICÍPIOS, SUAS ASSOCIAÇÕES E CONSÓRCIOS PÚBLICOS MUNICIPAIS

**METAS**

(R\$ 1,00)

REGIÕES	2022		2023		2024		2025	
	Físicas	Financeira	Físicas	Financeira	Físicas	Financeira	Físicas	Financeira
Estadual	30	8.500	15	8.798	15	9.105	15	9.424
Região Intermediária de Belo Horizonte	0	200.943	0	204.098	0	207.302	0	210.557
<b>TOTAL</b>	<b>30</b>	<b>209.443</b>	<b>15</b>	<b>212.896</b>	<b>15</b>	<b>216.407</b>	<b>15</b>	<b>219.981</b>

**AÇÃO : 1018 - FOMENTO AOS NEGÓCIOS**

IAG : DEMAIS PROJETOS E ATIVIDADES

**UNIDADE RESPONSÁVEL:** 1221 - SECRETARIA DE ESTADO DE DESENVOLVIMENTO ECONÔMICO

**FINALIDADE:**

PROMOVER INICIATIVAS INOVADORAS DE FOMENTO E PROMOÇÃO DE NEGÓCIOS PARA O DESENVOLVIMENTO DAS REGIÕES DE MINAS GERAIS, EM COMPLEMENTO ÀS VOCAÇÕES REGIONAIS CONSOLIDADAS, AMPLIANDO A COMPETITIVIDADE REGIONAL, EM ESPECIAL DOS PEQUENOS E MÉDIOS NEGÓCIOS LOCAIS.

**PRODUTO:**

PEQUENO/MÉDIO NEGÓCIO BENEFICIADO

**UNIDADE DE MEDIDA:** UNIDADE

**PÚBLICO-ALVO:**

PEQUENOS E MÉDIOS NEGÓCIOS DO ESTADO DE MINAS GERAIS

**METAS**

(R\$ 1,00)

REGIÕES	2022		2023		2024		2025	
	Físicas	Financeira	Físicas	Financeira	Físicas	Financeira	Físicas	Financeira
Região Intermediária de Belo Horizonte	50	1.339.544	50	1.370.012	50	1.401.290	50	1.433.400
Região Intermediária de Divinópolis	50	0	50	0	50	0	50	0
Região Intermediária de Ipatinga	50	0	50	0	50	0	50	0
Região Intermediária de Juíz de Fora	50	0	50	0	50	0	50	0
Região Intermediária de Montes Claros	50	0	50	0	50	0	50	0
Região Intermediária de Pouso Alegre	50	0	50	0	50	0	50	0
Região Intermediária de Teófilo Otoni	50	0	50	0	50	0	50	0
Região Intermediária de Uberaba	50	0	50	0	50	0	50	0
Região Intermediária de Uberlândia	50	0	50	0	50	0	50	0
Região Intermediária de Varginha	50	0	50	0	50	0	50	0
<b>TOTAL</b>	<b>500</b>	<b>1.339.544</b>	<b>500</b>	<b>1.370.012</b>	<b>500</b>	<b>1.401.290</b>	<b>500</b>	<b>1.433.400</b>

**AÇÃO : 1019 - MINAS LIVRE PARA CRESCER**

IAG : PROJETOS ESTRATÉGICOS

PROJETO ESTRATÉGICO: Minas Amiga do Investidor

**UNIDADE RESPONSÁVEL:** 1221 - SECRETARIA DE ESTADO DE DESENVOLVIMENTO ECONÔMICO

**FINALIDADE:**

TORNAR MINAS GERAIS O ESTADO MAIS LIVRE PARA SE EMPREENDER NO BRASIL, ATRAVÉS DA IMPLEMENTAÇÃO DAS DISPOSIÇÕES PREVISTAS NA LEI N°13.874, DE 2019, QUE INSTITUIU A DECLARAÇÃO DE DIREITOS DE LIBERDADE ECONÔMICA.

**PRODUTO:**

MUNICÍPIOS COM LEGISLAÇÃO PRÓPRIA DE LIBERDADE ECONÔMICA

**UNIDADE DE MEDIDA:** UNIDADE

**PÚBLICO-ALVO:**

EMPRESÁRIOS, ENTIDADES REPRESENTATIVAS DE SETORES ECONÔMICOS, PREFEITOS, AGENTES PÚBLICOS ESTADUAIS E MUNICIPAIS

**METAS**

(R\$ 1,00)

REGIÕES	2022		2023		2024		2025	
	Físicas	Financeira	Físicas	Financeira	Físicas	Financeira	Físicas	Financeira
Estadual	75	217.000	75	224.594	75	232.456	75	240.591
Região Intermediária de Belo Horizonte	0	399.200	0	405.467	0	411.833	0	418.299
<b>TOTAL</b>	<b>75</b>	<b>616.200</b>	<b>75</b>	<b>630.061</b>	<b>75</b>	<b>644.289</b>	<b>75</b>	<b>658.890</b>

UNIDADE RESPONSÁVEL: 1221 - SECRETARIA DE ESTADO DE DESENVOLVIMENTO ECONÔMICO

FINALIDADE: PROMOVER O DESENVOLVIMENTO ECONÔMICO LOCAL POR MEIO DA REALIZAÇÃO DA REGULARIZAÇÃO FUNDIÁRIA URBANA, INCLUSIVE COM APOIO AOS MUNICÍPIOS, VISANDO EFETIVAR A ENTREGA DE TÍTULOS DE PROPRIEDADE URBANA AOS CIDADÃOS.

PRODUTO: TÍTULO DE PROPRIEDADE URBANA EMITIDO

UNIDADE DE MEDIDA: UNIDADE

PÚBLICO-ALVO: OCUPANTES DE ÁREAS URBANAS IRREGULARES

## METAS

(R\$ 1,00)

REGIÕES	2022		2023		2024		2025	
	Físicas	Financeira	Físicas	Financeira	Físicas	Financeira	Físicas	Financeira
Estadual	10.199	0	0	0	0	0	0	0
Região Intermediária de Barbacena	1.696	0	646	1.132.616	655	1.149.265	665	1.166.160
Região Intermediária de Belo Horizonte	15.729	6.533.924	646	2.336.232	655	2.615.866	665	2.969.962
Região Intermediária de Divinópolis	300	526.236	646	1.132.616	655	1.149.265	665	1.166.160
Região Intermediária de Governador Valadares	1.193	526.236	646	1.132.616	655	1.149.265	665	1.166.160
Região Intermediária de Ipatinga	300	526.236	646	1.132.616	655	1.149.265	665	1.166.160
Região Intermediária de Juíz de Fora	0	0	646	1.132.616	655	1.149.265	665	1.166.160
Região Intermediária de Montes Claros	1.500	2.631.180	646	1.132.616	655	1.149.265	665	1.166.160
Região Intermediária de Patos de Minas	300	526.236	646	1.132.616	655	1.149.265	665	1.166.160
Região Intermediária de Pouso Alegre	0	0	646	1.132.616	655	1.149.265	665	1.166.160
Região Intermediária de Teófilo Otoni	2.100	3.683.652	646	1.132.616	655	1.149.265	665	1.166.160
Região Intermediária de Uberaba	94	0	646	1.132.616	655	1.149.265	665	1.166.160
Região Intermediária de Uberlândia	1.136	692.460	646	1.132.616	655	1.149.265	665	1.166.160
Região Intermediária de Varginha	0	0	646	1.132.616	655	1.149.265	665	1.166.160
<b>TOTAL</b>	<b>34.547</b>	<b>15.646.160</b>	<b>8.398</b>	<b>15.927.624</b>	<b>8.515</b>	<b>16.407.046</b>	<b>8.645</b>	<b>16.963.882</b>

UNIDADE RESPONSÁVEL: 1221 - SECRETARIA DE ESTADO DE DESENVOLVIMENTO ECONÔMICO

FINALIDADE:

APOIAR INICIATIVAS E PROJETOS VOLTADOS PARA O DESENVOLVIMENTO DO ARTESANATO EM MINAS GERAIS, VISANDO O ACESSO A NOVOS MERCADOS FÍSICOS E DIGITAIS, ESTÍMULO AO COOPERATIVISMO E AO EMPREENDEDORISMO COMO ALTERNATIVA PARA OS ARTESÃOS CONQUISTAREM SUA AUTONOMIA E ENTENDEREM SUA ARTE COMO UM NEGÓCIO SUSTENTÁVEL.

PRODUTO:

ARTESÃO ATENDIDO

UNIDADE DE MEDIDA: UNIDADE

PÚBLICO-ALVO:

ARTESÃOS MINEIROS

## METAS

(R\$ 1,00)

REGIÕES	2022		2023		2024		2025	
	Físicas	Financeira	Físicas	Financeira	Físicas	Financeira	Físicas	Financeira
Região Intermediária de Barbacena	280	0	280	0	280	0	280	0
Região Intermediária de Belo Horizonte	800	526.997	800	540.990	800	555.348	800	570.084
Região Intermediária de Divinópolis	280	0	280	0	280	0	280	0
Região Intermediária de Governador Valadares	350	0	350	0	350	0	350	0
Região Intermediária de Ipatinga	350	0	350	0	350	0	350	0
Região Intermediária de Juíz de Fora	250	0	250	0	250	0	250	0
Região Intermediária de Montes Claros	450	49.000	450	49.000	450	49.000	450	49.000
Região Intermediária de Patos de Minas	150	0	150	0	150	0	150	0
Região Intermediária de Pouso Alegre	550	0	550	0	550	0	550	0
Região Intermediária de Teófilo Otoni	900	49.000	900	49.000	900	49.000	900	49.000
Região Intermediária de Uberaba	150	0	150	0	150	0	150	0
Região Intermediária de Uberlândia	150	0	150	0	150	0	150	0
Região Intermediária de Varginha	340	0	340	0	340	0	340	0
<b>TOTAL</b>	<b>5.000</b>	<b>624.997</b>	<b>5.000</b>	<b>638.990</b>	<b>5.000</b>	<b>653.348</b>	<b>5.000</b>	<b>668.084</b>

**Programas e Ações por Área Temática**  
DESENVOLVIMENTO ECONÔMICO

**2421 - INSTITUTO DE DESENVOLVIMENTO DO NORTE E NORDESTE DE MINAS GERAIS**

**AÇÃO : 4184 - APOIO AO DESENVOLVIMENTO ECONÔMICO DO NORTE E NORDESTE**

IAG : PROJETOS ESTRATÉGICOS

PROJETO ESTRATÉGICO: Percursos Gerais - Trajetória para Autonomia

**UNIDADE RESPONSÁVEL:** 2421 - INSTITUTO DE DESENVOLVIMENTO DO NORTE E NORDESTE DE MINAS GERAIS  
**FINALIDADE:** IMPLEMENTAÇÃO DE INICIATIVAS QUE VISEM POTENCIALIZAR O DESENVOLVIMENTO ECONÔMICO E A PROMOÇÃO DE NEGÓCIOS E PARCERIAS NOS MUNICÍPIOS DA ÁREA DE ABRANGÊNCIA DO IDENE.  
**PRODUTO:** INICIATIVA REALIZADA **UNIDADE DE MEDIDA:** INICIATIVA  
**PÚBLICO-ALVO:** POPULAÇÃO DA REGIÃO DE ATUAÇÃO DO IDENE

**METAS**

(R\$ 1,00)

REGIÕES	2022		2023		2024		2025	
	Físicas	Financeira	Físicas	Financeira	Físicas	Financeira	Físicas	Financeira
Região Intermediária de Governador Valadares	2	511.744	0	0	0	0	0	0
Região Intermediária de Montes Claros	15	976.224	1	102.344	1	104.943	1	107.619
<b>TOTAL</b>	<b>17</b>	<b>1.487.968</b>	<b>1</b>	<b>102.344</b>	<b>1</b>	<b>104.943</b>	<b>1</b>	<b>107.619</b>

**AÇÃO : 4381 - APOIO A MODERNIZAÇÃO DE ARRANJO PRODUTIVO LOCAL NA ÁREA DE ABRANGÊNCIA DO IDENE**

IAG : DEMAIS PROJETOS E ATIVIDADES

**UNIDADE RESPONSÁVEL:** 2421 - INSTITUTO DE DESENVOLVIMENTO DO NORTE E NORDESTE DE MINAS GERAIS  
**FINALIDADE:** CONVERGIR ESFORÇOS EM AÇÕES E ATIVIDADES NAS AGROINDÚSTRIAS DE COOPERATIVAS/ASSOCIAÇÕES NA CADEIA PRODUTIVA DE PRODUTOS, COMO OS DERIVADOS DE FRUTAS CONVENCIONAIS (MANGA, GOIABA, MORANGO, ABACAXI, ACEROLA , OUTROS), FRUTOS DO CERRADO (BURITI, PEQUI, CAGAITA, UMBU, COQUINHO AZEDO, MARACUJÁ DO MATO, OUTROS), APÍCOLAS (MEL, GELEIA REAL, PRÓPOLIS, OUTROS), LÁCTEOS (QUEIJO, LEITE PASTEURIZADO, IOGURTE, OUTROS), FARINÁCEOS (GRÃOS DE CEREAIS, LEGUMINOSAS, NOZES, SEMENTES, FRUTOS, FOLHAS, RAÍZES E TUBÉRCULOS), DENTRE OUTROS, INSERIDAS EM PROJETO DE ARRANJO PRODUTIVO LOCAL (APL) NA REGIÃO DOS VALES DO JEQUITINHONHA, MUCURI E RIO DOCE, NORTE E NOROESTE DE MG.  
**PRODUTO:** PROJETO APOIADO **UNIDADE DE MEDIDA:** PROJETO  
**PÚBLICO-ALVO:** AGRICULTORES FAMILIARES QUE ATUAM NA REGIÃO DO IDENE

**METAS**

(R\$ 1,00)

REGIÕES	2022		2023		2024		2025	
	Físicas	Financeira	Físicas	Financeira	Físicas	Financeira	Físicas	Financeira
Região Intermediária de Governador Valadares	7	12.974.031	1	93.587	1	95.067	1	96.569
Região Intermediária de Montes Claros	10	13.610.604	1	93.588	1	95.067	1	96.570
Região Intermediária de Teófilo Otoni	4	698.620	0	0	0	0	0	0
<b>TOTAL</b>	<b>21</b>	<b>27.283.255</b>	<b>2</b>	<b>187.175</b>	<b>2</b>	<b>190.134</b>	<b>2</b>	<b>193.139</b>



**Programas e Ações por Área Temática**  
DESENVOLVIMENTO ECONÔMICO

**2431 - AGÊNCIA DE DESENVOLVIMENTO DA REGIÃO METROPOLITANA DE BELO HORIZONTE**

**AÇÃO : 4164 - REGULAÇÃO DA EXPANSÃO URBANA DA REGIÃO METROPOLITANA DE BELO HORIZONTE**

IAG : DEMAIS PROJETOS E ATIVIDADES

**UNIDADE RESPONSÁVEL:** 2431 - AGÊNCIA DE DESENVOLVIMENTO DA REGIÃO METROPOLITANA DE BELO HORIZONTE

**FINALIDADE:** 9. FINALIDADE (RAZÃO PELA QUAL A AÇÃO DEVE SER DESENVOLVIDA): GARANTIR, NOS TERMOS DA LEGISLAÇÃO VIGENTE, O CUMPRIMENTO DAS NORMAS E DIRETRIZES DE PLANEJAMENTO E EXECUÇÃO DAS FUNÇÕES PÚBLICAS DE INTERESSE COMUM COM IMPACTO NO ORDENAMENTO TERRITORIAL METROPOLITANO, EM ESPECIAL, DAS NORMAS DE PARCELAMENTO DO SOLO PARA FINS URBANOS E O RESPECTIVO APOIO E ASSISTÊNCIA TÉCNICA AOS MUNICÍPIOS DA REGIÃO METROPOLITANA DE BELO HORIZONTE.

**PRODUTO:** ASSESSORAMENTO TÉCNICO **UNIDADE DE MEDIDA:** UNIDADE

**PÚBLICO-ALVO:** MUNICÍPIOS DA RMBH E COLAR METROPOLITANO

**METAS**

(R\$ 1,00)

REGIÕES	2022		2023		2024		2025	
	Físicas	Financeira	Físicas	Financeira	Físicas	Financeira	Físicas	Financeira
Região Intermediária de Belo Horizonte	210	1.665.415	210	1.687.462	210	1.709.854	210	1.732.599
<b>TOTAL</b>	<b>210</b>	<b>1.665.415</b>	<b>210</b>	<b>1.687.462</b>	<b>210</b>	<b>1.709.854</b>	<b>210</b>	<b>1.732.599</b>

**AÇÃO : 4165 - GESTÃO METROPOLITANA**

IAG : DEMAIS PROJETOS E ATIVIDADES

**UNIDADE RESPONSÁVEL:** 2431 - AGÊNCIA DE DESENVOLVIMENTO DA REGIÃO METROPOLITANA DE BELO HORIZONTE

**FINALIDADE:** SUBSIDIAR O ORDENAMENTO DO USO E A OCUPAÇÃO DO SOLO METROPOLITANO DE MODO A CONTRIBUIR PARA MELHOR PLANEJAMENTO, GOVERNANÇA, E EXECUÇÃO DAS FUNÇÕES PÚBLICAS DE INTERESSE COMUM.

**PRODUTO:** ESTUDO/PESQUISA REALIZADO **UNIDADE DE MEDIDA:** ESTUDO / PESQUISA

**PÚBLICO-ALVO:** MUNICÍPIOS DA RMBH E COLAR METROPOLITANO, CIDADÃO METROPOLITANO, INSTITUIÇÕES PÚBLICAS E PRIVADAS

**METAS**

(R\$ 1,00)

REGIÕES	2022		2023		2024		2025	
	Físicas	Financeira	Físicas	Financeira	Físicas	Financeira	Físicas	Financeira
Região Intermediária de Belo Horizonte	10	5.835.790	10	1.011.423	10	1.027.301	10	1.043.428
<b>TOTAL</b>	<b>10</b>	<b>5.835.790</b>	<b>10</b>	<b>1.011.423</b>	<b>10</b>	<b>1.027.301</b>	<b>10</b>	<b>1.043.428</b>

**Programas e Ações por Área Temática**  
DESENVOLVIMENTO ECONÔMICO

**2461 - AGÊNCIA DE DESENVOLVIMENTO DA REGIÃO METROPOLITANA DO VALE DO AÇO**

**AÇÃO : 4268 - PROGRAMA DE REGULARIZAÇÃO FUNDIÁRIA DA RMVA**

IAG : PROJETOS ESTRATÉGICOS

PROJETO ESTRATÉGICO: Minas Amiga do Investidor

**UNIDADE RESPONSÁVEL:** 2461 - AGÊNCIA DE DESENVOLVIMENTO DA REGIÃO METROPOLITANA DO VALE DO AÇO  
ELABORAR PROJETOS E PROGRAMAS DE REGULARIZAÇÃO FUNDIÁRIA NA REGIÃO METROPOLITANA E NO COLAR METROPOLITANO DO VALE DO AÇO, GARANTINDO O DIREITO FUNDAMENTAL À MORADIA E À CIDADE FORMAL. ESTA AÇÃO TAMBÉM VISA O CUMPRIMENTO DE UMA DAS ATRIBUIÇÕES DA ARMVA, REGULAMENTADA PELO DECRETO ESTADUAL 46027 DE 17/08/2012 E DECRETO N°48.159, DE 24 DE MARÇO DE 2021, QUE TEM POR FINALIDADE O PLANEJAMENTO, O ACESSORAMENTO E A REGULAÇÃO URBANA, A VIABILIZAÇÃO DE INSTRUMENTOS DE DESENVOLVIMENTO INTEGRADO DA RMVA E O APOIO À EXECUÇÃO DE FUNÇÕES PÚBLICAS DE INTERESSE COMUM.

**FINALIDADE:**

**PRODUTO:** TÍTULO DE PROPRIEDADE URBANA EMITIDO **UNIDADE DE MEDIDA:** UNIDADE

**PÚBLICO-ALVO:** ADMINISTRAÇÃO PÚBLICA MUNICIPAL

**METAS**

(R\$ 1,00)

REGIÕES	2022		2023		2024		2025	
	Físicas	Financeira	Físicas	Financeira	Físicas	Financeira	Físicas	Financeira
Região Intermediária de Ipatinga	4.000	251.481	2.000	258.482	2.000	265.699	2.000	273.141
<b>TOTAL</b>	<b>4.000</b>	<b>251.481</b>	<b>2.000</b>	<b>258.482</b>	<b>2.000</b>	<b>265.699</b>	<b>2.000</b>	<b>273.141</b>

**AÇÃO : 4345 - DIRETORIA DE REGULAÇÃO METROPOLITANA**

IAG : DEMAIS PROJETOS E ATIVIDADES

**UNIDADE RESPONSÁVEL:** 2461 - AGÊNCIA DE DESENVOLVIMENTO DA REGIÃO METROPOLITANA DO VALE DO AÇO  
GARANTIR O CUMPRIMENTO DAS NORMAS E DIRETRIZES RELACIONADAS AO PARCELAMENTO DO SOLO METROPOLITANO E SEU COLAR.

**FINALIDADE:**

**PRODUTO:** PARCELAMENTO DO SOLO ANALISADO **UNIDADE DE MEDIDA:** UNIDADE

**PÚBLICO-ALVO:** POPULAÇÃO DA REGIÃO - VALE DO AÇO

**METAS**

(R\$ 1,00)

REGIÕES	2022		2023		2024		2025	
	Físicas	Financeira	Físicas	Financeira	Físicas	Financeira	Físicas	Financeira
Região Intermediária de Ipatinga	50	366.502	50	169.821	50	173.486	50	177.243
<b>TOTAL</b>	<b>50</b>	<b>366.502</b>	<b>50</b>	<b>169.821</b>	<b>50</b>	<b>173.486</b>	<b>50</b>	<b>177.243</b>

**AÇÃO : 4406 - FOMENTO AO DESENVOLVIMENTO SUSTENTÁVEL DA REGIÃO METROPOLITANA DO VALE DO AÇO**

IAG : DEMAIS PROJETOS E ATIVIDADES

**UNIDADE RESPONSÁVEL:** 2461 - AGÊNCIA DE DESENVOLVIMENTO DA REGIÃO METROPOLITANA DO VALE DO AÇO

**FINALIDADE:**

PROMOVER O DESENVOLVIMENTO SUSTENTÁVEL REGIONAL, BUSCANDO, ENTRE OUTROS, FOMENTAR O AMBIENTE DE NEGÓCIOS, DESENVOLVER O TURISMO, AUMENTAR A INTEGRAÇÃO E A EFICIÊNCIA DOS SISTEMAS DE TRANSPORTE PÚBLICO NA REGIÃO E PROMOVER O ADEQUADO USO DO SOLO SEM CONFLITOS E SEM O PREJUÍZO À PROTEÇÃO DO MEIO AMBIENTE.

**PRODUTO:**

AÇÃO REALIZADA

**UNIDADE DE MEDIDA:** AÇÃO

**PÚBLICO-ALVO:**

POPULAÇÃO DA REGIÃO - VALE DO AÇO

**METAS**

(R\$ 1,00)

REGIÕES	2022		2023		2024		2025	
	Físicas	Financeira	Físicas	Financeira	Físicas	Financeira	Físicas	Financeira
Região Intermediária de Ipatinga	20	572.755	20	471.625	20	479.030	20	486.550
<b>TOTAL</b>	<b>20</b>	<b>572.755</b>	<b>20</b>	<b>471.625</b>	<b>20</b>	<b>479.030</b>	<b>20</b>	<b>486.550</b>

**Programas e Ações por Área Temática**  
DESENVOLVIMENTO ECONÔMICO

**4331 - FUNDO DE DESENVOLVIMENTO METROPOLITANO**

**AÇÃO : 1076 - PLANO METROPOLITANO DE HABITAÇÃO DE INTERESSE SOCIAL DA RMBH**

IAG : DEMAIS PROJETOS E ATIVIDADES

**UNIDADE RESPONSÁVEL:** 4331 - FUNDO DE DESENVOLVIMENTO METROPOLITANO  
**FINALIDADE:** DESENVOLVIMENTO DO PLANO METROPOLITANO DE HABITAÇÃO DE INTERESSE SOCIAL (HIS)  
**PRODUTO:** PLANO ELABORADO **UNIDADE DE MEDIDA:** UNIDADE  
**PÚBLICO-ALVO:** POPULAÇÃO

**METAS**

(R\$ 1,00)

REGIÕES	2022		2023		2024		2025	
	Físicas	Financeira	Físicas	Financeira	Físicas	Financeira	Físicas	Financeira
Região Intermediária de Belo Horizonte	1	1.000	1	1.000	1	1.000	1	1.000
<b>TOTAL</b>	<b>1</b>	<b>1.000</b>	<b>1</b>	<b>1.000</b>	<b>1</b>	<b>1.000</b>	<b>1</b>	<b>1.000</b>

**AÇÃO : 1077 - PLANO METROPOLITANO DE SEGURANÇA HÍDRICA DA RMBH**

IAG : DEMAIS PROJETOS E ATIVIDADES

**UNIDADE RESPONSÁVEL:** 4331 - FUNDO DE DESENVOLVIMENTO METROPOLITANO  
**FINALIDADE:** DESENVOLVIMENTO DO PLANO METROPOLITANO DE SEGURANÇA HÍDRICA DA RMBH..  
**PRODUTO:** PLANO ELABORADO **UNIDADE DE MEDIDA:** UNIDADE  
**PÚBLICO-ALVO:** POPULAÇÃO

**METAS**

(R\$ 1,00)

REGIÕES	2022		2023		2024		2025	
	Físicas	Financeira	Físicas	Financeira	Físicas	Financeira	Físicas	Financeira
Região Intermediária de Belo Horizonte	1	1.000	1	1.000	1	1.000	1	1.000
<b>TOTAL</b>	<b>1</b>	<b>1.000</b>	<b>1</b>	<b>1.000</b>	<b>1</b>	<b>1.000</b>	<b>1</b>	<b>1.000</b>

**AÇÃO : 4167 - METRÓPOLE PLANEJADA**

IAG : DEMAIS PROJETOS E ATIVIDADES

**UNIDADE RESPONSÁVEL:** 4331 - FUNDO DE DESENVOLVIMENTO METROPOLITANO  
**FINALIDADE:** IMPLEMENTAR PROJETOS QUE SUBSIDIEM E IMPACTEM DIRETAMENTE E INDIRETAMENTE O PLANEJAMENTO, A GOVERNANÇA, E A EXECUÇÃO DAS FUNÇÕES PÚBLICAS DE INTERESSE COMUM NA REGIÃO METROPOLITANA DE BELO HORIZONTE-RMBH.  
**PRODUTO:** PROJETO CONCLUÍDO **UNIDADE DE MEDIDA:** PROJETO  
**PÚBLICO-ALVO:** MUNICÍPIOS DA RMBH E COLAR METROPOLITANO, CIDADÃO METROPOLITANO, INSTITUIÇÕES PÚBLICAS E PRIVADAS

**METAS**

(R\$ 1,00)

REGIÕES	2022		2023		2024		2025	
	Físicas	Financeira	Físicas	Financeira	Físicas	Financeira	Físicas	Financeira
Região Intermediária de Belo Horizonte	4	6.349.340	1	6.349.340	1	6.349.340	1	6.349.340
<b>TOTAL</b>	<b>4</b>	<b>6.349.340</b>	<b>1</b>	<b>6.349.340</b>	<b>1</b>	<b>6.349.340</b>	<b>1</b>	<b>6.349.340</b>

**AÇÃO : 4168 - METRÓPOLE DIGITAL**

IAG : DEMAIS PROJETOS E ATIVIDADES

**UNIDADE RESPONSÁVEL:** 4331 - FUNDO DE DESENVOLVIMENTO METROPOLITANO

PROMOVER A FUNÇÃO PÚBLICA DE INTERESSE COMUM CARTOGRAFIA E INFORMAÇÕES BÁSICAS, POR MEIO DE UMA BASE PRÓPRIA DE DADOS CARTOGRÁFICA, DE FISCALIZAÇÃO E DE INFORMAÇÕES DOS MUNICÍPIOS, INTEGRADA E COMPARTILHADA, CAPTANDO, CONSOLIDANDO E DISPONIBILIZANDO INFORMAÇÕES JUNTO AOS ENTES FEDERADOS. PROMOVER O ESTABELECIMENTO DE UMA IDENTIDADE METROPOLITANA, AUMENTANDO A TRANSPARÊNCIA, DANDO CELERIDADE AOS PROCESSOS, REDUZINDO CUSTOS E PRAZOS E SUBSIDIANDO A IMPLEMENTAÇÃO DE POLÍTICAS PÚBLICAS.

**FINALIDADE:**
**PRODUTO:** SISTEMA IMPLANTADO E MANTIDO

**UNIDADE DE MEDIDA:** UNIDADE

**PÚBLICO-ALVO:** MUNICÍPIOS DA RMBH E COLAR METROPOLITANO, CIDADÃO METROPOLITANO E EMPREENDEDORES DA RMBH

**METAS**

(R\$ 1,00)

REGIÕES	2022		2023		2024		2025	
	Físicas	Financeira	Físicas	Financeira	Físicas	Financeira	Físicas	Financeira
Região Intermediária de Belo Horizonte	1	1.500.000	1	1.500.000	1	1.500.000	1	1.500.000
<b>TOTAL</b>	<b>1</b>	<b>1.500.000</b>	<b>1</b>	<b>1.500.000</b>	<b>1</b>	<b>1.500.000</b>	<b>1</b>	<b>1.500.000</b>

**AÇÃO : 4407 - INTEGRAÇÃO DO PLANEJAMENTO NA REGIÃO METROPOLITANA DO VALE DO AÇO**

IAG : DEMAIS PROJETOS E ATIVIDADES

**UNIDADE RESPONSÁVEL:** 4331 - FUNDO DE DESENVOLVIMENTO METROPOLITANO

FINANCIAMENTO DE PLANOS, ESTUDOS, PROGRAMAS E PROJETOS DE DESENVOLVIMENTO METROPOLITANO PREVISTOS NO PLANO DIRETOR DE DESENVOLVIMENTO INTEGRADO (PDDI) DA REGIÃO METROPOLITANA DO VALE DO AÇO E OUTROS PROJETOS LIGADOS ÀS FUNÇÕES PÚBLICAS DE INTERESSE COMUM DA REGIÃO.

**FINALIDADE:**
**PRODUTO:** PROJETO REALIZADO

**UNIDADE DE MEDIDA:** UNIDADE

**PÚBLICO-ALVO:** ADMINISTRAÇÃO PÚBLICA MUNICIPAL

**METAS**

(R\$ 1,00)

REGIÕES	2022		2023		2024		2025	
	Físicas	Financeira	Físicas	Financeira	Físicas	Financeira	Físicas	Financeira
Região Intermediária de Ipatinga	2	2.846	2	2.846	2	2.846	2	2.846
<b>TOTAL</b>	<b>2</b>	<b>2.846</b>	<b>2</b>	<b>2.846</b>	<b>2</b>	<b>2.846</b>	<b>2</b>	<b>2.846</b>

**Programas e Ações por Área Temática**  
DESENVOLVIMENTO ECONÔMICO

**PROGRAMA 068 - #ACELERAMINAS - DESENVOLVIMENTO DE POLÍTICAS DE CIÊNCIA, TECNOLOGIA E INOVAÇÃO**

PROGRAMA MULTISSETORIAL

ÁREA TEMÁTICA: DESENVOLVIMENTO ECONÔMICO

**UNIDADE RESPONSÁVEL:** 1221 - SECRETARIA DE ESTADO DE DESENVOLVIMENTO ECONÔMICO

**OBJETIVO DO PROGRAMA:** CONTRIBUIR PARA A APLICAÇÃO DA CIÊNCIA, TECNOLOGIA E INOVAÇÃO COM FOCO NO DESENVOLVIMENTO ECONÔMICO, GERANDO CONDIÇÕES PARA CRIAÇÃO, EXPANSÃO E FIXAÇÃO DE EMPRESAS DE BASE TECNOLÓGICA EM MG, INCENTIVANDO A INTEGRAÇÃO ENTRE ACADEMIA E MERCADO E O FORTALECIMENTO DA CULTURA DE INOVAÇÃO E EMPREENDEDORISMO EM MG, FOMENTANDO PESQUISAS E DESENVOLVIMENTO DE CONHECIMENTO E TECNOLOGIAS DE MAIOR VALOR AGREGADO.

**OBJETIVOS DE DESENVOLVIMENTO SUSTENTÁVEL**

- 4 - EDUCAÇÃO DE QUALIDADE
- 8 - TRABALHO DECENTE E CRESCIMENTO ECONÔMICO
- 9 - INOVAÇÃO E INFRAESTRUTURA
- 17 - PARCERIAS E MEIOS DE IMPLEMENTAÇÃO

**OBJETIVOS ESTRATÉGICOS**

- **DESENVOLVIMENTO ECONÔMICO**

- SER O ESTADO MAIS COMPETITIVO E MAIS FÁCIL DE SE EMPREENDER NO BRASIL, EM AGRONEGÓCIO, INDÚSTRIA E SERVIÇOS, PROPICIANDO AMBIENTE PARA MAIOR GERAÇÃO DE EMPREGO E RENDA E PROMOVENDO O DESENVOLVIMENTO REGIONAL COM VISTAS À REDUÇÃO DAS DESIGUALDADES.

**DIRETRIZES ESTRATÉGICAS**

- INCENTIVAR A QUALIFICAÇÃO DA FORÇA DE TRABALHO, COM VISTAS AO DESENVOLVIMENTO ECONÔMICO, CIENTÍFICO E TECNOLÓGICO DO ESTADO
- PROPICIAR O MELHOR AMBIENTE PARA A CRIAÇÃO E O DESENVOLVIMENTO DE INICIATIVAS INOVADORAS PARA O DESENVOLVIMENTO DAS REGIÕES, ESTIMULANDO A NOVA ECONOMIA EM MINAS GERAIS, INCENTIVANDO O DESENVOLVIMENTO DE NOVAS PROFISSÕES E TECNOLOGIAS, VISANDO AO BEM-ESTAR DA POPULAÇÃO, AO DESENVOLVIMENTO SOCIAL, À MAIOR LUCRATIVIDADE E PRODUTIVIDADE E AO DESENVOLVIMENTO DE NOVAS CADEIAS PRODUTIVAS
- TORNAR MINAS GERAIS REFERÊNCIA EM INVESTIMENTOS RELACIONADO À PESQUISA E AO DESENVOLVIMENTO E DESTAQUE EM CIÊNCIA, TECNOLOGIA E INOVAÇÃO

INDICADOR(ES) DO PROGRAMA (UNIDADE DE MEDIDA)	ÍNDICE DE REFERÊNCIA		METAS			
	DATA DE APURAÇÃO	ÍNDICE	2022	2023	2024	2025
PARTICIPAÇÃO DE MINAS GERAIS NO PIB BRASILEIRO (%)	31/12/2020	9,20	9,00	9,00	9,00	9,00
TAXA DE CRESCIMENTO DO PIB DE MINAS GERAIS (%)	31/12/2020	-3,90	2,33	2,50	2,50	2,50
TOTAL DE PEDIDOS DE PATENTES DEPOSITADOS POR MINAS GERAIS (UNIDADE)	31/12/2020	897,00	940,00	960,00	980,00	1.000,00

VALOR DO PROGRAMA NO ANO	2022	2023	2024	2025
ORÇAMENTO FISCAL	110.252.733	110.335.389	110.420.243	110.507.361
Despesas correntes	102.252.733	102.335.389	102.420.243	102.507.361
Despesas de capital	8.000.000	8.000.000	8.000.000	8.000.000
ORÇAMENTO DE INVESTIMENTO DAS EMPRESAS CONTROLADAS PELO ESTADO	0	0	0	0
<b>TOTAL</b>	<b>110.252.733</b>	<b>110.335.389</b>	<b>110.420.243</b>	<b>110.507.361</b>

**Programas e Ações por Área Temática**  
DESENVOLVIMENTO ECONÔMICO

**1221 - SECRETARIA DE ESTADO DE DESENVOLVIMENTO ECONÔMICO**

**AÇÃO : 4320 - APOIO À GESTÃO DE PROJETOS DE INOVAÇÃO TECNOLÓGICA**

IAG : DEMAIS PROJETOS E ATIVIDADES

**UNIDADE RESPONSÁVEL:** 1221 - SECRETARIA DE ESTADO DE DESENVOLVIMENTO ECONÔMICO  
**FINALIDADE:** REALIZAR A GESTÃO DOS PROJETOS QUE VIABILIZEM A EXECUÇÃO E FUNCIONAMENTO DAS AÇÕES EXECUTADAS PELA SUPERINTENDÊNCIA DE INOVAÇÃO TECNOLÓGICA.  
**PRODUTO:** PROJETO GERENCIADO **UNIDADE DE MEDIDA:** PROJETO  
**PÚBLICO-ALVO:** SERVIDORES ENVOLVIDOS NA GESTÃO E CIDADÃOS BENEFICIADOS COM PROJETOS DE INOVAÇÃO TECNOLÓGICA

**METAS**

(R\$ 1,00)

REGIÕES	2022		2023		2024		2025	
	Físicas	Financeira	Físicas	Financeira	Físicas	Financeira	Físicas	Financeira
Estadual	3	320.500	3	331.718	3	343.328	3	355.344
Região Intermediária de Belo Horizonte	2	784.489	2	796.806	2	809.316	2	822.022
<b>TOTAL</b>	<b>5</b>	<b>1.104.989</b>	<b>5</b>	<b>1.128.524</b>	<b>5</b>	<b>1.152.644</b>	<b>5</b>	<b>1.177.366</b>

**AÇÃO : 4359 - APOIO À GESTÃO DE PROJETOS DE PESQUISA E TECNOLOGIA**

IAG : DEMAIS PROJETOS E ATIVIDADES

**UNIDADE RESPONSÁVEL:** 1221 - SECRETARIA DE ESTADO DE DESENVOLVIMENTO ECONÔMICO  
**FINALIDADE:** REALIZAR A GESTÃO DOS PROJETOS QUE VIABILIZEM A EXECUÇÃO E FUNCIONAMENTO DAS AÇÕES EXECUTADAS PELA SUPERINTENDÊNCIA DE PESQUISA E TECNOLOGIA, EM ESPECIAL NO ÂMBITO DA INCLUSÃO DIGITAL, CAPACITAÇÃO PROFISSIONAL, PESQUISA E TECNOLOGIA .  
**PRODUTO:** PROJETO GERENCIADO **UNIDADE DE MEDIDA:** UNIDADE  
**PÚBLICO-ALVO:** PREFEITURAS MUNICIPAIS E CIDADÃOS BENEFICIADOS COM AÇÕES DE CAPACITAÇÃO, INCLUSÃO DIGITAL E PROJETOS DE PESQUISA E TECNOLOGIA

**METAS**

(R\$ 1,00)

REGIÕES	2022		2023		2024		2025	
	Físicas	Financeira	Físicas	Financeira	Físicas	Financeira	Físicas	Financeira
Estadual	2	1.014.000	2	1.049.490	2	1.086.222	2	1.124.240
Região Intermediária de Belo Horizonte	2	1.505.157	2	1.528.788	2	1.552.790	2	1.577.168
<b>TOTAL</b>	<b>4</b>	<b>2.519.157</b>	<b>4</b>	<b>2.578.278</b>	<b>4</b>	<b>2.639.012</b>	<b>4</b>	<b>2.701.408</b>

**Programas e Ações por Área Temática**  
DESENVOLVIMENTO ECONÔMICO

**2071 - FUNDAÇÃO DE AMPARO À PESQUISA DO ESTADO DE MINAS GERAIS**

**AÇÃO : 1031 - FORMAÇÃO EMPREENDEDORA**

IAG : DEMAIS PROJETOS E ATIVIDADES

**UNIDADE RESPONSÁVEL:** 2071 - FUNDAÇÃO DE AMPARO À PESQUISA DO ESTADO DE MINAS GERAIS

**FINALIDADE:** IMPULSIONAR A CULTURA EMPREENDEDORA, DE INOVAÇÃO TECNOLÓGICA NO COTIDIANO DOS ESTUDANTES DO ENSINO SUPERIOR DO ESTADO DE MINAS GERAIS. PRETENDE-SE, POR MEIO DO FOMENTO À EDUCAÇÃO EMPREENDEDORA ASSOCIADA À INOVAÇÃO E À TECNOLOGIA, PREPARAR OS JOVENS PARA ATUAREM NAS CHAMADAS PROFISSÕES DO FUTURO, ESTIMULAR O COMPORTAMENTO EMPREENDEDOR DE ALUNOS DO ENSINO SUPERIOR DE MINAS GERAIS E APROXIMAR AS INSTITUIÇÕES DE ENSINO SUPERIOR MINEIRAS DO MERCADO, CRIANDO BASES PARA O DESENVOLVIMENTO DA ECONOMIA E DA INDÚSTRIA MINEIRA.

**PRODUTO:** ALUNO BENEFICIADO **UNIDADE DE MEDIDA:** ALUNO

**PÚBLICO-ALVO:** ESTUDANTES DO ENSINO SUPERIOR DA REDE PÚBLICA E PRIVADA DE MINAS GERAIS

**METAS**

(R\$ 1,00)

REGIÕES	2022		2023		2024		2025	
	Físicas	Financeira	Físicas	Financeira	Físicas	Financeira	Físicas	Financeira
Estadual	74.000	8.000.000	74.000	8.000.000	74.000	8.000.000	74.000	8.000.000
<b>TOTAL</b>	<b>74.000</b>	<b>8.000.000</b>	<b>74.000</b>	<b>8.000.000</b>	<b>74.000</b>	<b>8.000.000</b>	<b>74.000</b>	<b>8.000.000</b>

**AÇÃO : 1034 - APOIO ÀS STARTUPS MINEIRAS**

IAG : DEMAIS PROJETOS E ATIVIDADES

**UNIDADE RESPONSÁVEL:** 2071 - FUNDAÇÃO DE AMPARO À PESQUISA DO ESTADO DE MINAS GERAIS

**FINALIDADE:** DIVERSIFICAR A ECONOMIA MINEIRA ATRAVÉS DO APOIO AO DESENVOLVIMENTO DE EMPREENDEDORES, NEGÓCIOS INOVADORES E DE EMPRESAS DE BASE TECNOLÓGICA COM ALTO POTENCIAL DE CRESCIMENTO EM MINAS GERAIS, BEM COMO POR MEIO DA ATRAÇÃO DESTE PERFIL DE EMPRESAS PARA O ESTADO.

**PRODUTO:** STARTUP APOIADA **UNIDADE DE MEDIDA:** UNIDADE

**PÚBLICO-ALVO:** EMPREENDEDORES, STARTUPS, ACELERADORAS E INCUBADORAS

**METAS**

(R\$ 1,00)

REGIÕES	2022		2023		2024		2025	
	Físicas	Financeira	Físicas	Financeira	Físicas	Financeira	Físicas	Financeira
Estadual	163	21.000.000	163	21.000.000	163	21.000.000	163	21.000.000
<b>TOTAL</b>	<b>163</b>	<b>21.000.000</b>	<b>163</b>	<b>21.000.000</b>	<b>163</b>	<b>21.000.000</b>	<b>163</b>	<b>21.000.000</b>



**AÇÃO : 1035 - SIMI - SISTEMA MINEIRO DE INOVAÇÃO**

IAG : DEMAIS PROJETOS E ATIVIDADES

**UNIDADE RESPONSÁVEL:** 2071 - FUNDAÇÃO DE AMPARO À PESQUISA DO ESTADO DE MINAS GERAIS  
**FINALIDADE:** PROMOVER A CONVERGÊNCIA DE AÇÕES GOVERNAMENTAIS, EMPRESARIAIS E ACADÊMICAS DE PESQUISA E TECNOLOGIA COM O INTUITO DE DESENVOLVER OS ECOSISTEMAS DE INOVAÇÃO EM MINAS GERAIS, PROPORCIONANDO O AUMENTO NA GERAÇÃO DE NEGÓCIOS NO ESTADO.  
**PRODUTO:** CONEXÕES GERADAS **UNIDADE DE MEDIDA:** UNIDADE  
**PÚBLICO-ALVO:** ECOSISTEMA DE EMPREENDEDORISMO E INOVAÇÃO DE MINAS GERAIS

**METAS**

(R\$ 1,00)

REGIÕES	2022		2023		2024		2025	
	Físicas	Financeira	Físicas	Financeira	Físicas	Financeira	Físicas	Financeira
Estadual	1.500	1.400.000	1.500	1.400.000	1.500	1.400.000	1.500	1.400.000
<b>TOTAL</b>	<b>1.500</b>	<b>1.400.000</b>	<b>1.500</b>	<b>1.400.000</b>	<b>1.500</b>	<b>1.400.000</b>	<b>1.500</b>	<b>1.400.000</b>

**AÇÃO : 1047 - FORTALECIMENTO DOS AMBIENTES DE INOVAÇÃO**

IAG : DEMAIS PROJETOS E ATIVIDADES

**UNIDADE RESPONSÁVEL:** 2071 - FUNDAÇÃO DE AMPARO À PESQUISA DO ESTADO DE MINAS GERAIS  
**FINALIDADE:** APOIAR POLÍTICAS PÚBLICAS PARA O DESENVOLVIMENTO E FORTALECIMENTO DOS AMBIENTES DE INOVAÇÃO, TAIS COMO PARQUES TECNOLÓGICOS E INCUBADORAS, FOMENTANDO AÇÕES VOLTADAS A ESSAS ESTRUTURAS JÁ INSTALADAS E OUTRAS QUE POSSAM VIR A SE ESTABELECEER, COM OBJETIVO COMUM DE FORTALECER O ECOSISTEMA DE INOVAÇÃO E ATUAR DE FORMA DIRECIONADA EM MINAS GERAIS.  
**PRODUTO:** EDITAL PUBLICADO **UNIDADE DE MEDIDA:** EDITAL  
 ADMINISTRAÇÃO DIRETA E INDIRETA DAS TRÊS ESFERAS DO GOVERNO, AGENTES ECONÔMICOS VOLTADOS PARA O DESENVOLVIMENTO ECONÔMICO, CIÊNCIA, TECNOLOGIA E INOVAÇÃO, NO ÂMBITO NACIONAL/INTERNACIONAL, ORGANIZAÇÕES NÃO GOVERNAMENTAIS, ACADEMIAS, INSTITUIÇÕES DE PESQUISA, DE ENSINO E ESTUDANTES DE NÍVEL FUNDAMENTAL, MÉDIO E SUPERIOR DA REDE PÚBLICA E PRIVADA, A NÍVEL NACIONAL/INTERNACIONAL, ENTIDADES REGULATÓRIAS, EMPRESAS PÚBLICAS/PRIVADAS, NACIONAIS/INTERNACIONAIS, AGENTES DE DESENVOLVIMENTO, INVENTORES, PROFESSORES, PESQUISADORES, EMPREENDEDORES, EXPOSITORES, STARTUPS, EMPRESÁRIOS, BOLSISTAS, PARQUES TECNOLÓGICOS, INCUBADORAS, NÚCLEOS DE INOVAÇÃO TECNOLÓGICA, AGENTES E INTERESSADOS EM CIÊNCIA, TECNOLOGIA E INOVAÇÃO NO ÂMBITO NACIONAL E INTERNACIONAL  
**PÚBLICO-ALVO:**

**METAS**

(R\$ 1,00)

REGIÕES	2022		2023		2024		2025	
	Físicas	Financeira	Físicas	Financeira	Físicas	Financeira	Físicas	Financeira
Estadual	1	15.000.000	1	15.000.000	1	15.000.000	1	15.000.000
<b>TOTAL</b>	<b>1</b>	<b>15.000.000</b>	<b>1</b>	<b>15.000.000</b>	<b>1</b>	<b>15.000.000</b>	<b>1</b>	<b>15.000.000</b>

**AÇÃO : 4496 - APOIO À INFRAESTRUTURA TECNOLÓGICA E PROJETOS DE PESQUISA E DESENVOLVIMENTO**

IAG : DEMAIS PROJETOS E ATIVIDADES

**UNIDADE RESPONSÁVEL:** 2071 - FUNDAÇÃO DE AMPARO À PESQUISA DO ESTADO DE MINAS GERAIS  
**FINALIDADE:** APOIAR PROJETOS DE CIÊNCIA, TECNOLOGIA E INOVAÇÃO DESENVOLVIDOS PELOS INSTITUTOS DE CIÊNCIA E TECNOLOGIA E ÓRGÃOS DO ESTADO QUE ATUAM NA ÁREA CIENTÍFICA, TECNOLÓGICA E DE INOVAÇÃO.  
**PRODUTO:** PROJETO APOIADO **UNIDADE DE MEDIDA:** UNIDADE  
**PÚBLICO-ALVO:** COMUNIDADE EMPREENDEDORA, ESTUDANTES, PESQUISADORES E INVESTIDORES

**METAS**

(R\$ 1,00)

REGIÕES	2022		2023		2024		2025	
	Físicas	Financeira	Físicas	Financeira	Físicas	Financeira	Físicas	Financeira
Estadual	5	54.168.587	5	54.168.587	5	54.168.587	5	54.168.587
<b>TOTAL</b>	<b>5</b>	<b>54.168.587</b>	<b>5</b>	<b>54.168.587</b>	<b>5</b>	<b>54.168.587</b>	<b>5</b>	<b>54.168.587</b>

**AÇÃO : 4498 - SETOR PRODUTIVO MAIS INOVADOR**

IAG : DEMAIS PROJETOS E ATIVIDADES

**UNIDADE RESPONSÁVEL:** 2071 - FUNDAÇÃO DE AMPARO À PESQUISA DO ESTADO DE MINAS GERAIS  
**FINALIDADE:** PROMOVER O AUMENTO DA INOVAÇÃO E COMPETITIVIDADE DO SETOR PRODUTIVO MINEIRO POR MEIO DA CONEXÃO DE SEUS DESAFIOS COM SOLUÇÕES TECNOLÓGICAS.  
**PRODUTO:** EMPRESAS E COOPERATIVAS APOIADAS **UNIDADE DE MEDIDA:** UNIDADE  
**PÚBLICO-ALVO:** EMPRESAS E COOPERATIVAS

**METAS**

(R\$ 1,00)

REGIÕES	2022		2023		2024		2025	
	Físicas	Financeira	Físicas	Financeira	Físicas	Financeira	Físicas	Financeira
Estadual	3.567	4.330.000	3.567	4.330.000	3.567	4.330.000	3.567	4.330.000
<b>TOTAL</b>	<b>3.567</b>	<b>4.330.000</b>	<b>3.567</b>	<b>4.330.000</b>	<b>3.567</b>	<b>4.330.000</b>	<b>3.567</b>	<b>4.330.000</b>

**AÇÃO : 4502 - INOVA GOVERNO DE MINAS GERAIS**

IAG : DEMAIS PROJETOS E ATIVIDADES

**UNIDADE RESPONSÁVEL:** 2071 - FUNDAÇÃO DE AMPARO À PESQUISA DO ESTADO DE MINAS GERAIS  
**FINALIDADE:** PROMOVER O AUMENTO DA EFICIÊNCIA E DA INOVAÇÃO NO SETOR PÚBLICO ESTADUAL E MUNICIPAL POR MEIO DA CONEXÃO DE SEUS DESAFIOS COM SOLUÇÕES TECNOLÓGICAS.  
**PRODUTO:** PREFEITURAS E ÓRGÃOS DO GOVERNO COM SOLUÇÕES TECNOLÓGICAS IMPLEMENTADAS EM PEQUENA ESCALA **UNIDADE DE MEDIDA:** UNIDADE  
**PÚBLICO-ALVO:** PREFEITURAS, ÓRGÃOS DA ADMINISTRAÇÃO DIRETA E INDIRETA DO GOVERNO DE MINAS GERAIS

**METAS**

(R\$ 1,00)

REGIÕES	2022		2023		2024		2025	
	Físicas	Financeira	Físicas	Financeira	Físicas	Financeira	Físicas	Financeira
Estadual	50	2.730.000	50	2.730.000	50	2.730.000	50	2.730.000
<b>TOTAL</b>	<b>50</b>	<b>2.730.000</b>	<b>50</b>	<b>2.730.000</b>	<b>50</b>	<b>2.730.000</b>	<b>50</b>	<b>2.730.000</b>

**Programas e Ações por Área Temática**  
DESENVOLVIMENTO SOCIAL

**PROGRAMA 039 - POLÍTICAS DE TRABALHO E EMPREGO**

PROGRAMA MULTISSETORIAL

ÁREA TEMÁTICA: DESENVOLVIMENTO SOCIAL

**UNIDADE RESPONSÁVEL:** 1481 - SECRETARIA DE ESTADO DE DESENVOLVIMENTO SOCIAL

**OBJETIVO DO PROGRAMA:** CONTRIBUIR PARA A REDUÇÃO DAS VULNERABILIDADES DA POPULAÇÃO DE MINAS GERAIS NO ASPECTO RENDA, FACILITANDO SUA INCLUSÃO PRODUTIVA, SEJA POR MEIO DE EMPREGO FORMAL, EMPREENDEDORISMO OU ECONOMIA POPULAR SOLIDÁRIA.

**OBJETIVOS DE DESENVOLVIMENTO SUSTENTÁVEL**

- 1 - ERRADICAÇÃO DA POBREZA
- 8 - TRABALHO DECENTE E CRESCIMENTO ECONÔMICO
- 10 - REDUÇÃO DAS DESIGUALDADES

**OBJETIVOS ESTRATÉGICOS**

- **DESENVOLVIMENTO SOCIAL**

- REDUZIR A VULNERABILIDADE SOCIAL PROMOVEDO O ACESSO A DIREITOS E A TRAJETÓRIA PARA AUTONOMIA.

**DIRETRIZES ESTRATÉGICAS**

- APRIMORAR A PROTEÇÃO SOCIAL OFERTADA PELO ESTADO, POR MEIO DE AÇÕES INOVADORAS QUE ENVOLVAM A ASSISTÊNCIA SOCIAL, A PROMOÇÃO DE DIREITOS, O EMPREENDEDORISMO, O ACESSO AO MUNDO DO TRABALHO, O AUMENTO DA EMPREGABILIDADE E A GERAÇÃO DE OPORTUNIDADES, PARA QUE OS CIDADÃOS TRANSITEM DE UMA SITUAÇÃO DE VULNERABILIDADE PARA A AUTONOMIA SOCIAL
- DESENVOLVER, ARTICULAR E FOMENTAR INICIATIVAS A SEREM IMPLEMENTADAS PELOS MUNICÍPIOS E CONSÓRCIOS DE ACORDO COM AS DEMANDAS E ESPECIFICIDADES REGIONAIS
- PRIORIZAR A CONCEPÇÃO E A EXECUÇÃO DE POLÍTICAS DE INCLUSÃO APLICADAS ÀS REGIÕES DE MAIOR VULNERABILIDADE SOCIAL
- PROMOVER INICIATIVAS EM COLABORAÇÃO COM ORGANIZAÇÕES PRIVADAS, ENTES PÚBLICOS DE DIFERENTES NÍVEIS FEDERATIVOS E COM A SOCIEDADE, VISANDO A TRAJETÓRIA PARA A AUTONOMIA.

VALOR DO PROGRAMA NO ANO	2022	2023	2024	2025
ORÇAMENTO FISCAL	12.361.349	12.108.091	9.828.869	9.904.696
Despesas correntes	11.921.387	11.783.423	9.504.201	9.580.028
Despesas de capital	439.962	324.668	324.668	324.668
ORÇAMENTO DE INVESTIMENTO DAS EMPRESAS CONTROLADAS PELO ESTADO	0	0	0	0
<b>TOTAL</b>	<b>12.361.349</b>	<b>12.108.091</b>	<b>9.828.869</b>	<b>9.904.696</b>

**Programas e Ações por Área Temática**  
DESENVOLVIMENTO SOCIAL

**1481 - SECRETARIA DE ESTADO DE DESENVOLVIMENTO SOCIAL**

**AÇÃO : 4074 - ASSESSORAMENTO DAS UNIDADES DE ATENDIMENTO AO TRABALHADOR**

IAG : DEMAIS PROJETOS E ATIVIDADES

**UNIDADE RESPONSÁVEL:** 1481 - SECRETARIA DE ESTADO DE DESENVOLVIMENTO SOCIAL

**FINALIDADE:** PROMOVER O ASSESSORAMENTO DAS UNIDADES DE ATENDIMENTO AO TRABALHADOR NO ESTADO, DE FORMA REGIONALIZADA, COM O OBJETIVO DE FORNECER SUPORTE TÉCNICO ESPECIALIZADO NA IMPLEMENTAÇÃO DAS DIRETRIZES DO MINISTÉRIO DA ECONOMIA NO ÂMBITO DO SISTEMA NACIONAL DE EMPREGO.

**PRODUTO:** UNIDADE DE ATENDIMENTO AO TRABALHADOR ASSESSORADA **UNIDADE DE MEDIDA:** UNIDADE

**PÚBLICO-ALVO:** UNIDADES DE ATENDIMENTO AO TRABALHADOR

**METAS**

(R\$ 1,00)

REGIÕES	2022		2023		2024		2025	
	Físicas	Financeira	Físicas	Financeira	Físicas	Financeira	Físicas	Financeira
Estadual	0	4.999.864	0	5.053.796	0	5.108.576	0	5.164.215
Região Intermediária de Barbacena	6	0	6	0	6	0	6	0
Região Intermediária de Belo Horizonte	36	0	36	0	36	0	36	0
Região Intermediária de Divinópolis	16	0	16	0	16	0	16	0
Região Intermediária de Governador Valadares	2	0	2	0	2	0	2	0
Região Intermediária de Ipatinga	6	0	6	0	6	0	6	0
Região Intermediária de Juíz de Fora	8	0	8	0	8	0	8	0
Região Intermediária de Montes Claros	15	0	15	0	15	0	15	0
Região Intermediária de Patos de Minas	6	0	6	0	6	0	6	0
Região Intermediária de Pouso Alegre	4	0	4	0	4	0	4	0
Região Intermediária de Teófilo Otoni	8	0	8	0	8	0	8	0
Região Intermediária de Uberaba	6	0	6	0	6	0	6	0
Região Intermediária de Uberlândia	6	0	6	0	6	0	6	0
Região Intermediária de Varginha	14	0	14	0	14	0	14	0
<b>TOTAL</b>	<b>133</b>	<b>4.999.864</b>	<b>133</b>	<b>5.053.796</b>	<b>133</b>	<b>5.108.576</b>	<b>133</b>	<b>5.164.215</b>

**AÇÃO : 4076 - PROMOÇÃO DE AÇÕES DE FOMENTO À GERAÇÃO DE RENDA E EMPREENDEDORISMO**

IAG : DEMAIS PROJETOS E ATIVIDADES

**UNIDADE RESPONSÁVEL:** 1481 - SECRETARIA DE ESTADO DE DESENVOLVIMENTO SOCIAL  
**FINALIDADE:** PROMOVER A GERAÇÃO DE RENDA E AÇÕES DE EMPREENDEDORISMO VISANDO À PROMOÇÃO DO PROTAGONISMO, DO EMPREENDEDORISMO E DA AUTONOMIA DO INDIVÍDUO, BEM COMO A MELHORIA DA QUALIDADE DE VIDA, INCLUSÃO PRODUTIVA, A PROSPERIDADE, O DESENVOLVIMENTO E A GERAÇÃO DE OPORTUNIDADES DE TRABALHO.  
**PRODUTO:** PESSOA APOIADA **UNIDADE DE MEDIDA:** PESSOA  
**PÚBLICO-ALVO:** EMPREENDEDORES DE MENOR RENDA E/OU VULNERÁVEIS

**METAS**

(R\$ 1,00)

REGIÕES	2022		2023		2024		2025	
	Físicas	Financeira	Físicas	Financeira	Físicas	Financeira	Físicas	Financeira
Estadual	1.200	197.646	1.200	197.646	1.200	197.646	1.200	197.646
Região Intermediária de Belo Horizonte	0	875.982	0	889.735	0	903.704	0	923.892
<b>TOTAL</b>	<b>1.200</b>	<b>1.073.628</b>	<b>1.200</b>	<b>1.087.381</b>	<b>1.200</b>	<b>1.101.350</b>	<b>1.200</b>	<b>1.121.538</b>

**AÇÃO : 4088 - FOMENTO AOS EMPREENDIMENTOS DA ECONOMIA POPULAR SOLIDÁRIA**

IAG : DEMAIS PROJETOS E ATIVIDADES

**UNIDADE RESPONSÁVEL:** 1481 - SECRETARIA DE ESTADO DE DESENVOLVIMENTO SOCIAL  
**FINALIDADE:** FOMENTAR OS EMPREENDIMENTOS DE NEGÓCIOS SOCIAIS E ECONOMIA POPULAR SOLIDÁRIA NO ESTADO, VISANDO A MELHORIA DA ORGANIZAÇÃO DOS SEUS NEGÓCIOS E A PROMOÇÃO DA GERAÇÃO DE RENDA DAS PESSOAS.  
**PRODUTO:** EMPREENDIMENTO APOIADO **UNIDADE DE MEDIDA:** EMPREENDIMENTO  
**PÚBLICO-ALVO:** EMPREENDIMENTOS ECONÔMICOS SOLIDÁRIOS

**METAS**

(R\$ 1,00)

REGIÕES	2022		2023		2024		2025	
	Físicas	Financeira	Físicas	Financeira	Físicas	Financeira	Físicas	Financeira
Estadual	70	314.316	70	314.316	70	314.316	70	314.316
<b>TOTAL</b>	<b>70</b>	<b>314.316</b>	<b>70</b>	<b>314.316</b>	<b>70</b>	<b>314.316</b>	<b>70</b>	<b>314.316</b>

**UNIDADE RESPONSÁVEL:** 1481 - SECRETARIA DE ESTADO DE DESENVOLVIMENTO SOCIAL

**FINALIDADE:** POTENCIALIZAR A CAPACIDADE DE GERAÇÃO DE RENDA DOS INDIVÍDUOS EM SITUAÇÃO DE VULNERABILIDADE SOCIAL, CONTRIBUINDO PARA A REDUÇÃO NO NÚMERO DE FAMÍLIAS E INDIVÍDUOS DE BAIXA RENDA (RENDA FAMILIAR PER CAPITA INFERIOR A MEIO SALÁRIO MÍNIMO NOS PARÂMETROS DO CADÚNICO).

**PRODUTO:** PESSOA APOIADA **UNIDADE DE MEDIDA:** PESSOA

**PÚBLICO-ALVO:** FAMÍLIAS E INDIVÍDUOS EM SITUAÇÃO DE VULNERABILIDADE INSCRITOS NO CADÚNICO COM RENDA FAMILIAR PER CAPITA DE ATÉ MEIO SALÁRIO MÍNIMO

## METAS

(R\$ 1,00)

REGIÕES	2022		2023		2024		2025	
	Físicas	Financeira	Físicas	Financeira	Físicas	Financeira	Físicas	Financeira
Estadual	0	2.267.914	3.160	2.347.971	0	0	0	0
Região Intermediária de Governador Valadares	520	0	0	0	0	0	0	0
Região Intermediária de Montes Claros	3.302	0	0	0	0	0	0	0
Região Intermediária de Teófilo Otoni	761	0	0	0	0	0	0	0
<b>TOTAL</b>	<b>4.583</b>	<b>2.267.914</b>	<b>3.160</b>	<b>2.347.971</b>	<b>0</b>	<b>0</b>	<b>0</b>	<b>0</b>

**Programas e Ações por Área Temática**  
DESENVOLVIMENTO SOCIAL

2161 - FUNDAÇÃO EDUCACIONAL CAIO MARTINS

**AÇÃO : 4373 - AÇÕES PARA INCLUSÃO SOCIOPRODUTIVA**

IAG : DEMAIS PROJETOS E ATIVIDADES

**UNIDADE RESPONSÁVEL:** 2161 - FUNDAÇÃO EDUCACIONAL CAIO MARTINS

**FINALIDADE:** REALIZAR AÇÕES DE INCLUSÃO SOCIOPRODUTIVA NO MUNDO DO TRABALHO PARA A POPULAÇÃO, ESPECIALMENTE DO CAMPO EM SITUAÇÃO DE VULNERABILIDADE SOCIAL, CONTRIBUINDO PARA O DESENVOLVIMENTO LOCAL SUSTENTÁVEL.

**PRODUTO:** PESSOA ATENDIDA

**UNIDADE DE MEDIDA:** PESSOA

**PÚBLICO-ALVO:** ADOLESCENTES, JOVENS E ADULTOS, ESPECIALMENTE DO CAMPO EM SITUAÇÃO DE VULNERABILIDADE SOCIAL

**METAS**

(R\$ 1,00)

REGIÕES	2022		2023		2024		2025	
	Físicas	Financeira	Físicas	Financeira	Físicas	Financeira	Físicas	Financeira
Região Intermediária de Belo Horizonte	40	223.792	40	223.792	40	223.792	40	223.792
Região Intermediária de Montes Claros	920	1.137.130	920	937.130	920	937.130	920	937.130
Região Intermediária de Patos de Minas	40	438.779	40	237.779	40	237.779	40	237.779
<b>TOTAL</b>	<b>1.000</b>	<b>1.799.701</b>	<b>1.000</b>	<b>1.398.701</b>	<b>1.000</b>	<b>1.398.701</b>	<b>1.000</b>	<b>1.398.701</b>

**Programas e Ações por Área Temática**  
DESENVOLVIMENTO SOCIAL

**4701 - FUNDO ESTADUAL DO TRABALHO DE MINAS GERAIS**

**AÇÃO : 4012 - FOMENTO ÀS UNIDADES DE ATENDIMENTO AO TRABALHADOR**

IAG : DEMAIS PROJETOS E ATIVIDADES

**UNIDADE RESPONSÁVEL:** 4701 - FUNDO ESTADUAL DO TRABALHO DE MINAS GERAIS  
**FINALIDADE:** AMPLIAR E MELHORAR O ATENDIMENTO AO TRABALHADOR NAS UNIDADES DO ESTADO, PROMOVENDO NOVOS PROJETOS E APERFEIÇOANDO OS SERVIÇOS PRESTADOS.  
**PRODUTO:** ATENDIMENTO REALIZADO **UNIDADE DE MEDIDA:** ATENDIMENTO  
**PÚBLICO-ALVO:** TRABALHADORES E EMPREGADORES

**METAS**

(R\$ 1,00)

REGIÕES	2022		2023		2024		2025	
	Físicas	Financeira	Físicas	Financeira	Físicas	Financeira	Físicas	Financeira
Estadual	0	1.905.926	0	1.905.926	0	1.905.926	0	1.905.926
Região Intermediária de Barbacena	80.805	0	80.805	0	80.805	0	80.805	0
Região Intermediária de Belo Horizonte	315.020	0	315.020	0	315.020	0	315.020	0
Região Intermediária de Divinópolis	77.927	0	77.927	0	77.927	0	77.927	0
Região Intermediária de Governador Valadares	13.459	0	13.459	0	13.459	0	13.459	0
Região Intermediária de Ipatinga	25.967	0	25.967	0	25.967	0	25.967	0
Região Intermediária de Juíz de Fora	23.896	0	23.896	0	23.896	0	23.896	0
Região Intermediária de Montes Claros	43.860	0	43.860	0	43.860	0	43.860	0
Região Intermediária de Patos de Minas	40.337	0	40.337	0	40.337	0	40.337	0
Região Intermediária de Pouso Alegre	37.583	0	37.583	0	37.583	0	37.583	0
Região Intermediária de Teófilo Otoni	13.497	0	13.497	0	13.497	0	13.497	0
Região Intermediária de Uberaba	25.470	0	25.470	0	25.470	0	25.470	0
Região Intermediária de Uberlândia	140.661	0	140.661	0	140.661	0	140.661	0
Região Intermediária de Varginha	51.336	0	51.336	0	51.336	0	51.336	0
<b>TOTAL</b>	<b>889.818</b>	<b>1.905.926</b>	<b>889.818</b>	<b>1.905.926</b>	<b>889.818</b>	<b>1.905.926</b>	<b>889.818</b>	<b>1.905.926</b>



**Programas e Ações por Área Temática**  
DESENVOLVIMENTO SOCIAL

**PROGRAMA 089 - REDE DE DESENVOLVIMENTO DA EDUCAÇÃO PROFISSIONAL**

PROGRAMA MULTISSETORIAL

ÁREA TEMÁTICA: DESENVOLVIMENTO SOCIAL

**UNIDADE RESPONSÁVEL:** 1481 - SECRETARIA DE ESTADO DE DESENVOLVIMENTO SOCIAL

**OBJETIVO DO PROGRAMA:** PROMOVER O AUMENTO DA EMPREGABILIDADE, DA PRODUTIVIDADE, DO EMPREENDEDORISMO E DA CAPACIDADE DE INOVAÇÃO DOS CIDADÃOS DO ESTADO DE MINAS GERAIS, POR MEIO DA ARTICULAÇÃO E COORDENAÇÃO DAS AÇÕES DE INCLUSÃO PRODUTIVA NO MUNDO DO TRABALHO E DE QUALIFICAÇÃO PROFISSIONAL ORIENTADAS POR EVIDÊNCIAS, PRIORIZANDO PÚBLICOS EM SITUAÇÃO DE VULNERABILIDADE SOCIAL.

**OBJETIVOS DE DESENVOLVIMENTO SUSTENTÁVEL**

4 - EDUCAÇÃO DE QUALIDADE

8 - TRABALHO DECENTE E CRESCIMENTO ECONÔMICO

**OBJETIVOS ESTRATÉGICOS**

- **DESENVOLVIMENTO SOCIAL**

- REDUZIR A VULNERABILIDADE SOCIAL PROMOVEDO O ACESSO A DIREITOS E A TRAJETÓRIA PARA AUTONOMIA.

**DIRETRIZES ESTRATÉGICAS**

- APRIMORAR A PROTEÇÃO SOCIAL OFERTADA PELO ESTADO, POR MEIO DE AÇÕES INOVADORAS QUE ENVOLVAM A ASSISTÊNCIA SOCIAL, A PROMOÇÃO DE DIREITOS, O EMPREENDEDORISMO, O ACESSO AO MUNDO DO TRABALHO, O AUMENTO DA EMPREGABILIDADE E A GERAÇÃO DE OPORTUNIDADES, PARA QUE OS CIDADÃOS TRANSITEM DE UMA SITUAÇÃO DE VULNERABILIDADE PARA A AUTONOMIA SOCIAL

- DESENVOLVER, ARTICULAR E FOMENTAR INICIATIVAS A SEREM IMPLEMENTADAS PELOS MUNICÍPIOS E CONSÓRCIOS DE ACORDO COM AS DEMANDAS E ESPECIFICIDADES REGIONAIS

- PRIORIZAR A CONCEPÇÃO E A EXECUÇÃO DE POLÍTICAS DE INCLUSÃO APLICADAS ÀS REGIÕES DE MAIOR VULNERABILIDADE SOCIAL

- PROMOVER INICIATIVAS EM COLABORAÇÃO COM ORGANIZAÇÕES PRIVADAS, ENTES PÚBLICOS DE DIFERENTES NÍVEIS FEDERATIVOS E COM A SOCIEDADE, VISANDO A TRAJETÓRIA PARA A AUTONOMIA.

VALOR DO PROGRAMA NO ANO	2022	2023	2024	2025
ORÇAMENTO FISCAL	13.104.232	10.913.872	10.951.511	10.989.742
Despesas correntes	12.853.732	10.663.872	10.701.511	10.739.742
Despesas de capital	250.500	250.000	250.000	250.000
ORÇAMENTO DE INVESTIMENTO DAS EMPRESAS CONTROLADAS PELO ESTADO	0	0	0	0
<b>TOTAL</b>	<b>13.104.232</b>	<b>10.913.872</b>	<b>10.951.511</b>	<b>10.989.742</b>

**Programas e Ações por Área Temática**  
DESENVOLVIMENTO SOCIAL

1481 - SECRETARIA DE ESTADO DE DESENVOLVIMENTO SOCIAL

**AÇÃO : 1012 - QUALIFICAÇÃO PROFISSIONAL**

IAG : DEMAIS PROJETOS E ATIVIDADES

**UNIDADE RESPONSÁVEL:** 1481 - SECRETARIA DE ESTADO DE DESENVOLVIMENTO SOCIAL  
**FINALIDADE:** POTENCIALIZAR A EMPREGABILIDADE DOS CIDADÃOS, COM FOCO NAQUELES EM SITUAÇÃO DE VULNERABILIDADE SOCIAL, VISANDO CONTRIBUIR PARA A AUTONOMIA DOS INDIVÍDUOS E GERAÇÃO DE OPORTUNIDADES DE TRABALHO, EMPREGO E RENDA.  
**PRODUTO:** PESSOA CERTIFICADA **UNIDADE DE MEDIDA:** PESSOA  
**PÚBLICO-ALVO:** AGENTES PÚBLICOS E CIDADÃOS MAIORES DE 15 ANOS, PRIORITARIAMENTE EM SITUAÇÃO DE VULNERABILIDADE SOCIAL.

**METAS**

(R\$ 1,00)

REGIÕES	2022		2023		2024		2025	
	Físicas	Financeira	Físicas	Financeira	Físicas	Financeira	Físicas	Financeira
Estadual	100	96.356	200	96.356	300	96.356	300	96.356
Região Intermediária de Belo Horizonte	0	1.251.240	0	1.270.887	0	1.290.838	0	1.311.104
<b>TOTAL</b>	<b>100</b>	<b>1.347.596</b>	<b>200</b>	<b>1.367.243</b>	<b>300</b>	<b>1.387.194</b>	<b>300</b>	<b>1.407.460</b>

**Programas e Ações por Área Temática**  
DESENVOLVIMENTO SOCIAL

2281 - FUNDAÇÃO DE EDUCAÇÃO PARA O TRABALHO DE MINAS GERAIS

**AÇÃO : 4213 - EDUCAÇÃO PROFISSIONAL TÉCNICA DE NÍVEL MÉDIO E QUALIFICAÇÃO PROFISSIONAL**

IAG : DEMAIS PROJETOS E ATIVIDADES

**UNIDADE RESPONSÁVEL:** 2281 - FUNDAÇÃO DE EDUCAÇÃO PARA O TRABALHO DE MINAS GERAIS

**FINALIDADE:** POTENCIALIZAR A GERAÇÃO DE OPORTUNIDADES DE TRABALHO, EMPREGO E RENDA POR MEIO DA OFERTA DE CURSOS TÉCNICOS DE NÍVEL MÉDIO E DE QUALIFICAÇÃO PROFISSIONAL, COM FOCO NOS CIDADÃOS EM SITUAÇÃO DE VULNERABILIDADE SOCIAL, CONTRIBUINDO PARA O ALCANCE DE MAIOR AUTONOMIA DOS INDIVÍDUOS.

**PRODUTO:** ALUNO EM CURSO **UNIDADE DE MEDIDA:** ALUNO

**PÚBLICO-ALVO:** CIDADÃOS A PARTIR DE 15 ANOS INTERESSADOS EM INSERÇÃO OU REINSERÇÃO NO MERCADO DE TRABALHO, ESPECIALMENTE PESSOAS DE MENOR RENDA, TRABALHADORES COM QUALIFICAÇÃO INFERIOR À NECESSÁRIA PARA O EXERCÍCIO DE SEUS OFÍCIOS E EMPREGADOS EM PROFISSÕES AMEAÇADAS DE EXTINÇÃO

**METAS**

(R\$ 1,00)

REGIÕES	2022		2023		2024		2025	
	Físicas	Financeira	Físicas	Financeira	Físicas	Financeira	Físicas	Financeira
Região Intermediária de Belo Horizonte	1.975	7.821.627	1.719	5.611.620	774	5.629.308	774	5.647.273
<b>TOTAL</b>	<b>1.975</b>	<b>7.821.627</b>	<b>1.719</b>	<b>5.611.620</b>	<b>774</b>	<b>5.629.308</b>	<b>774</b>	<b>5.647.273</b>

**Programas e Ações por Área Temática**  
DESENVOLVIMENTO SOCIAL

**4701 - FUNDO ESTADUAL DO TRABALHO DE MINAS GERAIS**

**AÇÃO : 4101 - FORMAÇÃO E ORIENTAÇÃO PARA A INSERÇÃO DO TRABALHADOR NO MERCADO DE TRABALHO**

IAG : DEMAIS PROJETOS E ATIVIDADES

**UNIDADE RESPONSÁVEL:** 4701 - FUNDO ESTADUAL DO TRABALHO DE MINAS GERAIS  
**FINALIDADE:** POTENCIALIZAR A EMPREGABILIDADE DOS TRABALHADORES, COM FOCO NAQUELES EM SITUAÇÃO DE VULNERABILIDADE SOCIAL, DE FORMA INTEGRADA COM OS SERVIÇOS DA REDE DE ATENDIMENTO DO SINE.  
**PRODUTO:** TRABALHADOR QUALIFICADO **UNIDADE DE MEDIDA:** TRABALHADOR  
**PÚBLICO-ALVO:** TRABALHADORES, PRIORITARIAMENTE EM SITUAÇÃO DE VULNERABILIDADE SOCIAL

**METAS**

(R\$ 1,00)

REGIÕES	2022		2023		2024		2025	
	Físicas	Financeira	Físicas	Financeira	Físicas	Financeira	Físicas	Financeira
Região Intermediária de Barbacena	76	139.355	76	139.355	76	139.355	76	139.355
Região Intermediária de Belo Horizonte	597	995.576	597	995.576	597	995.576	597	995.576
Região Intermediária de Divinópolis	99	165.930	99	165.930	99	165.930	99	165.930
Região Intermediária de Governador Valadares	30	86.207	30	86.207	30	86.207	30	86.207
Região Intermediária de Ipatinga	145	219.078	145	219.078	145	219.078	145	219.078
Região Intermediária de Juíz de Fora	153	278.711	153	278.711	153	278.711	153	278.711
Região Intermediária de Montes Claros	196	484.183	196	484.183	196	484.183	196	484.183
Região Intermediária de Patos de Minas	60	172.414	60	172.414	60	172.414	60	172.414
Região Intermediária de Pouso Alegre	285	378.524	285	378.524	285	378.524	285	378.524
Região Intermediária de Teófilo Otoni	120	344.828	120	344.828	120	344.828	120	344.828
Região Intermediária de Uberaba	146	219.078	146	219.078	146	219.078	146	219.078
Região Intermediária de Uberlândia	153	278.711	153	278.711	153	278.711	153	278.711
Região Intermediária de Varginha	60	172.414	60	172.414	60	172.414	60	172.414
<b>TOTAL</b>	<b>2.120</b>	<b>3.935.009</b>	<b>2.120</b>	<b>3.935.009</b>	<b>2.120</b>	<b>3.935.009</b>	<b>2.120</b>	<b>3.935.009</b>

**Programas e Ações por Área Temática**  
EDUCAÇÃO

**PROGRAMA 048 - ENSINO SUPERIOR - UNIMONTES**

PROGRAMA UNISSETORIAL

ÁREA TEMÁTICA: EDUCAÇÃO

**UNIDADE RESPONSÁVEL:** 2311 - UNIVERSIDADE ESTADUAL DE MONTES CLAROS

**OBJETIVO DO PROGRAMA:** PROMOVER O ACESSO À EDUCAÇÃO PROFISSIONAL E TECNOLÓGICA E À EDUCAÇÃO SUPERIOR DE QUALIDADE, COM ESTÍMULO PERMANENTE AO DESENVOLVIMENTO CIENTÍFICO, TECNOLÓGICO E DE INOVAÇÃO, VISANDO CONTRIBUIR COM O DESENVOLVIMENTO SOCIAL E ECONÔMICO DO ESTADO.

**OBJETIVOS DE DESENVOLVIMENTO SUSTENTÁVEL**

4 - EDUCAÇÃO DE QUALIDADE

**OBJETIVOS ESTRATÉGICOS**

- EDUCAÇÃO

- SER REFERÊNCIA EM QUALIDADE, EFICIÊNCIA E OPORTUNIDADE EM ENSINO.

**DIRETRIZES ESTRATÉGICAS**

- RACIONALIZAR O USO DOS RECURSOS DISPONÍVEIS E INCENTIVAR INOVAÇÕES DIGITAIS, PROPICIANDO MAIOR EFICIÊNCIA E QUALIDADE DOS SERVIÇOS OFERECIDOS

INDICADOR(ES) DO PROGRAMA (UNIDADE DE MEDIDA)	ÍNDICE DE REFERÊNCIA		METAS			
	DATA DE APURAÇÃO	ÍNDICE	2022	2023	2024	2025
ÍNDICE DE DOCENTES COM TITULAÇÃO DE MESTRE E/OU DOUTOR (%)	31/12/2018	73,70	80,00	82,00	85,00	85,00
ÍNDICE DE PESQUISA E INOVAÇÃO POR DOUTOR (PRODUÇÃO POR DOUTOR)	31/12/2020	0,64	0,65	0,67	0,70	0,75
PERCENTUAL DE ALUNOS ENVOLVIDOS EM ATIVIDADE DE INICIAÇÃO CIENTÍFICA (%)	31/12/2020	7,07	7,00	7,10	7,20	7,30
PERCENTUAL DE ALUNOS ENVOLVIDOS EM ATIVIDADES DE EXTENSÃO UNIVERSITÁRIA (%)	31/07/2019	24,94	24,00	25,00	26,00	27,00
PERCENTUAL DE CURSOS DE PÓS-GRADUAÇÃO STRICTO SENSU COM CONCEITO CAPES MAIOR QUE 3 (%)	01/08/2019	50,00	70,00	70,00	70,00	70,00
PERCENTUAL DE CURSOS DE PÓS-GRADUAÇÃO STRICTO SENSU COM PADRÃO DE EXCELÊNCIA INTERNACIONAL (%)	01/08/2019	8,30	8,30	8,30	8,30	8,30
TAXA DE ALUNO FORMADO NOS CURSOS DE EDUCAÇÃO PROFISSIONAL E TECNOLÓGICA (%)	31/12/2020	63,00	67,00	69,00	70,00	70,00
TAXA DE OCUPAÇÃO DE VAGAS DE RESIDENTES (R1) NOS PROGRAMAS DE RESIDÊNCIA MÉDICA (%)	31/12/2018	100,00	90,00	100,00	100,00	100,00
TAXA DE OCUPAÇÃO HOSPITALAR (%)	31/12/2020	90,00	92,00	92,00	92,00	92,00
TAXA DE PERMANÊNCIA HOSPITALAR (DIA)	31/12/2020	7,00	6,95	6,95	6,95	6,95
<b>VALOR DO PROGRAMA NO ANO</b>	<b>2022</b>	<b>2023</b>	<b>2024</b>	<b>2025</b>		
ORÇAMENTO FISCAL	366.097.965	341.181.356	343.885.011	346.614.802		
Despesas correntes	359.513.974	337.160.365	339.864.020	342.593.811		
Despesas de capital	6.583.991	4.020.991	4.020.991	4.020.991		
ORÇAMENTO DE INVESTIMENTO DAS EMPRESAS CONTROLADAS PELO ESTADO	0	0	0	0		
<b>TOTAL</b>	<b>366.097.965</b>	<b>341.181.356</b>	<b>343.885.011</b>	<b>346.614.802</b>		

**Programas e Ações por Área Temática**  
EDUCAÇÃO

**2311 - UNIVERSIDADE ESTADUAL DE MONTES CLAROS**

**AÇÃO : 4171 - OFERTA DE CURSOS DE GRADUAÇÃO**

IAG : DEMAIS PROJETOS E ATIVIDADES

**UNIDADE RESPONSÁVEL:** 2311 - UNIVERSIDADE ESTADUAL DE MONTES CLAROS  
**FINALIDADE:** OPORTUNIZAR O ACESSO À EDUCAÇÃO SUPERIOR E CONTRIBUIR PARA O DESENVOLVIMENTO HUMANO, CIENTÍFICO E TECNOLÓGICO DA POPULAÇÃO DO ESTADO DE MINAS GERAIS.  
**PRODUTO:** ALUNO MATRICULADO **UNIDADE DE MEDIDA:** ALUNO  
**PÚBLICO-ALVO:** EGRESSOS DO ENSINO MÉDIO

**METAS**

(R\$ 1,00)

REGIÕES	2022		2023		2024		2025	
	Físicas	Financeira	Físicas	Financeira	Físicas	Financeira	Físicas	Financeira
Região Intermediária de Montes Claros	8.635	190.604.662	8.635	190.986.806	8.635	192.767.678	8.635	194.566.358
Região Intermediária de Patos de Minas	325	7.173.886	325	7.188.269	325	7.255.297	325	7.322.994
Região Intermediária de Teófilo Otoni	140	3.090.289	140	3.096.485	140	3.125.358	140	3.154.521
<b>TOTAL</b>	<b>9.100</b>	<b>200.868.837</b>	<b>9.100</b>	<b>201.271.560</b>	<b>9.100</b>	<b>203.148.333</b>	<b>9.100</b>	<b>205.043.873</b>

**AÇÃO : 4172 - ASSISTÊNCIA ESTUDANTIL**

IAG : DEMAIS PROJETOS E ATIVIDADES

**UNIDADE RESPONSÁVEL:** 2311 - UNIVERSIDADE ESTADUAL DE MONTES CLAROS  
**FINALIDADE:** CONTRIBUIR PARA A PERMANÊNCIA DOS ESTUDANTES NOS CURSOS DE GRADUAÇÃO, PÓS-GRADUAÇÃO E NOS CURSOS TÉCNICOS DE NÍVEL MÉDIO, VIABILIZAR IGUALDADE DE OPORTUNIDADES E APOIAR O DESENVOLVIMENTO ACADÊMICO, SOCIAL, CULTURAL E PROFISSIONAL DOS ESTUDANTES.  
**PRODUTO:** ALUNO BENEFICIADO **UNIDADE DE MEDIDA:** ALUNO  
**PÚBLICO-ALVO:** ESTUDANTES DA UNIVERSIDADE

**METAS**

(R\$ 1,00)

REGIÕES	2022		2023		2024		2025	
	Físicas	Financeira	Físicas	Financeira	Físicas	Financeira	Físicas	Financeira
Região Intermediária de Divinópolis	2	3.713	0	0	0	0	0	0
Região Intermediária de Montes Claros	4.143	7.708.900	4.352	7.711.077	4.560	7.701.987	4.792	7.700.450
Região Intermediária de Patos de Minas	22	23.516	20	35.436	23	38.847	23	36.959
Região Intermediária de Teófilo Otoni	18	33.418	13	23.034	17	28.713	20	32.138
<b>TOTAL</b>	<b>4.185</b>	<b>7.769.547</b>	<b>4.385</b>	<b>7.769.547</b>	<b>4.600</b>	<b>7.769.547</b>	<b>4.835</b>	<b>7.769.547</b>

**AÇÃO : 4173 - APOIO AOS PROGRAMAS DE PÓS-GRADUAÇÃO STRICTO SENSU**

IAG : DEMAIS PROJETOS E ATIVIDADES

**UNIDADE RESPONSÁVEL:** 2311 - UNIVERSIDADE ESTADUAL DE MONTES CLAROS  
**FINALIDADE:** APOIAR OS PROGRAMAS DE PÓS-GRADUAÇÃO STRICTO SENSU DA UNIVERSIDADE, BUSCANDO O AVANÇO NA AVALIAÇÃO DOS PROGRAMAS E MELHORIA PERMANENTE DA INFRA-ESTRUTURA NECESSÁRIA À PRODUÇÃO CIENTÍFICA E TECNOLÓGICA.  
**PRODUTO:** ALUNO MATRICULADO **UNIDADE DE MEDIDA:** ALUNO  
**PÚBLICO-ALVO:** PROFESSORES E ALUNOS DOS PROGRAMAS DE PÓS-GRADUAÇÃO DA UNIMONTES

**METAS**

(R\$ 1,00)

REGIÕES	2022		2023		2024		2025	
	Físicas	Financeira	Físicas	Financeira	Físicas	Financeira	Físicas	Financeira
Região Intermediária de Montes Claros	1.000	1.216.854	1.000	216.854	1.000	216.854	1.000	216.854
<b>TOTAL</b>	<b>1.000</b>	<b>1.216.854</b>	<b>1.000</b>	<b>216.854</b>	<b>1.000</b>	<b>216.854</b>	<b>1.000</b>	<b>216.854</b>

**AÇÃO : 4180 - MANUTENÇÃO DO HOSPITAL DE ENSINO**

IAG : DEMAIS PROJETOS E ATIVIDADES

**UNIDADE RESPONSÁVEL:** 2311 - UNIVERSIDADE ESTADUAL DE MONTES CLAROS  
**FINALIDADE:** APRIMORAR A FORMAÇÃO DE RECURSOS HUMANOS, COLABORAR COM O DESENVOLVIMENTO DE PESQUISAS E INOVAÇÃO EM SAÚDE E CONTRIBUIR COM A ASSISTÊNCIA MÉDICO-HOSPITALAR E AMBULATORIAL DA POPULAÇÃO LOCAL E REGIONAL.  
**PRODUTO:** PROCEDIMENTO MÉDICO-HOSPITALAR **UNIDADE DE MEDIDA:** UNIDADE  
**PÚBLICO-ALVO:** ESTUDANTES DOS CURSOS TÉCNICOS, GRADUAÇÃO E PÓS-GRADUAÇÃO DA ÁREA DA SAÚDE E USUÁRIOS DO SUS NA REGIÃO MACRONORTE

**METAS**

(R\$ 1,00)

REGIÕES	2022		2023		2024		2025	
	Físicas	Financeira	Físicas	Financeira	Físicas	Financeira	Físicas	Financeira
Região Intermediária de Montes Claros	561.939	141.227.865	573.178	124.908.107	582.178	125.716.447	591.178	126.531.970
<b>TOTAL</b>	<b>561.939</b>	<b>141.227.865</b>	<b>573.178</b>	<b>124.908.107</b>	<b>582.178</b>	<b>125.716.447</b>	<b>591.178</b>	<b>126.531.970</b>

**AÇÃO : 4181 - APOIO ÀS ATIVIDADES DE PESQUISA, INOVAÇÃO E TECNOLOGIA**

IAG : DEMAIS PROJETOS E ATIVIDADES

**UNIDADE RESPONSÁVEL:** 2311 - UNIVERSIDADE ESTADUAL DE MONTES CLAROS  
**FINALIDADE:** VIABILIZAR APOIO À INICIAÇÃO CIENTÍFICA, À INOVAÇÃO E À DIFUSÃO DO CONHECIMENTO CIENTÍFICO E TECNOLÓGICO PRODUZIDO NA UNIMONTES, POR MEIO DE PROJETOS DE PESQUISA E INOVAÇÃO DESENVOLVIDOS PELOS DOCENTES E DISCENTES.  
**PRODUTO:** ALUNO BENEFICIADO **UNIDADE DE MEDIDA:** ALUNO  
**PÚBLICO-ALVO:** COMUNIDADE, PROFESSORES, SERVIDORES UNIVERSITÁRIOS, ALUNOS, UNIVERSIDADE ESTADUAL DE MONTES CLAROS - UNIMONTES

**METAS**

(R\$ 1,00)

REGIÕES	2022		2023		2024		2025	
	Físicas	Financeira	Físicas	Financeira	Físicas	Financeira	Físicas	Financeira
Região Intermediária de Montes Claros	472	921.993	482	922.313	492	922.313	492	922.313
Região Intermediária de Patos de Minas	8	15.627	8	15.307	8	15.307	8	15.307
<b>TOTAL</b>	<b>480</b>	<b>937.620</b>	<b>490</b>	<b>937.620</b>	<b>500</b>	<b>937.620</b>	<b>500</b>	<b>937.620</b>

**AÇÃO : 4182 - OFERTA DE ENSINO TÉCNICO E PROFISSIONAL**

IAG : DEMAIS PROJETOS E ATIVIDADES

**UNIDADE RESPONSÁVEL:** 2311 - UNIVERSIDADE ESTADUAL DE MONTES CLAROS  
**FINALIDADE:** PROPICIAR OPORTUNIDADES DE FORMAÇÃO PROFISSIONAL QUALIFICADA A JOVENS E TRABALHADORES DA REGIÃO NORTE, NOROESTE E CENTRAL DE MINAS GERAIS E VALES DO JEQUITINHONHA E DO MUCURI.  
**PRODUTO:** ALUNO MATRICULADO **UNIDADE DE MEDIDA:** ALUNO  
**PÚBLICO-ALVO:** EGRESSOS DO ENSINO MÉDIO

**METAS**

(R\$ 1,00)

REGIÕES	2022		2023		2024		2025	
	Físicas	Financeira	Físicas	Financeira	Físicas	Financeira	Físicas	Financeira
Região Intermediária de Belo Horizonte	120	879.827	0	0	0	0	0	0
Região Intermediária de Montes Claros	1.650	12.097.633	480	5.118.037	90	6.096.210	90	6.114.938
Região Intermediária de Teófilo Otoni	150	1.099.782	90	959.631	0	0	0	0
<b>TOTAL</b>	<b>1.920</b>	<b>14.077.242</b>	<b>570</b>	<b>6.077.668</b>	<b>90</b>	<b>6.096.210</b>	<b>90</b>	<b>6.114.938</b>



**Programas e Ações por Área Temática**  
EDUCAÇÃO

**PROGRAMA 108 - EDUCAÇÃO PROFISSIONAL**

PROGRAMA MULTISSETORIAL

ÁREA TEMÁTICA: EDUCAÇÃO

**UNIDADE RESPONSÁVEL:** 1261 - SECRETARIA DE ESTADO DE EDUCAÇÃO

**OBJETIVO DO PROGRAMA:** PROMOVER A IMPLEMENTAÇÃO DE UMA POLÍTICA DE EDUCAÇÃO PROFISSIONAL OFERECENDO CURSOS DE FORMAÇÃO PARA O TRABALHO E CONSOLIDANDO OS CENTROS DE EDUCAÇÃO PROFISSIONAL.

**OBJETIVOS DE DESENVOLVIMENTO SUSTENTÁVEL**

4 - EDUCAÇÃO DE QUALIDADE

**OBJETIVOS ESTRATÉGICOS**

- EDUCAÇÃO

- SER REFERÊNCIA EM QUALIDADE, EFICIÊNCIA E OPORTUNIDADE EM ENSINO.

**DIRETRIZES ESTRATÉGICAS**

- PROMOVER POLÍTICAS DE ATENÇÃO INTEGRAL AO ESTUDANTE, PARA PREVENÇÃO DA EVASÃO ESCOLAR, IMPLEMENTADAS POR MEIO DE AÇÕES DESENVOLVIDAS EM ARTICULAÇÃO COM OS ÓRGÃOS DE ASSISTÊNCIA SOCIAL, SAÚDE E PROTEÇÃO À INFÂNCIA, À ADOLESCÊNCIA E À JUVENTUDE E EM PARCERIA COM AS FAMÍLIAS

- RACIONALIZAR O USO DOS RECURSOS DISPONÍVEIS E INCENTIVAR INOVAÇÕES DIGITAIS, PROPICIANDO MAIOR EFICIÊNCIA E QUALIDADE DOS SERVIÇOS OFERECIDOS

INDICADOR(ES) DO PROGRAMA (UNIDADE DE MEDIDA)	ÍNDICE DE REFERÊNCIA		METAS			
	DATA DE APURAÇÃO	ÍNDICE	2022	2023	2024	2025
IDEB ENSINO MÉDIO (NÚMERO ABSOLUTO)	30/09/2020	4,00	0,00	4,40	0,00	4,70
<b>VALOR DO PROGRAMA NO ANO</b>	<b>2022</b>	<b>2023</b>	<b>2024</b>	<b>2025</b>		
ORÇAMENTO FISCAL	946.011.403	967.877.096	1.009.440.780	1.032.843.708		
Despesas correntes	941.531.403	963.397.096	1.004.960.780	1.028.363.708		
Despesas de capital	4.480.000	4.480.000	4.480.000	4.480.000		
ORÇAMENTO DE INVESTIMENTO DAS EMPRESAS CONTROLADAS PELO ESTADO	0	0	0	0		
<b>TOTAL</b>	<b>946.011.403</b>	<b>967.877.096</b>	<b>1.009.440.780</b>	<b>1.032.843.708</b>		

**Programas e Ações por Área Temática**  
EDUCAÇÃO

**1261 - SECRETARIA DE ESTADO DE EDUCAÇÃO**

**AÇÃO : 4203 - TRILHAS DE FUTURO**

IAG : PROJETOS ESTRATÉGICOS

PROJETO ESTRATÉGICO: Gestão pela Aprendizagem

**UNIDADE RESPONSÁVEL:** 1261 - SECRETARIA DE ESTADO DE EDUCAÇÃO

**FINALIDADE:** AMPLIAÇÃO DO QUANTITATIVO DE VAGAS GRATUITAS OFERTADAS NA EDUCAÇÃO PROFISSIONAL EM MINAS GERAIS, AMPLIANDO AS OPORTUNIDADES AOS JOVENS MINEIROS

**PRODUTO:** ESTUDANTE ATENDIDO

**UNIDADE DE MEDIDA:** ESTUDANTE

**PÚBLICO-ALVO:** ESTUDANTE

**METAS**

(R\$ 1,00)

REGIÕES	2022		2023		2024		2025	
	Físicas	Financeira	Físicas	Financeira	Físicas	Financeira	Físicas	Financeira
Região Intermediária de Barbacena	3.000	25.464.391	3.856	17.820.324	3.999	28.429.710	4.284	27.152.861
Região Intermediária de Belo Horizonte	34.284	291.003.588	44.079	492.424.856	45.711	283.350.572	48.974	336.226.150
Região Intermediária de Divinópolis	7.024	59.620.384	9.029	41.726.045	9.364	66.567.673	10.030	63.569.058
Região Intermediária de Governador Valadares	3.114	26.432.043	4.005	18.508.945	4.153	29.524.592	4.451	28.211.409
Região Intermediária de Ipatinga	4.718	40.046.810	6.065	28.028.295	6.291	44.721.747	6.740	42.717.074
Região Intermediária de Juíz de Fora	8.732	74.118.397	11.228	51.889.918	11.642	82.766.029	12.478	79.088.812
Região Intermediária de Montes Claros	10.716	90.958.607	13.783	63.696.665	14.289	101.581.155	15.312	97.048.140
Região Intermediária de Patos de Minas	4.588	38.943.433	5.900	27.266.105	6.114	43.464.392	6.554	41.539.206
Região Intermediária de Pouso Alegre	5.133	43.569.580	6.600	30.501.634	6.845	48.662.625	7.332	46.471.833
Região Intermediária de Teófilo Otoni	6.421	54.502.287	8.253	38.140.881	8.565	60.890.411	9.174	58.146.759
Região Intermediária de Uberaba	4.102	34.818.083	5.270	24.354.049	5.466	38.856.128	5.858	37.126.214
Região Intermediária de Uberlândia	6.068	51.505.449	7.804	36.063.478	8.092	57.521.230	8.669	54.938.980
Região Intermediária de Varginha	7.100	60.265.615	9.128	42.184.164	9.469	67.315.785	10.144	64.293.374
<b>TOTAL</b>	<b>105.000</b>	<b>891.248.667</b>	<b>135.000</b>	<b>912.605.359</b>	<b>140.000</b>	<b>953.652.049</b>	<b>150.000</b>	<b>976.529.870</b>

UNIDADE RESPONSÁVEL: 1261 - SECRETARIA DE ESTADO DE EDUCAÇÃO

FINALIDADE:

QUALIFICAR A OFERTA DE CURSOS TÉCNICOS NAS ESCOLAS DA REDE ESTADUAL, CONTRIBUINDO PARA A PROFISSIONALIZAÇÃO DOS JOVENS COM VISTAS À PARTICIPAÇÃO COMO CIDADÃO NO MUNDO DO TRABALHO E ATENDENDO ÀS DEMANDAS DAS COMUNIDADES E DOS ARRANJOS PRODUTIVOS LOCAIS. A AÇÃO OBJETIVA TAMBÉM DISCUTIR E ELABORAR PROPOSTAS PARA O NOVO ENSINO MÉDIO, EM ESPECIAL AO ITINERÁRIO DA EDUCAÇÃO PROFISSIONAL, BEM COMO CONTRIBUIR PARA A OFERTA DO ENSINO MÉDIO EM TEMPO INTEGRAL PROFISSIONAL.

PRODUTO:

ESTUDANTE ATENDIDO

UNIDADE DE MEDIDA: ESTUDANTE

PÚBLICO-ALVO: ESTUDANTE

## METAS

(R\$ 1,00)

REGIÕES	2022		2023		2024		2025	
	Físicas	Financeira	Físicas	Financeira	Físicas	Financeira	Físicas	Financeira
Região Intermediária de Barbacena	231	1.489.257	231	1.502.424	231	1.516.053	231	1.529.682
Região Intermediária de Belo Horizonte	2.465	15.896.000	2.465	16.038.945	2.465	16.178.169	2.465	16.324.576
Região Intermediária de Divinópolis	455	2.933.385	455	2.959.320	455	2.986.165	455	3.013.010
Região Intermediária de Governador Valadares	129	831.663	129	839.016	129	846.627	129	854.238
Região Intermediária de Ipatinga	258	1.663.326	258	1.678.032	258	1.693.254	258	1.708.476
Região Intermediária de Juíz de Fora	800	5.157.600	800	5.203.200	800	5.250.400	800	5.297.600
Região Intermediária de Montes Claros	1.014	6.537.258	1.014	6.595.056	1.014	6.654.882	1.014	6.714.708
Região Intermediária de Patos de Minas	436	2.810.892	436	2.835.744	436	2.861.468	436	2.887.192
Região Intermediária de Pouso Alegre	891	5.744.277	891	5.795.064	891	5.847.633	891	5.900.202
Região Intermediária de Teófilo Otoni	455	2.933.385	455	2.959.320	455	2.986.165	455	3.013.010
Região Intermediária de Uberaba	202	1.302.294	202	1.313.808	202	1.325.726	202	1.337.644
Região Intermediária de Uberlândia	320	2.063.040	320	2.081.280	320	2.100.160	320	2.119.040
Região Intermediária de Varginha	209	1.347.423	209	1.359.336	209	1.371.667	209	1.383.998
<b>TOTAL</b>	<b>7.865</b>	<b>50.709.800</b>	<b>7.865</b>	<b>51.160.545</b>	<b>7.865</b>	<b>51.618.369</b>	<b>7.865</b>	<b>52.083.376</b>

UNIDADE RESPONSÁVEL: 1261 - SECRETARIA DE ESTADO DE EDUCAÇÃO

FINALIDADE:

SUPRIR AS NECESSIDADES NUTRICIONAIS DOS ALUNOS DA REDE ESTADUAL DE EDUCAÇÃO PROFISSIONAL DE ACORDO COM TEMPO DE PERMANÊNCIA NA ESCOLA, A FIM DE GARANTIR O ACESSO À ALIMENTAÇÃO SAUDÁVEL E ADEQUADA, ADQUIRIDA PREFERENCIALMENTE DA AGRICULTURA FAMILIAR, CONFORME DISPÕE A LEI FEDERAL 11.947, DE 16 DE JUNHO DE 2009 E CONTRIBUIR PARA FORMAÇÃO DE BONS HÁBITOS ALIMENTARES, COOPERANDO PARA O ATENDIMENTO DA ESTRATÉGIA 7.17 DA META 7 DO PNE (LEI FEDERAL N°13.005, DE 2014) E COM A META 7.15 DO PLANO ESTADUAL DE EDUCAÇÃO (LEI ESTADUAL N°23.197, DE 2018)

PRODUTO:

ESTUDANTE ATENDIDO

UNIDADE DE MEDIDA: ESTUDANTE

PÚBLICO-ALVO: ESTUDANTE

METAS

(R\$ 1,00)

REGIÕES	2022		2023		2024		2025	
	Físicas	Financeira	Físicas	Financeira	Físicas	Financeira	Físicas	Financeira
Região Intermediária de Barbacena	231	33.264	231	33.264	231	33.264	231	33.264
Região Intermediária de Belo Horizonte	2.290	347.536	2.290	347.536	2.290	347.536	2.290	347.536
Região Intermediária de Divinópolis	455	65.520	455	65.520	455	65.520	455	65.520
Região Intermediária de Governador Valadares	129	18.576	129	18.576	129	18.576	129	18.576
Região Intermediária de Ipatinga	258	37.152	258	37.152	258	37.152	258	37.152
Região Intermediária de Juíz de Fora	612	88.128	612	88.128	612	88.128	612	88.128
Região Intermediária de Montes Claros	380	54.720	380	54.720	380	54.720	380	54.720
Região Intermediária de Patos de Minas	411	59.184	411	59.184	411	59.184	411	59.184
Região Intermediária de Pouso Alegre	918	132.192	918	132.192	918	132.192	918	132.192
Região Intermediária de Teófilo Otoni	455	65.520	455	65.520	455	65.520	455	65.520
Região Intermediária de Uberaba	202	29.088	202	29.088	202	29.088	202	29.088
Região Intermediária de Uberlândia	271	39.024	271	39.024	271	39.024	271	39.024
Região Intermediária de Varginha	209	30.096	209	30.096	209	30.096	209	30.096
<b>TOTAL</b>	<b>6.821</b>	<b>1.000.000</b>	<b>6.821</b>	<b>1.000.000</b>	<b>6.821</b>	<b>1.000.000</b>	<b>6.821</b>	<b>1.000.000</b>

**Programas e Ações por Área Temática**  
EDUCAÇÃO

**2161 - FUNDAÇÃO EDUCACIONAL CAIO MARTINS**

**AÇÃO : 4365 - AÇÕES DE EDUCAÇÃO PROFISSIONAL**

IAG : DEMAIS PROJETOS E ATIVIDADES

**UNIDADE RESPONSÁVEL:** 2161 - FUNDAÇÃO EDUCACIONAL CAIO MARTINS

**FINALIDADE:** PROMOVER AÇÕES DE FORMAÇÃO E QUALIFICAÇÃO PROFISSIONAL, PARA ADOLESCENTES, JOVENS E ADULTOS, ARTICULADA COM A EDUCAÇÃO BÁSICA, VISANDO PROPORCIONAR CONHECIMENTOS, SABERES E COMPETÊNCIAS PARA O EXERCÍCIO PLENO DA CIDADANIA E A INSERÇÃO NO MUNDO DO TRABALHO.

**PRODUTO:** PESSOA ATENDIDA

**UNIDADE DE MEDIDA:** PESSOA

**PÚBLICO-ALVO:** ADOLESCENTES, JOVENS E ADULTOS, ESPECIALMENTE DO CAMPO EM SITUAÇÃO DE VULNERABILIDADE SOCIAL

**METAS**

(R\$ 1,00)

REGIÕES	2022		2023		2024		2025	
	Físicas	Financeira	Físicas	Financeira	Físicas	Financeira	Físicas	Financeira
Região Intermediária de Belo Horizonte	150	518.999	150	518.999	150	518.999	150	518.999
Região Intermediária de Montes Claros	820	2.014.938	820	2.073.194	820	2.132.364	820	2.192.464
Região Intermediária de Patos de Minas	150	518.999	150	518.999	150	518.999	150	518.999
<b>TOTAL</b>	<b>1.120</b>	<b>3.052.936</b>	<b>1.120</b>	<b>3.111.192</b>	<b>1.120</b>	<b>3.170.362</b>	<b>1.120</b>	<b>3.230.462</b>

**Programas e Ações por Área Temática**  
EDUCAÇÃO

**PROGRAMA 133 - DESENVOLVIMENTO DA EDUCAÇÃO PROFISSIONAL TÉCNICA**

PROGRAMA UNISSETORIAL

ÁREA TEMÁTICA: EDUCAÇÃO

**UNIDADE RESPONSÁVEL:** 2151 - FUNDAÇÃO HELENA ANTIPOFF

**OBJETIVO DO PROGRAMA:** O PROGRAMA VISA FORMAR CIDADÃO PARA ATENDER O MERCADO DE TRABALHO, FOMENTANDO OS ARRANJOS PRODUTIVOS LOCAIS, BEM COMO A FORMAÇÃO HUMANÍSTICA E A INSERÇÃO NA VIDA EM SOCIEDADE.

**OBJETIVOS DE DESENVOLVIMENTO SUSTENTÁVEL**

- 3 - SAÚDE DE QUALIDADE
- 4 - EDUCAÇÃO DE QUALIDADE
- 8 - TRABALHO DECENTE E CRESCIMENTO ECONÔMICO
- 9 - INOVAÇÃO E INFRAESTRUTURA
- 10 - REDUÇÃO DAS DESIGUALDADES
- 11 - CIDADES E COMUNIDADES SUSTENTÁVEIS
- 17 - PARCERIAS E MEIOS DE IMPLEMENTAÇÃO

**OBJETIVOS ESTRATÉGICOS**

- **EDUCAÇÃO**

- DESESTATIZAR E ESTABELECE PARCERIAS COM O SETOR PRIVADO.
- SER REFERÊNCIA EM QUALIDADE, EFICIÊNCIA E OPORTUNIDADE EM ENSINO.

**DIRETRIZES ESTRATÉGICAS**

- DESENVOLVER PROGRAMAS DE FORMAÇÃO DE PROFESSORES, DIRECIONADOS PARA AS NECESSIDADES DOS ESTUDANTES.
- EFETIVAR O REGIME DE COLABORAÇÃO ENTRE ESTADO E MUNICÍPIOS PARA A OFERTA DA EDUCAÇÃO PÚBLICA DE QUALIDADE, FOCANDO A ATUAÇÃO DOS ENTES NAS SUAS PRIORIDADES CONSTITUCIONAIS E NO APRIMORAMENTO DA ARTICULAÇÃO FEDERATIVA PARA AS AÇÕES COMPARTILHADAS
- FORTALECER TEMPO INTEGRAL NO ENSINO MÉDIO, COM FOCO NAS NECESSIDADES PARA A VIDA E PARA O MERCADO DE TRABALHO
- RACIONALIZAR O USO DOS RECURSOS DISPONÍVEIS E INCENTIVAR INOVAÇÕES DIGITAIS, PROPICIANDO MAIOR EFICIÊNCIA E QUALIDADE DOS SERVIÇOS OFERECIDOS

VALOR DO PROGRAMA NO ANO	2022	2023	2024	2025
ORÇAMENTO FISCAL	4.351.603	4.407.876	4.464.867	4.522.933
Despesas correntes	4.351.603	4.407.876	4.464.867	4.522.933
Despesas de capital	0	0	0	0
ORÇAMENTO DE INVESTIMENTO DAS EMPRESAS CONTROLADAS PELO ESTADO	0	0	0	0
<b>TOTAL</b>	<b>4.351.603</b>	<b>4.407.876</b>	<b>4.464.867</b>	<b>4.522.933</b>

**Programas e Ações por Área Temática**  
EDUCAÇÃO

**2151 - FUNDAÇÃO HELENA ANTIPOFF**

**AÇÃO : 4370 - ATENDIMENTO NO ENSINO TECNICO PROFISSIONALIZANTE**

IAG : DEMAIS PROJETOS E ATIVIDADES

**UNIDADE RESPONSÁVEL:** 2151 - FUNDAÇÃO HELENA ANTIPOFF

**FINALIDADE:** PROMOVER O ENSINO DE FORMA EFICIENTE, CAPAZ DE FORMAR ALUNOS COM CAPACIDADE TÉCNICA E INOVADORA, APTOS PARA O MERCADO DE TRABALHO.

**PRODUTO:** ALUNO ATENDIDO

**UNIDADE DE MEDIDA:** ALUNO

**PÚBLICO-ALVO:** ALUNOS

**METAS**

(R\$ 1,00)

REGIÕES	2022		2023		2024		2025	
	Físicas	Financeira	Físicas	Financeira	Físicas	Financeira	Físicas	Financeira
Região Intermediária de Belo Horizonte	600	2.013.844	600	2.034.592	600	2.055.605	600	2.077.014
<b>TOTAL</b>	<b>600</b>	<b>2.013.844</b>	<b>600</b>	<b>2.034.592</b>	<b>600</b>	<b>2.055.605</b>	<b>600</b>	<b>2.077.014</b>

**AÇÃO : 4409 - ENSINO A DISTÂNCIA**

IAG : DEMAIS PROJETOS E ATIVIDADES

**UNIDADE RESPONSÁVEL:** 2151 - FUNDAÇÃO HELENA ANTIPOFF

**FINALIDADE:** AMPLIAR A OFERTA DE DISCIPLINAS À DISTÂNCIA NO ENSINO TECNICO PROFISSIONALIZANTE.

**PRODUTO:** CONTEÚDO DISPONIBILIZADO

**UNIDADE DE MEDIDA:** UNIDADE

**PÚBLICO-ALVO:** ALUNOS

**METAS**

(R\$ 1,00)

REGIÕES	2022		2023		2024		2025	
	Físicas	Financeira	Físicas	Financeira	Físicas	Financeira	Físicas	Financeira
Região Intermediária de Belo Horizonte	12	347.811	12	352.958	12	358.170	12	363.480
<b>TOTAL</b>	<b>12</b>	<b>347.811</b>	<b>12</b>	<b>352.958</b>	<b>12</b>	<b>358.170</b>	<b>12</b>	<b>363.480</b>

UNIDADE RESPONSÁVEL: 2151 - FUNDAÇÃO HELENA ANTIPOFF

FINALIDADE: PROPORCIONAR A FORMAÇÃO BÁSICA CORRESPONDENTE AO ENSINO MÉDIO E PROFISSIONAL DE FORMA A ATENDER OS EIXOS FORMATIVOS PELO MEC.

PRODUTO: ALUNO EM CURSO

UNIDADE DE MEDIDA: ALUNO

PÚBLICO-ALVO: ALUNOS

## METAS

(R\$ 1,00)

REGIÕES	2022		2023		2024		2025	
	Físicas	Financeira	Físicas	Financeira	Físicas	Financeira	Físicas	Financeira
Região Intermediária de Belo Horizonte	900	1.989.948	900	2.020.326	900	2.051.092	900	2.082.439
<b>TOTAL</b>	<b>900</b>	<b>1.989.948</b>	<b>900</b>	<b>2.020.326</b>	<b>900</b>	<b>2.051.092</b>	<b>900</b>	<b>2.082.439</b>





**ASSEMBLEIA  
LEGISLATIVA**  
DE MINAS GERAIS

---

Poder e voz do cidadão

[www.almg.gov.br/ppag](http://www.almg.gov.br/ppag)