

# PPAG<sub>2020</sub>

DISCUSSÃO PARTICIPATIVA **2023**

REVISÃO PARA 2022

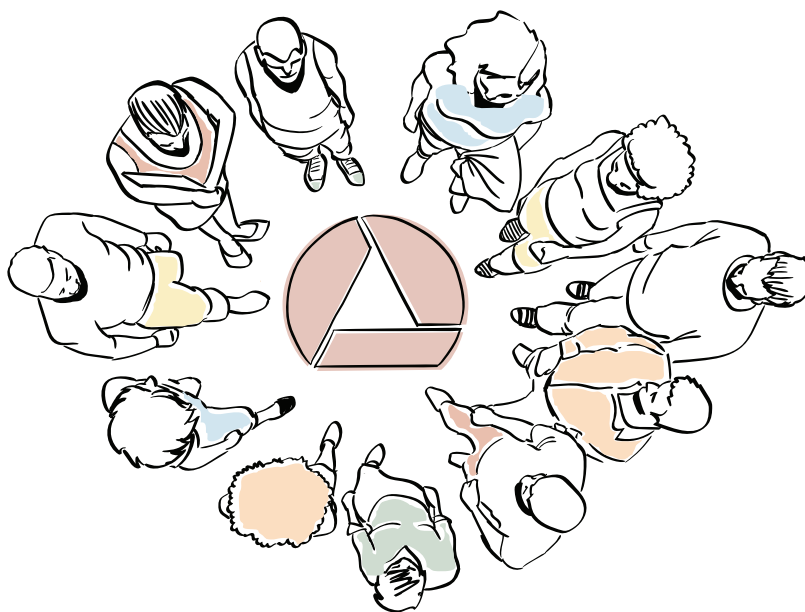

**PROGRAMAS E AÇÕES DO PPAG**

**Segurança Alimentar**



**ASSEMBLEIA  
LEGISLATIVA  
DE MINAS GERAIS**

Poder e voz do cidadão

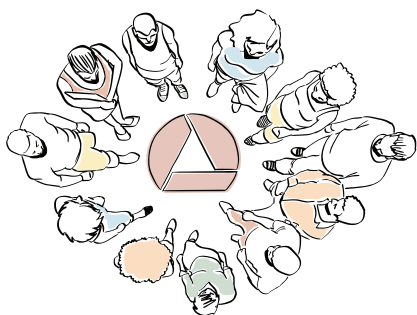

# PPAG<sub>2020</sub>

DISCUSSÃO PARTICIPATIVA **2023**

REVISÃO PARA 2022

**PROGRAMAS E AÇÕES DO PPAG**

**Segurança Alimentar**



**ASSEMBLEIA  
LEGISLATIVA  
DE MINAS GERAIS**

Poder e voz do cidadão

**Programas e Ações por Área Temática**  
 AGRICULTURA, PECUÁRIA E ABASTECIMENTO

**PROGRAMA 044 - SEGURANÇA DE ALIMENTOS**

PROGRAMA UNISSETORIAL

ÁREA TEMÁTICA: AGRICULTURA, PECUÁRIA E ABASTECIMENTO

**UNIDADE RESPONSÁVEL:** 2371 - INSTITUTO MINEIRO DE AGROPECUÁRIA

**OBJETIVO DO PROGRAMA:** GARANTIR A OFERTA DE ALIMENTOS SEGUROS REALIZANDO A INSPEÇÃO E A FISCALIZAÇÃO DA QUALIDADE E DA ORIGEM DOS PRODUTOS AGROPECUÁRIOS E AGROINDUSTRIAIS.

**OBJETIVOS DE DESENVOLVIMENTO SUSTENTÁVEL**

2 - FOME ZERO E AGRICULTURA SUSTENTÁVEL

9 - INOVAÇÃO E INFRAESTRUTURA

12 - CONSUMO RESPONSÁVEL

**OBJETIVOS ESTRATÉGICOS**

**- AGRICULTURA, PECUÁRIA E ABASTECIMENTO**

- SER O ESTADO MAIS COMPETITIVO E MAIS FÁCIL DE SE EMPREENDER NO BRASIL, EM AGRONEGÓCIO, INDÚSTRIA E SERVIÇOS, PROPICIANDO AMBIENTE PARA MAIOR GERAÇÃO DE EMPREGO E RENDA E PROMOVENDO O DESENVOLVIMENTO REGIONAL COM VISTAS À REDUÇÃO DAS DESIGUALDADES.

- SER UM ESTADO SIMPLES, EFICIENTE, TRANSPARENTE E INOVADOR.

**DIRETRIZES ESTRATÉGICAS**

- AGREGAR VALOR AO LONGO DE TODA A CADEIA AGROPECUÁRIA DE MINAS GERAIS, ALAVANCANDO INOVAÇÕES TECNOLÓGICAS E ASSEGURANDO A CERTIFICAÇÃO E DEFESA AGROPECUÁRIA

- RACIONALIZAR O USO DOS RECURSOS PÚBLICOS E INCENTIVAR INOVAÇÕES DIGITAIS, PROPICIANDO MAIOR EFICIÊNCIA E QUALIDADE DOS SERVIÇOS OFERECIDOS

VALOR DO PROGRAMA NO ANO	2022	2023	2024	2025
ORÇAMENTO FISCAL	99.694.713	99.694.713	99.694.713	99.694.713
Despesas correntes	99.526.713	99.526.713	99.526.713	99.526.713
Despesas de capital	168.000	168.000	168.000	168.000
ORÇAMENTO DE INVESTIMENTO DAS EMPRESAS CONTROLADAS PELO ESTADO	0	0	0	0
<b>TOTAL</b>	<b>99.694.713</b>	<b>99.694.713</b>	<b>99.694.713</b>	<b>99.694.713</b>

**Programas e Ações por Área Temática**  
 AGRICULTURA, PECUÁRIA E ABASTECIMENTO

**2371 - INSTITUTO MINEIRO DE AGROPECUÁRIA**

**AÇÃO : 4102 - INSPEÇÃO E FISCALIZAÇÃO DE PRODUTOS DE ORIGEM ANIMAL**

IAG : DEMAIS PROJETOS E ATIVIDADES

**UNIDADE RESPONSÁVEL:** 2371 - INSTITUTO MINEIRO DE AGROPECUÁRIA  
**FINALIDADE:** HABILITAR SANITARIAMENTE ESTABELECIMENTOS ELABORADORES DE PRODUTOS DE ORIGEM ANIMAL E VERIFICAR A GARANTIA, POR PARTE DAS INDÚSTRIAS E AGROINDÚSTRIAS DE PEQUENO PORTE, QUANTO A OFERTA DE ALIMENTOS SANITARIAMENTE SEGUROS.  
**PRODUTO:** INSPEÇÃO E/OU FISCALIZAÇÃO REALIZADA **UNIDADE DE MEDIDA:** UNIDADE  
**PÚBLICO-ALVO:** AGRICULTORES FAMILIARES E PRODUTORES RURAIS

**METAS**

(R\$ 1,00)

REGIÕES	2022		2023		2024		2025	
	Físicas	Financeira	Físicas	Financeira	Físicas	Financeira	Físicas	Financeira
Região Intermediária de Belo Horizonte	1.300	45.146.550	1.300	45.146.550	1.300	45.146.550	1.300	45.146.550
Região Intermediária de Divinópolis	1.050	1.516.583	1.050	1.516.583	1.050	1.516.583	1.050	1.516.583
Região Intermediária de Governador Valadares	450	649.964	450	649.964	450	649.964	450	649.964
Região Intermediária de Juíz de Fora	410	592.190	410	592.190	410	592.190	410	592.190
Região Intermediária de Montes Claros	270	389.979	270	389.979	270	389.979	270	389.979
Região Intermediária de Patos de Minas	490	707.739	490	707.739	490	707.739	490	707.739
Região Intermediária de Pouso Alegre	450	649.964	450	649.964	450	649.964	450	649.964
Região Intermediária de Teófilo Otoni	20	28.887	20	28.887	20	28.887	20	28.887
Região Intermediária de Uberaba	130	187.767	130	187.767	130	187.767	130	187.767
Região Intermediária de Uberlândia	145	209.433	145	209.433	145	209.433	145	209.433
Região Intermediária de Varginha	100	144.436	100	144.436	100	144.436	100	144.436
<b>TOTAL</b>	<b>4.815</b>	<b>50.223.492</b>	<b>4.815</b>	<b>50.223.492</b>	<b>4.815</b>	<b>50.223.492</b>	<b>4.815</b>	<b>50.223.492</b>

**AÇÃO : 4104 - INSPEÇÃO DE PRODUTOS DE ORIGEM VEGETAL**

IAG : DEMAIS PROJETOS E ATIVIDADES

**UNIDADE RESPONSÁVEL:** 2371 - INSTITUTO MINEIRO DE AGROPECUÁRIA

**FINALIDADE:** GARANTIR A SEGURANÇA HIGIÊNICO-SANITÁRIA E TECNOLÓGICA DOS ALIMENTOS, BEBIDAS E DEMAIS PRODUTOS, SUBPRODUTOS E DERIVADOS, A FIM DE TRAZER SEGURANÇA NO CONSUMO PARA A POPULAÇÃO EM GERAL, GARANTINDO PRODUTOS COM QUALIDADE

**PRODUTO:** INSPEÇÃO E/OU FISCALIZAÇÃO REALIZADA

**UNIDADE DE MEDIDA:** UNIDADE

**PÚBLICO-ALVO:** PRODUTORES RURAIS, AGROINDÚSTRIAS E COMERCIANTES DE PRODUTOS DE ORIGEM VEGETAL

**METAS**

(R\$ 1,00)

REGIÕES	2022		2023		2024		2025	
	Físicas	Financeira	Físicas	Financeira	Físicas	Financeira	Físicas	Financeira
Região Intermediária de Belo Horizonte	42	7.340.837	42	7.340.837	42	7.340.837	42	7.340.837
Região Intermediária de Divinópolis	41	126.286	41	126.286	41	126.286	41	126.286
Região Intermediária de Governador Valadares	40	123.206	40	123.206	40	123.206	40	123.206
Região Intermediária de Juíz de Fora	43	132.446	43	132.446	43	132.446	43	132.446
Região Intermediária de Montes Claros	42	129.366	42	129.366	42	129.366	42	129.366
Região Intermediária de Patos de Minas	60	184.809	60	184.809	60	184.809	60	184.809
Região Intermediária de Pouso Alegre	40	123.206	40	123.206	40	123.206	40	123.206
Região Intermediária de Teófilo Otoni	40	123.207	40	123.207	40	123.207	40	123.207
Região Intermediária de Uberaba	20	61.603	20	61.603	20	61.603	20	61.603
Região Intermediária de Uberlândia	21	64.683	21	64.683	21	64.683	21	64.683
Região Intermediária de Varginha	41	126.286	41	126.286	41	126.286	41	126.286
<b>TOTAL</b>	<b>430</b>	<b>8.535.935</b>	<b>430</b>	<b>8.535.935</b>	<b>430</b>	<b>8.535.935</b>	<b>430</b>	<b>8.535.935</b>

**AÇÃO : 4447 - ANÁLISE LABORATORIAL**

IAG : DEMAIS PROJETOS E ATIVIDADES

**UNIDADE RESPONSÁVEL:** 2371 - INSTITUTO MINEIRO DE AGROPECUÁRIA

**FINALIDADE:** REALIZAR O DIAGNÓSTICO DA SANIDADE ANIMAL E VEGETAL, ANALISAR AS AMOSTRAS FISCAIS DE PRODUTOS AGROPECUÁRIOS NO ESTADO DE MINAS GERAIS GARANTINDO A SAÚDE DA POPULAÇÃO.

**PRODUTO:** ANÁLISE FISCAL REALIZADA

**UNIDADE DE MEDIDA:** UNIDADE

**PÚBLICO-ALVO:** PRODUTOR RURAL, AGROINDUSTRIAS, COMERCIANTE DE INSUMOS AGROPECUÁRIOS

**METAS**

(R\$ 1,00)

REGIÕES	2022		2023		2024		2025	
	Físicas	Financeira	Físicas	Financeira	Físicas	Financeira	Físicas	Financeira
Região Intermediária de Belo Horizonte	14.400	34.907.548	14.400	34.907.548	14.400	34.907.548	14.400	34.907.548
<b>TOTAL</b>	<b>14.400</b>	<b>34.907.548</b>	<b>14.400</b>	<b>34.907.548</b>	<b>14.400</b>	<b>34.907.548</b>	<b>14.400</b>	<b>34.907.548</b>

**AÇÃO : 4449 - IMPLANTAÇÃO DO PROGRAMA DE MONITORAMENTO DE CONTAMINANTES EM ALIMENTOS**

IAG : PROJETOS ESTRATÉGICOS

PROJETO ESTRATÉGICO: Defesa Agropecuária Eficiente

**UNIDADE RESPONSÁVEL:** 2371 - INSTITUTO MINEIRO DE AGROPECUÁRIA

**FINALIDADE:** ANALISAR RESÍDUOS DE CONTAMINANTES EM PRODUTOS AGROPECUÁRIOS NO ESTADO DE MINAS GERAIS.

**PRODUTO:** ANÁLISES LABORATORIAIS REALIZADAS

**UNIDADE DE MEDIDA:** UNIDADE

**PÚBLICO-ALVO:** POPULAÇÃO NO TERRITÓRIO DO ESTADO DE MINAS

**METAS**

(R\$ 1,00)

REGIÕES	2022		2023		2024		2025	
	Físicas	Financeira	Físicas	Financeira	Físicas	Financeira	Físicas	Financeira
Região Intermediária de Belo Horizonte	250	1.538.822	250	1.538.822	250	1.538.822	250	1.538.822
<b>TOTAL</b>	<b>250</b>	<b>1.538.822</b>	<b>250</b>	<b>1.538.822</b>	<b>250</b>	<b>1.538.822</b>	<b>250</b>	<b>1.538.822</b>

**AÇÃO : 4536 - EDUCAÇÃO SANITÁRIA**

IAG : DEMAIS PROJETOS E ATIVIDADES

**UNIDADE RESPONSÁVEL:** 2371 - INSTITUTO MINEIRO DE AGROPECUÁRIA

**FINALIDADE:** DISPONIBILIZAR INFORMAÇÕES SANITÁRIAS AGROPECUÁRIAS PARA PROMOVER MUDANÇAS COGNITIVAS PROPORCIONANDO NOVOS COMPORTAMENTOS, PRINCIPALMENTE NO QUE SE REFERE À SAÚDE HUMANA, SANIDADE ANIMAL, VEGETAL, AMBIENTAL E SEGURANÇA ALIMENTAR.

**PRODUTO:** AGRICULTORES FAMILIARES, PROFESSORES, ALUNOS ATENDIDOS

**UNIDADE DE MEDIDA:** UNIDADE

**PÚBLICO-ALVO:** AGRICULTORES FAMILIARES, PROFESSORES, ALUNOS, DONAS DE CASA, PRODUTORES RURAIS

**METAS**

(R\$ 1,00)

REGIÕES	2022		2023		2024		2025	
	Físicas	Financeira	Físicas	Financeira	Físicas	Financeira	Físicas	Financeira
Estadual	90.000	4.488.916	90.000	4.488.916	90.000	4.488.916	90.000	4.488.916
<b>TOTAL</b>	<b>90.000</b>	<b>4.488.916</b>	<b>90.000</b>	<b>4.488.916</b>	<b>90.000</b>	<b>4.488.916</b>	<b>90.000</b>	<b>4.488.916</b>

**Programas e Ações por Área Temática**  
DESENVOLVIMENTO SOCIAL

**PROGRAMA 067 - POLÍTICAS DE INTEGRAÇÃO E SEGURANÇA ALIMENTAR E NUTRICIONAL**

PROGRAMA UNISSETORIAL

ÁREA TEMÁTICA: DESENVOLVIMENTO SOCIAL

**UNIDADE RESPONSÁVEL:** 1481 - SECRETARIA DE ESTADO DE DESENVOLVIMENTO SOCIAL

**OBJETIVO DO PROGRAMA:** COORDENAR A ESTRATÉGIA DE REDUÇÃO DAS VULNERABILIDADES DOS INDIVÍDUOS E FAMÍLIAS, POR MEIO DO GERENCIAMENTO DE POLÍTICAS PÚBLICAS INTERSETORIAIS FOCALIZADAS EM MUNICÍPIOS E REGIÕES DE MENOR DESENVOLVIMENTO SOCIAL DO ESTADO.

**OBJETIVOS DE DESENVOLVIMENTO SUSTENTÁVEL**

1 - ERRADICAÇÃO DA POBREZA

**OBJETIVOS ESTRATÉGICOS**

- DESENVOLVIMENTO SOCIAL

- REDUZIR A VULNERABILIDADE SOCIAL PROMOVEDO O ACESSO A DIREITOS E A TRAJETÓRIA PARA AUTONOMIA.

**DIRETRIZES ESTRATÉGICAS**

- APRIMORAR A PROTEÇÃO SOCIAL OFERTADA PELO ESTADO, POR MEIO DE AÇÕES INOVADORAS QUE ENVOLVAM A ASSISTÊNCIA SOCIAL, A PROMOÇÃO DE DIREITOS, O EMPREENDEDORISMO, O ACESSO AO MUNDO DO TRABALHO, O AUMENTO DA EMPREGABILIDADE E A GERAÇÃO DE OPORTUNIDADES, PARA QUE OS CIDADÃOS TRANSITEM DE UMA SITUAÇÃO DE VULNERABILIDADE PARA A AUTONOMIA SOCIAL

- DESENVOLVER, ARTICULAR E FOMENTAR INICIATIVAS A SEREM IMPLEMENTADAS PELOS MUNICÍPIOS E CONSÓRCIOS DE ACORDO COM AS DEMANDAS E ESPECIFICIDADES REGIONAIS

- PRIORIZAR A CONCEPÇÃO E A EXECUÇÃO DE POLÍTICAS DE INCLUSÃO APLICADAS ÀS REGIÕES DE MAIOR VULNERABILIDADE SOCIAL

- PROMOVER INICIATIVAS EM COLABORAÇÃO COM ORGANIZAÇÕES PRIVADAS, ENTES PÚBLICOS DE DIFERENTES NÍVEIS FEDERATIVOS E COM A SOCIEDADE, VISANDO A TRAJETÓRIA PARA A AUTONOMIA.

VALOR DO PROGRAMA NO ANO	2022	2023	2024	2025
ORÇAMENTO FISCAL	12.845.210	13.018.717	13.422.865	13.605.442
Despesas correntes	12.845.210	13.018.717	13.422.865	13.605.442
Despesas de capital	0	0	0	0
ORÇAMENTO DE INVESTIMENTO DAS EMPRESAS CONTROLADAS PELO ESTADO	0	0	0	0
<b>TOTAL</b>	<b>12.845.210</b>	<b>13.018.717</b>	<b>13.422.865</b>	<b>13.605.442</b>

**Programas e Ações por Área Temática**  
DESENVOLVIMENTO SOCIAL

**1481 - SECRETARIA DE ESTADO DE DESENVOLVIMENTO SOCIAL**

**AÇÃO : 2033 - APOIO E COORDENAÇÃO DE POLÍTICAS INTERSETORIAIS DE DESENVOLVIMENTO SOCIAL**

IAG : DEMAIS PROJETOS E ATIVIDADES

**UNIDADE RESPONSÁVEL:** 1481 - SECRETARIA DE ESTADO DE DESENVOLVIMENTO SOCIAL

**FINALIDADE:** CONTRIBUIR PARA O DESENVOLVIMENTO SOCIAL DOS MUNICÍPIOS ABRANGIDOS PELAS DIRETORIAS REGIONAIS DA SEDESE POR MEIO DA OFERTA DE APOIO TÉCNICO QUALIFICADO, VISANDO COLABORAR CONSTANTEMENTE PARA APRIMORAMENTO DOS SERVIÇOS E BENEFÍCIOS OFERTADOS PELOS MUNICÍPIOS AOS CIDADÃOS.

**PRODUTO:** MUNICÍPIO ATENDIDO **UNIDADE DE MEDIDA:** MUNICÍPIO

**PÚBLICO-ALVO:** GESTORES DE POLÍTICAS PÚBLICAS ESTADUAIS E MUNICIPAIS, FAMÍLIAS E/OU INDIVÍDUOS EM SITUAÇÃO DE VULNERABILIDADE SOCIAL NOS MUNICÍPIOS ATENDIDOS PELO PERCURSOS GERAIS: TRAJETÓRIA PARA AUTONOMIA.

**METAS**

(R\$ 1,00)

REGIÕES	2022		2023		2024		2025	
	Físicas	Financeira	Físicas	Financeira	Físicas	Financeira	Físicas	Financeira
Região Intermediária de Barbacena	1	1.331	1	1.331	0	0	0	0
Região Intermediária de Belo Horizonte	2	1.541.776	2	1.565.266	0	0	0	0
Região Intermediária de Governador Valadares	10	13.310	10	13.310	0	0	0	0
Região Intermediária de Ipatinga	2	2.662	2	2.662	0	0	0	0
Região Intermediária de Juíz de Fora	5	6.655	5	6.655	0	0	0	0
Região Intermediária de Montes Claros	20	26.620	20	26.620	0	0	0	0
Região Intermediária de Teófilo Otoni	33	43.923	33	43.923	0	0	0	0
<b>TOTAL</b>	<b>73</b>	<b>1.636.277</b>	<b>73</b>	<b>1.659.767</b>	<b>0</b>	<b>0</b>	<b>0</b>	<b>0</b>

**AÇÃO : 2034 - ELABORAÇÃO DE ESTUDOS E PESQUISAS EM DESENVOLVIMENTO SOCIAL**

IAG : DEMAIS PROJETOS E ATIVIDADES

**UNIDADE RESPONSÁVEL:** 1481 - SECRETARIA DE ESTADO DE DESENVOLVIMENTO SOCIAL

**FINALIDADE:** SUBSIDIAR A FORMULAÇÃO E A IMPLEMENTAÇÃO DE POLÍTICAS PÚBLICAS DE DESENVOLVIMENTO SOCIAL, POR MEIO DA ELABORAÇÃO DE ESTUDOS E PESQUISAS DE DIAGNÓSTICO QUE FORNEÇAM DADOS E INDICADORES PARA ORIENTAR O PLANEJAMENTO DAS POLÍTICAS, SEU MONITORAMENTO E A TOMADA DE DECISÃO COM BASE EM EVIDÊNCIAS.

**PRODUTO:** ESTUDO/PESQUISA REALIZADO **UNIDADE DE MEDIDA:** ESTUDO / PESQUISA

**PÚBLICO-ALVO:** GESTORES DE POLÍTICAS PÚBLICAS VINCULADAS AO ESCOPO DE ATUAÇÃO DA SEDESE, INSTITUIÇÕES DE ENSINO, PESQUISA E EXTENSÃO, POPULAÇÕES EM SITUAÇÕES VULNERABILIZANTES, POPULAÇÕES EXPOSTAS A RISCOS DE DESASTRES NATURAIS E TECNOLÓGICOS

**METAS**

(R\$ 1,00)

REGIÕES	2022		2023		2024		2025	
	Físicas	Financeira	Físicas	Financeira	Físicas	Financeira	Físicas	Financeira
Estadual	3	468.829	3	476.189	3	483.666	3	491.259
<b>TOTAL</b>	<b>3</b>	<b>468.829</b>	<b>3</b>	<b>476.189</b>	<b>3</b>	<b>483.666</b>	<b>3</b>	<b>491.259</b>



**AÇÃO : 2035 - APOIO À POLÍTICA ESTADUAL DE SEGURANÇA ALIMENTAR E NUTRICIONAL SUSTENTÁVEL**

IAG : DEMAIS PROJETOS E ATIVIDADES

**UNIDADE RESPONSÁVEL:** 1481 - SECRETARIA DE ESTADO DE DESENVOLVIMENTO SOCIAL

**FINALIDADE:**

ARTICULAR, PROPOR, DELIBERAR E MONITORAR AÇÕES INTEGRADAS E/OU INTERSETORIAIS PARA PROMOÇÃO DA SEGURANÇA ALIMENTAR E NUTRICIONAL SUSTENTÁVEL EM MINAS GERAIS, POR MEIO DO APOIO FINANCEIRO E LOGÍSTICO, PÚBLICO E PRIVADO, AO FUNCIONAMENTO DE ESTRUTURAS COLEGIADAS E/OU REPRESENTATIVAS DA POLÍTICA A NÍVEL ESTADUAL E REGIONAL.

**PRODUTO:**

EVENTO REALIZADO

**UNIDADE DE MEDIDA:** EVENTO

**PÚBLICO-ALVO:**

ORGANIZAÇÕES DA SOCIEDADE CIVIL, ÓRGÃOS E ENTIDADES DA ADMINISTRAÇÃO PÚBLICA E CIDADÃOS

**METAS**

(R\$ 1,00)

REGIÕES	2022		2023		2024		2025	
	Físicas	Financeira	Físicas	Financeira	Físicas	Financeira	Físicas	Financeira
Região Intermediária de Barbacena	1	1.350	1	1.350	1	1.350	1	1.350
Região Intermediária de Belo Horizonte	5	557.979	5	565.835	5	573.815	5	581.921
Região Intermediária de Divinópolis	3	4.050	3	4.050	3	4.050	3	4.050
Região Intermediária de Governador Valadares	1	1.350	1	1.350	1	1.350	1	1.350
Região Intermediária de Ipatinga	1	1.350	1	1.350	1	1.350	1	1.350
Região Intermediária de Juíz de Fora	2	2.700	2	2.700	2	2.700	2	2.700
Região Intermediária de Patos de Minas	1	1.350	1	1.350	1	1.350	1	1.350
Região Intermediária de Teófilo Otoni	3	4.050	3	4.050	3	4.050	3	4.050
Região Intermediária de Uberaba	1	1.350	1	1.350	1	1.350	1	1.350
Região Intermediária de Uberlândia	1	1.350	1	1.350	1	1.350	1	1.350
Região Intermediária de Varginha	2	2.700	2	2.700	2	2.700	2	2.700
<b>TOTAL</b>	<b>21</b>	<b>579.579</b>	<b>21</b>	<b>587.435</b>	<b>21</b>	<b>595.415</b>	<b>21</b>	<b>603.521</b>

**AÇÃO : 4011 - APOIO, ARTICULAÇÃO E EXECUÇÃO DE PROJETOS DE SEGURANÇA ALIMENTAR E NUTRICIONAL**

IAG : DEMAIS PROJETOS E ATIVIDADES

**UNIDADE RESPONSÁVEL:** 1481 - SECRETARIA DE ESTADO DE DESENVOLVIMENTO SOCIAL

**FINALIDADE:**

PROMOVER A SEGURANÇA ALIMENTAR E NUTRICIONAL SUSTENTÁVEL EM MINAS GERAIS, POR MEIO DO FOMENTO, GESTÃO, EXECUÇÃO E MONITORAMENTO DE PROJETOS QUE VISEM O FORTALECIMENTO DA PRODUÇÃO SUSTENTÁVEL FAMILIAR RURAL, PERIURBANA E URBANA, A UNIVERSALIZAÇÃO DO ACESSO ALIMENTAR COM QUALIDADE E QUANTIDADE ADEQUADA, DO CONSUMO SAUDÁVEL COM RESPEITO À CULTURA ALIMENTAR, À AGROBIODIVERSIDADE E AOS AGROSSISTEMAS A EXEMPLO DE: BANCOS DE SEMENTES CRIOULAS, HORTAS COMUNITÁRIAS, COZINHAS COMUNITÁRIAS, EDUCAÇÃO ALIMENTAR E NUTRICIONAL, GESTÃO E ACESSO AOS MERCADOS INSTITUCIONAIS.

**PRODUTO:**

CIDADÃO/AGRICULTOR FAMILIAR ATENDIDO

**UNIDADE DE MEDIDA:** CIDADÃO/AGRICULTOR FAMILIAR

**PÚBLICO-ALVO:**

AGRICULTORES FAMILIARES E CONSUMIDORES

**METAS**

(R\$ 1,00)

REGIÕES	2022		2023		2024		2025	
	Físicas	Financeira	Físicas	Financeira	Físicas	Financeira	Físicas	Financeira
Estadual	17	1.000	1	1.000	1	1.000	1	1.000
<b>TOTAL</b>	<b>17</b>	<b>1.000</b>	<b>1</b>	<b>1.000</b>	<b>1</b>	<b>1.000</b>	<b>1</b>	<b>1.000</b>

**AÇÃO : 4139 - CAPACITAÇÃO E APOIO TÉCNICO AOS MUNICÍPIOS PARA PROMOÇÃO DO DESENVOLVIMENTO REGIONAL**

IAG : DEMAIS PROJETOS E ATIVIDADES

**UNIDADE RESPONSÁVEL:** 1481 - SECRETARIA DE ESTADO DE DESENVOLVIMENTO SOCIAL

**FINALIDADE:** CONTRIBUIR PARA O DESENVOLVIMENTO SOCIAL DOS MUNICÍPIOS ABRANGIDOS PELAS DIRETORIAS REGIONAIS DA SEDESE POR MEIO DA OFERTA DE APOIO TÉCNICO QUALIFICADO, VISANDO COLABORAR CONSTANTEMENTE PARA APRIMORAMENTO DOS SERVIÇOS E BENEFÍCIOS OFERTADOS PELOS MUNICÍPIOS AOS CIDADÃOS.

**PRODUTO:** MUNICÍPIO ATENDIDO

**UNIDADE DE MEDIDA:** MUNICÍPIO

**PÚBLICO-ALVO:** GESTORES E TÉCNICOS MUNICIPAIS DE DESENVOLVIMENTO SOCIAL DE MINAS GERAIS

**METAS**

(R\$ 1,00)

REGIÕES	2022		2023		2024		2025	
	Físicas	Financeira	Físicas	Financeira	Físicas	Financeira	Físicas	Financeira
Estadual	0	8.584.013	0	8.718.814	0	10.767.272	0	10.934.150
Região Intermediária de Barbacena	7	91.718	8	91.718	9	91.718	13	91.718
Região Intermediária de Belo Horizonte	30	147.904	33	147.904	35	147.904	38	147.904
Região Intermediária de Divinópolis	12	105.328	15	105.328	18	105.328	18	105.328
Região Intermediária de Governador Valadares	16	69.105	17	69.105	17	69.105	20	69.105
Região Intermediária de Ipatinga	7	40.074	8	40.074	9	40.074	10	40.074
Região Intermediária de Juíz de Fora	48	84.387	55	84.387	57	84.387	61	84.387
Região Intermediária de Montes Claros	34	220.153	36	220.153	36	220.153	39	220.153
Região Intermediária de Patos de Minas	18	154.354	18	154.354	18	154.354	18	154.354
Região Intermediária de Pouso Alegre	17	36.544	17	36.544	21	36.544	27	36.544
Região Intermediária de Teófilo Otoni	44	303.281	44	303.281	45	303.281	46	303.281
Região Intermediária de Uberaba	16	26.144	16	26.144	17	26.144	18	26.144
Região Intermediária de Uberlândia	15	132.784	15	132.784	15	132.784	15	132.784
Região Intermediária de Varginha	20	163.736	20	163.736	21	163.736	27	163.736
<b>TOTAL</b>	<b>284</b>	<b>10.159.525</b>	<b>302</b>	<b>10.294.326</b>	<b>318</b>	<b>12.342.784</b>	<b>350</b>	<b>12.509.662</b>



**ASSEMBLEIA  
LEGISLATIVA**  
DE MINAS GERAIS

---

Poder e voz do cidadão

[www.almg.gov.br/ppag](http://www.almg.gov.br/ppag)