

PPAG₂₀₂₀

DISCUSSÃO PARTICIPATIVA **2023**

REVISÃO PARA 2022

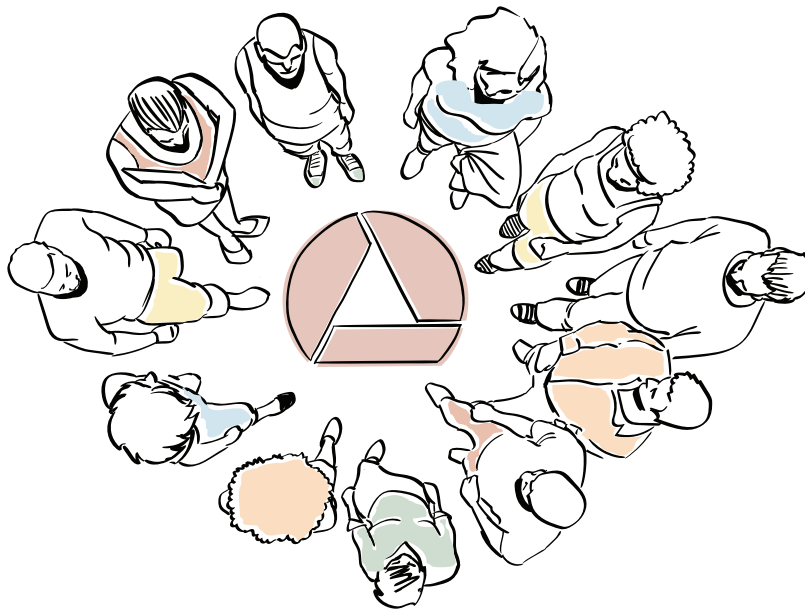

PROGRAMAS E AÇÕES DO PPAG

Assistência Social



**ASSEMBLEIA
LEGISLATIVA**
DE MINAS GERAIS

Poder e voz do cidadão

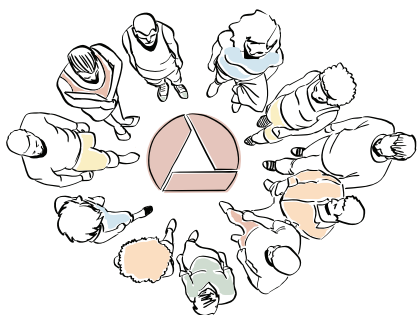

PPAG₂₀₂₀

DISCUSSÃO PARTICIPATIVA **2023**

REVISÃO PARA 2022

PROGRAMAS E AÇÕES DO PPAG

Assistência Social



**ASSEMBLEIA
LEGISLATIVA
DE MINAS GERAIS**

Poder e voz do cidadão

Programas e Ações por Área Temática
DESENVOLVIMENTO SOCIAL

PROGRAMA 065 - APRIMORAMENTO DA POLÍTICA ESTADUAL DE ASSISTÊNCIA SOCIAL

PROGRAMA MULTISSETORIAL

ÁREA TEMÁTICA: DESENVOLVIMENTO SOCIAL

UNIDADE RESPONSÁVEL: 4251 - FUNDO ESTADUAL DE ASSISTÊNCIA SOCIAL

OBJETIVO DO PROGRAMA: REDUZIR AS VULNERABILIDADES SOCIAIS E PROMOVER A AUTONOMIA DOS USUÁRIOS POR MEIO DO APRIMORAMENTO DA GESTÃO E DOS SERVIÇOS, BENEFÍCIOS, PROGRAMAS E PROJETOS SOCIOASSISTENCIAIS OFERTADOS À POPULAÇÃO MINEIRA.

OBJETIVOS DE DESENVOLVIMENTO SUSTENTÁVEL

- 1 - ERRADICAÇÃO DA POBREZA
- 10 - REDUÇÃO DAS DESIGUALDADES

OBJETIVOS ESTRATÉGICOS

- DESENVOLVIMENTO SOCIAL

- REDUZIR A VULNERABILIDADE SOCIAL PROMOVEDO O ACESSO A DIREITOS E A TRAJETÓRIA PARA AUTONOMIA.

DIRETRIZES ESTRATÉGICAS

- APRIMORAR A PROTEÇÃO SOCIAL OFERTADA PELO ESTADO, POR MEIO DE AÇÕES INOVADORAS QUE ENVOLVAM A ASSISTÊNCIA SOCIAL, A PROMOÇÃO DE DIREITOS, O EMPREENDEDORISMO, O ACESSO AO MUNDO DO TRABALHO, O AUMENTO DA EMPREGABILIDADE E A GERAÇÃO DE OPORTUNIDADES, PARA QUE OS CIDADÃOS TRANSITEM DE UMA SITUAÇÃO DE VULNERABILIDADE PARA A AUTONOMIA SOCIAL
- DESENVOLVER, ARTICULAR E FOMENTAR INICIATIVAS A SEREM IMPLEMENTADAS PELOS MUNICÍPIOS E CONSÓRCIOS DE ACORDO COM AS DEMANDAS E ESPECIFICIDADES REGIONAIS
- PRIORIZAR A CONCEPÇÃO E A EXECUÇÃO DE POLÍTICAS DE INCLUSÃO APLICADAS ÀS REGIÕES DE MAIOR VULNERABILIDADE SOCIAL
- PROMOVER INICIATIVAS EM COLABORAÇÃO COM ORGANIZAÇÕES PRIVADAS, ENTES PÚBLICOS DE DIFERENTES NÍVEIS FEDERATIVOS E COM A SOCIEDADE, VISANDO A TRAJETÓRIA PARA A AUTONOMIA.

INDICADOR(ES) DO PROGRAMA (UNIDADE DE MEDIDA)	ÍNDICE DE REFERÊNCIA		METAS			
	DATA DE APURAÇÃO	ÍNDICE	2022	2023	2024	2025
ID SUAS MG - INDICE DE DESENVOLVIMENTO DO SUAS EM MINAS GERAIS (NOTA)	22/07/2021	0,61	0,65	0,67	0,70	0,72

VALOR DO PROGRAMA NO ANO	2022	2023	2024	2025
ORÇAMENTO FISCAL	91.702.618	94.744.950	97.891.880	101.147.041
Despesas correntes	91.702.618	94.744.950	97.891.880	101.147.041
Despesas de capital	0	0	0	0
ORÇAMENTO DE INVESTIMENTO DAS EMPRESAS CONTROLADAS PELO ESTADO	0	0	0	0
TOTAL	91.702.618	94.744.950	97.891.880	101.147.041

Programas e Ações por Área Temática
DESENVOLVIMENTO SOCIAL

1481 - SECRETARIA DE ESTADO DE DESENVOLVIMENTO SOCIAL

AÇÃO : 2081 - ASSESSORAMENTO À POLÍTICA ESTADUAL DE ASSISTÊNCIA SOCIAL

IAG : DEMAIS PROJETOS E ATIVIDADES

UNIDADE RESPONSÁVEL: 1481 - SECRETARIA DE ESTADO DE DESENVOLVIMENTO SOCIAL
FINALIDADE: GERENCIAR E DAR SUPORTE AO PROGRAMA APRIMORAMENTO DA POLÍTICA ESTADUAL DE ASSISTÊNCIA SOCIAL.
PRODUTO: AÇÃO DE APOIO À GESTÃO INSTITUCIONAL REALIZADA **UNIDADE DE MEDIDA:** AÇÃO
PÚBLICO-ALVO: ÓRGÃOS E ENTIDADES DA ADMINISTRAÇÃO ESTADUAL

METAS

(R\$ 1,00)

REGIÕES	2022		2023		2024		2025	
	Físicas	Financeira	Físicas	Financeira	Físicas	Financeira	Físicas	Financeira
Região Intermediária de Belo Horizonte	1	6.214.488	1	6.312.055	1	6.411.154	1	6.511.810
TOTAL	1	6.214.488	1	6.312.055	1	6.411.154	1	6.511.810

AÇÃO : 4226 - APOIO FINANCEIRO E MATERIAL AOS SERVIÇOS SOCIOASSISTENCIAIS

IAG : DEMAIS PROJETOS E ATIVIDADES

UNIDADE RESPONSÁVEL: 1481 - SECRETARIA DE ESTADO DE DESENVOLVIMENTO SOCIAL
FINALIDADE: APOIAR MUNICÍPIOS E ORGANIZAÇÕES DA SOCIEDADE CIVIL SEM FINS LUCRATIVOS NA GESTÃO DO FORTALECIMENTO DOS SERVIÇOS, PROGRAMAS, PROJETOS E BENEFÍCIOS DA POLÍTICA DE ASSISTÊNCIA SOCIAL PARA A PREVENÇÃO E A REDUÇÃO DE VULNERABILIDADES SOCIAIS E REGIONAIS, E PARA O ENFRENTAMENTO ÀS SITUAÇÕES DE RISCO E VIOLAÇÃO DE DIREITOS.
PRODUTO: ORGANIZAÇÃO DA SOCIEDADE CIVIL / MUNICÍPIO APOIADO **UNIDADE DE MEDIDA:** UNIDADE
PÚBLICO-ALVO: FAMÍLIAS E/OU INDIVÍDUOS EM SITUAÇÃO DE VULNERABILIDADE E RISCO SOCIAL

METAS

(R\$ 1,00)

REGIÕES	2022		2023		2024		2025	
	Físicas	Financeira	Físicas	Financeira	Físicas	Financeira	Físicas	Financeira
Estadual	1	1.000	1	1.000	1	1.000	1	1.000
TOTAL	1	1.000	1	1.000	1	1.000	1	1.000

Programas e Ações por Área Temática
DESENVOLVIMENTO SOCIAL

4251 - FUNDO ESTADUAL DE ASSISTÊNCIA SOCIAL

AÇÃO : 1059 - APROXIMAÇÃO SUAS

IAG : PROJETOS ESTRATÉGICOS

PROJETO ESTRATÉGICO: Percursos Gerais - Trajetória para Autonomia

UNIDADE RESPONSÁVEL: 4251 - FUNDO ESTADUAL DE ASSISTÊNCIA SOCIAL

FINALIDADE: PROVER APOIO TÉCNICO E FINANCEIRO PARA AS EQUIPES DE ASSISTÊNCIA SOCIAL DOS MUNICÍPIOS PRIORITÁRIOS DO PROGRAMA PERCURSOS GERAIS - TRAJETÓRIA PARA AUTONOMIA, COM VISTAS A FORTALECER A OFERTA DE SEUS SERVIÇOS, PROGRAMAS E PROJETOS SOCIOASSISTENCIAIS E, CONSEQUENTEMENTE, CONTRIBUIR PARA O ENFRENTAMENTO DAS SITUAÇÕES DE VULNERABILIDADE SOCIAL, FORTALECIMENTO DE VÍNCULOS, ALCANCE DE AUTONOMIA E ACESSO À CIDADANIA DAS FAMÍLIAS.

PRODUTO: MUNICÍPIOS COM REDE SOCIOASSISTENCIAL APOIADA **UNIDADE DE MEDIDA:** MUNICÍPIO

PÚBLICO-ALVO: FAMÍLIAS E INDIVÍDUOS EM SITUAÇÃO DE VULNERABILIDADE E RISCO SOCIAL DO ESTADO

METAS

(R\$ 1,00)

REGIÕES	2022		2023		2024		2025	
	Físicas	Financeira	Físicas	Financeira	Físicas	Financeira	Físicas	Financeira
Estadual	0	1.000	0	0	0	0	0	0
Região Intermediária de Barbacena	1	0	0	0	0	0	0	0
Região Intermediária de Belo Horizonte	2	0	0	0	0	0	0	0
Região Intermediária de Governador Valadares	6	0	0	0	0	0	0	0
Região Intermediária de Ipatinga	2	0	0	0	0	0	0	0
Região Intermediária de Juiz de Fora	5	0	0	0	0	0	0	0
Região Intermediária de Montes Claros	12	0	0	0	0	0	0	0
Região Intermediária de Teófilo Otoni	10	0	0	0	0	0	0	0
TOTAL	38	1.000	0	0	0	0	0	0

AÇÃO : 1066 - TRANSFERÊNCIA DE RENDA PARA FAMÍLIAS EM SITUAÇÃO DE VULNERABILIDADE SOCIAL

IAG : DEMAIS PROJETOS E ATIVIDADES

UNIDADE RESPONSÁVEL: 4251 - FUNDO ESTADUAL DE ASSISTÊNCIA SOCIAL

FINALIDADE: TRANSFERIR RENDA PARA FAMÍLIAS CADASTRADAS NO CADASTRO ÚNICO PARA PROGRAMAS SOCIAIS QUE ESTEJAM VIVENCIANDO SITUAÇÕES DE VULNERABILIDADE SOCIAL. A AÇÃO ORIGINOU-SE DO AUXÍLIO EMERGENCIAL TEMPORÁRIO EM RAZÃO DA COVID-19.

PRODUTO: FAMÍLIA ATENDIDA **UNIDADE DE MEDIDA:** FAMÍLIA

PÚBLICO-ALVO: FAMÍLIAS INSERIDAS NO CADASTRO ÚNICO QUE ESTEJAM VIVENCIANDO SITUAÇÕES DE VULNERABILIDADE SOCIAL

METAS

(R\$ 1,00)

REGIÕES	2022		2023		2024		2025	
	Físicas	Financeira	Físicas	Financeira	Físicas	Financeira	Físicas	Financeira
Estadual	1	1.000	1	1.000	1	1.000	1	1.000
TOTAL	1	1.000	1	1.000	1	1.000	1	1.000

AÇÃO : 4129 - CAPACITAÇÃO, APOIO TÉCNICO E GESTÃO DO SUAS

IAG : DEMAIS PROJETOS E ATIVIDADES

UNIDADE RESPONSÁVEL: 4251 - FUNDO ESTADUAL DE ASSISTÊNCIA SOCIAL

FINALIDADE:

QUALIFICAR OS GESTORES, CONSELHEIROS E TRABALHADORES DO SUAS ESTADUAL E MUNICIPAIS PARA O APRIMORAMENTO DA GESTÃO E DAS OFERTAS DA POLÍTICA DE ASSISTÊNCIA SOCIAL, FORTALECENDO OS SERVIÇOS, PROGRAMAS, PROJETOS E BENEFÍCIOS SOCIOASSISTENCIAIS OFERTADOS À POPULAÇÃO MINEIRA.

PRODUTO:

PESSOA QUALIFICADA

UNIDADE DE MEDIDA: PESSOA

PÚBLICO-ALVO:

TRABALHADORES DO SUAS QUE ATUAM NA REDE SOCIOASSISTENCIAL GOVERNAMENTAL E NÃO GOVERNAMENTAL, ASSIM COMO OS USUÁRIOS, OS GESTORES E OS AGENTES DE CONTROLE SOCIAL

METAS

(R\$ 1,00)

REGIÕES	2022		2023		2024		2025	
	Físicas	Financeira	Físicas	Financeira	Físicas	Financeira	Físicas	Financeira
Estadual	15.000	312.989	17.500	312.989	20.000	312.989	22.500	312.989
TOTAL	15.000	312.989	17.500	312.989	20.000	312.989	22.500	312.989

AÇÃO : 4130 - REGIONALIZAÇÃO DA PROTEÇÃO SOCIAL ESPECIAL DE MÉDIA COMPLEXIDADE

IAG : DEMAIS PROJETOS E ATIVIDADES

UNIDADE RESPONSÁVEL: 4251 - FUNDO ESTADUAL DE ASSISTÊNCIA SOCIAL

FINALIDADE:

QUALIFICAR E EXPANDIR A OFERTA DE PROTEÇÃO SOCIAL ESPECIAL DE MÉDIA COMPLEXIDADE.

PRODUTO:

MUNICÍPIOS ATENDIDOS

UNIDADE DE MEDIDA: MUNICÍPIO

PÚBLICO-ALVO:

FAMÍLIAS E INDIVÍDUOS EM SITUAÇÃO DE VULNERABILIDADE, RISCO SOCIAL E VIOLAÇÃO DE DIREITOS

METAS

(R\$ 1,00)

REGIÕES	2022		2023		2024		2025	
	Físicas	Financeira	Físicas	Financeira	Físicas	Financeira	Físicas	Financeira
Região Intermediária de Belo Horizonte	2	264.000	2	264.000	2	264.000	2	264.000
Região Intermediária de Divinópolis	3	242.400	3	242.400	3	242.400	3	242.400
Região Intermediária de Governador Valadares	7	951.182	7	1.001.182	7	1.051.182	7	1.101.182
Região Intermediária de Teófilo Otoni	19	2.853.546	19	3.004.546	19	3.154.546	19	3.304.546
Região Intermediária de Uberlândia	2	218.400	2	218.400	2	218.400	2	218.400
TOTAL	33	4.529.528	33	4.730.528	33	4.930.528	33	5.130.528

UNIDADE RESPONSÁVEL: 4251 - FUNDO ESTADUAL DE ASSISTÊNCIA SOCIAL

FINALIDADE:

GARANTIR PROTEÇÃO INTEGRAL A FAMÍLIAS E INDIVÍDUOS EM SITUAÇÃO DE VULNERABILIDADE, RISCO SOCIAL E VIOLAÇÃO DE DIREITOS, CUJOS VÍNCULOS FAMILIARES FORAM ROMPIDOS OU FRAGILIZADOS, OFERTAR SERVIÇOS SOCIOASSISTENCIAIS DE ACOLHIMENTO INSTITUCIONAL PARA PESSOAS COM DEFICIÊNCIA, EGRESSAS DA EXTINTA FUNDAÇÃO ESTADUAL DO BEM ESTAR DO MENOR-FEBEM, GARANTIR COFINANCIAMENTO PARA A OFERTA DE SERVIÇOS DE ACOLHIMENTO.

PRODUTO:

UNIDADE DE ACOLHIMENTO COFINANCIADA

UNIDADE DE MEDIDA: UNIDADE

PÚBLICO-ALVO:

PESSOAS INSERIDAS EM SERVIÇOS DE ACOLHIMENTO

METAS

(R\$ 1,00)

REGIÕES	2022		2023		2024		2025	
	Físicas	Financeira	Físicas	Financeira	Físicas	Financeira	Físicas	Financeira
Região Intermediária de Barbacena	6	1.049.400	6	1.049.400	6	1.049.400	6	1.049.400
Região Intermediária de Belo Horizonte	20	3.098.068	20	3.098.068	20	3.098.068	20	3.098.068
Região Intermediária de Divinópolis	6	851.400	6	851.400	6	851.400	6	851.400
Região Intermediária de Governador Valadares	1	198.000	1	198.000	1	198.000	1	198.000
Região Intermediária de Ipatinga	3	180.000	3	180.000	3	180.000	3	180.000
Região Intermediária de Montes Claros	3	318.000	3	318.000	3	318.000	3	318.000
Região Intermediária de Patos de Minas	4	495.600	4	495.600	4	495.600	4	495.600
Região Intermediária de Pouso Alegre	3	396.000	3	396.000	3	396.000	3	396.000
Região Intermediária de Uberaba	4	957.852	4	957.852	4	957.852	4	957.852
Região Intermediária de Uberlândia	3	435.600	3	435.600	3	435.600	3	435.600
Região Intermediária de Varginha	4	495.600	4	495.600	4	495.600	4	495.600
TOTAL	57	8.475.520	57	8.475.520	57	8.475.520	57	8.475.520

UNIDADE RESPONSÁVEL: 4251 - FUNDO ESTADUAL DE ASSISTÊNCIA SOCIAL

FINALIDADE: COFINANCIAR SERVIÇOS SOCIOASSISTENCIAIS TIPIFICADOS E BENEFÍCIOS EVENTUAIS, CONSOLIDANDO O MODELO DE FINANCIAMENTO DO SUAS NO ESTADO DE MINAS GERAIS, TAL COMO PREVISTO NA LEI ORGÂNICA DA ASSISTÊNCIA SOCIAL - LOAS.

PRODUTO: MUNICÍPIO COFINANCIADO

UNIDADE DE MEDIDA: MUNICÍPIO

PÚBLICO-ALVO: FAMÍLIAS E INDIVÍDUOS EM SITUAÇÃO DE VULNERABILIDADE, RISCO SOCIAL E VIOLAÇÃO DE DIREITOS

METAS

(R\$ 1,00)

REGIÕES	2022		2023		2024		2025	
	Físicas	Financeira	Físicas	Financeira	Físicas	Financeira	Físicas	Financeira
Estadual	0	72.045.693	0	74.790.458	0	77.638.289	0	80.592.794
Região Intermediária de Barbacena	49	0	49	0	49	0	49	0
Região Intermediária de Belo Horizonte	74	0	74	0	74	0	74	0
Região Intermediária de Divinópolis	61	0	61	0	61	0	61	0
Região Intermediária de Governador Valadares	58	0	58	0	58	0	58	0
Região Intermediária de Ipatinga	44	0	44	0	44	0	44	0
Região Intermediária de Juíz de Fora	146	0	146	0	146	0	146	0
Região Intermediária de Montes Claros	86	0	86	0	86	0	86	0
Região Intermediária de Patos de Minas	34	0	34	0	34	0	34	0
Região Intermediária de Pouso Alegre	80	0	80	0	80	0	80	0
Região Intermediária de Teófilo Otoni	86	0	86	0	86	0	86	0
Região Intermediária de Uberaba	29	0	29	0	29	0	29	0
Região Intermediária de Uberlândia	24	0	24	0	24	0	24	0
Região Intermediária de Varginha	82	0	82	0	82	0	82	0
TOTAL	853	72.045.693	853	74.790.458	853	77.638.289	853	80.592.794

AÇÃO : 4133 - APOIO AO CONTROLE SOCIAL E À GESTÃO DESCENTRALIZADA DO SUAS

IAG : DEMAIS PROJETOS E ATIVIDADES

UNIDADE RESPONSÁVEL: 4251 - FUNDO ESTADUAL DE ASSISTÊNCIA SOCIAL

FINALIDADE: FORTALECER O CONTROLE SOCIAL E A GESTÃO DESCENTRALIZADA E PARTICIPATIVA DO SISTEMA ÚNICO DE ASSISTÊNCIA SOCIAL (SUAS), POR MEIO DO APOIO ÀS INSTÂNCIAS DE PACTUAÇÃO, DELIBERAÇÃO, REPRESENTAÇÃO E NEGOCIAÇÃO EXISTENTES.

PRODUTO: REUNIÕES, PLENÁRIAS E CONFERÊNCIAS REALIZADAS **UNIDADE DE MEDIDA:** UNIDADE

PÚBLICO-ALVO: CONSELHEIROS GOVERNAMENTAIS, SOCIEDADE CIVIL, GESTORES MUNICIPAIS, USUÁRIOS, TRABALHADORES, ENTIDADES DA REDE SOCIOASSISTENCIAL.

METAS

(R\$ 1,00)

REGIÕES	2022		2023		2024		2025	
	Físicas	Financeira	Físicas	Financeira	Físicas	Financeira	Físicas	Financeira
Estadual	34	119.400	35	119.400	34	119.400	35	119.400
TOTAL	34	119.400	35	119.400	34	119.400	35	119.400

AÇÃO : 4534 - PISO MINEIRO DE ASSISTÊNCIA SOCIAL VARIÁVEL

IAG : DEMAIS PROJETOS E ATIVIDADES

UNIDADE RESPONSÁVEL: 4251 - FUNDO ESTADUAL DE ASSISTÊNCIA SOCIAL

FINALIDADE: COFINANCIAR SERVIÇOS DE CARÁTER CONTINUADO, BENEFÍCIOS, PROGRAMAS E PROJETOS SOCIOASSISTENCIAIS, BEM COMO AÇÕES DE INCENTIVO À MELHORIA DA QUALIDADE DA GESTÃO DO SISTEMA ÚNICO DE ASSISTÊNCIA SOCIAL.

PRODUTO: MUNICÍPIO COFINANCIADO **UNIDADE DE MEDIDA:** MUNICÍPIO

PÚBLICO-ALVO: FAMÍLIAS E INDIVÍDUOS EM SITUAÇÃO DE VULNERABILIDADE, RISCO SOCIAL E VIOLAÇÃO DE DIREITOS

METAS

(R\$ 1,00)

REGIÕES	2022		2023		2024		2025	
	Físicas	Financeira	Físicas	Financeira	Físicas	Financeira	Físicas	Financeira
Estadual	1	1.000	1	1.000	1	1.000	1	1.000
TOTAL	1	1.000	1	1.000	1	1.000	1	1.000

AÇÃO : 4535 - REDE CUIDAR: APRIMORAMENTO DA REDE SOCIOASSISTENCIAL DO SUAS

IAG : DEMAIS PROJETOS E ATIVIDADES

UNIDADE RESPONSÁVEL: 4251 - FUNDO ESTADUAL DE ASSISTÊNCIA SOCIAL

FINALIDADE: INSTITUIR MECANISMOS DE INCENTIVO FINANCEIRO, ACESSORAMENTO TÉCNICO E QUALIFICAÇÃO CONTINUADOS PARA FORTALECER A REDE SOCIOASSISTENCIAL NO ESTADO DE MINAS GERAIS, APRIMORANDO OS SERVIÇOS, PROGRAMAS, PROJETOS, BENEFÍCIOS, A DEFESA E GARANTIA DE DIREITOS OFERTADOS À POPULAÇÃO.

PRODUTO: UNIDADE SOCIOASSISTENCIAL BENEFICIADA **UNIDADE DE MEDIDA:** UNIDADE

PÚBLICO-ALVO: UNIDADES SOCIOASSISTENCIAIS PÚBLICAS E PRIVADAS

METAS

(R\$ 1,00)

REGIÕES	2022		2023		2024		2025	
	Físicas	Financeira	Físicas	Financeira	Físicas	Financeira	Físicas	Financeira
Estadual	120	1.000	120	1.000	120	1.000	120	1.000
TOTAL	120	1.000	120	1.000	120	1.000	120	1.000

Programas e Ações por Área Temática
DESENVOLVIMENTO SOCIAL

PROGRAMA 067 - POLÍTICAS DE INTEGRAÇÃO E SEGURANÇA ALIMENTAR E NUTRICIONAL

PROGRAMA UNISSETORIAL

ÁREA TEMÁTICA: DESENVOLVIMENTO SOCIAL

UNIDADE RESPONSÁVEL: 1481 - SECRETARIA DE ESTADO DE DESENVOLVIMENTO SOCIAL

OBJETIVO DO PROGRAMA: COORDENAR A ESTRATÉGIA DE REDUÇÃO DAS VULNERABILIDADES DOS INDIVÍDUOS E FAMÍLIAS, POR MEIO DO GERENCIAMENTO DE POLÍTICAS PÚBLICAS INTERSETORIAIS FOCALIZADAS EM MUNICÍPIOS E REGIÕES DE MENOR DESENVOLVIMENTO SOCIAL DO ESTADO.

OBJETIVOS DE DESENVOLVIMENTO SUSTENTÁVEL

1 - ERRADICAÇÃO DA POBREZA

OBJETIVOS ESTRATÉGICOS

- DESENVOLVIMENTO SOCIAL

- REDUZIR A VULNERABILIDADE SOCIAL PROMOVEDO O ACESSO A DIREITOS E A TRAJETÓRIA PARA AUTONOMIA.

DIRETRIZES ESTRATÉGICAS

- APRIMORAR A PROTEÇÃO SOCIAL OFERTADA PELO ESTADO, POR MEIO DE AÇÕES INOVADORAS QUE ENVOLVAM A ASSISTÊNCIA SOCIAL, A PROMOÇÃO DE DIREITOS, O EMPREENDEDORISMO, O ACESSO AO MUNDO DO TRABALHO, O AUMENTO DA EMPREGABILIDADE E A GERAÇÃO DE OPORTUNIDADES, PARA QUE OS CIDADÃOS TRANSITEM DE UMA SITUAÇÃO DE VULNERABILIDADE PARA A AUTONOMIA SOCIAL

- DESENVOLVER, ARTICULAR E FOMENTAR INICIATIVAS A SEREM IMPLEMENTADAS PELOS MUNICÍPIOS E CONSÓRCIOS DE ACORDO COM AS DEMANDAS E ESPECIFICIDADES REGIONAIS

- PRIORIZAR A CONCEPÇÃO E A EXECUÇÃO DE POLÍTICAS DE INCLUSÃO APLICADAS ÀS REGIÕES DE MAIOR VULNERABILIDADE SOCIAL

- PROMOVER INICIATIVAS EM COLABORAÇÃO COM ORGANIZAÇÕES PRIVADAS, ENTES PÚBLICOS DE DIFERENTES NÍVEIS FEDERATIVOS E COM A SOCIEDADE, VISANDO A TRAJETÓRIA PARA A AUTONOMIA.

VALOR DO PROGRAMA NO ANO	2022	2023	2024	2025
ORÇAMENTO FISCAL	12.845.210	13.018.717	13.422.865	13.605.442
Despesas correntes	12.845.210	13.018.717	13.422.865	13.605.442
Despesas de capital	0	0	0	0
ORÇAMENTO DE INVESTIMENTO DAS EMPRESAS CONTROLADAS PELO ESTADO	0	0	0	0
TOTAL	12.845.210	13.018.717	13.422.865	13.605.442

Programas e Ações por Área Temática
DESENVOLVIMENTO SOCIAL

1481 - SECRETARIA DE ESTADO DE DESENVOLVIMENTO SOCIAL

AÇÃO : 2033 - APOIO E COORDENAÇÃO DE POLÍTICAS INTERSETORIAIS DE DESENVOLVIMENTO SOCIAL

IAG : DEMAIS PROJETOS E ATIVIDADES

UNIDADE RESPONSÁVEL: 1481 - SECRETARIA DE ESTADO DE DESENVOLVIMENTO SOCIAL

FINALIDADE: CONTRIBUIR PARA O DESENVOLVIMENTO SOCIAL DOS MUNICÍPIOS ABRANGIDOS PELAS DIRETORIAS REGIONAIS DA SEDESE POR MEIO DA OFERTA DE APOIO TÉCNICO QUALIFICADO, VISANDO COLABORAR CONSTANTEMENTE PARA APRIMORAMENTO DOS SERVIÇOS E BENEFÍCIOS OFERTADOS PELOS MUNICÍPIOS AOS CIDADÃOS.

PRODUTO: MUNICÍPIO ATENDIDO **UNIDADE DE MEDIDA:** MUNICÍPIO

PÚBLICO-ALVO: GESTORES DE POLÍTICAS PÚBLICAS ESTADUAIS E MUNICIPAIS, FAMÍLIAS E/OU INDIVÍDUOS EM SITUAÇÃO DE VULNERABILIDADE SOCIAL NOS MUNICÍPIOS ATENDIDOS PELO PERCURSOS GERAIS: TRAJETÓRIA PARA AUTONOMIA.

METAS

(R\$ 1,00)

REGIÕES	2022		2023		2024		2025	
	Físicas	Financeira	Físicas	Financeira	Físicas	Financeira	Físicas	Financeira
Região Intermediária de Barbacena	1	1.331	1	1.331	0	0	0	0
Região Intermediária de Belo Horizonte	2	1.541.776	2	1.565.266	0	0	0	0
Região Intermediária de Governador Valadares	10	13.310	10	13.310	0	0	0	0
Região Intermediária de Ipatinga	2	2.662	2	2.662	0	0	0	0
Região Intermediária de Juíz de Fora	5	6.655	5	6.655	0	0	0	0
Região Intermediária de Montes Claros	20	26.620	20	26.620	0	0	0	0
Região Intermediária de Teófilo Otoni	33	43.923	33	43.923	0	0	0	0
TOTAL	73	1.636.277	73	1.659.767	0	0	0	0

AÇÃO : 2034 - ELABORAÇÃO DE ESTUDOS E PESQUISAS EM DESENVOLVIMENTO SOCIAL

IAG : DEMAIS PROJETOS E ATIVIDADES

UNIDADE RESPONSÁVEL: 1481 - SECRETARIA DE ESTADO DE DESENVOLVIMENTO SOCIAL

FINALIDADE: SUBSIDIAR A FORMULAÇÃO E A IMPLEMENTAÇÃO DE POLÍTICAS PÚBLICAS DE DESENVOLVIMENTO SOCIAL, POR MEIO DA ELABORAÇÃO DE ESTUDOS E PESQUISAS DE DIAGNÓSTICO QUE FORNEÇAM DADOS E INDICADORES PARA ORIENTAR O PLANEJAMENTO DAS POLÍTICAS, SEU MONITORAMENTO E A TOMADA DE DECISÃO COM BASE EM EVIDÊNCIAS.

PRODUTO: ESTUDO/PESQUISA REALIZADO **UNIDADE DE MEDIDA:** ESTUDO / PESQUISA

PÚBLICO-ALVO: GESTORES DE POLÍTICAS PÚBLICAS VINCULADAS AO ESCOPO DE ATUAÇÃO DA SEDESE, INSTITUIÇÕES DE ENSINO, PESQUISA E EXTENSÃO, POPULAÇÕES EM SITUAÇÕES VULNERABILIZANTES, POPULAÇÕES EXPOSTAS A RISCOS DE DESASTRES NATURAIS E TECNOLÓGICOS

METAS

(R\$ 1,00)

REGIÕES	2022		2023		2024		2025	
	Físicas	Financeira	Físicas	Financeira	Físicas	Financeira	Físicas	Financeira
Estadual	3	468.829	3	476.189	3	483.666	3	491.259
TOTAL	3	468.829	3	476.189	3	483.666	3	491.259

AÇÃO : 2035 - APOIO À POLÍTICA ESTADUAL DE SEGURANÇA ALIMENTAR E NUTRICIONAL SUSTENTÁVEL

IAG : DEMAIS PROJETOS E ATIVIDADES

UNIDADE RESPONSÁVEL: 1481 - SECRETARIA DE ESTADO DE DESENVOLVIMENTO SOCIAL
FINALIDADE: ARTICULAR, PROPOR, DELIBERAR E MONITORAR AÇÕES INTEGRADAS E/OU INTERSETORIAIS PARA PROMOÇÃO DA SEGURANÇA ALIMENTAR E NUTRICIONAL SUSTENTÁVEL EM MINAS GERAIS, POR MEIO DO APOIO FINANCEIRO E LOGÍSTICO, PÚBLICO E PRIVADO, AO FUNCIONAMENTO DE ESTRUTURAS COLEGIADAS E/OU REPRESENTATIVAS DA POLÍTICA A NÍVEL ESTADUAL E REGIONAL.
PRODUTO: EVENTO REALIZADO **UNIDADE DE MEDIDA:** EVENTO
PÚBLICO-ALVO: ORGANIZAÇÕES DA SOCIEDADE CIVIL, ÓRGÃOS E ENTIDADES DA ADMINISTRAÇÃO PÚBLICA E CIDADÃOS

METAS

(R\$ 1,00)

REGIÕES	2022		2023		2024		2025	
	Físicas	Financeira	Físicas	Financeira	Físicas	Financeira	Físicas	Financeira
Região Intermediária de Barbacena	1	1.350	1	1.350	1	1.350	1	1.350
Região Intermediária de Belo Horizonte	5	557.979	5	565.835	5	573.815	5	581.921
Região Intermediária de Divinópolis	3	4.050	3	4.050	3	4.050	3	4.050
Região Intermediária de Governador Valadares	1	1.350	1	1.350	1	1.350	1	1.350
Região Intermediária de Ipatinga	1	1.350	1	1.350	1	1.350	1	1.350
Região Intermediária de Juíz de Fora	2	2.700	2	2.700	2	2.700	2	2.700
Região Intermediária de Patos de Minas	1	1.350	1	1.350	1	1.350	1	1.350
Região Intermediária de Teófilo Otoni	3	4.050	3	4.050	3	4.050	3	4.050
Região Intermediária de Uberaba	1	1.350	1	1.350	1	1.350	1	1.350
Região Intermediária de Uberlândia	1	1.350	1	1.350	1	1.350	1	1.350
Região Intermediária de Varginha	2	2.700	2	2.700	2	2.700	2	2.700
TOTAL	21	579.579	21	587.435	21	595.415	21	603.521

AÇÃO : 4011 - APOIO, ARTICULAÇÃO E EXECUÇÃO DE PROJETOS DE SEGURANÇA ALIMENTAR E NUTRICIONAL

IAG : DEMAIS PROJETOS E ATIVIDADES

UNIDADE RESPONSÁVEL: 1481 - SECRETARIA DE ESTADO DE DESENVOLVIMENTO SOCIAL
FINALIDADE: PROMOVER A SEGURANÇA ALIMENTAR E NUTRICIONAL SUSTENTÁVEL EM MINAS GERAIS, POR MEIO DO FOMENTO, GESTÃO, EXECUÇÃO E MONITORAMENTO DE PROJETOS QUE VISEM O FORTALECIMENTO DA PRODUÇÃO SUSTENTÁVEL FAMILIAR RURAL, PERIURBANA E URBANA, A UNIVERSALIZAÇÃO DO ACESSO ALIMENTAR COM QUALIDADE E QUANTIDADE ADEQUADA, DO CONSUMO SAUDÁVEL COM RESPEITO À CULTURA ALIMENTAR, À AGROBIODIVERSIDADE E AOS AGROSSISTEMAS A EXEMPLO DE: BANCOS DE SEMENTES CRIOULAS, HORTAS COMUNITÁRIAS, COZINHAS COMUNITÁRIAS, EDUCAÇÃO ALIMENTAR E NUTRICIONAL, GESTÃO E ACESSO AOS MERCADOS INSTITUCIONAIS.
PRODUTO: CIDADÃO/AGRICULTOR FAMILIAR ATENDIDO **UNIDADE DE MEDIDA:** CIDADÃO/AGRICULTOR FAMILIAR
PÚBLICO-ALVO: AGRICULTORES FAMILIARES E CONSUMIDORES

METAS

(R\$ 1,00)

REGIÕES	2022		2023		2024		2025	
	Físicas	Financeira	Físicas	Financeira	Físicas	Financeira	Físicas	Financeira
Estadual	17	1.000	1	1.000	1	1.000	1	1.000
TOTAL	17	1.000	1	1.000	1	1.000	1	1.000

AÇÃO : 4139 - CAPACITAÇÃO E APOIO TÉCNICO AOS MUNICÍPIOS PARA PROMOÇÃO DO DESENVOLVIMENTO REGIONAL

IAG : DEMAIS PROJETOS E ATIVIDADES

UNIDADE RESPONSÁVEL: 1481 - SECRETARIA DE ESTADO DE DESENVOLVIMENTO SOCIAL

FINALIDADE: CONTRIBUIR PARA O DESENVOLVIMENTO SOCIAL DOS MUNICÍPIOS ABRANGIDOS PELAS DIRETORIAS REGIONAIS DA SEDESE POR MEIO DA OFERTA DE APOIO TÉCNICO QUALIFICADO, VISANDO COLABORAR CONSTANTEMENTE PARA APRIMORAMENTO DOS SERVIÇOS E BENEFÍCIOS OFERTADOS PELOS MUNICÍPIOS AOS CIDADÃOS.

PRODUTO: MUNICÍPIO ATENDIDO

UNIDADE DE MEDIDA: MUNICÍPIO

PÚBLICO-ALVO: GESTORES E TÉCNICOS MUNICIPAIS DE DESENVOLVIMENTO SOCIAL DE MINAS GERAIS

METAS

(R\$ 1,00)

REGIÕES	2022		2023		2024		2025	
	Físicas	Financeira	Físicas	Financeira	Físicas	Financeira	Físicas	Financeira
Estadual	0	8.584.013	0	8.718.814	0	10.767.272	0	10.934.150
Região Intermediária de Barbacena	7	91.718	8	91.718	9	91.718	13	91.718
Região Intermediária de Belo Horizonte	30	147.904	33	147.904	35	147.904	38	147.904
Região Intermediária de Divinópolis	12	105.328	15	105.328	18	105.328	18	105.328
Região Intermediária de Governador Valadares	16	69.105	17	69.105	17	69.105	20	69.105
Região Intermediária de Ipatinga	7	40.074	8	40.074	9	40.074	10	40.074
Região Intermediária de Juíz de Fora	48	84.387	55	84.387	57	84.387	61	84.387
Região Intermediária de Montes Claros	34	220.153	36	220.153	36	220.153	39	220.153
Região Intermediária de Patos de Minas	18	154.354	18	154.354	18	154.354	18	154.354
Região Intermediária de Pouso Alegre	17	36.544	17	36.544	21	36.544	27	36.544
Região Intermediária de Teófilo Otoni	44	303.281	44	303.281	45	303.281	46	303.281
Região Intermediária de Uberaba	16	26.144	16	26.144	17	26.144	18	26.144
Região Intermediária de Uberlândia	15	132.784	15	132.784	15	132.784	15	132.784
Região Intermediária de Varginha	20	163.736	20	163.736	21	163.736	27	163.736
TOTAL	284	10.159.525	302	10.294.326	318	12.342.784	350	12.509.662

Programas e Ações por Área Temática
SAÚDE

PROGRAMA 026 - ENFRENTAMENTO DOS EFEITOS DA PANDEMIA DE COVID-19

PROGRAMA MULTISSETORIAL

ÁREA TEMÁTICA: SAÚDE

UNIDADE RESPONSÁVEL: 4291 - FUNDO ESTADUAL DE SAÚDE

OBJETIVO DO PROGRAMA: IMPLEMENTAR MEDIDAS DE ENFRENTAMENTO DOS EFEITOS DA PANDEMIA INTERNACIONAL OCACIONADA PELO COVID- 19.

OBJETIVOS DE DESENVOLVIMENTO SUSTENTÁVEL

3 - SAÚDE DE QUALIDADE

OBJETIVOS ESTRATÉGICOS

- SAÚDE

- PROPORCIONAR ACESSO A SERVIÇOS DE SAÚDE DE QUALIDADE.

DIRETRIZES ESTRATÉGICAS

- EXPANDIR O ACESSO E MELHORAR A QUALIDADE DA ATENÇÃO PRIMÁRIA, FOMENTANDO A INCORPORAÇÃO DE NOVAS TECNOLOGIAS, ESTIMULANDO A INTEGRAÇÃO DE SISTEMAS DE INFORMAÇÃO E AUTOMATIZAÇÃO DE PROCESSOS

- GARANTIR A INTEGRALIDADE DAS AÇÕES E DOS SERVIÇOS DE ACORDO COM A REGIONALIZAÇÃO E A HIERARQUIZAÇÃO DO ATENDIMENTO, ADEQUANDO-OS ÀS DIVERSAS REALIDADES EPIDEMIOLÓGICAS DO ESTADO

VALOR DO PROGRAMA NO ANO	2022	2023	2024	2025
ORÇAMENTO FISCAL	129.208.607	124.517.020	124.792.716	125.072.740
Despesas correntes	129.108.607	124.417.020	124.692.716	124.972.740
Despesas de capital	100.000	100.000	100.000	100.000
ORÇAMENTO DE INVESTIMENTO DAS EMPRESAS CONTROLADAS PELO ESTADO	0	0	0	0
TOTAL	129.208.607	124.517.020	124.792.716	125.072.740

Programas e Ações por Área Temática
SAÚDE

1251 - POLÍCIA MILITAR DO ESTADO DE MINAS GERAIS

AÇÃO : 1078 - IMPLANTAÇÃO DOS HOSPITAIS DE CAMPANHA E DEMAIS AÇÕES DA PMMG DE ENFRENTAMENTO AO COVID-19

IAG : DEMAIS PROJETOS E ATIVIDADES

UNIDADE RESPONSÁVEL: 1251 - POLÍCIA MILITAR DO ESTADO DE MINAS GERAIS
FINALIDADE: APOIAR NA IMPLANTAÇÃO DOS HOSPITAIS DE CAMPANHA, PROMOVER ASSISTÊNCIA MÉDICA E PSICOLÓGICA NA PREVENÇÃO, COMBATE E TRATAMENTO DO COVID-19, E SUPRIR A POLÍCIA MILITAR NA ATIVIDADE DE POLÍCIA OSTENSIVA E DE PRESERVAÇÃO DA ORDEM PÚBLICA DE EQUIPAMENTOS E PRODUTOS DE PROTEÇÃO INDIVIDUAL E COLETIVA PARA A SEGURANÇA BIOLÓGICA.
PRODUTO: AÇÃO DE APOIO REALIZADA **UNIDADE DE MEDIDA:** AÇÃO
PÚBLICO-ALVO: POPULAÇÃO COM NECESSIDADE DE ATENDIMENTO MÉDICO-HOSPITALAR AFETADA PELO COVID-19 E MILITARES ESTADUAIS

METAS

(R\$ 1.00)

REGIÕES	2022		2023		2024		2025	
	Físicas	Financeira	Físicas	Financeira	Físicas	Financeira	Físicas	Financeira
Estadual	1	1.000	1	1.000	1	1.000	1	1.000
TOTAL	1	1.000	1	1.000	1	1.000	1	1.000

Programas e Ações por Área Temática
SAÚDE

1401 - CORPO DE BOMBEIROS MILITAR DO ESTADO DE MINAS GERAIS

AÇÃO : 1005 - GESTÃO DA RESPOSTA À PANDEMIA DE COVID-19

IAG : DEMAIS PROJETOS E ATIVIDADES

UNIDADE RESPONSÁVEL: 1401 - CORPO DE BOMBEIROS MILITAR DO ESTADO DE MINAS GERAIS
FINALIDADE: APOIAR AS AÇÕES DE RESPOSTA DO CORPO DE BOMBEIROS MILITAR DE MINAS GERAIS FRENTE À PANDEMIA DE COVID-19 EM TODO O TERRITÓRIO MINEIRO, CONTRIBUINDO PARA OTIMIZAR O SERVIÇO DE ATENDIMENTO PRÉ-HOSPITALAR, PROMOVENDO UMA EFICIENTE GESTÃO DE RESPOSTA AO PÚBLICO.
PRODUTO: ATENDIMENTOS REALIZADOS **UNIDADE DE MEDIDA:** ATENDIMENTO
PÚBLICO-ALVO: POPULAÇÃO MINEIRA

METAS

(R\$ 1,00)

REGIÕES	2022		2023		2024		2025	
	Físicas	Financeira	Físicas	Financeira	Físicas	Financeira	Físicas	Financeira
Estadual	0	1.000	0	1.000	0	1.000	0	1.000
Região Intermediária de Barbacena	6	0	6	0	5	0	5	0
Região Intermediária de Belo Horizonte	262	0	254	0	247	0	244	0
Região Intermediária de Divinópolis	93	0	90	0	86	0	86	0
Região Intermediária de Governador Valadares	14	0	14	0	14	0	14	0
Região Intermediária de Ipatinga	96	0	93	0	89	0	88	0
Região Intermediária de Juíz de Fora	55	0	52	0	52	0	51	0
Região Intermediária de Montes Claros	74	0	73	0	72	0	70	0
Região Intermediária de Patos de Minas	74	0	72	0	71	0	70	0
Região Intermediária de Pouso Alegre	26	0	26	0	24	0	24	0
Região Intermediária de Teófilo Otoni	32	0	31	0	30	0	29	0
Região Intermediária de Uberaba	34	0	34	0	33	0	33	0
Região Intermediária de Uberlândia	701	0	685	0	670	0	655	0
Região Intermediária de Varginha	29	0	29	0	28	0	27	0
TOTAL	1.496	1.000	1.459	1.000	1.421	1.000	1.396	1.000

Programas e Ações por Área Temática
SAÚDE

1451 - SECRETARIA DE ESTADO DE JUSTIÇA E SEGURANÇA PÚBLICA

AÇÃO : 1021 - PREVENÇÃO AO CONTÁGIO E ENFRENTAMENTO AO CORONAVÍRUS (COVID-19)

IAG : DEMAIS PROJETOS E ATIVIDADES

UNIDADE RESPONSÁVEL: 1451 - SECRETARIA DE ESTADO DE JUSTIÇA E SEGURANÇA PÚBLICA

FINALIDADE: VIABILIZAR, NO ÂMBITO DA SECRETARIA DE ESTADO DE JUSTIÇA E SEGURANÇA PÚBLICA DE MINAS GERAIS (SEJUSP/MG), A EXECUÇÃO DE MEDIDAS DE PREVENÇÃO AO CONTÁGIO E DE ENFRENTAMENTO E CONTINGENCIAMENTO DA SITUAÇÃO DE EMERGÊNCIA EM SAÚDE PÚBLICA DECORRENTE DE DOENÇA INFECCIOSA VIRAL RESPIRATÓRIA CAUSADA PELO AGENTE CORONAVÍRUS (COVID-19).

PRODUTO: AÇÕES DE PREVENÇÃO E ENFRENTAMENTO AO COVID-19 **UNIDADE DE MEDIDA:** AÇÃO

PÚBLICO-ALVO: PÚBLICO ATENDIDO PELAS POLÍTICAS PÚBLICAS SOB A RESPONSABILIDADE DA SEJUSP, BEM COMO SEUS SERVIDORES E COLABORADORES.

METAS

(R\$ 1,00)

REGIÕES	2022		2023		2024		2025	
	Físicas	Financeira	Físicas	Financeira	Físicas	Financeira	Físicas	Financeira
Estadual	1	13.861.246	1	14.078.851	1	14.299.874	1	14.524.365
TOTAL	1	13.861.246	1	14.078.851	1	14.299.874	1	14.524.365

Programas e Ações por Área Temática
SAÚDE

2011 - INSTITUTO DE PREVIDÊNCIA DOS SERVIDORES DO ESTADO DE MINAS GERAIS

AÇÃO : 1001 - ENFRENTAMENTO E CONTINGENCIAMENTO DA EPIDEMIA CAUSADA PELO AGENTE CORONAVÍRUS (COVID-19)

IAG : DE MAIS PROJETOS E ATIVIDADES

UNIDADE RESPONSÁVEL: 2011 - INSTITUTO DE PREVIDÊNCIA DOS SERVIDORES DO ESTADO DE MINAS GERAIS

FINALIDADE: PRESTAR ASSISTÊNCIA AMBULATORIAL E HOSPITALAR AOS BENEFICIÁRIOS DA ATENÇÃO À SAÚDE DO IPSEMG, POR MEIO DE REDE PRÓPRIA E CREDENCIADA, VISANDO À RECUPERAÇÃO DA SAÚDE, DIMINUIÇÃO DA MORTALIDADE E REDUÇÃO DAS COMPLICAÇÕES DECORRENTES DA PANDEMIA CAUSADA PELO CORONAVÍRUS / COVID-19.

PRODUTO: BENEFICIÁRIO COM ATENDIMENTO REALIZADO **UNIDADE DE MEDIDA:** BENEFICIÁRIO

PÚBLICO-ALVO: BENEFICIÁRIOS DA ATENÇÃO À SAÚDE DO IPSEMG QUE APRESENTEM SINTOMAS OU ESTEJAM INFECTADOS PELO CORONAVÍRUS / COVID-2019

METAS

(R\$ 1,00)

REGIÕES	2022		2023		2024		2025	
	Físicas	Financeira	Físicas	Financeira	Físicas	Financeira	Físicas	Financeira
Estadual	2.000	1.000.000	2.000	1.015.700	2.000	1.031.646	2.000	1.047.843
TOTAL	2.000	1.000.000	2.000	1.015.700	2.000	1.031.646	2.000	1.047.843

Programas e Ações por Área Temática
SAÚDE

2121 - INSTITUTO DE PREVIDÊNCIA DOS SERVIDORES MILITARES DO ESTADO DE MINAS GERAIS

AÇÃO : 1002 - MEDIDAS DE COMBATE A COVID-19

IAG : DEMAIS PROJETOS E ATIVIDADES

UNIDADE RESPONSÁVEL: 2121 - INSTITUTO DE PREVIDÊNCIA DOS SERVIDORES MILITARES DO ESTADO DE MINAS GERAIS
FINALIDADE: ATUAR EM CONJUNTO COM O GOVERNO ESTADUAL, GARANTINDO A ADOÇÃO DE MEDIDAS DE SEGURANÇA E DISTRIBUIÇÃO DE EQUIPAMENTOS DE PROTEÇÃO INDIVIDUAL E OUTROS MEIOS PARA SANEAR A DISSEMINAÇÃO/CONTAMINAÇÃO DO VÍRUS E PROTEGER OS INDIVÍDUOS RELACIONADOS AO PLANO DE ASSISTÊNCIA À SAÚDE DO IPSM.
PRODUTO: SERVIÇO DISPONIBILIZADO **UNIDADE DE MEDIDA:** SERVIÇO
PÚBLICO-ALVO: MILITARES, SERVIDORES PÚBLICOS E PÚBLICO BENEFICIÁRIO DO IPSM.

METAS

(R\$ 1,00)

REGIÕES	2022		2023		2024		2025	
	Físicas	Financeira	Físicas	Financeira	Físicas	Financeira	Físicas	Financeira
Estadual	20	73.063	20	73.063	20	73.063	20	73.063
TOTAL	20	73.063	20	73.063	20	73.063	20	73.063

Programas e Ações por Área Temática
SAÚDE

2261 - FUNDAÇÃO EZEQUIEL DIAS

AÇÃO : 1025 - AÇÕES DE ENFRENTAMENTO A COVID-19

IAG : DEMAIS PROJETOS E ATIVIDADES

UNIDADE RESPONSÁVEL: 2261 - FUNDAÇÃO EZEQUIEL DIAS

FINALIDADE: REALIZAR O DIAGNÓSTICO LABORATORIAL, SEQUENCIAMENTO GENÉTICO E PESQUISAS APLICADAS À COVID-19, PARA SUBSIDIAR AS TOMADAS DE DECISÕES NA PREVENÇÃO E CONTROLE DE RISCOS E DANOS À SAÚDE DA POPULAÇÃO.

PRODUTO: RESULTADOS LIBERADOS NO PRAZO

UNIDADE DE MEDIDA: PERCENTUAL

PÚBLICO-ALVO: USUÁRIOS DO SISTEMA ÚNICO DE SAÚDE

METAS

(R\$ 1,00)

REGIÕES	2022		2023		2024		2025	
	Físicas	Financeira	Físicas	Financeira	Físicas	Financeira	Físicas	Financeira
Estadual	90	4.558.595	90	4.596.724	90	4.635.451	90	4.674.787
TOTAL	90	4.558.595	90	4.596.724	90	4.635.451	90	4.674.787

Programas e Ações por Área Temática
SAÚDE

2271 - FUNDAÇÃO HOSPITALAR DO ESTADO DE MINAS GERAIS

AÇÃO : 1007 - COMBATE EPIDEMIOLÓGICO AO CORONAVÍRUS

IAG : DEMAIS PROJETOS E ATIVIDADES

UNIDADE RESPONSÁVEL: 2271 - FUNDAÇÃO HOSPITALAR DO ESTADO DE MINAS GERAIS
FINALIDADE: PRESTAR ASSISTÊNCIA AMBULATORIAL E HOSPITALAR AOS USUÁRIOS DO SUS VISANDO À RECUPERAÇÃO DA SAÚDE, DIMINUIÇÃO DA MORTALIDADE E REDUÇÃO DAS COMPLICAÇÕES DECORRENTES DA PANDEMIA DO CORONAVÍRUS.
PRODUTO: ASSISTÊNCIA PRESTADA AO PACIENTE **UNIDADE DE MEDIDA:** PACIENTE
PÚBLICO-ALVO: PACIENTES QUE APRESENTAM SINTOMAS OU ESTEJAM INFECTADOS PELO CORONAVIRUS-COVID-2019

METAS

(R\$ 1,00)

REGIÕES	2022		2023		2024		2025	
	Físicas	Financeira	Físicas	Financeira	Físicas	Financeira	Físicas	Financeira
Estadual	1	1.741.703	0	0	0	0	0	0
TOTAL	1	1.741.703	0	0	0	0	0	0

Programas e Ações por Área Temática
SAÚDE

2311 - UNIVERSIDADE ESTADUAL DE MONTES CLAROS

AÇÃO : 1024 - ENFRENTAMENTO COVID-19

IAG : DEMAIS PROJETOS E ATIVIDADES

UNIDADE RESPONSÁVEL: 2311 - UNIVERSIDADE ESTADUAL DE MONTES CLAROS

FINALIDADE: IMPLEMENTAR MEDIDAS DE ENFRENTAMENTO DA PANDEMIA DO NOVO CORONAVIRUS E DISPONIBILIZAR ATENDIMENTO EFICAZ AOS PACIENTES ACOMETIDOS PELA DOENÇA, ESPECIALMENTE DO NORTE DE MINAS GERAIS.

PRODUTO: PACIENTES ATENDIDOS DENTRO DO PADRÃO ESTIPULADO PELO MINISTÉRIO DA SAÚDE **UNIDADE DE MEDIDA:** PACIENTE

PÚBLICO-ALVO: USUÁRIOS DO SISTEMA ÚNICO DE SAÚDE

METAS

(R\$ 1,00)

REGIÕES	2022		2023		2024		2025	
	Físicas	Financeira	Físicas	Financeira	Físicas	Financeira	Físicas	Financeira
Região Intermediária de Montes Claros	700	7.913.018	400	4.691.700	200	4.691.700	200	4.691.700
TOTAL	700	7.913.018	400	4.691.700	200	4.691.700	200	4.691.700

Programas e Ações por Área Temática
SAÚDE

2321 - FUNDAÇÃO CENTRO DE HEMATOLOGIA E HEMOTERAPIA DE MINAS GERAIS

AÇÃO : 1022 - COMBATE EPIDEMIOLÓGICO AO COVID-19

IAG : DEMAIS PROJETOS E ATIVIDADES

UNIDADE RESPONSÁVEL: 2321 - FUNDAÇÃO CENTRO DE HEMATOLOGIA E HEMOTERAPIA DE MINAS GERAIS

FINALIDADE: OFERECER CONDIÇÕES SEGURAS E CONTINUIDADE DA PRESTAÇÃO DE SERVIÇOS HEMOTERÁPICOS E HEMATOLÓGICOS AOS DIVERSOS USUÁRIOS, ATUANDO PARA GARANTIA DA SUFICIÊNCIA DE SEU ESTOQUE E MANUTENÇÃO DO SISTEMA DE ATENDIMENTO ÀS UNIDADES SOLICITANTES DURANTE A PANDEMIA DO CORONAVÍRUS. PROPORCIONAR EPI PARA FUNCIONÁRIOS, PACIENTES E DOADORES FRENTE AO CONSUMO ACIMA DO PROGRAMADO. PROVER INSUMOS COM PROGRAMAÇÃO DE USO AUMENTADA DURANTE A PANDEMIA DO COVID-19.

PRODUTO: UNIDADE DA FUNDAÇÃO HEMOMINAS EM FUNCIONAMENTO DURANTE A PANDEMIA DA COVID-19 **UNIDADE DE MEDIDA:** UNIDADE

PÚBLICO-ALVO: PACIENTES, DOADORES, PROFISSIONAIS E UNIDADES DE SAÚDE

METAS

(R\$ 1.00)

REGIÕES	2022		2023		2024		2025	
	Físicas	Financeira	Físicas	Financeira	Físicas	Financeira	Físicas	Financeira
Estadual	1	57.982	1	57.982	1	57.982	1	57.982
TOTAL	1	57.982	1	57.982	1	57.982	1	57.982

Programas e Ações por Área Temática
SAÚDE

4251 - FUNDO ESTADUAL DE ASSISTÊNCIA SOCIAL

AÇÃO : 1049 - AÇÕES ASSISTENCIAIS PARA POPULAÇÃO EM SITUAÇÃO DE VULNERABILIDADE SOCIAL NO ENFRENTAMENTO A PANDEMIA DO COVID-19

IAG : DE MAIS PROJETOS E ATIVIDADES

UNIDADE RESPONSÁVEL: 4251 - FUNDO ESTADUAL DE ASSISTÊNCIA SOCIAL
FINALIDADE: IMPLEMENTAR MEDIDAS DE ENFRENTAMENTO DOS EFEITOS DA PANDEMIA INTERNACIONAL OCACIONADA PELA COVID- 19 COM FOCO EM FAMÍLIAS EM SITUAÇÃO DE VULNERABILIDADE SOCIAL
PRODUTO: ORGANIZAÇÃO DA SOCIEDADE CIVIL / MUNICÍPIO APOIADO **UNIDADE DE MEDIDA:** UNIDADE
PÚBLICO-ALVO: FAMÍLIAS EM SITUAÇÃO DE VULNERABILIDADE SOCIAL

METAS

(R\$ 1,00)

REGIÕES	2022		2023		2024		2025	
	Físicas	Financeira	Físicas	Financeira	Físicas	Financeira	Físicas	Financeira
Estadual	1	1.000	1	1.000	1	1.000	1	1.000
TOTAL	1	1.000	1	1.000	1	1.000	1	1.000

Programas e Ações por Área Temática
SAÚDE

4291 - FUNDO ESTADUAL DE SAÚDE

AÇÃO : 1008 - ENFRENTAMENTO AO CORONAVÍRUS

IAG : DEMAIS PROJETOS E ATIVIDADES

UNIDADE RESPONSÁVEL: 4291 - FUNDO ESTADUAL DE SAÚDE

FINALIDADE: ESTRUTURAR AS ESTRATÉGIAS DE PREVENÇÃO AO CONTÁGIO, BEM COMO DE ENFRENTAMENTO DA EPIDEMIA DE DOENÇA INFECCIOSA VIRAL RESPIRATÓRIA CAUSADA PELO AGENTE CORONAVÍRUS (COVID-19) CONSIDERANDO AS ESPECIFICIDADES REGIONAIS E INTEGRANDO AS AÇÕES DA REDE DE VIGILÂNCIA EM SAÚDE, DA REDE DE ASSISTÊNCIA À SAÚDE, DA REGULAÇÃO EM SAÚDE, NO ÂMBITO DO SISTEMA ESTADUAL DE SAÚDE DE MINAS GERAIS, PROVENDO O RECONHECIMENTO, O DIAGNÓSTICO E O TRATAMENTO OPORTUNOS DOS AGRAVOS DE INTERESSE EPIDEMIOLÓGICO.

PRODUTO: INTERNAÇÕES HOSPITALARES DE U/E
RELACIONADAS AO COVID-19 REGULADAS NO SUSFÁCIL **UNIDADE DE MEDIDA:** PERCENTUAL

PÚBLICO-ALVO: USUÁRIOS DO SUS-MG

METAS

(R\$ 1,00)

REGIÕES	2022		2023		2024		2025	
	Físicas	Financeira	Físicas	Financeira	Físicas	Financeira	Físicas	Financeira
Estadual	95	100.000.000	0	100.000.000	0	100.000.000	0	100.000.000
TOTAL	95	100.000.000	0	100.000.000	0	100.000.000	0	100.000.000

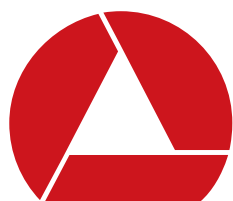

**ASSEMBLEIA
LEGISLATIVA**
DE MINAS GERAIS

Poder e voz do cidadão

www.almg.gov.br/ppag