

Discussão Participativa – Revisão do PPAG

Instituto Mineiro de Agropecuária

DEFESA AGROPECUÁRIA

Defesa Sanitária
Inspeção de Produtos
Certificação de Produtos
Fiscalização de Insumos

PLANO DE CONTINGÊNCIA COVID-19

Ações para mitigar os impactos da epidemia de Coronavírus (COVID-19), visando à manutenção da segurança alimentar e o status sanitário de Minas Gerais.

AGRICULTURA,
PECUÁRIA E
ABASTECIMENTO

MINAS
GERAIS

GOVERNO
DIFERENTE,
ESTADO
EFICIENTE.

DESENVOLVIMENTO
MEDICINA E
VETERINÁRIA

GERAIS
MINAS

DESENVOLVIMENTO
MEDICINA E
VETERINÁRIA

Romeu Zema Neto
Governador de Estado

Ana Maria Soares
Valentini
Secretária de Estado de
Agricultura, Pecuária e
Abastecimento

Thales Almeida Pereira
Fernandes
Diretor Geral

Bruno Rocha de Melo
Diretor Técnico

Antônio Carlos de Moraes
Diretor de Planejamento,
Gestão e Finanças

Antônio Carlos de Moraes
Diretor de Planejamento,
Gestão e Finanças

Bruno Rocha de Melo
Diretor Técnico

Plano de contingência (versão 14)

Execução das atividades de Defesa Agropecuária

- Decreto Federal nº 10.282, de 20/03/2020
- Ofício-Circular MAPA nº 16, de 25/03/2020
- Portaria MAPA nº 116, de 26/03/2020
- Portaria IMA nº 1965, de 19/03/2020

Atividades Essenciais

- Atendimento à suspeita de doenças
- Fiscalização de eventos pecuários
- Atendimento à denúncias diversas
- Inspeção higiênico-sanitária em frigoríficos

Estabelecimentos elaboradores de POA

- Portaria nº 1967, de 19/03/2020 – Plano de Mitigação de Risco para SARS-CoV-2
- Instrução de Serviço GIP nº 03, de 26/03/2020
- Nota Técnica Conjunta COES Minas COVID-19 / IMA nº 69

GOVERNO DO ESTADO DE MINAS GERAIS

Secretaria de Estado de Saúde

Centro de Operações Emergenciais em Saúde - COVID-19

Nota Técnica nº 69/SES/COES MINAS COVID-19/2020

PROCESSO Nº 1320.01.0075771/2020-11

Nota Técnica COES Minas COVID-19/ Instituto Mineiro de Agropecuária (IMA) Nº 69/2020 - 14/07/2020

ESTABELECE MEDIDAS DE PREVENÇÃO, CONTROLE E MITIGAÇÃO DOS RISCOS DE TRANSMISSÃO DO SARS-COV-2 A SEREM IMPLEMENTADAS PELOS EMPREGADORES NOS ESTABELECIMENTOS ELABORADORES DE PRODUTOS DE ORIGEM ANIMAL, REGISTRADOS NO INSTITUTO MINEIRO DE AGROPECUÁRIA - IMA

Observação inicial: A pandemia por COVID-19 é uma situação emergente e em rápida evolução, o Centro de Operações de Emergência em Saúde e o Centro Mineiro de Controle de Doenças e Pesquisa de Vigilância em Saúde (CMC) continuará fornecendo informações atualizadas à medida que estiverem disponíveis. As orientações podem mudar de acordo com novas condutas recomendadas pelo Ministério da Saúde, Órgãos Internacionais e avanços científicos.

1. CONSIDERAÇÕES INICIAIS

CONSIDERANDO o ambiente de trabalho dos funcionários e fiscais agropecuários envolvidos no processamento de produtos de origem animal (linhas de processamento e outras áreas do estabelecimento), onde há contato pessoal por longo período de tempo, e consequentemente maior risco de exposição ocupacional ao SARS-CoV-2:

Ações frente aos impactos da pandemia

- Metodologia de Fiscalização Remota
 - Portaria IMA n° 1977, de 05/05/2020

	FORMULÁRIO LISTA MESTRA DE DOCUMENTOS	Código	F.DTEC.001
		Versão	04
		Paginação	1 de 1

CÓDIGO	TÍTULO	DATA DA VERSÃO	VERSÃO Nº
POP_GDA001.001	FISCALIZAÇÃO REMOTA PARA AUTORIZAÇÃO DE ALOJAMENTO EM GRANJAS AVÍCOLAS COMERCIAIS	27/07/2020	1
POP_GDA001.002	FISCALIZAÇÃO REMOTA DE NOTIFICAÇÃO DE MORTALIDADE DE AVES POR CAUSA NÃO INFECCIOSA	27/07/2020	1
POP_GDA005.001	FISCALIZAÇÃO REMOTA DA PRORROGAÇÃO DA CERTIFICAÇÃO DE GRANJAS DE REPRODUTORES CERTIFICADOS	27/07/2020	1
POP_GDA009.001	FISCALIZAÇÃO REMOTA DA VACINAÇÃO OBRIGATÓRIA DE BOVINOS E BUBALINOS CONTRA FEBRE AFTOSA	24/08/2020	1
POP_GDA026.001	FISCALIZAÇÃO REMOTA DE EVENTOS PECUÁRIOS	27/07/2020	1
POP_GDA027.001	FISCALIZAÇÃO REMOTA DE REVENDA DE VACINA CONTRA FEBRE AFTOSA	27/07/2020	1
POP_GDA027.002	FISCALIZAÇÃO REMOTA DO RECEBIMENTO DE VACINAS CONTRA FEBRE AFTOSA EM REVENDA	27/07/2020	1

CÓDIGO	TÍTULO	DATA DA VERSÃO	VERSÃO Nº
POP_GIP001.001	FISCALIZAÇÃO REMOTA DE ANÁLISE DE PROCESSOS DE ESTABELECIMENTOS DE PRODUTOS DE ORIGEM ANIMAL	05/06/2020	1
POP_GIP001.002	FISCALIZAÇÃO REMOTA DE ANÁLISE DE PROCESSOS DE RÓTULOS DE PRODUTOS DE ORIGEM ANIMAL	05/06/2020	1
POP_GIP002.001	FISCALIZAÇÃO REMOTA EM RELATORIA DE PROCESSOS ADMINISTRATIVOS DE AUTO DE INFRAÇÃO	27/07/2020	2
POP_GIP002.002	FISCALIZAÇÃO REMOTA DE ANÁLISE DE MAPAS NOSOGRÁFICOS DOS FRIGORÍFICOS	31/07/2020	2
POP_GIP002.003	FISCALIZAÇÃO REMOTA DE VERIFICAÇÃO DE FORNECIMENTO E ANÁLISE DOS DADOS ESTATÍSTICOS DE PRODUÇÃO	27/07/2020	2
POP_GIP002.004	FISCALIZAÇÃO REMOTA DE ANÁLISE DE RESULTADOS DE LAUDOS LABORATORIAIS OFICIAIS	27/07/2020	2
POP_GIP002.005	FISCALIZAÇÃO REMOTA DE ANÁLISE DE MANUAL DE PROGRAMAS DE AUTOCONTROLE	27/07/2020	2
POP_GIP002.006	FISCALIZAÇÃO REMOTA EM VERIFICAÇÃO DOS PROGRAMAS DE AUTOCONTROLE	27/07/2020	1

Ações frente aos impactos da pandemia

- Metodologia de Fiscalização Remota
 - Portaria IMA nº 1977, de 05/05/2020

6.2	CONFORME	AUSÊNCIA DE ANIMAIS COM INFESTAÇÃO POR PARASITAS EXTERNOS.	
			
6.4	CONFORME	TODAS AS FÊMEAS BOVÍDEAS (DE 03 A 23 MESES DE	
AUTORIDADES:  ASSINATURA ELETRÔNICA Documento assinado eletronicamente por MILENA PIRES MOLIN, FISCAL AGROPECUÁRIO, MASP 1155319-5, em 15/10/2020, às 14:54, conforme § 1º, art. 6º do decreto 47.222/2017			
Para acessar o conteúdo desta fiscalização acesse https://www.sidagro.ima.mg.gov.br/sidagro/fiscalizacao			
Cód. Lista de Verificação: GDA026-001		Versão: 16 N° da OS: 163402	Impresso em 16/10/2020 06.39.56 Página 4/5

Ações frente aos impactos da pandemia

- Adoção do Regime Especial de Teletrabalho
 - Adequação dos serviços para atendimento remoto da população

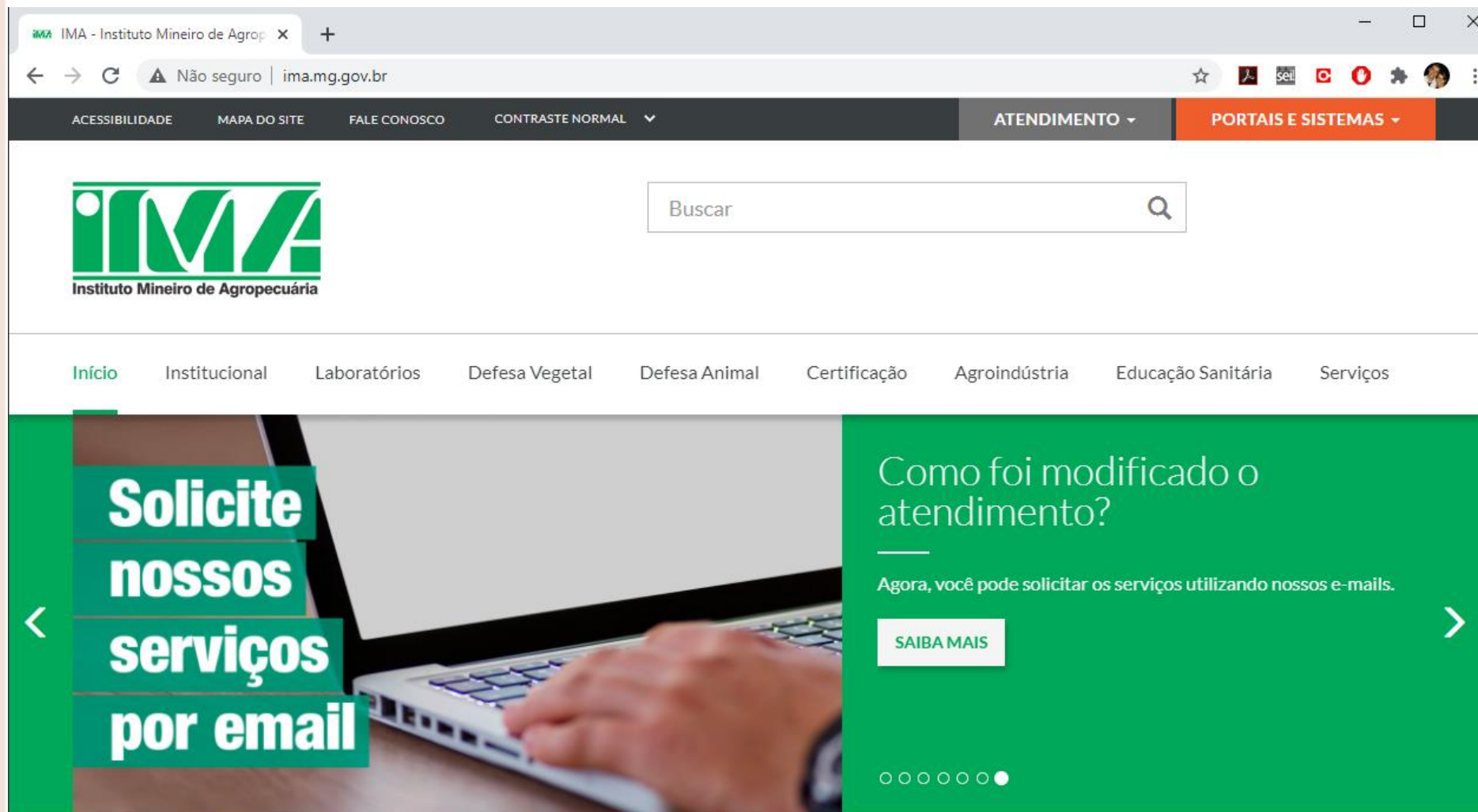

Ações frente aos impactos da pandemia

- **Adoção do Regime Especial de Teletrabalho**
 - Adequação dos serviços para atendimento remoto da população

Siga as instruções abaixo para ter acesso ao Portal:

Enviar o pedido de cadastro para e-mail do escritório que atende ao município onde está localizada a propriedade. informando: - nome completo, - RG e órgão emissor, - CPF, - data de nascimento, - sexo, - estado civil, - escolaridade, - endereço residencial completo: rua/avenida, número, complemento, bairro, município, estado, CEP, - telefone residencial, - telefone celular, - e-mail para contato. Anexar ao e-mail os seguintes documentos: - documento de identidade com foto, - CPF, - comprovante de residência, - foto do solicitante segurando o documento de identidade.

Login

CPF *

Senha *

Não sou um robô  reCAPTCHA
Privacidade - Termos

✓ Entrar  Trocar senha

 Requisitar Nova Senha

Monitoramento das cadeias produtivas da proteína animal

- Análise semanal / quinzenal do abate de aves, bovinos, suínos e cadeia de lácteos
- 25 relatórios produzidos durante a pandemia

<http://www.agricultura.mg.gov.br/>

Objetivo: Preservar a sanidade dos animais e dos vegetais por meio do controle e a erradicação de pragas e doenças, o controle do comércio e do uso de agrotóxicos e afins, o comércio de sementes e mudas e de produtos de uso veterinário visando aumentar a produção e a produtividade, preservar a saúde pública e o meio ambiente.

Ação: 4443 - **Aprimoramento da defesa sanitária - vigilância sanitária animal**

Preservar a saúde dos animais visando:

- Diminuir a taxa de morbidade e de mortalidade;
- Aumentar a produção e a produtividade da pecuária mineira; e
- Aprimorar as ações de defesa sanitária animal de forma a possibilitar atendimento preventivo e responsivo a ameaças de doenças zoonosológicas.

Meta: **93.473 fiscalizações realizadas/ano**

Realizado até Setembro: **11.658**

Metas para 2021: **40.373**

(foi desmembrado as metas de fiscalização do trânsito)

Programa 0042 - Defesa Sanitária

Ação 4524 - Fiscalização do Trânsito de Animais e Vegetais

- Assegurar o planejamento, a coordenação, a supervisão e a execução das atividades de fiscalização de animais, vegetais, seus produtos e subprodutos em âmbito estadual.

Meta: **61.994 fiscalizações realizadas/ano**

Realizado até Setembro: **44.294**

Metas para 2021: **106.200**

Programa 0042 - Defesa Sanitária

Ação: 5015 - Implantação do serviço de inteligência em defesa agropecuária

Implantar uma unidade responsável para analisar os dados fito-zoosanitários de Minas Gerais, com vistas a direcionar ações estratégicas fundamentadas em análise de risco.

Meta: 1 serviço implantado e mantido/ano

Programa 0042 - Defesa Sanitária

Ação: 5015 - Implantação do serviço de inteligência em defesa agropecuária

Implantar uma unidade responsável para analisar os dados fito-zoosanitários de Minas Gerais, com vistas a direcionar ações estratégicas fundamentadas em análise de risco.

Meta: 1 serviço implantado e mantido/ano

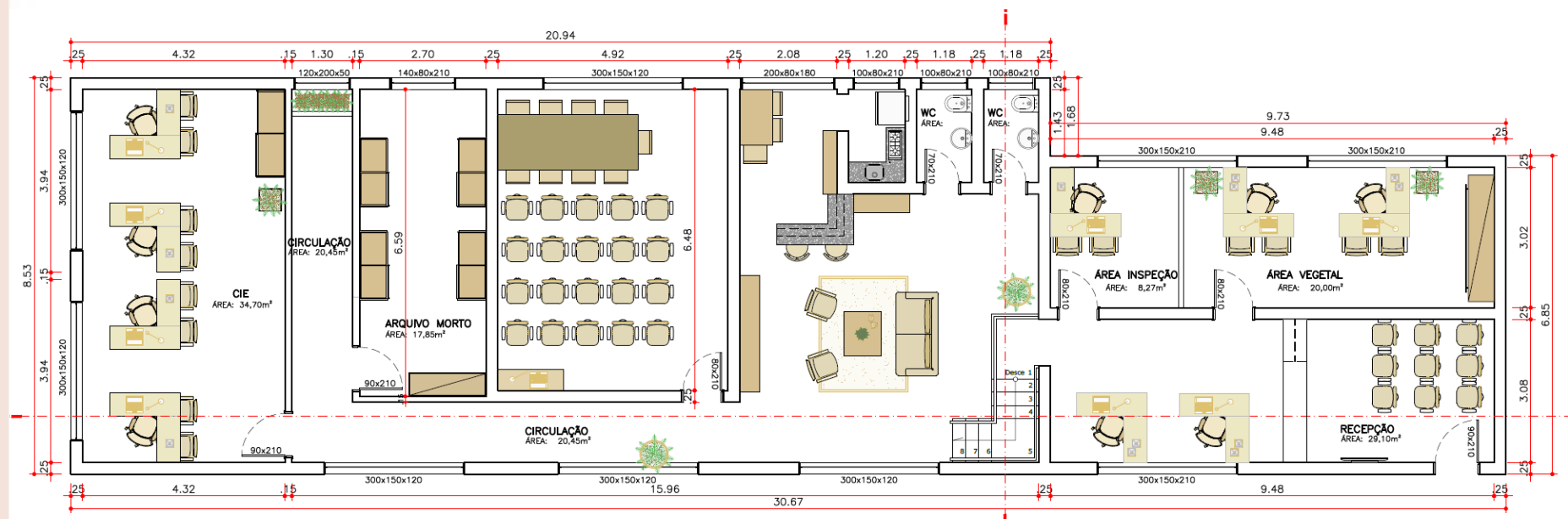

Objetivo: Fiscalizar e verificar a garantia da oferta de alimentos seguros realizando a inspeção e a fiscalização da qualidade e da origem dos produtos agropecuários e agroindustriais.

Ação: 4102 - **Inspeção e fiscalização de produtos de origem animal**

- Habilitar sanitariamente estabelecimentos elaboradores de produtos de origem animal;
- Verificar a garantia, por parte das indústrias e agroindústrias de pequeno porte, quanto a oferta de alimentos sanitariamente seguros.

Meta: **4.615 inspeções e/ou fiscalizações realizadas/ano**

Realizado até Setembro: **2.392**

Metas para 2021: **4.615**

Programa 044 - Segurança de alimentos

Objetivo: Fiscalizar e verificar a garantia da oferta de alimentos seguros realizando a inspeção e a fiscalização da qualidade e da origem dos produtos agropecuários e agroindustriais.

Ação: 4104 – Inspeção de produtos de origem vegetal

- Garantir a segurança higiênico-sanitária e tecnológica dos alimentos, bebidas e demais produtos, subprodutos e derivados.
- Segurança no consumo para a população em geral, garantindo produtos com qualidade.

Meta: 462 inspeções e/ou fiscalizações realizadas/ano

Realizado até Setembro: 154

Metas para 2021: 450

Programa 044 - Segurança de alimentos

Ação: 4536 – Educação Sanitária

Objetivo: Desenvolver e executar ações de educação sanitária no âmbito da sanidade animal, vegetal e ambiental e da agroindustrialização de produtos de origem animal e vegetal.

Meta: 150.000 agricultores familiares/professores/alunos atendidos/ ano

Realizado até Setembro: 45.615

Metas para 2021: 35.000

Programa 0129 - Certificação de Produtos Agropecuários e Agroindustriais - Certifica Minas

Ação 4377 - Certificação de Produtos Agropecuários e Agroindustriais

- Assegurar a qualidade dos produtos agropecuários e agroindustriais e a sustentabilidade de seus sistemas de produção, proporcionando a esses produtos uma maior competitividade e favorecendo sua inserção nos mercados nacional e internacional.

Meta: 2.896 certificados emitidos/ano

Realizado até Setembro: 1.767

Metas para 2021: 3.100

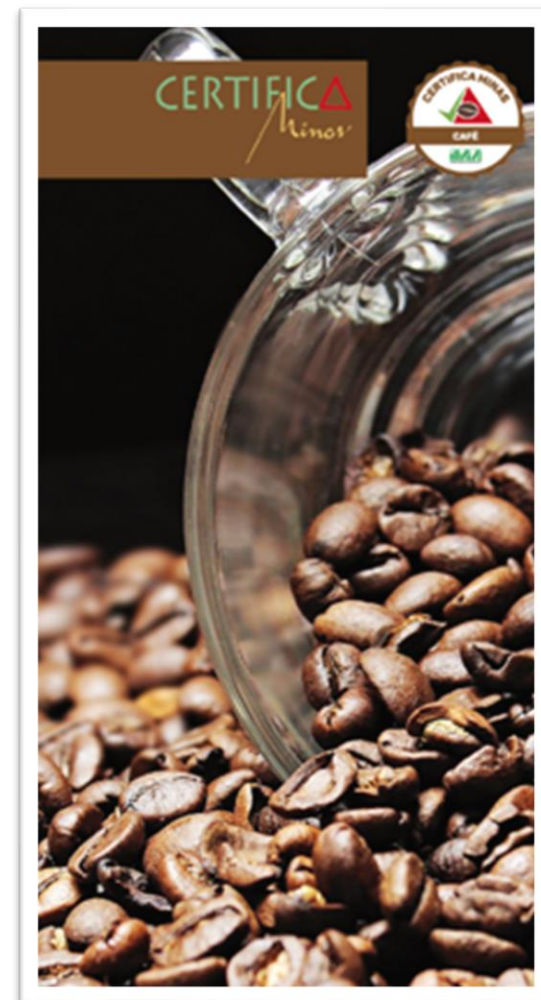

Programa 0164 - Programa Estadual de Cooperativismo da Agricultura Familiar e Agroindústria Familiar

Ação 4541 - Apoio À Agroindústria Familiar

- **Objetivo:** Apoiar a regularização de agroindústrias familiares individuais e coletivas nos aspectos sanitários e fiscais e a inserção de seus produtos nos mercados, **além de promover o aprimoramento da regulamentação da atividade a partir de discussão participativa. promover a simplificação de normas sanitárias e de normativos visando o desenvolvimento da agroindústria**

Meta: 100 fiscalizações/ano

Realizado até Setembro: 77

Meta para 2021: 100

Consulta Pública de Defesa Agropecuária

Período: 28/09 a 28/10/2020

Obrigado!

Instituto Mineiro de Agropecuária