

PPAG₂₀₂₀

DISCUSSÃO PARTICIPATIVA **2023**

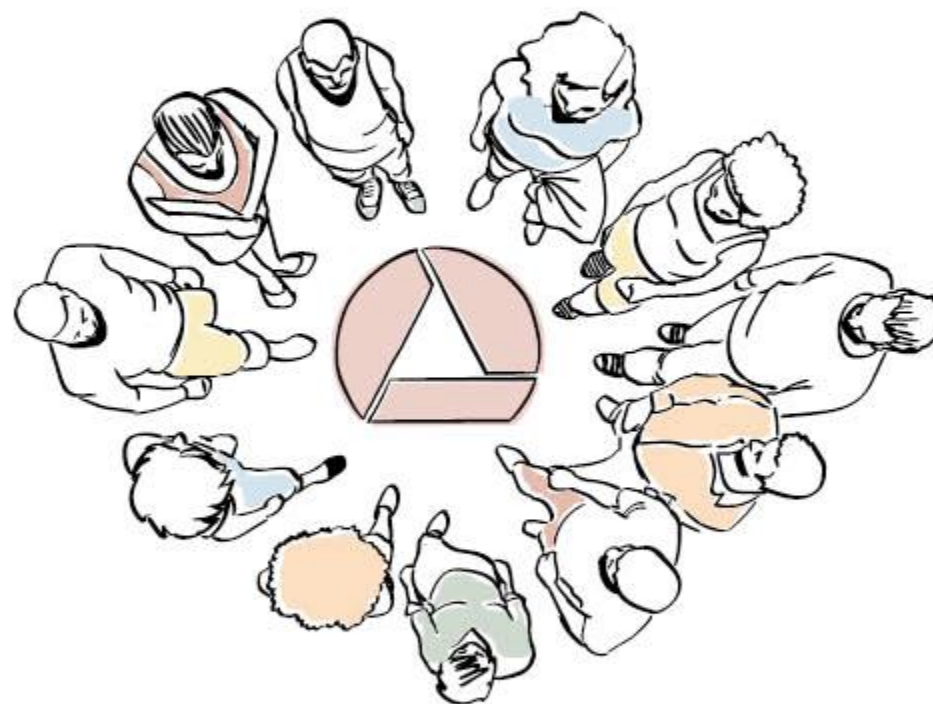

**ASSEMBLEIA
LEGISLATIVA**
DE MINAS GERAIS

Poder e voz do cidadão

PMMG
Σ | **NÚMEROS**

2 Milhões
**ATENDIMENTOS
EMERGÊNCIA POLICIAL**

7.505.432
VEÍCULOS ABORDADOS



1.659.576
OPERAÇÕES POLICIAIS



4,3 Milhões
**PESSOAS
ABORDADAS**

14.502
**VEÍCULOS
RECUPERADOS**

PMMG
Σ | NÚMEROS



17.872

ARMAS APREENDIDAS

41 Mil

**OCORRÊNCIAS
DE TRÁFICO E
USO DE DROGAS
REGISTRADAS**

1.293 Milhões

OCORRÊNCIAS REGISTRADAS

Fonte: CINDS/PMMG. Dados de Janeiro a Setembro de 2019.



234.245

PRISÕES / APREENSÕES

11.115

**PRISÕES / APREENSÕES DE
AUTORES DE CRIMES
VIOLENTOS**



RESULTADOS DAS AÇÕES INTEGRADAS



-17% **-27%**

HOMICÍDIOS

CRIMES VIOLENTOS

-34%

ATAQUES A INSTITUIÇÕES FINANCEIRAS

-38%

ROUBOS DE VEÍCULOS

-29%

ROUBOS CONSUMADOS

-17%

ESTUPROS CONSUMADOS

-9%

FURTOS CONSUMADOS

TAXA DE CRIMES VIOLENTOS MINAS GERAIS



TAXA DE HOMICÍDIOS CONSUMADOS MINAS GERAIS



PROGRAMA 34

Polícia Ostensiva

Unidade Orçamentária: PMMG

**Ação 4062 – Prevenção e
Proteção Escolar - PROERD**



O QUE É *Proerd* ?

Programa Educacional de Resistência às Drogas é desenvolvido pela Polícia Militar de Minas Gerais, possui uma formação humanista, que prepara os jovens para tornarem-se cidadãos responsáveis e capacitados para a condução de uma vida segura e saudável.

Aplicado aos alunos da:

- Educação Infantil
- 5º ano do Ensino Fundamental
- 7º ano do Ensino Fundamental
- Pai e Responsáveis



METODOLOGIA



O Policial Militar devidamente capacitado comparece às escolas e ministra 10 lições apoiadas por livros didáticos (do aluno) e apresentações audiovisuais, baseadas em evidências científicas, que são primordiais para a eficiência na aprendizagem.



503 Instrutores
Proerd na PMMG.

200 mil crianças
atendidas
anualmente

Recurso áudio visual (Kit Multimídia)

A maioria das escolas atendidas não possuem o recurso didático de auxílio a execução das aulas do Proerd (Kit Multimídia), fazendo com que o Policial Militar tenha que improvisar a transmissão do conteúdo ou até mesmo deixar de aplicar o currículo.



Recurso áudio visual (Kit Multimídia)



acer

Datashow
portátil



Caixa de som
portátil



Notebook

Valor aproximado por Kit:
R\$5.000,00

Aquisição de kits Multimídia para os Instrutores Proerd a fim de proporcionar melhores condições de desenvolvimento do Proerd nas salas de aula.

PROGRAMA 34

Polícia Ostensiva

Unidade Orçamentária: PMMG

Ação 4507 – Segurança Rural



PATRULHA DE SEGURANÇA RURAL

Guarnição composta por dois ou três policiais militares que atuam em veículo de quatro rodas utilizando armamento e equipamento adequados para atuação preventiva e pronta resposta no meio rural, mediante planejamento contido em cartão programa ou operações específicas.

O policiamento em zona rural é uma atividade sistemática de preservação da Ordem Pública, com o suporte de veículos apropriados, que tem por objetivo prevenir e reprimir delitos em fazendas, sítios, condomínios e cooperativas, dentre outras áreas rurais.

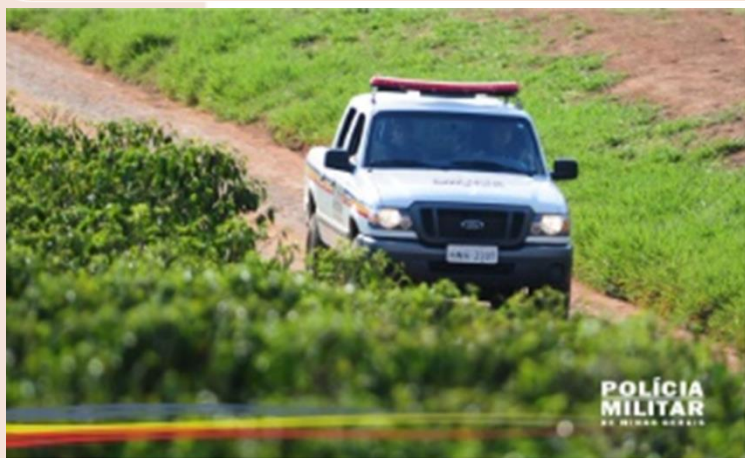

EVOLUÇÃO DOS REGISTROS POLICIAIS EM ÁREAS RURAIS EM MINAS GERAIS

DIAGNÓSTICO

Registros policiais em área rural por mês, nos anos de 2017 e 2018

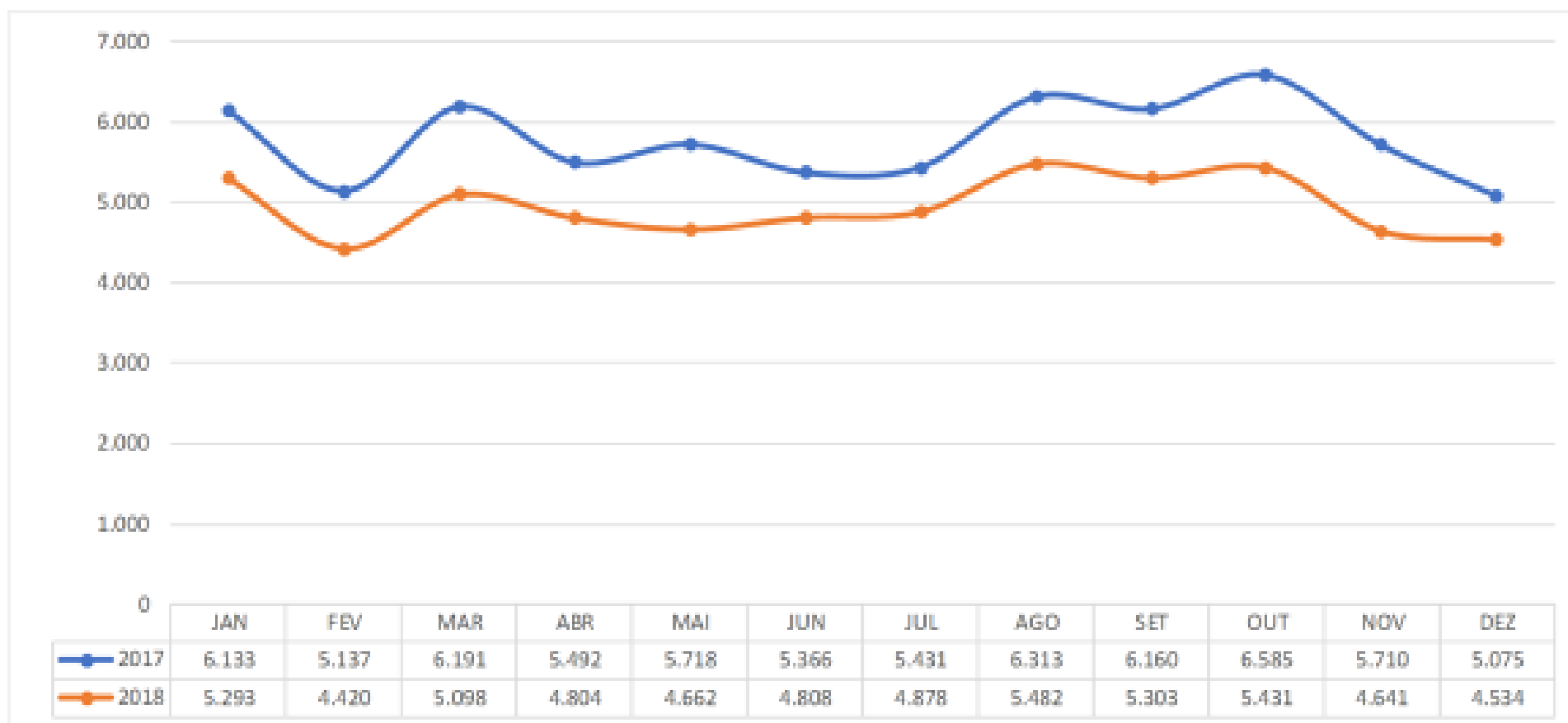

UNIDADES DE EXECUÇÃO OPERACIONAL QUE POSSUEM PATRULHA RURAL - 2019



ORDEM	RPM	UEOP	MUNICÍPIO SEDE
1	1 RPM	1 BPM	Belo Horizonte
2	1 RPM	5 BPM	Belo Horizonte
3	1 RPM	13 BPM	Belo Horizonte
4	1 RPM	16 BPM	Belo Horizonte
5	1 RPM	22 BPM	Belo Horizonte
6	1 RPM	34 BPM	Belo Horizonte
7	1 RPM	41 BPM	Belo Horizonte
8	1 RPM	49 BPM	Belo Horizonte
9	2 RPM	18 BPM	Contagem
10	2 RPM	33 BPM	Betim
11	2 RPM	39 BPM	Contagem
12	2 RPM	40 BPM	Ribeirão das Neves
13	2 RPM	48 BPM	Ibirité
14	2 RPM	66 BPM	Betim
15	3 RPM	6 CIA PM IND	Esmeraldas
16	3 RPM	7 CIA PM IND	Igarapé
17	3 RPM	35 BPM	Santa Luzia
18	3 RPM	36 BPM	Vespasiano
19	3 RPM	52 BPM	Ouro Preto
20	3 RPM	61 BPM	Sabara
21	3 RPM	1 CIA PM IND	Nova Lima
22	3 RPM	8 CIA PM IND	Lagoa Santa
23	4 RPM	2 BPM	Juiz de Fora
24	4 RPM	21 BPM	Uba
25	4 RPM	27 BPM	Juiz de Fora
26	4 RPM	47 BPM	Muniz
27	4 RPM	10 CIA PM IND	Viçosa
28	4 RPM	4 BPM	Uberaba
29	5 RPM	37 BPM	Araxá
30	5 RPM	67 BPM	Uberaba
31	5 RPM	3 CIA PM IND	Iturama
32	5 RPM	4 CIA PM IND	Frutal
33	6 RPM	8 BPM	Lavras
34	6 RPM	24 BPM	Varginha
35	6 RPM	16 CIA PM IND	Três Corações
36	7 RPM	7 BPM	Bom Despacho
37	7 RPM	23 BPM	Divinópolis
38	7 RPM	60 BPM	Nova Serrana
39	7 RPM	63 BPM	Formiga
40	7 RPM	19 CIA PM IND	Pará de Minas
41	8 RPM	6 BPM	Governador Valadares
42	8 RPM	65 BPM	Guanhães
43	8 RPM	5 CIA PM IND	Governador Valadares
44	8 RPM	15 CIA PM IND	Almoreds
45	8 RPM	18 CIA PM IND	Mariana
46	9 RPM	17 BPM	Uberlândia
47	9 RPM	32 BPM	Uberlândia
48	9 RPM	53 BPM	Araxá
49	9 RPM	54 BPM	Itaútaba
50	10 RPM	15 BPM	Patos de Minas
51	10 RPM	46 BPM	Patrocínio
52	10 RPM	10 BPM	Montes Calros
53	10 RPM	30 BPM	Januária
54	11 RPM	50 BPM	Montes Calros
55	11 RPM	51 BPM	Januária
56	11 RPM	2 CIA PM IND	Taiobeiras
57	11 RPM	13 CIA PM IND	São Francisco
58	12 RPM	11 BPM	Manhuaçu
59	12 RPM	14 BPM	Ipatinga
60	12 RPM	26 BPM	Itabira
61	12 RPM	58 BPM	Coronel Fabriciano
62	12 RPM	62 BPM	Caratinga
63	12 RPM	17 CIA PM IND	João Montevade
64	12 RPM	21 CIA PM IND	Ponte Nova
65	13 RPM	9 BPM	Barbacena
66	13 RPM	31 BPM	Conselheiro Lafaiete
67	13 RPM	38 BPM	São João Del Rei
68	14 RPM	3 BPM	Diamantina
69	14 RPM	42 BPM	Curvelo
70	14 RPM	55 BPM	Pirapora
71	14 RPM	23 CIA PM IND	Capelinha
72	15 RPM	19 BPM	Teófilo Otoni
73	15 RPM	44 BPM	Almenara
74	15 RPM	14 CIA PM IND	Araçuaí
75	15 RPM	24 CIA PM IND	Nanuque
76	16 RPM	28 BPM	Unai
77	16 RPM	45 BPM	Piracatu
78	16 RPM	20 BPM	Pouso Alegre
79	17 RPM	56 BPM	Itajubá
80	17 RPM	57 BPM	São Lourenço
81	17 RPM	59 BPM	Extrema
82	18 RPM	12 BPM	Passos
83	18 RPM	29 BPM	Poços de Caldas
84	18 RPM	43 BPM	São Sebastião do Paraíso
85	18 RPM	64 BPM	Alfenas
86	19 RPM	25 BPM	Sete Lagoas
87	19 RPM	11 CIA PM IND	Pedro Leopoldo

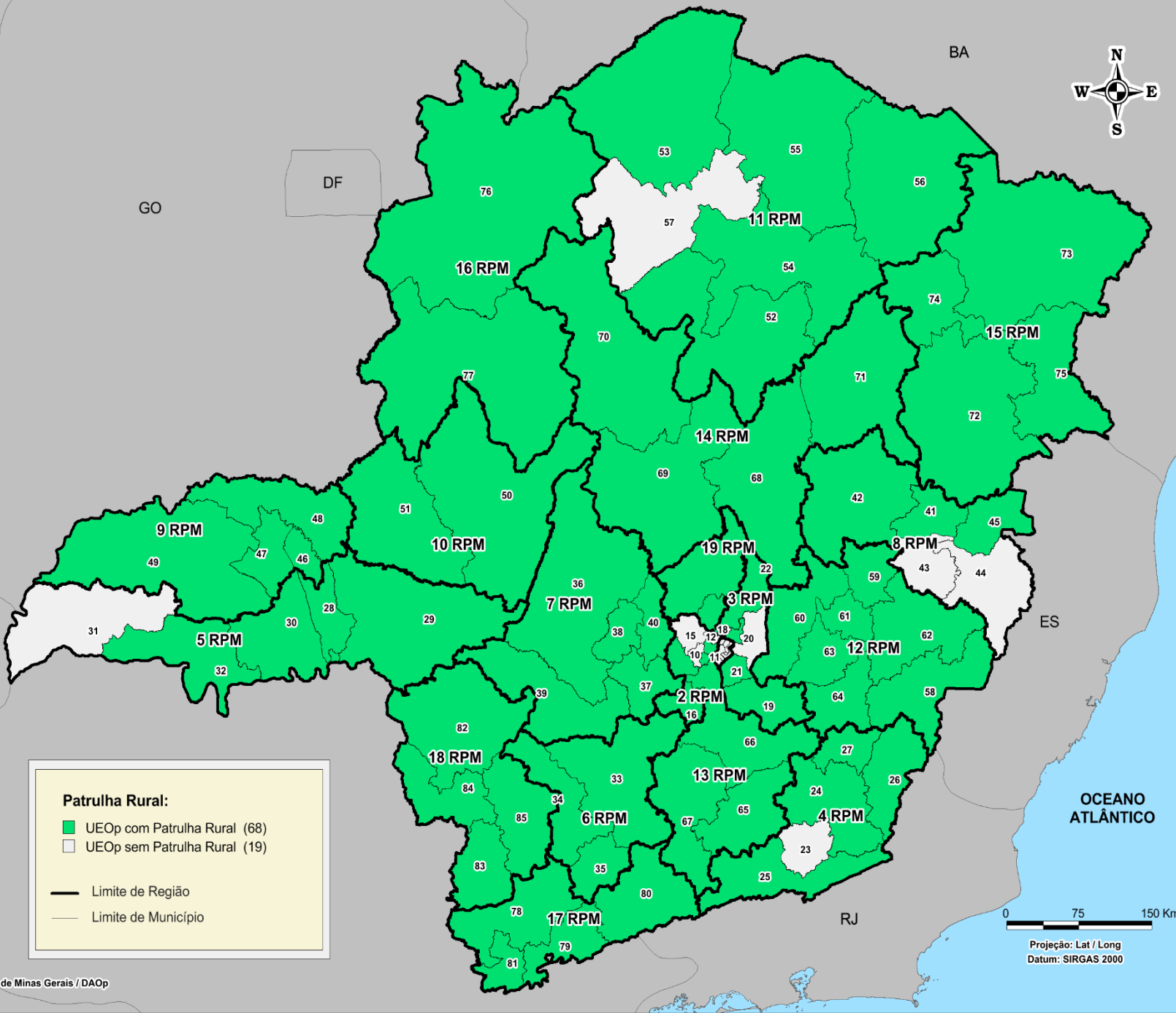

AÇÕES PARA PREVENIR E REPRIMIR A VIOLÊNCIA NO CAMPO

PPAG²⁰²⁰
DISCUSSÃO PARTICIPATIVA 2023



Restruturação da
Patrulha Rural com
aquisição de
Caminhonete 4X4
com Cela e Rádio
Móvel Digital:

Valor Unitário:
R\$197.000,00

POLÍCIA
MILITAR
DE MINAS GERAIS

PROGRAMA 34

Polícia Ostensiva

Unidade Orçamentária: PMMG

**Ação 4432 – Prevenção à
Violência Doméstica**



PATRULHA DE PREVENÇÃO

À VIOLÊNCIA DOMÉSTICA

A Patrulha de Prevenção à Violência Doméstica (PPVD) é um serviço que visa quebrar o ciclo da violência doméstica, atua na dissuasão do agressor, oferece às vítimas atendimento especializado e faz encaminhamentos aos órgãos da rede.



METODOLOGIA

Atua com base no Protocolo chamado de **Segunda Resposta**, com policiais militares integrantes da PPVD, devidamente capacitados para fazerem o pós-atendimento, atuando no monitoramento de casos de violência doméstica, em visitas às vítimas e autores.



JUSTIFICATIVA

A expansão da PPVD para o Estado contribuirá para ações preventivas contra o feminicídio e a violência contra as mulheres.



AÇÕES PARA PREVENIR E COIBIR A VIOLÊNCIA CONTRA AS MULHERES

Ampliação da Patrulha de Prevenção à Violência Doméstica (PPVD)

Atualmente em 35 municípios

Ampliação do serviço até o nível de Companhia Independente (87 unidades).

No novo portfólio de serviços a PPVD foi elevada ao status de serviço Essencial;

Curso de Formação de Prevenção à Violência Doméstica



Valor aproximado:
R\$ 50.000,00
p/ 30 Policiais Militares

PROGRAMA 144

Prevenção à criminalidade

Unidade Orçamentária: PMMG

Ação: 4426

**Grupo Especial de Policiamento em
Áreas de Risco - GEPAR**



Grupo Especial de Policiamento em Áreas de Risco - GEPAR

Com o GEPAR, a polícia deixou de ser um instrumento exclusivo de controle nos aglomerados subnormais e passou a atuar como uma “polícia cidadã”, preocupada com todos os problemas de segurança pública destas comunidades.

O GEPAR desenvolve ações de polícia comunitária, identificando os problemas de segurança pública e mobilizando a comunidade e os órgãos do Sistema de Defesa Social para resolvê-los.



EVOLUÇÃO DOS HOMICÍDIOS EM MINAS GERAIS

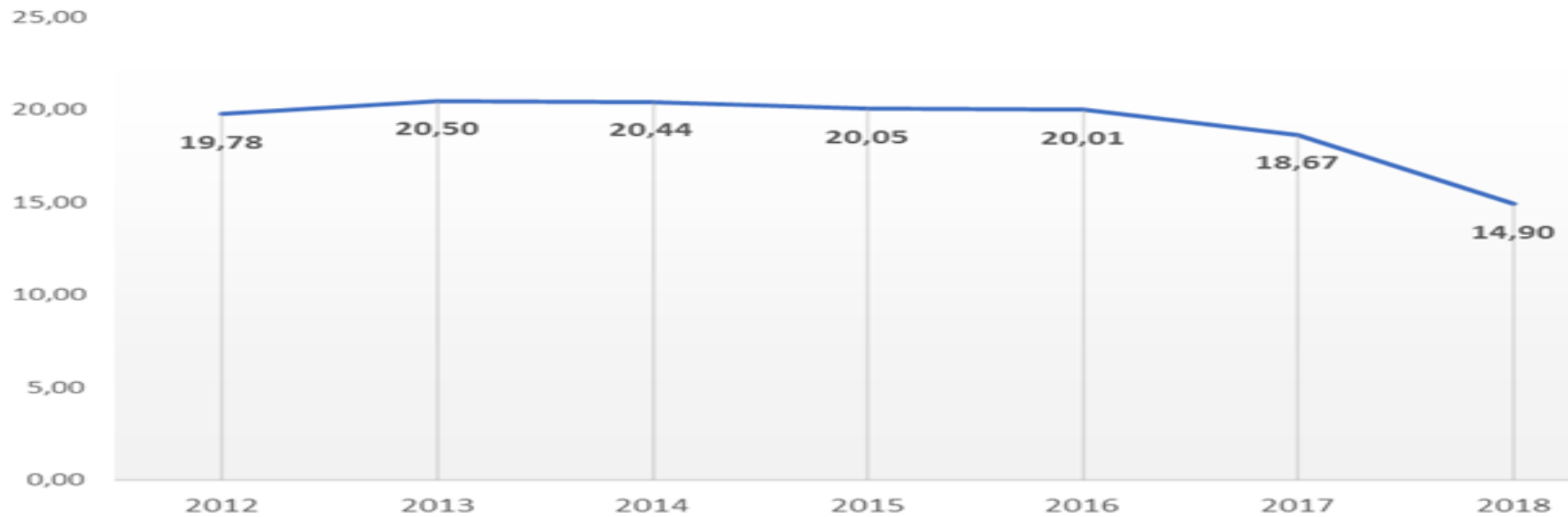

MUNICÍPIOS QUE POSSUEM GRUPO ESPECIAL DE POLICIAMENTO EM ÁREA DE RISCO (GEPAR) - 2019



ORD	MUNICÍPIO	EFETIVO
1	BELO HORIZONTE	282
2	BETIM	38
3	CONTAGEM	17
4	CORONEL FABRICIANO	6
5	DIVINÓPOLIS	3
6	ESMERALDAS	6
7	GOVERNADOR VALADARES	48
8	IBIRITÉ	8
9	IGARAPÉ	7
10	IPATINGA	6
11	ITAJUBÁ	3
12	JUIZ DE FORA	22
13	MONTES CLAROS	13
14	NOVA SERRANA	7
15	POUSO ALEGRE	7
16	RIBEIRÃO DAS NEVES	18
17	SABARÁ	14
18	SANTA LUZIA	18
19	TEÓFILO OTONI	7
20	UBERABA	12
21	UBERLÂNDIA	41
22	VESPASIANO	23
EFETIVO TOTAL		606
ÁREAS DE RISCO ATENDIDAS		120
EQUIPES GEPAR NO ESTADO		59
EQUIPES DE GEPAR COM FICHA VIVA		34
EQUIPES DE GEPAR SEM FICHA VIVA		25

ÁREAS DE RISCO ATENDIDAS	120
EQUIPES GEPAR NO ESTADO	59
EQUIPES DE GEPAR COM FICHA VIVA	34
EQUIPES DE GEPAR SEM FICHA VIVA	25

Quantitativo de Municípios:

- Possuem GEPAR (22)
- ▭ Regiões que Possuem GEPAR (12)
- Limite de Região
- Limite de Município

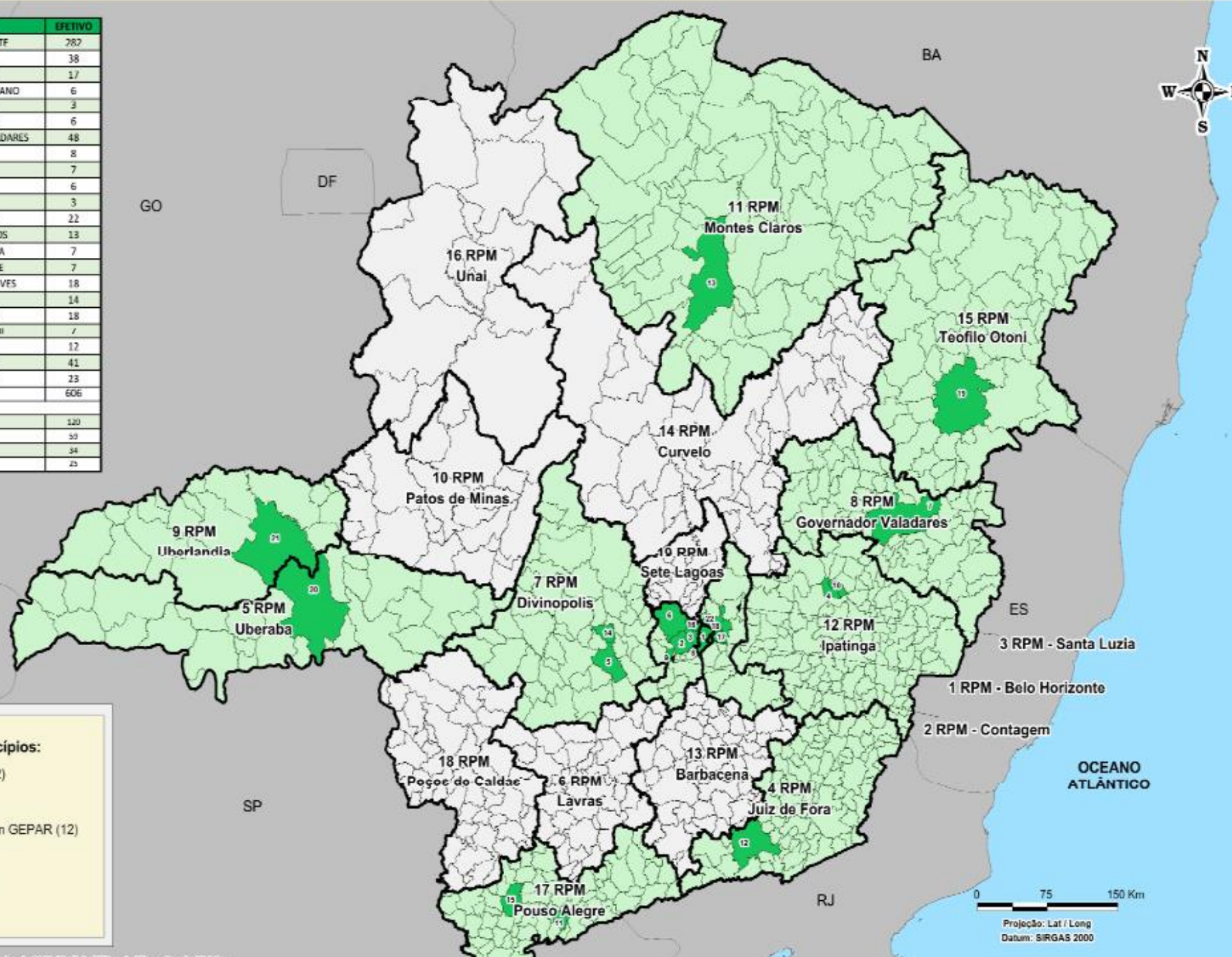

Projeção: Lat / Long
Datum: SIRGAS 2000

Fonte: Dados atualizados até 27 de fevereiro de 2019 / Polícia Militar de Minas Gerais / DAOP

Elaboração: Cindg / Seção de Análise e Geoprocessamento

AÇÕES PARA PREVENIR E REPRIMIR A VIOLÊNCIA NAS ÁREAS DE RISCO

PPAG²⁰²⁰
DISCUSSÃO PARTICIPATIVA 2023



Restruturação do GEPAR com aquisição de Caminhonete 4X4 com Cela e Rádio Móvel Digital:

Valor Unitário:
R\$197.000,00