

PPAG₂₀₂₄

DISCUSSÃO PARTICIPATIVA **2027**

ELABORAÇÃO



**ASSEMBLEIA
LEGISLATIVA**
DE MINAS GERAIS

Poder e voz do cidadão



A POLÍCIA MILITAR MAIS ANTIGA DO BRASIL

Valores que atravessam os séculos: **Liberdade e patriotismo.**

Em 09 de junho de 1775 surgia o Regimento Regular de Cavalaria de Minas.

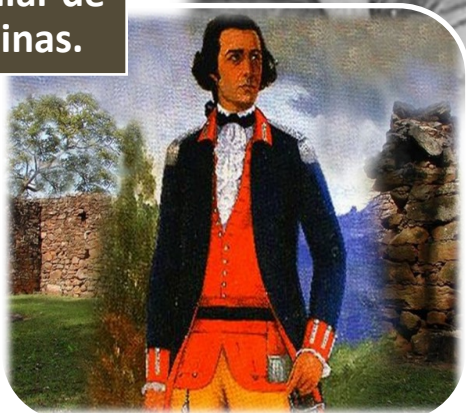

A partir de 2021, Minas Gerais, o Estado mais seguro do país*.



*De acordo com o Ministério da Justiça e Segurança Pública.

MINAS GERAIS



PPAG 2024
DISCUSSÃO PARTICIPATIVA 2027
ELABORAÇÃO

“Minas, são muitas. Porém, poucos são aqueles que conhecem as mil faces das Gerais.”

Capitão Médico da Polícia Militar João Guimarães Rosa



População:
21.634.690



853 municípios



586.513.983 Km²
Área territorial



4.730 km
de divisa

1.308.763



**OPERAÇÕES
POLICIAIS**

50.658



**REUNIÕES,
PALESTRAS E
VISITAS
COMUNITÁRIAS**

6.631



**DIVISA SEGURA:
QUANTIDADE DE
EMISSÕES DE
ALERTA EMITIDOS**

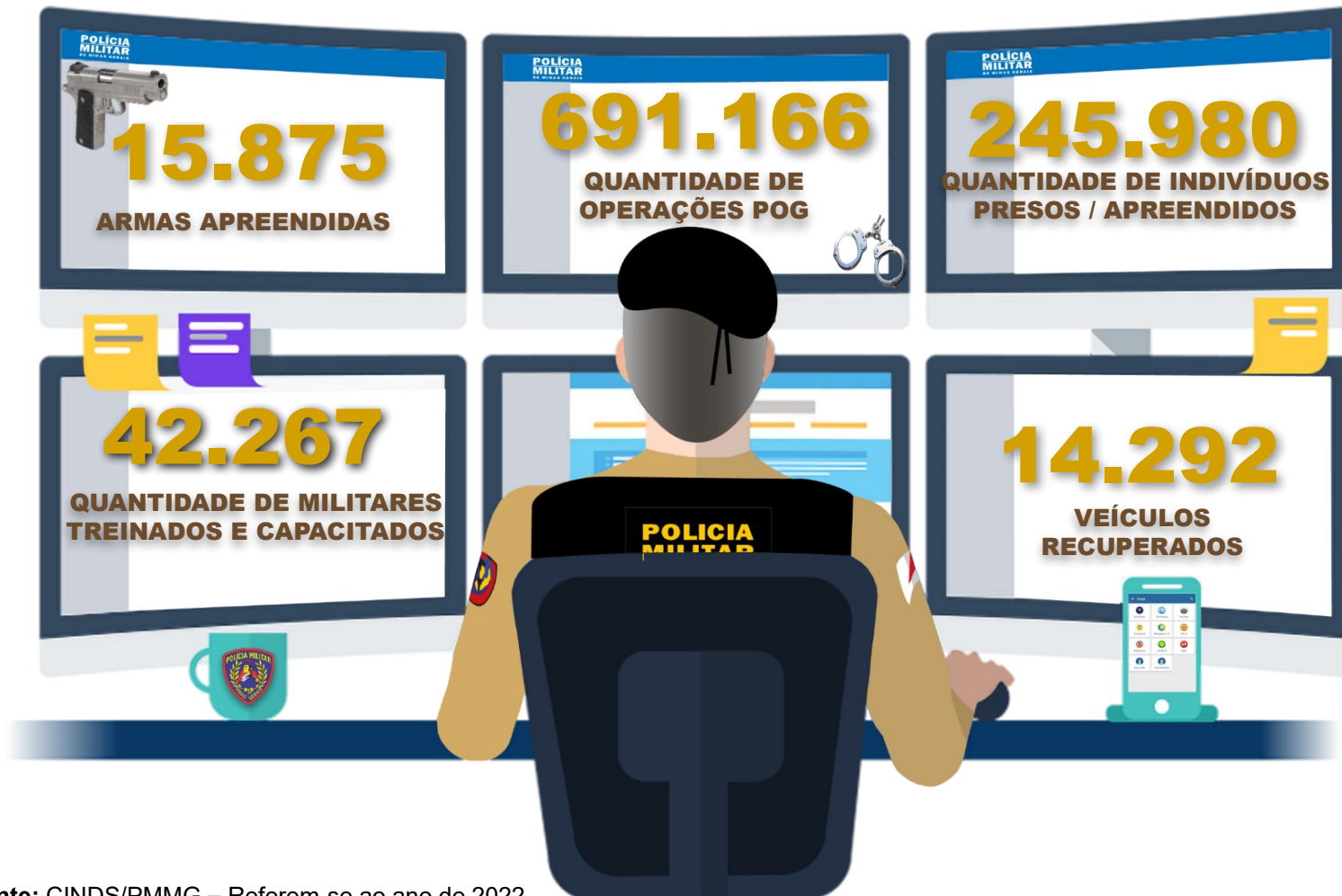

TAXA DE CRIMES VIOLENTOS



PPAG 2024
DISCUSSÃO PARTICIPATIVA 2027
ELABORAÇÃO

PMMG
EM NÚMEROS

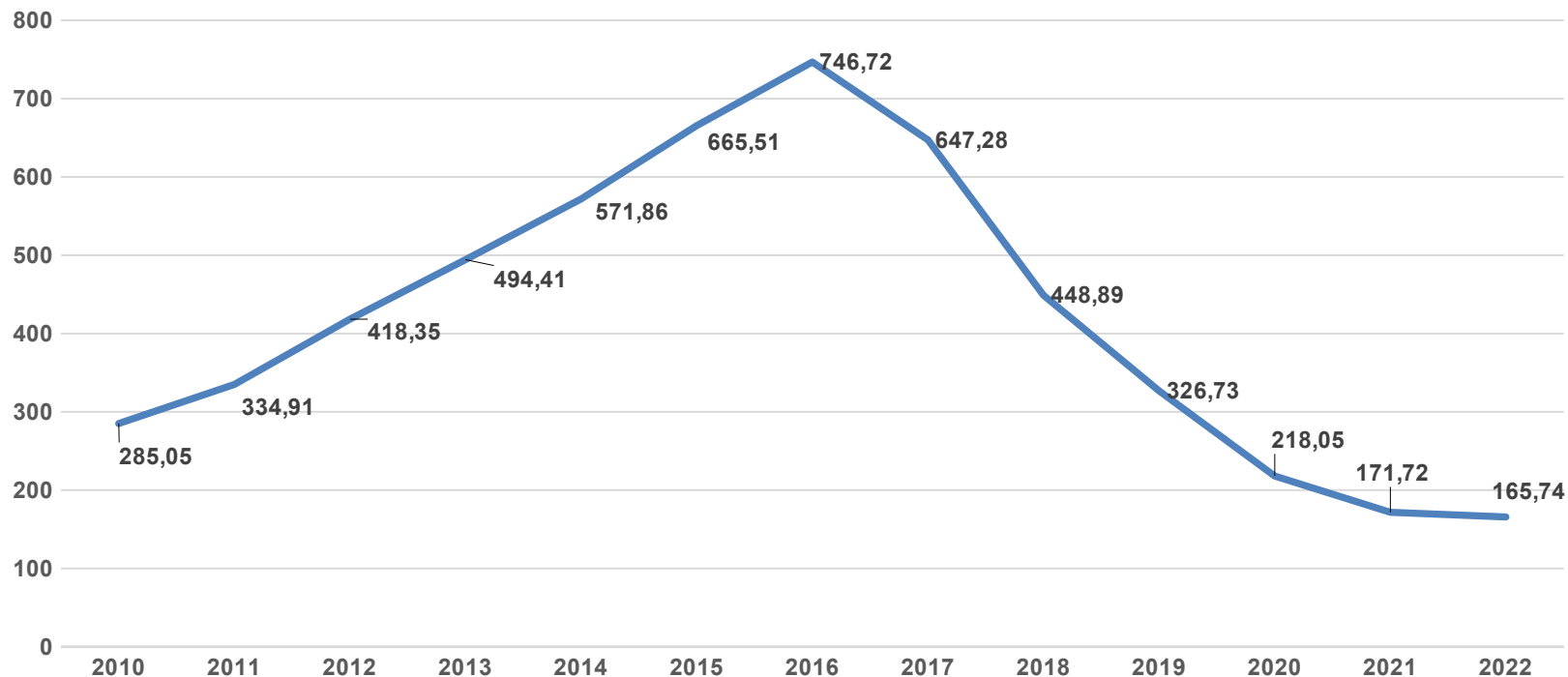

Fonte: CINDS/PMMG.

Crimes violentos: homicídio, roubos, estupro, estupro de vulneráveis, sequestro ou cárcere privado, extorsão e extorsão mediante sequestro, todos nas modalidades tentado e consumado.

TAXA DE HOMICÍDIOS CONSUMADOS



PPAG 2024
DISCUSSÃO PARTICIPATIVA 2027
ELABORAÇÃO

PMMG
EM NÚMEROS

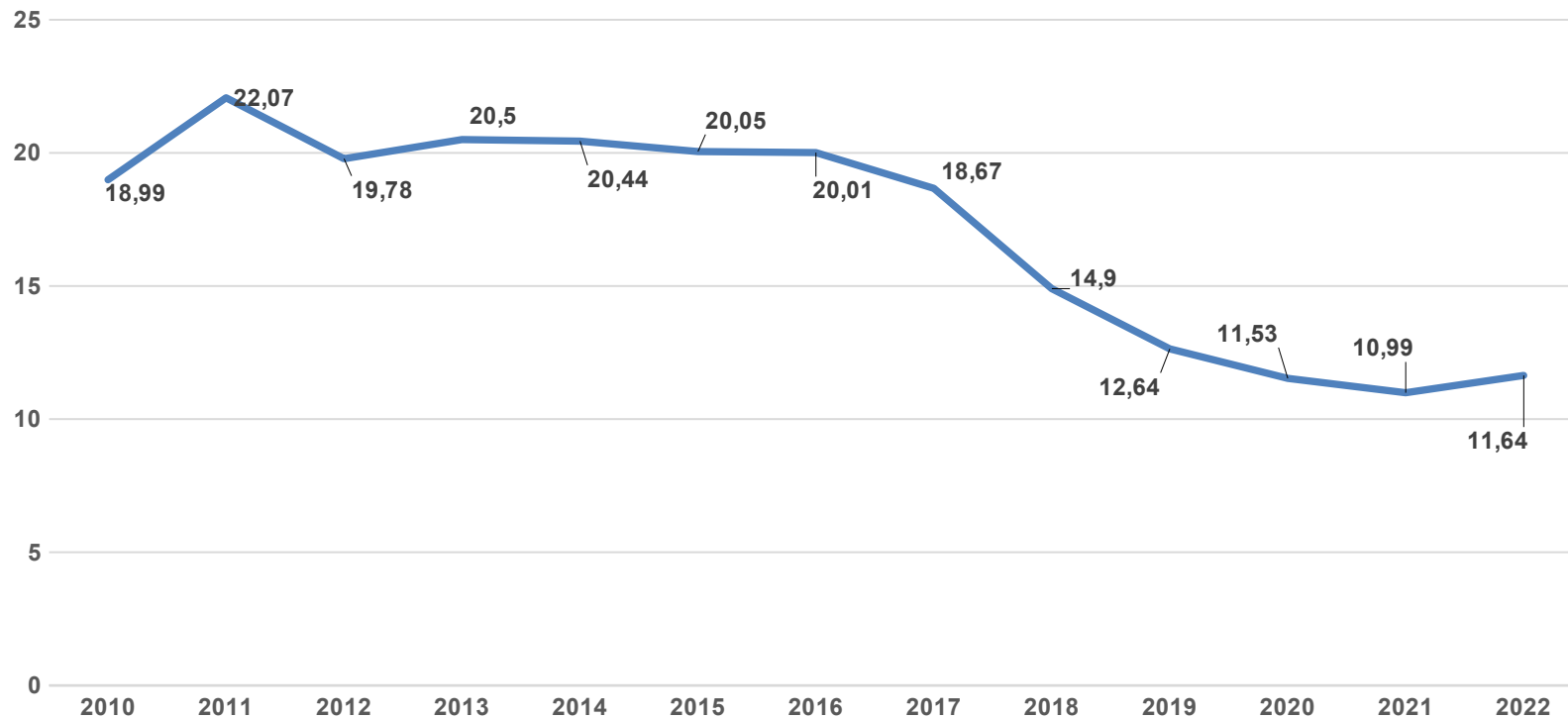

Fonte: CINDS/PMMG.

RECURSOS INDICADOS PELA COMISSÃO DE PARTICIPAÇÃO POPULAR PARA 2023

| OBJETO | LOCAL | VALOR INDICADO (R\$) | VALOR EMPENHADO (R\$) | SITUAÇÃO |
|--|----------------|----------------------|-----------------------|--|
| CURSO Capacitação em Direitos Humanos com atuação em ocorrências que envolvam minorias e grupos vulneráveis, em especial o Transtorno do Espectro Autista (TEA). | Estadual | 450.000,00 | 445.383,00 | Curso ocorrendo de 05 a 22 de novembro, para 60 militares. |
| CURSO Capacitação de policiais militares para atuação no Grupo Especial de Policiamento em Área de Risco –GEPAR. | Estadual | 500.000,00 | - | Curso ocorrerá no período de 26 a 29 de novembro para 300 militares. |
| CURSO Intensificação das ações de policiamento ostensivo com vistas à prevenção da violência doméstica contra a mulher, incluindo a capacitação de policiais militares para a atuação na patrulha. | Estadual | 499.000,00 | 496.869,26 | Curso ocorrido no período de 15 a 31 de outubro, para 300 militares. |
| Reforma Estruturação do Centro de Atividades Musicais da Polícia Militar de Minas Gerais. | Belo Horizonte | 100.000,00 | 99.940,00 | Reforma já em andamento. |

Foram destinados à PMMG R\$ 1.549.000,00 para investimentos em serviços preventivos, em benefício da sociedade mineira.



SEGURANÇA RURAL

O Policiamento em zona rural é uma atividade sistemática de preservação da Ordem Pública e atua como facilitador na organização/mobilização social das comunidades rurais para solução de seus problemas, dentre eles os de segurança pública.

As Guarnições Policiais são compostas por dois ou três policiais militares que atuam em viatura com armamento e equipamento adequados para patrulhamento, prevenção e pronta resposta no meio rural, a partir de planejamento específico.



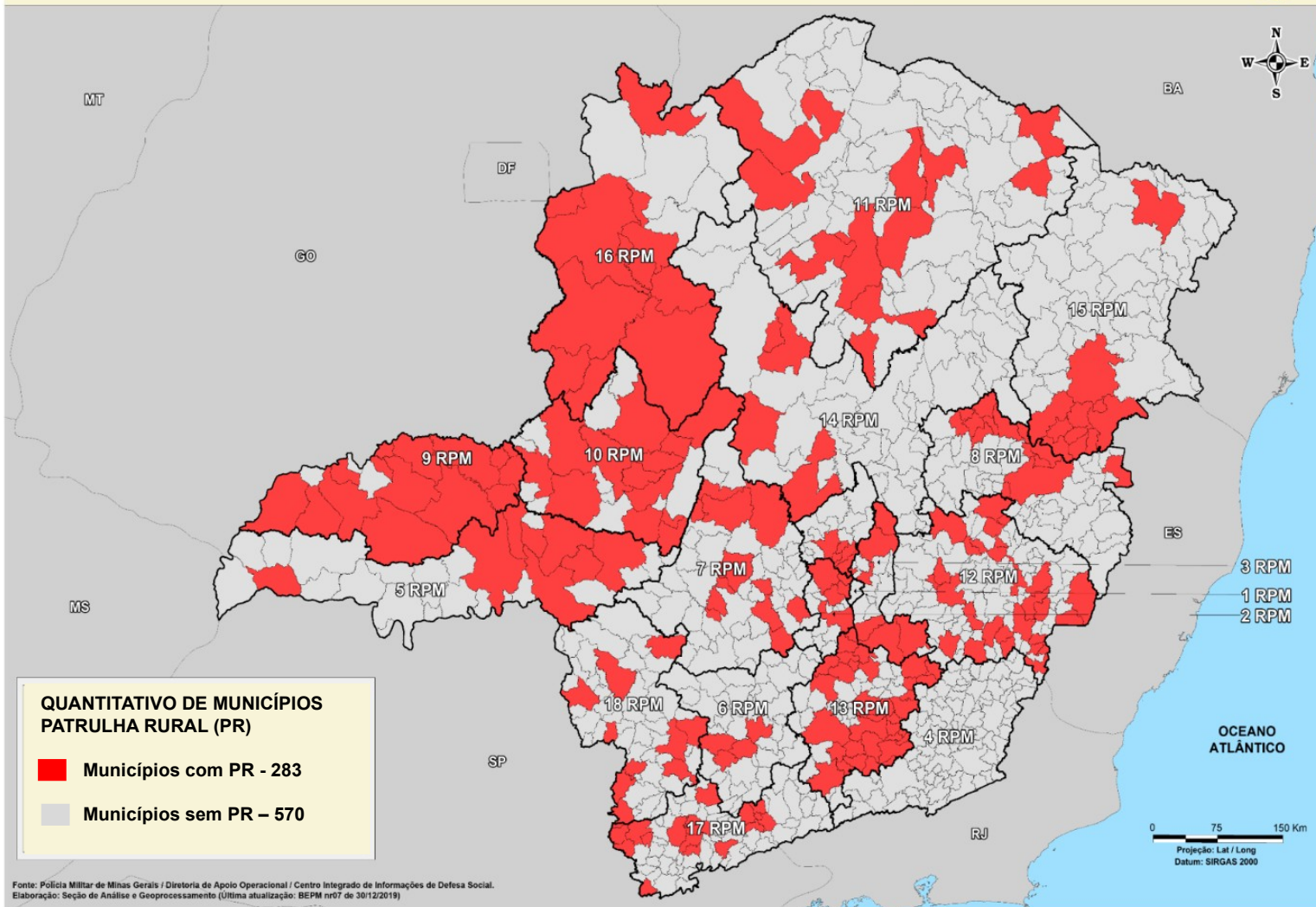



SEGURANÇA RURAL

Para otimizar o apoio às comunidades rurais no Estado, será necessário **capacitar 540 militares** no curso de patrulha rural, sendo o curso dividido em **18 turmas com 30 alunos**.

O valor unitário por turma para o custeio do curso é de **R\$ 30.000,00**.



TODOS OS CURSO DE CAPACITAÇÃO:
Valor para 18 turmas: R\$ 540.000,00



PROGRAMA 137
AÇÃO 4373



PPAG 2024
DISCUSSÃO PARTICIPATIVA 2027
ELABORAÇÃO

CONSELHO COMUNITÁRIO DE SEGURANÇA PÚBLICA

Este seminário destina-se a agentes das forças de segurança pública, incluindo policiais, bombeiros, agentes penitenciários, bem como líderes comunitários engajados na promoção da segurança local e cidadãos interessados em participar ativamente na construção de estratégias de segurança.

Fomentar o Diálogo e a Colaboração: Estimular a comunicação eficaz e a cooperação entre as forças de segurança e a comunidade, promovendo a construção de soluções conjuntas para questões de segurança pública.

Compartilhar Melhores Práticas: Proporcionar um espaço para compartilhamento de experiências e boas práticas, tanto em nível nacional quanto internacional, para inspirar e fortalecer as ações empreendidas nos Conselhos de Segurança Pública.

VALOR PARA O SEMINÁRIO
R\$300.000,00



Poder e voz do cidadão

BASES DE SEGURANÇA COMUNITÁRIAS

- Descentralização do policiamento
- Trabalho policial personalizado e próximo da comunidade
- Ostensividade e presença policial
- 257 Bases em Minas Gerais, sendo 40 BCM / 217 BSC
- Potencializa a redução criminal e melhora a sensação de segurança



| RPM | MUNICÍPIOS | QTDE |
|--------------|----------------------|------------|
| 1ª-RPM | Belo Horizonte | 88 |
| 2ª-RMP | Contagem | 46 |
| 3ª-RPM | Santa Luzia | 10 |
| 4ª-RPM | Juiz de Fora | 8 |
| 5ª-RPM | Uberaba | 10 |
| 6ª-RPM | Lavras | 7 |
| 7ª-RPM | Divinópolis | 9 |
| 8ª-RPM | Governador Valadares | 8 |
| 9ª-RPM | Uberlândia | 22 |
| 10ª-RPM | Patos de Minas | 3 |
| 11ª-RPM | Montes Clalros | 14 |
| 12ª-RPM | Ipatinga | 6 |
| 13ª-RPM | Barbacena | 3 |
| 14ª-RPM | Curvelo | 2 |
| 15ª-RPM | Teófilo Otoni | 4 |
| 17ª-RPM | Pouso Alegre | 7 |
| 18ª-RPM | Poços de Caldas | 7 |
| 19ª-RPM | Sete Lagoas | 3 |
| TOTAL | | 257 |

BASES DE SEGURANÇA COMUNITÁRIAS

Ostensividade e presença policial ampliados. Boletim de ocorrência mais acessível à população. Cada Base Comunitária utiliza estrutura contendo espaço adequado para atendimento a comunidade e contam com notebooks, câmeras de vigilância, internet etc.

Reestruturação logística de 257 Bases, por meio da aquisição de toldos, cones, cavaletes, mesas, cadeiras.

Para melhorar o atendimento à sociedade, é necessário adquirir 257 novos notebooks (Preço unitário R\$3.500,00).



**VALOR PARA MELHORAR O ATENDIMENTO
DA SOCIEDADE**

R\$899.500,00



PATRULHA DE PREVENÇÃO À VIOLÊNCIA DOMÉSTICA

A Patrulha de Prevenção à Violência Doméstica (PPVD) é um serviço que visa quebrar o ciclo da violência doméstica, atua na dissuasão do agressor, oferece às vítimas atendimento especializado e faz encaminhamentos aos órgãos da rede.

Atua com base no Protocolo chamado de Segunda Resposta, com militares devidamente capacitados para fazerem o pós-atendimento, atuando no monitoramento de casos de violência doméstica, em visitas às vítimas e autores.





PATRULHA DE PREVENÇÃO À VIOLÊNCIA DOMÉSTICA

A **expansão da PPVD** para o Estado contribuirá para ações preventivas contra o feminicídio e a violência contra as mulheres.

Atualmente, a PPVD está presente em 143 municípios mineiros e é considerada pela instituição um portfólio de serviço essencial.

Planeja-se realizar 2 turmas (30 militares cada) para capacitação do militares para atuarem na Patrulha de Prevenção à Violência Doméstica.

Valor aproximado por turma (30 PMs): R\$ 354.850,00

**Curso de Formação de
Multiplicador de Prevenção à
Violência Doméstica
Valor total: R\$ 155.100,00**

**Curso de Formação de
Prevenção à Violência
Doméstica
Valor total: R\$ 199.750,00**

POLÍCIA MILITAR

DE MINAS GERAIS

248
anos



COMPROMISSO COM A SEGURANÇA