

Fiscalização Financeira e Orçamentária

Indicadores Fiscais 2ºQuad 2023

Relatório Resumido da Execução Orçamentária

4º bimestre

RESULTADO ORÇAMENTÁRIO

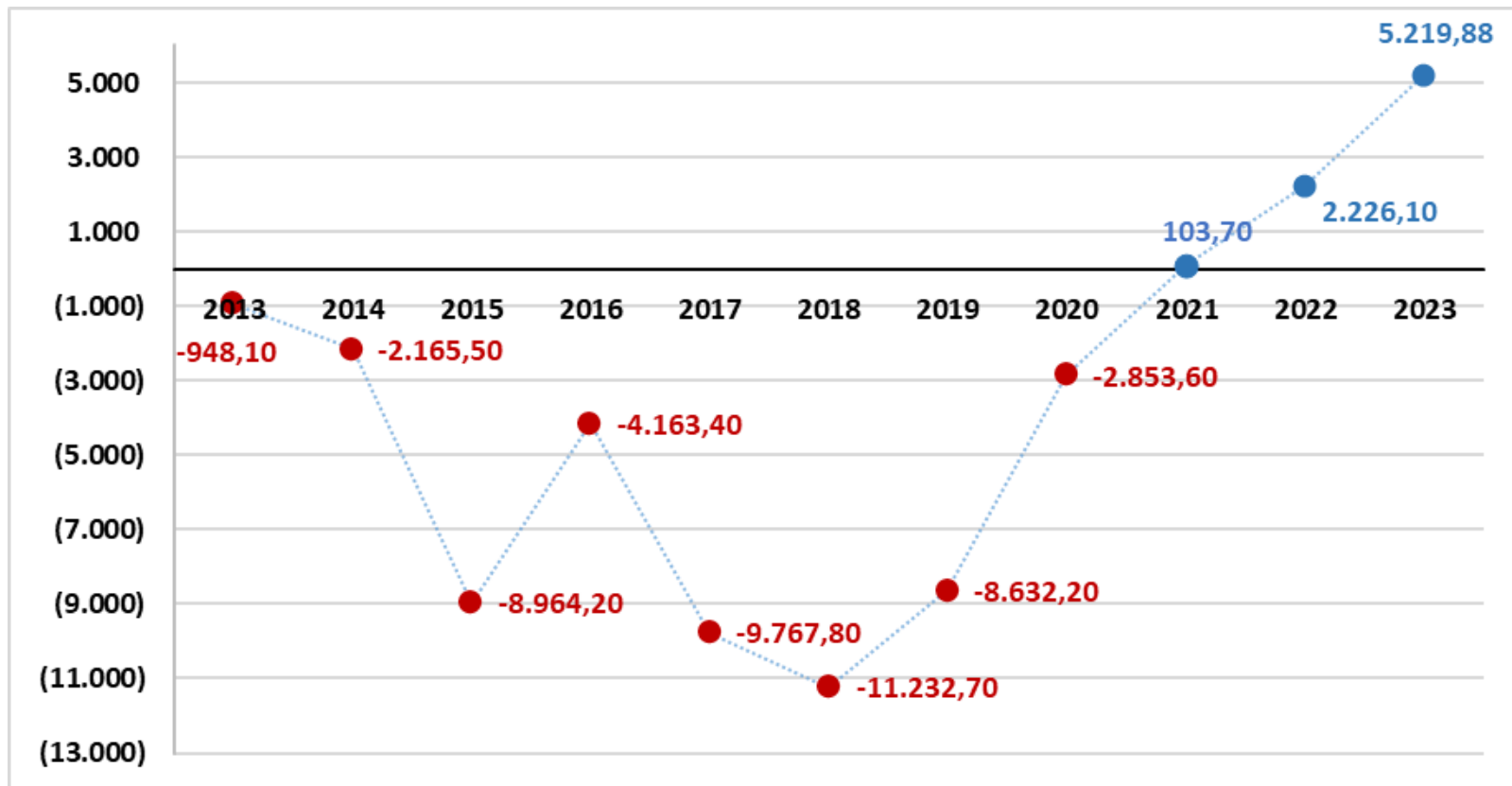

AVALIAÇÃO DO CUMPRIMENTO DAS METAS FISCAIS 2022 E 2023*

Especificação	2021			2022			2023		
	LDO	LOA	Realizado (jan-dez)	LDO	LOA	Realizado (jan-dez)	LDO	LOA	Realizado (jan-ago)
Receita Total [a]	95.345.814	105.730.779	128.995.497	116.203.893	125.709.925	118.715.832	114.559.680	106.103.956	72.141.229
Despesa Total [b]	112.559.617	121.924.067	128.891.805	128.580.831	137.441.445	116.489.779	125.551.569	109.658.753	66.921.350
Resultado [a-b]	- 17.213.803	- 16.193.288	103.692	- 12.376.938	- 11.731.520	2.226.053	- 10.991.889	- 3.554.797	5.219.879

R\$ milhares

*2023 – janeiro a agosto/23 –Armazém Siafi

CRESCIMENTO ANUAL DAS DESPESAS PRIMÁRIAS DO ESTADO – 2018 A 2023

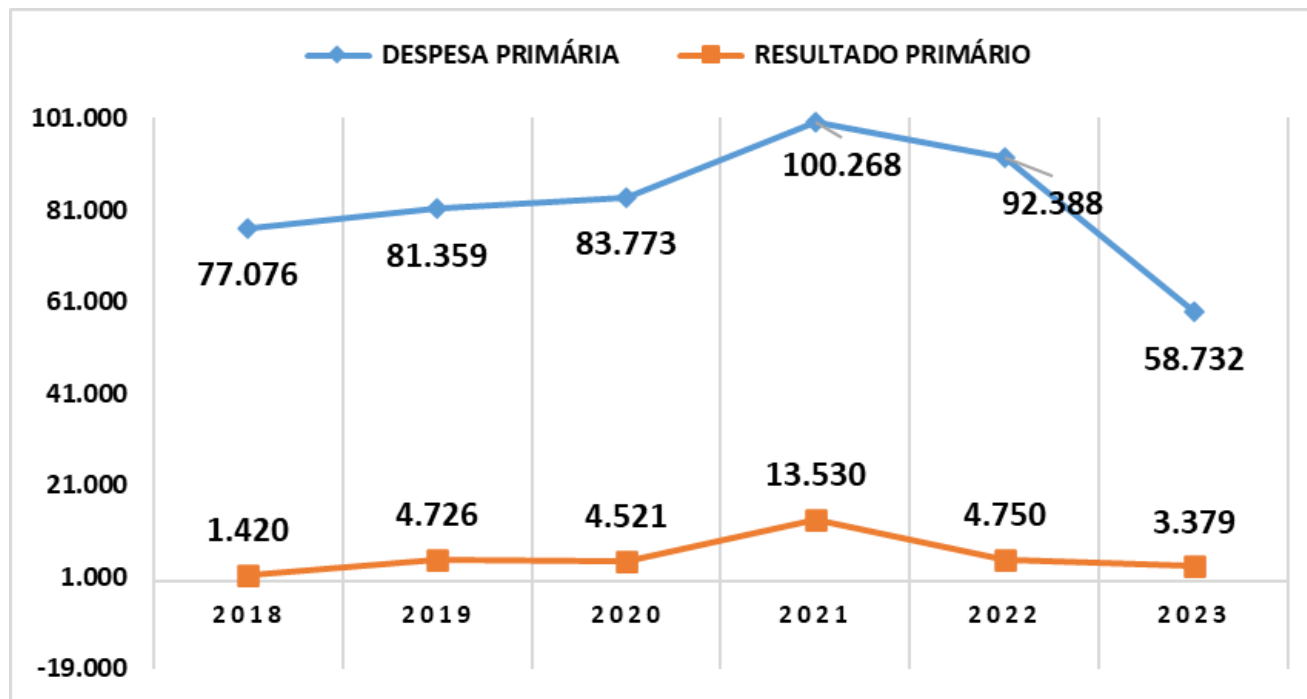

EVOLUÇÃO DA RCL – 2018 A 2023

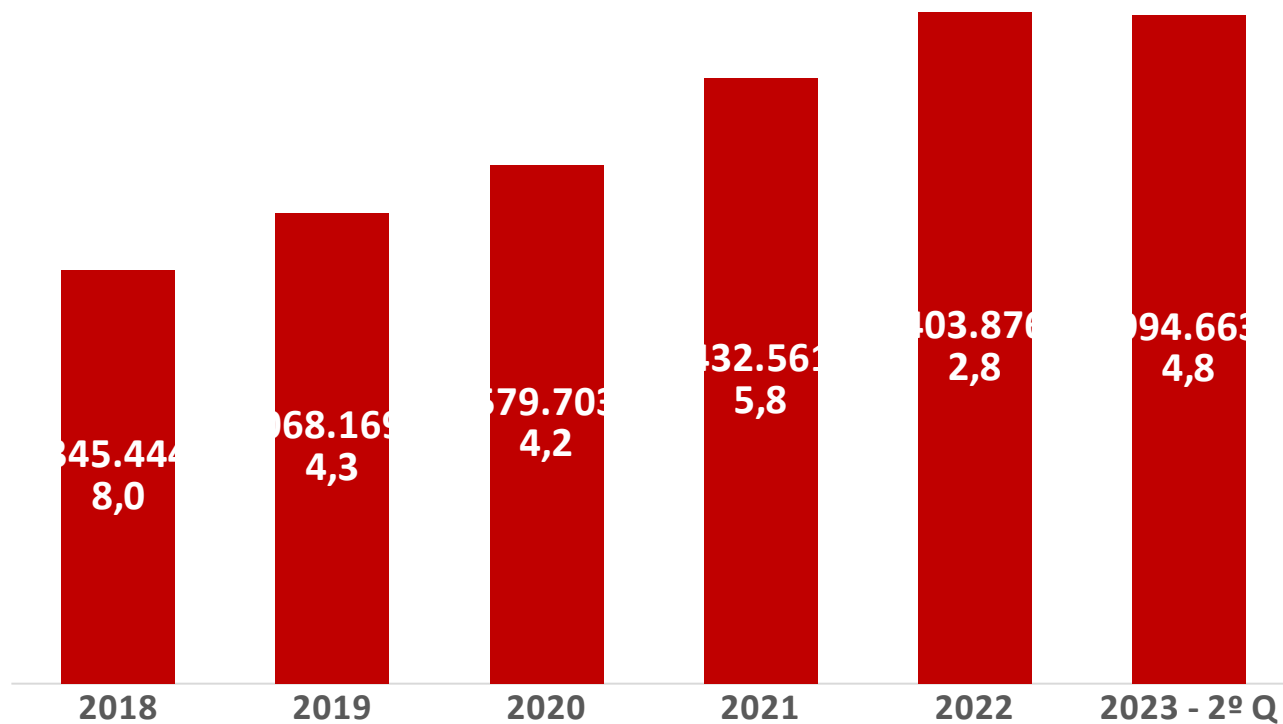

Fonte: RREO



**MINAS
GERAIS**

GOVERNO
DIFERENTE.
ESTADO
EFICIENTE.

EVOLUÇÃO DA RCL – 2018 A 2023

Crescimento de Receitas Correntes

Estados e DF - 3º Bimestre 2023

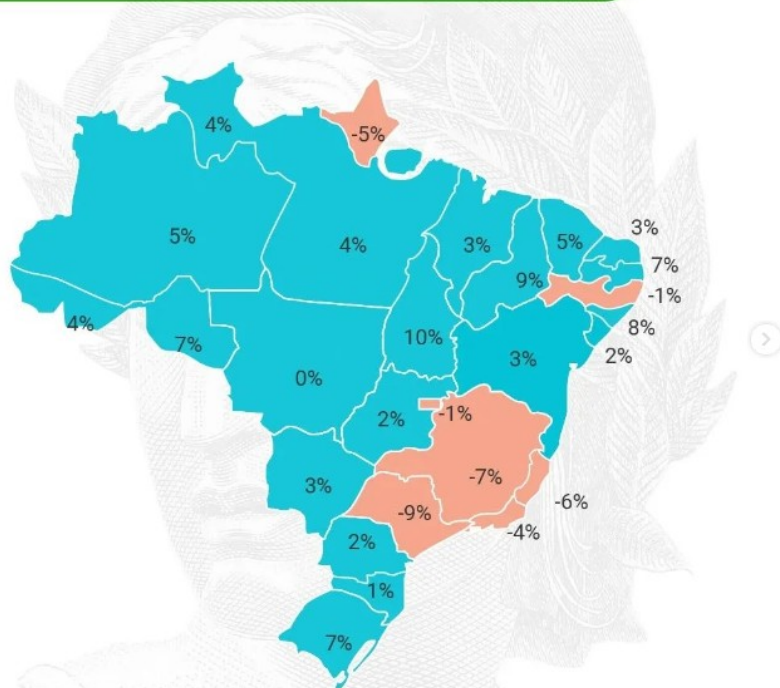

Fonte: Relatório Resumido de Execução Orçamentária (Estados e DF) - 3º bimestre de 2023



MINISTÉRIO DA FAZENDA



MINAS GERAIS

GOVERNO DIFERENTE. ESTADO EFICIENTE.

Portal O Tempo > Política > Artigo

AQUÉM

Minas Gerais teve a segunda maior queda de arrecadação de impostos do país

Balanco do Tesouro Nacional mostra redução de 7%; Estado está atrás apenas de São Paulo

Por Hermano Chiodi Publicado em 25 de agosto de 2023 | 06h43 - Atualizado em 28 de agosto de 2023 | 11h18



20



ARRECAÇÃO ICMS - PRINCIPAIS ESTADOS

Consolidado Jan a Jun - 2023/2022

Valores Reais

Em R\$ Mil

Unidade Federada	Arrecadação 2023	% Total	Arrecadação 2022	% Total	Crescimento Real (%)
Minas Gerais	34.436.600	10,3%	38.402.036	10,3%	-10,3%
São Paulo	95.161.348	28,4%	107.649.925	28,9%	-11,6%
Rio de Janeiro	21.790.365	6,5%	24.800.733	6,7%	-12,1%
Rio Grande do Sul	21.465.616	6,4%	24.019.624	6,5%	-10,6%
Paraná	20.707.660	6,2%	23.233.715	6,2%	-10,9%
Bahia	16.900.122	5,0%	18.248.234	4,9%	-7,4%
Outros	124.322.940	37,1%	135.693.117	36,5%	-8,4%
Total Brasil	334.784.651	100,0%	372.047.383	100,0%	-10,0%

Fonte: COTEPE/ICMS

Elaboração: Divisão de Gestão da Informação - DGI/DIEF/SAIF/SEF-MG

Nota: IPCA-IBGE - Base: Junho/23 = 1 - ICMS c/ Multas, Juros e D. Ativa

DESPESAS NA FUNÇÃO SAÚDE – 2022/2023*

Aplicação ASPS

Despesas realizadas na Função Saúde - 2022 e 2023*

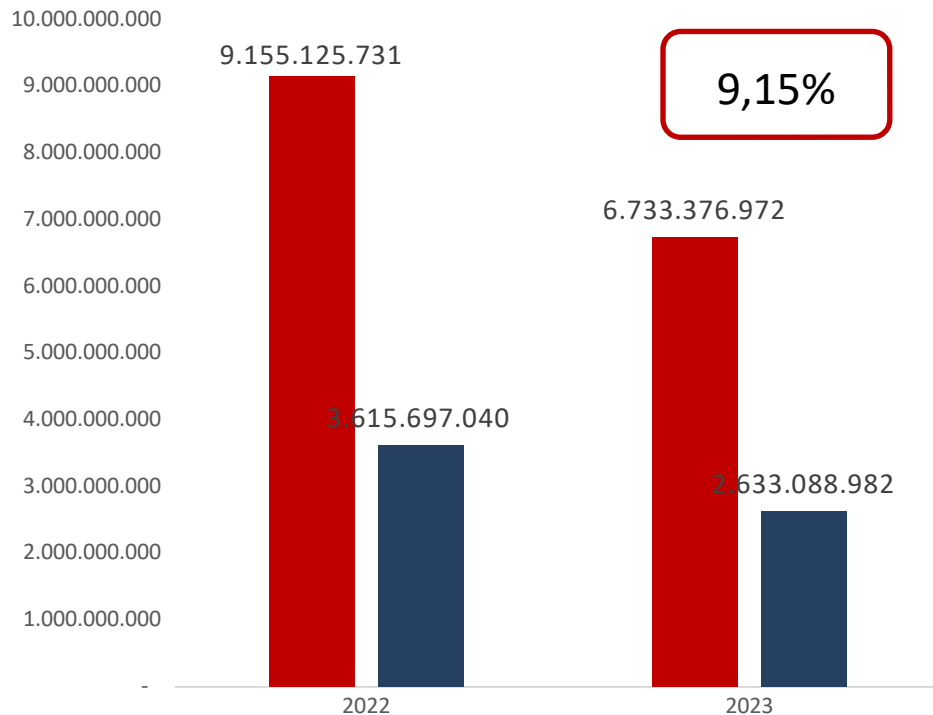

Ano	Despesa Realizada	% Aplicação
2022	9.155.125.731	12,16
2021	8.502.189.669	12,55
2020	6.608.069.854	12,29
2019	6.717.688.870	12,75

Previsão ASPS 2023

Base de cálculo receita:

R\$ 76,450 bilhões

Despesas ASPS:

R\$ 9,327 bilhões (12,2%)

DESPESAS NA FUNÇÃO EDUCAÇÃO – 2022/2023*

Aplicação MDE

Despesas realizadas na Função Educação - 2022 e 2023*

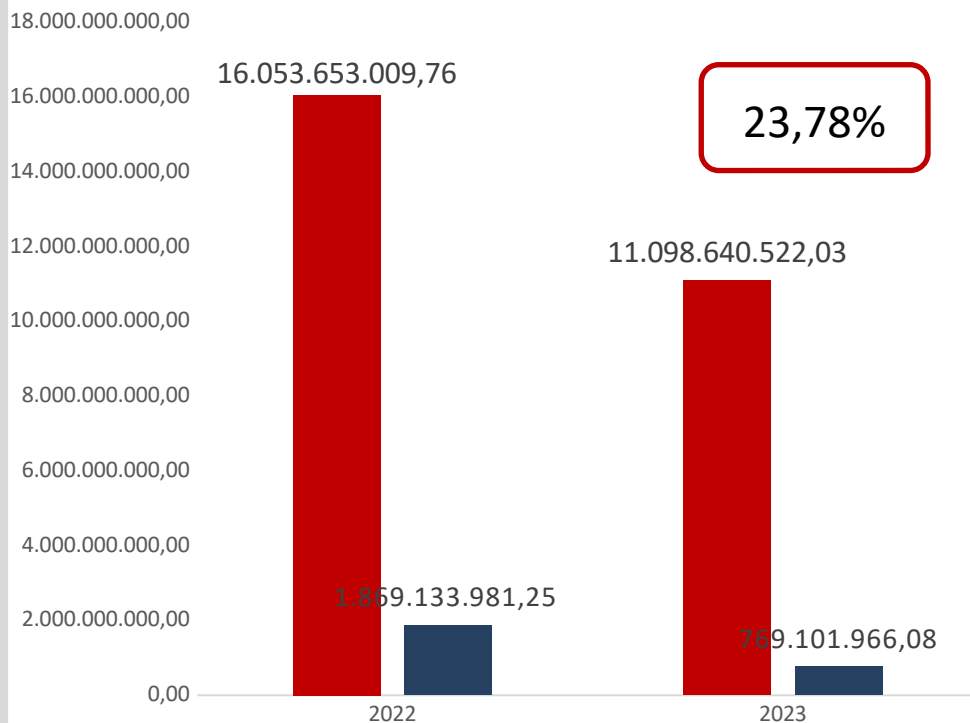

Ano	Despesa Realizada	% Aplicação
2022	19.179.921.185	25,48
2021	17.690.785.194	26,12
2020	13.702.872.519	25,49
2019	13.340.930.459	25,32

*Considera perda FUNDEB; cancelamentos de RP

Previsão MDE 2023

Base de cálculo receita:

R\$ 76,451 bilhões

Despesas MDE:

R\$ 17,620 bilhões (25,77%)

RESULTADO PREVIDENCIÁRIO - DÉFICIT

R\$ em milhões

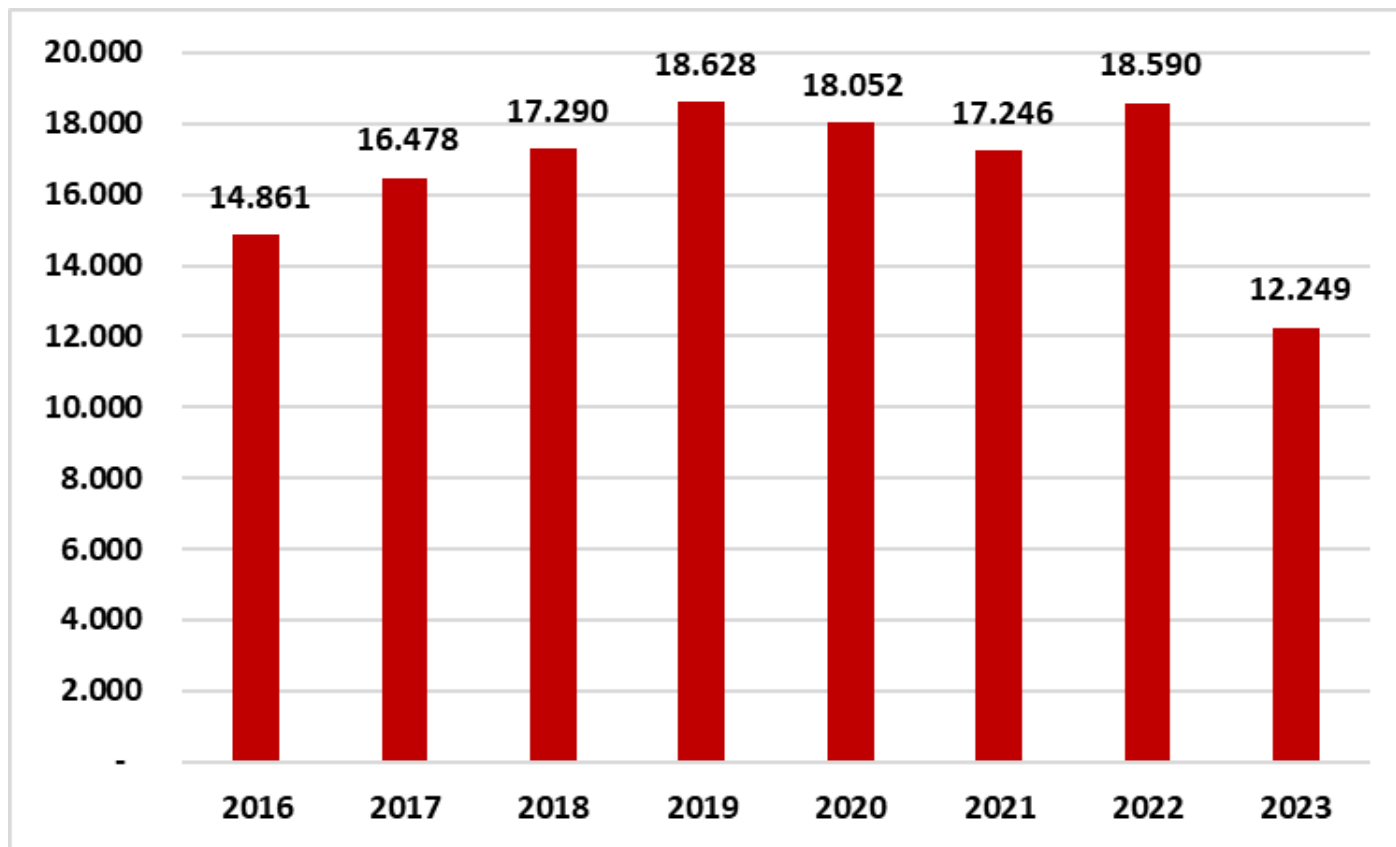

COMPOSIÇÃO DOS RESTOS A PAGAR - MG - 2018 A 2023

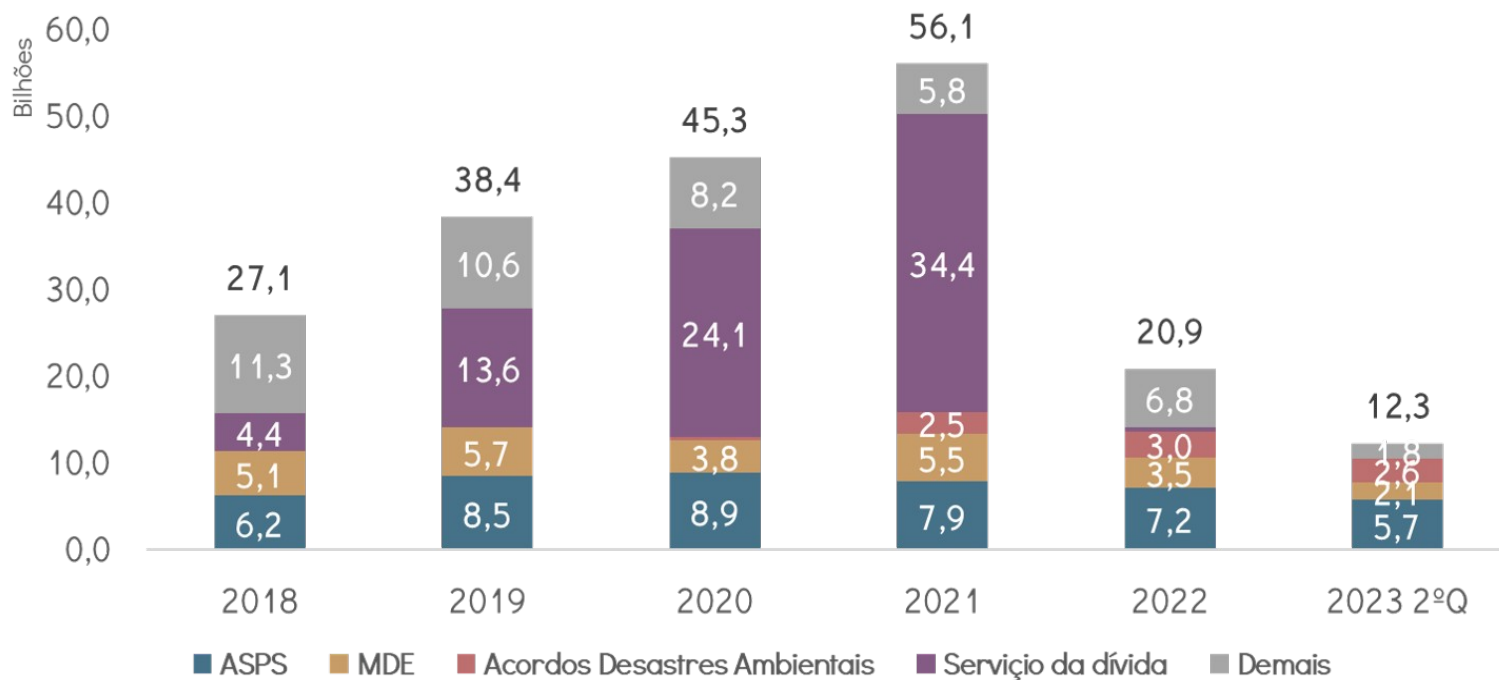

Fonte: Siafi-MG

Relatório de Gestão Fiscal 2º Quadrimestre



**MINAS
GERAIS**

GOVERNO
DIFERENTE.
ESTADO
EFICIENTE.

EVOLUÇÃO DA DTP – 2018 A 2023

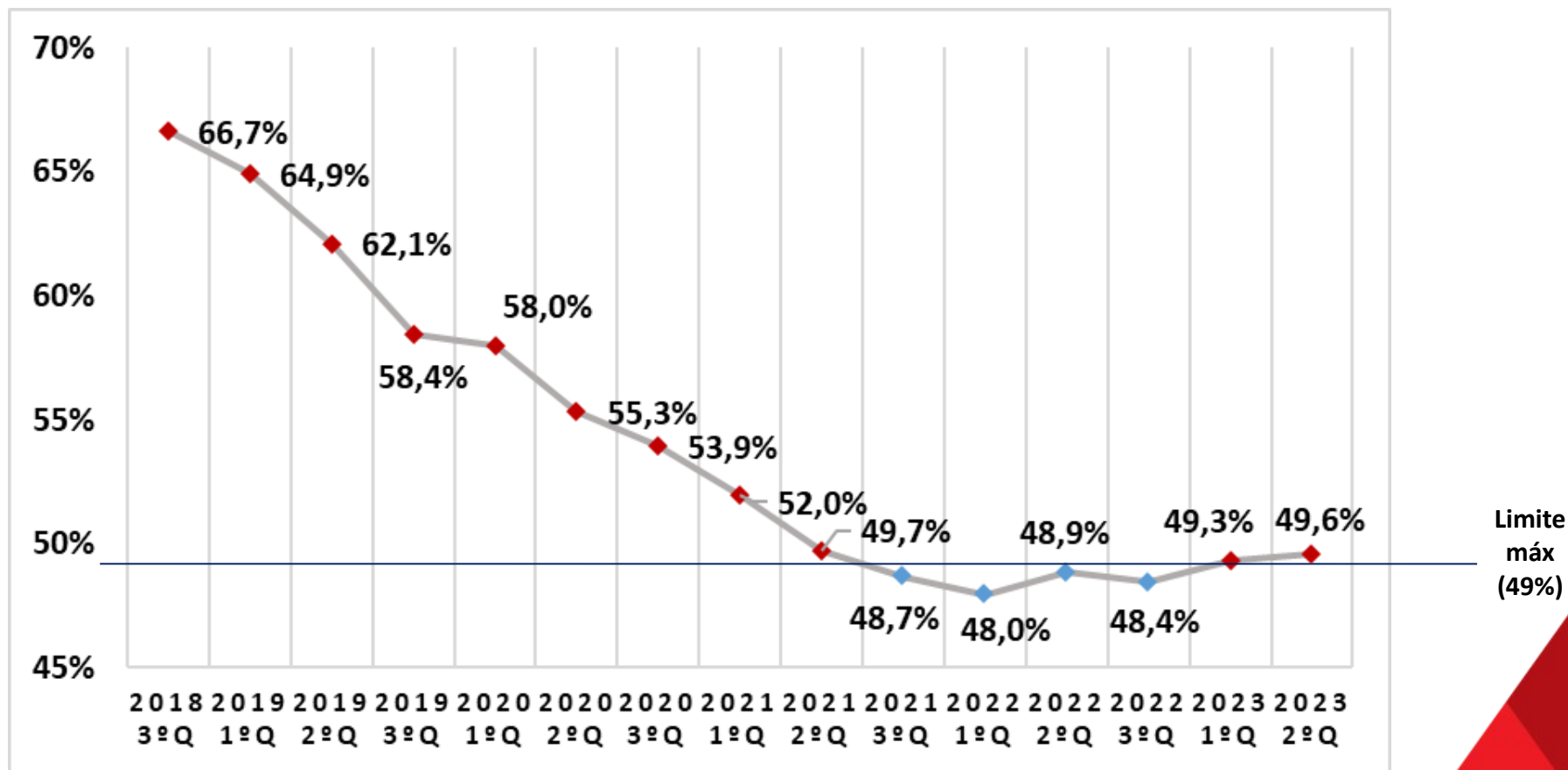

DÍVIDA PÚBLICA – 2018/2023

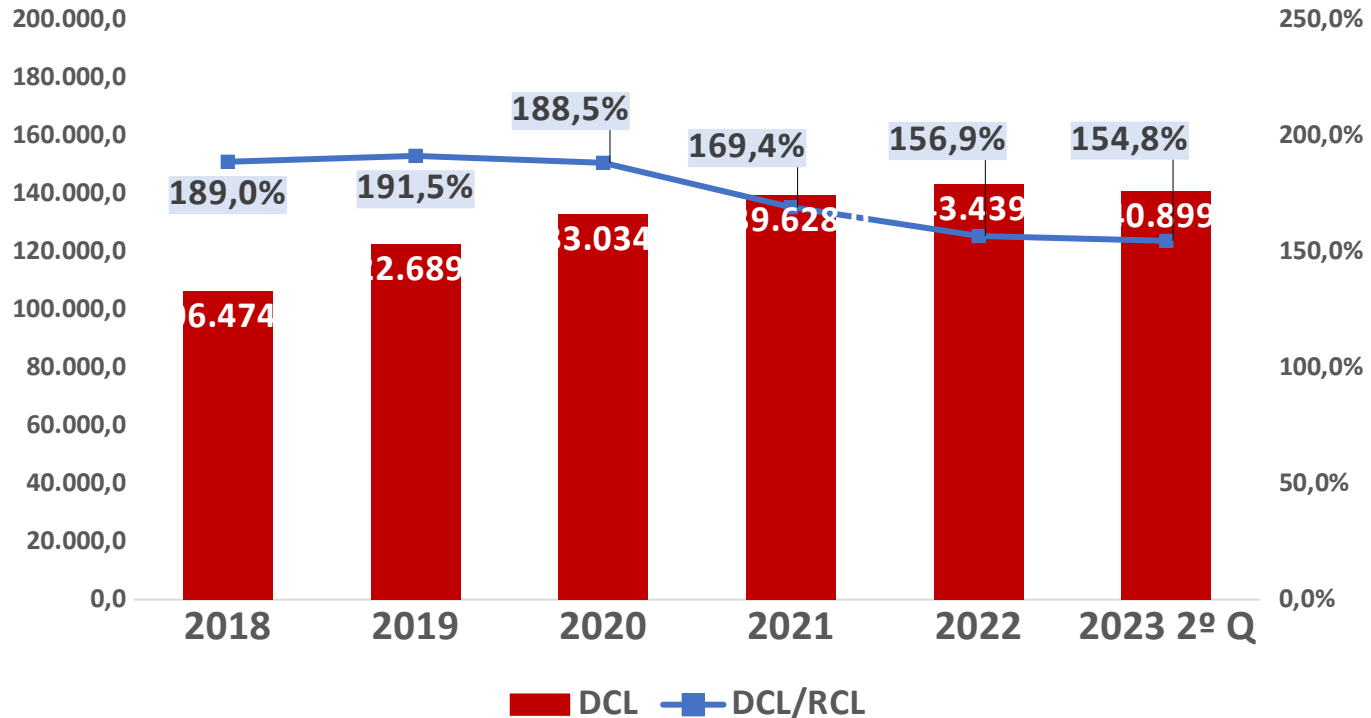

Fonte: RGF

OBRIGADO!



**MINAS
GERAIS**

GOVERNO
DIFERENTE.
ESTADO
EFICIENTE.