

— RESULTADOS DO PROCESSO PARTICIPATIVO —  
DISCUSSÃO PARTICIPATIVA DO PPAG 2020-2023 – EXERCÍCIO 2023

**Tema/assunto: Assistência Social (PLE nº 183/2022)**

Proponentes: Allan Willian Lima Monteado Filho -, Amâncio Oliva Neto -, Jacqueline Caldeira Menezes Bossi, Simone Maria da Penha de Oliveira, Aprender Produzir Juntos (Teófilo Otôni) - Joana Alves Louback, Associação Buritis de Esporte e Cultura (Belo Horizonte) - João Victor Araújo dos Santos, Associação Defesa do Folclore (Garanésia) - Aparecida Donizetti Ferreira de Oliveira, Centro Estadual de Defesa dos Direitos Humanos da População (Belo Horizonte) - Graziela Moraes Macedo, Colegiado Gestores Municipais de Assist. Social MG - Cogemas (Belo Horizonte) - Paulo Henrique Souza Bressane, Conselho de Arquitetura e Urbanismo de Minas Gerais - CAU (Belo Horizonte) - Rita Gomes Lopes, Conselho Estadual de Assistência Social - CEAS (Belo Horizonte) - Gabriela de Almeida Loiola, Conselho Estadual de Assistência Social - CEAS (Belo Horizonte) - Grazielle Vieira Cachapuz Machado, Conselho Estadual de Assistência Social - CEAS (Belo Horizonte) - Isac dos Santos Lopes, Conselho Estadual de Assistência Social - CEAS (Belo Horizonte) - Jeane Araujo Jorge Magnane, Federação das Comunidades Quilombolas de Minas Gerais (Belo Horizonte) - Agmar Pereira Lima, Federação dos Trabalhadores na Agricultura do Est. de Minas (Ladainha) - Marilene Faustino Pereira - , Instituto Rosalva (Monte Azul) - Claudia Lucia Silveira, Instituto Ser Feliz (Contagem) - Lílian Menezes de Almeida, Jh9.Org (Belo Horizonte) - João Humberto Zago, Prefeitura Municipal de Salinas (Salinas) - José Milton Oliveira Reis, Prefeitura Municipal de Serranópolis de Minas (Serranópolis de Minas) - Dannielle Alves Cantuario, Secretaria de Estado de Desenvolvimento Social (Belo Horizonte) - Arlete Alves de Almeida.

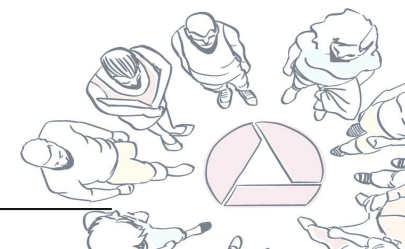

## Requerimentos com indicações de projetos e atividades

PLE	Requerimento (número)	Ementa (conteúdo do requerimento)
183	12.160	Requer seja encaminhado à Secretaria de Estado de Governo pedido de providências para que os projetos e as atividades indicados a seguir, demandados pela população e resultantes do processo de discussão participativa da revisão do Plano Plurianual de Ação Governamental – PPAG – 2020-2023 para o exercício 2023, sejam executados no âmbito da Ação 2044 – Atendimento às Demandas da Participação Cidadã.
<b>Projetos/Atividades:</b>		
<p>Projeto/Atividade: aquisição de equipamentos para cozinha industrial a ser transferido para a Fraternidade Espírita a Caminho da Luz, com sede no Município de Monte Azul, por meio de termo de fomento com a Secretaria de Estado de Desenvolvimento Social.            Valor: R\$ 100.000,00            Sugestão de remanejamento: Ação 4226 – Apoio Financeiro e Material aos Serviços Socioassistenciais            UO: Secretaria de Estado de Desenvolvimento Social – Sedese</p>		
<p>Projeto/Atividade: aquisição de veículo, equipamentos de cozinha industrial e mobiliário a ser transferido para o Instituto Ser Feliz, com sede no município de Contagem, por meio do termo de fomento com a Secretaria de Estado de Desenvolvimento Social.            Valor: R\$ 300.000,00            Sugestão de remanejamento: Ação 4226 – Apoio Financeiro e Material aos Serviços Socioassistenciais            UO: Secretaria de Estado de Desenvolvimento Social – Sedese</p>		

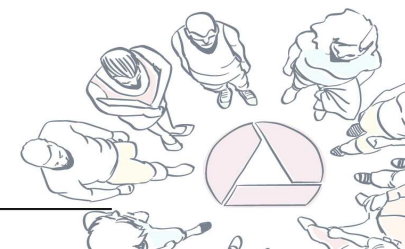

PLE	Requerimento (número)	Ementa (conteúdo do requerimento)
183	12.159	Requer seja encaminhado à Secretaria de Estado de Governo pedido de providências para que os projetos e as atividades indicados a seguir, demandados pela população e resultantes do processo de discussão participativa da revisão do Plano Plurianual de Ação Governamental – PPAG – 2020-2023 para o exercício 2023, sejam executados no âmbito da Ação 2044 – Atendimento às Demandas da Participação Cidadã.
<b>Projetos/Atividades:</b>		
: Projeto/Atividade: realização da Conferência Estadual de Assistência Social. Valor: R\$ 100.000,00 Sugestão de remanejamento: Ação 4133 – Apoio ao Controle Social e à Gestão Descentralizada do Suas. Uo: Fundo Estadual de Assistência Social		

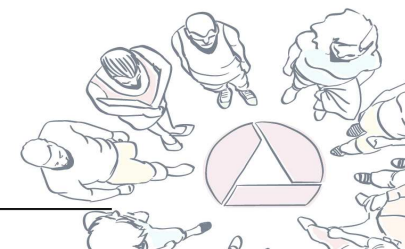

Monitoramento dos projetos e atividades indicados						
Programa no PPAG: 65 – APRIMORAMENTO DA POLÍTICA ESTADUAL DE ASSISTÊNCIA SOCIAL (PLE nº 183/2022)						
Ação no PPAG (número e nome)	Órgão/ entidade responsável (UO)	Valor total das indicações (R\$1,00)	Execução orçamentária – 1 de jan a 15 de out/2023			
			(crédito autorizado) (R\$1,00)	Despesa realizada (valor empenhado)	% da despesa realizada sobre o valor total da emenda	Justificativa de execução e demais informações
4226 – Apoio Financeiro e Material aos Serviços Socioassistenciais	SEDESE	400.000,00	400.000,00	0,00	0,00	
Projeto/Atividade		Valor indicado por projeto/ atividade (R\$1,00)	(crédito autorizado) (R\$1,00)	Despesa realizada (valor empenhado)	% da despesa realizada sobre o valor total da emenda	Justificativa de execução e demais informações
Aquisição de equipamentos para cozinha industrial a ser transferido para a Fraternidade Espírita a Caminho da Luz, com sede no Município de Monte Azul, por meio de termo de fomento com a Secretaria de Estado de Desenvolvimento Social.		100.000,00	100.000,00	0,00	0,00	
Aquisição de veículo, equipamentos de cozinha industrial e mobiliário a ser transferido para o Instituto Ser Feliz, com sede no município de Contagem, por		300.000,00	300.000,00	0,00	0,00	

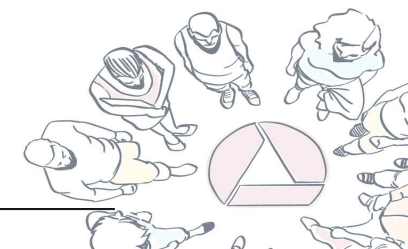

meio do termo de fomento com a Secretaria de Estado de Desenvolvimento Social.						
Ação no PPAG (número e nome)	Órgão/ entidade responsável (UO)	Valor total das indicações (R\$1,00)	Execução orçamentária – 1 de jan a 15 de out/2023			
			(crédito autorizado) (R\$1,00)	Despesa realizada (valor empenhado)	% da despesa realizada sobre o valor total da emenda	Justificativa de execução e demais informações
4133 – Apoio ao Controle Social e à Gestão Descentralizada do Suas	SEDESE	100.000,00	100.000,00	0,00	0,00	
Projeto/Atividade		Valor indicado por projeto/ atividade (R\$1,00)	(crédito autorizado) (R\$1,00)	Despesa realizada (valor empenhado)	% da despesa realizada sobre o valor total da emenda	Justificativa de execução e demais informações
Realização da Conferência Estadual de Assistência Social.		100.000,00	100.000,00	0,00	0,00	

### Percentual de execução das emendas do Programa 65 – APRIMORAMENTO DA POLÍTICA ESTADUAL DE ASSISTÊNCIA SOCIAL

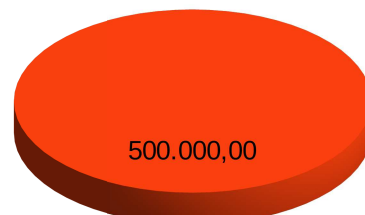

- Valor da despesa realizada
- Crédito autorizado menos despesa realizada

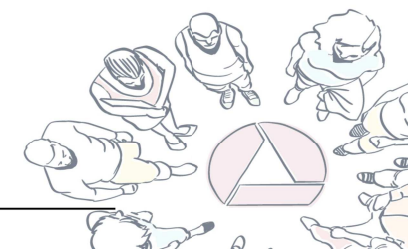

Requerimentos

PLE	Requerimento (número)	Destinatário	Ementa (conteúdo do requerimento)	Resposta
183	12.199	SEPLAG	Pedido de providências para que estude a viabilidade de atualizar a Lei nº 6.763, de 26/12/1975, que consolida a Legislação Tributária do Estado de Minas Gerais, com vistas a ampliar o prazo para utilização dos recursos do Fundo de Erradicação da Miséria para o pagamento integral do Piso Mineiro de Assistência Social, cuja vigência estabelecida no art. 12 A da referida lei se encerra em até 31/12/2022.	Em 13/4/2023, a Seplag informou que, de acordo com a atualização da Lei nº 6.763, de 26/12/1975, que consolida a Legislação Tributária do Estado de Minas Gerais, e que conforme art. 33, I, da Lei nº 23.304, de 30/05/2019, que estabelece a estrutura orgânica do Poder Executivo do Estado, compete à Secretaria de Estado de Fazenda – SEF dirigir/coordenar a política tributária e fiscal. Recomendou o encaminhamento da demanda à SEF.
183	12.200	SEDESE	Pedido de providências para que encaminhe às instâncias de pactuação a discussão sobre a atualização dos valores de financiamento dos serviços abrangidos pela Ação nº 4534 – Piso Mineiro Variável – e Ação 4131 – Proteção Social Especial de Alta Complexidade –, que integram o Plano Plurianual de Ação Governamental, exercício 2023.	Em 13/4/2023 a Sedese esclareceu que a Ação 4534 – Piso Mineiro de Assistência Social Variável foi criada no âmbito do PPAG em 2016, sendo necessário ser regulamentada para sua execução, conforme disposto pelo Decreto Estadual nº 48.269/2021. Ressaltamos que, embora prevista no PPAG e LOA por anos consecutivos, não houve regulamentação do Piso Variável, devido a grave crise fiscal do Estado. A Sedese informou que não

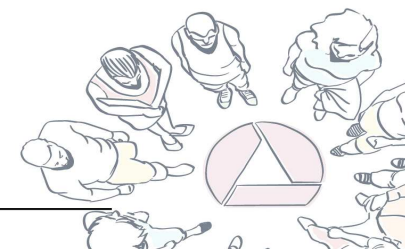

				<p>vislumbra possibilidade de proceder à regulamentação sem que haja disponibilidade orçamentária e financeira para tal.</p> <p>Ressaltou que a secretaria tem concentrado esforços para fortalecer o Piso Mineiro de Assistência Social Fixo, direcionando todos os recursos adicionais para esse cofinanciamento, que abrange todos os municípios mineiros.</p> <p>Informou que durante a apresentação da proposta do PPAG e da LOA para o ano de 2023, a Sedese propôs a extinção da Ação 4534, sob a justificativa de não ter havido execução orçamentária, mas que por decisão do CEAS a ação foi mantida com janela orçamentária.</p> <p>Sobre a Ação 4131 – Proteção Social Especial de Alta Complexidade, informou que a secretaria está realizando estudos sobre os custos para a manutenção das 43 unidades de acolhimento institucional para adultos com deficiência em residências inclusivas executadas por meio de parcerias. Esse estudo será apresentado ao Comitê de Orçamento e Finanças para apreciação quanto à viabilidade de autorização, objetivando a liberação de orçamento para tal finalidade.</p>
183	12.201	SEDESE	Pedido de providências para que avalie a possibilidade de ampliar o financiamento para municípios de pequeno porte I e II, para a oferta de serviços de proteção básica, por meio da	Em 13/4/2023, a Sedese informou que em Minas Gerais o cofinanciamento da política de assistência social foi definido pela Lei nº 12.262/1996 e pelo Decreto nº 48.269/2021.O

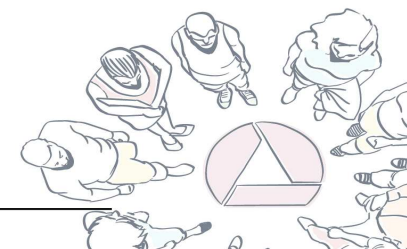

			<p>repactuação na Comissão Intergestores Bipartite.</p>	<p>cofinanciamento estadual para todos os municípios mineiros é realizado por meio do Piso Mineiro de Assistência Social Fixo, executado em conformidade com a Resolução Sedese nº 08/2023.</p> <p>Informou, ainda, que o Piso Mineiro Fixo está sendo pago de maneira regular e integral para todos os municípios, e que em 2022 foi objeto de reajuste tanto da base de dados do CadÚnico quanto do valor por família cadastrada.</p> <p>Informou, por fim, que o Fundo Estadual de Assistência Social não dispõe de recursos orçamentários e financeiros destinados à ampliação de cofinanciamentos, e que pleitos dessa natureza já foram submetidos à apreciação da Seplag e da Secretaria de Estado de Fazenda, no momento de elaboração do orçamento, restando evidente, naquele momento, a inviabilidade de atendimento destes.</p>
183	12.202	SEDESE	<p>Pedido de providências para que viabilize a atualização dos Valores do Piso Mineiro de Assistência Social Fixo, conforme critérios aprovados pelo Conselho Estadual de Assistência Social por meio da Resolução CEAS nº 753, 21/2/2022.</p>	<p>Em 22/3/2023, a Sedese informou que o Piso Mineiro Fixo está sendo pago de maneira regular e integral para todos os municípios mineiros, e que em 2022 o Piso foi objeto de reajuste. Além da atualização da base de dados no CadÚnico cuja referência passou a ser maio de 2021, o valor da parcela mensal foi reajustado para R\$ 2,40 por família cadastrada no CadÚnico no município.</p> <p>Esclareceu que a Resolução CEAS nº 753, 21 de</p>

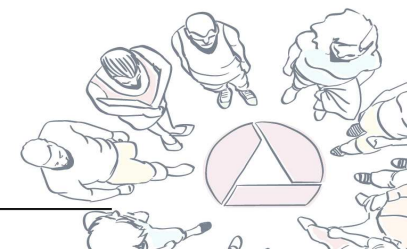



				<p>fevereiro de 2022, prevê, em seu artigo 2º, a atualização anual dos valores do Piso Mineiro Fixo, respeitada a disponibilidade orçamentária e financeira. O reajuste ocorrido em 2022 fez com que os valores repassados aos municípios por meio do Piso passassem de 54 milhões anuais para 72,5 em 2022. Para 2023, há uma previsão na LOA de 81,7 milhões destinados ao Piso Mineiro Fixo.</p> <p>Informou, por fim, que o Fundo Estadual de Assistência Social não dispõe de recursos orçamentários e financeiros destinados à ampliação de cofinanciamentos, e que pleitos dessa natureza já foram submetidos à apreciação da Seplag e da Secretaria de Estado de Fazenda, no momento de elaboração do orçamento, restando evidente, naquele momento, a inviabilidade de atendimento destes.</p>
183	12.203	Prefeitura Municipal de Guaranésia	Pedido de providências para que avalie a possibilidade de inserir a Associação e Projeto Águia na rede socioassistencial do município, conforme necessidades de oferta de serviços previstos no Plano Municipal de Assistência Social.	Sem resposta até 02.10.2023
183	12.204	SEDESE	Pedido de informações sobre a repactuação referente à regionalização da proteção especial, notadamente sobre a implementação de	Sem resposta até 02.10.2023

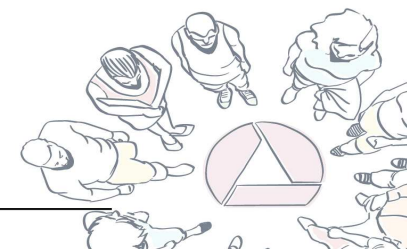

			Centros de Referência Especializados de Assistência Social em municípios de pequeno porte I.	
183	12.205	SEDESE	Pedido de informações sobre o Plano de Enfrentamento à Pobreza, anunciado pela secretária como compromisso no 1º ciclo do Assembleia Fiscaliza de 2022, especificando as ações previstas no plano, notadamente aquelas destinadas à transferência de renda, com as respectivas previsões de recursos e fontes de financiamento.	Sem resposta até 02.10.2023

