

Proposição de Alteração dos Limites da EEA Aredes

Fomento à Estação Ecológica
Aredes e Ganho ambiental

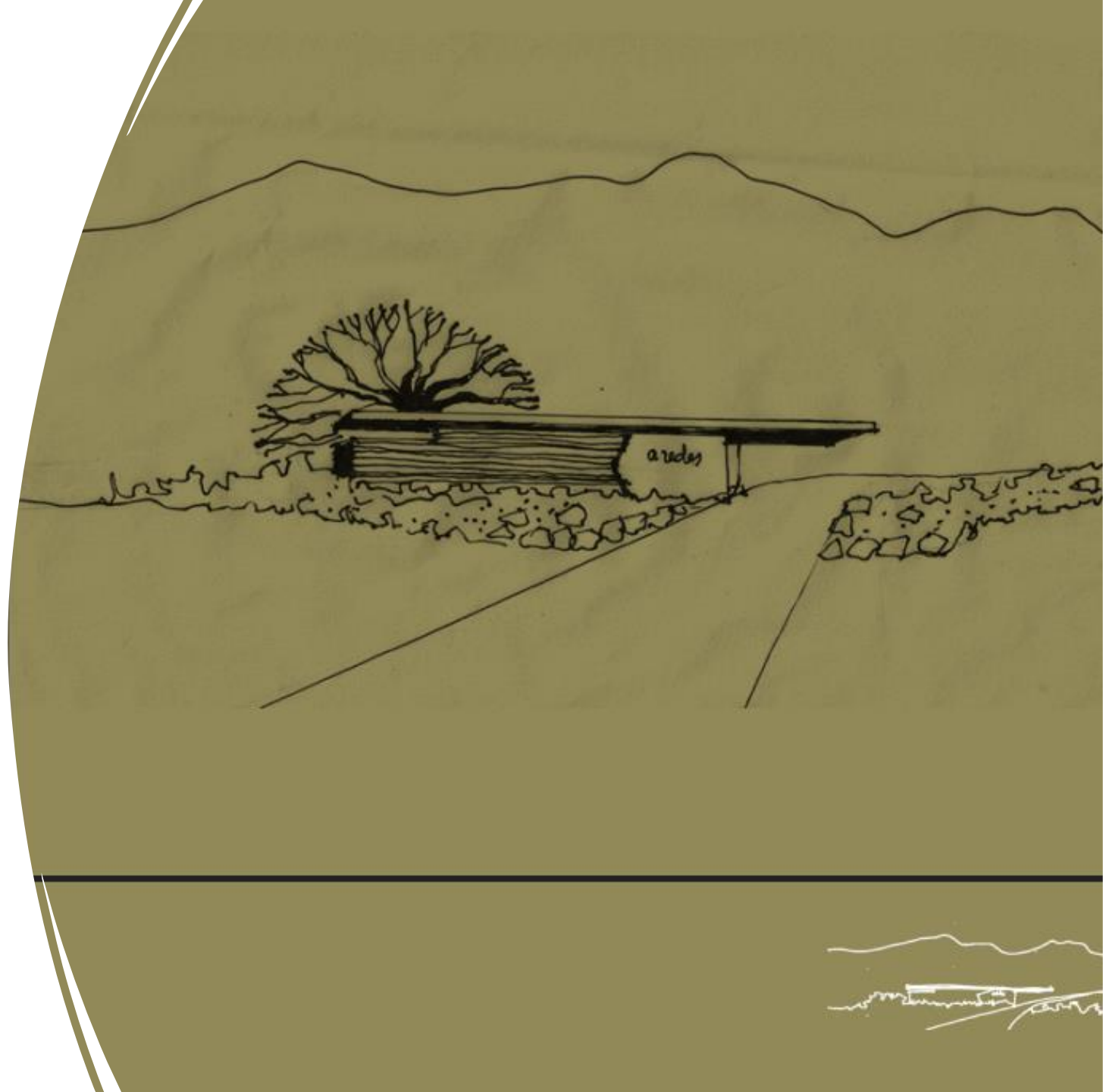

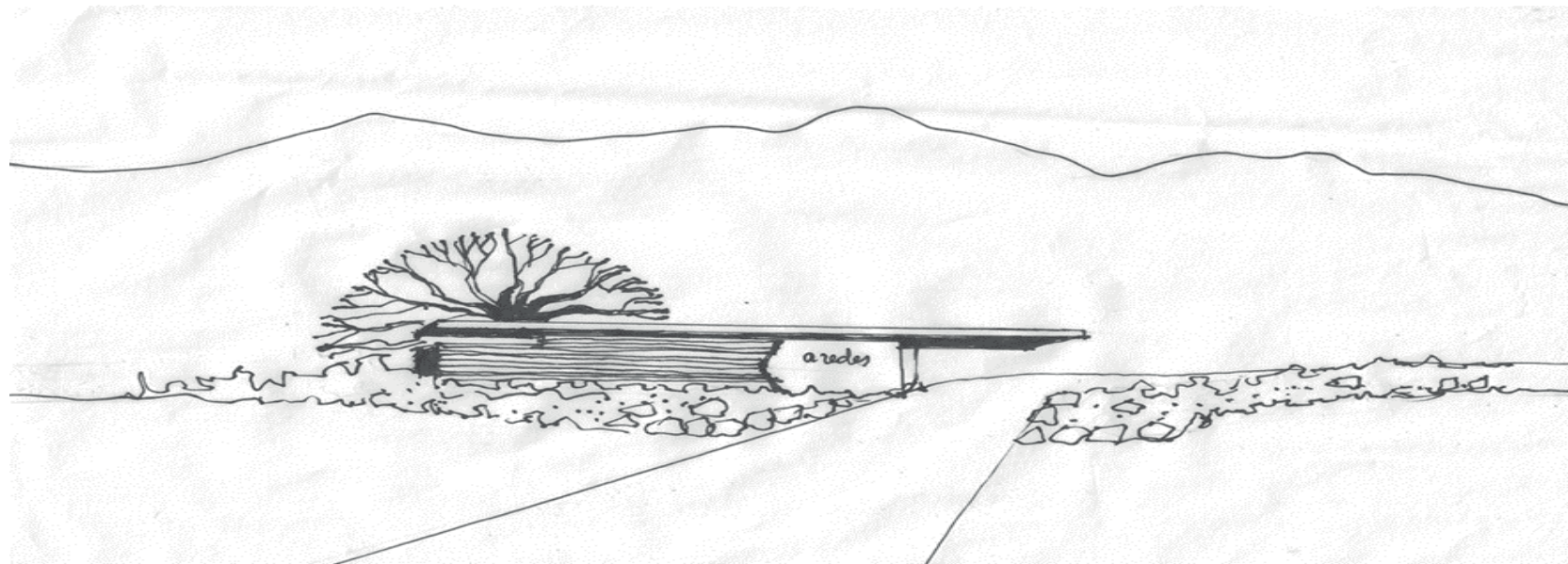

O projeto propõe a preservação da Estação Ecológica de Aredes, de sua paisagem natural, de seu patrimônio histórico, arqueológico e ambiental, através da preservação de sítios arqueológicos “in situ” (Projeto “Cartografias do Olhar”) e ampliação de sua área total.



- A proposta da MINAR para Arêdes trata-se de um projeto integral que propõe de forma inovadora:

- Ações de interpretação patrimonial desse acervo

- A discussão e a compreensão em torno da ocupação de um território em constante mutação em função da extração do mineral.

- Novos usos e formas de olhar o patrimônio cultural e ambiental

- Alcançar novos públicos

- Ampliar o conhecimento

- Ampliar a área de preservação (área a ser afetada maior que a área a ser desafetada)



Aspectos Ambientais

1

ÁREA DESAFETADA X ÁREA ACRESCIDA

Avaliação dos aspectos do meio físico e biótico:

- Recursos Hídricos;
- Uso e ocupação do solo;
- Vegetação nativa e áreas antropizadas.

Potencial Mineral

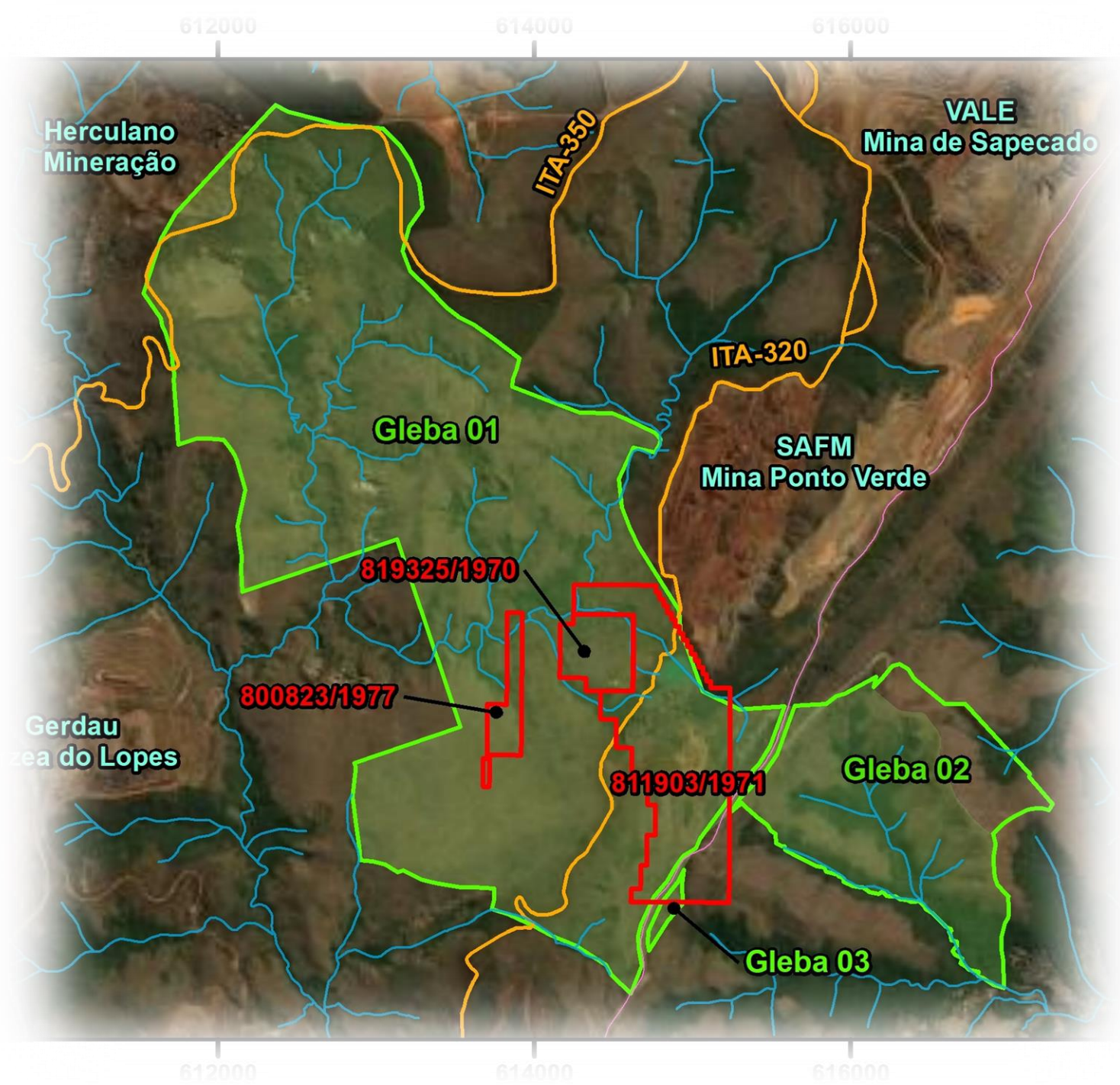

Aumento da Área Total

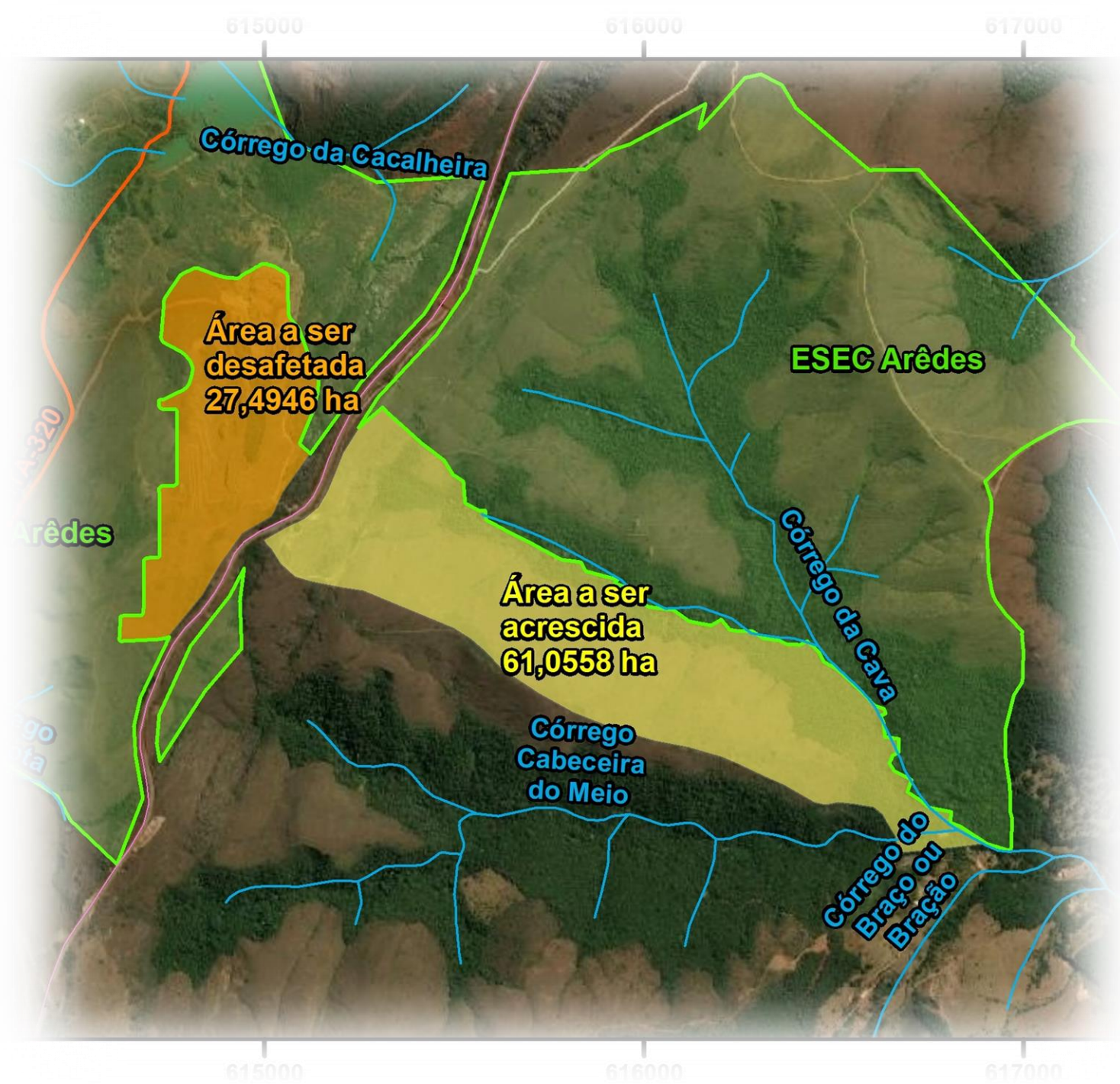

Uso e Ocupação do Solo

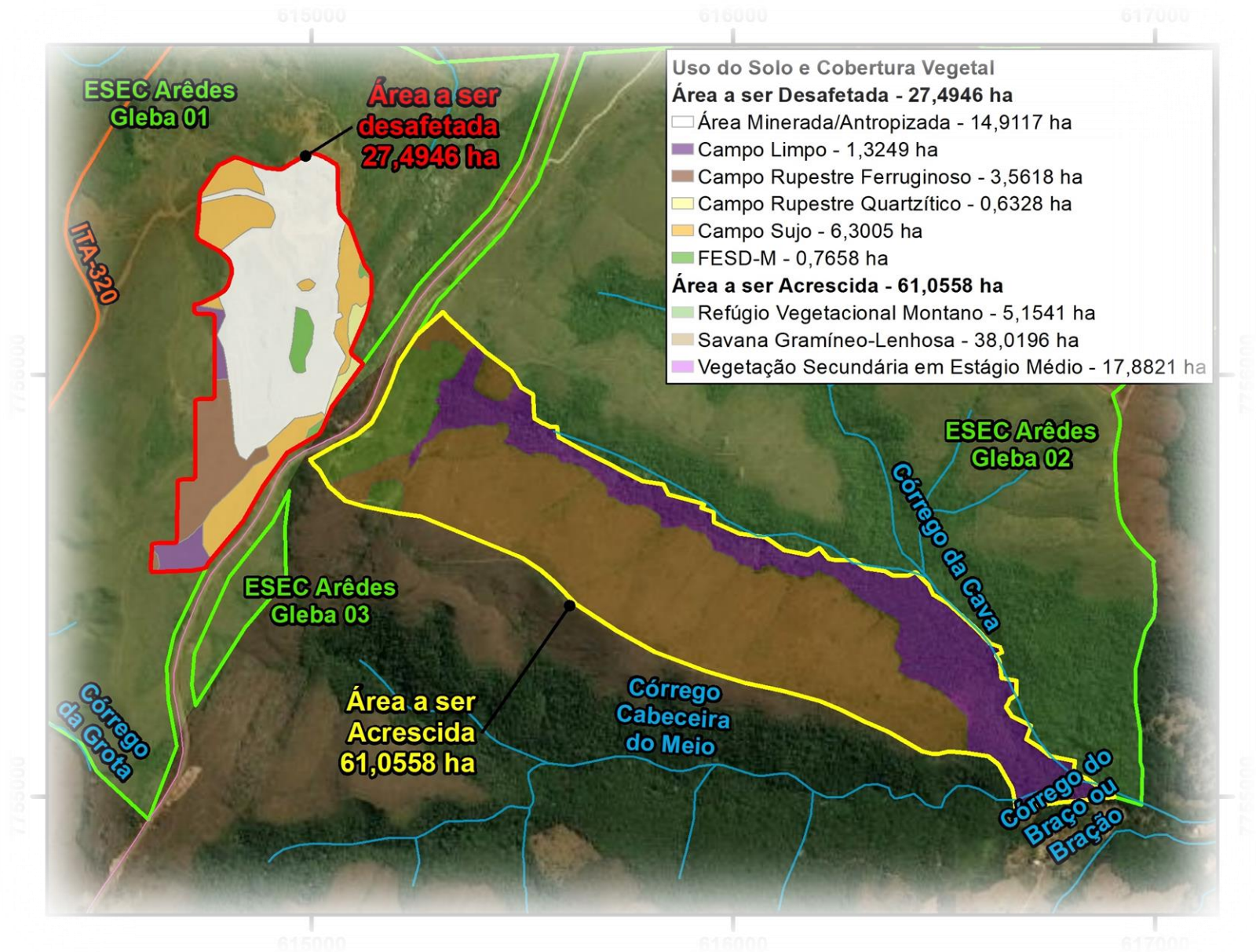

ÁREAS ANTROPIZADAS

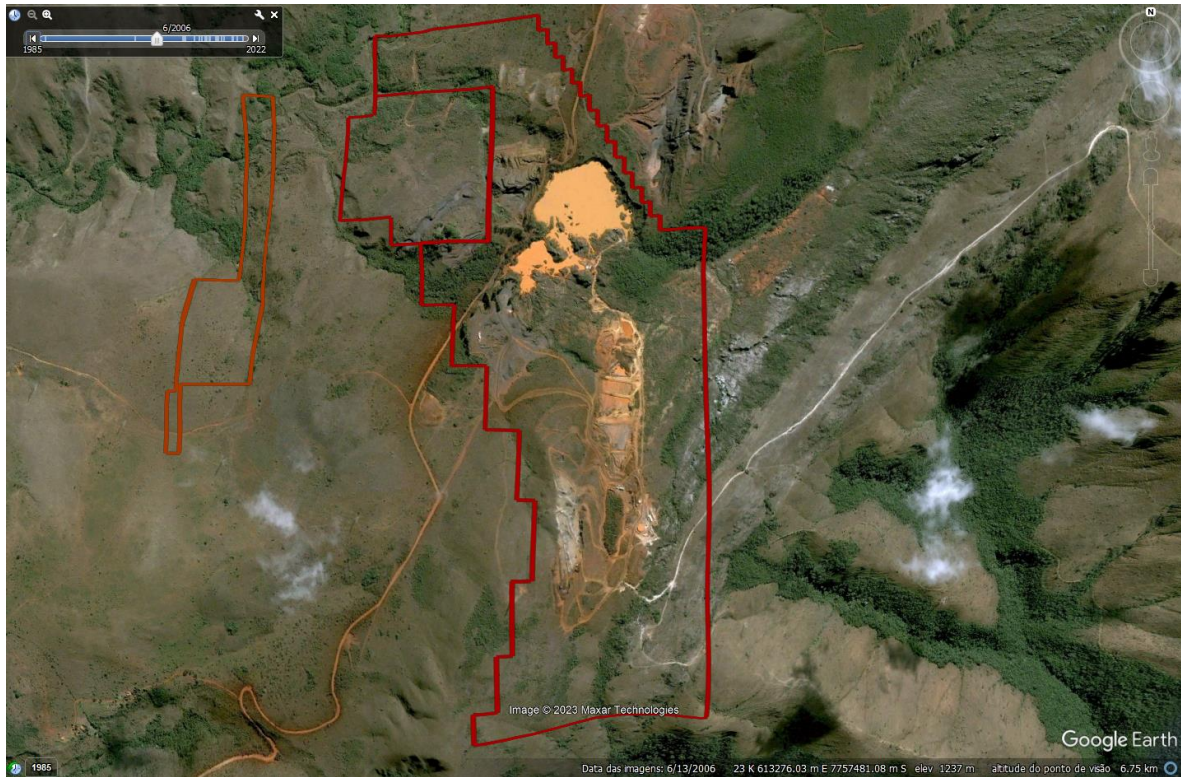



Acessos

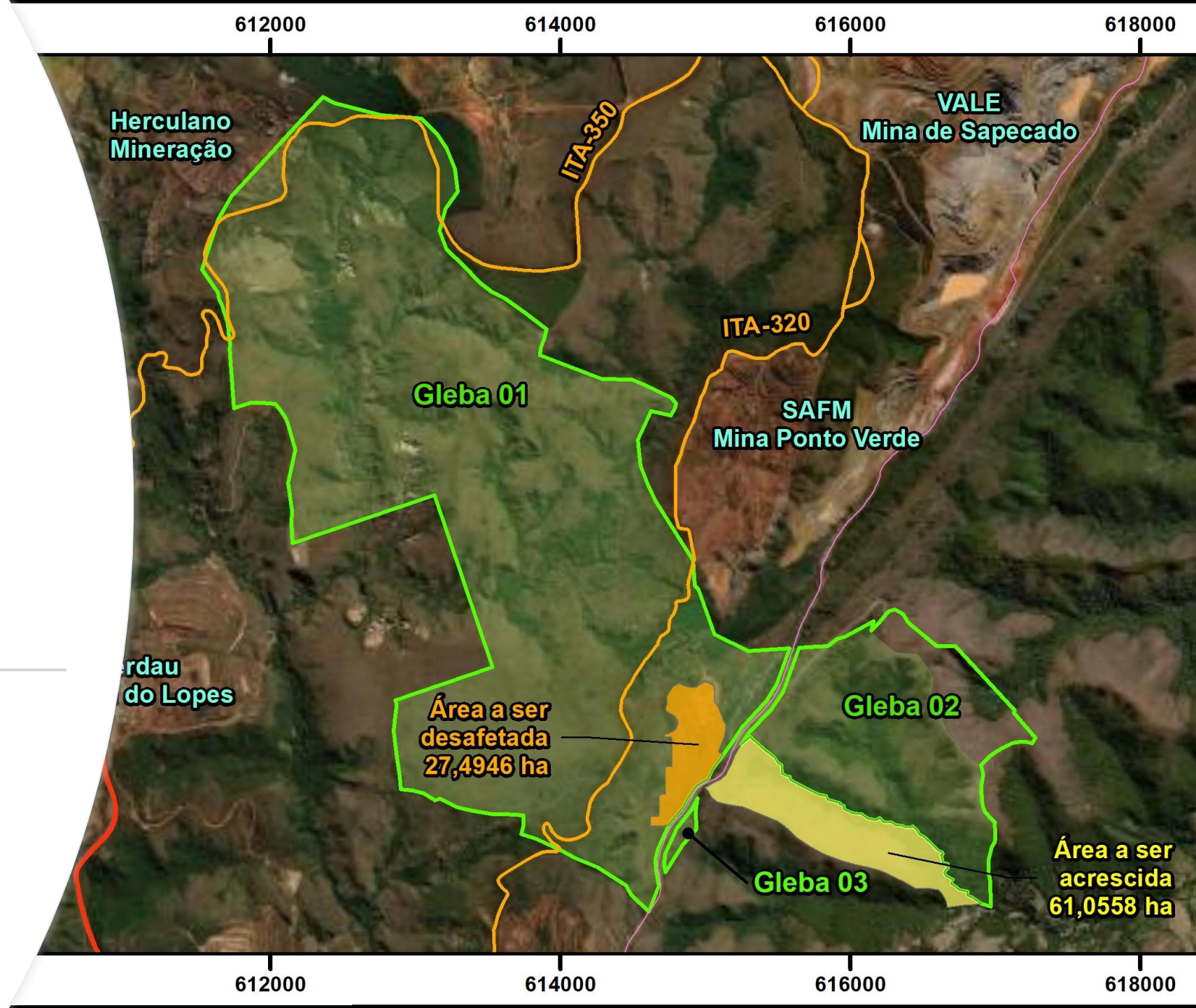

Aspectos do Patrimônio Cultural e Arqueológico

2

AREDES
Cartografias do Olhar

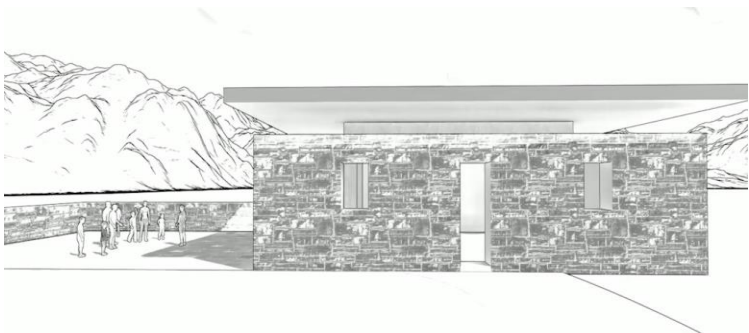

EQUIPE TÉCNICA - AMW

- Altamiro Sergio Mol Bessa;
- Ana Maria A. F Werneck;
- Célia Maria Corsino;
- David Prado Machado;
- Janaina Fonseca Motta;
- João Francisco Caixeta de Sousa;
- Rodrigo Remigio Livalal.







CARTOGRAFIAS DO OLHAR

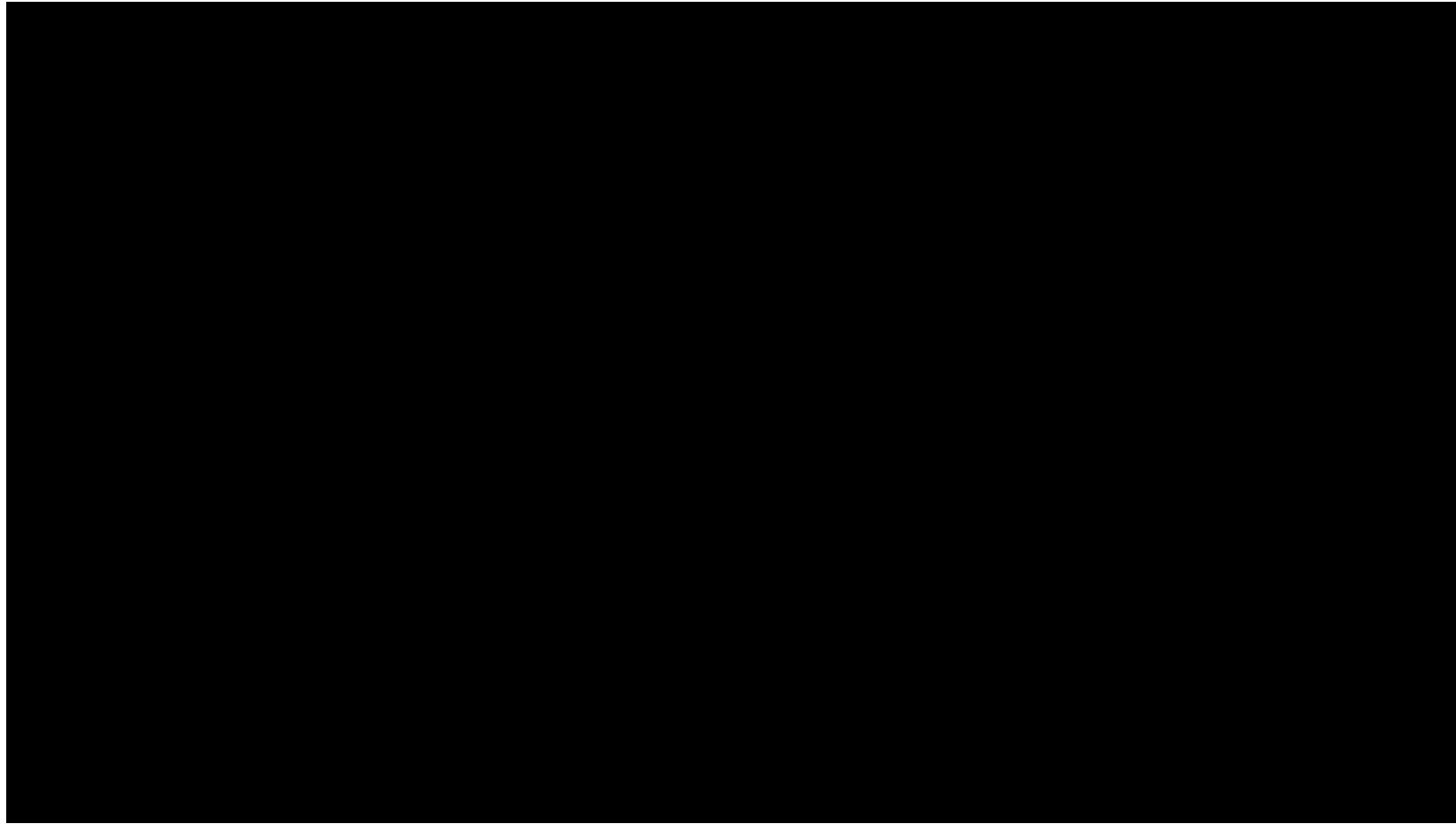

Muito obrigado a todos

