

LOA2016

LEI ORÇAMENTÁRIA ANUAL

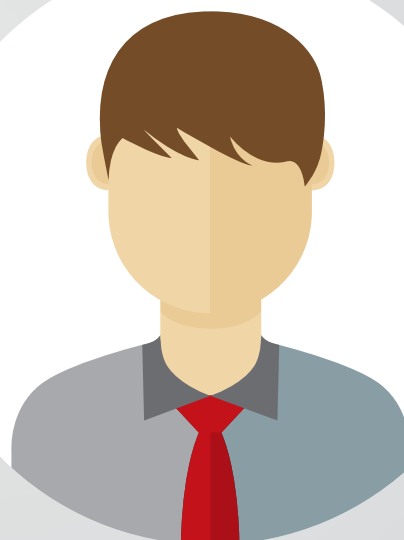

VOLUME I

ORÇAMENTO FISCAL E
ORÇAMENTO DE INVESTIMENTO
DAS EMPRESAS CONTROLADAS



Governo do Estado de Minas Gerais
Secretaria de Estado de Planejamento e Gestão
Subsecretaria de Planejamento, Orçamento e Qualidade do Gasto
Superintendência Central de Planejamento e Programação Orçamentária

Proposta Orçamentária 2016

**ANEXO I
ORÇAMENTO FISCAL E ORÇAMENTO DE INVESTIMENTO DAS
EMPRESAS CONTROLADAS PELO ESTADO**

DEMONSTRATIVOS

SUMÁRIO

DEMONSTRATIVOS CONSOLIDADOS DO ORÇAMENTO FISCAL

Demonstrativo Consolidado do Orçamento Fiscal	9
Demonstrativo da Receita Corrente Fiscal	10
Demonstrativo da Receita e Despesa Segundo as Categorias Econômicas	11
Demonstrativo da Despesa por Órgãos e Entidades Segundo os Grupos de Despesa	12
Demonstrativo Consolidado da Categoria de Pessoal por Unidade Orçamentária	20

DEMAIS DEMONSTRATIVOS DO ORÇAMENTO FISCAL

Receita

Demonstrativo da Evolução da Receita por Categoria Econômica	27
Quadro Geral da Receita	28
Receita Corrente Líquida	52
Demonstrativo da Receita Orçamentária Corrente Ordinária	53
Demonstrativo da Previsão de Arrecadação do ICMS Discriminado por Gênero	57
Legislação da Receita	58

Despesa

Demonstrativo da Evolução da Despesa por Categoria Econômica	63
Demonstrativo Consolidado da Despesa	64
Demonstrativo da Despesa por Função, Subfunção e Programa conforme o Vínculo com os Recursos	65
Programa de Trabalho do Governo – Demonstrativo da Despesa por Funções, Subfunções e Programas conforme os Grupos de Despesa	101

Outros

Demonstrativo da Aplicação de Recursos na Manutenção e no Desenvolvimento do Ensino	143
Demonstrativo da Aplicação de Recursos em Programas de Saúde e em Investimentos em Transporte e Sistema Viário	144

Demonstrativo da Aplicação de Recursos nas Ações e Serviços Públicos de Saúde	145
Demonstrativo da Aplicação de Recursos no Amparo e Fomento à Pesquisa	146
Demonstrativo da Participação Percentual de Pessoal na Receita Corrente Líquida A – LRF e IN – TCMG B – LRF	147
Demonstrativo Regionalizado do Efeito sobre a Receita e a Despesa Decorrente de Benefícios Fiscais	149
Demonstrativo Regionalizado, em Valores Nominais e Percentuais, das Despesas Decorrentes de Atividade de Fomento do Estado, por Função Orçamentária e Tipo de Receita	174
Demonstrativo do Serviço da Dívida Pública	176
Memória de Cálculo do Serviço da Dívida a Pagar	177
Demonstrativo da Aplicação de Recursos do Fundo de Desenvolvimento da Educação Básica e Valorização dos Profissionais da Educação	178
Demonstrativo de Recursos a Serem Aplicados Direta ou Indiretamente em Ações Voltadas para Criança e Adolescente	179
Demonstrativo da Unidade de Gestão Previdenciária Integrada – UGEPREVI	187
Demonstrativo dos Programas Financiados com Recursos Provenientes da União	189
Demonstrativo Regionalizado do Orçamento Fiscal, em valores nominais, a ser aplicado por função	199
DEMONSTRATIVOS CONSOLIDADOS DO ORÇAMENTO DE INVESTIMENTO DAS EMPRESAS CONTROLADAS PELO ESTADO	
Investimento Segundo as Funções	203
Investimentos Segundo Funções, Subfunções e Programas por Projetos e Atividades	204
Investimentos por Empresas Segundo Fonte de Recurso	207
Investimentos por Empresas Segundo o Detalhamento dos Investimentos	208
Composição da Participação Societária no Capital das Empresas – Acionistas	209
Composição da Participação Societária no Capital das Empresas – Cotistas	211
PLANO DE APLICAÇÃO DOS RECURSOS DO BDMG E DOS FUNDOS ESTADUAIS	215
DEMONSTRATIVO DOS RECURSOS A SEREM APLICADOS NA EXECUÇÃO DA POLÍTICA ESTADUAL DE SEGURANÇA ALIMENTAR E NUTRICIONAL SUSTENTÁVEL	219

DEMONSTRATIVO DA RECEITA LÍQUIDA REAL	225
DEMONSTRATIVO DOS RECURSOS A SEREM APLICADOS NO DESENVOLVIMENTO SOCIAL DOS MUNICÍPIOS CLASSIFICADOS EM PELO MENOS NAS CINQUENTA ÚLTIMAS POSIÇÕES NO RELATÓRIO DO ÍNDICE MINEIRO DE RESPONSABILIDADE SOCIAL	229
GRUPOS DE DESPESA, FONTES DE RECURSO, IDENTIFICADORES DE PROCEDÊNCIA E USO E IDENTIFICADORES DE PROGRAMA GOVERNAMENTAL	233

DEMONSTRATIVOS CONSOLIDADOS DO
ORÇAMENTO FISCAL

DEMONSTRATIVO CONSOLIDADO - ORÇAMENTO FISCAL
(Art. 8º. inciso I da da lei 21.736/2015)

EXERCÍCIO: 2016														Em R\$1,00					
RECEITA ORÇAMENTÁRIA				ORDINÁRIA	% PART	VINCULADA	% PART	TOTAL	% PART	DESPESA ORÇAMENTÁRIA				ORDINÁRIA	% PART	VINCULADA	% PART	TOTAL	% PART
RECEITAS CORRENTES				35.545.154.788	100,95	38.890.211.176	114,24	74.435.365.964	107,48	DESPESAS CORRENTES				29.226.355.467	80,86	39.689.435.712	94,44	68.915.791.179	88,16
RECEITA TRIBUTÁRIA				29.982.524.833	85,15	21.758.882.785	63,92	51.741.407.618	74,71	PESSOAL E ENCARGOS SOCIAIS				19.299.141.583	53,39	21.764.209.447	51,79	41.063.351.030	52,53
IMPOSTO DE RENDA RETIDO NA FONTE				3.580.912.878	10,17		0,00	3.580.912.878	5,17	EXECUTIVO				14.286.244.745	39,52	19.720.910.967	46,92	34.007.155.752	43,50
IPVA				1.766.102.701	5,02	2.649.154.051	7,78	4.415.256.752	6,38	ADMINISTRAÇÃO DIRETA				12.198.437.716	33,75	8.356.095.967	19,88	20.554.533.683	26,29
ITCD				544.461.068	1,55	136.115.267	0,40	680.576.335	0,98	ADMINISTRAÇÃO INDIRETA				2.087.807.069	5,78	11.364.815.000	27,04	13.452.622.069	17,21
ICMS				24.086.633.385	68,41	16.285.369.822	47,84	40.372.003.207	58,30	AUTARQUIAS E FUNDAÇÕES				1.452.508.501	4,02	1.852.734.962	4,41	3.305.243.463	4,23
TAXAS				4.414.801	0,01	2.688.243.645	7,90	2.692.658.446	3,89	EMPRESAS ESTATAIS DEPENDENTES				257.253.539	0,71	45.543.908	0,11	302.797.447	0,39
RECEITA DE CONTRIBUIÇÕES				-	0,00	3.064.902.311	9,00	3.064.902.311	4,43	FUNDOS				379.045.029	1,05	9.466.536.130	22,52	9.844.581.159	12,59
CONTRIBUIÇÕES SOCIAIS				-	0,00	3.064.902.311	9,00	3.064.902.311	4,43	OUTROS PODERES				5.012.896.798	13,87	2.043.296.490	4,86	7.056.195.278	9,03
TRANSFERÊNCIAS DA UNIÃO				4.232.703.644	12,02	3.633.074.782	10,67	7.865.778.426	11,36	ADMINISTRAÇÃO DIRETA				5.012.896.798	13,87	2.042.294.750	4,86	7.055.191.548	9,03
FPE				3.207.060.590	9,11	801.765.147	2,36	4.008.825.737	5,79	ADMINISTRAÇÃO INDIRETA				-	0,00	1.003.730	0,00	1.003.730	0,00
FUNDO EXPORTAÇÃO - IPI				-	0,00	612.720.000	1,80	612.720.000	0,88	AUTARQUIAS E FUNDAÇÕES				-	0,00	1.003.730	0,00	1.003.730	0,00
QESE - SALÁRIO EDUCAÇÃO				507.661.490	1,44	338.440.994	0,99	846.102.484	1,22	JUROS E ENCARGOS DA DÍVIDA				2.291.810.651	6,34	-	0,00	2.291.810.651	2,93
LEI COMPLEMENTAR Nº 87/96				150.978.438	0,43	37.744.610	0,11	188.723.048	0,27	EXECUTIVO				2.291.810.651	6,34	-	0,00	2.291.810.651	2,93
TRANSFERÊNCIAS SUS				-	0,00	1.134.261.055	3,33	1.134.261.055	1,64	ADMINISTRAÇÃO DIRETA				2.291.810.651	6,34	-	0,00	2.291.810.651	2,93
COTA-PARTE DA CIDE				-	0,00	168.120.132	0,49	168.120.132	0,24	OUTRAS DESPESAS CORRENTES				7.635.403.233	21,12	5.079.810.996	12,09	12.715.214.229	16,27
COTA - PARTE DA COMP. FINANCEIRA - RECURSOS HÍDRICOS				-	0,00	134.858.085	0,40	134.858.085	0,19	EXECUTIVO				7.066.336.539	19,55	3.996.177.813	9,51	11.062.514.352	14,15
COTA - PARTE DA COMP. FINANCEIRA - RECURSOS MINERAIS				-	0,00	178.518.781	0,52	178.518.781	0,26	ADMINISTRAÇÃO DIRETA				3.885.475.104	10,75	546.564.594	1,30	4.432.039.698	5,67
COTA - PARTE ROYALTIES - COMP. FINANÇ. - PROD. DE PETRÓLEO				-	0,00	14.052.638	0,04	14.052.638	0,02	ADMINISTRAÇÃO INDIRETA				3.180.861.435	8,80	3.449.613.219	8,21	6.630.474.654	8,48
OURAS TRANSFERÊNCIAS DA UNIÃO				367.003.126	1,04	212.593.340	0,62	579.596.466	0,84	AUTARQUIAS E FUNDAÇÕES				742.838.211	2,06	1.940.268.104	4,62	2.683.106.315	3,43
TRANSFERÊNCIAS MULTIGOVERNAMENTAIS				-	0,00	6.863.804.283	20,16	6.863.804.283	9,91	EMPRESAS ESTATAIS DEPENDENTES				2.597.632	0,01	50.201.350	0,12	52.798.982	0,07
OUTRAS TRANSFERÊNCIAS				-	0,00	35.620.718	0,10	35.620.718	0,05	FUNDOS				2.435.425.592	6,74	1.459.143.765	3,47	3.894.569.357	4,98
TRANSFERÊNCIAS DE CONVÊNIOS				-	0,00	234.945.197	0,69	234.945.197	0,34	OUTROS PODERES				569.066.694	1,57	1.083.633.183	2,58	1.652.699.877	2,11
OUTRAS RECEITAS CORRENTES				1.329.926.311	3,78	3.998.981.100	9,69	4.628.907.411	6,68	ADMINISTRAÇÃO DIRETA				569.066.694	1,57	14.561.333	0,03	583.628.027	0,75
RECEITA PATRIMONIAL				511.824.471	1,45	987.035.094	1,40	987.035.094	1,43	ADMINISTRAÇÃO INDIRETA				-	0,00	1.069.071.850	2,54	1.069.071.850	1,37
RECEITA AGROPECUÁRIA				-	0,00	5.526.540	0,02	5.526.540	0,01	AUTARQUIAS E FUNDAÇÕES				-	0,00	75.143.814	0,18	75.143.814	0,10
RECEITA INDUSTRIAL				-	0,00	728.460.780	2,14	728.460.780	1,05	FUNDOS				-	0,00	993.928.036	2,36	993.928.036	1,27
RECEITA DE SERVIÇOS				-	0,00	645.542.498	1,90	645.542.498	0,93	REC. CONSTITUCIONAIS VINC. MUNICÍPIOS				-	0,00	12.845.415.269	30,56	12.845.415.269	16,43
MULTAS E JUROS DE MORA				550.135.466	1,56	664.938.668	1,95	1.215.074.134	1,75	DESPESAS DE CAPITAL				6.269.580.279	17,35	2.338.371.997	5,56	8.607.952.276	11,01
INDENIZAÇÕES E RESTITUIÇÕES				66.191.272	0,19	129.606.622	0,38	195.797.894	0,28	INVESTIMENTOS				1.620.075.290	4,48	2.032.195.947	4,84	3.652.271.237	4,67
DÍVIDA ATIVA				186.518.335	0,53	131.818.077	0,39	318.336.412	0,46	EXECUTIVO				1.554.145.185	4,30	1.777.688.468	4,23	3.331.833.653	4,26
RECEITAS DIVERSAS				15.256.767	0,04	517.877.292	1,52	533.134.059	0,77	ADMINISTRAÇÃO DIRETA				654.721.116	1,81	400.984.049	0,95	1.055.705.165	1,35
RECEITAS DE CAPITAL				5.500.000	0,02	2.884.554.233	8,47	2.890.054.233	4,17	ADMINISTRAÇÃO INDIRETA				899.424.069	2,49	1.376.704.419	3,28	2.276.128.488	2,91
OPERAÇÕES DE CRÉDITO				-	0,00	2.016.281.655	5,92	2.016.281.655	2,91	AUTARQUIAS E FUNDAÇÕES				447.036.748	1,24	1.247.457.819	2,97	1.694.494.567	2,17
INTERNA				-	0,00	1.194.779.292	3,51	1.194.779.292	1,73	EMPRESAS ESTATAIS DEPENDENTES				-	0,00	5.152.000	0,01	5.152.000	0,01
EXTERNA				-	0,00	821.502.363	2,41	821.502.363	1,19	FUNDOS				452.387.321	1,25	124.094.600	0,30	576.481.921	0,74
ALIENAÇÃO DE BENS				-	0,00	6.805.775	0,02	6.805.775	0,01	OUTROS PODERES				65.930.105	0,18	254.507.479	0,61	320.437.584	0,41
AMORTIZAÇÃO DE EMPRÉSTIMOS				5.500.000	0,02	268.826.431	0,79	274.326.431	0,40	ADMINISTRAÇÃO DIRETA				65.930.105	0,18	12.456.625	0,03	78.386.730	0,10
TRANSFERÊNCIAS DE CONVÊNIOS				-	0,00	371.783.748	1,09	371.783.748	0,54	ADMINISTRAÇÃO INDIRETA				-	0,00	242.050.854	0,58	242.050.854	0,31
OUTRAS TRANSFERÊNCIAS				-	0,00	157.856.624	0,46	157.856.624	0,23	AUTARQUIAS E FUNDAÇÕES				-	0,00	57.010.956	0,14	57.010.956	0,07
OUTRAS RECEITAS				-	0,00	63.000.000	0,19	63.000.000	0,09	FUNDOS				-	0,00	185.039.898	0,44	185.039.898	0,24
DEDUÇÕES DA RECEITA CORRENTE				(340.828.569)	-0,97	(7.731.770.694)	-22,71	(8.072.599.263)	-11,66	INVERSÕES FINANCEIRAS				65.011.000	0,18	306.176.050	0,73	371.187.050	0,47
ICMS				-	0,00	(6.021.658.346)	-17,69	(6.021.658.346)	-8,70	EXECUTIVO				65.011.000	0,18	297.819.800	0,71	362.830.800	0,46
FPE				-	0,00	(801.765.147)	-2,36	(801.765.147)	-1,16	ADMINISTRAÇÃO DIRETA				5.010.000	0,01	60.089.000	0,14	65.099.000	0,08
IPI				-	0,00	(126.915.373)	-0,37	(126.915.373)	-0,18	ADMINISTRAÇÃO INDIRETA				60.001.000	0,17	237.730.800	0,57	297.731.800	0,38
ICMS - DESONERAÇÃO - LEI COMPLEMENTAR 87/96				-	0,00	(37.744.610)	-0,11	(37.744.610)	-0,05	AUTARQUIAS E FUNDAÇÕES				-	0,00	22.501.000	0,05	22.501.000	0,03
MULTAS DO ICMS				-	0,00	(89.553.595)	-0,26	(89.553.595)	-0,13	EMPRESAS CONTROLADAS				-	0,00	-	0,00	-	0,00
DÍVIDA ATIVA TRIBUTÁRIA ICMS				-	0,00	(41.454.740)	-0,12	(41.454.740)	-0,06	FUNDOS				60.001.000	0,17	215.229.800	0,51	275.230.800	0,35
IPVA				-	0,00	(441.525.675)	-1,30	(441.525.675)	-0,64	OUTROS PODERES				-	0,00	8.356.250	0,02	8.356.250	0,01
ITCD				-	0,00	(136.115.267)	-0,40	(136.115.267)	-0,20	ADMINISTRAÇÃO DIRETA				-	0,00	-	0,00	-	0,00
MULTAS DO ITCD				-	0,00	(8.721.165)	-0,03	(8.721.165)	-0,01	ADMINISTRAÇÃO INDIRETA				-	0,00	8.356.250	0,02	8.356.250	0,01
MULTAS DO IPVA				-	0,00	(24.425.088)	-0,07	(24.425.088)	-0,04	AUTARQUIAS E FUNDAÇÕES				-	0,00	4.856.250	0,01	4.856.250	0,01
DÍVIDA ATIVA DO IPVA				-	0,00	(1.532.266)	0,00	(1.532.266)	0,00	FUNDOS				-	0,00	3.500.000	0,01	3.500.000	0,00
DÍVIDA ATIVA DO ITCD				-	0,00	(359.422)	0,00	(359.422)	0,00	AMORTIZAÇÃO DA DÍVIDA				4.584.493.989	12,68	-	0,00	4.584.493.989	5,86
CESSÃO DE DIREITOS CREDITÓRIOS				(340.828.569)	-0,97	-	0,00	(340.828.569)	-0,49	EXECUTIVO				4.584.493.989	12,68	-	0,00	4.584.493.989	5,86
										ADMINISTRAÇÃO DIRETA				4.584.493.989	12,68	-	0,00	4.584.493.989	5,86
										RESERVA DE CONTINGÊNCIA				649.959.836	1,80	-	0,00	649.959.836	0,83
TOTAL DA RECEITA FISCAL (EXCETO INTRA - ORÇAMENTÁRIAS)				35.209.826.219	100,00	34.042.994.715	100,00	69.252.820.934	100,00	TOTAL DA DESPESA FISCAL (EXCETO INTRA - ORÇAMENTÁRIAS)				36.145.895.582	100,00	42.027.807.709	100,00	78.173.703.291	100,00
TOTAL DA RECEITA INTRA-ORÇAMENTÁRIA				1.794.138.413	100,00	12.052.874.400	100,00	13.847.012.813	100,00	TOTAL DA DESPESA INTRA-ORÇAMENTÁRIA				12.592.411.569	100,00	1.254.601.244			

DEMONSTRATIVO DA RECEITA CORRENTE FISCAL

EXERCÍCIO: 2016	EM R\$ 1,00
ESPECIFICAÇÃO	VALOR
RECEITAS CORRENTES	74.435.365.964
DEDUÇÃO DA RECEITA CORRENTE – FORMAÇÃO DO FUNDEB E CESSÃO DE DIREITOS CREDITÓRIOS	(8.072.599.263)
RECEITA CORRENTE FISCAL	66.362.766.701

FONTE: Armazém Sisor.

ELABORAÇÃO: DCGF/SCPPPO/SEPLAG.

**DEMONSTRATIVO DA RECEITA E DESPESA SEGUNDO
AS CATEGORIAS ECONÔMICAS**

(Art. 2º, § 1º, Inciso II da Lei 4.320/64)

ORÇAMENTO FISCAL

EXERCÍCIO: 2016

R\$ 1,00

RECEITA	VALOR	DESPESA	VALOR
RECEITAS CORRENTES	74.435.365.964	DESPESAS CORRENTES	68.915.791.179
RECEITA TRIBUTÁRIA	51.741.407.618	PESSOAL E ENCARGOS SOCIAIS	41.063.351.030
RECEITA DE CONTRIBUIÇÕES	3.064.902.311	JUROS E ENCARGOS DA DÍVIDA	2.291.810.651
RECEITA PATRIMONIAL	987.035.094	OUTRAS DESPESAS CORRENTES	25.560.629.498
RECEITA AGROPECUÁRIA	5.526.540		
RECEITA INDUSTRIAL	728.460.780		
RECEITAS DE SERVIÇOS	645.542.498		
TRANSFERÊNCIAS CORRENTES	15.000.148.624		
OUTRAS RECEITAS CORRENTES	2.262.342.499		
DEDUÇÃO DA RECEITA CORRENTE - FORMAÇÃO DO FUNDEB E CESSÃO DE DIREITOS CREDITÓRIOS	(8.072.599.263)	DÉFICIT DO ORÇAMENTO CORRENTE	(2.553.024.478)
TOTAL	66.362.766.701	TOTAL	66.362.766.701
DÉFICIT DO ORÇAMENTO CORRENTE	(2.553.024.478)		
RECEITAS DE CAPITAL	2.890.054.233	DESPESAS DE CAPITAL	8.607.952.276
OPERAÇÕES DE CRÉDITO	2.016.281.655	INVESTIMENTOS	3.652.271.237
ALIENAÇÃO DE BENS	6.805.775	INVERSÕES FINANCEIRAS	371.187.050
AMORTIZAÇÃO DE EMPRÉSTIMOS	274.326.431	AMORTIZAÇÃO DA DÍVIDA	4.584.493.989
TRANSFERÊNCIAS DE CAPITAL	529.640.372		
OUTRAS RECEITAS DE CAPITAL	63.000.000	RESERVA DE CONTINGÊNCIA	649.959.836
TOTAL	337.029.755	TOTAL	9.257.912.112

RESUMO

<i>RECEITAS CORRENTES</i>	66.362.766.701	<i>DESPESAS CORRENTES</i>	68.915.791.179
<i>RECEITAS DE CAPITAL</i>	2.890.054.233	<i>DESPESAS DE CAPITAL</i>	8.607.952.276
		<i>RESERVA DE CONTINGÊNCIA</i>	649.959.836
TOTAL	69.252.820.934	TOTAL	78.173.703.291
DÉFICIT	(8.920.882.357)		

FONTE: Armazém Sisor.

ELABORAÇÃO: DCGF/SCPPPO/SEPLAG.

Nota: Com intuito de evitar a dupla contagem na elaboração desse relatório, foram desconsiderados os valores referentes às operações intra-orçamentárias.

A partir do exercício de 2014, as despesas com pagamento de pensões civis do RPPS e dos militares deixaram de ser classificadas no grupo de despesa 3 – Outras Despesas Correntes, e passaram a ser classificadas no grupo de despesa 1 – Pessoal e Encargos Sociais.

**DEMONSTRATIVO DA DESPESA POR ÓRGÃOS E ENTIDADES
SEGUNDO OS GRUPOS DE DESPESA
(Art. 2º, § 2º, inciso II da Lei 4.320/64)**

ORÇAMENTO FISCAL

Exercício: 2016

R\$ 1,00

ÓRGÃOS/ENTIDADES	PESSOAL E ENCARGOS SOCIAIS	JUROS E ENCARGOS DA DÍVIDA	OUTRAS DESPESAS CORRENTES	INVESTIMENTOS	INVERSÕES FINANCEIRAS	AMORTIZAÇÃO DA DÍVIDA	RESERVA DE CONTINGÊNCIA	TOTAL
ADVOCACIA-GERAL DO ESTADO	938.049.420	0	22.766.494	2.000.000	0	0	0	962.815.914
AGÊNCIA DE DESENVOLVIMENTO DA REGIÃO METROPOLITANA DE BELO HORIZONTE	3.063.337	0	1.179.684	0	0	0	0	4.243.021
AGÊNCIA DE DESENVOLVIMENTO DA REGIÃO METROPOLITANA DO VALE DO AÇO	1.600.877	0	1.431.135	0	0	0	0	3.032.012
AGÊNCIA REGULADORA DE SERVIÇOS DE ABASTECIMENTO DE ÁGUA E DE ESGOTAMENTO SANITÁRIO DO ESTADO DE MINAS GERAIS	10.631.139	0	3.447.500	1.000	0	0	0	14.079.639
ASSEMBLEIA LEGISLATIVA DO ESTADO DE MINAS GERAIS	1.057.213.469	0	192.501.523	5.724.000	11.953.000	0	0	1.267.391.992
CONTROLADORIA-GERAL DO ESTADO	24.921.995	0	4.401.985	0	0	0	0	29.323.980
CORPO DE BOMBEIROS MILITAR DO ESTADO DE MINAS GERAIS	993.247.062	0	52.086.300	13.904.474	0	0	0	1.059.237.836
DEFENSORIA PÚBLICA DO ESTADO DE MINAS GERAIS	357.429.042	0	37.733.083	13.661.735	0	0	0	408.823.860
DEPARTAMENTO DE ESTRADAS DE RODAGEM DO ESTADO DE MINAS GERAIS	145.793.167	0	68.347.808	1.015.245.127	0	0	0	1.229.386.102
DEPARTAMENTO DE OBRAS PÚBLICAS DO ESTADO DE MINAS GERAIS	17.984.608	0	28.943.666	127.441.908	0	0	0	174.370.182
DEPARTAMENTO DE TRÂNSITO DE MINAS GERAIS	0	0	135.774.919	1.200.000	0	0	0	136.974.919
DEPARTAMENTO ESTADUAL DE TELECOMUNICAÇÕES DE MINAS GERAIS	544.529	0	2.763.859	0	0	0	0	3.308.388
EGE SEC.FAZENDA-ENCARGOS DIVERSOS	0	0	20.791.173.571	0	1.000	0	0	20.791.174.571
EGE-SECRETARIA DE ESTADO DE PLANEJAMENTO E GESTÃO	202.850.402	0	92.951.662	72.858.899	0	0	0	368.660.963
EMPRESA DE ASSISTÊNCIA TÉCNICA E EXTENSÃO RURAL DO ESTADO DE MINAS GERAIS	224.764.499	0	39.549.456	4.851.000	0	0	0	269.164.955
EMPRESA DE PESQUISA AGROPECUÁRIA DE MINAS GERAIS	71.422.315	0	9.058.630	300.000	0	0	0	80.780.945

**DEMONSTRATIVO DA DESPESA POR ÓRGÃOS E ENTIDADES
SEGUNDO OS GRUPOS DE DESPESA
(Art. 2º, § 2º, inciso II da Lei 4.320/64)**

ORÇAMENTO FISCAL

Exercício: 2016

R\$ 1,00

ÓRGÃOS/ENTIDADES	PESSOAL E ENCARGOS SOCIAIS	JUROS E ENCARGOS DA DÍVIDA	OUTRAS DESPESAS CORRENTES	INVESTIMENTOS	INVERSÕES FINANCEIRAS	AMORTIZAÇÃO DA DÍVIDA	RESERVA DE CONTINGÊNCIA	TOTAL
ESCOLA DE SAUDE PUBLICA DO ESTADO DE MINAS GERAIS	7.512.211	0	41.134.980	2.850.000	0	0	0	51.497.191
ESCRITÓRIO DE REPRESENTAÇÃO DO GOVERNO DO ESTADO DE MINAS GERAIS EM BRASÍLIA	1.243.904	0	398.421	0	0	0	0	1.642.325
FUNDAÇÃO CENTRO DE HEMATOLOGIA E HEMOTERAPIA DE MINAS GERAIS	103.109.028	0	109.782.213	3.799.687	0	0	0	216.690.928
FUNDAÇÃO CENTRO INTERNACIONAL DE EDUCACAO, CAPACITACAO E PESQUISA APLICADA EM AGUAS	1.726.993	0	1.847.629	0	0	0	0	3.574.622
FUNDAÇÃO CLÓVIS SALGADO	23.591.792	0	19.006.667	1.000	0	0	0	42.599.459
FUNDAÇÃO DE AMPARO À PESQUISA DO ESTADO DE MINAS GERAIS	7.077.705	0	29.774.519	351.314.010	1.000	0	0	388.167.234
FUNDAÇÃO DE ARTE DE OURO PRETO	2.384.482	0	1.644.883	1.000	0	0	0	4.030.365
FUNDAÇÃO DE EDUCAÇÃO PARA O TRABALHO DE MINAS GERAIS	6.448.280	0	5.777.382	1.000	0	0	0	12.226.662
FUNDAÇÃO EDUCACIONAL CAIO MARTINS	2.463.482	0	2.511.969	2.000	0	0	0	4.977.451
FUNDAÇÃO ESTADUAL DO MEIO AMBIENTE	16.302.636	0	18.278.364	305.000	0	0	0	34.886.000
FUNDAÇÃO EZEQUIEL DIAS	59.220.030	0	348.093.647	42.700.000	0	0	0	450.013.677
FUNDAÇÃO HELENA ANTIPOFF	8.268.263	0	1.544.240	1.000	0	0	0	9.813.503
FUNDAÇÃO HOSPITALAR DO ESTADO DE MINAS GERAIS	839.123.274	0	439.296.527	50.284.250	0	0	0	1.328.704.051
FUNDAÇÃO JOÃO PINHEIRO	27.967.888	0	11.645.137	0	0	0	0	39.613.025
FUNDAÇÃO RURAL MINEIRA	7.341.114	0	4.797.169	38.508.896	0	0	0	50.647.179

**DEMONSTRATIVO DA DESPESA POR ÓRGÃOS E ENTIDADES
SEGUNDO OS GRUPOS DE DESPESA
(Art. 2º, § 2º, inciso II da Lei 4.320/64)**

ORÇAMENTO FISCAL

Exercício: 2016

R\$ 1,00

ÓRGÃOS/ENTIDADES	PESSOAL E ENCARGOS SOCIAIS	JUROS E ENCARGOS DA DÍVIDA	OUTRAS DESPESAS CORRENTES	INVESTIMENTOS	INVERSÕES FINANCEIRAS	AMORTIZAÇÃO DA DÍVIDA	RESERVA DE CONTINGÊNCIA	TOTAL
FUNDAÇÃO TV MINAS CULTURAL E EDUCATIVA	13.776.963	0	10.820.624	5.000.000	0	0	0	29.597.587
FUNDO DE APOIO HABITACIONAL AOS MILITARES DO ESTADO DE MINAS GERAIS	0	0	635.700	0	30.877.800	0	0	31.513.500
FUNDO DE APOIO HABITACIONAL DA ASSEMBLÉIA LEGISLATIVA DE MINAS GERAIS	0	0	31.500.000	0	3.500.000	0	0	35.000.000
FUNDO DE ASSISTENCIA AO PECULIO DOS SERVIDORES PUBLICOS DO ESTADO DE MINAS GERAIS	0	0	51.403.152	0	0	0	0	51.403.152
FUNDO DE ASSISTÊNCIA AO TURISMO	0	0	0	0	1.000	0	0	1.000
FUNDO DE DESENVOLVIMENTO METROPOLITANO	0	0	10.000.000	0	0	0	0	10.000.000
FUNDO DE DESENVOLVIMENTO REGIONAL DO JAÍBA	0	0	0	0	1.000	0	0	1.000
FUNDO DE EQUALIZAÇÃO DO ESTADO DE MINAS GERAIS	0	0	0	0	1.000	0	0	1.000
FUNDO DE FOMENTO E DESENVOLVIMENTO SOCIOECONÔMICO DO ESTADO DE MINAS GERAIS	0	0	0	0	3.000	0	0	3.000
FUNDO DE INCENTIVO À INOVAÇÃO TECNOLÓGICA	0	0	0	0	1.000	0	0	1.000
FUNDO DE INCENTIVO AO DESENVOLVIMENTO	0	0	0	0	1.800.000	0	0	1.800.000
FUNDO DE PARCERIAS PÚBLICO-PRIVADAS DO ESTADO DE MINAS GERAIS	0	0	1.050	0	0	0	0	1.050
FUNDO DE RECUPERAÇÃO, PROTEÇÃO E DESENVOLVIMENTO SUSTENTÁVEL DAS BACIAS HIDROGRÁFICAS DO ESTADO DE MINAS GERAIS	0	0	91.107.732	684.439	0	0	0	91.792.171
FUNDO ESPECIAL DO MINISTÉRIO PÚBLICO DO ESTADO DE MINAS GERAIS	0	0	3.125.000	6.000.000	0	0	0	9.125.000
FUNDO ESPECIAL DO PODER JUDICIÁRIO DO ESTADO DE MINAS GERAIS	0	0	952.096.036	177.049.898	0	0	0	1.129.145.934

**DEMONSTRATIVO DA DESPESA POR ÓRGÃOS E ENTIDADES
SEGUNDO OS GRUPOS DE DESPESA
(Art. 2º, § 2º, inciso II da Lei 4.320/64)**

ORÇAMENTO FISCAL

Exercício: 2016

R\$ 1,00

ÓRGÃOS/ENTIDADES	PESSOAL E ENCARGOS SOCIAIS	JUROS E ENCARGOS DA DÍVIDA	OUTRAS DESPESAS CORRENTES	INVESTIMENTOS	INVERSÕES FINANCEIRAS	AMORTIZAÇÃO DA DÍVIDA	RESERVA DE CONTINGÊNCIA	TOTAL
FUNDO ESTADUAL DE ASSISTÊNCIA SOCIAL	0	0	97.469.741	2.900.000	0	0	0	100.369.741
FUNDO ESTADUAL DE CULTURA	0	0	5.021.000	44.000	44.000	0	0	5.109.000
FUNDO ESTADUAL DE DEFESA DE DIREITOS DIFUSOS	0	0	1.000.000	349.107	0	0	0	1.349.107
FUNDO ESTADUAL DE DESENVOLVIMENTO DE TRANSPORTES	0	0	10.738.451	113.653.493	0	0	0	124.391.944
FUNDO ESTADUAL DE DESENVOLVIMENTO RURAL	0	0	0	0	1.000	0	0	1.000
FUNDO ESTADUAL DE HABITAÇÃO	0	0	2.001.000	0	242.500.000	0	0	244.501.000
FUNDO ESTADUAL DE PREVENÇÃO, FISCALIZAÇÃO E REPRESSÃO DE ENTORPECENTES	0	0	1.050	0	0	0	0	1.050
FUNDO ESTADUAL DE PROTEÇÃO E DEFESA DO CONSUMIDOR	0	0	7.207.000	1.990.000	0	0	0	9.197.000
FUNDO ESTADUAL DE SAÚDE	449.016.302	0	5.416.334.544	457.712.821	0	0	0	6.323.063.667
FUNDO ESTADUAL DO CAFÉ	0	0	1.050	0	0	0	0	1.050
FUNDO ESTADUAL DOS DIREITOS DO IDOSO	0	0	50.000	0	0	0	0	50.000
FUNDO ESTADUAL PARA A CIDADANIA FISCAL MINEIRA	0	0	1.050	0	0	0	0	1.050
FUNDO FINANCEIRO DE PREVIDÊNCIA	9.603.554.332	0	500.000	0	0	0	0	9.604.054.332
FUNDO PARA A INFÂNCIA E A ADOLESCÊNCIA	0	0	4.000.000	1.137.061	0	0	0	5.137.061
FUNDO PENITENCIÁRIO ESTADUAL	0	0	842.250	1.000	0	0	0	843.250

**DEMONSTRATIVO DA DESPESA POR ÓRGÃOS E ENTIDADES
SEGUNDO OS GRUPOS DE DESPESA
(Art. 2º, § 2º, inciso II da Lei 4.320/64)**

ORÇAMENTO FISCAL

Exercício: 2016

R\$ 1,00

ÓRGÃOS/ENTIDADES	PESSOAL E ENCARGOS SOCIAIS	JUROS E ENCARGOS DA DÍVIDA	OUTRAS DESPESAS CORRENTES	INVESTIMENTOS	INVERSÕES FINANCEIRAS	AMORTIZAÇÃO DA DÍVIDA	RESERVA DE CONTINGÊNCIA	TOTAL
FUNDO PRÓ-FLORESTA	0	0	0	0	1.000	0	0	1.000
GABINETE MILITAR DO GOVERNADOR DO ESTADO DE MINAS GERAIS	7.286.556	0	11.988.091	5.500.000	0	0	0	24.774.647
GESTÃO DA DÍVIDA PÚBLICA ESTADUAL	0	2.324.147.242	0	0	0	4.584.493.989	0	6.908.641.231
IMPrensa OFICIAL DO ESTADO DE MINAS GERAIS	21.916.083	0	39.263.290	0	0	0	0	61.179.373
INSTITUTO DE DESENVOLVIMENTO DO NORTE E NORDESTE DE MINAS GERAIS	7.371.273	0	77.611.382	0	0	0	0	84.982.655
INSTITUTO DE GEOINFORMAÇÃO E TECNOLOGIA	5.898.668	0	931.308	1.000	0	0	0	6.830.976
INSTITUTO DE METROLOGIA E QUALIDADE DO ESTADO DE MINAS GERAIS	15.519.341	0	24.480.659	2.000.000	0	0	0	42.000.000
INSTITUTO DE PREVIDÊNCIA DO LEGISLATIVO DO ESTADO DE MINAS GERAIS	1.003.730	0	75.143.814	57.010.956	4.856.250	0	0	138.014.750
INSTITUTO DE PREVIDÊNCIA DOS SERVIDORES DO ESTADO DE MINAS GERAIS	281.199.863	0	628.794.409	19.350.000	0	0	0	929.344.272
INSTITUTO DE PREVIDÊNCIA DOS SERVIDORES MILITARES DO ESTADO DE MINAS GERAIS	1.385.934.926	0	729.605.701	3.157.900	0	0	0	2.118.698.527
INSTITUTO ESTADUAL DE FLORESTAS	62.052.567	0	44.444.233	9.403.200	22.500.000	0	0	138.400.000
INSTITUTO ESTADUAL DO PATRIMÔNIO HISTÓRICO E ARTÍSTICO DE MINAS GERAIS	8.072.461	0	7.641.465	0	0	0	0	15.713.926
INSTITUTO MINEIRO DE AGROPECUÁRIA	120.484.381	0	18.714.034	111.256	0	0	0	139.309.671
INSTITUTO MINEIRO DE GESTÃO DAS ÁGUAS	10.039.011	0	43.942.467	13.563.333	0	0	0	67.544.811
INTENDÊNCIA	0	0	122.346.894	24.900.000	0	0	0	147.246.894

**DEMONSTRATIVO DA DESPESA POR ÓRGÃOS E ENTIDADES
SEGUNDO OS GRUPOS DE DESPESA
(Art. 2º, § 2º, inciso II da Lei 4.320/64)**

ORÇAMENTO FISCAL

Exercício: 2016

R\$ 1,00

ÓRGÃOS/ENTIDADES	PESSOAL E ENCARGOS SOCIAIS	JUROS E ENCARGOS DA DÍVIDA	OUTRAS DESPESAS CORRENTES	INVESTIMENTOS	INVERSÕES FINANCEIRAS	AMORTIZAÇÃO DA DÍVIDA	RESERVA DE CONTINGÊNCIA	TOTAL
JUNTA COMERCIAL DO ESTADO DE MINAS GERAIS	14.868.226	0	19.753.910	1.000	0	0	0	34.623.136
LOTERIA DO ESTADO DE MINAS GERAIS	2.040.162	0	9.886.489	1.000	0	0	0	11.927.651
OUVIDORIA-GERAL DO ESTADO DE MINAS GERAIS	4.572.195	0	1.494.137	0	0	0	0	6.066.332
POLÍCIA CIVIL DO ESTADO DE MINAS GERAIS	1.609.769.394	0	197.320.577	3.900.000	1.000	0	0	1.810.990.971
POLÍCIA MILITAR DO ESTADO DE MINAS GERAIS	9.686.977.320	0	335.577.552	11.709.025	0	0	0	10.034.263.897
PROCURADORIA GERAL DE JUSTIÇA	1.521.855.036	0	290.991.168	41.552.995	0	0	0	1.854.399.199
RÁDIO INCONFIDÊNCIA LTDA.	6.610.633	0	4.297.013	1.000	0	0	0	10.908.646
RESERVA DE CONTINGÊNCIA	0	0	0	0	0	0	649.959.836	649.959.836
SECRETARIA DE ESTADO DE TRANSPORTES E OBRAS PÚBLICAS	9.717.140	0	7.341.696	124.086.889	0	0	0	141.145.725
SECRETARIA DE ESTADO DE AGRICULTURA, PECUÁRIA E ABASTECIMENTO	8.551.238	0	8.863.752	0	0	0	0	17.414.990
SECRETARIA DE ESTADO DE CASA CIVIL E DE RELAÇÕES INSTITUCIONAIS	11.369.742	0	1.411.636	0	0	0	0	12.781.378
SECRETARIA DE ESTADO DE CIÊNCIA, TECNOLOGIA E ENSINO SUPERIOR	4.867.237	0	14.079.104	0	0	0	0	18.946.341
SECRETARIA DE ESTADO DE CULTURA	16.585.933	0	34.951.742	15.000	0	0	0	51.552.675
SECRETARIA DE ESTADO DE DEFESA SOCIAL	1.680.351.705	0	579.010.837	0	0	0	0	2.259.362.542
SECRETARIA DE ESTADO DE DESENVOLVIMENTO AGRÁRIO	2.410.799	0	17.901.585	0	0	0	0	20.312.384

**DEMONSTRATIVO DA DESPESA POR ÓRGÃOS E ENTIDADES
SEGUNDO OS GRUPOS DE DESPESA
(Art. 2º, § 2º, inciso II da Lei 4.320/64)**

ORÇAMENTO FISCAL

Exercício: 2016

R\$ 1,00

ÓRGÃOS/ENTIDADES	PESSOAL E ENCARGOS SOCIAIS	JUROS E ENCARGOS DA DÍVIDA	OUTRAS DESPESAS CORRENTES	INVESTIMENTOS	INVERSÕES FINANCEIRAS	AMORTIZAÇÃO DA DÍVIDA	RESERVA DE CONTINGÊNCIA	TOTAL
SECRETARIA DE ESTADO DE DESENVOLVIMENTO E INTEGRAÇÃO DO NORTE E NORDESTE DE MINAS GERAIS	1.789.635	0	9.806.501	117.000.000	0	0	0	128.596.136
SECRETARIA DE ESTADO DE DESENVOLVIMENTO ECONÔMICO	9.351.631	0	1.477.175	0	0	0	0	10.828.806
SECRETARIA DE ESTADO DE DESENVOLVIMENTO REGIONAL, POLÍTICA URBANA E GESTÃO METROPOLITANA	6.950.027	0	1.619.875	39.165.542	0	0	0	47.735.444
SECRETARIA DE ESTADO DE DIREITOS HUMANOS, PARTICIPAÇÃO SOCIAL E CIDADANIA	10.640.791	0	16.204.185	0	0	0	0	26.844.976
SECRETARIA DE ESTADO DE EDUCAÇÃO	7.071.082.930	0	1.725.122.790	611.455.319	65.000.000	0	0	9.472.661.039
SECRETARIA DE ESTADO DE ESPORTES	6.868.114	0	15.439.013	8.501.000	0	0	0	30.808.127
SECRETARIA DE ESTADO DE FAZENDA	1.068.500.877	0	82.606.338	0	0	0	0	1.151.107.215
SECRETARIA DE ESTADO DE GOVERNO	19.899.831	0	107.792.522	0	0	0	0	127.692.353
SECRETARIA DE ESTADO DE MEIO AMBIENTE E DESENVOLVIMENTO SUSTENTÁVEL	69.751.951	0	54.646.691	3.029.256	0	0	0	127.427.898
SECRETARIA DE ESTADO DE PLANEJAMENTO E GESTÃO	123.010.949	0	122.306.492	0	0	0	0	245.317.441
SECRETARIA DE ESTADO DE TRABALHO E DESENVOLVIMENTO SOCIAL	26.649.922	0	35.243.096	13.629.761	0	0	0	75.522.779
SECRETARIA DE ESTADO DE TURISMO	4.419.582	0	4.693.281	0	0	0	0	9.112.863
SECRETARIA-GERAL	11.459.488	0	18.879.553	0	0	0	0	30.339.041
TRANSFERÊNCIAS DO ESTADO A EMPRESAS	0	0	0	0	97.000	0	0	97.000
TRIBUNAL DE CONTAS DO ESTADO DE MINAS GERAIS	645.384.088	0	71.573.253	16.878.000	0	0	0	733.835.341

**DEMONSTRATIVO DA DESPESA POR ÓRGÃOS E ENTIDADES
SEGUNDO OS GRUPOS DE DESPESA
(Art. 2º, § 2º, inciso II da Lei 4.320/64)**

ORÇAMENTO FISCAL

Exercício: 2016

R\$ 1,00

ÓRGÃOS/ENTIDADES	PESSOAL E ENCARGOS SOCIAIS	JUROS E ENCARGOS DA DÍVIDA	OUTRAS DESPESAS CORRENTES	INVESTIMENTOS	INVERSÕES FINANCEIRAS	AMORTIZAÇÃO DA DÍVIDA	RESERVA DE CONTINGÊNCIA	TOTAL
TRIBUNAL DE JUSTIÇA DO ESTADO DE MINAS GERAIS	4.276.580.905	0	0	0	0	0	0	4.276.580.905
TRIBUNAL DE JUSTIÇA MILITAR DO ESTADO DE MINAS GERAIS	44.997.022	0	7.728.000	570.000	0	0	0	53.295.022
UNIVERSIDADE DO ESTADO DE MINAS GERAIS	130.929.751	0	65.901.372	5.250.000	0	0	0	202.081.123
UNIVERSIDADE ESTADUAL DE MONTES CLAROS	196.818.671	0	60.316.891	7.050.000	0	0	0	264.185.562
TOTAL	45.462.056.325	2.324.147.242	34.964.647.425	3.652.271.237	383.140.050	4.584.493.989	649.959.836	92.020.716.104

DEMONSTRATIVO CONSOLIDADO DA CATEGORIA DE PESSOAL POR UNIDADE ORÇAMENTÁRIA

Exercício: 2016

ÓRGÃO/ENTIDADE	CATEGORIA PESSOAL			
	ATIVO	INATIVO	TERCEIRIZADO	TOTAL
ADVOCACIA-GERAL DO ESTADO	1.108	250	0	1.358
AGÊNCIA DE DESENVOLVIMENTO DA REGIÃO METROPOLITANA DE BELO HORIZONTE	44	0	0	44
AGÊNCIA DE DESENVOLVIMENTO DA REGIÃO METROPOLITANA DO VALE DO AÇO	34	0	0	34
AGÊNCIA REGULADORA DE SERVIÇOS DE ABASTECIMENTO DE ÁGUA E DE ESGOTAMENTO SANITÁRIO DO ESTADO DE MINAS GERAIS	168	0	0	168
ASSEMBLEIA LEGISLATIVA DO ESTADO DE MINAS GERAIS	3.826	1.164	0	4.990
CONTROLADORIA-GERAL DO ESTADO	202	8	0	210
CORPO DE BOMBEIROS MILITAR DO ESTADO DE MINAS GERAIS	6.195	1.350	0	7.545
DEFENSORIA PÚBLICA DO ESTADO DE MINAS GERAIS	846	363	0	1.209
DEPARTAMENTO DE ESTRADAS DE RODAGEM DO ESTADO DE MINAS GERAIS	1.723	8.094	0	9.817
DEPARTAMENTO DE OBRAS PÚBLICAS DO ESTADO DE MINAS GERAIS	195	111	0	306
DEPARTAMENTO ESTADUAL DE TELECOMUNICAÇÕES DE MINAS GERAIS	9	0	0	9
EMPRESA DE ASSISTÊNCIA TÉCNICA E EXTENSÃO RURAL DO ESTADO DE MINAS GERAIS	2.107	0	0	2.107
EMPRESA DE PESQUISA AGROPECUÁRIA DE MINAS GERAIS	1.146	0	0	1.146
ESCOLA DE SAUDE PUBLICA DO ESTADO DE MINAS GERAIS	134	3	0	137
ESCRITÓRIO DE REPRESENTAÇÃO DO GOVERNO DO ESTADO DE MINAS GERAIS EM BRASÍLIA	18	12	0	30
FUNDAÇÃO CENTRO DE HEMATOLOGIA E HEMOTERAPIA DE MINAS GERAIS	2.208	85	218	2.511
FUNDAÇÃO CENTRO INTERNACIONAL DE EDUCACAO, CAPACITACAO E PESQUISA APLICADA EM AGUAS	25	0	0	25
FUNDAÇÃO CLÓVIS SALGADO	540	115	0	655
FUNDAÇÃO DE AMPARO À PESQUISA DO ESTADO DE MINAS GERAIS	105	11	0	116
FUNDAÇÃO DE ARTE DE OURO PRETO	75	7	0	82
FUNDAÇÃO DE EDUCAÇÃO PARA O TRABALHO DE MINAS GERAIS	212	16	10	238
FUNDAÇÃO EDUCACIONAL CAIO MARTINS	57	75	0	132
FUNDAÇÃO ESTADUAL DO MEIO AMBIENTE	152	70	0	222
FUNDAÇÃO EZEQUIEL DIAS	744	200	78	1.022
FUNDAÇÃO HELENA ANTIPOFF	354	64	0	418
FUNDAÇÃO HOSPITALAR DO ESTADO DE MINAS GERAIS	12.198	2.640	1.684	16.522
FUNDAÇÃO JOÃO PINHEIRO	231	257	90	578
FUNDAÇÃO RURAL MINEIRA	116	192	0	308
FUNDAÇÃO TV MINAS CULTURAL E EDUCATIVA	424	67	53	544
FUNDO ESTADUAL DE SAÚDE	8.062	6.329	314	14.705
GABINETE MILITAR DO GOVERNADOR DO ESTADO DE MINAS GERAIS	70	28	0	98
IMPrensa OFICIAL DO ESTADO DE MINAS GERAIS	222	163	20	405
INSTITUTO DE DESENVOLVIMENTO DO NORTE E NORDESTE DE MINAS GERAIS	139	0	0	139
INSTITUTO DE GEOINFORMAÇÃO E TECNOLOGIA	110	0	0	110
INSTITUTO DE METROLOGIA E QUALIDADE DO ESTADO DE MINAS GERAIS	335	106	0	441
INSTITUTO DE PREVIDÊNCIA DO LEGISLATIVO DO ESTADO DE MINAS GERAIS	16	0	12	28
INSTITUTO DE PREVIDÊNCIA DOS SERVIDORES DO ESTADO DE MINAS GERAIS	3.398	3.071	0	6.469

DEMONSTRATIVO CONSOLIDADO DA CATEGORIA DE PESSOAL POR UNIDADE ORÇAMENTÁRIA

Exercício: 2016

ÓRGÃO/ENTIDADE	CATEGORIA PESSOAL			TOTAL
	ATIVO	INATIVO	TERCEIRIZADO	
INSTITUTO DE PREVIDÊNCIA DOS SERVIDORES MILITARES DO ESTADO DE MINAS GERAIS	327	55	0	382
INSTITUTO ESTADUAL DE FLORESTAS	793	292	0	1.085
INSTITUTO ESTADUAL DO PATRIMÔNIO HISTÓRICO E ARTÍSTICO DE MINAS GERAIS	121	44	10	175
INSTITUTO MINEIRO DE AGROPECUÁRIA	1.722	399	0	2.121
INSTITUTO MINEIRO DE GESTÃO DAS ÁGUAS	120	31	0	151
JUNTA COMERCIAL DO ESTADO DE MINAS GERAIS	240	96	0	336
LOTERIA DO ESTADO DE MINAS GERAIS	30	68	0	98
OUIDORIA-GERAL DO ESTADO DE MINAS GERAIS	111	2	0	113
POLÍCIA CIVIL DO ESTADO DE MINAS GERAIS	13.815	6.313	0	20.128
POLÍCIA MILITAR DO ESTADO DE MINAS GERAIS	46.582	28.472	1.052	76.106
PROCURADORIA GERAL DE JUSTIÇA	4.090	502	0	4.592
RÁDIO INCONFIDÊNCIA LTDA.	146	0	0	146
SECRETARIA DE ESTADO DE TRANSPORTES E OBRAS PÚBLICAS	149	124	0	273
SECRETARIA DE ESTADO DE AGRICULTURA, PECUÁRIA E ABASTECIMENTO	181	538	0	719
SECRETARIA DE ESTADO DE CASA CIVIL E DE RELAÇÕES INSTITUCIONAIS	127	0	0	127
SECRETARIA DE ESTADO DE CIÊNCIA, TECNOLOGIA E ENSINO SUPERIOR	61	64	0	125
SECRETARIA DE ESTADO DE CULTURA	235	270	0	505
SECRETARIA DE ESTADO DE DEFESA SOCIAL	16.629	606	13.112	30.347
SECRETARIA DE ESTADO DE DESENVOLVIMENTO AGRÁRIO	180	0	0	180
SECRETARIA DE ESTADO DE DESENVOLVIMENTO E INTEGRAÇÃO DO NORTE E NORDESTE DE MINAS GERAIS	35	0	0	35
SECRETARIA DE ESTADO DE DESENVOLVIMENTO ECONÔMICO	107	96	2	205
SECRETARIA DE ESTADO DE DESENVOLVIMENTO REGIONAL, POLÍTICA URBANA E GESTÃO METROPOLITANA	95	46	0	141
SECRETARIA DE ESTADO DE DIREITOS HUMANOS, PARTICIPAÇÃO SOCIAL E CIDADANIA	107	0	0	107
SECRETARIA DE ESTADO DE EDUCAÇÃO	247.505	132.409	90	380.004
SECRETARIA DE ESTADO DE ESPORTES	101	0	0	101
SECRETARIA DE ESTADO DE FAZENDA	3.817	4.231	0	8.048
SECRETARIA DE ESTADO DE GOVERNO	282	300	0	582
SECRETARIA DE ESTADO DE MEIO AMBIENTE E DESENVOLVIMENTO SUSTENTÁVEL	914	12	0	926
SECRETARIA DE ESTADO DE PLANEJAMENTO E GESTÃO	1.406	1.817	90	3.313
SECRETARIA DE ESTADO DE TRABALHO E DESENVOLVIMENTO SOCIAL	661	971	176	1.808
SECRETARIA DE ESTADO DE TURISMO	110	50	0	160
SECRETARIA-GERAL	142	0	0	142
TRIBUNAL DE CONTAS DO ESTADO DE MINAS GERAIS	1.229	517	0	1.746
TRIBUNAL DE JUSTIÇA DO ESTADO DE MINAS GERAIS	16.529	5.513	0	22.042
TRIBUNAL DE JUSTIÇA MILITAR DO ESTADO DE MINAS GERAIS	171	35	0	206
UNIVERSIDADE DO ESTADO DE MINAS GERAIS	3.677	0	425	4.102

DEMONSTRATIVO CONSOLIDADO DA CATEGORIA DE PESSOAL POR UNIDADE ORÇAMENTÁRIAExercício: **2016**

ÓRGÃO/ENTIDADE	CATEGORIA PESSOAL			TOTAL
	ATIVO	INATIVO	TERCEIRIZADO	
UNIVERSIDADE ESTADUAL DE MONTES CLAROS	2.761	252	28	3.041
Total	412.856	208.976	17.464	639.296

DEMAIS DEMONSTRATIVOS DO
ORÇAMENTO FISCAL

RECEITA

DEMONSTRATIVO DE EVOLUÇÃO DA RECEITA POR CATEGORIA ECONÔMICA
Período 2012-2016
(Art. 22, Inciso III da Lei nº 4.320/64)

ORÇAMENTO FISCAL
EXERCÍCIO 2016

R\$ 1,00

Especificação	Executada						Orçada		Estimada	
	2012	%	2013	%	2014	%	2015	%	2016	%
Receita Corrente	57.633.143.735	100,51%	62.611.050.601	99,96%	68.323.614.736	106,72%	72.119.519.011	105,52%	74.435.365.964	107,48%
Receita Tributária	38.837.435.386	67,73%	43.482.387.818	69,42%	47.074.914.855	73,53%	51.141.607.060	74,82%	51.741.407.618	74,71%
Receita de Contribuições	2.676.699.070	4,67%	2.310.726.679	3,69%	2.628.267.919	4,11%	2.749.661.687	4,02%	3.064.902.311	4,43%
Receita Patrimonial	1.891.349.896	3,30%	2.215.940.724	3,54%	2.159.014.272	3,37%	1.135.819.458	1,66%	987.035.094	1,43%
Receita Agropecuária	4.796.460	0,01%	5.167.262	0,01%	5.928.075	0,01%	4.897.072	0,01%	5.526.540	0,01%
Receita Industrial	353.794.168	0,62%	260.245.283	0,42%	410.698.678	0,64%	487.687.226	0,71%	728.460.780	1,05%
Receitas de Serviços	522.931.030	0,91%	553.342.706	0,88%	532.797.817	0,83%	626.547.301	0,92%	645.542.498	0,93%
Transferências Correntes	11.811.686.180	20,60%	12.076.332.850	19,28%	13.223.129.702	20,65%	14.163.929.656	20,72%	15.000.148.624	21,66%
Outras Receitas Correntes	1.534.451.545	2,68%	1.706.907.280	2,73%	2.288.863.419	3,58%	1.809.369.551	2,65%	2.262.342.499	3,27%
Receitas de Capital	5.757.536.797	10,04%	7.028.064.991	11,22%	2.901.897.381	4,53%	4.103.940.325	6,00%	2.890.054.233	4,17%
Operações de Crédito	3.829.991.730	6,68%	5.875.698.559	9,38%	335.524.486	0,52%	2.949.510.000	4,32%	2.016.281.655	2,91%
Alienação de Bens	385.637.706	0,67%	152.193.834	0,24%	951.277.543	1,49%	6.302.262	0,01%	6.805.775	0,01%
Amortização de Empréstimos	528.367.174	0,92%	447.531.071	0,71%	454.113.151	0,71%	373.637.705	0,55%	274.326.431	0,40%
Transferências de Capital	753.112.297	1,31%	437.009.491	0,70%	1.110.425.285	1,73%	711.490.358	1,04%	529.640.372	0,76%
Outras Receitas de Capital	260.427.891	0,45%	115.632.036	0,18%	50.556.917	0,08%	63.000.000	0,09%	63.000.000	0,09%
Dedução da Receita Corrente – Formação do FUNDEB e Cessão de Direitos Creditórios	(6.047.492.156)	-10,55%	(7.005.808.195)	-11,19%	(7.204.035.013)	-11,25%	(7.874.882.871)	-11,52%	(8.072.599.263)	-11,66%
TOTAL	57.343.188.377	100,00%	62.633.307.397	100,00%	64.021.477.104	100,00%	68.348.576.465	100,00%	69.252.820.934	100,00%

FONTE: 2012, 2013 e 2014 - Armazém Siafi.
2015 e 2016 - Armazém Sisor.

ELABORAÇÃO: DCGF/SCPP/SEPLAG.

Nota: Com intuito de evitar a dupla contagem na elaboração desse relatório, foram desconsiderados os valores referentes às operações intra-orçamentárias.

QUADRO GERAL DA RECEITA
(Art. 2º, § 1º, inciso III e art. 8º da Lei 4.320/64)

Exercício: 2016

R\$ 1,00

CÓDIGO	FONTE	ESPECIFICAÇÃO	DESDOBRAMENTO	FONTE CLASSIFICAÇÃO	CATEGORIA SUBCATEGORIA
1000.00.00.00		RECEITAS CORRENTES			74.435.365.964
1100.00.00.00		RECEITA TRIBUTÁRIA			51.741.407.618
1110.00.00.00		IMPOSTOS		49.048.749.172	
1112.00.00.00		IMPOSTOS SOBRE O PATRIMÔNIO E A RENDA	8.676.745.965		
1112.04.00.00		IMPOSTO SOBRE A RENDA E PROVENTOS DE QUALQUER NATUREZA	3.580.912.878		
1112.04.31.00	10	IMPOSTO DE RENDA RETIDO NAS FONTES SOBRE OS RENDIMENTOS DO TRABALHO	3.580.912.878		
1112.05.00.00		IMPOSTO SOBRE A PROPRIEDADE DE VEÍCULOS AUTOMOTORES - IPVA	4.415.256.752		
1112.05.01.00	10	COTA-PARTE DO ESTADO - IPVA	1.766.102.701		
1112.05.02.00	20	COTA-PARTE DOS MUNICÍPIOS - IPVA	2.207.628.376		
1112.05.03.00	23	COTA-PARTE DO ESTADO PARA O FUNDEB - IPVA	441.525.675		
1112.07.00.00		IMPOSTO SOBRE TRANSMISSÃO "CAUSA MORTIS" E DOAÇÃO DE BENS E DIREITOS - ITCD	680.576.335		
1112.07.01.00	10	COTA-PARTE DO ESTADO - ITCD	544.461.068		
1112.07.02.00	23	COTA-PARTE DO ESTADO PARA O FUNDEB - ITCD	136.115.267		
1113.00.00.00		IMPOSTOS SOBRE A PRODUÇÃO E A CIRCULAÇÃO	40.372.003.207		
1113.02.00.00		IMPOSTO SOBRE OPERAÇÕES RELATIVAS A CIRC. DE MERC. E SOBRE PREST. SERVIÇOS DE TRANSP. INTEREST. E DE COMUNICAÇÃO - ICMS	40.372.003.207		
1113.02.01.00	10	COTA-PARTE DO ESTADO-ICMS	23.955.150.300		
1113.02.02.00	71	ADICIONAL ICMS - FUNDO ESTADUAL DE COMBATE A POBREZA	227.614.232		
1113.02.03.00	20	COTA-PARTE DOS MUNICÍPIOS - ICMS	10.036.097.244		
1113.02.04.00	23	COTA-PARTE DO ESTADO PARA FUNDEB - ICMS	6.021.658.346		
1113.02.51.00	10	COTA-PARTE DO ESTADO - ICMS - CESSÃO DE DIREITOS CREDITÓRIOS - LEI 19266/2010	131.483.085		
1120.00.00.00		TAXAS		2.692.658.446	
1121.00.00.00		TAXAS PELO EXERCÍCIO DO PODER DE POLÍCIA	2.275.028.282		
1121.06.00.00		TAXA DE SEGURANÇA PÚBLICA	1.460.866.475		
1121.06.01.00	27	TAXA DE SEGURANÇA PÚBLICA - POLÍCIA CIVIL	743.690.873		
1121.06.02.00	27	TAXA DE SEGURANÇA PÚBLICA - CORPO DE BOMBEIROS MILITAR - CBMMG	10.943.774		
1121.06.03.00	27	TAXA DE SEGURANÇA PÚBLICA - POLÍCIA MILITAR DE MINAS GERAIS - PMMG	514.843		
1121.06.04.00	27	TAXA DE RENOVAÇÃO DE LICENCIAMENTO ANUAL DE VEÍCULO	623.811.528		
1121.06.05.00	53	TAXA DE INCÊNDIO - CBMMG	75.226.896		
1121.06.06.00	27	TAXA PELA ANÁLISE DE PROJETO OU MODIFICAÇÃO EM PROJETO APROVADO - CBMMG	6.678.561		
1121.07.00.00	77	TAXA DE FISCALIZAÇÃO JUDICIÁRIA	467.051.045		

QUADRO GERAL DA RECEITA
(Art. 2º, § 1º, inciso III e art. 8º da Lei 4.320/64)

Exercício: 2016

R\$ 1,00

CÓDIGO	FONTE	ESPECIFICAÇÃO	DESDOBRAMENTO	FONTE CLASSIFICAÇÃO	CATEGORIA SUBCATEGORIA
1121.09.00.00	54	TAXA DE LICENCIAMENTO PARA USO OU OCUPAÇÃO DA FAIXA DE DOMÍNIO DAS RODOVIAS - TFDR	2.882.113		
1121.21.00.00	52	TAXA DE CONTROLE E FISCALIZAÇÃO AMBIENTAL	16.000.000		
1121.50.00.00	60	TAXA DE FISCALIZAÇÃO SOBRE SERVIÇOS PÚBLICOS DE ABASTECIMENTO DE ÁGUA E SANEAMENTO	30.705.344		
1121.51.00.00	72	TAXA DE FISCALIZAÇÃO DE RECURSOS MINERÁRIOS e TFRM	297.523.305		
1122.00.00.00		TAXAS PELA PRESTAÇÃO DE SERVIÇOS	417.630.164		
1122.08.00.00		EMOLUMENTOS E CUSTAS JUDICIAIS	115.964.234		
1122.08.01.00	77	RECEITA JUDICIÁRIA - JUIZADO ESPECIAL	15.562.077		
1122.08.02.00	77	RECEITA JUDICIÁRIA - CUSTAS JUDICIAIS	100.402.157		
1122.60.00.00		TAXA DE EXPEDIENTE	32.181.109		
1122.60.01.00	10	TAXA DE EXPEDIENTE - DIVERSOS	4.231.050		
1122.60.04.00	60	TAXA DE UTILIZAÇÃO DE VIA - DER	186.771		
1122.60.05.00	60	TAXA DE EXPEDIENTE - DER	1.550.450		
1122.60.06.00	60	TAXA DE PUBLICAÇÃO - CONCESSIONÁRIOS DE TRANSPORTE COLETIVO	89.158		
1122.60.07.00	29	TAXA DE EXPEDIENTE - ATOS DA SECRETARIA DE ESTADO DE FAZENDA - SEF	13.804.044		
1122.60.09.00	60	TAXA DE EXPEDIENTE - IMA	9.317.674		
1122.60.10.00	29	TAXA DE EXPEDIENTE - ATOS DA SECRETARIA DE ESTADO DE SAÚDE	1.227.148		
1122.60.11.00	29	TAXA DE EXPEDIENTE - ATOS DA SECRETARIA DE ESTADO DE DESENVOLVIMENTO SOCIAL	71.825		
1122.60.12.00	60	TAXA DE EXPEDIENTE TRANSPORTE COLETIVO INTERMUNICIPAL - NOTIFICAÇÃO	827.571		
1122.60.13.00	60	TAXA DE EXPEDIENTE TRANSPORTE COLETIVO METROPOLITANO - NOTIFICAÇÃO	875.418		
1122.61.00.00	26	TAXA FLORESTAL	45.000.000		
1122.62.00.00	60	TAXA DE GERENCIAMENTO DO SISTEMA TRANSPORTE RODOVIÁRIO INTERMUNICIPAL - DER	28.718.151		
1122.64.00.00	60	TAXA DE GERENCIAMENTO OPERACIONAL - DER - PORTARIA 1.492/99	110		
1122.65.00.00	60	TAXA DE GERENCIAMENTO DE CONSTRUÇÃO DE RODOVIAS, PROJETOS E OBRAS - DER	55.882.603		
1122.66.00.00	60	TAXA DE EMISSÃO DE DOCUMENTO SANITÁRIO ANIMAL - IMA	21.696.215		
1122.67.00.00	77	TAXA JUDICIÁRIA	78.411.819		
1122.68.00.00	60	TAXA DE GERENCIAMENTO DE TRANSPORTE COLETIVO METROPOLITANO - DER	28.492.172		
1122.69.00.00	60	TAXA DE FISCALIZAÇÃO DE OBRAS PÚBLICAS - DEOP	11.100.000		
1122.99.00.00	10	OUTRAS TAXAS PELA PRESTAÇÃO DE SERVIÇOS	183.751		
1200.00.00.00		RECEITA DE CONTRIBUIÇÕES			3.064.902.311

QUADRO GERAL DA RECEITA
(Art. 2º, § 1º, inciso III e art. 8º da Lei 4.320/64)

Exercício: 2016

R\$ 1,00

CÓDIGO	FONTE	ESPECIFICAÇÃO	DESDOBRAMENTO	FONTE CLASSIFICAÇÃO	CATEGORIA SUBCATEGORIA
1210.00.00.00		CONTRIBUIÇÕES SOCIAIS		3.064.902.311	
1210.29.00.00		CONTRIBUIÇÕES PREVIDENCIÁRIAS DO REGIME PRÓPRIO	2.073.029.850		
1210.29.07.00		CONTRIBUIÇÃO DE SERVIDOR ATIVO CIVIL	1.198.140.688		
1210.29.07.01	50	CONTRIBUIÇÃO DE SERVIDOR ATIVO CIVIL PARA PREVIDÊNCIA SOCIAL - ESTADO	67.500		
1210.29.07.01	43	CONTRIBUIÇÃO DE SERVIDOR ATIVO CIVIL PARA PREVIDÊNCIA SOCIAL - ESTADO	828.039.762		
1210.29.07.03	43	CONTRIBUIÇÃO DE SERVIDOR - PREVIDÊNCIA SOCIAL - ESTADO - PESSOAL LICENCIADO / A DISPOSIÇÃO	4.325.624		
1210.29.07.04	43	CONTRIBUIÇÃO DE SERVIDOR - PARA PREVIDÊNCIA SOCIAL - ESTADO - ASSEMBLÉIA LEGISLATIVA	28.286.990		
1210.29.07.05	43	CONTRIBUIÇÃO DE SERVIDOR - PARA PREVIDÊNCIA SOCIAL - ESTADO - TRIBUNAL DE JUSTIÇA	214.892.224		
1210.29.07.06	43	CONTRIBUIÇÃO DE SERVIDOR - PARA PREVIDÊNCIA SOCIAL - ESTADO - TRIBUNAL DE JUSTIÇA MILITAR	1.809.134		
1210.29.07.07	43	CONTRIBUIÇÃO DE SERVIDOR - PARA PREVIDÊNCIA SOCIAL - ESTADO - MINISTÉRIO PÚBLICO	81.282.422		
1210.29.07.08	43	CONTRIBUIÇÃO DE SERVIDOR - PARA PREVIDÊNCIA SOCIAL - ESTADO - TRIBUNAL DE CONTAS	35.457.532		
1210.29.07.11	60	CONTRIBUIÇÃO DE PARTICIPANTES ATIVOS - AGENTES PARLAMENTARES, CIVIS - P/ PREV. SOCIAL - IPLEMG	3.979.500		
1210.29.08.00		CONTRIBUIÇÃO DE SERVIDOR ATIVO MILITAR	258.106.400		
1210.29.08.01	50	CONTRIBUIÇÃO DE SERVIDOR ATIVO MILITAR PARA PREVIDÊNCIA SOCIAL - ESTADO	258.106.400		
1210.29.09.00		CONTRIBUIÇÃO DE SERVIDOR INATIVO PARA O REGIME PRÓPRIO DE PREVIDÊNCIA	288.128.795		
1210.29.09.01	50	CONTRIBUIÇÃO DE SERVIDOR INATIVO CIVIL PARA PREVIDÊNCIA SOCIAL - ESTADO	1.638.400		
1210.29.09.01	43	CONTRIBUIÇÃO DE SERVIDOR INATIVO CIVIL PARA PREVIDÊNCIA SOCIAL - ESTADO	182.472.552		
1210.29.09.02	43	CONTRIBUIÇÃO DE SERVIDOR INATIVO CIVIL - PARA PREVIDÊNCIA SOCIAL - ESTADO - ASSEMBLÉIA LEGISLATIVA	23.982.636		
1210.29.09.03	43	CONTRIBUIÇÃO DE SERVIDOR INATIVO CIVIL - PARA PREVIDÊNCIA SOCIAL - ESTADO - TRIBUNAL DE JUSTIÇA	53.621.107		
1210.29.09.04	43	CONTRIBUIÇÃO DE SERVIDOR INATIVO CIVIL - PARA PREVIDÊNCIA SOCIAL - ESTADO - TRIBUNAL DE JUSTIÇA MILITAR	450.460		
1210.29.09.05	43	CONTRIBUIÇÃO DE SERVIDOR INATIVO CIVIL - PARA PREVIDÊNCIA SOCIAL - ESTADO - MINISTÉRIO PÚBLICO	12.636.568		
1210.29.09.06	43	CONTRIBUIÇÃO DE SERVIDOR INATIVO CIVIL - PARA PREVIDÊNCIA SOCIAL - ESTADO - TRIBUNAL DE CONTAS	10.754.572		
1210.29.09.08	60	CONTRIBUIÇÃO DE PARTICIPANTES INATIVOS - AGENTES PARLAMENTARES, CIVIS P/ PREV. SOCIAL - IPLEMG	2.572.500		
1210.29.10.00		CONTRIBUIÇÃO DE SERVIDOR INATIVO MILITAR	243.464.200		
1210.29.10.01	50	CONTRIBUIÇÃO DE SERVIDOR MILITAR DA RESERVA E REFORMADO PARA PREVIDÊNCIA SOCIAL - ESTADO	243.464.200		
1210.29.11.00		CONTRIBUIÇÃO DE PENSIONISTA PARA O REGIME PRÓPRIO DE PREVIDÊNCIA	85.189.767		
1210.29.11.02	43	CONTRIBUIÇÃO DE PENSIONISTA CIVIL DO ESTADO	66.268.595		
1210.29.11.03	43	CONTRIBUIÇÃO DE PENSIONISTA CIVIL - PARA PREVIDÊNCIA SOCIAL - ESTADO - ASSEMBLÉIA LEGISLATIVA	262.760		
1210.29.11.04	43	CONTRIBUIÇÃO DE PENSIONISTA CIVIL - PARA PREVIDÊNCIA SOCIAL - ESTADO - TRIBUNAL DE JUSTIÇA	10.786.107		

QUADRO GERAL DA RECEITA
(Art. 2º, § 1º, inciso III e art. 8º da Lei 4.320/64)

Exercício: 2016

R\$ 1,00

CÓDIGO	FONTE	ESPECIFICAÇÃO	DESDOBRAMENTO	FONTE CLASSIFICAÇÃO	CATEGORIA SUBCATEGORIA
1210.29.11.05	43	CONTRIBUIÇÃO DE PENSIONISTA CIVIL - PARA PREVIDÊNCIA SOCIAL - ESTADO - TRIBUNAL DE JUSTIÇA MILITAR	187.407		
1210.29.11.06	43	CONTRIBUIÇÃO DE PENSIONISTA CIVIL - PARA PREVIDÊNCIA SOCIAL - ESTADO - MINISTÉRIO PÚBLICO	5.942.835		
1210.29.11.07	43	CONTRIBUIÇÃO DE PENSIONISTA CIVIL - PARA PREVIDÊNCIA SOCIAL - ESTADO - TRIBUNAL DE CONTAS	172.313		
1210.29.11.09	60	CONTRIBUIÇÃO DE PARTICIPANTES INATIVOS - PENSIONISTAS, CIVIS - P/ PREV. SOCIAL - IPLEMG	1.569.750		
1210.49.00.00		CONTRIBUIÇÃO PARA ASSISTÊNCIA MÉDICA DOS SERVIDORES VINCULADOS AO REGIME DE PREVIDÊNCIA PRÓPRIA	785.846.005		
1210.49.05.00	60	CONTRIBUIÇÃO PATRONAL OUTROS - SAÚDE - INSTITUTOS DE PREVIDÊNCIA	95.088		
1210.49.06.00	50	CONTRIBUIÇÃO DE SERVIDOR ATIVO PARA SAÚDE - INSTITUTOS DE PREVIDÊNCIA	213.435.416		
1210.49.07.00	50	CONTRIBUIÇÃO DE SERVIDOR PARA SAÚDE - INSTITUTOS DE PREVIDÊNCIA - PESSOAL MILITAR NA ATIVA	91.868.300		
1210.49.08.00	60	CONTRIBUIÇÃO DE SERVIDOR OUTROS - SAÚDE - INSTITUTOS DE PREVIDÊNCIA	529.689		
1210.49.09.00	50	CONTRIBUIÇÃO PARA ASSISTÊNCIA A SAÚDE - ARTIGO 85 PARÁGRAFO 5º DA LEI COMPLEMENTAR Nº 64/02 - IPSEMG	143.626		
1210.49.10.00	50	CONTRIBUIÇÃO DE SERVIDOR INATIVO PARA SAÚDE - INSTITUTOS DE PREVIDÊNCIA	182.684.584		
1210.49.11.00	50	CONTRIBUIÇÃO DE SERVIDOR PARA SAÚDE - INSTITUTOS DE PREVIDÊNCIA - PESSOAL MILITAR DA RESERVA E REFORMADO	86.656.700		
1210.49.12.00	60	CONTRIBUIÇÃO DE PENSIONISTA CIVIL PARA SAÚDE - INSTITUTOS DE PREVIDÊNCIA	34.474.346		
1210.49.14.00	50	CONTRIBUIÇÃO SERVIDOR PARA SAÚDE - CONTRATO ADMINISTRATIVO	15.737.891		
1210.49.16.00	50	CONTRIBUIÇÃO SEGURADO PARA A SAÚDE - INSTITUTOS DE PREVIDÊNCIA - DEPENDENTES	128.559.119		
1210.49.18.00	50	CONTRIBUIÇÃO SEGURADO PARA A SAÚDE - INSTITUTOS DE PREVIDÊNCIA - DEPENDENTES - FILHOS DE 21 A 35 ANOS	31.465.063		
1210.49.20.00	60	CONTRIBUIÇÃO SEGURADO PARA SAÚDE - OUTROS - INSTITUTOS DE PREVIDÊNCIA - DEPENDENTES	140.182		
1210.49.22.00	60	CONTRIBUIÇÃO SEGURADO PARA SAÚDE - OUTROS - INSTITUTOS DE PREVIDÊNCIA - DEPENDENTES - FILHOS DE 21 A 35 ANOS	56.001		
1210.50.00.00		CONTRIBUIÇÃO APOSENTADORIA	153.225.616		
1210.50.01.00		CONTRIBUIÇÃO APOSENTADORIA - LEI 12.278/96	153.125.616		
1210.50.01.01	30	CONTRIBUIÇÃO APOSENTADORIA - PODER EXECUTIVO	153.125.616		
1210.50.02.00		CONTRIBUIÇÃO APOSENTADORIA - LEI 12.329/96	100.000		
1210.50.02.01	30	CONTRIBUIÇÃO APOSENTADORIA - MINISTÉRIO PÚBLICO	100.000		
1210.99.00.00		OUTRAS CONTRIBUIÇÕES SOCIAIS	52.800.840		
1210.99.02.00	60	CONTRIBUIÇÃO SEGURO COLETIVO	18.666.583		
1210.99.03.00	60	FUNDO GARANTIA HIPOTECÁRIO	11.688		
1210.99.07.00	60	CONTRIBUIÇÃO PECÚLIO	31.947.618		
1210.99.09.00	60	CONTRIBUIÇÃO SEGURO DO CÔNJUGE	788.951		
1210.99.99.00	60	DEMAIS CONTRIBUIÇÕES SOCIAIS	1.386.000		

QUADRO GERAL DA RECEITA
(Art. 2º, § 1º, inciso III e art. 8º da Lei 4.320/64)

Exercício: 2016

R\$ 1,00

CÓDIGO	FONTE	ESPECIFICAÇÃO	DESDOBRAMENTO	FONTE CLASSIFICAÇÃO	CATEGORIA SUBCATEGORIA
1300.00.00.00		RECEITA PATRIMONIAL			987.035.094
1310.00.00.00		RECEITAS IMOBILIÁRIAS		18.324.694	
1311.00.00.00	60	ALUGUÉIS	17.139.943		
1311.00.00.00	10	ALUGUÉIS	668.050		
1312.00.00.00	60	ARRENDAMENTOS	243.356		
1315.00.00.00	60	TAXA DE OCUPAÇÃO DE IMÓVEIS	272.595		
1319.00.00.00	60	OUTRAS RECEITAS IMOBILIÁRIAS	750		
1320.00.00.00		RECEITA DE VALORES MOBILIÁRIOS		855.332.988	
1321.00.00.00		JUROS DE TÍTULOS DE RENDA	38.219		
1321.03.00.00	60	RENDIMENTO DE APLICAÇÃO FINANCEIRA - TÍTULOS DE CRÉDITO	100		
1321.04.00.00	10	RENDIMENTO FINANCEIRO-ATIVO BDMG/ CREDIREAL/BEMGE-SAN. SIST. FINANC. / SEF	38.119		
1322.00.00.00		DIVIDENDOS	235.073.265		
1322.03.00.00	10	DIVIDENDOS DE OUTRAS SOCIEDADES DE ECONOMIA MISTA	139.120.603		
1322.04.00.00	60	DIVIDENDOS DE AÇÕES DE OUTRAS EMPRESAS	223.600		
1322.51.00.00	10	JUROS SOBRE O CAPITAL PROPRIO	95.729.062		
1324.00.00.00	60	FUNDOS DE INVESTIMENTO	3.000.000		
1325.00.00.00	47	REMUNERAÇÃO DE DEPÓSITOS BANCÁRIOS	100.000		
1325.00.00.00	87	REMUNERAÇÃO DE DEPÓSITOS BANCÁRIOS	2.098.152		
1325.00.00.00	86	REMUNERAÇÃO DE DEPÓSITOS BANCÁRIOS	24.298.163		
1325.00.00.00	85	REMUNERAÇÃO DE DEPÓSITOS BANCÁRIOS	7.694.886		
1325.00.00.00	84	REMUNERAÇÃO DE DEPÓSITOS BANCÁRIOS	1.353.950		
1325.00.00.00	71	REMUNERAÇÃO DE DEPÓSITOS BANCÁRIOS	553.735		
1325.00.00.00	70	REMUNERAÇÃO DE DEPÓSITOS BANCÁRIOS	84.981		
1325.00.00.00	60	REMUNERAÇÃO DE DEPÓSITOS BANCÁRIOS	152.185.743		
1325.00.00.00	55	REMUNERAÇÃO DE DEPÓSITOS BANCÁRIOS	3.767.202		
1325.00.00.00	53	REMUNERAÇÃO DE DEPÓSITOS BANCÁRIOS	957		
1325.00.00.00	51	REMUNERAÇÃO DE DEPÓSITOS BANCÁRIOS	134.976		
1325.00.00.00	48	REMUNERAÇÃO DE DEPÓSITOS BANCÁRIOS	288.827		
1325.00.00.00	45	REMUNERAÇÃO DE DEPÓSITOS BANCÁRIOS	29.320		

QUADRO GERAL DA RECEITA
(Art. 2º, § 1º, inciso III e art. 8º da Lei 4.320/64)

Exercício: 2016

R\$ 1,00

CÓDIGO	FONTE	ESPECIFICAÇÃO	DESDOBRAMENTO	FONTE CLASSIFICAÇÃO	CATEGORIA SUBCATEGORIA
1325.00.00.00	36	REMUNERAÇÃO DE DEPÓSITOS BANCÁRIOS	319.667		
1325.00.00.00	31	REMUNERAÇÃO DE DEPÓSITOS BANCÁRIOS	257.946		
1325.00.00.00	25	REMUNERAÇÃO DE DEPÓSITOS BANCÁRIOS	77.040.197		
1325.00.00.00	24	REMUNERAÇÃO DE DEPÓSITOS BANCÁRIOS	61.435		
1325.00.00.00	23	REMUNERAÇÃO DE DEPÓSITOS BANCÁRIOS	57.730.178		
1325.00.00.00	10	REMUNERAÇÃO DE DEPÓSITOS BANCÁRIOS	274.864.201		
1325.00.00.00	22	REMUNERAÇÃO DE DEPÓSITOS BANCÁRIOS	14.355.188		
1329.00.00.00	60	OUTRAS RECEITAS DE VALORES MOBILIÁRIOS	1.800		
1330.00.00.00		RECEITA DE CONCESSÕES E PERMISSÕES		107.742.976	
1331.00.00.00		RECEITA DE CONCESSÕES E PERMISSÕES - SERVIÇOS	59.771.838		
1331.01.00.00		RECEITA DE CONCESSÕES E PERMISSÕES - SERVIÇOS DE TRANSPORTE	59.771.838		
1331.01.03.00	60	RECEITA DE OUTORGA DOS SERVIÇOS DE TRANSPORTE METROPOLITANO - LEI 13.452 - FUNTRANS	59.771.838		
1332.00.00.00		RECEITA DE CONCESSÕES E PERMISSÕES - EXPLORAÇÃO DE RECURSOS NATURAIS	46.575.333		
1332.02.00.00	61	RECEITA DE OUTORGA DE DIREITO DE USO DE RECURSOS HÍDRICOS	46.542.333		
1332.99.00.00	59	OUTRAS RECEITAS DE CONCESSÕES E PERMISSÕES e RECURSOS NATURAIS	33.000		
1333.00.00.00		RECEITA DE CONCESSÕES E PERMISSÕES - DIREITOS DE USO DE BENS PÚBLICOS	1.069.805		
1333.01.00.00	60	RECEITA DE CONCESSÃO DE DIREITO REAL DE USO DE ÁREA PÚBLICA	424.805		
1333.99.00.00	60	OUTRAS RECEITAS DE CONCESSÕES E PERMISSÕES - DIREITOS DE USO DE BENS PÚBLICOS	645.000		
1339.00.00.00		OUTRAS RECEITAS DE CONCESSÕES E PERMISSÕES	326.000		
1339.10.00.00	60	RECEITA DE OUTORGA DE SERVIÇOS DE REMOÇÃO DE VEÍCULOS AUTOMOTORES	250.000		
1339.11.00.00	60	EXPLORAÇÃO DOS SERVIÇOS PARA PAGAMENTO DA FOLHA DOS SERVIDORES PÚBLICOS ESTADUAIS	76.000		
1360.00.00.00		RECEITA DA CESSÃO DE DIREITOS		1.404.436	
1360.51.00.00	10	RECEITA DA CESSÃO DO DIREITO DE EXPLORAÇÃO DE ESTÁDIOS - ARENA INDEPENDÊNCIA	1.404.436		
1390.00.00.00		OUTRAS RECEITAS PATRIMONIAIS		4.230.000	
1390.99.00.00	60	DEMAIS RECEITAS PATRIMONIAIS	4.230.000		
1400.00.00.00		RECEITA AGROPECUÁRIA			5.526.540
1410.00.00.00	60	RECEITA DA PRODUÇÃO VEGETAL	2.323.775		
1420.00.00.00		RECEITA DA PRODUÇÃO ANIMAL E DERIVADOS		3.201.765	
1420.01.00.00	61	PRODUÇÃO AGROPECUÁRIA - UNIDADES PENAS - SECRETARIA DE EST. DE DEFESA SOCIAL	200.000		

QUADRO GERAL DA RECEITA
(Art. 2º, § 1º, inciso III e art. 8º da Lei 4.320/64)

Exercício: 2016

R\$ 1,00

CÓDIGO	FONTE	ESPECIFICAÇÃO	DESDOBRAMENTO	FONTE CLASSIFICAÇÃO	CATEGORIA SUBCATEGORIA
1420.02.00.00	60	OUTRAS RECEITAS DA PRODUÇÃO ANIMAL E DERIVADOS	3.001.765		
1490.00.00.00	60	OUTRAS RECEITAS AGROPECUÁRIAS	1.000		
1500.00.00.00		RECEITA INDUSTRIAL			728.460.780
1520.00.00.00		RECEITA DA INDÚSTRIA DE TRANSFORMAÇÃO		711.579.198	
1520.20.00.00	60	RECEITA DA INDÚSTRIA QUÍMICA	6.500		
1520.21.00.00	60	RECEITA DA INDÚSTRIA DE PRODUTOS FARMACÊUTICOS E VETERINÁRIOS	636.498.471		
1520.26.00.00	60	RECEITA DA INDÚSTRIA DE PRODUTOS ALIMENTARES	660.000		
1520.29.00.00		RECEITA DA INDÚSTRIA EDITORIAL E GRÁFICA	74.114.227		
1520.29.01.00	60	RECEITA DE PUBLICAÇÕES	67.042.989		
1520.29.02.00	60	RECEITA DA ASSINATURA DO JORNAL MINAS GERAIS	349.742		
1520.29.99.00	60	OUTRAS RECEITAS DA INDÚSTRIA EDITORIAL E GRÁFICA	6.721.496		
1520.99.00.00		OUTRAS RECEITAS DA INDÚSTRIA DE TRANSFORMAÇÃO	300.000		
1520.99.01.00	61	INDÚSTRIAS DIVERSAS - UNIDADES PENAIS - SECRETARIA DE ESTADO DE DEFESA SOCIAL	300.000		
1590.00.00.00	60	OUTRAS RECEITAS INDUSTRIAIS	16.881.582		
1600.00.00.00		RECEITAS DE SERVIÇOS			645.542.498
1600.01.00.00		SERVIÇOS COMERCIAIS	5.859.406		
1600.01.02.00	60	SERVIÇOS DE COMERCIALIZAÇÃO DE LIVROS, PERIÓDICOS, MATERIAIS ESCOLAR E PUBLICIDADE	59.406		
1600.01.51.00	60	SERVIÇO DE RESERVA DE PLACA ESPECIAL - POLÍCIA CIVIL - RESOLUCAO 7.219/2010	5.800.000		
1600.02.00.00		SERVIÇOS FINANCEIROS	91.666.560		
1600.02.01.00	40	SERVIÇOS DE JUROS DE EMPRÉSTIMOS	6.306.602		
1600.02.01.00	61	SERVIÇOS DE JUROS DE EMPRÉSTIMOS	40.000		
1600.02.01.00	60	SERVIÇOS DE JUROS DE EMPRÉSTIMOS	85.188.708		
1600.02.99.00	60	OUTROS SERVIÇOS FINANCEIROS	131.250		
1600.04.00.00	60	SERVIÇOS DE COMUNICAÇÃO	3.319.000		
1600.05.00.00		SERVIÇOS DE SAÚDE	285.004.042		
1600.05.01.00		SERVIÇOS HOSPITALARES	203.668.054		
1600.05.01.51	60	SERVICOS HOSPITALARES - APOIO AO HOSPITAL UNIVERSITARIO CLEMENTE DE FARIA	16.701.080		
1600.05.01.99	60	DEMAIS SERVIÇOS HOSPITALARES	186.966.974		
1600.05.09.00	60	SERVIÇOS ODONTOLÓGICOS	5.593.706		

QUADRO GERAL DA RECEITA
(Art. 2º, § 1º, inciso III e art. 8º da Lei 4.320/64)

Exercício: 2016

R\$ 1,00

CÓDIGO	FONTE	ESPECIFICAÇÃO	DESDOBRAMENTO	FONTE CLASSIFICAÇÃO	CATEGORIA SUBCATEGORIA
1600.05.10.00	60	SERVIÇOS AMBULATORIAIS	1.389.783		
1600.05.52.00	60	SERVIÇOS DE COLETA, PROCESSAMENTO E ARMAZENAMENTO DE CÉLULAS E TECIDOS BIOLÓGICOS - CENTRO DE TECIDOS BIOLÓGICOS - CETEBIO	80.000		
1600.05.99.00		OUTROS SERVIÇOS DE SAÚDE	74.272.499		
1600.05.99.01	60	SERVIÇOS DE SAÚDE PRESTADOS AO SIA/SUS	59.572.499		
1600.05.99.02	60	SERVIÇOS DE SAÚDE PRESTADOS A PARTICULARES	12.200.000		
1600.05.99.99	60	DEMAIS SERVIÇOS DE SAÚDE	2.500.000		
1600.12.00.00	60	SERVIÇOS TECNOLÓGICOS	2.875.000		
1600.13.00.00		SERVIÇOS ADMINISTRATIVOS	140.722.236		
1600.13.01.00	60	SERVIÇOS DE INSCRIÇÃO EM CONCURSOS PÚBLICOS	29.740.857		
1600.13.02.00	60	SERVIÇOS DE VENDA DE EDITAIS	1.400		
1600.13.03.00	60	SERVIÇOS ESPECIAIS PM / BOMBEIRO	21.440		
1600.13.04.00	60	SERVIÇOS DE EXPEDIÇÃO DE CERTIFICADOS	36.835		
1600.13.07.00	60	SERVIÇOS DE FOTOCÓPIAS E/OU CÓPIAS HELIOGRÁFICAS	58.973		
1600.13.09.00	60	SERVIÇOS PARA CONCESSÃO DE OUTORGA	8.600.000		
1600.13.10.00	60	SERVIÇOS DE ADMINISTRAÇÃO DE CONTRATOS	50.000		
1600.13.11.00	60	SERVIÇOS ESPECIAIS - IEF - LEI 14309/2002	13.500.000		
1600.13.12.00	60	SERVIÇOS PELA GESTÃO DO SISTEMA E PROCEDIMENTOS OPERACIONAIS - PORT. DENATRAN 74/2008 - POLÍCIA CIVIL	5.000.000		
1600.13.51.00	61	RECEITA DECORRENTE DA VISITAÇÃO DAS UNIDADES DE CONSERVAÇÃO DA NATUREZA	2.000.000		
1600.13.52.00	60	TAXA DE ADMINISTRAÇÃO DO FUNAPEC - ART. 9, PARÁGRAFO 3, LEI 18682/2009	782.030		
1600.13.53.00	60	SERVIÇOS DE REGULARIZAÇÃO FUNDIÁRIA	270.000		
1600.13.54.00	60	SERVIÇOS PELA GESTÃO DE CRIADORES DE PASSEIFORMES SILVESTRES	1.500.000		
1600.13.55.00	77	RECEITAS DO SERVIÇO PÚBLICO JUDICIÁRIO	1.200.000		
1600.13.56.00	60	RECEITAS PROCESSUAIS DIVERSAS à TJMG	12.000		
1600.13.57.00	60	SERVIÇOS DE INSCRIÇÃO EM PROCESSOS SELETIVOS	1.200.000		
1600.13.58.00	60	SERVICOS DE PROCESSAMENTO E CONTROLE DE NOTIFICACOES DE INFRACOES DE VEICULOS EM OUTROS ESTADOS - PCMG	12.000.000		
1600.13.59.00	60	RECEITA PELO SERVICO DE ADMINISTRACAO DE DEPOSITOS JUDICIAIS	59.415.922		
1600.13.99.00	60	OUTROS SERVIÇOS ADMINISTRATIVOS	5.332.779		
1600.16.00.00	60	SERVIÇOS EDUCACIONAIS	6.378.599		
1600.17.00.00	60	SERVIÇOS AGROPECUÁRIOS	517.617		

QUADRO GERAL DA RECEITA
(Art. 2º, § 1º, inciso III e art. 8º da Lei 4.320/64)

Exercício: 2016

R\$ 1,00

CÓDIGO	FONTE	ESPECIFICAÇÃO	DESDOBRAMENTO	FONTE CLASSIFICAÇÃO	CATEGORIA SUBCATEGORIA
1600.18.00.00	60	SERVIÇOS DE REPARAÇÃO, MANUTENÇÃO E INSTALAÇÃO	10.000		
1600.19.00.00	60	SERVIÇOS RECREATIVOS E CULTURAIS	704.444		
1600.20.00.00	60	SERVIÇOS DE CONSULTORIA, ASSISTÊNCIA TÉCNICA E ANÁLISE DE PROJETOS	43.249.765		
1600.21.00.00	60	SERVIÇOS DE HOSPEDAGEM E ALIMENTAÇÃO	39.636		
1600.22.00.00	60	SERVIÇOS DE ESTUDOS E PESQUISAS	2.192.688		
1600.24.00.00	60	SERVIÇOS DE REGISTRO DO COMÉRCIO	48.829.260		
1600.25.00.00	60	SERVIÇOS DE INFORMAÇÕES CIENTÍFICAS E TECNOLÓGICAS	124.600		
1600.99.00.00	60	OUTROS SERVIÇOS	14.049.645		
1700.00.00.00		TRANSFERÊNCIAS CORRENTES			15.000.148.624
1720.00.00.00		TRANSFERÊNCIAS INTERGOVERNAMENTAIS		14.753.572.684	
1721.00.00.00		TRANSFERÊNCIAS DA UNIÃO	7.865.778.426		
1721.01.00.00		PARTICIPAÇÃO NA RECEITA DA UNIÃO	5.023.051.479		
1721.01.01.00		COTA-PARTE DO FUNDO DE PARTICIPAÇÃO DOS ESTADOS E DISTRITO FEDERAL-FPE	4.008.825.737		
1721.01.01.01	10	COTA-PARTE DO FUNDO DE PARTICIPAÇÃO DOS ESTADOS E DISTRITO FEDERAL/FPE -ESTADO	3.207.060.590		
1721.01.01.02	23	COTA-PARTE DO ESTADO PARA FUNDEB- FPE	801.765.147		
1721.01.12.00		COTA-PARTE DO IMPOSTO SOBRE PRODUTOS INDUSTRIALIZADOS - ESTADOS EXPORTADORES DE PRODUTOS INDUSTRIALIZADOS	846.102.484		
1721.01.12.01	10	COTA-PARTE DO ESTADO - IPI	507.661.490		
1721.01.12.02	23	COTA-PARTE DO ESTADO PARA FUNDEB - IPI	126.915.373		
1721.01.12.03	20	COTA-PARTE DOS MUNICÍPIOS - IPI	211.525.621		
1721.01.13.00		COTA-PARTE DA CONTRIBUIÇÃO DE INTERVENÇÃO NO DOMÍNIO ECONÔMICO	168.120.132		
1721.01.13.01	51	COTA-PARTE DA CONTRIBUIÇÃO DE INTERVENÇÃO NO DOMÍNIO ECONÔMICO - ESTADO	126.090.099		
1721.01.13.02	51	COTA-PARTE DA CONTRIBUIÇÃO DE INTERVENÇÃO NO DOMÍNIO ECONÔMICO - MUNICÍPIO	42.030.033		
1721.01.32.00	10	COTA-PARTE DO IMPOSTO SOBRE OPERAÇÕES DE CRÉDITO, CÂMBIO E SEGURO VAL. MOBILIÁRIOS / COMERCIALIZAÇÃO DO OURO	3.126		
1721.22.00.00		TRANSFERÊNCIA DA COMPENSAÇÃO FINANCEIRA PELA EXPLORAÇÃO DE RECURSOS NATURAIS	327.429.504		
1721.22.11.00	31	COTA-PARTE DA COMPENSAÇÃO FINANCEIRA DE RECURSOS HÍDRICOS	134.858.085		
1721.22.20.00	32	COTA-PARTE DA COMPENSAÇÃO FINANCEIRA DE RECURSOS MINERAIS -CFEM	178.518.781		
1721.22.30.00	33	COTA-PARTE ROYALTIES - COMPENSAÇÃO FINANCEIRA PELA PRODUÇÃO DE PETRÓLEO - LEI 7.990/89	14.052.638		
1721.33.00.00		TRANSFERÊNCIA DE RECURSOS DO SISTEMA ÚNICO DE SAÚDE SUS - REPASSE FUNDO A FUNDO	1.134.261.055		
1721.33.01.00		FUNDO NACIONAL DE SAÚDE / ATENCAO DE MAC - AMBULATORIAL E HOSPITALAR / FUNDO ESTADUAL DE SAÚDE	886.602.727		

QUADRO GERAL DA RECEITA
(Art. 2º, § 1º, inciso III e art. 8º da Lei 4.320/64)

Exercício: 2016

R\$ 1,00

CÓDIGO	FONTE	ESPECIFICAÇÃO	DESDOBRAMENTO	FONTE CLASSIFICAÇÃO	CATEGORIA SUBCATEGORIA
1721.33.01.01	22	FUNDO NACIONAL DE SAÚDE / PRESTADORES AMBULATORIAIS E HOSPITALARES / FUNDO ESTADUAL DE SAÚDE	886.122.727		
1721.33.01.02	85	FUNDO NACIONAL DE SAÚDE / SAÚDE TRABALHADOR / FUNDO ESTADUAL DE SAÚDE	480.000		
1721.33.02.00		FUNDO NACIONAL DE SAÚDE / ASSISTENCIA FARMACÊUTICA / FUNDO ESTADUAL DE SAÚDE	170.102.405		
1721.33.02.01	86	FUNDO NACIONAL DE SAÚDE / MEDICAMENTOS BÁSICOS / FUNDO ESTADUAL DE SAÚDE	50.102.405		
1721.33.02.03	86	FUNDO NACIONAL DE SAÚDE / MEDICAMENTOS EXCEPCIONAIS / FUNDO ESTADUAL DE SAÚDE	120.000.000		
1721.33.04.00		FUNDO NACIONAL DE SAÚDE/ VIGILANCIA EM SAUDE / FUNDO ESTADUAL DE SAÚDE	53.389.038		
1721.33.04.01	85	FUNDO NACIONAL DE SAÚDE / VIGILÂNCIA EPIDEMIOLÓGICA / FUNDO ESTADUAL DE SAÚDE	43.495.133		
1721.33.04.03	85	FUNDO NACIONAL DE SAÚDE / VIGILÂNCIA SANITÁRIA / FUNDO ESTADUAL DE SAÚDE	9.893.905		
1721.33.11.00		FUNDO NACIONAL DE SAÚDE / ATENCAO BASICA / FUNDO ESTADUAL DE SAÚDE	14.688.385		
1721.33.11.02	87	FUNDO NACIONAL DE SAÚDE / ATENÇÃO A SAÚDE - SISTEMA PENITENCIÁRIO / FUNDO ESTADUAL DE SAÚDE	14.688.385		
1721.33.14.00		FUNDO NACIONAL DE SAÚDE / GESTÃO DO SUS / FUNDO ESTADUAL DE SAÚDE	9.478.500		
1721.33.14.01	84	FUNDO NACIONAL DE SAÚDE / PLANEJASUS / FUNDO ESTADUAL DE SAÚDE	9.478.500		
1721.34.00.00		TRANSFERÊNCIAS DE RECURSOS DO FUNDO NACIONAL DE ASSISTÊNCIA SOCIAL -FNAS	6.500.000		
1721.34.01.00	56	FUNDO NACIONAL DE ASSISTÊNCIA SOCIAL - FNAS/ FUNDO ESTADUAL DE ASSISTÊNCIA SOCIAL	6.500.000		
1721.35.00.00		TRANSFERÊNCIAS DE RECURSOS DO FUNDO NACIONAL DE DESENVOLVIMENTO DA EDUCAÇÃO - FNDE	810.113.340		
1721.35.01.00	21	TRANSFERÊNCIA DO SALÁRIO EDUCAÇÃO - QESE	612.720.000		
1721.35.03.00	36	TRANSFERÊNCIAS DIRETAS DO FNDE/ SECRETARIA DE EDUCAÇÃO REFERENTES AO PROGRAMA NACIONAL DE ALIMENTAÇÃO ESCOLAR - PNAE	160.000.000		
1721.35.06.00	36	TRANSFERÊNCIAS DIRETAS DO FNDE / IDENE - PROGRAMA CIDADÃO NOTA DEZ	1.000.000		
1721.35.09.00	36	TRANSFERÊNCIAS DIRETAS DO FNDE / SECRETARIA DE EDUCAÇÃO REFERENTES AO PRONATEC - PROGRAMA NACIONAL DE ACESSO AO ENSINO TÉCNICO E EMPREGO	30.000.000		
1721.35.13.00	36	TRANSFERÊNCIAS DIRETAS DO FNDE / UTRAMIG REFERENTES AO PRONATEC - PROGRAMA NACIONAL DE ACESSO AO ENSINO TÉCNICO E EMPREGO	6.393.340		
1721.36.00.00		TRANSFERÊNCIA FINANCEIRA DIO ICMS - DESONERAÇÃO - L.C. Nº87/96	188.723.048		
1721.36.01.00	10	COTA-PARTE TRANSFERÊNCIA FINANCEIRA - L.C. Nº 87/96 - ESTADO	150.978.438		
1721.36.02.00	23	COTA-PARTE DO ESTADO PARA FUNDEB - TRANSFERÊNCIA FINANCEIRA L.C. Nº87/96	37.744.610		
1721.99.00.00		OUTRAS TRANSFERÊNCIAS DA UNIÃO	375.700.000		
1721.99.09.00	38	MINISTÉRIO DO ESPORTE - LEI FEDERAL Nº 9.981/00 / SECRETARIA DE ESTADO DE TURISMO E ESPORTES - SETES	8.700.000		
1721.99.99.00	10	DEMAIS TRANSFERÊNCIAS DA UNIÃO	367.000.000		
1723.00.00.00		TRANSFERÊNCIAS DOS MUNICÍPIOS	23.989.975		
1723.03.00.00	55	FUNDO NACIONAL DE SAÚDE / MEDICAMENTOS BÁSICOS - MUNICÍPIOS / FUNDO ESTADUAL DE SAÚDE	18.989.975		
1723.05.00.00	59	DIVERSOS MUNICÍPIOS / FUNDO DE DESENVOLVIMENTO METROPOLITANO	5.000.000		

QUADRO GERAL DA RECEITA
(Art. 2º, § 1º, inciso III e art. 8º da Lei 4.320/64)

Exercício: 2016

R\$ 1,00

CÓDIGO	FONTE	ESPECIFICAÇÃO	DESDOBRAMENTO	FONTE CLASSIFICAÇÃO	CATEGORIA SUBCATEGORIA
1724.00.00.00		TRANSFERÊNCIAS MULTIGOVERNAMENTAIS	6.863.804.283		
1724.01.00.00		TRANSFERÊNCIA DE RECURSOS DO FUNDO DE MANUTENÇÃO E DESENVOLVIMENTO DA EDUCAÇÃO BÁSICA E DE VALORIZAÇÃO DOS PROFISSIONAIS DA EDUCAÇÃO - FUNDEB	6.863.804.283		
1724.01.01.00	23	RECURSOS DO FUNDEB - PARCELA FPM - SEE	1.312.766.856		
1724.01.02.00		RECURSOS DO FUNDEB - LEI COMPLEMENTAR 87/96	27.087.716		
1724.01.02.01	23	RECURSOS DO FUNDEB - PARCELA LEI COMPL. 87/96 - SEE	20.315.783		
1724.01.02.02	23	COTA-PARTE DOS MUNICÍPIOS PARA FUNDEB ESTADO LEI COMPL. 87/96	6.771.933		
1724.01.03.00	23	RECURSOS DO FUNDEB - PARCELA ICMS - SEE	4.321.489.691		
1724.01.04.00	23	RECURSOS DO FUNDEB - PARCELA DO IPI - SEE	91.081.799		
1724.01.05.00	23	RECURSOS DO FUNDEB - PARCELA FPE - SEE	431.544.720		
1724.01.06.00	23	RECURSOS DO FUNDEB - PARCELA MULTAS DO ICMS - SEE	64.268.830		
1724.01.07.00	23	RECURSOS DO FUNDEB - PARCELA DÍVIDA ATIVA DO ICMS - SEE	29.750.314		
1724.01.08.00	23	RECURSOS DO FUNDEB - PARCELA DO ITR - SEE	4.424.443		
1724.01.09.00	23	RECURSOS DO FUNDEB - PARCELA DA MULTA DO IPVA - SEE	26.293.280		
1724.01.10.00	23	RECURSOS DO FUNDEB - PARCELA DA DÍVIDA ATIVA DO IPVA - SEE	1.649.464		
1724.01.11.00	23	RECURSOS DO FUNDEB - PARCELA DO IPVA - SEE	475.296.474		
1724.01.12.00	23	RECURSOS DO FUNDEB - PARCELA DO ITCD - SEE	73.263.131		
1724.01.13.00	23	RECURSOS DO FUNDEB - PARCELA DÍVIDA ATIVA DO ITCD - SEE	193.456		
1724.01.14.00	23	RECURSOS DO FUNDEB - PARCELA MULTAS DO ITCD - SEE	4.694.109		
1730.00.00.00		TRANSFERÊNCIAS DE INSTITUIÇÕES PRIVADAS		11.600.743	
1730.02.00.00	45	OUTRAS TRANSFERÊNCIAS DE INSTITUIÇÕES PRIVADAS	11.600.743		
1750.00.00.00	45	TRANSFERÊNCIAS DE PESSOAS	30.000		
1760.00.00.00		TRANSFERÊNCIAS DE CONVÊNIOS		234.945.197	
1761.00.00.00		TRANSFERÊNCIA DE CONVÊNIOS DA UNIÃO E DE SUAS ENTIDADES	140.744.560		
1761.01.00.00		TRANSFERÊNCIAS DE CONVENIOS DA UNIAO PARA SISTEMA UNICO DE SAUDE - SUS	11.305.547		
1761.01.28.00	24	MINISTERIO DA SAUDE / DEPARTAMENTO DE OBRAS PUBLICAS DO ESTADO DE MINAS GERAIS - DEOP	11.305.547		
1761.02.00.00		TRANSFERÊNCIAS DE CONVÊNIOS DA UNIÃO DESTINADOS A PROGRAMAS DE EDUCAÇÃO	1.223.751		
1761.02.08.00	24	INSTITUTO NACIONAL DE ESTUDOS E PESQUISAS ANISIO TEIXEIRA - INEP / SECRETARIA DE ESTADO DE EDUCACAO	200.000		
1761.02.10.00	24	INSTITUTO NACIONAL DE ESTUDOS E PESQUISAS EDUCACIONAIS ANISIO TEIXEIRA - INEP / POLICIA MILITAR DO ESTADO DE MINAS GERAIS - PMMG	1.023.751		
1761.04.00.00		TRANSFERÊNCIAS DE CONVÊNIOS DA UNIÃO DESTINADOS À PROGRAMAS DE COMBATE À FOME	46.507.158		

QUADRO GERAL DA RECEITA
(Art. 2º, § 1º, inciso III e art. 8º da Lei 4.320/64)

Exercício: 2016

R\$ 1,00

CÓDIGO	FONTE	ESPECIFICAÇÃO	DESDOBRAMENTO	FONTE CLASSIFICAÇÃO	CATEGORIA SUBCATEGORIA
1761.04.01.00	24	MINISTERIO DO DESENVOLVIMENTO SOCIAL E COMBATE A FOME / INSTITUTO DE DESENVOLVIMENTO DO NORTE E NORDESTE DE MINAS GERAIS - IDENE	46.507.158		
1761.05.00.00		TRANSFERENCIAS DE CONVENIOS DA UNIAO DESTINADOS A PROGRAMAS DE SANEAMENTO BASICO	9.800.000		
1761.05.03.00	24	MINISTERIO DA INTEGRACAO NACIONAL / SECRETARIA DE ESTADO DE DESENVOLVIMENTO E INTEGRACAO DO NORTE E NORDESTE DE MINAS GERAIS - SEDINOR	9.800.000		
1761.99.00.00		OUTRAS TRANSFERÊNCIAS DE CONVÊNIO DA UNIÃO	71.908.104		
1761.99.52.00		TRANSFERENCIAS DE CONVENIOS DA UNIAO DESTINADAS A PROGRAMAS ASSOCIADOS AS ATIVIDADES JUDICIARIAS	210.000		
1761.99.52.03	24	CONSELHO REGIONAL DE MEDICINA VETERINARIA DE MINAS GERAIS / TRIBUNAL DE JUSTICA DO ESTADO DE MINAS GERAIS - TJMG	210.000		
1761.99.53.00		TRANSFERENCIAS DE CONVENIOS DA UNIAO DESTINADAS A PROGRAMAS ASSOCIADOS AS ATIVIDADES ESSENCIAIS A JUSTICA	1.322.053		
1761.99.53.04	24	MINISTERIO DA JUSTICA / FUNDAÇÃO JOAO PINHEIRO - FJP	112.053		
1761.99.53.05	24	SECRETARIA DA RECEITA FEDERAL DO BRASIL / MINISTERIO PUBLICO	1.210.000		
1761.99.55.00		TRANSFERENCIAS DE CONVENIOS DA UNIAO DESTINADAS A PROGRAMAS DE SEGURANCA PUBLICA	6.617.045		
1761.99.55.01	24	CENTRAIS DE ABASTECIMENTO DE MINAS GERAIS - CEASA / POLICIA MILITAR DE MINAS GERAIS - PMMG	247.500		
1761.99.55.02	73	DEPARTAMENTO DE POLICIA RODOVIARIA FEDERAL / POLICIA MILITAR DE MINAS GERAIS - PMMG	5.000.000		
1761.99.55.03	24	BANCO CENTRAL DO BRASIL / POLICIA MILITAR DE MINAS GERAIS - PMMG	454.545		
1761.99.55.04	24	INFRAERO / CORPO DE BOMBEIROS MILITAR DE MINAS GERAIS- CBMMG	915.000		
1761.99.58.00		TRANSFERENCIAS DE CONVENIOS DA UNIAO DESTINADAS A PROGRAMAS DE TRABALHO E EMPREGO	12.377.048		
1761.99.58.03	24	MINISTERIO DO TRABALHO E EMPREGO / SECRETARIA DE ESTADO DE TRABALHO E DESENVOLVIMENTO SOCIAL - SEDESE	12.377.048		
1761.99.60.00		TRANSFERENCIAS DE CONVENIOS DA UNIAO DESTINADAS A PROGRAMAS DE DIREITOS DE CIDADANIA	3.301.359		
1761.99.60.10	24	SECRETARIA DE DIREITOS HUMANOS DA PRESIDENCIA DA REPUBLICA / SECRETARIA DE ESTADO DE DIREITOS HUMANOS, PARTICIPACAO SOCIAL E CIDADANIA - SEDPAC	3.301.359		
1761.99.63.00		TRANSFERENCIAS DE CONVENIOS DA UNIAO DESTINADAS A PROGRAMAS DE MEIO AMBIENTE	720.744		
1761.99.63.02	24	MINISTERIO DO MEIO AMBIENTE / SECRETARIA DE ESTADO DE MEIO AMBIENTE E DESENVOLVIMENTO SUSTENTAVEL - SEMAD	720.744		
1761.99.64.00		TRANSFERENCIAS DE CONVENIOS DA UNIAO DESTINADAS A PROGRAMAS DE CIENCIA E TECNOLOGIA	44.498.642		
1761.99.64.01	73	INMETRO / INSTITUTO DE PESOS E MEDIDAS DO ESTADO DE MINAS GERAIS - IPEM	40.000.000		
1761.99.64.05	24	FINEP / FUNDAÇÃO DE AMPARO A PESQUISA DO ESTADO DE MINAS GERAIS - FAPEMIG	502.972		
1761.99.64.07	24	CNPQ / FUNDAÇÃO DE AMPARO A PESQUISA DO ESTADO DE MINAS GERAIS - FAPEMIG	3.995.670		
1761.99.65.00		TRANSFERENCIAS DE CONVENIOS DA UNIAO DESTINADAS A PROGRAMAS DE AGRICULTURA	73.510		
1761.99.65.07	24	MINISTERIO DA PESCA E AQUICULTURA / INSTITUTO MINEIRO DE AGROPECUARIA - IMA	73.510		
1761.99.66.00		TRANSFERENCIAS DE CONVENIOS DA UNIAO DESTINADAS A PROGRAMAS DE ORGANIZACAO AGRARIA	2.150.000		
1761.99.66.02	24	MINISTERIO DO DESENVOLVIMENTO AGRARIO / EMPRESA DE ASSISTENCIA TECNICA E EXTENSAO RURAL - EMATER	2.150.000		
1761.99.71.00		TRANSFERENCIAS DE CONVENIOS DA UNIAO DESTINADAS A PROGRAMAS DE INFRA-ESTRUTURA EM TRANSPORTE	637.703		

QUADRO GERAL DA RECEITA
(Art. 2º, § 1º, inciso III e art. 8º da Lei 4.320/64)

Exercício: 2016

R\$ 1,00

CÓDIGO	FONTE	ESPECIFICAÇÃO	DESDOBRAMENTO	FONTE CLASSIFICAÇÃO	CATEGORIA SUBCATEGORIA
1761.99.71.02	73	AGENCIA NACIONAL DE AVIACAO CIVIL - ANAC / SECRETARIA DE ESTADO DE TRANSPORTES E OBRAS PUBLICAS - SETOP	637.703		
1762.00.00.00		TRANSFERÊNCIA DE CONVÊNIO DOS ESTADOS E DO DISTRITO FEDERAL E DE SUAS ENTIDADES	2.812.000		
1762.99.00.00		OUTRAS TRANSFERÊNCIAS DE CONVÊNIOS DOS ESTADOS	2.812.000		
1762.99.02.00	70	COMPANHIA DE SANEAMENTO DE MINAS GERAIS - COPASA / POLÍCIA MILITAR DE MINAS GERAIS - PMMG	1.620.000		
1762.99.13.00	74	CORPO DE BOMBEIROS MILITAR DO ESTADO DO ESPIRITO SANTO / CORPO DE BOMBEIROS MILITAR DO ESTADO DE MINAS GERAIS	89.000		
1762.99.15.00	70	COMPANHIA DE DESENVOLVIMENTO ECONOMICO DE MINAS GERAIS - CODEMIG / SECRETARIA DE ESTADO DE CULTURA - SEC	995.000		
1762.99.20.00	70	COMPANHIA DE SANEAMENTO DE MINAS GERAIS - COPASA / SECRETARIA DE ESTADO DE TRANSPORTES E OBRAS PUBLICAS - SETOP	108.000		
1763.00.00.00		TRANSFERÊNCIA DE CONVÊNIO DOS MUNICÍPIOS E DE SUAS ENTIDADES	67.248.637		
1763.99.00.00		OUTRAS TRANSFERÊNCIAS DE CONVÊNIOS DOS MUNICÍPIOS	67.248.637		
1763.99.02.00	74	DIVERSOS MUNICÍPIOS / EMPRESA DE ASSISTÊNCIA TÉCNICA E EXTENSÃO RURAL DE MINAS GERAIS - EMATER	61.000.000		
1763.99.03.00	70	DIVERSOS MUNICÍPIOS / POLÍCIA MILITAR DE MINAS GERAIS - PMMG	1.038.037		
1763.99.04.00	70	BHTRANS / POLÍCIA MILITAR DO ESTADO DE MINAS GERAIS - PMMG	1.800.000		
1763.99.13.00	70	DIVERSOS MUNICIPIOS / TRIBUNAL DE JUSTIÇA DO ESTADO DE MINAS GERAIS	2.910.600		
1763.99.20.00	70	DIVERSAS PREFEITURAS / MINISTERIO PUBLICO	500.000		
1764.00.00.00		TRANSFERÊNCIA DE CONVÊNIO DE INSTITUIÇÕES PRIVADAS	24.140.000		
1764.30.00.00	74	FEDERACAO NACIONAL DE EMPRESAS DE SEGUROS PRIVADOS E DE CAPITALIZACAO / POLICIA CIVIL DO ESTADO DE MINAS GERAIS	12.000.000		
1764.34.00.00	70	VALE S/A / POLICIA MILITAR DO ESTADO DE MINAS GERAIS - PMMG	140.000		
1764.43.00.00	74	SEGURADORA LIDER DOS CONSORCIOS DO SEGURO DPVAT S/A / POLICIA CIVIL DO ESTADO DE MINAS GERAIS - PCMG	12.000.000		
1900.00.00.00		OUTRAS RECEITAS CORRENTES			2.262.342.499
1910.00.00.00		MULTAS E JUROS DE MORA		1.215.074.134	
1911.00.00.00		MULTAS E JUROS DE MORA DOS TRIBUTOS	923.427.076		
1911.10.00.00		MULTAS E JUROS DE MORA DE OUTRAS TAXAS	33.250.028		
1911.10.01.00	27	MULTAS DA TAXA DE SEGURANÇA PÚBLICA - POLÍCIA CIVIL	873		
1911.10.03.00	77	MULTAS E JUROS DE MORA DA TAXA JUDICIÁRIA	120		
1911.10.04.00	10	MULTAS DA TAXA DE EXPEDIENTE - DIVERSOS	832		
1911.10.05.00	10	MULTAS DE TAXAS DE OUTRAS ORIGENS	43.237		
1911.10.06.00	29	MULTAS E JUROS TAXA DE EXPEDIENTE - SECRETARIA DE ESTADO DA FAZENDA	8.480		
1911.10.07.00	27	MULTAS E JUROS DA TAXA DE SEGURANÇA PÚBLICA - POLÍCIA MILITAR MG - PMMG	98.819		
1911.10.09.00	77	MULTAS E JUROS DE MORA DA TAXA DE FISCALIZAÇÃO JUDICIÁRIA	1.403.393		

QUADRO GERAL DA RECEITA
(Art. 2º, § 1º, inciso III e art. 8º da Lei 4.320/64)

Exercício: 2016

R\$ 1,00

CÓDIGO	FONTE	ESPECIFICAÇÃO	DESDOBRAMENTO	FONTE CLASSIFICAÇÃO	CATEGORIA SUBCATEGORIA
1911.10.10.00	27	MULTA E JUROS DE MORA S/ TAXA DE RENOVAÇÃO DE LICENCIAMENTO ANUAL DE VEÍCULO	23.643.206		
1911.10.11.00	53	MULTA E JUROS DE MORA SOBRE A TAXA DE INCÊNDIO	6.093.305		
1911.10.14.00	60	MULTA E JUROS DE MORA SOBRE TAXA DE EXPEDIENTE TRANSPORTE COLETIVO INTERMUNICIPAL - NOTIFICAÇÃO	560.312		
1911.10.15.00	60	MULTA E JUROS DE MORA SOBRE TAXA DE EXPEDIENTE TRANSPORTE COLETIVO METROPOLITANO - NOTIFICAÇÃO	1.274.716		
1911.10.16.00	72	MULTAS E JUROS DE MORA DA TAXA DE FISCALIZACAO DE RECURSOS MINERAIS - TFRM	119.454		
1911.10.17.00	29	MULTAS E JUROS DE MORA DA TAXA DE EXPEDIENTE - SAUDE	2.843		
1911.10.18.00	77	MULTAS E JUROS DE MORA DA RECEITA JUDICIARIA - CUSTAS JUDICIAIS	158		
1911.10.19.00	77	MULTAS E JUROS DE MORA DA RECEITA JUDICIARIA - JUIZADO ESPECIAL	280		
1911.20.00.00		MULTAS E JUROS DE MORA IMPOSTO SOBRE TRANSMISSÃO DE "CAUSA MORTIS" E DOAÇÃO DE BENS E DIREITOS - ITCD	43.605.825		
1911.20.01.00	10	COTA-PARTE DO ESTADO - MULTAS DO ITCD	34.884.660		
1911.20.02.00	23	COTA-PARTE DO ESTADO PARA O FUNDEB - MULTAS DO ITCD	8.721.165		
1911.41.00.00		MULTAS DO IMPOSTO SOBRE A PROPRIEDADE DE VEÍCULOS AUTOMOTORES - IPVA	244.250.876		
1911.41.01.00	10	COTA-PARTE DO ESTADO - MULTAS DO IPVA	97.700.350		
1911.41.02.00	20	COTA-PARTE DOS MUNICÍPIOS - MULTAS IPVA	122.125.438		
1911.41.03.00	23	COTA-PARTE DO ESTADO PARA O FUNDEB - MULTAS DO IPVA	24.425.088		
1911.42.00.00		MULTAS E JUROS DE MORA DO IMPOSTO SOBRE CIRCULAÇÃO DE MERCADORIAS E SERVIÇOS - ICMS	602.320.347		
1911.42.01.00	10	COTA-PARTE DO ESTADO - MULTAS DO ICMS	227.521.626		
1911.42.02.00	23	COTA-PARTE DO ESTADO PARA FUNDEB - MULTAS ICMS	89.553.595		
1911.42.03.00	20	COTA-PARTE DOS MUNICÍPIOS - MULTAS ICMS	149.255.993		
1911.42.51.00	71	MULTAS E JUROS DE MORA DO ADICIONAL ICMS - FUNDO ESTADUAL DE COMBATE A POBREZA	5.296.383		
1911.42.52.00	10	COTA-PARTE DO ESTADO - MULTAS DO ICMS - CESSAO DE DIREITOS CREDITORIOS - LEI 19266/2010	130.692.750		
1913.00.00.00		MULTA E JUROS DE MORA DA DÍVIDA ATIVA DOS TRIBUTOS	73.834		
1913.23.00.00	77	MULTAS E JUROS DE MORA DA DIVIDA ATIVA DA TAXA DE FISCALIZACAO JUDICIARIA	23.515		
1913.52.00.00	77	MULTAS E JUROS DE MORA DA DIVIDA ATIVA DA TAXA JUDICIARIA	15.987		
1913.53.00.00	77	MULTAS E JUROS DE MORA DA DIVIDA ATIVA DA RECEITA JUDICIARIA - CUSTAS JUDICIAIS	31.386		
1913.54.00.00	77	MULTAS E JUROS DE MORA DA DIVIDA ATIVA DA RECEITA JUDICIARIA - JUIZADO ESPECIAL	2.946		
1915.00.00.00		MULTAS E JUROS DE MORA DA DIVIDA ATIVA DE OUTRAS RECEITAS	11.609.976		
1915.99.00.00		OUTRAS MULTAS E JUROS DE MORA DA DIVIDA ATIVA DE OUTRAS RECEITAS	11.609.976		
1915.99.01.00	60	OUTRAS MULTAS E JUROS DE MORA DA DIVIDA ATIVA DE OUTRAS RECEITAS - PRINCIPAL	11.585.976		

QUADRO GERAL DA RECEITA
(Art. 2º, § 1º, inciso III e art. 8º da Lei 4.320/64)

Exercício: 2016

R\$ 1,00

CÓDIGO	FONTE	ESPECIFICAÇÃO	DESDOBRAMENTO	FONTE CLASSIFICAÇÃO	CATEGORIA SUBCATEGORIA
1915.99.51.00	60	MULTAS E JUROS DE MORA DA RECEITA DA DIVIDA ATIVA - RECEITAS PROCESSUAIS DIVERSAS ¿ TJMG	24.000		
1918.00.00.00		MULTAS E JUROS DE MORA DE OUTRAS RECEITAS	2.541.653		
1918.01.00.00	60	MULTAS E JUROS DE MORA DE ALUGUEL	52.870		
1918.02.00.00	60	MULTAS E JUROS DE MORA DE ARRENDAMENTOS	20		
1918.53.00.00	60	MULTAS E JUROS DE MORA - RECEITAS PROCESSUAIS DIVERSAS ¿ TJMG	2.400		
1918.99.00.00	10	OUTRAS MULTAS E JUROS DE MORA	58.744		
1918.99.00.00	60	OUTRAS MULTAS E JUROS DE MORA	2.427.619		
1919.00.00.00		MULTAS DE OUTRAS ORIGENS	277.421.595		
1919.10.00.00	10	MULTAS PREVISTAS NA LEGISLAÇÃO SANITÁRIA	88.523		
1919.15.00.00		MULTAS PREVISTAS NA LEGISLAÇÃO DE TRÂNSITO - LEI FEDERAL Nº 9503/97	183.056.419		
1919.15.01.00	82	COTA-PARTE DO ESTADO - NOTIFICAÇÕES DE TRÂNSITO	71.262.164		
1919.15.02.00	83	COTA-PARTE DO DEPARTAMENTO DE ESTRADAS DE RODAGEM DO ESTADO DE MINAS GERAIS - DER - NOTIFICAÇÃO DE TRÂNSITO	102.641.434		
1919.15.03.00	83	COTA-PARTE FUNSET - NOTIFICAÇÕES DE TRÂNSITO	5.402.181		
1919.15.03.00	82	COTA-PARTE FUNSET - NOTIFICAÇÕES DE TRÂNSITO	3.750.640		
1919.27.00.00	10	MULTAS E JUROS PREVISTOS EM CONTRATOS	478.490		
1919.27.00.00	60	MULTAS E JUROS PREVISTOS EM CONTRATOS	382.942		
1919.51.00.00	77	MULTAS PECUNIÁRIAS E JUROS DE MORA FIXADOS EM SENTENÇAS JUDICIAIS	12.000		
1919.51.00.00	39	MULTAS PECUNIÁRIAS E JUROS DE MORA FIXADOS EM SENTENÇAS JUDICIAIS	3.849.107		
1919.53.00.00	10	MULTA POR INFRAÇÃO A LEGISLAÇÃO AMBIENTAL	75.979		
1919.53.00.00	60	MULTA POR INFRAÇÃO A LEGISLAÇÃO AMBIENTAL	10.500.000		
1919.55.00.00	60	MULTAS APLICADAS PELO PROCON-MG	3.197.000		
1919.57.00.00	60	MULTA DE TERMO DE AJUSTAMENTO DE CONDUTA	8.000.000		
1919.59.00.00	10	MULTA ISOLADA POR INFRAÇÃO OBRIGATÓRIA ACESSÓRIA	47.496.077		
1919.62.00.00	60	MULTA PELA INOBSERVÂNCIA DA LEGISLAÇÃO DE PREVENÇÃO DE INCÊNDIO E PÂNICO	588.150		
1919.64.00.00	10	MULTA ISOLADA POR INFRAÇÃO OBRIGATÓRIA ACESSÓRIA - CESSAO DE DIREITOS CREDITARIOS - LEI 19266/2010	10.450.680		
1919.99.00.00	10	OUTRAS MULTAS	643.518		
1919.99.00.00	60	OUTRAS MULTAS	8.602.710		
1920.00.00.00		INDENIZAÇÕES E RESTITUIÇÕES		195.797.894	
1921.00.00.00		INDENIZAÇÕES	1.759.278		

QUADRO GERAL DA RECEITA
(Art. 2º, § 1º, inciso III e art. 8º da Lei 4.320/64)

Exercício: 2016

R\$ 1,00

CÓDIGO	FONTE	ESPECIFICAÇÃO	DESDOBRAMENTO	FONTE CLASSIFICAÇÃO	CATEGORIA SUBCATEGORIA
1921.99.00.00	27	OUTRAS INDENIZAÇÕES	22		
1921.99.00.00	60	OUTRAS INDENIZAÇÕES	172.414		
1921.99.00.00	10	OUTRAS INDENIZAÇÕES	1.586.842		
1922.00.00.00		RESTITUIÇÕES	194.038.616		
1922.01.00.00	10	RESTITUIÇÕES DE CONVÊNIOS	2.816.643		
1922.01.00.00	71	RESTITUIÇÕES DE CONVÊNIOS	9.269		
1922.01.00.00	60	RESTITUIÇÕES DE CONVÊNIOS	7		
1922.01.00.00	31	RESTITUIÇÕES DE CONVÊNIOS	119.841		
1922.07.00.00	53	RECUPERAÇÃO DE DESPESAS DE EXERCÍCIOS ANTERIORES	69.928		
1922.07.00.00	27	RECUPERAÇÃO DE DESPESAS DE EXERCÍCIOS ANTERIORES	718		
1922.07.00.00	10	RECUPERAÇÃO DE DESPESAS DE EXERCÍCIOS ANTERIORES	353.899		
1922.07.00.00	60	RECUPERAÇÃO DE DESPESAS DE EXERCÍCIOS ANTERIORES	128.358		
1922.10.00.00	44	COMPENSAÇÃO FINANCEIRA ENTRE O REGIME GERAL E OS REGIMES PRÓPRIOS DE PREVIDÊNCIA DOS SERVIDORES	45.112.405		
1922.18.00.00	60	RESSARCIMENTO - PAGAMENTO FOLHA DE SENTENCIADO	2.700.000		
1922.22.00.00	60	RESTITUIÇÕES DE DESPESAS COM ASSISTÊNCIA A SAÚDE	65.605.900		
1922.23.00.00	60	RESSARCIMENTO - FORMAÇÃO ACADÊMICA NA ÁREA DE SAÚDE	3.200.000		
1922.28.00.00	10	RESTITUIÇÃO - RECURSOS ORIGINÁRIOS DO FUNDO ESTADUAL DE SAÚDE - FES	308.797		
1922.99.00.00	12	OUTRAS RESTITUIÇÕES	3.217		
1922.99.00.00	71	OUTRAS RESTITUIÇÕES	150.313		
1922.99.00.00	60	OUTRAS RESTITUIÇÕES	11.786.641		
1922.99.00.00	53	OUTRAS RESTITUIÇÕES	348.095		
1922.99.00.00	50	OUTRAS RESTITUIÇÕES	20.515		
1922.99.00.00	31	OUTRAS RESTITUIÇÕES	178.979		
1922.99.00.00	10	OUTRAS RESTITUIÇÕES	61.125.091		
1930.00.00.00		RECEITA DA DÍVIDA ATIVA		318.336.412	
1931.00.00.00		RECEITA DA DÍVIDA ATIVA TRIBUTÁRIA	295.876.852		
1931.14.00.00		RECEITA DA DÍVIDA ATIVA TRIBUTÁRIA DO IMPOSTO SOBRE A PROPRIEDADE DE VEÍCULOS AUTOMOTORES - IPVA	15.322.658		
1931.14.01.00	10	COTA-PARTE DO ESTADO - DÍVIDA ATIVA TRIBUTÁRIA DO IPVA	6.129.063		
1931.14.02.00	20	COTA-PARTE DOS MUNICÍPIOS - DÍVIDA ATIVA TRIBUTÁRIA DO IPVA	7.661.329		

QUADRO GERAL DA RECEITA
(Art. 2º, § 1º, inciso III e art. 8º da Lei 4.320/64)

Exercício: 2016

R\$ 1,00

CÓDIGO	FONTE	ESPECIFICAÇÃO	DESDOBRAMENTO	FONTE CLASSIFICAÇÃO	CATEGORIA SUBCATEGORIA
1931.14.03.00	23	COTA-PARTE DO ESTADO PARA O FUNDEB - DÍVIDA ATIVA DO IPVA	1.532.266		
1931.15.00.00		RECEITA DA DÍVIDA ATIVA TRIBUTÁRIA DO ICMS	276.366.549		
1931.15.01.00	10	COTA-PARTE DO ESTADO - DÍVIDA ATIVA TRIBUTÁRIA DO ICMS	98.304.037		
1931.15.02.00	23	COTA-PARTE DO ESTADO PARA FUNDEB - DÍVIDA ATIVA TRIBUTÁRIA DO ICMS	41.454.740		
1931.15.03.00	20	COTA-PARTE DOS MUNICÍPIOS - DÍVIDA ATIVA TRIBUTÁRIA DO ICMS	69.091.235		
1931.15.51.00	10	COTA-PARTE DO ESTADO - DÍVIDA ATIVA TRIBUTÁRIA DO ICMS - CESSAO DE DIREITOS CREDITÓRIOS - LEI 19266/2010	67.514.917		
1931.15.54.00	71	RECEITA DA DÍVIDA ATIVA TRIBUTÁRIA DO ADICIONAL ICMS - FUNDO ESTADUAL DE COMBATE A POBREZA	1.620		
1931.19.00.00	10	RECEITA DA DÍVIDA ATIVA TRIBUTÁRIA DE OUTRAS TAXAS	1.308.786		
1931.19.00.00	27	RECEITA DA DÍVIDA ATIVA TRIBUTÁRIA DE OUTRAS TAXAS	2.538		
1931.19.00.00	53	RECEITA DA DÍVIDA ATIVA TRIBUTÁRIA DE OUTRAS TAXAS	420.669		
1931.19.00.00	54	RECEITA DA DÍVIDA ATIVA TRIBUTÁRIA DE OUTRAS TAXAS	39.632		
1931.19.00.00	60	RECEITA DA DÍVIDA ATIVA TRIBUTÁRIA DE OUTRAS TAXAS	236.135		
1931.19.00.00	77	RECEITA DA DÍVIDA ATIVA TRIBUTÁRIA DE OUTRAS TAXAS	8.626		
1931.20.00.00		RECEITA DA DÍVIDA ATIVA TRIBUTÁRIA DO ITCD	1.797.110		
1931.20.01.00	10	COTA-PARTE DO ESTADO - DÍVIDA ATIVA TRIBUTÁRIA DO ITCD	1.437.688		
1931.20.02.00	23	COTA-PARTE DO ESTADO PARA O FUNDEB - DÍVIDA ATIVA TRIBUTÁRIA DO ITCD	359.422		
1931.21.00.00	10	RECEITA DA DÍVIDA ATIVA TRIBUTÁRIA DA MULTA ISOLADA POR INFRAÇÃO A OBRIGAÇÃO ACESSÓRIA	24.022		
1931.52.00.00	77	RECEITA DA DÍVIDA ATIVA TRIBUTÁRIA DA TAXA JUDICIÁRIA	106.614		
1931.53.00.00	77	RECEITA DA DÍVIDA ATIVA TRIBUTÁRIA DA RECEITA JUDICIÁRIA - CUSTAS JUDICIAIS	200.852		
1931.54.00.00	77	RECEITA DA DÍVIDA ATIVA TRIBUTÁRIA DA RECEITA JUDICIÁRIA - JUIZADO ESPECIAL	19.146		
1931.55.00.00	77	RECEITA DA DÍVIDA ATIVA TRIBUTÁRIA DA TAXA DE FISCALIZAÇÃO JUDICIÁRIA	23.515		
1932.00.00.00		RECEITA DA DÍVIDA ATIVA NÃO TRIBUTÁRIA	22.459.560		
1932.51.00.00	10	RECEITA DA DÍVIDA ATIVA NÃO TRIBUTÁRIA DE OUTRAS RECEITAS - CESSAO DE DIREITOS CREDITÓRIOS - LEI 19266/2010	687.137		
1932.52.00.00	60	RECEITA DA DÍVIDA ATIVA - RECEITAS PROCESSUAIS DIVERSAS e TJMG	120.000		
1932.99.00.00	60	RECEITA DA DÍVIDA ATIVA NÃO TRIBUTÁRIA DE OUTRAS RECEITAS	10.539.738		
1932.99.00.00	10	RECEITA DA DÍVIDA ATIVA NÃO TRIBUTÁRIA DE OUTRAS RECEITAS	11.112.685		
1990.00.00.00		RECEITAS DIVERSAS		533.134.059	
1990.51.00.00	81	RECURSOS DE DEPOSITOS JUDICIAIS - LEI 21.720/15	387.000.000		
1990.70.00.00		RENDAS DE LOTERIAS	27.200.000		

QUADRO GERAL DA RECEITA
(Art. 2º, § 1º, inciso III e art. 8º da Lei 4.320/64)

Exercício: 2016

R\$ 1,00

CÓDIGO	FONTE	ESPECIFICAÇÃO	DESDOBRAMENTO	FONTE CLASSIFICAÇÃO	CATEGORIA SUBCATEGORIA
1990.70.03.00	60	RENDAS DE LOTERIA INSTANTÂNEA	8.000.000		
1990.70.04.00	60	RENDAS DE LOTERIA ON LINE	19.200.000		
1990.80.00.00		OUTRAS RECEITAS DIVERSAS	66.767.154		
1990.80.03.00	60	RECEITA DE CONCESSÃO DE TRANSPORTE INTERMUNICIPAL - LEI 13.452 - FUNTRANS	267.094		
1990.80.05.00	10	TRIBUTOS EXTINTOS	60		
1990.80.06.00	61	RECEITA DE COMPENSAÇÃO AMBIENTAL - LEI FEDERAL 9.985	45.000.000		
1990.80.07.00	61	RECEITA DA REPOSIÇÃO FLORESTAL - LEI ESTADUAL 14.309	6.000.000		
1990.80.08.00	61	RECEITA DA REPOSIÇÃO DA PESCA - LEI ESTADUAL 14.181	5.000.000		
1990.80.11.00		PARTICIPAÇÃO DO SERVIDOR - ASSISTÊNCIA COMPLEMENTAR - FUNDHAB	10.500.000		
1990.80.11.01	60	CONTRIBUICAO DOS SERVIDORES PARA MANUTENCAO DE PLANO DE SAUDE	10.500.000		
1990.99.00.00	10	OUTRAS RECEITAS	15.256.707		
1990.99.00.00	60	OUTRAS RECEITAS	36.910.198		
2000.00.00.00		RECEITAS DE CAPITAL			2.890.054.233
2100.00.00.00		OPERAÇÕES DE CRÉDITO			2.016.281.655
2110.00.00.00		OPERAÇÕES DE CRÉDITO INTERNAS		1.194.779.292	
2119.00.00.00		OUTRAS OPERAÇÕES DE CRÉDITO INTERNAS	1.194.779.292		
2119.28.00.00	25	B. BRASIL - PROGRAMA DE DESENVOLVIMENTO DE MINAS GERAIS - PDMG	453.730.000		
2119.34.00.00	25	B.BRASIL - PROGRAMA DE INFRAESTRUTURA RODOVIÁRIA - PROIR	698.560.000		
2119.36.00.00	25	PROGRAMA PAC PREVENCAO - MURIAE	18.603.490		
2119.37.00.00	25	PROGRAMA PAC PREVENCAO - CONTAGEM	9.469.176		
2119.38.00.00	25	PROGRAMA PAC PREVENCAO - BETIM	7.383.001		
2119.39.00.00	25	BNDDES - PMAE - DEFENSORIAS	7.033.625		
2120.00.00.00		OPERAÇÕES DE CRÉDITO EXTERNAS		821.502.363	
2129.00.00.00		OUTRAS OPERAÇÕES DE CRÉDITO EXTERNAS	821.502.363		
2129.19.00.00	25	CAF - CAMINHOS DE MINAS	178.223.705		
2129.20.00.00	25	BID - PROGRAMA DE FORTALECIMENTO DA SEGURANCA CIDADA	70.000.000		
2129.24.00.00	25	SEF / BID / PROFISCO	151.025.417		
2129.25.00.00	25	BID - PROGRAMA DE INFRAESTRUTURA LOGISTICA DE MINAS GERAIS	368.564.995		
2129.26.00.00	25	BID - PROGRAMA DE APOIO À INOVAÇÃO E MELHORIA DA PRODUTIVIDADE DE MG	53.688.246		

QUADRO GERAL DA RECEITA
(Art. 2º, § 1º, inciso III e art. 8º da Lei 4.320/64)

Exercício: 2016

R\$ 1,00

CÓDIGO	FONTE	ESPECIFICAÇÃO	DESDOBRAMENTO	FONTE CLASSIFICAÇÃO	CATEGORIA SUBCATEGORIA
2200.00.00.00		ALIENAÇÃO DE BENS			6.805.775
2210.00.00.00		ALIENAÇÃO DE BENS MÓVEIS		4.505.775	
2219.00.00.00		ALIENAÇÃO DE OUTROS BENS MÓVEIS	4.505.775		
2219.01.00.00	48	SANEAMENTO DO SISTEMA FINANCEIRO - CREDIREAL E BEMGE	500.000		
2219.99.00.00	47	OUTRAS ALIENAÇÕES DE BENS MÓVEIS	4.005.775		
2220.00.00.00	47	ALIENAÇÃO DE BENS IMÓVEIS	1.800.000		
2220.00.00.00	48	ALIENAÇÃO DE BENS IMÓVEIS	500.000		
2300.00.00.00		AMORTIZAÇÃO DE EMPRÉSTIMOS			274.326.431
2300.70.00.00		OUTRAS AMORTIZAÇÕES DE EMPRÉSTIMOS	34.599.439		
2300.70.02.00	10	AMORTIZAÇÃO DE EMPRÉSTIMOS - EM CONTRATOS	5.500.000		
2300.70.02.00	60	AMORTIZAÇÃO DE EMPRÉSTIMOS - EM CONTRATOS	29.099.439		
2300.80.00.00		AMORTIZAÇÃO DE FINANCIAMENTOS	217.162.000		
2300.80.02.00	61	AMORTIZAÇÃO DE FINANCIAMENTOS DE PROJETOS	136.000		
2300.80.02.00	60	AMORTIZAÇÃO DE FINANCIAMENTOS DE PROJETOS	217.026.000		
2300.99.00.00	60	AMORTIZAÇÃO DE FINANCIAMENTOS DIVERSOS	22.564.992		
2400.00.00.00		TRANSFERÊNCIAS DE CAPITAL			529.640.372
2420.00.00.00		TRANSFERÊNCIAS INTERGOVERNAMENTAIS		157.100.000	
2421.00.00.00		TRANSFERÊNCIAS DA UNIÃO	157.100.000		
2421.02.00.00		TRANSFERÊNCIAS DE RECURSOS DESTINADOS A PROGRAMAS DE EDUCAÇÃO	10.000.000		
2421.02.02.00	36	TRANSFERENCIAS DIRETAS DO FNDE / SECRETARIA DE ESTADO DE EDUCACAO - CONSTRUCAO DE QUADRAS POLIESPORTIVAS	10.000.000		
2421.99.00.00		OUTRAS TRANSFERÊNCIAS DA UNIÃO	147.100.000		
2421.99.03.00	59	PROGRAMA DE SUBSÍDIO A HABITAÇÃO DE INTERESSE SOCIAL - PSH / FUNDO ESTADUAL DE HABITAÇÃO	140.000.000		
2421.99.09.00	38	MINISTERIO DO ESPORTE - LEI FEDERAL Nº 9.981/00 / SECRETARIA DE ESTADO DE TURISMO E ESPORTES - SETES	7.100.000		
2430.00.00.00	45	TRANSFERÊNCIAS DE INSTITUIÇÕES PRIVADAS	736.624		
2450.00.00.00	45	TRANSFERÊNCIAS DE PESSOAS	20.000		
2470.00.00.00		TRANSFERÊNCIAS DE CONVÊNIOS		371.783.748	
2471.00.00.00		TRANSFERÊNCIA DE CONVÊNIO DA UNIÃO E DE SUAS ENTIDADES	283.559.646		
2471.02.00.00		TRANSFERENCIAS DE CONVENIOS DA UNIAO DESTINADOS A PROGRAMAS DE EDUCACAO	100.000		
2471.02.05.00	24	INSTITUTO NACIONAL DE ESTUDOS E PESQUISAS ANISIO TEIXEIRA - INEP / SECRETARIA DE ESTADO DE EDUCACAO	100.000		

QUADRO GERAL DA RECEITA
(Art. 2º, § 1º, inciso III e art. 8º da Lei 4.320/64)

Exercício: 2016

R\$ 1,00

CÓDIGO	FONTE	ESPECIFICAÇÃO	DESDOBRAMENTO	FONTE CLASSIFICAÇÃO	CATEGORIA SUBCATEGORIA
2471.03.00.00		TRANSFERENCIAS DE CONVENIOS DA UNIAO DESTINADOS A PROGRAMAS DE SANEAMENTO BASICO	158.238.091		
2471.03.03.00	24	CAIXA ECONÔMICA FEDERAL / SECRETARIA DE ESTADO DE TRANSPORTES E OBRAS PÚBLICAS-SETOP	4.000.000		
2471.03.05.00	24	FUNDAÇÃO NACIONAL DE SAÚDE / SECRETARIA DE ESTADO DE DESENVOLVIMENTO REGIONAL E POLÍTICA URBANA - SEDRU	37.238.091		
2471.03.08.00	24	MINISTERIO DA INTEGRAÇÃO NACIONAL / SECRETARIA DE ESTADO DE DESENVOLVIMENTO E INTEGRAÇÃO DO NORTE E NORDESTE DE MINAS - SEDINOR	86.287.018		
2471.03.09.00	24	MINISTERIO DAS CIDADES / SECRETARIA DE ESTADO DE DESENVOLVIMENTO E INTEGRAÇÃO DO NORTE E NORDESTE DE MINAS - SEDINOR	30.712.982		
2471.04.00.00		TRANSFERÊNCIAS DE CONVÊNIO DA UNIÃO DESTINADOS À PROGRAMAS DE MEIO AMBIENTE	29.256		
2471.04.02.00	24	MINISTERIO DO MEIO AMBIENTE / SECRETARIA DE ESTADO DE MEIO AMBIENTE E DESENVOLVIMENTO SUSTENTAVEL -SEMAD	29.256		
2471.99.00.00		OUTRAS TRANSFERÊNCIAS DE CONVÊNIO DA UNIÃO	125.192.299		
2471.99.53.00		TRANSFERENCIAS DE CONVENIOS DA UNIAO DESTINADAS A PROGRAMAS ASSOCIADOS AS ATIVIDADES ESSENCIAIS A JUSTICA	1.210.000		
2471.99.53.03	24	SECRETARIA DA RECEITA FEDERAL DO BRASIL / MINISTERIO PUBLICO	1.210.000		
2471.99.55.00		TRANSFERENCIAS DE CONVENIOS DA UNIAO DESTINADAS A PROGRAMAS DE SEGURANCA PUBLICA	70.398.521		
2471.99.55.02	24	CENTRAIS DE ABASTECIMENTO DE MINAS GERAIS - CEASA / POLICIA MILITAR DE MINAS GERAIS - PMMG	352.500		
2471.99.55.03	24	BANCO CENTRAL DO BRASIL / POLICIA MILITAR DE MINAS GERAIS -PMMG	278.592		
2471.99.55.04	73	DEPARTAMENTO DE POLICIA RODOVIARIA FEDERAL / POLICIA MILITAR DE MINAS GERAIS - PMMG	5.000.000		
2471.99.55.07	24	INFRAERO / CORPO DE BOMBEIROS MILITAR DE MINAS GERAIS - CBMMG	3.000.000		
2471.99.55.09	24	MINISTERIO DA JUSTICA / DEPARTAMENTO DE OBRAS PUBLICAS DO ESTADO DE MINAS GERAIS - DEOP	61.767.429		
2471.99.59.00		TRANSFERENCIAS DE CONVENIOS DA UNIAO DESTINADAS A PROGRAMAS DE TRABALHO E EMPREGO	3.561.145		
2471.99.59.03	24	MINISTERIO DO TRABALHO E EMPREGO / SECRETARIA DE ESTADO DE TRABALHO E DESENVOLVIMENTO SOCIAL - SEDESE	3.561.145		
2471.99.63.00		TRANSFERENCIAS DE CONVENIOS DA UNIAO DESTINADAS A PROGRAMAS DE HABITACAO	1.927.451		
2471.99.63.01	24	MINISTERIO DAS CIDADES / SECRETARIA DE ESTADO DE DESENVOLVIMENTO REGIONAL E POLITICA URBANA - SEDRU	1.927.451		
2471.99.64.00		TRANSFERENCIAS DE CONVENIOS DA UNIAO DESTINADAS A PROGRAMAS DE CIENCIA E TECNOLOGIA	4.629.030		
2471.99.64.01	24	CNPQ / FUNDAÇÃO DE AMPARO A PESQUISA DO ESTADO DE MINAS GERAIS - FAPEMIG	2.629.030		
2471.99.64.02	73	INMETRO / INSTITUTO DE METROLOGIA E QUALIDADE DO ESTADO DE MINAS GERAIS - IPEM	2.000.000		
2471.99.65.00		TRANSFERENCIAS DE CONVENIOS DA UNIAO DESTINADAS A PROGRAMAS DE AGRICULTURA	43.466.152		
2471.99.65.02	24	CODEVASF / FUNDAÇÃO RURAL MINEIRA - RURALMINAS	38.506.896		
2471.99.65.05	24	MINISTERIO DO DESENVOLVIMENTO AGRARIO / EMPRESA DE ASSISTENCIA TECNICA E EXTENSÃO RURAL - EMATER	4.850.000		
2471.99.65.09	24	MINISTERIO DA PESCA E AQUICULTURA / INSTITUTO MINEIRO DE AGROPECUARIA - IMA	109.256		
2472.00.00.00		TRANSFERÊNCIA DE CONVÊNIO DOS ESTADOS E DO DISTRITO FEDERAL E DE SUAS ENTIDADES	80.335.585		
2472.03.00.00		TRANSFERÊNCIAS DE CONVÊNIO DOS ESTADOS DESTINADOS À PROGRAMAS DE SANEAMENTO BÁSICO	1.000.000		

QUADRO GERAL DA RECEITA
(Art. 2º, § 1º, inciso III e art. 8º da Lei 4.320/64)

Exercício: 2016

R\$ 1,00

CÓDIGO	FONTE	ESPECIFICAÇÃO	DESDOBRAMENTO	FONTE CLASSIFICAÇÃO	CATEGORIA SUBCATEGORIA
2472.03.01.00	70	COMPANHIA DE SANEAMENTO DE MINAS GERAIS - COPASA / SECRETARIA DE ESTADO DE TRANSPORTES E OBRAS PUBLICAS - SETOP	1.000.000		
2472.04.00.00		TRANSFERÊNCIAS DE CONVÊNIO DOS ESTADOS DESTINADOS À PROGRAMAS DE MEIO AMBIENTE	540.000		
2472.04.01.00	70	COMPANHIA DE SANEAMENTO DE MINAS GERAIS -COPASA / POLÍCIA MILITAR DE MINAS GERAIS -PMMG	540.000		
2472.05.00.00		TRANSFERÊNCIAS DE CONVÊNIO DOS ESTADOS DESTINADOS À PROGRAMAS DE INFRA-ESTRUTURA EM TRANSPORTES	57.500.000		
2472.05.01.00	70	COMPANHIA DE DESENVOLVIMENTO ECONÔMICO DE MINAS GERAIS - CODEMIG / DEPARTAMENTO DE ESTRADAS DE RODAGEM DO ESTADO DE MINAS GERAIS	57.500.000		
2472.99.00.00		OUTRAS TRANSFERÊNCIAS DE CONVÊNIO DOS ESTADOS	21.295.585		
2472.99.03.00	70	COMPANHIA DE DESENVOLVIMENTO ECONÔMICO DE MINAS GERAIS - CODEMIG / SECRETARIA DE ESTADO DE CULTURA	15.000		
2472.99.12.00	70	COMPANHIA ENERGETICA DE MINAS GERAIS - CEMIG / FUNDACAO DE AMPARO A PESQUISA DO ESTADO DE MINAS GERAIS - FAPEMIG	21.280.585		
2473.00.00.00		TRANSFERÊNCIA DE CONVÊNIO DOS MUNICÍPIOS E DE SUAS ENTIDADES	3.476.933		
2473.99.00.00		OUTRAS TRANSFERÊNCIAS DE CONVÊNIO DOS MUNICÍPIOS	3.476.933		
2473.99.02.00	70	DIVERSOS MUNICÍPIOS / POLÍCIA MILITAR DE MINAS GERAIS - PMMG	776.933		
2473.99.03.00	70	BHTRANS / POLÍCIA MILITAR DO ESTADO DE MINAS GERAIS -PMMG	2.200.000		
2473.99.12.00	70	DIVERSAS PREFEITURAS / MINISTERIO PUBLICO	500.000		
2474.00.00.00		TRANSFERÊNCIA DE CONVÊNIO DE INSTITUIÇÕES PRIVADAS	4.411.584		
2474.17.00.00	70	INSTITUTO EUVALDO LODI / BANCO DE DESENVOLVIMENTO DE MINAS GERAIS / FUNDACAO DE AMPARO A PESQUISA DO ESTADO DE MINAS GERAIS - FAPEMIG	75.000		
2474.19.00.00	74	FEDERACAO NACIONAL DE EMPRESAS DE SEGUROS PRIVADOS E DE CAPITALIZACAO / POLICIA CIVIL DO ESTADO DE MINAS GERAIS	1.200.000		
2474.25.00.00	70	AMA SOLUCOES TECNOLOGICAS LTDA / FUNDACAO DE AMPARO A PESQUISA DO ESTADO DE MINAS GERAIS - FAPEMIG	500.000		
2474.27.00.00	70	VALE S/A / POLICIA MILITAR DO ESTADO DE MINAS GERAIS - PMMG	560.000		
2474.28.00.00	70	WHIRLPOOL S/A / FUNDACAO DE AMPARO A PESQUISA DO ESTADO DE MINAS GERAIS - FAPEMIG	451.584		
2474.32.00.00	70	ALGAR S.A. / FUNDACAO DE AMPARO A PESQUISA DO ESTADO DE MINAS GERAIS - FAPEMIG	1.625.000		
2500.00.00.00		OUTRAS RECEITAS DE CAPITAL			63.000.000
2590.00.00.00		OUTRAS RECEITAS		63.000.000	
2590.02.00.00	60	RESERVA ATUARIAL	36.750.000		
2590.99.00.00	60	DEMAIS RECEITAS DE CAPITAL	26.250.000		
7000.00.00.00		RECEITA INTRA-ORÇAMENTÁRIA			13.847.012.813
7200.00.00.00		RECEITA DE CONTRIBUIÇÕES			4.398.705.295
7210.00.00.00		CONTRIBUIÇÕES SOCIAIS		4.398.705.295	
7210.29.00.00		CONTRIBUIÇÕES PREVIDENCIÁRIAS DO REGIME PRÓPRIO	3.737.214.338		
7210.29.01.00		CONTRIBUIÇÃO PATRONAL PARA O REGIME PRÓPRIO DE PREVIDÊNCIA	2.382.901.612		

QUADRO GERAL DA RECEITA
(Art. 2º, § 1º, inciso III e art. 8º da Lei 4.320/64)

Exercício: 2016

R\$ 1,00

CÓDIGO	FONTE	ESPECIFICAÇÃO	DESDOBRAMENTO	FONTE CLASSIFICAÇÃO	CATEGORIA SUBCATEGORIA
7210.29.01.01	49	CONTRIBUIÇÃO PATRONAL PARA A PREVIDÊNCIA SOCIAL - ESTADO - PESSOAL ATIVO CIVIL	135.000		
7210.29.01.01	42	CONTRIBUIÇÃO PATRONAL PARA A PREVIDÊNCIA SOCIAL - ESTADO - PESSOAL ATIVO CIVIL	1.656.079.523		
7210.29.01.03	60	CONTRIBUIÇÃO PATRONAL - PARA PREVIDÊNCIA SOCIAL - ESTADO - IPLEMG	6.010.000		
7210.29.01.04	42	CONTRIBUIÇÃO PATRONAL - PARA PREVIDÊNCIA SOCIAL - ESTADO - ASSEMBLÉIA LEGISLATIVA	56.652.270		
7210.29.01.05	42	CONTRIBUIÇÃO PATRONAL - PARA PREVIDÊNCIA SOCIAL - ESTADO - TRIBUNAL DE JUSTIÇA	428.351.284		
7210.29.01.06	42	CONTRIBUIÇÃO PATRONAL - PARA PREVIDÊNCIA SOCIAL - ESTADO - TRIBUNAL JUSTIÇA MILITAR	3.503.021		
7210.29.01.07	42	CONTRIBUIÇÃO PATRONAL - PARA PREVIDÊNCIA SOCIAL - ESTADO - MINISTÉRIO PÚBLICO	162.315.374		
7210.29.01.08	42	CONTRIBUIÇÃO PATRONAL - PARA PREVIDÊNCIA SOCIAL - ESTADO - TRIBUNAL DE CONTAS	69.855.140		
7210.29.02.00		CONTRIBUIÇÃO PATRONAL DE SERVIDOR ATIVO MILITAR	864.101.126		
7210.29.02.01	49	CONTRIBUIÇÃO PATRONAL PARA PREVIDÊNCIA SOCIAL - ESTADO - PESSOAL MILITAR NA ATIVA	516.212.800		
7210.29.02.02	75	CONTRIBUICAO PATRONAL - ESTADO - PROVENTOS DOS MILITARES - LC 125/2012	347.888.326		
7210.29.03.00		CONTRIBUIÇÃO PATRONAL - INATIVO CIVIL	3.208.000		
7210.29.03.01	49	CONTRIBUIÇÃO PATRONAL PARA PREVIDÊNCIA SOCIAL - ESTADO - INATIVO CIVIL	3.208.000		
7210.29.04.00		CONTRIBUIÇÃO PATRONAL - INATIVO MILITAR	487.003.600		
7210.29.04.01	49	CONTRIBUIÇÃO PATRONAL PARA PREVIDÊNCIA SOCIAL - ESTADO - PESSOAL MILITAR DA RESERVA E REFORMADO	487.003.600		
7210.49.00.00		CONTRIBUIÇÃO PARA ASSISTÊNCIA MÉDICA DOS SERVIDORES VINCULADOS AO REGIME DE PREVIDÊNCIA PRÓPRIA	661.490.957		
7210.49.01.00	49	CONTRIBUIÇÃO PATRONAL PARA SAÚDE - ESTADO - INSTITUTOS DE PREVIDÊNCIA - PESSOAL CIVIL ATIVO	118.529.081		
7210.49.02.00	49	CONTRIBUIÇÃO PATRONAL PARA SAÚDE - ESTADO - INSTITUTOS DE PREVIDÊNCIA - PESSOAL MILITAR DA ATIVA	183.736.700		
7210.49.03.00	49	CONTRIBUIÇÃO PATRONAL PARA SAÚDE - ESTADO - INSTITUTOS DE PREVIDÊNCIA - PESSOAL CIVIL INATIVO	80.714.293		
7210.49.04.00	49	CONTRIBUIÇÃO PATRONAL PARA SAÚDE - ESTADO - INSTITUTOS DE PREVIDÊNCIA - PESSOAL MILITAR DA RESERVA E REFORMADO	173.340.200		
7210.49.15.00	49	CONTRIBUIÇÃO PATRONAL PARA SAÚDE - CONTRATO ADMINISTRATIVO	8.149.037		
7210.49.17.00	49	CONTRIBUICAO PATRONAL PARA A SAUDE - ESTADO - INSTITUTOS DE PREVIDENCIA - DEPENDENTES	64.897.813		
7210.49.19.00	49	CONTRIBUICAO PATRONAL PARA A SAUDE - ESTADO - INSTITUTOS DE PREVIDENCIA - DEPENDENTES - FILHOS DE 21 A 35 ANOS	15.722.182		
7210.49.24.00	49	CONTRIBUICAO PATRONAL PARA SAUDE - ESTADO - INSTITUTOS DE PREVIDENCIA - USUARIO FACULTATIVO - ART. 85, PARAGRAFO 11, LC 64/02	71.856		
7210.49.25.00	49	CONTRIBUICAO PATRONAL PARA SAUDE - ESTADO - INSTITUTOS DE PREVIDENCIA - PENSIONISTA CIVIL	16.329.795		
7300.00.00.00		RECEITA PATRIMONIAL			1.800.000
7310.00.00.00		RECEITAS IMOBILIÁRIAS		1.800.000	
7311.00.00.00	60	ALUGUÉIS	1.800.000		
7500.00.00.00		RECEITA INDUSTRIAL			25.986.814

QUADRO GERAL DA RECEITA
(Art. 2º, § 1º, inciso III e art. 8º da Lei 4.320/64)

Exercício: 2016

R\$ 1,00

CÓDIGO	FONTE	ESPECIFICAÇÃO	DESDOBRAMENTO	FONTE CLASSIFICAÇÃO	CATEGORIA SUBCATEGORIA
7520.00.00.00		RECEITA DA INDÚSTRIA DE TRANSFORMAÇÃO		25.986.814	
7520.29.00.00		RECEITA DA INDÚSTRIA EDITORIAL E GRÁFICA	25.986.814		
7520.29.01.00	60	RECEITA DE PUBLICAÇÕES	24.144.217		
7520.29.02.00	60	RECEITA DA ASSINATURA DO JORNAL MINAS GERAIS	522.312		
7520.29.99.00	60	OUTRAS RECEITAS DA INDUSTRIA EDITORIAL E GRAFICA	1.320.285		
7600.00.00.00		RECEITA DE SERVICOS			287.367.000
7600.05.00.00		SERVICOS DE SAUDE	1.500.000		
7600.05.99.00		OUTROS SERVIÇOS DE SAÚDE	1.500.000		
7600.05.99.02	60	SERVIÇOS DE SAÚDE PRESTADOS A PARTICULARES	1.500.000		
7600.13.00.00		SERVICOS ADMINISTRATIVOS	285.000.000		
7600.13.59.00	60	RECEITA PELO SERVICO DE ADMINISTRACAO DE DEPOSITOS JUDICIAIS	285.000.000		
7600.16.00.00	60	SERVICOS EDUCACIONAIS	855.000		
7600.24.00.00	60	SERVIÇOS DE REGISTRO DO COMÉRCIO	12.000		
7900.00.00.00		OUTRAS RECEITAS CORRENTES			9.133.153.704
7918.00.00.00		MULTAS E JUROS DE MORA DE OUTRAS RECEITAS	32.336.591		
7918.51.00.00	60	MULTAS E JUROS DE MORA INCIDENTES SOBRE RENEGOCIAÇÃO DE OBRIGACOES PREVIDENCIARIAS	32.336.591		
7940.00.00.00		RECEITAS DECORRENTES DE APORTES PERIODICOS PARA AMORTIZACAO DE DEFICIT ATUARIAL DO RPPS		7.278.718.760	
7940.01.00.00	58	RECEITAS DECORRENTES DE APORTES PERIODICOS PARA AMORTIZACAO DE DEFICIT ATUARIAL DO RPPS - PODER EXECUTIVO	6.519.167.072		
7940.02.00.00	58	RECEITAS DECORRENTES DE APORTES PERIODICOS PARA AMORTIZACAO DE DEFICIT ATUARIAL DO RPPS - ASSEMBLEIA LEGISLATIVA	201.998.068		
7940.03.00.00	58	RECEITAS DECORRENTES DE APORTES PERIODICOS PARA AMORTIZACAO DE DEFICIT ATUARIAL DO RPPS - TRIBUNAL DE JUSTICA	456.010.961		
7940.04.00.00	58	RECEITAS DECORRENTES DE APORTES PERIODICOS PARA AMORTIZACAO DE DEFICIT ATUARIAL DO RPPS - TRIBUNAL DE JUSTICA MILITAR	4.196.000		
7940.05.00.00	58	RECEITAS DECORRENTES DE APORTES PERIODICOS PARA AMORTIZACAO DE DEFICIT ATUARIAL DO RPPS - MINISTERIO PUBLICO	58.452.801		
7940.06.00.00	58	RECEITAS DECORRENTES DE APORTES PERIODICOS PARA AMORTIZACAO DE DEFICIT ATUARIAL DO RPPS - TRIBUNAL DE CONTAS	38.893.858		
7990.00.00.00		RECEITAS DIVERSAS		1.822.098.353	
7990.80.00.00		OUTRAS RECEITAS DIVERSAS	1.822.091.413		
7990.80.10.00	60	PARTICIPAÇÃO DA ALMG - ASSISTÊNCIA COMPLEMENTAR - FUNDHAB	16.000.000		
7990.80.12.00	60	RECEITA DE RESERVA TECNICA OBRIGATORIA - EQUILIBRIO ATUARIAL & IPLEMG	11.953.000		
7990.80.51.00	10	REPASSE DE RECURSOS DO FUNDO ESTADUAL DE SAUDE - FES - LC 141/2012	1.794.138.413		
7990.99.00.00	60	OUTRAS RECEITAS	6.940		

QUADRO GERAL DA RECEITA
(Art. 2º, § 1º, inciso III e art. 8º da Lei 4.320/64)

Exercício: 2016

R\$ 1,00

CÓDIGO	FONTE	ESPECIFICAÇÃO	DESDOBRAMENTO	FONTE CLASSIFICAÇÃO	CATEGORIA SUBCATEGORIA
9000.00.00.00		DEDUÇÕES DA RECEITA CORRENTE			(8.072.599.263)
9112.05.03.00	23	DEDUÇÃO DA RECEITA PARA FORMAÇÃO DO FUNDEB - IPVA	(441.525.675)		
9112.07.02.00	23	DEDUÇÃO DA RECEITA PARA FORMAÇÃO DO FUNDEB - ITCD	(136.115.267)		
9113.02.04.00	23	DEDUCAO DE RECEITA DE ICMS PARA FORMACAO DO FUNDEB	(6.021.658.346)		
9113.02.51.00	10	DEDUCAO DA RECEITA DA COTA-PARTE DO ESTADO - ICMS - CESSAO DE DIREITOS CREDITORIOS - LEI 19266/2010	(131.483.085)		
9721.01.00.00		DEDUÇÃO DA RECEITA PARA FORMAÇÃO DO FUNDEB - TRANSFERÊNCIAS DA UNIÃO	(928.680.520)		
9721.01.01.02	23	DEDUÇÃO DA RECEITA PARA FORMAÇÃO DO FUNDEB - FPE	(801.765.147)		
9721.01.12.02	23	DEDUÇÃO DA RECEITA PARA FORMAÇÃO DO FUNDEB - IPI EXPORTAÇÃO	(126.915.373)		
9721.36.02.00	23	DEDUÇÃO DA RECEITA PARA FORMAÇÃO DO FUNDEB - ICMS - DESONERAÇÃO - LEI COMPLEMENTAR 87/96	(37.744.610)		
9911.20.02.00	23	DEDUÇÃO DA RECEITA PARA FORMAÇÃO DO FUNDEB - MULTAS DO ITCD	(8.721.165)		
9911.41.03.00	23	DEDUÇÃO DA RECEITA PARA FORMAÇÃO DO FUNDEB - MULTAS DO IPVA	(24.425.088)		
9911.42.02.00	23	DEDUÇÃO DA RECEITA PARA FORMAÇÃO DO FUNDEB - MULTAS DO ICMS	(89.553.595)		
9911.42.52.00	10	DEDUCAO DA RECEITA DA COTA-PARTE DO ESTADO - MULTAS DO ICMS - CESSAO DE DIREITOS CREDITORIOS - LEI 19266/2010	(130.692.750)		
9919.64.00.00	10	DEDUCAO DA RECEITA DA MULTA ISOLADA POR INFRAÇÃO OBRIGATÓRIA ACESSÓRIA - CESSAO DE DIREITOS CREDITORIOS - LEI 19266/2010	(10.450.680)		
9931.14.03.00	23	DEDUÇÃO DA RECEITA PARA FORMAÇÃO DO FUNDEB - DÍVIDA ATIVA DO IPVA	(1.532.266)		
9931.15.02.00	23	DEDUÇÃO DE RECEITA PARA FORMAÇÃO DO FUNDEB - DÍVIDA ATIVA TRIBUTÁRIA ICMS	(41.454.740)		
9931.15.51.00	10	DEDUCAO DA RECEITA DA COTA-PARTE DO ESTADO - DIVIDA ATIVA TRIBUTARIA DO ICMS - CESSAO DE DIREITOS CREDITORIOS - LEI 19266/2010	(67.514.917)		
9931.20.02.00	23	DEDUÇÃO DA RECEITA PARA FORMAÇÃO DO FUNDEB - DÍVIDA ATIVA TRIBUTÁRIA DO ITCD	(359.422)		
9932.51.00.00	10	DEDUCAO DA RECEITA DA RECEITA DA DÍVIDA ATIVA NÃO TRIBUTÁRIA DE OUTRAS RECEITAS - CESSAO DE DIREITOS CREDITORIOS - LEI 19266/2010	(687.137)		
TOTAL					83.099.833.747

RECEITA CORRENTE LÍQUIDA
(Art. 2º Inciso IV da Lei Complementar nº 101/2000)

ORÇAMENTO FISCAL
Exercício 2016

R\$ 1,00

ESPECIFICAÇÃO	VALOR
RECEITAS CORRENTES (I)	74.435.365.964
Receita Tributária	51.741.407.618
<i>ICMS</i>	<i>40.372.003.207</i>
<i>IPVA</i>	<i>4.415.256.752</i>
<i>ITCD</i>	<i>680.576.335</i>
<i>IRRF</i>	<i>3.580.912.878</i>
<i>Outras Receitas Tributárias</i>	<i>2.692.658.446</i>
Receita de Contribuições	3.064.902.311
Receita Patrimonial	987.035.094
Receita Agropecuária	5.526.540
Receita Industrial	728.460.780
Receita de Serviços	645.542.498
Transferências Correntes	15.000.148.624
<i>Cota-Parte do FPE</i>	<i>4.008.825.737</i>
<i>Transferências da LC 87/1996</i>	<i>188.723.048</i>
<i>Transferências da LC 61/1989</i>	<i>846.102.484</i>
<i>Transferências do FUNDEB</i>	<i>6.863.804.283</i>
<i>Outras Transferências Correntes</i>	<i>3.092.693.072</i>
Outras Receitas Correntes	2.262.342.499
DEDUÇÕES (II)	23.189.382.403
Transferências Constitucionais e Legais	12.845.415.269
Contrib. para o Plano de Previdência do Servidor	1.724.684.866
Contrib. para o Custeio das Pensões Militares	501.570.600
Compensação Financ. entre Regimes Previdência	45.112.405
Dedução da Receita Corrente – Formação do FUNDEB e Cessão de Direitos Creditórios	8.072.599.263
RECEITA CORRENTE LÍQUIDA (I - II)	51.245.983.561

FONTE: Armazém Sisor.

ELABORAÇÃO: DCGF/SCPPPO/SEPLAG.

DEMONSTRATIVO DA RECEITA ORÇAMENTÁRIA CORRENTE ORDINÁRIA
(Art. 8º, inciso XIV da Lei nº 21.736/2015 - LDO)

Exercício: 2016

R\$ 1,00

CÓDIGO	FONTE	ESPECIFICAÇÃO	DESDOBRAMENTO	FONTE CLASSIFICAÇÃO	CATEGORIA SUBCATEGORIA
1000.00.00.00		RECEITAS CORRENTES			35.545.154.788
1100.00.00.00		RECEITA TRIBUTÁRIA			29.982.524.833
1110.00.00.00		IMPOSTOS		29.978.110.032	
1112.00.00.00		IMPOSTOS SOBRE O PATRIMÔNIO E A RENDA	5.891.476.647		
1112.04.00.00		IMPOSTO SOBRE A RENDA E PROVENTOS DE QUALQUER NATUREZA	3.580.912.878		
1112.04.31.00	10	IMPOSTO DE RENDA RETIDO NAS FONTES SOBRE OS RENDIMENTOS DO TRABALHO	3.580.912.878		
1112.05.00.00		IMPOSTO SOBRE A PROPRIEDADE DE VEÍCULOS AUTOMOTORES - IPVA	1.766.102.701		
1112.05.01.00	10	COTA-PARTE DO ESTADO - IPVA	1.766.102.701		
1112.07.00.00		IMPOSTO SOBRE TRANSMISSÃO "CAUSA MORTIS" E DOAÇÃO DE BENS E DIREITOS - ITCD	544.461.068		
1112.07.01.00	10	COTA-PARTE DO ESTADO - ITCD	544.461.068		
1113.00.00.00		IMPOSTOS SOBRE A PRODUÇÃO E A CIRCULAÇÃO	24.086.633.385		
1113.02.00.00		IMPOSTO SOBRE OPERAÇÕES RELATIVAS A CIRC. DE MERC. E SOBRE PREST. SERVIÇOS DE TRANSP. INTEREST. E INTERM. E DE COMUNICAÇÃO - ICMS	24.086.633.385		
1113.02.01.00	10	COTA-PARTE DO ESTADO-ICMS	23.955.150.300		
1113.02.51.00	10	COTA-PARTE DO ESTADO - ICMS - CESSÃO DE DIREITOS CREDITÓRIOS - LEI 19266/2010	131.483.085		
1120.00.00.00		TAXAS		4.414.801	
1122.00.00.00		TAXAS PELA PRESTAÇÃO DE SERVIÇOS	4.414.801		
1122.60.00.00		TAXA DE EXPEDIENTE	4.231.050		
1122.60.01.00	10	TAXA DE EXPEDIENTE - DIVERSOS	4.231.050		
1122.99.00.00	10	OUTRAS TAXAS PELA PRESTAÇÃO DE SERVIÇOS	183.751		
1300.00.00.00		RECEITA PATRIMONIAL			511.824.471
1310.00.00.00		RECEITAS IMOBILIÁRIAS		668.050	
1311.00.00.00	10	ALUGUÉIS	668.050		
1320.00.00.00		RECEITA DE VALORES MOBILIÁRIOS		509.751.985	
1321.00.00.00		JUROS DE TÍTULOS DE RENDA	38.119		
1321.04.00.00	10	RENDIMENTO FINANCEIRO-ATIVO BDMG/ CREDIREAL/BEMGE-SAN. SIST. FINANC. / SEF	38.119		
1322.00.00.00		DIVIDENDOS	234.849.665		
1322.03.00.00	10	DIVIDENDOS DE OUTRAS SOCIEDADES DE ECONOMIA MISTA	139.120.603		
1322.51.00.00	10	JUROS SOBRE O CAPITAL PRÓPRIO	95.729.062		
1325.00.00.00	10	REMUNERAÇÃO DE DEPÓSITOS BANCÁRIOS	274.864.201		
1360.00.00.00		RECEITA DA CESSÃO DE DIREITOS	1.404.436		

DEMONSTRATIVO DA RECEITA ORÇAMENTÁRIA CORRENTE ORDINÁRIA
(Art. 8º, inciso XIV da Lei nº 21.736/2015 - LDO)

Exercício: 2016

R\$ 1,00

CÓDIGO	FONTE	ESPECIFICAÇÃO	DESDOBRAMENTO	FONTE CLASSIFICAÇÃO	CATEGORIA SUBCATEGORIA
1360.00.00.00		RECEITA DA CESSÃO DE DIREITOS		1.404.436	
1360.51.00.00	10	RECEITA DA CESSÃO DO DIREITO DE EXPLORAÇÃO DE ESTÁDIOS - ARENA INDEPENDÊNCIA	1.404.436		
1700.00.00.00		TRANSFERÊNCIAS CORRENTES			4.232.703.644
1720.00.00.00		TRANSFERÊNCIAS INTERGOVERNAMENTAIS		4.232.703.644	
1721.00.00.00		TRANSFERÊNCIAS DA UNIÃO	4.232.703.644		
1721.01.00.00		PARTICIPAÇÃO NA RECEITA DA UNIÃO	3.714.725.206		
1721.01.01.00		COTA-PARTE DO FUNDO DE PARTICIPAÇÃO DOS ESTADOS E DISTRITO FEDERAL-FPE	3.207.060.590		
1721.01.01.01	10	COTA-PARTE DO FUNDO DE PARTICIPAÇÃO DOS ESTADOS E DISTRITO FEDERAL/FPE -ESTADO	3.207.060.590		
1721.01.12.00		COTA-PARTE DO IMPOSTO SOBRE PRODUTOS INDUSTRIALIZADOS - ESTADOS EXPORTADORES DE PRODUTOS INDUSTRIALIZADOS	507.661.490		
1721.01.12.01	10	COTA-PARTE DO ESTADO - IPI	507.661.490		
1721.01.32.00	10	COTA-PARTE DO IMPOSTO SOBRE OPERAÇÕES DE CRÉDITO, CÂMBIO E SEGURO VAL. MOBILIÁRIOS / COMERCIALIZAÇÃO DO OURO	3.126		
1721.36.00.00		TRANSFERÊNCIA FINANCEIRA DIO ICMS - DESONERAÇÃO - L.C. Nº87/96	150.978.438		
1721.36.01.00	10	COTA-PARTE TRANSFERÊNCIA FINANCEIRA - L.C. Nº 87/96 - ESTADO	150.978.438		
1721.99.00.00		OUTRAS TRANSFERÊNCIAS DA UNIÃO	367.000.000		
1721.99.99.00	10	DEMAIS TRANSFERÊNCIAS DA UNIÃO	367.000.000		
1900.00.00.00		OUTRAS RECEITAS CORRENTES			818.101.840
1910.00.00.00		MULTAS E JUROS DE MORA		550.135.466	
1911.00.00.00		MULTAS E JUROS DE MORA DOS TRIBUTOS	490.843.455		
1911.10.00.00		MULTAS E JUROS DE MORA DE OUTRAS TAXAS	44.069		
1911.10.04.00	10	MULTAS DA TAXA DE EXPEDIENTE - DIVERSOS	832		
1911.10.05.00	10	MULTAS DE TAXAS DE OUTRAS ORIGENS	43.237		
1911.20.00.00		MULTAS E JUROS DE MORA IMPOSTO SOBRE TRANSMISSÃO DE "CAUSA MORTIS" E DOAÇÃO DE BENS E DIREITOS - ITCD	34.884.660		
1911.20.01.00	10	COTA-PARTE DO ESTADO - MULTAS DO ITCD	34.884.660		
1911.41.00.00		MULTAS DO IMPOSTO SOBRE A PROPRIEDADE DE VEÍCULOS AUTOMOTORES - IPVA	97.700.350		
1911.41.01.00	10	COTA-PARTE DO ESTADO - MULTAS DO IPVA	97.700.350		
1911.42.00.00		MULTAS E JUROS DE MORA DO IMPOSTO SOBRE CIRCULAÇÃO DE MERCADORIAS E SERVIÇOS - ICMS	358.214.376		
1911.42.01.00	10	COTA-PARTE DO ESTADO - MULTAS DO ICMS	227.521.626		
1911.42.52.00	10	COTA-PARTE DO ESTADO - MULTAS DO ICMS - CESSAO DE DIREITOS CREDITARIOS - LEI 19266/2010	130.692.750		
1918.00.00.00		MULTAS E JUROS DE MORA DE OUTRAS RECEITAS	58.744		

DEMONSTRATIVO DA RECEITA ORÇAMENTÁRIA CORRENTE ORDINÁRIA
(Art. 8º, inciso XIV da Lei nº 21.736/2015 - LDO)

Exercício: 2016

R\$ 1,00

CÓDIGO	FONTE	ESPECIFICAÇÃO	DESDOBRAMENTO	FONTE CLASSIFICAÇÃO	CATEGORIA SUBCATEGORIA
1918.99.00.00	10	OUTRAS MULTAS E JUROS DE MORA	58.744		
1919.00.00.00		MULTAS DE OUTRAS ORIGENS	59.233.267		
1919.10.00.00	10	MULTAS PREVISTAS NA LEGISLAÇÃO SANITÁRIA	88.523		
1919.27.00.00	10	MULTAS E JUROS PREVISTOS EM CONTRATOS	478.490		
1919.53.00.00	10	MULTA POR INFRAÇÃO A LEGISLAÇÃO AMBIENTAL	75.979		
1919.59.00.00	10	MULTA ISOLADA POR INFRAÇÃO OBRIGATORIA ACESSÓRIA	47.496.077		
1919.64.00.00	10	MULTA ISOLADA POR INFRAÇÃO OBRIGATORIA ACESSÓRIA - CESSAO DE DIREITOS CREDITORIOS - LEI 19266/2010	10.450.680		
1919.99.00.00	10	OUTRAS MULTAS	643.518		
1920.00.00.00		INDENIZAÇÕES E RESTITUIÇÕES		66.191.272	
1921.00.00.00		INDENIZAÇÕES	1.586.842		
1921.99.00.00	10	OUTRAS INDENIZAÇÕES	1.586.842		
1922.00.00.00		RESTITUIÇÕES	64.604.430		
1922.01.00.00	10	RESTITUIÇÕES DE CONVÊNIOS	2.816.643		
1922.07.00.00	10	RECUPERAÇÃO DE DESPESAS DE EXERCÍCIOS ANTERIORES	353.899		
1922.28.00.00	10	RESTITUICAO - RECURSOS ORIGINARIOS DO FUNDO ESTADUAL DE SAUDE - FES	308.797		
1922.99.00.00	10	OUTRAS RESTITUIÇÕES	61.125.091		
1930.00.00.00		RECEITA DA DÍVIDA ATIVA		186.518.335	
1931.00.00.00		RECEITA DA DÍVIDA ATIVA TRIBUTÁRIA	174.718.513		
1931.14.00.00		RECEITA DA DÍVIDA ATIVA TRIBUTÁRIA DO IMPOSTO SOBRE A PROPRIEDADE DE VEÍCULOS AUTOMOTORES - IPVA	6.129.063		
1931.14.01.00	10	COTA-PARTE DO ESTADO - DÍVIDA ATIVA TRIBUTÁRIA DO IPVA	6.129.063		
1931.15.00.00		RECEITA DA DÍVIDA ATIVA TRIBUTÁRIA DO ICMS	165.818.954		
1931.15.01.00	10	COTA-PARTE DO ESTADO - DÍVIDA ATIVA TRIBUTÁRIA DO ICMS	98.304.037		
1931.15.51.00	10	COTA-PARTE DO ESTADO - DIVIDA ATIVA TRIBUTARIA DO ICMS - CESSAO DE DIREITOS CREDITORIOS - LEI 19266/2010	67.514.917		
1931.19.00.00	10	RECEITA DA DÍVIDA ATIVA TRIBUTÁRIA DE OUTRAS TAXAS	1.308.786		
1931.20.00.00		RECEITA DA DÍVIDA ATIVA TRIBUTÁRIA DO ITCD	1.437.688		
1931.20.01.00	10	COTA-PARTE DO ESTADO - DÍVIDA ATIVA TRIBUTÁRIA DO ITCD	1.437.688		
1931.21.00.00	10	RECEITA DA DÍVIDA ATIVA TRIBUTÁRIA DA MULTA ISOLADA POR INFRAÇÃO A OBRIGAÇÃO ACESSÓRIA	24.022		
1932.00.00.00		RECEITA DA DÍVIDA ATIVA NÃO TRIBUTÁRIA	11.799.822		
1932.51.00.00	10	RECEITA DA DÍVIDA ATIVA NÃO TRIBUTÁRIA DE OUTRAS RECEITAS - CESSAO DE DIREITOS CREDITORIOS - LEI 19266/2010	687.137		

DEMONSTRATIVO DA RECEITA ORÇAMENTÁRIA CORRENTE ORDINÁRIA
(Art. 8º, inciso XIV da Lei nº 21.736/2015 - LDO)

Exercício: 2016

R\$ 1,00

CÓDIGO	FONTE	ESPECIFICAÇÃO	DESDOBRAMENTO	FONTE CLASSIFICAÇÃO	CATEGORIA SUBCATEGORIA
1932.99.00.00	10	RECEITA DA DÍVIDA ATIVA NÃO TRIBUTÁRIA DE OUTRAS RECEITAS	11.112.685		
1990.00.00.00		RECEITAS DIVERSAS		15.256.767	
1990.00.00.00		RECEITAS DIVERSAS	15.256.767		
1990.80.00.00		OUTRAS RECEITAS DIVERSAS	60		
1990.80.05.00	10	TRIBUTOS EXTINTOS	60		
1990.99.00.00	10	OUTRAS RECEITAS	15.256.707		
TOTAL					35.545.154.788

DEMONSTRATIVO DA PREVISÃO DA ARRECADAÇÃO DO ICMS DISCRIMINADO POR GÊNERO

(Art. 8º, inciso XIII da Lei nº 21.736/2015)

Em R\$ 1,00

DESCRIÇÃO DO GÊNERO	Valor
INDÚSTRIA	21.451.313.537
Indústria Extrativa	1.515.329.932
Minerais não Metálicos	1.173.874.973
Metalurgia Básica - Ferrosos	1.479.972.885
Metalurgia Básica - não Ferrosos	141.300.972
Produtos de Metal	588.860.760
Máquinas e Equipamentos	388.499.992
Eletrodomésticos	167.715.775
Máquinas para Escritório e Equipamentos p/ Informática	50.098.829
Máquinas, Aparelhos e Materiais Elétricos	200.795.490
Material Eletrônico, Apar. e Equip. de Comunicações	66.266.668
Equip., Instrum. Médico-Hospitalares, de Automação e Precisão	76.597.020
Material de Transporte e Outros Equip. de Transporte	2.199.594.143
Madeira	89.960.775
Móveis	217.865.806
Produção de Combustíveis	7.262.856.376
Produção de Energia Elétrica	661.077.822
Celulose, Papel e Produtos de Papel	101.896.986
Artigos de Borracha	238.381.242
Couros, Artefatos de Couro e Calçados	100.193.040
Produtos Químicos	634.025.507
Produtos Farmacêuticos	242.778.785
Produtos de Perfumaria e Cosméticos	56.356.931
Produtos de Plástico	343.238.932
Produtos Têxteis	88.255.262
Artigos de Vestuário e Acessórios	158.920.845
Produtos Alimentícios	1.296.922.249
Bebidas	1.232.416.806
Edição, Impressão e Produção de Gravações	32.135.718
Reciclagem	33.839.533
Indústria do Fumo	505.204.068
Diversas	106.079.413
TOTAL DO COMÉRCIO	9.045.482.051
Comércio Atacadista	5.197.944.192
Comércio varejista	3.847.537.859
Comércio Varejista - Outros	2.639.938.879
Revendedoras de Veículos	539.444.567
Lojas de Departamentos	287.343.359
Supermercados	380.811.054
SERVIÇOS	9.161.913.235
Distribuição de Combustíveis	697.434.881
Distribuição de Energia Elétrica	3.471.490.662
Serviços de Transporte	623.468.341
Serviços de Comunicação	3.779.092.997
Serviços - Outros	590.426.354
AGROPECUÁRIA	187.647.534
Agricultura, Pecuária e Outros Produtos Animais	187.647.534
(*) Diferença - Contribuintes não inscritos	525.646.849
TOTAL	40.372.003.207

Fonte: Evolução do ICMS por Genero de CNAE.

Elaboração: Divisão de Gestão da Informação-DGI/DIEF/SAIF/SEF-MG

Nota: ICMS sem juros, multas e dívida ativa.

LEGISLAÇÃO DA RECEITA

(Art. 2º, § 1º, inciso III, da Lei nº 4.320/64)

LEGISLAÇÃO BÁSICA

Constituição da República Federativa do Brasil

Constituição do Estado de Minas Gerais

Lei Estadual nº 6.763, de 26 de dezembro de 1975 – Consolida a Legislação Tributária do Estado de Minas Gerais e dá outras providências.

LEGISLAÇÃO ESPECÍFICA

IMPOSTO SOBRE OPERAÇÕES RELATIVAS A CIRCULAÇÃO DE MERCADORIAS E SOBRE PRESTAÇÕES DE SERVIÇOS DE TRANSPORTES INTERESTADUAL E INTERMUNICIPAL E DE COMUNICAÇÃO - ICMS

Lei Complementar Federal nº 87, de 13 de setembro de 1996 – Dispõe sobre o imposto dos Estados e do Distrito Federal sobre operações relativas à circulação de mercadorias e sobre prestações de serviços de transporte interestadual e intermunicipal e de comunicação, e dá outras providências (LEI KANDIR).

Decreto Estadual nº 43.080, de 13 de dezembro de 2002 – Aprova o Regulamento do Imposto sobre Operações Relativas à Circulação de Mercadorias e sobre a Prestação de Serviços de Transporte Interestadual e Intermunicipal e de Comunicações (RICMS).

IMPOSTO SOBRE A TRANSMISSÃO "CAUSA MORTIS" E DOAÇÃO DE QUAISQUER BENS OU DIREITOS – ITCD

Lei Estadual nº 14.941, de 29 de dezembro de 2003 – Dispõe sobre o Imposto sobre Transmissão Causa Mortis e Doação de Quaisquer Bens ou Direitos – ITCD.

Decreto Estadual nº 43.981, de 03 de março de 2005 – Regulamenta o Imposto sobre Transmissão Causa Mortis e Doação de Quaisquer Bens ou Direitos – ITCD.

IMPOSTO SOBRE A RENDA E PROVENTOS DE QUALQUER NATUREZA - IRRF (RETIDO NA FONTE)

Constituição da República Federativa do Brasil de 1988

Lei Federal nº 13.149, de 21 de julho de 2015.

IMPOSTO SOBRE A PROPRIEDADE DE VEÍCULOS AUTOMOTORES – IPVA

Lei Estadual nº 14.937, de 23 de dezembro de 2003 – Dispõe sobre o Imposto sobre a Propriedade de Veículos Automotores - IPVA - e dá outras providências.

Decreto Estadual nº 43.709, de 23 de dezembro de 2003 – Aprova o Regulamento do Imposto sobre a Propriedade de Veículos Automotores (RIPVA).

LEGISLAÇÃO DA RECEITA

(Art. 2º, § 1º, inciso III, da Lei nº 4.320/64)

TAXAS

Lei Estadual nº 6.763, de 26 de dezembro de 1975 - Consolida a Legislação Tributária do Estado de Minas Gerais e dá outras providências.

Decreto Estadual nº 38.886, de 01 de julho de 1997 – Aprova o regulamento das Taxas Estaduais

Taxas com regulamento próprio:

Lei nº 4.747, de 09 de maio de 1968 – Dispõe sobre a cobrança de taxas estaduais (Taxa Florestal).

Lei nº 5.960, de 1º de agosto de 1972 – Consolida a legislação tributária do Estado de Minas Gerais e dá outras providências (Taxa Florestal).

Lei nº 14.939, de 29 de dezembro de 2003 – Dispõe sobre as custas devidas ao Estado no âmbito da Justiça Estadual de primeiro e segundo graus e dá outras providências.

Lei nº 14.940, de 29 de dezembro de 2003 – Institui o Cadastro Técnico Estadual de Atividades Potencialmente Poluidoras ou Utilizadoras de Recursos Ambientais e a Taxa de Controle e Fiscalização Ambiental do Estado de Minas Gerais TFAMG e dá outras providências.

Lei nº 15.424, de 30 de dezembro de 2004 – Dispõe sobre a fixação, a contagem, a cobrança e o pagamento de emolumentos relativos aos atos praticados pelos serviços notoriais e de registro, o recolhimento da taxa de fiscalização judiciária e a compensação dos atos sujeitos à gratuidade estabelecida em lei federal e dá outras providências (atos extrajudiciais).

Lei nº 19.976, de 27 de dezembro de 2011 – Institui a Taxa de Controle, Monitoramento e Fiscalização das Atividades de Pesquisa, Lavra, Exploração e Aproveitamento de Recursos Minerários – TFRM e o Cadastro Estadual de Controle, Monitoramento e Fiscalização das Atividades de Pesquisa, Lavra, Exploração e Aproveitamento de Recursos Minerários – Cerm.

Decreto Estadual nº 36.110, de 04 de outubro de 1994 – Aprova o Regulamento da Taxa Florestal.

Decreto Estadual nº 43.932, de 21 de dezembro de 2004 - Aprova o Regulamento do Uso ou Ocupação da Faixa de Domínio e Área Adjacente das Rodovias (RFDR) e da respectiva Taxa de Licenciamento para Uso ou Ocupação da Faixa de Domínio das Rodovias (TFDR).

Decreto Estadual nº 44.045, de 13 de junho de 2005 - Regulamenta a Taxa de Controle e Fiscalização Ambiental do Estado de Minas Gerais(TFAMG), instituída pela Lei nº 14.940, de 29 de dezembro de 2003.

Decreto Estadual nº 45.936, de 23 de março de 2012 - Estabelece o Regulamento da Taxa de Controle, Monitoramento e Fiscalização das Atividades de Pesquisa, Lavra, Exploração e Aproveitamento de Recursos Minerários - TFRM - e dispõe sobre o Cadastro Estadual de Controle, Monitoramento e Fiscalização das Atividades de Pesquisa, Lavra, Exploração e Aproveitamento de Recursos Minerários - CERM.

DESPESA

DEMONSTRATIVO DA EVOLUÇÃO DA DESPESA POR CATEGORIA ECONÔMICA

Período 2014-2016

(Art. 22. Inciso III da Lei 4320/64)

RECURSOS DE TODAS AS FONTES

**ORÇAMENTO FISCAL
EXERCÍCIO: 2016**

R\$ 1,00

Especificação	2014		2015		2016	
	Despesa Realizada	%	Despesa Orçada	%	Despesa Estimada	%
DESPESAS CORRENTES	58.142.936.357	87,34	67.031.100.133	88,64	68.915.791.179	88,16
Pessoal e Encargos Sociais	33.097.983.257	49,72	38.909.560.952	51,45	41.063.351.030	52,53
Juros e Encargos da Dívida Pública	2.813.331.709	4,23	3.217.132.351	4,25	2.291.810.651	2,93
Outras Despesas Correntes	22.231.621.392	33,39	24.904.406.830	32,93	25.560.629.498	32,70
DESPESAS DE CAPITAL	8.429.468.849	12,66	8.093.100.634	10,70	8.607.952.276	11,01
Investimentos	4.116.619.597	6,18	4.340.761.435	5,74	3.652.271.237	4,67
Inversões Financeiras	1.445.228.521	2,17	178.587.767	0,24	371.187.050	0,47
Amortização da Dívida Pública	2.867.620.731	4,31	3.573.751.432	4,73	4.584.493.989	5,86
RESERVA DE CONTINGÊNCIA	0	0,00	497.581.718	0,66	649.959.836	0,83
TOTAL	66.572.405.207	100,00	75.621.782.485	100,00	78.173.703.291	100,00

FONTE: 2014 - Armazém Siafi.
2015 e 2016 - Armazém Sisor.

ELABORAÇÃO: DCGF/SCPPPO/SEPLAG.

Nota: Com intuito de evitar a dupla contagem na elaboração desse relatório, foram desconsiderados os valores referentes às operações intra-orçamentárias.

A partir do exercício de 2014, as despesas com pagamento de pensões civis do RPPS e dos militares deixaram de ser classificadas no grupo de despesa 3 – Outras Despesas Correntes, e passaram a ser classificadas no grupo de despesa 1 – Pessoal e Encargos Sociais.

DEMONSTRATIVO CONSOLIDADO DA DESPESA
(Art. 2º, § 1º, Inciso II da Lei 4.320/64)

EXERCÍCIO: 2016

R\$ 1,00

Especificação	RECURSOS DO TESOURO	RECURSOS DE OUTRAS FONTES	TOTAL
DESPESAS CORRENTES	29.226.355.467	39.689.435.712	68.915.791.179
Pessoal e Encargos Sociais	19.299.141.583	21.764.209.447	41.063.351.030
Juros e Encargos da Dívida Pública	2.291.810.651	0	2.291.810.651
Outras Despesas Correntes	7.635.403.233	17.925.226.265	25.560.629.498
DESPESAS DE CAPITAL	6.269.580.279	2.338.371.997	8.607.952.276
Investimentos	1.620.075.290	2.032.195.947	3.652.271.237
Inversões Financeiras	65.011.000	306.176.050	371.187.050
Amortização da Dívida Pública	4.584.493.989	0	4.584.493.989
RESERVA DE CONTINGÊNCIA	649.959.836	0	649.959.836
TOTAL	36.145.895.582	42.027.807.709	78.173.703.291

FONTE: Armazém Sisor.

ELABORAÇÃO: DCGF/SCPP/SEPLAG.

Nota: Com intuito de evitar a dupla contagem na elaboração desse relatório, foram desconsiderados os valores referentes às operações intra-orçamentárias.

A partir do exercício de 2014, as despesas com pagamento de pensões civis do RPPS e dos militares deixaram de ser classificadas no grupo de despesa 3 – Outras Despesas Correntes, e passaram a ser classificadas no grupo de despesa 1 – Pessoal e Encargos Sociais.

**DEMONSTRATIVO DA DESPESA POR FUNÇÃO, SUBFUNÇÃO E PROGRAMA
CONFORME O VÍNCULO COM OS RECURSOS
(Art. 2º, § 2º, inciso II da Lei 4.320/64)**

Exercício: 2016

RECURSOS DE TODAS AS FONTES

R\$ 1,00

CÓDIGO	ESPECIFICAÇÃO	VALOR			TOTAL
		REC. ORDINÁRIOS	REC. VINCULADOS	REC. DIR. ARRECADADOS	
01	LEGISLATIVA	1.524.339.029	0	5.957.333	1.530.296.362
01 031	AÇÃO LEGISLATIVA	471.866.919	0	0	471.866.919
01 031 729	PROCESSO LEGISLATIVO	471.866.919	0	0	471.866.919
01 032	CONTROLE EXTERNO	536.578.698	0	1.000.000	537.578.698
01 032 701	APOIO À ADMINISTRAÇÃO PÚBLICA	18.289.920	0	0	18.289.920
01 032 746	CONTROLE EXTERNO DA GESTÃO DOS RECURSOS PÚBLICOS	518.288.778	0	1.000.000	519.288.778
01 122	ADMINISTRAÇÃO GERAL	514.391.887	0	4.957.333	519.349.220
01 122 701	APOIO À ADMINISTRAÇÃO PÚBLICA	514.391.887	0	4.957.333	519.349.220
01 128	FORMAÇÃO DE RECURSOS HUMANOS	1.501.525	0	0	1.501.525
01 128 760	CAPACITAÇÃO E ORIENTAÇÃO NA GESTÃO DOS RECURSOS PÚBLICOS	1.501.525	0	0	1.501.525
02	JUDICIÁRIA	3.061.210.339	667.665.152	462.250.782	4.191.126.273
02 061	AÇÃO JUDICIÁRIA	7.528.000	662.269.410	462.250.782	1.132.048.192
02 061 701	APOIO À ADMINISTRAÇÃO PÚBLICA	3.628.000	0	334.611.545	338.239.545
02 061 706	PRESTAÇÃO JURISDICIONAL	0	662.269.410	126.869.237	789.138.647
02 061 734	PRESTAÇÃO JURISDICIONAL MILITAR	3.900.000	0	770.000	4.670.000
02 122	ADMINISTRAÇÃO GERAL	3.053.682.339	0	0	3.053.682.339
02 122 701	APOIO À ADMINISTRAÇÃO PÚBLICA	3.053.682.339	0	0	3.053.682.339
02 128	FORMAÇÃO DE RECURSOS HUMANOS	0	5.395.742	0	5.395.742
02 128 706	PRESTAÇÃO JURISDICIONAL	0	5.395.742	0	5.395.742

**DEMONSTRATIVO DA DESPESA POR FUNÇÃO, SUBFUNÇÃO E PROGRAMA
CONFORME O VÍNCULO COM OS RECURSOS
(Art. 2º, § 2º, inciso II da Lei 4.320/64)**

Exercício: 2016

RECURSOS DE TODAS AS FONTES

R\$ 1,00

CÓDIGO	ESPECIFICAÇÃO	VALOR			TOTAL
		REC. ORDINÁRIOS	REC. VINCULADOS	REC. DIR. ARRECADADOS	
03	ESSENCIAL À JUSTIÇA	1.975.037.432	11.403.625	29.122.000	2.015.563.057
03 061	AÇÃO JUDICIÁRIA	0	0	9.197.000	9.197.000
03 061 738	PROTEÇÃO E DEFESA DO CONSUMIDOR	0	0	9.197.000	9.197.000
03 062	DEFESA DO INTERESSE PÚBLICO NO PROCESSO JUDICIÁRIO	811.326.067	0	0	811.326.067
03 062 703	PROCESSO JUDICIÁRIO	782.628.072	0	0	782.628.072
03 062 714	AQUISIÇÃO, CONSTRUÇÃO, REPAROS DE BENS IMÓVEIS	28.697.995	0	0	28.697.995
03 092	REPRESENTAÇÃO JUDICIAL E EXTRAJUDICIAL	31.525.318	7.033.625	1.370.000	39.928.943
03 092 711	REPRESENTAÇÃO JURÍDICA DO ESTADO	9.910.144	0	0	9.910.144
03 092 726	ACESSO À JUSTIÇA	21.615.174	7.033.625	1.370.000	30.018.799
03 122	ADMINISTRAÇÃO GERAL	1.131.954.047	4.370.000	18.555.000	1.154.879.047
03 122 701	APOIO À ADMINISTRAÇÃO PÚBLICA	1.131.954.047	4.370.000	9.430.000	1.145.754.047
03 122 737	MODERNIZAÇÃO INSTITUCIONAL	0	0	9.125.000	9.125.000
03 128	FORMAÇÃO DE RECURSOS HUMANOS	232.000	0	0	232.000
03 128 701	APOIO À ADMINISTRAÇÃO PÚBLICA	32.000	0	0	32.000
03 128 726	ACESSO À JUSTIÇA	200.000	0	0	200.000
04	ADMINISTRAÇÃO	2.319.440.949	340.901.394	26.205.765	2.686.548.108
04 121	PLANEJAMENTO E ORÇAMENTO	729.301	0	387.697	1.116.998
04 121 148	COORDENAÇÃO DA AÇÃO GOVERNAMENTAL	613.301	0	0	613.301

**DEMONSTRATIVO DA DESPESA POR FUNÇÃO, SUBFUNÇÃO E PROGRAMA
CONFORME O VÍNCULO COM OS RECURSOS
(Art. 2º, § 2º, inciso II da Lei 4.320/64)**

Exercício: 2016

RECURSOS DE TODAS AS FONTES

R\$ 1,00

CÓDIGO	ESPECIFICAÇÃO	VALOR			TOTAL
		REC. ORDINÁRIOS	REC. VINCULADOS	REC. DIR. ARRECADADOS	
04 121 153	PRODUÇÃO, SISTEMATIZAÇÃO E DISSEMINAÇÃO DE DADOS ESTATÍSTICOS	115.000	0	387.697	502.697
04 121 701	APOIO À ADMINISTRAÇÃO PÚBLICA	1.000	0	0	1.000
04 122	ADMINISTRAÇÃO GERAL	1.490.479.483	301.140.637	25.273.568	1.816.893.688
04 122 004	INFRAESTRUTURA E LOGÍSTICA DA POLÍCIA CIVIL	15.800.910	0	3.900.000	19.700.910
04 122 014	GESTÃO FISCAL, CONTÁBIL E FINANCEIRA DO ESTADO	431.000	0	0	431.000
04 122 036	PROMOÇÃO DA CIDADANIA E PARTICIPAÇÃO SOCIAL	1.000	0	0	1.000
04 122 044	ASSESSORAMENTO SUPERIOR	1.394.179	0	0	1.394.179
04 122 052	REPRESENTAÇÃO E DEFESA DOS INTERESSES DO ESTADO DE MINAS GERAIS NOS ESCRITÓRIOS REGIONAIS	385.783	0	0	385.783
04 122 054	FÓRUNS REGIONAIS DE GOVERNO	3.000	0	0	3.000
04 122 069	FORTALECIMENTO DAS RELAÇÕES ENTRE O PODER LEGISLATIVO E EXECUTIVO	1.000	0	0	1.000
04 122 072	ADMINISTRAÇÃO DE PALÁCIOS	2.122.947	0	0	2.122.947
04 122 076	GERENCIAMENTO E EXECUÇÃO DE OBRAS E SERVIÇOS DE ENGENHARIA PÚBLICA	0	7.000.000	216.462	7.216.462
04 122 108	APOIO AO DESENVOLVIMENTO MUNICIPAL, A CAPTAÇÃO E COORDENAÇÃO DA TRANSFERÊNCIA DE RECURSOS	1.299.770	0	0	1.299.770
04 122 148	COORDENAÇÃO DA AÇÃO GOVERNAMENTAL	505.118	0	0	505.118
04 122 149	ATENDIMENTO AO CIDADÃO	78.963.044	0	0	78.963.044
04 122 171	MODERNIZAÇÃO DA GESTÃO DO PATRIMÔNIO IMOBILIÁRIO ESTADUAL	870.350	0	0	870.350
04 122 172	GESTÃO DE COMPRAS E LOGÍSTICA CORPORATIVA	21.191.341	0	2.868.393	24.059.734
04 122 184	AVANÇA MINAS	0	2.000	0	2.000

**DEMONSTRATIVO DA DESPESA POR FUNÇÃO, SUBFUNÇÃO E PROGRAMA
CONFORME O VÍNCULO COM OS RECURSOS
(Art. 2º, § 2º, inciso II da Lei 4.320/64)**

Exercício: 2016

RECURSOS DE TODAS AS FONTES

R\$ 1,00

CÓDIGO	ESPECIFICAÇÃO	VALOR			TOTAL
		REC. ORDINÁRIOS	REC. VINCULADOS	REC. DIR. ARRECADADOS	
04 122 186	CIDADE ADMINISTRATIVA	114.197.159	24.900.000	8.149.735	147.246.894
04 122 190	GESTÃO ESTRATÉGICA DE PESSOAS	2.322.725	0	0	2.322.725
04 122 195	DIVERSIFICAÇÃO PRODUTIVA E DESENVOLVIMENTO TECNOLÓGICO SUSTENTÁVEL DO TERRITÓRIO METROPOLITANO	0	1.000	0	1.000
04 122 219	GESTÃO E MANUTENÇÃO DOS SISTEMAS CORPORATIVOS DO ESTADO	48.121.721	40.000.000	0	88.121.721
04 122 701	APOIO À ADMINISTRAÇÃO PÚBLICA	1.202.867.436	229.237.637	10.138.978	1.442.244.051
04 122 702	OBRIGAÇÕES ESPECIAIS	1.000	0	0	1.000
04 123	ADMINISTRAÇÃO FINANCEIRA	437.860.891	21.015.000	0	458.875.891
04 123 014	GESTÃO FISCAL, CONTÁBIL E FINANCEIRA DO ESTADO	4.725.891	0	0	4.725.891
04 123 219	GESTÃO E MANUTENÇÃO DOS SISTEMAS CORPORATIVOS DO ESTADO	21.000.000	0	0	21.000.000
04 123 702	OBRIGAÇÕES ESPECIAIS	412.135.000	21.015.000	0	433.150.000
04 124	CONTROLE INTERNO	2.611.189	0	0	2.611.189
04 124 159	MINAS ÀS CLARAS	984.911	0	0	984.911
04 124 160	PREVENÇÃO E REPRESSÃO DE ILÍCITOS NA ADMINISTRAÇÃO PÚBLICA	1.048.566	0	0	1.048.566
04 124 161	AUDITORIA GOVERNAMENTAL	577.712	0	0	577.712
04 126	TECNOLOGIA DA INFORMAÇÃO	38.826.652	14.552.810	0	53.379.462
04 126 014	GESTÃO FISCAL, CONTÁBIL E FINANCEIRA DO ESTADO	35.447.190	14.552.810	0	50.000.000
04 126 155	GOVERNANÇA ELETRÔNICA	3.117.038	0	0	3.117.038
04 126 198	MODERNIZAÇÃO DOS SISTEMA DE INFORMAÇÃO DE CASA CIVIL E RELAÇÕES INSTITUCIONAIS	261.424	0	0	261.424

**DEMONSTRATIVO DA DESPESA POR FUNÇÃO, SUBFUNÇÃO E PROGRAMA
CONFORME O VÍNCULO COM OS RECURSOS
(Art. 2º, § 2º, inciso II da Lei 4.320/64)**

Exercício: 2016

RECURSOS DE TODAS AS FONTES

R\$ 1,00

CÓDIGO	ESPECIFICAÇÃO	VALOR			TOTAL
		REC. ORDINÁRIOS	REC. VINCULADOS	REC. DIR. ARRECADADOS	
04 126 702	OBRIGAÇÕES ESPECIAIS	1.000	0	0	1.000
04 127	ORDENAMENTO TERRITORIAL	2.801.770	250.000	0	3.051.770
04 127 054	FÓRUNS REGIONAIS DE GOVERNO	2.500.000	0	0	2.500.000
04 127 146	MINAS INTEGRADA	301.770	250.000	0	551.770
04 128	FORMAÇÃO DE RECURSOS HUMANOS	744.857	20.000	5.000	769.857
04 128 014	GESTÃO FISCAL, CONTÁBIL E FINANCEIRA DO ESTADO	480.000	20.000	0	500.000
04 128 701	APOIO À ADMINISTRAÇÃO PÚBLICA	264.857	0	5.000	269.857
04 129	ADMINISTRAÇÃO DE RECEITAS	18.775.223	3.686.947	0	22.462.170
04 129 014	GESTÃO FISCAL, CONTÁBIL E FINANCEIRA DO ESTADO	1.050	0	0	1.050
04 129 015	GESTÃO EFETIVA DA ADMINISTRAÇÃO TRIBUTÁRIA ESTADUAL	18.774.173	3.686.947	0	22.461.120
04 130	ADMINISTRAÇÃO DE CONCESSÕES	1.050	1.000	0	2.050
04 130 184	AVANÇA MINAS	0	1.000	0	1.000
04 130 185	APOIO FINANCEIRO A IMPLEMENTAÇÃO DE CONTRATOS DE PPP	1.050	0	0	1.050
04 131	COMUNICAÇÃO SOCIAL	96.542.786	0	0	96.542.786
04 131 070	COMUNICAÇÃO SOCIAL	96.542.786	0	0	96.542.786
04 274	PREVIDÊNCIA ESPECIAL	227.893.301	0	0	227.893.301
04 274 702	OBRIGAÇÕES ESPECIAIS	227.893.301	0	0	227.893.301
04 306	ALIMENTAÇÃO E NUTRIÇÃO	100.000	0	0	100.000

**DEMONSTRATIVO DA DESPESA POR FUNÇÃO, SUBFUNÇÃO E PROGRAMA
CONFORME O VÍNCULO COM OS RECURSOS
(Art. 2º, § 2º, inciso II da Lei 4.320/64)**

Exercício: 2016

RECURSOS DE TODAS AS FONTES

R\$ 1,00

CÓDIGO	ESPECIFICAÇÃO	VALOR			TOTAL
		REC. ORDINÁRIOS	REC. VINCULADOS	REC. DIR. ARRECADADOS	
04 306 128	SEGURANÇA ALIMENTAR NUTRICIONAL SUSTENTÁVEL	100.000	0	0	100.000
04 331	PROTEÇÃO E BENEFÍCIOS AO TRABALHADOR	1.923.946	0	0	1.923.946
04 331 190	GESTÃO ESTRATÉGICA DE PESSOAS	1.923.946	0	0	1.923.946
04 571	DESENVOLVIMENTO CIENTÍFICO	150.500	0	539.500	690.000
04 571 165	ELABORAÇÃO DE ESTUDOS, PESQUISAS E PROJETOS EM POLÍTICAS PÚBLICAS	150.500	0	539.500	690.000
04 606	EXTENSÃO RURAL	0	235.000	0	235.000
04 606 073	MINAS SEM FOME	0	235.000	0	235.000
06	SEGURANÇA PÚBLICA	12.738.906.093	2.195.049.891	32.325.867	14.966.281.851
06 091	DEFESA DA ORDEM JURÍDICA	7.887.944	0	0	7.887.944
06 091 033	SERVIÇO ESPECIAL DE SEGURANÇA GOVERNAMENTAL	7.887.944	0	0	7.887.944
06 122	ADMINISTRAÇÃO GERAL	6.967.313.095	96.165.554	6.948.295	7.070.426.944
06 122 203	PREVENÇÃO SOCIAL À CRIMINALIDADE	50.000	0	0	50.000
06 122 701	APOIO À ADMINISTRAÇÃO PÚBLICA	6.967.263.095	96.165.554	6.948.295	7.070.376.944
06 124	CONTROLE INTERNO	400.000	0	0	400.000
06 124 003	FUNÇÕES E SERVIÇOS FINALÍSTICOS DA POLÍCIA CIVIL	400.000	0	0	400.000
06 125	NORMATIZAÇÃO E FISCALIZAÇÃO	85.802.503	38.922.416	12.250.000	136.974.919
06 125 003	FUNÇÕES E SERVIÇOS FINALÍSTICOS DA POLÍCIA CIVIL	85.802.503	38.922.416	12.250.000	136.974.919
06 126	TECNOLOGIA DA INFORMAÇÃO	61.057.240	0	0	61.057.240

**DEMONSTRATIVO DA DESPESA POR FUNÇÃO, SUBFUNÇÃO E PROGRAMA
CONFORME O VÍNCULO COM OS RECURSOS
(Art. 2º, § 2º, inciso II da Lei 4.320/64)**

Exercício: 2016

RECURSOS DE TODAS AS FONTES

R\$ 1,00

CÓDIGO	ESPECIFICAÇÃO	VALOR			TOTAL
		REC. ORDINÁRIOS	REC. VINCULADOS	REC. DIR. ARRECADADOS	
06 126 004	INFRAESTRUTURA E LOGÍSTICA DA POLÍCIA CIVIL	46.779.050	0	0	46.779.050
06 126 110	POLICIA OSTENSIVA	14.178.190	0	0	14.178.190
06 126 205	GESTÃO INTEGRADA DE DEFESA SOCIAL	100.000	0	0	100.000
06 128	FORMAÇÃO DE RECURSOS HUMANOS	2.898.000	2.518.806	600.000	6.016.806
06 128 006	ACADEMIA DE POLICIA CIVIL	898.000	0	0	898.000
06 128 080	PROMOÇÃO DE DEFESA CIVIL	0	2.518.806	600.000	3.118.806
06 128 123	EDUCAÇÃO PROFISSIONAL DE SEGURANÇA PÚBLICA	2.000.000	0	0	2.000.000
06 181	POLICIAMENTO	204.023.881	42.106.317	9.363.890	255.494.088
06 181 003	FUNÇÕES E SERVIÇOS FINALÍSTICOS DA POLÍCIA CIVIL	11.990.122	0	0	11.990.122
06 181 110	POLICIA OSTENSIVA	191.694.759	42.106.317	9.363.890	243.164.966
06 181 133	ASSISTÊNCIA AO MILITAR	130.000	0	0	130.000
06 181 162	INVESTIGAÇÃO MODELO	2.000	0	0	2.000
06 181 203	PREVENÇÃO SOCIAL À CRIMINALIDADE	100.000	0	0	100.000
06 181 205	GESTÃO INTEGRADA DE DEFESA SOCIAL	7.000	0	0	7.000
06 181 213	CONVIVÊNCIA DEMOCRÁTICA	100.000	0	0	100.000
06 182	DEFESA CIVIL	0	47.147.212	463.682	47.610.894
06 182 080	PROMOÇÃO DE DEFESA CIVIL	0	47.147.212	462.682	47.609.894
06 182 205	GESTÃO INTEGRADA DE DEFESA SOCIAL	0	0	1.000	1.000

**DEMONSTRATIVO DA DESPESA POR FUNÇÃO, SUBFUNÇÃO E PROGRAMA
CONFORME O VÍNCULO COM OS RECURSOS
(Art. 2º, § 2º, inciso II da Lei 4.320/64)**

Exercício: 2016

RECURSOS DE TODAS AS FONTES

R\$ 1,00

CÓDIGO	ESPECIFICAÇÃO	VALOR			TOTAL
		REC. ORDINÁRIOS	REC. VINCULADOS	REC. DIR. ARRECADADOS	
06 183	INFORMAÇÃO E INTELIGÊNCIA	43.576.933	0	0	43.576.933
06 183 154	MINAS 2016	1.000	0	0	1.000
06 183 205	GESTÃO INTEGRADA DE DEFESA SOCIAL	43.575.933	0	0	43.575.933
06 243	ASSISTÊNCIA À CRIANÇA E AO ADOLESCENTE	227.873.353	0	0	227.873.353
06 243 204	ROMPIMENTO DA TRAJETÓRIA INFRACIONAL DOS ADOLESCENTES DO ESTADO	227.873.353	0	0	227.873.353
06 272	PREVIDÊNCIA DO REGIME ESTATUTÁRIO	4.653.899.081	474.644.007	0	5.128.543.088
06 272 702	OBRIGAÇÕES ESPECIAIS	4.653.899.081	474.644.007	0	5.128.543.088
06 331	PROTEÇÃO E BENEFÍCIOS AO TRABALHADOR	300.000	0	0	300.000
06 331 205	GESTÃO INTEGRADA DE DEFESA SOCIAL	300.000	0	0	300.000
06 363	ENSINO PROFISSIONAL	1.485.314	0	0	1.485.314
06 363 205	GESTÃO INTEGRADA DE DEFESA SOCIAL	1.485.314	0	0	1.485.314
06 421	CUSTÓDIA E REINTEGRAÇÃO SOCIAL	475.669.959	1.373.106.671	2.700.000	1.851.476.630
06 421 087	PROGRAMA DE APOIO A AMPLIAÇÃO E A MELHORIA DOS SISTEMAS PRISIONAL E SOCIEDUCATIVO	0	843.250	0	843.250
06 421 203	PREVENÇÃO SOCIAL À CRIMINALIDADE	33.944.473	0	0	33.944.473
06 421 204	ROMPIMENTO DA TRAJETÓRIA INFRACIONAL DOS ADOLESCENTES DO ESTADO	2.198.722	0	0	2.198.722
06 421 208	INFRAESTRUTURA DO SISTEMA PRISIONAL	439.526.764	1.372.263.421	2.700.000	1.814.490.185
06 422	DIREITOS INDIVIDUAIS, COLETIVOS E DIFUSOS	6.718.790	0	0	6.718.790
06 422 003	FUNÇÕES E SERVIÇOS FINALÍSTICOS DA POLÍCIA CIVIL	3.236.000	0	0	3.236.000

**DEMONSTRATIVO DA DESPESA POR FUNÇÃO, SUBFUNÇÃO E PROGRAMA
CONFORME O VÍNCULO COM OS RECURSOS
(Art. 2º, § 2º, inciso II da Lei 4.320/64)**

Exercício: 2016

RECURSOS DE TODAS AS FONTES

R\$ 1,00

CÓDIGO	ESPECIFICAÇÃO	VALOR			TOTAL
		REC. ORDINÁRIOS	REC. VINCULADOS	REC. DIR. ARRECADADOS	
06 422 194	POLÍTICAS SOBRE DROGAS	3.482.790	0	0	3.482.790
06 451	INFRA-ESTRUTURA URBANA	0	120.438.908	0	120.438.908
06 451 016	DESENVOLVIMENTO DA INFRAESTRUTURA GOVERNAMENTAL	0	120.438.908	0	120.438.908
07	RELAÇÕES EXTERIORES	100.000	4.000	0	104.000
07 212	COOPERAÇÃO INTERNACIONAL	100.000	0	0	100.000
07 212 088	PROGRAMA DE INTERNACIONALIZAÇÃO DE MINAS GERAIS	100.000	0	0	100.000
07 693	COMÉRCIO EXTERIOR	0	4.000	0	4.000
07 693 154	MINAS 2016	0	1.000	0	1.000
07 693 170	PROMOÇÃO E FOMENTO DA INDÚSTRIA, COMÉRCIO E SERVIÇOS DE MINAS GERAIS	0	2.000	0	2.000
07 693 184	AVANÇA MINAS	0	1.000	0	1.000
08	ASSISTÊNCIA SOCIAL	40.153.674	115.186.240	900.000	156.239.914
08 122	ADMINISTRAÇÃO GERAL	40.088.219	0	0	40.088.219
08 122 701	APOIO À ADMINISTRAÇÃO PÚBLICA	40.088.219	0	0	40.088.219
08 244	ASSISTÊNCIA COMUNITÁRIA	65.455	112.186.240	900.000	113.151.695
08 244 031	AUXÍLIO FINANCEIRO AO SEGURADO	0	0	900.000	900.000
08 244 091	QUALIFICA SUAS	12.000	6.179.968	0	6.191.968
08 244 114	OFERTA DE PROTEÇÃO SOCIOASSISTENCIAL	0	93.840.493	0	93.840.493
08 244 115	APOIO AO CONTROLE SOCIAL E À GESTÃO COMPARTILHADA DO SUAS	3.455	333.825	0	337.280

**DEMONSTRATIVO DA DESPESA POR FUNÇÃO, SUBFUNÇÃO E PROGRAMA
CONFORME O VÍNCULO COM OS RECURSOS
(Art. 2º, § 2º, inciso II da Lei 4.320/64)**

Exercício: 2016

RECURSOS DE TODAS AS FONTES

R\$ 1,00

CÓDIGO	ESPECIFICAÇÃO	VALOR			TOTAL
		REC. ORDINÁRIOS	REC. VINCULADOS	REC. DIR. ARRECADADOS	
08 244 151	APOIO ÀS POLÍTICAS DE DESENVOLVIMENTO SOCIAL	50.000	7.331.954	0	7.381.954
08 244 220	INTEGRAÇÃO, COORDENAÇÃO E AMPLIAÇÃO DA OFERTA DE SERVIÇOS E AÇÕES PARA A JUVENTUDE	0	4.500.000	0	4.500.000
08 306	ALIMENTAÇÃO E NUTRIÇÃO	0	3.000.000	0	3.000.000
08 306 129	LEITE PELA VIDA	0	3.000.000	0	3.000.000
09	PREVIDÊNCIA SOCIAL	377.051.278	13.104.587.035	210.610.900	13.692.249.213
09 122	ADMINISTRAÇÃO GERAL	0	35.277.329	13.225.170	48.502.499
09 122 701	APOIO À ADMINISTRAÇÃO PÚBLICA	0	35.277.329	13.225.170	48.502.499
09 128	FORMAÇÃO DE RECURSOS HUMANOS	0	200.000	0	200.000
09 128 701	APOIO À ADMINISTRAÇÃO PÚBLICA	0	200.000	0	200.000
09 272	PREVIDÊNCIA DO REGIME ESTATUTÁRIO	377.051.278	13.069.109.706	67.897.725	13.514.058.709
09 272 008	PRESTAÇÃO DE SERVIÇOS PREVIDENCIÁRIOS	0	1.384.609.227	4.522.464	1.389.131.691
09 272 032	PROGRAMA ESTADUAL DE ASSISTÊNCIA AO PECÚLIO DOS SERVIDORES DO ESTADO DE MINAS GERAIS	0	0	51.403.152	51.403.152
09 272 702	OBRIGAÇÕES ESPECIAIS	377.051.278	11.684.500.479	11.972.109	12.073.523.866
09 274	PREVIDÊNCIA ESPECIAL	0	0	129.488.005	129.488.005
09 274 702	OBRIGAÇÕES ESPECIAIS	0	0	63.545.132	63.545.132
09 274 766	BENEFÍCIOS ASSISTENCIAIS	0	0	4.563.398	4.563.398
09 274 767	RESERVA DE BENEFÍCIOS	0	0	61.379.475	61.379.475
10	SAÚDE	6.909.372.018	2.711.921.923	294.028.157	9.915.322.098

**DEMONSTRATIVO DA DESPESA POR FUNÇÃO, SUBFUNÇÃO E PROGRAMA
CONFORME O VÍNCULO COM OS RECURSOS
(Art. 2º, § 2º, inciso II da Lei 4.320/64)**

Exercício: 2016

RECURSOS DE TODAS AS FONTES

R\$ 1,00

CÓDIGO	ESPECIFICAÇÃO	VALOR			TOTAL
		REC. ORDINÁRIOS	REC. VINCULADOS	REC. DIR. ARRECADADOS	
10 121	PLANEJAMENTO E ORÇAMENTO	6.310.300	0	0	6.310.300
10 121 180	GESTÃO DO SISTEMA ÚNICO DE SAÚDE	6.310.300	0	0	6.310.300
10 122	ADMINISTRAÇÃO GERAL	1.997.039.263	319.034.729	775.500	2.316.849.492
10 122 047	MODERNIZAÇÃO DOS ESTABELECIMENTOS ASSISTENCIAIS DE SAÚDE E GESTÃO DA FHEMIG	10.000.000	0	0	10.000.000
10 122 051	PLANO DE ATENÇÃO A SAÚDE	0	21.983.418	0	21.983.418
10 122 071	SERVIÇOS PRESTADOS PELO IPSEMG NA REDE PRÓPRIA	0	20.131.769	0	20.131.769
10 122 103	EXECUÇÃO DESCENTRALIZADA E AUTÔNOMA DAS AÇÕES E SERVIÇOS DE SAÚDE	94.739.177	0	0	94.739.177
10 122 180	GESTÃO DO SISTEMA ÚNICO DE SAÚDE	73.800.000	0	0	73.800.000
10 122 701	APOIO À ADMINISTRAÇÃO PÚBLICA	1.818.500.086	276.919.542	775.500	2.096.195.128
10 126	TECNOLOGIA DA INFORMAÇÃO	36.810.000	12.500.000	500.000	49.810.000
10 126 001	ASSISTÊNCIA À SAÚDE DOS SEGURADOS E DOS SEUS DEPENDENTES	0	12.500.000	500.000	13.000.000
10 126 176	LOGÍSTICA E APOIO ÀS REDES	36.810.000	0	0	36.810.000
10 128	FORMAÇÃO DE RECURSOS HUMANOS	101.837.134	0	50.169	101.887.303
10 128 103	EXECUÇÃO DESCENTRALIZADA E AUTÔNOMA DAS AÇÕES E SERVIÇOS DE SAÚDE	51.366.022	0	0	51.366.022
10 128 141	DESENVOLVIMENTO DE AÇÕES DE EDUCAÇÃO E PESQUISA PARA O SISTEMA ÚNICO DE SAÚDE	35.500.676	0	50.169	35.550.845
10 128 180	GESTÃO DO SISTEMA ÚNICO DE SAÚDE	12.430.254	0	0	12.430.254
10 128 701	APOIO À ADMINISTRAÇÃO PÚBLICA	2.540.182	0	0	2.540.182
10 242	ASSISTÊNCIA AO PORTADOR DE DEFICIÊNCIA	37.109.508	0	0	37.109.508

**DEMONSTRATIVO DA DESPESA POR FUNÇÃO, SUBFUNÇÃO E PROGRAMA
CONFORME O VÍNCULO COM OS RECURSOS
(Art. 2º, § 2º, inciso II da Lei 4.320/64)**

Exercício: 2016

RECURSOS DE TODAS AS FONTES

R\$ 1,00

CÓDIGO	ESPECIFICAÇÃO	VALOR			TOTAL
		REC. ORDINÁRIOS	REC. VINCULADOS	REC. DIR. ARRECADADOS	
10 242 179	REDES DE ATENÇÃO À SAÚDE	37.109.508	0	0	37.109.508
10 243	ASSISTÊNCIA À CRIANÇA E AO ADOLESCENTE	1.308.953	0	0	1.308.953
10 243 077	ATENDIMENTO COMUNITÁRIO E PSICOPEDAGÓGICO NA FUNDAÇÃO HELENA ANTIPOFF	10.000	0	0	10.000
10 243 204	ROMPIMENTO DA TRAJETÓRIA INFRACIONAL DOS ADOLESCENTES DO ESTADO	1.298.953	0	0	1.298.953
10 301	ATENÇÃO BÁSICA	593.582.601	16.880.822	0	610.463.423
10 301 178	MINAS ESPORTIVA	1.000	0	0	1.000
10 301 180	GESTÃO DO SISTEMA ÚNICO DE SAÚDE	30.000.000	0	0	30.000.000
10 301 192	ATENÇÃO BÁSICA À SAÚDE	563.581.601	16.880.822	0	580.462.423
10 302	ASSISTÊNCIA HOSPITALAR E AMBULATORIAL	3.225.706.248	2.083.553.712	95.206.113	5.404.466.073
10 302 001	ASSISTÊNCIA À SAÚDE DOS SEGURADOS E DOS SEUS DEPENDENTES	0	605.311.204	61.736.363	667.047.567
10 302 009	ASSISTÊNCIA À SAÚDE NA POLÍCIA CIVIL	910.000	0	1.000	911.000
10 302 016	DESENVOLVIMENTO DA INFRAESTRUTURA GOVERNAMENTAL	1.000	11.304.547	0	11.305.547
10 302 018	ASSISTÊNCIA HEMATOLÓGICA E HEMOTERÁPICA	97.905.176	0	1.000	97.906.176
10 302 041	ASSISTÊNCIA HOSPITALAR ESPECIALIZADA	204.039.000	0	0	204.039.000
10 302 047	MODERNIZAÇÃO DOS ESTABELECIMENTOS ASSISTENCIAIS DE SAÚDE E GESTÃO DA FHEMIG	20.000.000	0	0	20.000.000
10 302 051	PLANO DE ATENÇÃO A SAÚDE	0	385.740.985	165.750	385.906.735
10 302 071	SERVIÇOS PRESTADOS PELO IPSEMG NA REDE PRÓPRIA	0	169.887.657	0	169.887.657
10 302 080	PROMOÇÃO DE DEFESA CIVIL	0	93.239	0	93.239

**DEMONSTRATIVO DA DESPESA POR FUNÇÃO, SUBFUNÇÃO E PROGRAMA
CONFORME O VÍNCULO COM OS RECURSOS
(Art. 2º, § 2º, inciso II da Lei 4.320/64)**

Exercício: 2016

RECURSOS DE TODAS AS FONTES

R\$ 1,00

CÓDIGO	ESPECIFICAÇÃO	VALOR			TOTAL
		REC. ORDINÁRIOS	REC. VINCULADOS	REC. DIR. ARRECADADOS	
10 302 103	EXECUÇÃO DESCENTRALIZADA E AUTÔNOMA DAS AÇÕES E SERVIÇOS DE SAÚDE	1.414.413.806	0	0	1.414.413.806
10 302 133	ASSISTÊNCIA AO MILITAR	1.000	0	2.000	3.000
10 302 174	POLÍTICA ESTADUAL DE ATENÇÃO HOSPITALAR	526.404.875	0	0	526.404.875
10 302 176	LOGÍSTICA E APOIO ÀS REDES	52.750.255	0	0	52.750.255
10 302 179	REDES DE ATENÇÃO À SAÚDE	734.235.103	0	0	734.235.103
10 302 183	REGULAÇÃO	139.784.033	911.216.080	0	1.051.000.113
10 302 200	EXCELÊNCIA EM SAÚDE NO HOSPITAL UNIVERSITÁRIO	35.262.000	0	1.800.000	37.062.000
10 302 764	ASSISTÊNCIA COMPLEMENTAR	0	0	31.500.000	31.500.000
10 303	SUORTE PROFILÁTICO E TERAPÊUTICO	594.658.668	217.158.745	197.486.375	1.009.303.788
10 303 009	ASSISTÊNCIA À SAÚDE NA POLÍCIA CIVIL	1.000	0	0	1.000
10 303 016	DESENVOLVIMENTO DA INFRAESTRUTURA GOVERNAMENTAL	0	1.000	0	1.000
10 303 018	ASSISTÊNCIA HEMATOLÓGICA E HEMOTERÁPICA	1.964.532	0	0	1.964.532
10 303 030	VIGILÂNCIA LABORATORIAL EM SAÚDE PÚBLICA	11.412.271	0	0	11.412.271
10 303 043	AMPLIAÇÃO, MANUTENÇÃO E MODERNIZAÇÃO DA INFRAESTRUTURA DA FUNDAÇÃO EZEQUIEL DIAS	45.192.940	0	0	45.192.940
10 303 075	DESENVOLVIMENTO E PRODUÇÃO DE MEDICAMENTOS PARA O SISTEMA ÚNICO DE SAÚDE (SUS).	77.232.625	0	197.486.375	274.719.000
10 303 103	EXECUÇÃO DESCENTRALIZADA E AUTÔNOMA DAS AÇÕES E SERVIÇOS DE SAÚDE	233.618.408	0	0	233.618.408
10 303 175	ASSISTÊNCIA FARMACÊUTICA	225.236.892	217.157.745	0	442.394.637
10 304	VIGILÂNCIA SANITÁRIA	1.918.781	12.992.064	0	14.910.845

**DEMONSTRATIVO DA DESPESA POR FUNÇÃO, SUBFUNÇÃO E PROGRAMA
CONFORME O VÍNCULO COM OS RECURSOS
(Art. 2º, § 2º, inciso II da Lei 4.320/64)**

Exercício: 2016

RECURSOS DE TODAS AS FONTES

R\$ 1,00

CÓDIGO	ESPECIFICAÇÃO	VALOR			TOTAL
		REC. ORDINÁRIOS	REC. VINCULADOS	REC. DIR. ARRECADADOS	
10 304 173	VIGILÂNCIA EM SAÚDE	1.918.781	12.992.064	0	14.910.845
10 305	VIGILÂNCIA EPIDEMIOLÓGICA	66.304.821	49.801.851	0	116.106.672
10 305 154	MINAS 2016	12.001.059	0	0	12.001.059
10 305 173	VIGILÂNCIA EM SAÚDE	54.303.762	49.801.851	0	104.105.613
10 363	ENSINO PROFISSIONAL	15.982.349	0	0	15.982.349
10 363 049	RESIDÊNCIA MÉDICA	15.982.349	0	0	15.982.349
10 421	CUSTÓDIA E REINTEGRAÇÃO SOCIAL	21.416.603	0	0	21.416.603
10 421 208	INFRAESTRUTURA DO SISTEMA PRISIONAL	21.416.603	0	0	21.416.603
10 422	DIREITOS INDIVIDUAIS, COLETIVOS E DIFUSOS	93.609.839	0	0	93.609.839
10 422 179	REDES DE ATENÇÃO À SAÚDE	84.251.124	0	0	84.251.124
10 422 194	POLÍTICAS SOBRE DROGAS	9.358.715	0	0	9.358.715
10 451	INFRA-ESTRUTURA URBANA	1.000	0	0	1.000
10 451 103	EXECUÇÃO DESCENTRALIZADA E AUTÔNOMA DAS AÇÕES E SERVIÇOS DE SAÚDE	1.000	0	0	1.000
10 512	SANEAMENTO BÁSICO URBANO	110.000.000	0	0	110.000.000
10 512 145	SANEAMENTO É VIDA	110.000.000	0	0	110.000.000
10 571	DESENVOLVIMENTO CIENTÍFICO	5.775.950	0	10.000	5.785.950
10 571 131	INOVAÇÃO CIENTÍFICA E TECNOLÓGICA	5.755.950	0	0	5.755.950
10 571 141	DESENVOLVIMENTO DE AÇÕES DE EDUCAÇÃO E PESQUISA PARA O SISTEMA ÚNICO DE SAÚDE	20.000	0	10.000	30.000

**DEMONSTRATIVO DA DESPESA POR FUNÇÃO, SUBFUNÇÃO E PROGRAMA
CONFORME O VÍNCULO COM OS RECURSOS
(Art. 2º, § 2º, inciso II da Lei 4.320/64)**

Exercício: 2016

RECURSOS DE TODAS AS FONTES

R\$ 1,00

CÓDIGO	ESPECIFICAÇÃO	VALOR			TOTAL
		REC. ORDINÁRIOS	REC. VINCULADOS	REC. DIR. ARRECADADOS	
11	TRABALHO	2.534.618	30.256.548	1.754.626	34.545.792
11 122	ADMINISTRAÇÃO GERAL	2.534.618	3.318.355	1.647.342	7.500.315
11 122 701	APOIO À ADMINISTRAÇÃO PÚBLICA	2.534.618	3.318.355	1.647.342	7.500.315
11 128	FORMAÇÃO DE RECURSOS HUMANOS	0	0	2.000	2.000
11 128 701	APOIO À ADMINISTRAÇÃO PÚBLICA	0	0	2.000	2.000
11 334	FOMENTO AO TRABALHO	0	22.891.332	0	22.891.332
11 334 125	CONSOLIDAÇÃO DA POLÍTICA DE ECONOMIA SOLIDÁRIA	0	6.874.255	0	6.874.255
11 334 126	POLÍTICAS DE EDUCAÇÃO PROFISSIONAL	0	718.858	0	718.858
11 334 127	AMPLIAÇÃO E MELHORIA DA QUALIDADE DOS SERVIÇOS DE ATENDIMENTO AO TRABALHADOR	0	15.298.219	0	15.298.219
11 363	ENSINO PROFISSIONAL	0	2.177.365	0	2.177.365
11 363 126	POLÍTICAS DE EDUCAÇÃO PROFISSIONAL	0	2.177.365	0	2.177.365
11 573	DIFUSÃO DO CONHECIMENTO CIENTÍFICO E TECNOLÓGICO	0	1.869.496	0	1.869.496
11 573 127	AMPLIAÇÃO E MELHORIA DA QUALIDADE DOS SERVIÇOS DE ATENDIMENTO AO TRABALHADOR	0	1.869.496	0	1.869.496
11 846	OUTROS ENCARGOS ESPECIAIS	0	0	105.284	105.284
11 846 702	OBRIGAÇÕES ESPECIAIS	0	0	105.284	105.284
12	EDUCAÇÃO	2.772.843.342	7.233.214.166	5.130.481	10.011.187.989
12 122	ADMINISTRAÇÃO GERAL	522.569.410	393.535.661	1.873.765	917.978.836
12 122 213	CONVIVÊNCIA DEMOCRÁTICA	11.500.000	0	0	11.500.000

**DEMONSTRATIVO DA DESPESA POR FUNÇÃO, SUBFUNÇÃO E PROGRAMA
CONFORME O VÍNCULO COM OS RECURSOS
(Art. 2º, § 2º, inciso II da Lei 4.320/64)**

Exercício: 2016

RECURSOS DE TODAS AS FONTES

R\$ 1,00

CÓDIGO	ESPECIFICAÇÃO	VALOR			TOTAL
		REC. ORDINÁRIOS	REC. VINCULADOS	REC. DIR. ARRECADADOS	
12 122 701	APOIO À ADMINISTRAÇÃO PÚBLICA	511.069.410	393.535.661	1.873.765	906.478.836
12 128	FORMAÇÃO DE RECURSOS HUMANOS	47.923.167	0	0	47.923.167
12 128 212	VALORIZAÇÃO E FORMAÇÃO DOS PROFISSIONAIS DA EDUCAÇÃO	47.831.179	0	0	47.831.179
12 128 701	APOIO À ADMINISTRAÇÃO PÚBLICA	91.988	0	0	91.988
12 243	ASSISTÊNCIA À CRIANÇA E AO ADOLESCENTE	1.700.600	1.000	48.500	1.750.100
12 243 019	PROMOÇÃO SOCIAL DE JOVENS NO CAMPO E PERIFERIAS URBANAS	1.700.600	1.000	48.500	1.750.100
12 244	ASSISTÊNCIA COMUNITÁRIA	5.000	0	0	5.000
12 244 077	ATENDIMENTO COMUNITÁRIO E PSICOPEDAGÓGICO NA FUNDAÇÃO HELENA ANTIPOFF	5.000	0	0	5.000
12 306	ALIMENTAÇÃO E NUTRIÇÃO	14.000.000	149.140.919	0	163.140.919
12 306 214	DESENVOLVIMENTO DA EDUCAÇÃO BÁSICA	14.000.000	149.140.919	0	163.140.919
12 333	EMPREGABILIDADE	115.024	247.381	213.163	575.568
12 333 167	FORMAÇÃO PROFISSIONAL PARA O MERCADO DE TRABALHO	115.024	247.381	213.163	575.568
12 361	ENSINO FUNDAMENTAL	1.165.051.063	4.701.067.052	0	5.866.118.115
12 361 002	ESCOLA ESTADUAL ORDEM E PROGRESSO	42.000	0	0	42.000
12 361 097	DESENVOLVIMENTO DA EDUCAÇÃO BÁSICA.	2.289.285	0	0	2.289.285
12 361 137	DESENVOLVIMENTO DO ENSINO FUNDAMENTAL E MÉDIO - CTPM	48.930.149	0	0	48.930.149
12 361 144	ESCOLA INTEGRAL NA FUNDAÇÃO HELENA ANTIPOFF	100.000	0	0	100.000
12 361 154	MINAS 2016	1.300.000	0	0	1.300.000

**DEMONSTRATIVO DA DESPESA POR FUNÇÃO, SUBFUNÇÃO E PROGRAMA
CONFORME O VÍNCULO COM OS RECURSOS
(Art. 2º, § 2º, inciso II da Lei 4.320/64)**

Exercício: 2016

RECURSOS DE TODAS AS FONTES

R\$ 1,00

CÓDIGO	ESPECIFICAÇÃO	VALOR			TOTAL
		REC. ORDINÁRIOS	REC. VINCULADOS	REC. DIR. ARRECADADOS	
12 361 210	COOPERAÇÃO ESTADO MUNICÍPIO NA ÁREA EDUCACIONAL	65.212.110	3.000.000	0	68.212.110
12 361 211	INFRAESTRUTURA, CUSTEIO E ORGANIZAÇÃO ESCOLAR	776.483.573	200.000	0	776.683.573
12 361 212	VALORIZAÇÃO E FORMAÇÃO DOS PROFISSIONAIS DA EDUCAÇÃO	61.321.105	4.675.367.052	0	4.736.688.157
12 361 213	CONVIVÊNCIA DEMOCRÁTICA	2.000.000	0	0	2.000.000
12 361 214	DESENVOLVIMENTO DA EDUCAÇÃO BÁSICA	207.372.841	22.500.000	0	229.872.841
12 362	ENSINO MÉDIO	603.556.697	1.347.937.646	0	1.951.494.343
12 362 002	ESCOLA ESTADUAL ORDEM E PROGRESSO	1.000	0	0	1.000
12 362 097	DESENVOLVIMENTO DA EDUCAÇÃO BÁSICA.	2.956.966	0	0	2.956.966
12 362 137	DESENVOLVIMENTO DO ENSINO FUNDAMENTAL E MÉDIO - CTPM	40.178.810	0	0	40.178.810
12 362 211	INFRAESTRUTURA, CUSTEIO E ORGANIZAÇÃO ESCOLAR	385.763.908	100.000	0	385.863.908
12 362 212	VALORIZAÇÃO E FORMAÇÃO DOS PROFISSIONAIS DA EDUCAÇÃO	45.815.258	1.274.142.646	0	1.319.957.904
12 362 213	CONVIVÊNCIA DEMOCRÁTICA	1.500.000	73.695.000	0	75.195.000
12 362 214	DESENVOLVIMENTO DA EDUCAÇÃO BÁSICA	127.340.755	0	0	127.340.755
12 363	ENSINO PROFISSIONAL	12.083.019	63.183.352	670.252	75.936.623
12 363 167	FORMAÇÃO PROFISSIONAL PARA O MERCADO DE TRABALHO	86.576	3.147.271	670.252	3.904.099
12 363 193	DESENVOLVIMENTO DA EDUCAÇÃO PROFISSIONAL E TECNOLÓGICA	89.856	0	0	89.856
12 363 212	VALORIZAÇÃO E FORMAÇÃO DOS PROFISSIONAIS DA EDUCAÇÃO	1.906.587	25.859.081	0	27.765.668
12 363 213	CONVIVÊNCIA DEMOCRÁTICA	0	9.177.000	0	9.177.000

**DEMONSTRATIVO DA DESPESA POR FUNÇÃO, SUBFUNÇÃO E PROGRAMA
CONFORME O VÍNCULO COM OS RECURSOS
(Art. 2º, § 2º, inciso II da Lei 4.320/64)**

Exercício: 2016

RECURSOS DE TODAS AS FONTES

R\$ 1,00

CÓDIGO	ESPECIFICAÇÃO	VALOR			TOTAL
		REC. ORDINÁRIOS	REC. VINCULADOS	REC. DIR. ARRECADADOS	
12 363 214	DESENVOLVIMENTO DA EDUCAÇÃO BÁSICA	10.000.000	25.000.000	0	35.000.000
12 364	ENSINO SUPERIOR	83.356.402	112.053	2.323.801	85.792.256
12 364 037	DESENVOLVIMENTO DA EDUCAÇÃO SUPERIOR	9.392.053	0	1.200.000	10.592.053
12 364 106	DESENVOLVIMENTO DO ENSINO SUPERIOR NA UEMG	70.271.900	0	0	70.271.900
12 364 156	APRIMORAMENTO DA GESTÃO PÚBLICA	3.692.449	112.053	984.405	4.788.907
12 364 167	FORMAÇÃO PROFISSIONAL PARA O MERCADO DE TRABALHO	0	0	139.396	139.396
12 365	EDUCAÇÃO INFANTIL	15.067.569	0	0	15.067.569
12 365 212	VALORIZAÇÃO E FORMAÇÃO DOS PROFISSIONAIS DA EDUCAÇÃO	15.067.569	0	0	15.067.569
12 366	EDUCAÇÃO DE JOVENS E ADULTOS	2.000	304.047.050	0	304.049.050
12 366 139	BRASIL ALFABETIZADO	0	2.500.000	0	2.500.000
12 366 212	VALORIZAÇÃO E FORMAÇÃO DOS PROFISSIONAIS DA EDUCAÇÃO	2.000	301.547.050	0	301.549.050
12 367	EDUCAÇÃO ESPECIAL	2.000	273.942.052	0	273.944.052
12 367 212	VALORIZAÇÃO E FORMAÇÃO DOS PROFISSIONAIS DA EDUCAÇÃO	2.000	273.942.052	0	273.944.052
12 368	EDUCAÇÃO BÁSICA	0	0	1.000	1.000
12 368 016	DESENVOLVIMENTO DA INFRAESTRUTURA GOVERNAMENTAL	0	0	1.000	1.000
12 573	DIFUSÃO DO CONHECIMENTO CIENTÍFICO E TECNOLÓGICO	284.125	0	0	284.125
12 573 037	DESENVOLVIMENTO DA EDUCAÇÃO SUPERIOR	284.125	0	0	284.125
12 782	TRANSPORTE RODOVIÁRIO	307.127.266	0	0	307.127.266

**DEMONSTRATIVO DA DESPESA POR FUNÇÃO, SUBFUNÇÃO E PROGRAMA
CONFORME O VÍNCULO COM OS RECURSOS
(Art. 2º, § 2º, inciso II da Lei 4.320/64)**

Exercício: 2016

RECURSOS DE TODAS AS FONTES

R\$ 1,00

CÓDIGO	ESPECIFICAÇÃO	VALOR			TOTAL
		REC. ORDINÁRIOS	REC. VINCULADOS	REC. DIR. ARRECADADOS	
12 782 210	COOPERAÇÃO ESTADO MUNICÍPIO NA ÁREA EDUCACIONAL	307.127.266	0	0	307.127.266
13	CULTURA	150.122.312	1.744.626	7.323.532	159.190.470
13 122	ADMINISTRAÇÃO GERAL	97.525.837	401.626	4.817.045	102.744.508
13 122 701	APOIO À ADMINISTRAÇÃO PÚBLICA	97.525.837	401.626	4.817.045	102.744.508
13 128	FORMAÇÃO DE RECURSOS HUMANOS	1.000	0	0	1.000
13 128 701	APOIO À ADMINISTRAÇÃO PÚBLICA	1.000	0	0	1.000
13 366	EDUCAÇÃO DE JOVENS E ADULTOS	119.272	54.000	38.728	212.000
13 366 099	PRESERVAÇÃO DO PATRIMÔNIO CULTURAL	119.272	54.000	38.728	212.000
13 391	PATRIMÔNIO HISTÓRICO, ARTÍSTICO E ARQUEOLÓGICO	19.364.000	25.000	26.000	19.415.000
13 391 099	PRESERVAÇÃO DO PATRIMÔNIO CULTURAL	62.000	25.000	25.000	112.000
13 391 107	SALVAGUARDA E PROMOÇÃO DO PATRIMÔNIO CULTURAL	1.000	0	0	1.000
13 391 109	QUALIFICAÇÃO DO USO E AMPLIAÇÃO DO ACESSO AO PATRIMÔNIO CULTURAL	1.000	0	0	1.000
13 391 138	MODERNIZAÇÃO E PRESERVAÇÃO DA INFRAESTRUTURA CULTURAL	19.300.000	0	1.000	19.301.000
13 392	DIFUSÃO CULTURAL	29.191.831	1.264.000	425.800	30.881.631
13 392 107	SALVAGUARDA E PROMOÇÃO DO PATRIMÔNIO CULTURAL	1.502.000	0	0	1.502.000
13 392 109	QUALIFICAÇÃO DO USO E AMPLIAÇÃO DO ACESSO AO PATRIMÔNIO CULTURAL	1.000	0	0	1.000
13 392 110	POLÍCIA OSTENSIVA	100.000	0	0	100.000
13 392 118	MEMÓRIA VIVA: DIFUSÃO CULTURAL PATRIMÔNIO MATERIAL E IMATERIAL	20.000	0	0	20.000

**DEMONSTRATIVO DA DESPESA POR FUNÇÃO, SUBFUNÇÃO E PROGRAMA
CONFORME O VÍNCULO COM OS RECURSOS
(Art. 2º, § 2º, inciso II da Lei 4.320/64)**

Exercício: 2016

RECURSOS DE TODAS AS FONTES

R\$ 1,00

CÓDIGO	ESPECIFICAÇÃO	VALOR			TOTAL
		REC. ORDINÁRIOS	REC. VINCULADOS	REC. DIR. ARRECADADOS	
13 392 130	PROMOÇÃO E DIFUSÃO CULTURAL	6.104.770	10.000	321.000	6.435.770
13 392 132	GESTÃO DA INFORMAÇÃO CULTURAL	434.356	0	3.500	437.856
13 392 135	DEMOCRATIZAÇÃO DO ACESSO À CULTURA	381.770	60.000	20.000	461.770
13 392 138	MODERNIZAÇÃO E PRESERVAÇÃO DA INFRAESTRUTURA CULTURAL	12.108.260	0	0	12.108.260
13 392 140	FOMENTO E INCENTIVO À CULTURA	8.539.675	1.194.000	81.300	9.814.975
13 573	DIFUSÃO DO CONHECIMENTO CIENTÍFICO E TECNOLÓGICO	154.000	0	0	154.000
13 573 042	PRESERVAÇÃO DA MEMÓRIA TÉCNICO-CIENTÍFICA DO ESTADO DE MINAS GERAIS	154.000	0	0	154.000
13 722	TELECOMUNICAÇÕES	3.766.372	0	2.015.959	5.782.331
13 722 130	PROMOÇÃO E DIFUSÃO CULTURAL	1.659.969	0	1.351.386	3.011.355
13 722 138	MODERNIZAÇÃO E PRESERVAÇÃO DA INFRAESTRUTURA CULTURAL	2.106.403	0	664.573	2.770.976
14	DIREITOS DA CIDADANIA	13.987.021	9.837.527	2.626.000	26.450.548
14 122	ADMINISTRAÇÃO GERAL	4.597.669	0	0	4.597.669
14 122 701	APOIO À ADMINISTRAÇÃO PÚBLICA	4.597.669	0	0	4.597.669
14 128	FORMAÇÃO DE RECURSOS HUMANOS	20.000	0	0	20.000
14 128 701	APOIO À ADMINISTRAÇÃO PÚBLICA	20.000	0	0	20.000
14 241	ASSISTÊNCIA AO IDOSO	0	50.000	0	50.000
14 241 036	PROMOÇÃO DA CIDADANIA E PARTICIPAÇÃO SOCIAL	0	50.000	0	50.000
14 243	ASSISTÊNCIA À CRIANÇA E AO ADOLESCENTE	0	5.137.061	0	5.137.061

**DEMONSTRATIVO DA DESPESA POR FUNÇÃO, SUBFUNÇÃO E PROGRAMA
CONFORME O VÍNCULO COM OS RECURSOS
(Art. 2º, § 2º, inciso II da Lei 4.320/64)**

Exercício: 2016

RECURSOS DE TODAS AS FONTES

R\$ 1,00

CÓDIGO	ESPECIFICAÇÃO	VALOR			TOTAL
		REC. ORDINÁRIOS	REC. VINCULADOS	REC. DIR. ARRECADADOS	
14 243 036	PROMOÇÃO DA CIDADANIA E PARTICIPAÇÃO SOCIAL	0	5.137.061	0	5.137.061
14 306	ALIMENTAÇÃO E NUTRIÇÃO	300.000	0	0	300.000
14 306 128	SEGURANÇA ALIMENTAR NUTRICIONAL SUSTENTÁVEL	300.000	0	0	300.000
14 421	CUSTÓDIA E REINTEGRAÇÃO SOCIAL	1.050	0	0	1.050
14 421 194	POLÍTICAS SOBRE DROGAS	1.050	0	0	1.050
14 422	DIREITOS INDIVIDUAIS, COLETIVOS E DIFUSOS	8.641.802	4.650.466	2.625.000	15.917.268
14 422 021	DIREITOS DO CIDADÃO	1.180.988	0	0	1.180.988
14 422 022	POLÍTICAS DE PROTEÇÃO DE DIREITOS HUMANOS	1.001.000	3.301.359	0	4.302.359
14 422 023	MELHORIA DA QUALIDADE DOS SERVIÇOS PÚBLICOS ESTADUAIS	67.761	0	0	67.761
14 422 036	PROMOÇÃO DA CIDADANIA E PARTICIPAÇÃO SOCIAL	5.888.353	1.349.107	2.625.000	9.862.460
14 422 058	CIDADANIA NO CAMPO:CONSTRUINDO O DESENVOLVIMENTO SUSTENTÁVEL	503.700	0	0	503.700
14 482	HABITAÇÃO URBANA	400.000	0	0	400.000
14 482 046	REGULARIZAÇÃO FUNDIÁRIA E ACESSO A TERRA	400.000	0	0	400.000
14 631	REFORMA AGRÁRIA	26.500	0	1.000	27.500
14 631 046	REGULARIZAÇÃO FUNDIÁRIA E ACESSO A TERRA	26.500	0	1.000	27.500
15	URBANISMO	19.698.715	79.939.620	12.576.644	112.214.979
15 122	ADMINISTRAÇÃO GERAL	14.316.803	0	12.572.644	26.889.447
15 122 146	MINAS INTEGRADA	10.000	0	0	10.000

**DEMONSTRATIVO DA DESPESA POR FUNÇÃO, SUBFUNÇÃO E PROGRAMA
CONFORME O VÍNCULO COM OS RECURSOS
(Art. 2º, § 2º, inciso II da Lei 4.320/64)**

Exercício: 2016

RECURSOS DE TODAS AS FONTES

R\$ 1,00

CÓDIGO	ESPECIFICAÇÃO	VALOR			TOTAL
		REC. ORDINÁRIOS	REC. VINCULADOS	REC. DIR. ARRECADADOS	
15 122 701	APOIO À ADMINISTRAÇÃO PÚBLICA	14.306.803	0	12.572.644	26.879.447
15 127	ORDENAMENTO TERRITORIAL	5.328.912	4.750.000	4.000	10.082.912
15 127 046	REGULARIZAÇÃO FUNDIÁRIA E ACESSO A TERRA	40.977	0	0	40.977
15 127 056	GESTÃO METROPOLITANA DO NÚCLEO E COLAR DO VALE DO AÇO	514.135	0	4.000	518.135
15 127 146	MINAS INTEGRADA	4.766.800	4.750.000	0	9.516.800
15 127 147	NOSSA CIDADE MELHOR	7.000	0	0	7.000
15 451	INFRA-ESTRUTURA URBANA	45.200	75.189.620	0	75.234.820
15 451 016	DESENVOLVIMENTO DA INFRAESTRUTURA GOVERNAMENTAL	1.000	0	0	1.000
15 451 026	DESENVOLVIMENTO DA INFRAESTRUTURA MUNICIPAL E REGIONAL	1.000	75.189.620	0	75.190.620
15 451 065	APOIO AOS MUNICÍPIOS E AO DESENVOLVIMENTO REGIONAL DE MINAS GERAIS	1.000	0	0	1.000
15 451 147	NOSSA CIDADE MELHOR	42.200	0	0	42.200
15 452	SERVIÇOS URBANOS	7.800	0	0	7.800
15 452 146	MINAS INTEGRADA	7.800	0	0	7.800
16	HABITAÇÃO	60.007.000	140.000.000	79.513.500	279.520.500
16 482	HABITAÇÃO URBANA	60.007.000	140.000.000	79.513.500	279.520.500
16 482 007	PROGRAMA DE APOIO HABITACIONAL AOS MILITARES DO ESTADO DE MINAS GERAIS	0	0	31.513.500	31.513.500
16 482 147	NOSSA CIDADE MELHOR	60.006.000	140.000.000	44.500.000	244.506.000
16 482 702	OBRIGAÇÕES ESPECIAIS	1.000	0	0	1.000

**DEMONSTRATIVO DA DESPESA POR FUNÇÃO, SUBFUNÇÃO E PROGRAMA
CONFORME O VÍNCULO COM OS RECURSOS
(Art. 2º, § 2º, inciso II da Lei 4.320/64)**

Exercício: 2016

RECURSOS DE TODAS AS FONTES

R\$ 1,00

CÓDIGO	ESPECIFICAÇÃO	VALOR			TOTAL
		REC. ORDINÁRIOS	REC. VINCULADOS	REC. DIR. ARRECADADOS	
16 482 765	APOIO HABITACIONAL	0	0	3.500.000	3.500.000
17	SANEAMENTO	283.900	165.965.542	1.839.945	168.089.387
17 126	TECNOLOGIA DA INFORMAÇÃO	245.400	0	0	245.400
17 126 153	PRODUÇÃO, SISTEMATIZAÇÃO E DISSEMINAÇÃO DE DADOS ESTATÍSTICOS	245.400	0	0	245.400
17 127	ORDENAMENTO TERRITORIAL	10.900	0	0	10.900
17 127 145	SANEAMENTO É VIDA	10.900	0	0	10.900
17 128	FORMAÇÃO DE RECURSOS HUMANOS	5.000	0	0	5.000
17 128 145	SANEAMENTO É VIDA	5.000	0	0	5.000
17 451	INFRA-ESTRUTURA URBANA	10.800	10.836.504	0	10.847.304
17 451 145	SANEAMENTO É VIDA	10.800	10.836.504	0	10.847.304
17 511	SANEAMENTO BÁSICO RURAL	10.800	93.329.038	0	93.339.838
17 511 122	ÁGUA PARA TODOS - UNIVERSALIZAÇÃO DO ACESSO E USO DA ÁGUA	0	65.000.000	0	65.000.000
17 511 145	SANEAMENTO É VIDA	10.800	28.329.038	0	28.339.838
17 512	SANEAMENTO BÁSICO URBANO	1.000	61.800.000	0	61.801.000
17 512 122	ÁGUA PARA TODOS - UNIVERSALIZAÇÃO DO ACESSO E USO DA ÁGUA	0	61.800.000	0	61.800.000
17 512 702	OBRIGAÇÕES ESPECIAIS	1.000	0	0	1.000
17 665	NORMALIZAÇÃO E QUALIDADE	0	0	1.839.945	1.839.945
17 665 038	REGULAÇÃO E FISCALIZAÇÃO DA PRESTAÇÃO DOS SERVIÇOS DE ABASTECIMENTO DE ÁGUA E ESGOTAMENTO SANITÁRIO DE MINAS GERAIS	0	0	1.839.945	1.839.945

**DEMONSTRATIVO DA DESPESA POR FUNÇÃO, SUBFUNÇÃO E PROGRAMA
CONFORME O VÍNCULO COM OS RECURSOS
(Art. 2º, § 2º, inciso II da Lei 4.320/64)**

Exercício: 2016

RECURSOS DE TODAS AS FONTES

R\$ 1,00

CÓDIGO	ESPECIFICAÇÃO	VALOR			TOTAL
		REC. ORDINÁRIOS	REC. VINCULADOS	REC. DIR. ARRECADADOS	
18	GESTÃO AMBIENTAL	8.459.018	390.080.880	64.767.545	463.307.443
18 122	ADMINISTRAÇÃO GERAL	0	151.268.056	57.328.614	208.596.670
18 122 120	DESENVOLVIMENTO SUSTENTÁVEL DE RECURSOS HÍDRICOS	0	600.000	0	600.000
18 122 701	APOIO À ADMINISTRAÇÃO PÚBLICA	0	150.668.056	57.328.614	207.996.670
18 182	DEFESA CIVIL	7.728.118	0	2.000	7.730.118
18 182 029	MINAS MAIS RESILIENTE	7.728.118	0	2.000	7.730.118
18 541	PRESERVAÇÃO E CONSERVAÇÃO AMBIENTAL	730.900	68.756.218	5.061.131	74.548.249
18 541 058	CIDADANIA NO CAMPO:CONSTRUINDO O DESENVOLVIMENTO SUSTENTÁVEL	730.900	0	0	730.900
18 541 061	ESTRADAS VICINAIS DE MINAS	0	0	4.000	4.000
18 541 062	INFRAESTRUTURA RURAL	0	0	4.000	4.000
18 541 096	FINANCIAMENTO RURAL E FLORESTAL	0	0	1.000	1.000
18 541 120	DESENVOLVIMENTO SUSTENTÁVEL DE RECURSOS HÍDRICOS	0	3.052.000	0	3.052.000
18 541 121	GESTÃO AMBIENTAL INTEGRADA	0	1.007.730	0	1.007.730
18 541 143	PROTEÇÃO DAS ÁREAS AMBIENTALMENTE CONSERVADAS, A FAUNA, E A BIODIVERSIDADE FLORESTAL.	0	59.725.488	882.689	60.608.177
18 541 191	MELHORIA DA QUALIDADE AMBIENTAL	0	4.971.000	4.169.442	9.140.442
18 542	CONTROLE AMBIENTAL	0	37.228.170	1.659.800	38.887.970
18 542 029	MINAS MAIS RESILIENTE	0	325.000	97.410	422.410
18 542 120	DESENVOLVIMENTO SUSTENTÁVEL DE RECURSOS HÍDRICOS	0	8.476.857	0	8.476.857

**DEMONSTRATIVO DA DESPESA POR FUNÇÃO, SUBFUNÇÃO E PROGRAMA
CONFORME O VÍNCULO COM OS RECURSOS
(Art. 2º, § 2º, inciso II da Lei 4.320/64)**

Exercício: 2016

RECURSOS DE TODAS AS FONTES

R\$ 1,00

CÓDIGO	ESPECIFICAÇÃO	VALOR			TOTAL
		REC. ORDINÁRIOS	REC. VINCULADOS	REC. DIR. ARRECADADOS	
18 542 121	GESTÃO AMBIENTAL INTEGRADA	0	7.600.000	0	7.600.000
18 542 143	PROTEÇÃO DAS ÁREAS AMBIENTALMENTE CONSERVADAS, A FAUNA, E A BIODIVERSIDADE FLORESTAL.	0	2.343.628	0	2.343.628
18 542 166	MONITORAMENTO, CONTROLE E FISCALIZAÇÃO AMBIENTAL	0	15.782.685	0	15.782.685
18 542 169	REGULARIZAÇÃO AMBIENTAL	0	2.700.000	0	2.700.000
18 542 191	MELHORIA DA QUALIDADE AMBIENTAL	0	0	1.562.390	1.562.390
18 543	RECUPERAÇÃO DE ÁREAS DEGRADADAS	0	7.800.000	2.000	7.802.000
18 543 143	PROTEÇÃO DAS ÁREAS AMBIENTALMENTE CONSERVADAS, A FAUNA, E A BIODIVERSIDADE FLORESTAL.	0	6.000.000	0	6.000.000
18 543 206	CULTIVANDO ÁGUA BOA	0	1.800.000	2.000	1.802.000
18 544	RECURSOS HÍDRICOS	0	102.528.436	630.000	103.158.436
18 544 120	DESENVOLVIMENTO SUSTENTÁVEL DE RECURSOS HÍDRICOS	0	92.528.436	630.000	93.158.436
18 544 206	CULTIVANDO ÁGUA BOA	0	10.000.000	0	10.000.000
18 631	REFORMA AGRÁRIA	0	22.500.000	84.000	22.584.000
18 631 143	PROTEÇÃO DAS ÁREAS AMBIENTALMENTE CONSERVADAS, A FAUNA, E A BIODIVERSIDADE FLORESTAL.	0	22.500.000	84.000	22.584.000
19	CIÊNCIA E TECNOLOGIA	383.440.431	72.697.786	821.987	456.960.204
19 122	ADMINISTRAÇÃO GERAL	43.134.760	38.888.574	625.107	82.648.441
19 122 701	APOIO À ADMINISTRAÇÃO PÚBLICA	43.134.760	38.888.574	625.107	82.648.441
19 127	ORDENAMENTO TERRITORIAL	0	0	64.810	64.810
19 127 113	ORDENAMENTO TERRITORIAL DE MINAS GERAIS	0	0	64.810	64.810

**DEMONSTRATIVO DA DESPESA POR FUNÇÃO, SUBFUNÇÃO E PROGRAMA
CONFORME O VÍNCULO COM OS RECURSOS
(Art. 2º, § 2º, inciso II da Lei 4.320/64)**

Exercício: 2016

RECURSOS DE TODAS AS FONTES

R\$ 1,00

CÓDIGO	ESPECIFICAÇÃO	VALOR			TOTAL
		REC. ORDINÁRIOS	REC. VINCULADOS	REC. DIR. ARRECADADOS	
19 183	INFORMAÇÃO E INTELIGÊNCIA	0	0	132.070	132.070
19 183 117	PESQUISA, DESENVOLVIMENTO E INOVAÇÃO	0	0	132.070	132.070
19 244	ASSISTÊNCIA COMUNITÁRIA	20.000	0	0	20.000
19 244 077	ATENDIMENTO COMUNITÁRIO E PSICOPEDAGÓGICO NA FUNDAÇÃO HELENA ANTIPOFF	20.000	0	0	20.000
19 364	ENSINO SUPERIOR	34.066.837	0	0	34.066.837
19 364 164	CONSOLIDAÇÃO DO ENSINO PROFISSIONALIZANTE E SUPERIOR	34.066.837	0	0	34.066.837
19 571	DESENVOLVIMENTO CIENTÍFICO	27.001.679	0	0	27.001.679
19 571 024	DESENVOLVIMENTO DE ATIVIDADES DE EDUCAÇÃO, CAPACITAÇÃO E PESQUISA APLICADA EM ÁGUAS	130.000	0	0	130.000
19 571 116	MINAS DIGITAL	11.870.679	0	0	11.870.679
19 571 164	CONSOLIDAÇÃO DO ENSINO PROFISSIONALIZANTE E SUPERIOR	15.001.000	0	0	15.001.000
19 572	DESENVOLVIMENTO TECNOLÓGICO E ENGENHARIA	1.000	0	0	1.000
19 572 215	INCENTIVO À INOVAÇÃO TECNOLÓGICA	1.000	0	0	1.000
19 573	DIFUSÃO DO CONHECIMENTO CIENTÍFICO E TECNOLÓGICO	279.216.155	31.059.841	0	310.275.996
19 573 024	DESENVOLVIMENTO DE ATIVIDADES DE EDUCAÇÃO, CAPACITAÇÃO E PESQUISA APLICADA EM ÁGUAS	130.000	0	0	130.000
19 573 050	APOIO À INDUÇÃO E À INOVAÇÃO CIENTÍFICA E TECNOLÓGICA	232.519.318	31.059.841	0	263.579.159
19 573 116	MINAS DIGITAL	46.566.837	0	0	46.566.837
19 665	NORMALIZAÇÃO E QUALIDADE	0	2.749.371	0	2.749.371
19 665 027	PROMOÇÃO DA COMPETITIVIDADE DOS PRODUTOS DA INDÚSTRIA MINEIRA	0	29.242	0	29.242

**DEMONSTRATIVO DA DESPESA POR FUNÇÃO, SUBFUNÇÃO E PROGRAMA
CONFORME O VÍNCULO COM OS RECURSOS
(Art. 2º, § 2º, inciso II da Lei 4.320/64)**

Exercício: 2016

RECURSOS DE TODAS AS FONTES

R\$ 1,00

CÓDIGO	ESPECIFICAÇÃO	VALOR			TOTAL
		REC. ORDINÁRIOS	REC. VINCULADOS	REC. DIR. ARRECADADOS	
19 665 089	APOIO À EXECUÇÃO DE AÇÕES E SERVIÇOS PÚBLICOS EM METROLOGIA E QUALIDADE	0	1.105.000	0	1.105.000
19 665 093	PROMOÇÃO DA QUALIDADE E CONFORMIDADE DOS PRODUTOS CIRCULANTES NO MERCADO MINEIRO	0	531.829	0	531.829
19 665 095	PROMOÇÃO DE JUSTIÇA METROLÓGICA NAS RELAÇÕES DE CONSUMO	0	1.083.300	0	1.083.300
20	AGRICULTURA	381.620.546	179.067.015	69.694.251	630.381.812
20 121	PLANEJAMENTO E ORÇAMENTO	79.500	0	0	79.500
20 121 058	CIDADANIA NO CAMPO:CONSTRUINDO O DESENVOLVIMENTO SUSTENTÁVEL	79.500	0	0	79.500
20 122	ADMINISTRAÇÃO GERAL	374.961.809	42.125.765	49.217.247	466.304.821
20 122 701	APOIO À ADMINISTRAÇÃO PÚBLICA	374.961.809	42.125.765	49.217.247	466.304.821
20 128	FORMAÇÃO DE RECURSOS HUMANOS	83.000	0	21.000	104.000
20 128 701	APOIO À ADMINISTRAÇÃO PÚBLICA	83.000	0	21.000	104.000
20 131	COMUNICAÇÃO SOCIAL	264.900	0	0	264.900
20 131 059	APOIO À PRODUÇÃO SUSTENTÁVEL, AGREGAGAÇÃO DE VALOR E COMERCIALIZAÇÃO - DO CAMPO À MESA	264.900	0	0	264.900
20 304	VIGILÂNCIA SANITÁRIA	0	0	794.000	794.000
20 304 055	CERTIFICA MINAS CAFÉ	0	0	1.000	1.000
20 304 104	SEGURANÇA DE ALIMENTOS	0	0	793.000	793.000
20 363	ENSINO PROFISSIONAL	0	0	200.000	200.000
20 363 012	ENSINO TÉCNICO PARA O AGRONEGÓCIO	0	0	200.000	200.000
20 511	SANEAMENTO BÁSICO RURAL	0	0	898.000	898.000

**DEMONSTRATIVO DA DESPESA POR FUNÇÃO, SUBFUNÇÃO E PROGRAMA
CONFORME O VÍNCULO COM OS RECURSOS
(Art. 2º, § 2º, inciso II da Lei 4.320/64)**

Exercício: 2016

RECURSOS DE TODAS AS FONTES

R\$ 1,00

CÓDIGO	ESPECIFICAÇÃO	VALOR			TOTAL
		REC. ORDINÁRIOS	REC. VINCULADOS	REC. DIR. ARRECADADOS	
20 511 062	INFRAESTRUTURA RURAL	0	0	898.000	898.000
20 542	CONTROLE AMBIENTAL	0	0	250.000	250.000
20 542 068	ASSISTENCIA TÉCNICA E EXTENSÃO RURAL PARA O ESTADO DE MINAS GERAIS	0	0	250.000	250.000
20 544	RECURSOS HÍDRICOS	0	38.506.896	468.684	38.975.580
20 544 064	BARRAGENS DE MINAS	0	38.506.896	468.684	38.975.580
20 571	DESENVOLVIMENTO CIENTÍFICO	1.000	150.000	5.308.630	5.459.630
20 571 025	GERAÇÃO DE CONHECIMENTO E DE TECNOLOGIA AGROPECUÁRIA	0	150.000	5.308.630	5.458.630
20 571 057	MINAS PECUÁRIA - COMPETITIVIDADE DA PECUÁRIA BOVINA	1.000	0	0	1.000
20 573	DIFUSÃO DO CONHECIMENTO CIENTÍFICO E TECNOLÓGICO	0	0	200.000	200.000
20 573 025	GERAÇÃO DE CONHECIMENTO E DE TECNOLOGIA AGROPECUÁRIA	0	0	200.000	200.000
20 606	EXTENSÃO RURAL	569.132	27.721.880	9.226.444	37.517.456
20 606 055	CERTIFICA MINAS CAFÉ	100.000	750.000	0	850.000
20 606 057	MINAS PECUÁRIA - COMPETITIVIDADE DA PECUÁRIA BOVINA	0	15.000	0	15.000
20 606 063	PROJETO JAÍBA	68.132	313.645	0	381.777
20 606 068	ASSISTENCIA TÉCNICA E EXTENSÃO RURAL PARA O ESTADO DE MINAS GERAIS	0	25.876.235	9.225.444	35.101.679
20 606 073	MINAS SEM FOME	0	767.000	0	767.000
20 606 096	FINANCIAMENTO RURAL E FLORESTAL	0	0	1.000	1.000
20 606 150	TECNOCAMPO	401.000	0	0	401.000

**DEMONSTRATIVO DA DESPESA POR FUNÇÃO, SUBFUNÇÃO E PROGRAMA
CONFORME O VÍNCULO COM OS RECURSOS
(Art. 2º, § 2º, inciso II da Lei 4.320/64)**

Exercício: 2016

RECURSOS DE TODAS AS FONTES

R\$ 1,00

CÓDIGO	ESPECIFICAÇÃO	VALOR			TOTAL
		REC. ORDINÁRIOS	REC. VINCULADOS	REC. DIR. ARRECADADOS	
20 607	IRRIGAÇÃO	1.000	0	96.000	97.000
20 607 063	PROJETO JAÍBA	0	0	95.000	95.000
20 607 096	FINANCIAMENTO RURAL E FLORESTAL	0	0	1.000	1.000
20 607 142	3 A - ALIMENTO, ÁGUA E AMBIENTE	1.000	0	0	1.000
20 608	PROMOÇÃO DA PRODUÇÃO AGROPECUÁRIA	5.281.805	63.239.708	0	68.521.513
20 608 053	ALÉM DA PORTEIRA	2.102.055	0	0	2.102.055
20 608 055	CERTIFICA MINAS CAFÉ	201.000	0	0	201.000
20 608 057	MINAS PECUÁRIA - COMPETITIVIDADE DA PECUÁRIA BOVINA	651.000	0	0	651.000
20 608 058	CIDADANIA NO CAMPO:CONSTRUINDO O DESENVOLVIMENTO SUSTENTÁVEL	159.100	0	0	159.100
20 608 059	APOIO À PRODUÇÃO SUSTENTÁVEL, AGREGAGAÇÃO DE VALOR E COMERCIALIZAÇÃO - DO CAMPO À MESA	756.700	33.000	0	789.700
20 608 063	PROJETO JAÍBA	101.000	0	0	101.000
20 608 129	LEITE PELA VIDA	0	46.507.158	0	46.507.158
20 608 142	3 A - ALIMENTO, ÁGUA E AMBIENTE	458.900	207.900	0	666.800
20 608 150	TECNOCAMPO	851.000	0	0	851.000
20 608 152	PROGRAMA DE DESENVOLVIMENTO DO NORTE E NORDESTE	0	16.491.650	0	16.491.650
20 608 218	APOIO A CADEIA PRODUTIVA DO CAFÉ	1.050	0	0	1.050
20 609	DEFESA AGROPECUÁRIA	13.000	182.766	3.014.246	3.210.012
20 609 102	DEFESA SANITÁRIA	13.000	182.766	3.014.246	3.210.012

**DEMONSTRATIVO DA DESPESA POR FUNÇÃO, SUBFUNÇÃO E PROGRAMA
CONFORME O VÍNCULO COM OS RECURSOS
(Art. 2º, § 2º, inciso II da Lei 4.320/64)**

Exercício: 2016

RECURSOS DE TODAS AS FONTES

R\$ 1,00

CÓDIGO	ESPECIFICAÇÃO	VALOR			TOTAL
		REC. ORDINÁRIOS	REC. VINCULADOS	REC. DIR. ARRECADADOS	
20 692	COMERCIALIZAÇÃO	365.400	0	0	365.400
20 692 059	APOIO À PRODUÇÃO SUSTENTÁVEL, AGREGAÇÃO DE VALOR E COMERCIALIZAÇÃO - DO CAMPO À MESA	365.400	0	0	365.400
20 845	OUTRAS TRANSFERÊNCIAS	0	7.140.000	0	7.140.000
20 845 058	CIDADANIA NO CAMPO:CONSTRUINDO O DESENVOLVIMENTO SUSTENTÁVEL	0	7.140.000	0	7.140.000
21	ORGANIZAÇÃO AGRÁRIA	4.605.075	0	270.000	4.875.075
21 631	REFORMA AGRÁRIA	4.605.075	0	270.000	4.875.075
21 631 046	REGULARIZAÇÃO FUNDIÁRIA E ACESSO A TERRA	4.605.075	0	270.000	4.875.075
22	INDÚSTRIA	9.376.764	1.315.972	47.992.328	58.685.064
22 122	ADMINISTRAÇÃO GERAL	9.360.764	1.292.972	32.216.328	42.870.064
22 122 701	APOIO À ADMINISTRAÇÃO PÚBLICA	9.360.764	1.292.972	32.216.328	42.870.064
22 128	FORMAÇÃO DE RECURSOS HUMANOS	15.000	20.000	30.000	65.000
22 128 701	APOIO À ADMINISTRAÇÃO PÚBLICA	15.000	20.000	30.000	65.000
22 661	PROMOÇÃO INDUSTRIAL	0	2.000	1.802.000	1.804.000
22 661 045	FINANCIAMENTO AO DESENVOLVIMENTO	0	0	1.802.000	1.802.000
22 661 163	MINAS COMPETITIVA	0	1.000	0	1.000
22 661 170	PROMOÇÃO E FOMENTO DA INDÚSTRIA, COMÉRCIO E SERVIÇOS DE MINAS GERAIS	0	1.000	0	1.000
22 662	PRODUÇÃO INDUSTRIAL	1.000	0	13.944.000	13.945.000
22 662 005	EDIÇÃO, IMPRESSÃO, COMERCIALIZAÇÃO E DIVULGAÇÃO DO JORNAL MINAS GERAIS E DOS SERVIÇOS GRÁFICOS	0	0	13.944.000	13.944.000

**DEMONSTRATIVO DA DESPESA POR FUNÇÃO, SUBFUNÇÃO E PROGRAMA
CONFORME O VÍNCULO COM OS RECURSOS
(Art. 2º, § 2º, inciso II da Lei 4.320/64)**

Exercício: 2016

RECURSOS DE TODAS AS FONTES

R\$ 1,00

CÓDIGO	ESPECIFICAÇÃO	VALOR			TOTAL
		REC. ORDINÁRIOS	REC. VINCULADOS	REC. DIR. ARRECADADOS	
22 662 702	OBRIGAÇÕES ESPECIAIS	1.000	0	0	1.000
22 663	MINERAÇÃO	0	1.000	0	1.000
22 663 158	FORTALECIMENTO E DESENVOLVIMENTO DA INDÚSTRIA DE MINERAÇÃO E TRANSFORMAÇÃO	0	1.000	0	1.000
23	COMÉRCIO E SERVIÇOS	8.863.863	2.729.070	41.112.871	52.705.804
23 122	ADMINISTRAÇÃO GERAL	5.908.547	1.000	23.342.588	29.252.135
23 122 124	REGISTRO PÚBLICO DE EMPRESAS MERCANTIS E ATIVIDADES AFINS	0	0	40.000	40.000
23 122 170	PROMOÇÃO E FOMENTO DA INDÚSTRIA, COMÉRCIO E SERVIÇOS DE MINAS GERAIS	0	1.000	0	1.000
23 122 701	APOIO À ADMINISTRAÇÃO PÚBLICA	5.908.547	0	23.302.588	29.211.135
23 125	NORMATIZAÇÃO E FISCALIZAÇÃO	0	0	8.579.054	8.579.054
23 125 124	REGISTRO PÚBLICO DE EMPRESAS MERCANTIS E ATIVIDADES AFINS	0	0	8.579.054	8.579.054
23 128	FORMAÇÃO DE RECURSOS HUMANOS	49.000	0	21.000	70.000
23 128 701	APOIO À ADMINISTRAÇÃO PÚBLICA	49.000	0	21.000	70.000
23 691	PROMOÇÃO COMERCIAL	0	2.640.070	2.000	2.642.070
23 691 045	FINANCIAMENTO AO DESENVOLVIMENTO	0	0	2.000	2.000
23 691 152	PROGRAMA DE DESENVOLVIMENTO DO NORTE E NORDESTE	0	2.500.000	0	2.500.000
23 691 170	PROMOÇÃO E FOMENTO DA INDÚSTRIA, COMÉRCIO E SERVIÇOS DE MINAS GERAIS	0	140.070	0	140.070
23 692	COMERCIALIZAÇÃO	0	0	9.167.229	9.167.229
23 692 005	EDIÇÃO, IMPRESSÃO, COMERCIALIZAÇÃO E DIVULGAÇÃO DO JORNAL MINAS GERAIS E DOS SERVIÇOS GRÁFICOS	0	0	1.241.000	1.241.000

**DEMONSTRATIVO DA DESPESA POR FUNÇÃO, SUBFUNÇÃO E PROGRAMA
CONFORME O VÍNCULO COM OS RECURSOS
(Art. 2º, § 2º, inciso II da Lei 4.320/64)**

Exercício: 2016

RECURSOS DE TODAS AS FONTES

R\$ 1,00

CÓDIGO	ESPECIFICAÇÃO	VALOR			TOTAL
		REC. ORDINÁRIOS	REC. VINCULADOS	REC. DIR. ARRECADADOS	
23 692 078	OPERACIONALIZAÇÃO DE JOGOS	0	0	7.926.229	7.926.229
23 694	SERVIÇOS FINANCEIROS	1.000	88.000	0	89.000
23 694 702	OBRIGAÇÕES ESPECIAIS	1.000	88.000	0	89.000
23 695	TURISMO	2.905.316	0	1.000	2.906.316
23 695 034	TURISMO COMO FATOR DE SUSTENTABILIDADE REGIONAL	677.540	0	0	677.540
23 695 035	IDENTIDADE TURÍSTICA DE MINAS GERAIS	727.776	0	0	727.776
23 695 092	APOIO FINANCEIRO AO TURISMO MINEIRO	0	0	1.000	1.000
23 695 154	MINAS 2016	1.500.000	0	0	1.500.000
24	COMUNICAÇÕES	1.243.388	0	2.066.000	3.309.388
24 122	ADMINISTRAÇÃO GERAL	6.479	0	849.836	856.315
24 122 701	APOIO À ADMINISTRAÇÃO PÚBLICA	6.479	0	849.836	856.315
24 722	TELECOMUNICAÇÕES	1.236.909	0	1.216.164	2.453.073
24 722 074	RADIODIFUSÃO	1.236.909	0	1.214.164	2.451.073
24 722 083	TELEFONIA RURAL	0	0	2.000	2.000
25	ENERGIA	1.000	3.000	0	4.000
25 751	CONSERVAÇÃO DE ENERGIA	0	1.000	0	1.000
25 751 157	ENERGIA COMPETITIVA E SUSTENTÁVEL	0	1.000	0	1.000
25 752	ENERGIA ELÉTRICA	1.000	1.000	0	2.000

**DEMONSTRATIVO DA DESPESA POR FUNÇÃO, SUBFUNÇÃO E PROGRAMA
CONFORME O VÍNCULO COM OS RECURSOS
(Art. 2º, § 2º, inciso II da Lei 4.320/64)**

Exercício: 2016

RECURSOS DE TODAS AS FONTES

R\$ 1,00

CÓDIGO	ESPECIFICAÇÃO	VALOR			TOTAL
		REC. ORDINÁRIOS	REC. VINCULADOS	REC. DIR. ARRECADADOS	
25 752 181	DISTRIBUIÇÃO DE ENERGIA ELÉTRICA	0	1.000	0	1.000
25 752 702	OBRIGAÇÕES ESPECIAIS	1.000	0	0	1.000
25 753	COMBUSTÍVEIS MINERAIS	0	1.000	0	1.000
25 753 157	ENERGIA COMPETITIVA E SUSTENTÁVEL	0	1.000	0	1.000
26	TRANSPORTE	122.693.939	1.151.512.915	87.183.962	1.361.390.816
26 122	ADMINISTRAÇÃO GERAL	118.228.761	1.000	69.360.793	187.590.554
26 122 067	PLANEJAMENTO, GERENCIAMENTO E FISCALIZAÇÃO DE SERVIÇOS E INFRAESTRUTURA DE TRANSPORTES	1.000	0	0	1.000
26 122 701	APOIO À ADMINISTRAÇÃO PÚBLICA	118.227.761	1.000	69.360.793	187.589.554
26 125	NORMATIZAÇÃO E FISCALIZAÇÃO	0	61.749.121	910.043	62.659.164
26 125 084	OPERAÇÃO E SEGURANÇA DOS CORREDORES DE TRANSPORTE	0	61.749.121	910.043	62.659.164
26 129	ADMINISTRAÇÃO DE RECEITAS	0	5.037.270	0	5.037.270
26 129 701	APOIO À ADMINISTRAÇÃO PÚBLICA	0	5.037.270	0	5.037.270
26 130	ADMINISTRAÇÃO DE CONCESSÕES	2.463.178	0	0	2.463.178
26 130 067	PLANEJAMENTO, GERENCIAMENTO E FISCALIZAÇÃO DE SERVIÇOS E INFRAESTRUTURA DE TRANSPORTES	2.463.178	0	0	2.463.178
26 131	COMUNICAÇÃO SOCIAL	0	300.000	0	300.000
26 131 084	OPERAÇÃO E SEGURANÇA DOS CORREDORES DE TRANSPORTE	0	300.000	0	300.000
26 453	TRANSPORTES COLETIVOS URBANOS	1.000	0	0	1.000
26 453 066	DESENVOLVIMENTO E INTEGRAÇÃO DA INFRAESTRUTURA DE TRANSPORTES	1.000	0	0	1.000

**DEMONSTRATIVO DA DESPESA POR FUNÇÃO, SUBFUNÇÃO E PROGRAMA
CONFORME O VÍNCULO COM OS RECURSOS
(Art. 2º, § 2º, inciso II da Lei 4.320/64)**

Exercício: 2016

RECURSOS DE TODAS AS FONTES

R\$ 1,00

CÓDIGO	ESPECIFICAÇÃO	VALOR			TOTAL
		REC. ORDINÁRIOS	REC. VINCULADOS	REC. DIR. ARRECADADOS	
26 781	TRANSPORTE AÉREO	2.000.000	35.637.703	0	37.637.703
26 781 066	DESENVOLVIMENTO E INTEGRAÇÃO DA INFRAESTRUTURA DE TRANSPORTES	2.000.000	35.637.703	0	37.637.703
26 782	TRANSPORTE RODOVIÁRIO	0	1.043.385.640	16.913.126	1.060.298.766
26 782 061	ESTRADAS VICINAIS DE MINAS	0	0	690.000	690.000
26 782 066	DESENVOLVIMENTO E INTEGRAÇÃO DA INFRAESTRUTURA DE TRANSPORTES	0	14.005.269	0	14.005.269
26 782 067	PLANEJAMENTO, GERENCIAMENTO E FISCALIZAÇÃO DE SERVIÇOS E INFRAESTRUTURA DE TRANSPORTES	0	1.065.084	1.000	1.066.084
26 782 079	ESTRADAS DE MINAS: INFRAESTRUTURA LOGÍSTICA	0	980.049.084	13.495.000	993.544.084
26 782 084	OPERAÇÃO E SEGURANÇA DOS CORREDORES DE TRANSPORTE	0	48.266.203	2.727.126	50.993.329
26 783	TRANSPORTE FERROVIÁRIO	1.000	0	0	1.000
26 783 702	OBRIGAÇÕES ESPECIAIS	1.000	0	0	1.000
26 845	OUTRAS TRANSFERÊNCIAS	0	5.402.181	0	5.402.181
26 845 702	OBRIGAÇÕES ESPECIAIS	0	5.402.181	0	5.402.181
27	DESPORTO E LAZER	4.537.013	18.200.000	1.017.000	23.754.013
27 122	ADMINISTRAÇÃO GERAL	2.198.316	0	1.017.000	3.215.316
27 122 178	MINAS ESPORTIVA	0	0	1.002.000	1.002.000
27 122 701	APOIO À ADMINISTRAÇÃO PÚBLICA	2.198.316	0	15.000	2.213.316
27 126	TECNOLOGIA DA INFORMAÇÃO	267.697	0	0	267.697
27 126 178	MINAS ESPORTIVA	267.697	0	0	267.697

**DEMONSTRATIVO DA DESPESA POR FUNÇÃO, SUBFUNÇÃO E PROGRAMA
CONFORME O VÍNCULO COM OS RECURSOS
(Art. 2º, § 2º, inciso II da Lei 4.320/64)**

Exercício: 2016

RECURSOS DE TODAS AS FONTES

R\$ 1,00

CÓDIGO	ESPECIFICAÇÃO	VALOR			TOTAL
		REC. ORDINÁRIOS	REC. VINCULADOS	REC. DIR. ARRECADADOS	
27 128	FORMAÇÃO DE RECURSOS HUMANOS	25.000	0	0	25.000
27 128 701	APOIO À ADMINISTRAÇÃO PÚBLICA	25.000	0	0	25.000
27 366	EDUCAÇÃO DE JOVENS E ADULTOS	0	4.850.000	0	4.850.000
27 366 178	MINAS ESPORTIVA	0	4.850.000	0	4.850.000
27 811	DESPORTO DE RENDIMENTO	401.000	0	0	401.000
27 811 178	MINAS ESPORTIVA	401.000	0	0	401.000
27 812	DESPORTO COMUNITÁRIO	1.635.000	6.250.000	0	7.885.000
27 812 178	MINAS ESPORTIVA	1.635.000	6.250.000	0	7.885.000
27 813	LAZER	10.000	7.100.000	0	7.110.000
27 813 112	ESPORTE PARA TODOS	5.000	0	0	5.000
27 813 154	MINAS 2016	2.000	0	0	2.000
27 813 189	INCENTIVO AO ESPORTE	3.000	7.100.000	0	7.103.000
28	ENCARGOS ESPECIAIS	15.198.418.558	12.858.869.904	313.163.646	28.370.452.108
28 843	SERVIÇO DA DÍVIDA INTERNA	6.081.814.096	0	0	6.081.814.096
28 843 702	OBRIGAÇÕES ESPECIAIS	6.081.814.096	0	0	6.081.814.096
28 844	SERVIÇO DA DÍVIDA EXTERNA	683.090.544	0	0	683.090.544
28 844 702	OBRIGAÇÕES ESPECIAIS	683.090.544	0	0	683.090.544
28 845	OUTRAS TRANSFERÊNCIAS	0	12.849.165.909	0	12.849.165.909

**DEMONSTRATIVO DA DESPESA POR FUNÇÃO, SUBFUNÇÃO E PROGRAMA
CONFORME O VÍNCULO COM OS RECURSOS
(Art. 2º, § 2º, inciso II da Lei 4.320/64)**

Exercício: **2016**

RECURSOS DE TODAS AS FONTES

R\$ 1,00

CÓDIGO	ESPECIFICAÇÃO	VALOR			TOTAL
		REC. ORDINÁRIOS	REC. VINCULADOS	REC. DIR. ARRECADADOS	
28 845 702	OBRIGAÇÕES ESPECIAIS	0	12.849.165.909	0	12.849.165.909
28 846	OUTROS ENCARGOS ESPECIAIS	8.433.513.918	9.703.995	313.163.646	8.756.381.559
28 846 702	OBRIGAÇÕES ESPECIAIS	8.433.513.918	9.703.995	313.163.646	8.756.381.559
99	RESERVA DE CONTINGÊNCIA	649.959.836	0	0	649.959.836
TOTAL		48.738.307.151	41.482.153.831	1.800.255.122	92.020.716.104

**PROGRAMA DE TRABALHO DO GOVERNO
DEMONSTRATIVO DA DESPESA POR FUNÇÕES, SUBFUNÇÕES E PROGRAMAS CONFORME OS GRUPOS DE DESPESA
(Art. 2º, § 2º, inciso II da Lei 4.320/64)**

Exercício: 2016

ORÇAMENTO FISCAL

RECURSOS DE TODAS AS FONTES

R\$ 1,00

CÓDIGO / ESPECIFICAÇÃO		PESSOAL E ENCARGOS SOCIAIS	JUROS E ENCARGOS DA DÍVIDA	OUTRAS DESPESAS CORRENTES	INVESTIMENTOS	INVERSÕES FINANCEIRAS	AMORTIZAÇÃO DA DÍVIDA	RESERVA DE CONTINGÊNCIA	TOTAL
01	LEGISLATIVA	1.231.667.586	0	264.073.776	22.602.000	11.953.000	0	0	1.530.296.362
01031	AÇÃO LEGISLATIVA	471.866.919	0	0	0	0	0	0	471.866.919
01031729	PROCESSO LEGISLATIVO	471.866.919	0	0	0	0	0	0	471.866.919
01032	CONTROLE EXTERNO	488.150.673	0	49.428.025	0	0	0	0	537.578.698
01032701	APOIO À ADMINISTRAÇÃO PÚBLICA	0	0	18.289.920	0	0	0	0	18.289.920
01032746	CONTROLE EXTERNO DA GESTÃO DOS RECURSOS PÚBLICOS	488.150.673	0	31.138.105	0	0	0	0	519.288.778
01122	ADMINISTRAÇÃO GERAL	271.649.994	0	213.144.226	22.602.000	11.953.000	0	0	519.349.220
01122701	APOIO À ADMINISTRAÇÃO PÚBLICA	271.649.994	0	213.144.226	22.602.000	11.953.000	0	0	519.349.220
01128	FORMAÇÃO DE RECURSOS HUMANOS	0	0	1.501.525	0	0	0	0	1.501.525
01128760	CAPACITAÇÃO E ORIENTAÇÃO NA GESTÃO DOS RECURSOS PÚBLICOS	0	0	1.501.525	0	0	0	0	1.501.525
02	JUDICIÁRIA	3.053.682.339	0	959.824.036	177.619.898	0	0	0	4.191.126.273
02061	AÇÃO JUDICIÁRIA	0	0	954.495.794	177.552.398	0	0	0	1.132.048.192
02061701	APOIO À ADMINISTRAÇÃO PÚBLICA	0	0	338.239.545	0	0	0	0	338.239.545
02061706	PRESTAÇÃO JURISDICIONAL	0	0	612.156.249	176.982.398	0	0	0	789.138.647
02061734	PRESTAÇÃO JURISDICIONAL MILITAR	0	0	4.100.000	570.000	0	0	0	4.670.000
02122	ADMINISTRAÇÃO GERAL	3.053.682.339	0	0	0	0	0	0	3.053.682.339
02122701	APOIO À ADMINISTRAÇÃO PÚBLICA	3.053.682.339	0	0	0	0	0	0	3.053.682.339

**PROGRAMA DE TRABALHO DO GOVERNO
DEMONSTRATIVO DA DESPESA POR FUNÇÕES, SUBFUNÇÕES E PROGRAMAS CONFORME OS GRUPOS DE DESPESA
(Art. 2º, § 2º, inciso II da Lei 4.320/64)**

Exercício: 2016

ORÇAMENTO FISCAL

RECURSOS DE TODAS AS FONTES

R\$ 1,00

CÓDIGO / ESPECIFICAÇÃO		PESSOAL E ENCARGOS SOCIAIS	JUROS E ENCARGOS DA DÍVIDA	OUTRAS DESPESAS CORRENTES	INVESTIMENTOS	INVERSÕES FINANCEIRAS	AMORTIZAÇÃO DA DÍVIDA	RESERVA DE CONTINGÊNCIA	TOTAL
02128	FORMAÇÃO DE RECURSOS HUMANOS	0	0	5.328.242	67.500	0	0	0	5.395.742
02128706	PRESTAÇÃO JURISDICIONAL	0	0	5.328.242	67.500	0	0	0	5.395.742
03	ESSENCIAL À JUSTIÇA	1.594.547.600	0	355.810.727	65.204.730	0	0	0	2.015.563.057
03061	AÇÃO JUDICIÁRIA	0	0	7.207.000	1.990.000	0	0	0	9.197.000
03061738	PROTEÇÃO E DEFESA DO CONSUMIDOR	0	0	7.207.000	1.990.000	0	0	0	9.197.000
03062	DEFESA DO INTERESSE PÚBLICO NO PROCESSO JUDICIÁRIO	649.339.548	0	138.038.524	23.947.995	0	0	0	811.326.067
03062703	PROCESSO JUDICIÁRIO	649.339.548	0	133.288.524	0	0	0	0	782.628.072
03062714	AQUISIÇÃO, CONSTRUÇÃO, REPAROS DE BENS IMÓVEIS	0	0	4.750.000	23.947.995	0	0	0	28.697.995
03092	REPRESENTAÇÃO JUDICIAL E EXTRAJUDICIAL	0	0	27.888.763	12.040.180	0	0	0	39.928.943
03092711	REPRESENTAÇÃO JURÍDICA DO ESTADO	0	0	9.910.144	0	0	0	0	9.910.144
03092726	ACESSO À JUSTIÇA	0	0	17.978.619	12.040.180	0	0	0	30.018.799
03122	ADMINISTRAÇÃO GERAL	945.208.052	0	182.444.440	27.226.555	0	0	0	1.154.879.047
03122701	APOIO À ADMINISTRAÇÃO PÚBLICA	945.208.052	0	179.319.440	21.226.555	0	0	0	1.145.754.047
03122737	MODERNIZAÇÃO INSTITUCIONAL	0	0	3.125.000	6.000.000	0	0	0	9.125.000
03128	FORMAÇÃO DE RECURSOS HUMANOS	0	0	232.000	0	0	0	0	232.000
03128701	APOIO À ADMINISTRAÇÃO PÚBLICA	0	0	32.000	0	0	0	0	32.000

**PROGRAMA DE TRABALHO DO GOVERNO
DEMONSTRATIVO DA DESPESA POR FUNÇÕES, SUBFUNÇÕES E PROGRAMAS CONFORME OS GRUPOS DE DESPESA
(Art. 2º, § 2º, inciso II da Lei 4.320/64)**

Exercício: 2016

ORÇAMENTO FISCAL

RECURSOS DE TODAS AS FONTES

R\$ 1,00

CÓDIGO / ESPECIFICAÇÃO		PESSOAL E ENCARGOS SOCIAIS	JUROS E ENCARGOS DA DÍVIDA	OUTRAS DESPESAS CORRENTES	INVESTIMENTOS	INVERSÕES FINANCEIRAS	AMORTIZAÇÃO DA DÍVIDA	RESERVA DE CONTINGÊNCIA	TOTAL
03128726	ACESSO À JUSTIÇA	0	0	200.000	0	0	0	0	200.000
04	ADMINISTRAÇÃO	1.537.168.815	0	1.040.716.394	108.659.899	3.000	0	0	2.686.548.108
04121	PLANEJAMENTO E ORÇAMENTO	0	0	1.116.998	0	0	0	0	1.116.998
04121148	COORDENAÇÃO DA AÇÃO GOVERNAMENTAL	0	0	613.301	0	0	0	0	613.301
04121153	PRODUÇÃO, SISTEMATIZAÇÃO E DISSEMINAÇÃO DE DADOS ESTATÍSTICOS	0	0	502.697	0	0	0	0	502.697
04121701	APOIO À ADMINISTRAÇÃO PÚBLICA	0	0	1.000	0	0	0	0	1.000
04122	ADMINISTRAÇÃO GERAL	1.334.318.413	0	373.914.376	108.659.899	1.000	0	0	1.816.893.688
04122004	INFRAESTRUTURA E LOGÍSTICA DA POLÍCIA CIVIL	0	0	15.800.910	3.900.000	0	0	0	19.700.910
04122014	GESTÃO FISCAL, CONTÁBIL E FINANCEIRA DO ESTADO	0	0	431.000	0	0	0	0	431.000
04122036	PROMOÇÃO DA CIDADANIA E PARTICIPAÇÃO SOCIAL	0	0	1.000	0	0	0	0	1.000
04122044	ASSESSORAMENTO SUPERIOR	0	0	1.394.179	0	0	0	0	1.394.179
04122052	REPRESENTAÇÃO E DEFESA DOS INTERESSES DO ESTADO DE MINAS GERAIS NOS ESCRITÓRIOS REGIONAIS	0	0	385.783	0	0	0	0	385.783
04122054	FÓRUNS REGIONAIS DE GOVERNO	0	0	3.000	0	0	0	0	3.000
04122069	FORTELECIMENTO DAS RELAÇÕES ENTRE O PODER LEGISLATIVO E EXECUTIVO	0	0	1.000	0	0	0	0	1.000
04122072	ADMINISTRAÇÃO DE PALÁCIOS	0	0	2.122.947	0	0	0	0	2.122.947
04122076	GERENCIAMENTO E EXECUÇÃO DE OBRAS E SERVIÇOS DE ENGENHARIA PÚBLICA	0	0	215.462	7.001.000	0	0	0	7.216.462

**PROGRAMA DE TRABALHO DO GOVERNO
DEMONSTRATIVO DA DESPESA POR FUNÇÕES, SUBFUNÇÕES E PROGRAMAS CONFORME OS GRUPOS DE DESPESA
(Art. 2º, § 2º, inciso II da Lei 4.320/64)**

Exercício: 2016

ORÇAMENTO FISCAL

RECURSOS DE TODAS AS FONTES

R\$ 1,00

CÓDIGO / ESPECIFICAÇÃO		PESSOAL E ENCARGOS SOCIAIS	JUROS E ENCARGOS DA DÍVIDA	OUTRAS DESPESAS CORRENTES	INVESTIMENTOS	INVERSÕES FINANCEIRAS	AMORTIZAÇÃO DA DÍVIDA	RESERVA DE CONTINGÊNCIA	TOTAL
04122108	APOIO AO DESENVOLVIMENTO MUNICIPAL, A CAPTAÇÃO E COORDENAÇÃO DA TRANSFERÊNCIA DE RECURSOS	0	0	1.299.770	0	0	0	0	1.299.770
04122148	COORDENAÇÃO DA AÇÃO GOVERNAMENTAL	0	0	505.118	0	0	0	0	505.118
04122149	ATENDIMENTO AO CIDADÃO	0	0	78.963.044	0	0	0	0	78.963.044
04122171	MODERNIZAÇÃO DA GESTÃO DO PATRIMÔNIO IMOBILIÁRIO ESTADUAL	0	0	870.350	0	0	0	0	870.350
04122172	GESTÃO DE COMPRAS E LOGÍSTICA CORPORATIVA	0	0	24.059.734	0	0	0	0	24.059.734
04122184	AVANÇA MINAS	0	0	2.000	0	0	0	0	2.000
04122186	CIDADE ADMINISTRATIVA	0	0	122.346.894	24.900.000	0	0	0	147.246.894
04122190	GESTÃO ESTRATÉGICA DE PESSOAS	0	0	2.322.725	0	0	0	0	2.322.725
04122195	DIVERSIFICAÇÃO PRODUTIVA E DESENVOLVIMENTO TECNOLÓGICO SUSTENTÁVEL DO TERRITÓRIO METROPOLITANO	0	0	1.000	0	0	0	0	1.000
04122219	GESTÃO E MANUTENÇÃO DOS SISTEMAS CORPORATIVOS DO ESTADO	0	0	46.621.721	41.500.000	0	0	0	88.121.721
04122701	APOIO À ADMINISTRAÇÃO PÚBLICA	1.334.318.413	0	76.566.739	31.358.899	0	0	0	1.442.244.051
04122702	OBRIGAÇÕES ESPECIAIS	0	0	0	0	1.000	0	0	1.000
04123	ADMINISTRAÇÃO FINANCEIRA	0	0	458.874.891	0	1.000	0	0	458.875.891
04123014	GESTÃO FISCAL, CONTÁBIL E FINANCEIRA DO ESTADO	0	0	4.725.891	0	0	0	0	4.725.891
04123219	GESTÃO E MANUTENÇÃO DOS SISTEMAS CORPORATIVOS DO ESTADO	0	0	21.000.000	0	0	0	0	21.000.000
04123702	OBRIGAÇÕES ESPECIAIS	0	0	433.149.000	0	1.000	0	0	433.150.000

**PROGRAMA DE TRABALHO DO GOVERNO
DEMONSTRATIVO DA DESPESA POR FUNÇÕES, SUBFUNÇÕES E PROGRAMAS CONFORME OS GRUPOS DE DESPESA
(Art. 2º, § 2º, inciso II da Lei 4.320/64)**

Exercício: 2016

ORÇAMENTO FISCAL

RECURSOS DE TODAS AS FONTES

R\$ 1,00

CÓDIGO / ESPECIFICAÇÃO		PESSOAL E ENCARGOS SOCIAIS	JUROS E ENCARGOS DA DÍVIDA	OUTRAS DESPESAS CORRENTES	INVESTIMENTOS	INVERSÕES FINANCEIRAS	AMORTIZAÇÃO DA DÍVIDA	RESERVA DE CONTINGÊNCIA	TOTAL
04124	CONTROLE INTERNO	0	0	2.611.189	0	0	0	0	2.611.189
04124159	MINAS ÀS CLARAS	0	0	984.911	0	0	0	0	984.911
04124160	PREVENÇÃO E REPRESSÃO DE ILÍCITOS NA ADMINISTRAÇÃO PÚBLICA	0	0	1.048.566	0	0	0	0	1.048.566
04124161	AUDITORIA GOVERNAMENTAL	0	0	577.712	0	0	0	0	577.712
04126	TECNOLOGIA DA INFORMAÇÃO	0	0	53.378.462	0	1.000	0	0	53.379.462
04126014	GESTÃO FISCAL, CONTÁBIL E FINANCEIRA DO ESTADO	0	0	50.000.000	0	0	0	0	50.000.000
04126155	GOVERNANÇA ELETRÔNICA	0	0	3.117.038	0	0	0	0	3.117.038
04126198	MODERNIZAÇÃO DOS SISTEMA DE INFORMAÇÃO DE CASA CIVIL E RELAÇÕES INSTITUCIONAIS	0	0	261.424	0	0	0	0	261.424
04126702	OBRIGAÇÕES ESPECIAIS	0	0	0	0	1.000	0	0	1.000
04127	ORDENAMENTO TERRITORIAL	0	0	3.051.770	0	0	0	0	3.051.770
04127054	FÓRUNS REGIONAIS DE GOVERNO	0	0	2.500.000	0	0	0	0	2.500.000
04127146	MINAS INTEGRADA	0	0	551.770	0	0	0	0	551.770
04128	FORMAÇÃO DE RECURSOS HUMANOS	0	0	769.857	0	0	0	0	769.857
04128014	GESTÃO FISCAL, CONTÁBIL E FINANCEIRA DO ESTADO	0	0	500.000	0	0	0	0	500.000
04128701	APOIO À ADMINISTRAÇÃO PÚBLICA	0	0	269.857	0	0	0	0	269.857
04129	ADMINISTRAÇÃO DE RECEITAS	0	0	22.462.170	0	0	0	0	22.462.170

**PROGRAMA DE TRABALHO DO GOVERNO
DEMONSTRATIVO DA DESPESA POR FUNÇÕES, SUBFUNÇÕES E PROGRAMAS CONFORME OS GRUPOS DE DESPESA
(Art. 2º, § 2º, inciso II da Lei 4.320/64)**

Exercício: 2016

ORÇAMENTO FISCAL

RECURSOS DE TODAS AS FONTES

R\$ 1,00

CÓDIGO / ESPECIFICAÇÃO		PESSOAL E ENCARGOS SOCIAIS	JUROS E ENCARGOS DA DÍVIDA	OUTRAS DESPESAS CORRENTES	INVESTIMENTOS	INVERSÕES FINANCEIRAS	AMORTIZAÇÃO DA DÍVIDA	RESERVA DE CONTINGÊNCIA	TOTAL
04129014	GESTÃO FISCAL, CONTÁBIL E FINANCEIRA DO ESTADO	0	0	1.050	0	0	0	0	1.050
04129015	GESTÃO EFETIVA DA ADMINISTRAÇÃO TRIBUTÁRIA ESTADUAL	0	0	22.461.120	0	0	0	0	22.461.120
04130	ADMINISTRAÇÃO DE CONCESSÕES	0	0	2.050	0	0	0	0	2.050
04130184	AVANÇA MINAS	0	0	1.000	0	0	0	0	1.000
04130185	APOIO FINANCEIRO A IMPLEMENTAÇÃO DE CONTRATOS DE PPP	0	0	1.050	0	0	0	0	1.050
04131	COMUNICAÇÃO SOCIAL	0	0	96.542.786	0	0	0	0	96.542.786
04131070	COMUNICAÇÃO SOCIAL	0	0	96.542.786	0	0	0	0	96.542.786
04274	PREVIDÊNCIA ESPECIAL	202.850.402	0	25.042.899	0	0	0	0	227.893.301
04274702	OBRIGAÇÕES ESPECIAIS	202.850.402	0	25.042.899	0	0	0	0	227.893.301
04306	ALIMENTAÇÃO E NUTRIÇÃO	0	0	100.000	0	0	0	0	100.000
04306128	SEGURANÇA ALIMENTAR NUTRICIONAL SUSTENTÁVEL	0	0	100.000	0	0	0	0	100.000
04331	PROTEÇÃO E BENEFÍCIOS AO TRABALHADOR	0	0	1.923.946	0	0	0	0	1.923.946
04331190	GESTÃO ESTRATÉGICA DE PESSOAS	0	0	1.923.946	0	0	0	0	1.923.946
04571	DESENVOLVIMENTO CIENTÍFICO	0	0	690.000	0	0	0	0	690.000
04571165	ELABORAÇÃO DE ESTUDOS, PESQUISAS E PROJETOS EM POLÍTICAS PÚBLICAS	0	0	690.000	0	0	0	0	690.000
04606	EXTENSÃO RURAL	0	0	235.000	0	0	0	0	235.000

**PROGRAMA DE TRABALHO DO GOVERNO
DEMONSTRATIVO DA DESPESA POR FUNÇÕES, SUBFUNÇÕES E PROGRAMAS CONFORME OS GRUPOS DE DESPESA
(Art. 2º, § 2º, inciso II da Lei 4.320/64)**

Exercício: 2016

ORÇAMENTO FISCAL

RECURSOS DE TODAS AS FONTES

R\$ 1,00

CÓDIGO / ESPECIFICAÇÃO		PESSOAL E ENCARGOS SOCIAIS	JUROS E ENCARGOS DA DÍVIDA	OUTRAS DESPESAS CORRENTES	INVESTIMENTOS	INVERSÕES FINANCEIRAS	AMORTIZAÇÃO DA DÍVIDA	RESERVA DE CONTINGÊNCIA	TOTAL
04606073	MINAS SEM FOME	0	0	235.000	0	0	0	0	235.000
06	SEGURANÇA PÚBLICA	13.564.076.698	0	1.254.952.746	147.252.407	0	0	0	14.966.281.851
06091	DEFESA DA ORDEM JURÍDICA	0	0	7.887.944	0	0	0	0	7.887.944
06091033	SERVIÇO ESPECIAL DE SEGURANÇA GOVERNAMENTAL	0	0	7.887.944	0	0	0	0	7.887.944
06122	ADMINISTRAÇÃO GERAL	6.848.196.343	0	222.230.601	0	0	0	0	7.070.426.944
06122203	PREVENÇÃO SOCIAL À CRIMINALIDADE	0	0	50.000	0	0	0	0	50.000
06122701	APOIO À ADMINISTRAÇÃO PÚBLICA	6.848.196.343	0	222.180.601	0	0	0	0	7.070.376.944
06124	CONTROLE INTERNO	0	0	400.000	0	0	0	0	400.000
06124003	FUNÇÕES E SERVIÇOS FINALÍSTICOS DA POLÍCIA CIVIL	0	0	400.000	0	0	0	0	400.000
06125	NORMATIZAÇÃO E FISCALIZAÇÃO	0	0	135.774.919	1.200.000	0	0	0	136.974.919
06125003	FUNÇÕES E SERVIÇOS FINALÍSTICOS DA POLÍCIA CIVIL	0	0	135.774.919	1.200.000	0	0	0	136.974.919
06126	TECNOLOGIA DA INFORMAÇÃO	0	0	61.057.240	0	0	0	0	61.057.240
06126004	INFRAESTRUTURA E LOGÍSTICA DA POLÍCIA CIVIL	0	0	46.779.050	0	0	0	0	46.779.050
06126110	POLICIA OSTENSIVA	0	0	14.178.190	0	0	0	0	14.178.190
06126205	GESTÃO INTEGRADA DE DEFESA SOCIAL	0	0	100.000	0	0	0	0	100.000
06128	FORMAÇÃO DE RECURSOS HUMANOS	0	0	6.016.806	0	0	0	0	6.016.806

**PROGRAMA DE TRABALHO DO GOVERNO
DEMONSTRATIVO DA DESPESA POR FUNÇÕES, SUBFUNÇÕES E PROGRAMAS CONFORME OS GRUPOS DE DESPESA
(Art. 2º, § 2º, inciso II da Lei 4.320/64)**

Exercício: 2016

ORÇAMENTO FISCAL

RECURSOS DE TODAS AS FONTES

R\$ 1,00

CÓDIGO / ESPECIFICAÇÃO		PESSOAL E ENCARGOS SOCIAIS	JUROS E ENCARGOS DA DÍVIDA	OUTRAS DESPESAS CORRENTES	INVESTIMENTOS	INVERSÕES FINANCEIRAS	AMORTIZAÇÃO DA DÍVIDA	RESERVA DE CONTINGÊNCIA	TOTAL
06128006	ACADEMIA DE POLICIA CIVIL	0	0	898.000	0	0	0	0	898.000
06128080	PROMOÇÃO DE DEFESA CIVIL	0	0	3.118.806	0	0	0	0	3.118.806
06128123	EDUCAÇÃO PROFISSIONAL DE SEGURANÇA PÚBLICA	0	0	2.000.000	0	0	0	0	2.000.000
06181	POLICIAMENTO	0	0	243.785.063	11.709.025	0	0	0	255.494.088
06181003	FUNÇÕES E SERVIÇOS FINALÍSTICOS DA POLÍCIA CIVIL	0	0	11.990.122	0	0	0	0	11.990.122
06181110	POLICIA OSTENSIVA	0	0	231.455.941	11.709.025	0	0	0	243.164.966
06181133	ASSISTÊNCIA AO MILITAR	0	0	130.000	0	0	0	0	130.000
06181162	INVESTIGAÇÃO MODELO	0	0	2.000	0	0	0	0	2.000
06181203	PREVENÇÃO SOCIAL À CRIMINALIDADE	0	0	100.000	0	0	0	0	100.000
06181205	GESTÃO INTEGRADA DE DEFESA SOCIAL	0	0	7.000	0	0	0	0	7.000
06181213	CONVIVÊNCIA DEMOCRÁTICA	0	0	100.000	0	0	0	0	100.000
06182	DEFESA CIVIL	0	0	33.707.420	13.903.474	0	0	0	47.610.894
06182080	PROMOÇÃO DE DEFESA CIVIL	0	0	33.706.420	13.903.474	0	0	0	47.609.894
06182205	GESTÃO INTEGRADA DE DEFESA SOCIAL	0	0	1.000	0	0	0	0	1.000
06183	INFORMAÇÃO E INTELIGÊNCIA	6.961.142	0	36.615.791	0	0	0	0	43.576.933
06183154	MINAS 2016	0	0	1.000	0	0	0	0	1.000

**PROGRAMA DE TRABALHO DO GOVERNO
DEMONSTRATIVO DA DESPESA POR FUNÇÕES, SUBFUNÇÕES E PROGRAMAS CONFORME OS GRUPOS DE DESPESA
(Art. 2º, § 2º, inciso II da Lei 4.320/64)**

Exercício: 2016

ORÇAMENTO FISCAL

RECURSOS DE TODAS AS FONTES

R\$ 1,00

CÓDIGO / ESPECIFICAÇÃO		PESSOAL E ENCARGOS SOCIAIS	JUROS E ENCARGOS DA DÍVIDA	OUTRAS DESPESAS CORRENTES	INVESTIMENTOS	INVERSÕES FINANCEIRAS	AMORTIZAÇÃO DA DÍVIDA	RESERVA DE CONTINGÊNCIA	TOTAL
06183205	GESTÃO INTEGRADA DE DEFESA SOCIAL	6.961.142	0	36.614.791	0	0	0	0	43.575.933
06243	ASSISTÊNCIA À CRIANÇA E AO ADOLESCENTE	181.425.274	0	46.448.079	0	0	0	0	227.873.353
06243204	ROMPIMENTO DA TRAJETÓRIA INFRACIONAL DOS ADOLESCENTES DO ESTADO	181.425.274	0	46.448.079	0	0	0	0	227.873.353
06272	PREVIDÊNCIA DO REGIME ESTATUTÁRIO	5.128.543.088	0	0	0	0	0	0	5.128.543.088
06272702	OBRIGAÇÕES ESPECIAIS	5.128.543.088	0	0	0	0	0	0	5.128.543.088
06331	PROTEÇÃO E BENEFÍCIOS AO TRABALHADOR	0	0	300.000	0	0	0	0	300.000
06331205	GESTÃO INTEGRADA DE DEFESA SOCIAL	0	0	300.000	0	0	0	0	300.000
06363	ENSINO PROFISSIONAL	0	0	1.485.314	0	0	0	0	1.485.314
06363205	GESTÃO INTEGRADA DE DEFESA SOCIAL	0	0	1.485.314	0	0	0	0	1.485.314
06421	CUSTÓDIA E REINTEGRAÇÃO SOCIAL	1.396.870.683	0	454.604.947	1.000	0	0	0	1.851.476.630
06421087	PROGRAMA DE APOIO A AMPLIAÇÃO E A MELHORIA DOS SISTEMAS PRISIONAL E SOCIEDUCATIVO	0	0	842.250	1.000	0	0	0	843.250
06421203	PREVENÇÃO SOCIAL À CRIMINALIDADE	985.911	0	32.958.562	0	0	0	0	33.944.473
06421204	ROMPIMENTO DA TRAJETÓRIA INFRACIONAL DOS ADOLESCENTES DO ESTADO	0	0	2.198.722	0	0	0	0	2.198.722
06421208	INFRAESTRUTURA DO SISTEMA PRISIONAL	1.395.884.772	0	418.605.413	0	0	0	0	1.814.490.185
06422	DIREITOS INDIVIDUAIS, COLETIVOS E DIFUSOS	2.080.168	0	4.638.622	0	0	0	0	6.718.790
06422003	FUNÇÕES E SERVIÇOS FINALÍSTICOS DA POLÍCIA CIVIL	0	0	3.236.000	0	0	0	0	3.236.000

**PROGRAMA DE TRABALHO DO GOVERNO
DEMONSTRATIVO DA DESPESA POR FUNÇÕES, SUBFUNÇÕES E PROGRAMAS CONFORME OS GRUPOS DE DESPESA
(Art. 2º, § 2º, inciso II da Lei 4.320/64)**

Exercício: 2016

ORÇAMENTO FISCAL

RECURSOS DE TODAS AS FONTES

R\$ 1,00

CÓDIGO / ESPECIFICAÇÃO		PESSOAL E ENCARGOS SOCIAIS	JUROS E ENCARGOS DA DÍVIDA	OUTRAS DESPESAS CORRENTES	INVESTIMENTOS	INVERSÕES FINANCEIRAS	AMORTIZAÇÃO DA DÍVIDA	RESERVA DE CONTINGÊNCIA	TOTAL
06422194	POLÍTICAS SOBRE DROGAS	2.080.168	0	1.402.622	0	0	0	0	3.482.790
06451	INFRA-ESTRUTURA URBANA	0	0	0	120.438.908	0	0	0	120.438.908
06451016	DESENVOLVIMENTO DA INFRAESTRUTURA GOVERNAMENTAL	0	0	0	120.438.908	0	0	0	120.438.908
07	RELAÇÕES EXTERIORES	0	0	104.000	0	0	0	0	104.000
07212	COOPERAÇÃO INTERNACIONAL	0	0	100.000	0	0	0	0	100.000
07212088	PROGRAMA DE INTERNACIONALIZAÇÃO DE MINAS GERAIS	0	0	100.000	0	0	0	0	100.000
07693	COMÉRCIO EXTERIOR	0	0	4.000	0	0	0	0	4.000
07693154	MINAS 2016	0	0	1.000	0	0	0	0	1.000
07693170	PROMOÇÃO E FOMENTO DA INDÚSTRIA, COMÉRCIO E SERVIÇOS DE MINAS GERAIS	0	0	2.000	0	0	0	0	2.000
07693184	AVANÇA MINAS	0	0	1.000	0	0	0	0	1.000
08	ASSISTÊNCIA SOCIAL	26.649.922	0	117.210.996	12.378.996	0	0	0	156.239.914
08122	ADMINISTRAÇÃO GERAL	26.649.922	0	13.176.455	261.842	0	0	0	40.088.219
08122701	APOIO À ADMINISTRAÇÃO PÚBLICA	26.649.922	0	13.176.455	261.842	0	0	0	40.088.219
08244	ASSISTÊNCIA COMUNITÁRIA	0	0	101.034.541	12.117.154	0	0	0	113.151.695
08244031	AUXÍLIO FINANCEIRO AO SEGURADO	0	0	900.000	0	0	0	0	900.000
08244091	QUALIFICA SUAS	0	0	6.091.968	100.000	0	0	0	6.191.968

**PROGRAMA DE TRABALHO DO GOVERNO
DEMONSTRATIVO DA DESPESA POR FUNÇÕES, SUBFUNÇÕES E PROGRAMAS CONFORME OS GRUPOS DE DESPESA
(Art. 2º, § 2º, inciso II da Lei 4.320/64)**

Exercício: 2016

ORÇAMENTO FISCAL

RECURSOS DE TODAS AS FONTES

R\$ 1,00

CÓDIGO / ESPECIFICAÇÃO		PESSOAL E ENCARGOS SOCIAIS	JUROS E ENCARGOS DA DÍVIDA	OUTRAS DESPESAS CORRENTES	INVESTIMENTOS	INVERSÕES FINANCEIRAS	AMORTIZAÇÃO DA DÍVIDA	RESERVA DE CONTINGÊNCIA	TOTAL
08244114	OFERTA DE PROTEÇÃO SOCIOASSISTENCIAL	0	0	91.040.493	2.800.000	0	0	0	93.840.493
08244115	APOIO AO CONTROLE SOCIAL E À GESTÃO COMPARTILHADA DO SUAS	0	0	337.280	0	0	0	0	337.280
08244151	APOIO ÀS POLÍTICAS DE DESENVOLVIMENTO SOCIAL	0	0	564.800	6.817.154	0	0	0	7.381.954
08244220	INTEGRAÇÃO, COORDENAÇÃO E AMPLIAÇÃO DA OFERTA DE SERVIÇOS E AÇÕES PARA A JUVENTUDE	0	0	2.100.000	2.400.000	0	0	0	4.500.000
08306	ALIMENTAÇÃO E NUTRIÇÃO	0	0	3.000.000	0	0	0	0	3.000.000
08306129	LEITE PELA VIDA	0	0	3.000.000	0	0	0	0	3.000.000
09	PREVIDÊNCIA SOCIAL	13.452.946.967	0	175.878.540	58.567.456	4.856.250	0	0	13.692.249.213
09122	ADMINISTRAÇÃO GERAL	8.918.874	0	37.545.394	2.038.231	0	0	0	48.502.499
09122701	APOIO À ADMINISTRAÇÃO PÚBLICA	8.918.874	0	37.545.394	2.038.231	0	0	0	48.502.499
09128	FORMAÇÃO DE RECURSOS HUMANOS	0	0	200.000	0	0	0	0	200.000
09128701	APOIO À ADMINISTRAÇÃO PÚBLICA	0	0	200.000	0	0	0	0	200.000
09272	PREVIDÊNCIA DO REGIME ESTATUTÁRIO	13.444.028.093	0	70.024.616	6.000	0	0	0	13.514.058.709
09272008	PRESTAÇÃO DE SERVIÇOS PREVIDENCIÁRIOS	1.371.004.227	0	18.121.464	6.000	0	0	0	1.389.131.691
09272032	PROGRAMA ESTADUAL DE ASSISTÊNCIA AO PECÚLIO DOS SERVIDORES DO ESTADO DE MINAS GERAIS	0	0	51.403.152	0	0	0	0	51.403.152
09272702	OBRIGAÇÕES ESPECIAIS	12.073.023.866	0	500.000	0	0	0	0	12.073.523.866
09274	PREVIDÊNCIA ESPECIAL	0	0	68.108.530	56.523.225	4.856.250	0	0	129.488.005

**PROGRAMA DE TRABALHO DO GOVERNO
DEMONSTRATIVO DA DESPESA POR FUNÇÕES, SUBFUNÇÕES E PROGRAMAS CONFORME OS GRUPOS DE DESPESA
(Art. 2º, § 2º, inciso II da Lei 4.320/64)**

Exercício: 2016

ORÇAMENTO FISCAL

RECURSOS DE TODAS AS FONTES

R\$ 1,00

CÓDIGO / ESPECIFICAÇÃO		PESSOAL E ENCARGOS SOCIAIS	JUROS E ENCARGOS DA DÍVIDA	OUTRAS DESPESAS CORRENTES	INVESTIMENTOS	INVERSÕES FINANCEIRAS	AMORTIZAÇÃO DA DÍVIDA	RESERVA DE CONTINGÊNCIA	TOTAL
09274702	OBRIGAÇÕES ESPECIAIS	0	0	63.545.132	0	0	0	0	63.545.132
09274766	BENEFÍCIOS ASSISTENCIAIS	0	0	4.563.398	0	0	0	0	4.563.398
09274767	RESERVA DE BENEFÍCIOS	0	0	0	56.523.225	4.856.250	0	0	61.379.475
10	SAÚDE	1.742.594.826	0	7.592.627.114	580.099.158	1.000	0	0	9.915.322.098
10121	PLANEJAMENTO E ORÇAMENTO	0	0	5.310.300	1.000.000	0	0	0	6.310.300
10121180	GESTÃO DO SISTEMA ÚNICO DE SAÚDE	0	0	5.310.300	1.000.000	0	0	0	6.310.300
10122	ADMINISTRAÇÃO GERAL	1.733.558.458	0	525.111.784	58.179.250	0	0	0	2.316.849.492
10122047	MODERNIZAÇÃO DOS ESTABELECIMENTOS ASSISTENCIAIS DE SAÚDE E GESTÃO DA FHEMIG	0	0	0	10.000.000	0	0	0	10.000.000
10122051	PLANO DE ATENÇÃO A SAÚDE	0	0	21.983.418	0	0	0	0	21.983.418
10122071	SERVIÇOS PRESTADOS PELO IPSEMG NA REDE PRÓPRIA	0	0	11.081.769	9.050.000	0	0	0	20.131.769
10122103	EXECUÇÃO DESCENTRALIZADA E AUTÔNOMA DAS AÇÕES E SERVIÇOS DE SAÚDE	0	0	94.739.177	0	0	0	0	94.739.177
10122180	GESTÃO DO SISTEMA ÚNICO DE SAÚDE	0	0	66.800.000	7.000.000	0	0	0	73.800.000
10122701	APOIO À ADMINISTRAÇÃO PÚBLICA	1.733.558.458	0	330.507.420	32.129.250	0	0	0	2.096.195.128
10126	TECNOLOGIA DA INFORMAÇÃO	0	0	44.068.600	5.741.400	0	0	0	49.810.000
10126001	ASSISTÊNCIA À SAÚDE DOS SEGURADOS E DOS SEUS DEPENDENTES	0	0	11.398.600	1.601.400	0	0	0	13.000.000
10126176	LOGÍSTICA E APOIO ÀS REDES	0	0	32.670.000	4.140.000	0	0	0	36.810.000

**PROGRAMA DE TRABALHO DO GOVERNO
DEMONSTRATIVO DA DESPESA POR FUNÇÕES, SUBFUNÇÕES E PROGRAMAS CONFORME OS GRUPOS DE DESPESA
(Art. 2º, § 2º, inciso II da Lei 4.320/64)**

Exercício: 2016

ORÇAMENTO FISCAL

RECURSOS DE TODAS AS FONTES

R\$ 1,00

CÓDIGO / ESPECIFICAÇÃO		PESSOAL E ENCARGOS SOCIAIS	JUROS E ENCARGOS DA DÍVIDA	OUTRAS DESPESAS CORRENTES	INVESTIMENTOS	INVERSÕES FINANCEIRAS	AMORTIZAÇÃO DA DÍVIDA	RESERVA DE CONTINGÊNCIA	TOTAL
10128	FORMAÇÃO DE RECURSOS HUMANOS	0	0	101.887.303	0	0	0	0	101.887.303
10128103	EXECUÇÃO DESCENTRALIZADA E AUTÔNOMA DAS AÇÕES E SERVIÇOS DE SAÚDE	0	0	51.366.022	0	0	0	0	51.366.022
10128141	DESENVOLVIMENTO DE AÇÕES DE EDUCAÇÃO E PESQUISA PARA O SISTEMA ÚNICO DE SAÚDE	0	0	35.550.845	0	0	0	0	35.550.845
10128180	GESTÃO DO SISTEMA ÚNICO DE SAÚDE	0	0	12.430.254	0	0	0	0	12.430.254
10128701	APOIO À ADMINISTRAÇÃO PÚBLICA	0	0	2.540.182	0	0	0	0	2.540.182
10242	ASSISTÊNCIA AO PORTADOR DE DEFICIÊNCIA	0	0	33.009.508	4.100.000	0	0	0	37.109.508
10242179	REDES DE ATENÇÃO À SAÚDE	0	0	33.009.508	4.100.000	0	0	0	37.109.508
10243	ASSISTÊNCIA À CRIANÇA E AO ADOLESCENTE	0	0	1.308.953	0	0	0	0	1.308.953
10243077	ATENDIMENTO COMUNITÁRIO E PSICOPEDAGÓGICO NA FUNDAÇÃO HELENA ANTIPOFF	0	0	10.000	0	0	0	0	10.000
10243204	ROMPIMENTO DA TRAJETÓRIA INFRACIONAL DOS ADOLESCENTES DO ESTADO	0	0	1.298.953	0	0	0	0	1.298.953
10301	ATENÇÃO BÁSICA	0	0	513.463.423	97.000.000	0	0	0	610.463.423
10301178	MINAS ESPORTIVA	0	0	1.000	0	0	0	0	1.000
10301180	GESTÃO DO SISTEMA ÚNICO DE SAÚDE	0	0	10.000.000	20.000.000	0	0	0	30.000.000
10301192	ATENÇÃO BÁSICA À SAÚDE	0	0	503.462.423	77.000.000	0	0	0	580.462.423
10302	ASSISTÊNCIA HOSPITALAR E AMBULATORIAL	0	0	5.127.535.245	276.929.828	1.000	0	0	5.404.466.073
10302001	ASSISTÊNCIA À SAÚDE DOS SEGURADOS E DOS SEUS DEPENDENTES	0	0	667.047.567	0	0	0	0	667.047.567

**PROGRAMA DE TRABALHO DO GOVERNO
DEMONSTRATIVO DA DESPESA POR FUNÇÕES, SUBFUNÇÕES E PROGRAMAS CONFORME OS GRUPOS DE DESPESA
(Art. 2º, § 2º, inciso II da Lei 4.320/64)**

Exercício: 2016

ORÇAMENTO FISCAL

RECURSOS DE TODAS AS FONTES

R\$ 1,00

CÓDIGO / ESPECIFICAÇÃO		PESSOAL E ENCARGOS SOCIAIS	JUROS E ENCARGOS DA DÍVIDA	OUTRAS DESPESAS CORRENTES	INVESTIMENTOS	INVERSÕES FINANCEIRAS	AMORTIZAÇÃO DA DÍVIDA	RESERVA DE CONTINGÊNCIA	TOTAL
10302009	ASSISTÊNCIA À SAÚDE NA POLÍCIA CIVIL	0	0	910.000	0	1.000	0	0	911.000
10302016	DESENVOLVIMENTO DA INFRAESTRUTURA GOVERNAMENTAL	0	0	11.304.547	1.000	0	0	0	11.305.547
10302018	ASSISTÊNCIA HEMATOLÓGICA E HEMOTERÁPICA	0	0	94.606.489	3.299.687	0	0	0	97.906.176
10302041	ASSISTÊNCIA HOSPITALAR ESPECIALIZADA	0	0	204.033.000	6.000	0	0	0	204.039.000
10302047	MODERNIZAÇÃO DOS ESTABELECIMENTOS ASSISTENCIAIS DE SAÚDE E GESTÃO DA FHEMIG	0	0	0	20.000.000	0	0	0	20.000.000
10302051	PLANO DE ATENÇÃO A SAÚDE	0	0	385.906.735	0	0	0	0	385.906.735
10302071	SERVIÇOS PRESTADOS PELO IPSEMG NA REDE PRÓPRIA	0	0	164.587.657	5.300.000	0	0	0	169.887.657
10302080	PROMOÇÃO DE DEFESA CIVIL	0	0	93.239	0	0	0	0	93.239
10302103	EXECUÇÃO DESCENTRALIZADA E AUTÔNOMA DAS AÇÕES E SERVIÇOS DE SAÚDE	0	0	1.414.413.806	0	0	0	0	1.414.413.806
10302133	ASSISTÊNCIA AO MILITAR	0	0	3.000	0	0	0	0	3.000
10302174	POLÍTICA ESTADUAL DE ATENÇÃO HOSPITALAR	0	0	376.604.875	149.800.000	0	0	0	526.404.875
10302176	LOGÍSTICA E APOIO ÀS REDES	0	0	40.000	52.710.255	0	0	0	52.750.255
10302179	REDES DE ATENÇÃO À SAÚDE	0	0	690.222.217	44.012.886	0	0	0	734.235.103
10302183	REGULAÇÃO	0	0	1.051.000.113	0	0	0	0	1.051.000.113
10302200	EXCELÊNCIA EM SAÚDE NO HOSPITAL UNIVERSITÁRIO	0	0	35.262.000	1.800.000	0	0	0	37.062.000
10302764	ASSISTÊNCIA COMPLEMENTAR	0	0	31.500.000	0	0	0	0	31.500.000

**PROGRAMA DE TRABALHO DO GOVERNO
DEMONSTRATIVO DA DESPESA POR FUNÇÕES, SUBFUNÇÕES E PROGRAMAS CONFORME OS GRUPOS DE DESPESA
(Art. 2º, § 2º, inciso II da Lei 4.320/64)**

Exercício: 2016

ORÇAMENTO FISCAL

RECURSOS DE TODAS AS FONTES

R\$ 1,00

CÓDIGO / ESPECIFICAÇÃO		PESSOAL E ENCARGOS SOCIAIS	JUROS E ENCARGOS DA DÍVIDA	OUTRAS DESPESAS CORRENTES	INVESTIMENTOS	INVERSÕES FINANCEIRAS	AMORTIZAÇÃO DA DÍVIDA	RESERVA DE CONTINGÊNCIA	TOTAL
10303	SUORTE PROFILÁTICO E TERAPÊUTICO	0	0	953.626.277	55.677.511	0	0	0	1.009.303.788
10303009	ASSISTÊNCIA À SAÚDE NA POLÍCIA CIVIL	0	0	1.000	0	0	0	0	1.000
10303016	DESENVOLVIMENTO DA INFRAESTRUTURA GOVERNAMENTAL	0	0	1.000	0	0	0	0	1.000
10303018	ASSISTÊNCIA HEMATOLÓGICA E HEMOTERÁPIA	0	0	1.464.532	500.000	0	0	0	1.964.532
10303030	VIGILÂNCIA LABORATORIAL EM SAÚDE PÚBLICA	0	0	8.912.271	2.500.000	0	0	0	11.412.271
10303043	AMPLIAÇÃO, MANUTENÇÃO E MODERNIZAÇÃO DA INFRAESTRUTURA DA FUNDAÇÃO EZEQUIEL DIAS	0	0	18.592.940	26.600.000	0	0	0	45.192.940
10303075	DESENVOLVIMENTO E PRODUÇÃO DE MEDICAMENTOS PARA O SISTEMA ÚNICO DE SAÚDE (SUS).	0	0	263.619.000	11.100.000	0	0	0	274.719.000
10303103	EXECUÇÃO DESCENTRALIZADA E AUTÔNOMA DAS AÇÕES E SERVIÇOS DE SAÚDE	0	0	233.618.408	0	0	0	0	233.618.408
10303175	ASSISTÊNCIA FARMACÊUTICA	0	0	427.417.126	14.977.511	0	0	0	442.394.637
10304	VIGILÂNCIA SANITÁRIA	5.754.880	0	8.225.965	930.000	0	0	0	14.910.845
10304173	VIGILÂNCIA EM SAÚDE	5.754.880	0	8.225.965	930.000	0	0	0	14.910.845
10305	VIGILÂNCIA EPIDEMIOLÓGICA	3.281.488	0	99.864.015	12.961.169	0	0	0	116.106.672
10305154	MINAS 2016	0	0	11.411.059	590.000	0	0	0	12.001.059
10305173	VIGILÂNCIA EM SAÚDE	3.281.488	0	88.452.956	12.371.169	0	0	0	104.105.613
10363	ENSINO PROFISSIONAL	0	0	15.982.349	0	0	0	0	15.982.349
10363049	RESIDÊNCIA MÉDICA	0	0	15.982.349	0	0	0	0	15.982.349

**PROGRAMA DE TRABALHO DO GOVERNO
DEMONSTRATIVO DA DESPESA POR FUNÇÕES, SUBFUNÇÕES E PROGRAMAS CONFORME OS GRUPOS DE DESPESA
(Art. 2º, § 2º, inciso II da Lei 4.320/64)**

Exercício: 2016

ORÇAMENTO FISCAL

RECURSOS DE TODAS AS FONTES

R\$ 1,00

CÓDIGO / ESPECIFICAÇÃO		PESSOAL E ENCARGOS SOCIAIS	JUROS E ENCARGOS DA DÍVIDA	OUTRAS DESPESAS CORRENTES	INVESTIMENTOS	INVERSÕES FINANCEIRAS	AMORTIZAÇÃO DA DÍVIDA	RESERVA DE CONTINGÊNCIA	TOTAL
10421	CUSTÓDIA E REINTEGRAÇÃO SOCIAL	0	0	21.416.603	0	0	0	0	21.416.603
10421208	INFRAESTRUTURA DO SISTEMA PRISIONAL	0	0	21.416.603	0	0	0	0	21.416.603
10422	DIREITOS INDIVIDUAIS, COLETIVOS E DIFUSOS	0	0	87.529.839	6.080.000	0	0	0	93.609.839
10422179	REDES DE ATENÇÃO À SAÚDE	0	0	78.171.124	6.080.000	0	0	0	84.251.124
10422194	POLÍTICAS SOBRE DROGAS	0	0	9.358.715	0	0	0	0	9.358.715
10451	INFRA-ESTRUTURA URBANA	0	0	1.000	0	0	0	0	1.000
10451103	EXECUÇÃO DESCENTRALIZADA E AUTÔNOMA DAS AÇÕES E SERVIÇOS DE SAÚDE	0	0	1.000	0	0	0	0	1.000
10512	SANEAMENTO BÁSICO URBANO	0	0	50.000.000	60.000.000	0	0	0	110.000.000
10512145	SANEAMENTO É VIDA	0	0	50.000.000	60.000.000	0	0	0	110.000.000
10571	DESENVOLVIMENTO CIENTÍFICO	0	0	4.285.950	1.500.000	0	0	0	5.785.950
10571131	INOVAÇÃO CIENTÍFICA E TECNOLÓGICA	0	0	4.255.950	1.500.000	0	0	0	5.755.950
10571141	DESENVOLVIMENTO DE AÇÕES DE EDUCAÇÃO E PESQUISA PARA O SISTEMA ÚNICO DE SAÚDE	0	0	30.000	0	0	0	0	30.000
11	TRABALHO	6.448.280	0	23.946.747	4.150.765	0	0	0	34.545.792
11122	ADMINISTRAÇÃO GERAL	6.412.217	0	1.088.098	0	0	0	0	7.500.315
11122701	APOIO À ADMINISTRAÇÃO PÚBLICA	6.412.217	0	1.088.098	0	0	0	0	7.500.315
11128	FORMAÇÃO DE RECURSOS HUMANOS	0	0	2.000	0	0	0	0	2.000

**PROGRAMA DE TRABALHO DO GOVERNO
DEMONSTRATIVO DA DESPESA POR FUNÇÕES, SUBFUNÇÕES E PROGRAMAS CONFORME OS GRUPOS DE DESPESA
(Art. 2º, § 2º, inciso II da Lei 4.320/64)**

Exercício: 2016

ORÇAMENTO FISCAL

RECURSOS DE TODAS AS FONTES

R\$ 1,00

CÓDIGO / ESPECIFICAÇÃO		PESSOAL E ENCARGOS SOCIAIS	JUROS E ENCARGOS DA DÍVIDA	OUTRAS DESPESAS CORRENTES	INVESTIMENTOS	INVERSÕES FINANCEIRAS	AMORTIZAÇÃO DA DÍVIDA	RESERVA DE CONTINGÊNCIA	TOTAL
11128701	APOIO À ADMINISTRAÇÃO PÚBLICA	0	0	2.000	0	0	0	0	2.000
11334	FOMENTO AO TRABALHO	0	0	18.740.567	4.150.765	0	0	0	22.891.332
11334125	CONSOLIDAÇÃO DA POLÍTICA DE ECONOMIA SOLIDÁRIA	0	0	4.583.337	2.290.918	0	0	0	6.874.255
11334126	POLÍTICAS DE EDUCAÇÃO PROFISSIONAL	0	0	718.858	0	0	0	0	718.858
11334127	AMPLIAÇÃO E MELHORIA DA QUALIDADE DOS SERVIÇOS DE ATENDIMENTO AO TRABALHADOR	0	0	13.438.372	1.859.847	0	0	0	15.298.219
11363	ENSINO PROFISSIONAL	0	0	2.177.365	0	0	0	0	2.177.365
11363126	POLÍTICAS DE EDUCAÇÃO PROFISSIONAL	0	0	2.177.365	0	0	0	0	2.177.365
11573	DIFUSÃO DO CONHECIMENTO CIENTÍFICO E TECNOLÓGICO	0	0	1.869.496	0	0	0	0	1.869.496
11573127	AMPLIAÇÃO E MELHORIA DA QUALIDADE DOS SERVIÇOS DE ATENDIMENTO AO TRABALHADOR	0	0	1.869.496	0	0	0	0	1.869.496
11846	OUTROS ENCARGOS ESPECIAIS	36.063	0	69.221	0	0	0	0	105.284
11846702	OBRIGAÇÕES ESPECIAIS	36.063	0	69.221	0	0	0	0	105.284
12	EDUCAÇÃO	7.492.318.022	0	1.831.910.648	621.959.319	65.000.000	0	0	10.011.187.989
12122	ADMINISTRAÇÃO GERAL	727.172.853	0	188.169.983	2.636.000	0	0	0	917.978.836
12122213	CONVIVÊNCIA DEMOCRÁTICA	0	0	10.500.000	1.000.000	0	0	0	11.500.000
12122701	APOIO À ADMINISTRAÇÃO PÚBLICA	727.172.853	0	177.669.983	1.636.000	0	0	0	906.478.836
12128	FORMAÇÃO DE RECURSOS HUMANOS	0	0	47.523.167	400.000	0	0	0	47.923.167

**PROGRAMA DE TRABALHO DO GOVERNO
DEMONSTRATIVO DA DESPESA POR FUNÇÕES, SUBFUNÇÕES E PROGRAMAS CONFORME OS GRUPOS DE DESPESA
(Art. 2º, § 2º, inciso II da Lei 4.320/64)**

Exercício: 2016

ORÇAMENTO FISCAL

RECURSOS DE TODAS AS FONTES

R\$ 1,00

CÓDIGO / ESPECIFICAÇÃO		PESSOAL E ENCARGOS SOCIAIS	JUROS E ENCARGOS DA DÍVIDA	OUTRAS DESPESAS CORRENTES	INVESTIMENTOS	INVERSÕES FINANCEIRAS	AMORTIZAÇÃO DA DÍVIDA	RESERVA DE CONTINGÊNCIA	TOTAL
12128212	VALORIZAÇÃO E FORMAÇÃO DOS PROFISSIONAIS DA EDUCAÇÃO	0	0	47.431.179	400.000	0	0	0	47.831.179
12128701	APOIO À ADMINISTRAÇÃO PÚBLICA	0	0	91.988	0	0	0	0	91.988
12243	ASSISTÊNCIA À CRIANÇA E AO ADOLESCENTE	0	0	1.748.100	2.000	0	0	0	1.750.100
12243019	PROMOÇÃO SOCIAL DE JOVENS NO CAMPO E PERIFERIAS URBANAS	0	0	1.748.100	2.000	0	0	0	1.750.100
12244	ASSISTÊNCIA COMUNITÁRIA	0	0	5.000	0	0	0	0	5.000
12244077	ATENDIMENTO COMUNITÁRIO E PSICOPEDAGÓGICO NA FUNDAÇÃO HELENA ANTIPOFF	0	0	5.000	0	0	0	0	5.000
12306	ALIMENTAÇÃO E NUTRIÇÃO	0	0	163.140.919	0	0	0	0	163.140.919
12306214	DESENVOLVIMENTO DA EDUCAÇÃO BÁSICA	0	0	163.140.919	0	0	0	0	163.140.919
12333	EMPREGABILIDADE	0	0	575.568	0	0	0	0	575.568
12333167	FORMAÇÃO PROFISSIONAL PARA O MERCADO DE TRABALHO	0	0	575.568	0	0	0	0	575.568
12361	ENSINO FUNDAMENTAL	4.785.554.812	0	689.317.204	386.246.099	5.000.000	0	0	5.866.118.115
12361002	ESCOLA ESTADUAL ORDEM E PROGRESSO	0	0	42.000	0	0	0	0	42.000
12361097	DESENVOLVIMENTO DA EDUCAÇÃO BÁSICA.	2.276.128	0	13.157	0	0	0	0	2.289.285
12361137	DESENVOLVIMENTO DO ENSINO FUNDAMENTAL E MÉDIO - CTPM	46.603.597	0	2.326.552	0	0	0	0	48.930.149
12361144	ESCOLA INTEGRAL NA FUNDAÇÃO HELENA ANTIPOFF	0	0	100.000	0	0	0	0	100.000
12361154	MINAS 2016	0	0	1.300.000	0	0	0	0	1.300.000

**PROGRAMA DE TRABALHO DO GOVERNO
DEMONSTRATIVO DA DESPESA POR FUNÇÕES, SUBFUNÇÕES E PROGRAMAS CONFORME OS GRUPOS DE DESPESA
(Art. 2º, § 2º, inciso II da Lei 4.320/64)**

Exercício: 2016

ORÇAMENTO FISCAL

RECURSOS DE TODAS AS FONTES

R\$ 1,00

CÓDIGO / ESPECIFICAÇÃO		PESSOAL E ENCARGOS SOCIAIS	JUROS E ENCARGOS DA DÍVIDA	OUTRAS DESPESAS CORRENTES	INVESTIMENTOS	INVERSÕES FINANCEIRAS	AMORTIZAÇÃO DA DÍVIDA	RESERVA DE CONTINGÊNCIA	TOTAL
12361210	COOPERAÇÃO ESTADO MUNICÍPIO NA ÀREA EDUCACIONAL	0	0	3.000.000	65.212.110	0	0	0	68.212.110
12361211	INFRAESTRUTURA, CUSTEIO E ORGANIZAÇÃO ESCOLAR	0	0	451.149.584	320.533.989	5.000.000	0	0	776.683.573
12361212	VALORIZAÇÃO E FORMAÇÃO DOS PROFISSIONAIS DA EDUCAÇÃO	4.736.675.087	0	13.070	0	0	0	0	4.736.688.157
12361213	CONVIVÊNCIA DEMOCRÁTICA	0	0	2.000.000	0	0	0	0	2.000.000
12361214	DESENVOLVIMENTO DA EDUCAÇÃO BÁSICA	0	0	229.372.841	500.000	0	0	0	229.872.841
12362	ENSINO MÉDIO	1.361.297.451	0	306.772.672	223.424.220	60.000.000	0	0	1.951.494.343
12362002	ESCOLA ESTADUAL ORDEM E PROGRESSO	0	0	1.000	0	0	0	0	1.000
12362097	DESENVOLVIMENTO DA EDUCAÇÃO BÁSICA.	2.855.676	0	101.290	0	0	0	0	2.956.966
12362137	DESENVOLVIMENTO DO ENSINO FUNDAMENTAL E MÉDIO - CTPM	38.496.941	0	1.681.869	0	0	0	0	40.178.810
12362211	INFRAESTRUTURA, CUSTEIO E ORGANIZAÇÃO ESCOLAR	0	0	162.439.688	223.424.220	0	0	0	385.863.908
12362212	VALORIZAÇÃO E FORMAÇÃO DOS PROFISSIONAIS DA EDUCAÇÃO	1.319.944.834	0	13.070	0	0	0	0	1.319.957.904
12362213	CONVIVÊNCIA DEMOCRÁTICA	0	0	15.195.000	0	60.000.000	0	0	75.195.000
12362214	DESENVOLVIMENTO DA EDUCAÇÃO BÁSICA	0	0	127.340.755	0	0	0	0	127.340.755
12363	ENSINO PROFISSIONAL	27.762.021	0	48.173.602	1.000	0	0	0	75.936.623
12363167	FORMAÇÃO PROFISSIONAL PARA O MERCADO DE TRABALHO	0	0	3.903.099	1.000	0	0	0	3.904.099
12363193	DESENVOLVIMENTO DA EDUCAÇÃO PROFISSIONAL E TECNOLÓGICA	0	0	89.856	0	0	0	0	89.856

**PROGRAMA DE TRABALHO DO GOVERNO
DEMONSTRATIVO DA DESPESA POR FUNÇÕES, SUBFUNÇÕES E PROGRAMAS CONFORME OS GRUPOS DE DESPESA
(Art. 2º, § 2º, inciso II da Lei 4.320/64)**

Exercício: 2016

ORÇAMENTO FISCAL

RECURSOS DE TODAS AS FONTES

R\$ 1,00

CÓDIGO / ESPECIFICAÇÃO		PESSOAL E ENCARGOS SOCIAIS	JUROS E ENCARGOS DA DÍVIDA	OUTRAS DESPESAS CORRENTES	INVESTIMENTOS	INVERSÕES FINANCEIRAS	AMORTIZAÇÃO DA DÍVIDA	RESERVA DE CONTINGÊNCIA	TOTAL
12363212	VALORIZAÇÃO E FORMAÇÃO DOS PROFISSIONAIS DA EDUCAÇÃO	27.762.021	0	3.647	0	0	0	0	27.765.668
12363213	CONVIVÊNCIA DEMOCRÁTICA	0	0	9.177.000	0	0	0	0	9.177.000
12363214	DESENVOLVIMENTO DA EDUCAÇÃO BÁSICA	0	0	35.000.000	0	0	0	0	35.000.000
12364	ENSINO SUPERIOR	0	0	76.792.256	9.000.000	0	0	0	85.792.256
12364037	DESENVOLVIMENTO DA EDUCAÇÃO SUPERIOR	0	0	6.842.053	3.750.000	0	0	0	10.592.053
12364106	DESENVOLVIMENTO DO ENSINO SUPERIOR NA UEMG	0	0	65.021.900	5.250.000	0	0	0	70.271.900
12364156	APRIMORAMENTO DA GESTÃO PÚBLICA	0	0	4.788.907	0	0	0	0	4.788.907
12364167	FORMAÇÃO PROFISSIONAL PARA O MERCADO DE TRABALHO	0	0	139.396	0	0	0	0	139.396
12365	EDUCAÇÃO INFANTIL	15.063.921	0	3.648	0	0	0	0	15.067.569
12365212	VALORIZAÇÃO E FORMAÇÃO DOS PROFISSIONAIS DA EDUCAÇÃO	15.063.921	0	3.648	0	0	0	0	15.067.569
12366	EDUCAÇÃO DE JOVENS E ADULTOS	301.535.981	0	2.513.069	0	0	0	0	304.049.050
12366139	BRASIL ALFABETIZADO	0	0	2.500.000	0	0	0	0	2.500.000
12366212	VALORIZAÇÃO E FORMAÇÃO DOS PROFISSIONAIS DA EDUCAÇÃO	301.535.981	0	13.069	0	0	0	0	301.549.050
12367	EDUCAÇÃO ESPECIAL	273.930.983	0	13.069	0	0	0	0	273.944.052
12367212	VALORIZAÇÃO E FORMAÇÃO DOS PROFISSIONAIS DA EDUCAÇÃO	273.930.983	0	13.069	0	0	0	0	273.944.052
12368	EDUCAÇÃO BÁSICA	0	0	1.000	0	0	0	0	1.000

**PROGRAMA DE TRABALHO DO GOVERNO
DEMONSTRATIVO DA DESPESA POR FUNÇÕES, SUBFUNÇÕES E PROGRAMAS CONFORME OS GRUPOS DE DESPESA
(Art. 2º, § 2º, inciso II da Lei 4.320/64)**

Exercício: 2016

ORÇAMENTO FISCAL

RECURSOS DE TODAS AS FONTES

R\$ 1,00

CÓDIGO / ESPECIFICAÇÃO		PESSOAL E ENCARGOS SOCIAIS	JUROS E ENCARGOS DA DÍVIDA	OUTRAS DESPESAS CORRENTES	INVESTIMENTOS	INVERSÕES FINANCEIRAS	AMORTIZAÇÃO DA DÍVIDA	RESERVA DE CONTINGÊNCIA	TOTAL
12368016	DESENVOLVIMENTO DA INFRAESTRUTURA GOVERNAMENTAL	0	0	1.000	0	0	0	0	1.000
12573	DIFUSÃO DO CONHECIMENTO CIENTÍFICO E TECNOLÓGICO	0	0	34.125	250.000	0	0	0	284.125
12573037	DESENVOLVIMENTO DA EDUCAÇÃO SUPERIOR	0	0	34.125	250.000	0	0	0	284.125
12782	TRANSPORTE RODOVIÁRIO	0	0	307.127.266	0	0	0	0	307.127.266
12782210	COOPERAÇÃO ESTADO MUNICÍPIO NA ÀREA EDUCACIONAL	0	0	307.127.266	0	0	0	0	307.127.266
13	CULTURA	70.673.275	0	83.411.195	5.062.000	44.000	0	0	159.190.470
13122	ADMINISTRAÇÃO GERAL	70.673.275	0	32.071.233	0	0	0	0	102.744.508
13122701	APOIO À ADMINISTRAÇÃO PÚBLICA	70.673.275	0	32.071.233	0	0	0	0	102.744.508
13128	FORMAÇÃO DE RECURSOS HUMANOS	0	0	1.000	0	0	0	0	1.000
13128701	APOIO À ADMINISTRAÇÃO PÚBLICA	0	0	1.000	0	0	0	0	1.000
13366	EDUCAÇÃO DE JOVENS E ADULTOS	0	0	212.000	0	0	0	0	212.000
13366099	PRESERVAÇÃO DO PATRIMÔNIO CULTURAL	0	0	212.000	0	0	0	0	212.000
13391	PATRIMÔNIO HISTÓRICO, ARTÍSTICO E ARQUEOLÓGICO	0	0	19.414.000	1.000	0	0	0	19.415.000
13391099	PRESERVAÇÃO DO PATRIMÔNIO CULTURAL	0	0	112.000	0	0	0	0	112.000
13391107	SALVAGUARDA E PROMOÇÃO DO PATRIMÔNIO CULTURAL	0	0	1.000	0	0	0	0	1.000
13391109	QUALIFICAÇÃO DO USO E AMPLIAÇÃO DO ACESSO AO PATRIMÔNIO CULTURAL	0	0	1.000	0	0	0	0	1.000

**PROGRAMA DE TRABALHO DO GOVERNO
DEMONSTRATIVO DA DESPESA POR FUNÇÕES, SUBFUNÇÕES E PROGRAMAS CONFORME OS GRUPOS DE DESPESA
(Art. 2º, § 2º, inciso II da Lei 4.320/64)**

Exercício: 2016

ORÇAMENTO FISCAL

RECURSOS DE TODAS AS FONTES

R\$ 1,00

CÓDIGO / ESPECIFICAÇÃO		PESSOAL E ENCARGOS SOCIAIS	JUROS E ENCARGOS DA DÍVIDA	OUTRAS DESPESAS CORRENTES	INVESTIMENTOS	INVERSÕES FINANCEIRAS	AMORTIZAÇÃO DA DÍVIDA	RESERVA DE CONTINGÊNCIA	TOTAL
13391138	MODERNIZAÇÃO E PRESERVAÇÃO DA INFRAESTRUTURA CULTURAL	0	0	19.300.000	1.000	0	0	0	19.301.000
13392	DIFUSÃO CULTURAL	0	0	25.777.631	5.060.000	44.000	0	0	30.881.631
13392107	SALVAGUARDA E PROMOÇÃO DO PATRIMÔNIO CULTURAL	0	0	1.502.000	0	0	0	0	1.502.000
13392109	QUALIFICAÇÃO DO USO E AMPLIAÇÃO DO ACESSO AO PATRIMÔNIO CULTURAL	0	0	1.000	0	0	0	0	1.000
13392110	POLICIA OSTENSIVA	0	0	100.000	0	0	0	0	100.000
13392118	MEMÓRIA VIVA: DIFUSÃO CULTURAL PATRIMÔNIO MATERIAL E IMATERIAL	0	0	20.000	0	0	0	0	20.000
13392130	PROMOÇÃO E DIFUSÃO CULTURAL	0	0	6.435.770	0	0	0	0	6.435.770
13392132	GESTÃO DA INFORMAÇÃO CULTURAL	0	0	437.856	0	0	0	0	437.856
13392135	DEMOCRATIZAÇÃO DO ACESSO À CULTURA	0	0	461.770	0	0	0	0	461.770
13392138	MODERNIZAÇÃO E PRESERVAÇÃO DA INFRAESTRUTURA CULTURAL	0	0	7.108.260	5.000.000	0	0	0	12.108.260
13392140	FOMENTO E INCENTIVO À CULTURA	0	0	9.710.975	60.000	44.000	0	0	9.814.975
13573	DIFUSÃO DO CONHECIMENTO CIENTÍFICO E TECNOLÓGICO	0	0	154.000	0	0	0	0	154.000
13573042	PRESERVAÇÃO DA MEMÓRIA TÉCNICO-CIENTÍFICA DO ESTADO DE MINAS GERAIS	0	0	154.000	0	0	0	0	154.000
13722	TELECOMUNICAÇÕES	0	0	5.781.331	1.000	0	0	0	5.782.331
13722130	PROMOÇÃO E DIFUSÃO CULTURAL	0	0	3.010.355	1.000	0	0	0	3.011.355
13722138	MODERNIZAÇÃO E PRESERVAÇÃO DA INFRAESTRUTURA CULTURAL	0	0	2.770.976	0	0	0	0	2.770.976

**PROGRAMA DE TRABALHO DO GOVERNO
DEMONSTRATIVO DA DESPESA POR FUNÇÕES, SUBFUNÇÕES E PROGRAMAS CONFORME OS GRUPOS DE DESPESA
(Art. 2º, § 2º, inciso II da Lei 4.320/64)**

Exercício: 2016

ORÇAMENTO FISCAL

RECURSOS DE TODAS AS FONTES

R\$ 1,00

CÓDIGO / ESPECIFICAÇÃO		PESSOAL E ENCARGOS SOCIAIS	JUROS E ENCARGOS DA DÍVIDA	OUTRAS DESPESAS CORRENTES	INVESTIMENTOS	INVERSÕES FINANCEIRAS	AMORTIZAÇÃO DA DÍVIDA	RESERVA DE CONTINGÊNCIA	TOTAL
14	DIREITOS DA CIDADANIA	4.572.195	0	20.392.185	1.486.168	0	0	0	26.450.548
14122	ADMINISTRAÇÃO GERAL	4.572.195	0	25.474	0	0	0	0	4.597.669
14122701	APOIO À ADMINISTRAÇÃO PÚBLICA	4.572.195	0	25.474	0	0	0	0	4.597.669
14128	FORMAÇÃO DE RECURSOS HUMANOS	0	0	20.000	0	0	0	0	20.000
14128701	APOIO À ADMINISTRAÇÃO PÚBLICA	0	0	20.000	0	0	0	0	20.000
14241	ASSISTÊNCIA AO IDOSO	0	0	50.000	0	0	0	0	50.000
14241036	PROMOÇÃO DA CIDADANIA E PARTICIPAÇÃO SOCIAL	0	0	50.000	0	0	0	0	50.000
14243	ASSISTÊNCIA À CRIANÇA E AO ADOLESCENTE	0	0	4.000.000	1.137.061	0	0	0	5.137.061
14243036	PROMOÇÃO DA CIDADANIA E PARTICIPAÇÃO SOCIAL	0	0	4.000.000	1.137.061	0	0	0	5.137.061
14306	ALIMENTAÇÃO E NUTRIÇÃO	0	0	300.000	0	0	0	0	300.000
14306128	SEGURANÇA ALIMENTAR NUTRICIONAL SUSTENTÁVEL	0	0	300.000	0	0	0	0	300.000
14421	CUSTÓDIA E REINTEGRAÇÃO SOCIAL	0	0	1.050	0	0	0	0	1.050
14421194	POLÍTICAS SOBRE DROGAS	0	0	1.050	0	0	0	0	1.050
14422	DIREITOS INDIVIDUAIS, COLETIVOS E DIFUSOS	0	0	15.568.161	349.107	0	0	0	15.917.268
14422021	DIREITOS DO CIDADÃO	0	0	1.180.988	0	0	0	0	1.180.988
14422022	POLÍTICAS DE PROTEÇÃO DE DIREITOS HUMANOS	0	0	4.302.359	0	0	0	0	4.302.359

**PROGRAMA DE TRABALHO DO GOVERNO
DEMONSTRATIVO DA DESPESA POR FUNÇÕES, SUBFUNÇÕES E PROGRAMAS CONFORME OS GRUPOS DE DESPESA
(Art. 2º, § 2º, inciso II da Lei 4.320/64)**

Exercício: 2016

ORÇAMENTO FISCAL

RECURSOS DE TODAS AS FONTES

R\$ 1,00

CÓDIGO / ESPECIFICAÇÃO		PESSOAL E ENCARGOS SOCIAIS	JUROS E ENCARGOS DA DÍVIDA	OUTRAS DESPESAS CORRENTES	INVESTIMENTOS	INVERSÕES FINANCEIRAS	AMORTIZAÇÃO DA DÍVIDA	RESERVA DE CONTINGÊNCIA	TOTAL
14422023	MELHORIA DA QUALIDADE DOS SERVIÇOS PÚBLICOS ESTADUAIS	0	0	67.761	0	0	0	0	67.761
14422036	PROMOÇÃO DA CIDADANIA E PARTICIPAÇÃO SOCIAL	0	0	9.513.353	349.107	0	0	0	9.862.460
14422058	CIDADANIA NO CAMPO:CONSTRUINDO O DESENVOLVIMENTO SUSTENTÁVEL	0	0	503.700	0	0	0	0	503.700
14482	HABITAÇÃO URBANA	0	0	400.000	0	0	0	0	400.000
14482046	REGULARIZAÇÃO FUNDIÁRIA E ACESSO A TERRA	0	0	400.000	0	0	0	0	400.000
14631	REFORMA AGRÁRIA	0	0	27.500	0	0	0	0	27.500
14631046	REGULARIZAÇÃO FUNDIÁRIA E ACESSO A TERRA	0	0	27.500	0	0	0	0	27.500
15	URBANISMO	22.243.380	0	14.888.979	75.082.620	0	0	0	112.214.979
15122	ADMINISTRAÇÃO GERAL	22.243.380	0	4.646.067	0	0	0	0	26.889.447
15122146	MINAS INTEGRADA	0	0	10.000	0	0	0	0	10.000
15122701	APOIO À ADMINISTRAÇÃO PÚBLICA	22.243.380	0	4.636.067	0	0	0	0	26.879.447
15127	ORDENAMENTO TERRITORIAL	0	0	10.082.912	0	0	0	0	10.082.912
15127046	REGULARIZAÇÃO FUNDIÁRIA E ACESSO A TERRA	0	0	40.977	0	0	0	0	40.977
15127056	GESTÃO METROPOLITANA DO NÚCLEO E COLAR DO VALE DO AÇO	0	0	518.135	0	0	0	0	518.135
15127146	MINAS INTEGRADA	0	0	9.516.800	0	0	0	0	9.516.800
15127147	NOSSA CIDADE MELHOR	0	0	7.000	0	0	0	0	7.000

**PROGRAMA DE TRABALHO DO GOVERNO
DEMONSTRATIVO DA DESPESA POR FUNÇÕES, SUBFUNÇÕES E PROGRAMAS CONFORME OS GRUPOS DE DESPESA
(Art. 2º, § 2º, inciso II da Lei 4.320/64)**

Exercício: 2016

ORÇAMENTO FISCAL

RECURSOS DE TODAS AS FONTES

R\$ 1,00

CÓDIGO / ESPECIFICAÇÃO		PESSOAL E ENCARGOS SOCIAIS	JUROS E ENCARGOS DA DÍVIDA	OUTRAS DESPESAS CORRENTES	INVESTIMENTOS	INVERSÕES FINANCEIRAS	AMORTIZAÇÃO DA DÍVIDA	RESERVA DE CONTINGÊNCIA	TOTAL
15451	INFRA-ESTRUTURA URBANA	0	0	152.200	75.082.620	0	0	0	75.234.820
15451016	DESENVOLVIMENTO DA INFRAESTRUTURA GOVERNAMENTAL	0	0	0	1.000	0	0	0	1.000
15451026	DESENVOLVIMENTO DA INFRAESTRUTURA MUNICIPAL E REGIONAL	0	0	109.000	75.081.620	0	0	0	75.190.620
15451065	APOIO AOS MUNICÍPIOS E AO DESENVOLVIMENTO REGIONAL DE MINAS GERAIS	0	0	1.000	0	0	0	0	1.000
15451147	NOSSA CIDADE MELHOR	0	0	42.200	0	0	0	0	42.200
15452	SERVIÇOS URBANOS	0	0	7.800	0	0	0	0	7.800
15452146	MINAS INTEGRADA	0	0	7.800	0	0	0	0	7.800
16	HABITAÇÃO	0	0	2.641.700	0	276.878.800	0	0	279.520.500
16482	HABITAÇÃO URBANA	0	0	2.641.700	0	276.878.800	0	0	279.520.500
16482007	PROGRAMA DE APOIO HABITACIONAL AOS MILITARES DO ESTADO DE MINAS GERAIS	0	0	635.700	0	30.877.800	0	0	31.513.500
16482147	NOSSA CIDADE MELHOR	0	0	2.006.000	0	242.500.000	0	0	244.506.000
16482702	OBRIGAÇÕES ESPECIAIS	0	0	0	0	1.000	0	0	1.000
16482765	APOIO HABITACIONAL	0	0	0	0	3.500.000	0	0	3.500.000
17	SANEAMENTO	0	0	11.921.845	156.166.542	1.000	0	0	168.089.387
17126	TECNOLOGIA DA INFORMAÇÃO	0	0	245.400	0	0	0	0	245.400
17126153	PRODUÇÃO, SISTEMATIZAÇÃO E DISSEMINAÇÃO DE DADOS ESTATÍSTICOS	0	0	245.400	0	0	0	0	245.400

**PROGRAMA DE TRABALHO DO GOVERNO
DEMONSTRATIVO DA DESPESA POR FUNÇÕES, SUBFUNÇÕES E PROGRAMAS CONFORME OS GRUPOS DE DESPESA
(Art. 2º, § 2º, inciso II da Lei 4.320/64)**

Exercício: 2016

ORÇAMENTO FISCAL

RECURSOS DE TODAS AS FONTES

R\$ 1,00

CÓDIGO / ESPECIFICAÇÃO		PESSOAL E ENCARGOS SOCIAIS	JUROS E ENCARGOS DA DÍVIDA	OUTRAS DESPESAS CORRENTES	INVESTIMENTOS	INVERSÕES FINANCEIRAS	AMORTIZAÇÃO DA DÍVIDA	RESERVA DE CONTINGÊNCIA	TOTAL
17127	ORDENAMENTO TERRITORIAL	0	0	10.900	0	0	0	0	10.900
17127145	SANEAMENTO É VIDA	0	0	10.900	0	0	0	0	10.900
17128	FORMAÇÃO DE RECURSOS HUMANOS	0	0	5.000	0	0	0	0	5.000
17128145	SANEAMENTO É VIDA	0	0	5.000	0	0	0	0	5.000
17451	INFRA-ESTRUTURA URBANA	0	0	10.800	10.836.504	0	0	0	10.847.304
17451145	SANEAMENTO É VIDA	0	0	10.800	10.836.504	0	0	0	10.847.304
17511	SANEAMENTO BÁSICO RURAL	0	0	9.810.800	83.529.038	0	0	0	93.339.838
17511122	ÁGUA PARA TODOS - UNIVERSALIZAÇÃO DO ACESSO E USO DA ÁGUA	0	0	9.800.000	55.200.000	0	0	0	65.000.000
17511145	SANEAMENTO É VIDA	0	0	10.800	28.329.038	0	0	0	28.339.838
17512	SANEAMENTO BÁSICO URBANO	0	0	0	61.800.000	1.000	0	0	61.801.000
17512122	ÁGUA PARA TODOS - UNIVERSALIZAÇÃO DO ACESSO E USO DA ÁGUA	0	0	0	61.800.000	0	0	0	61.800.000
17512702	OBRIGAÇÕES ESPECIAIS	0	0	0	0	1.000	0	0	1.000
17665	NORMALIZAÇÃO E QUALIDADE	0	0	1.838.945	1.000	0	0	0	1.839.945
17665038	REGULAÇÃO E FISCALIZAÇÃO DA PRESTAÇÃO DOS SERVIÇOS DE ABASTECIMENTO DE ÁGUA E ESGOTAMENTO SANITÁRIO DE MINAS GERAIS	0	0	1.838.945	1.000	0	0	0	1.839.945
18	GESTÃO AMBIENTAL	157.801.125	0	250.519.090	32.486.228	22.501.000	0	0	463.307.443
18122	ADMINISTRAÇÃO GERAL	157.801.125	0	49.295.106	1.500.439	0	0	0	208.596.670

**PROGRAMA DE TRABALHO DO GOVERNO
DEMONSTRATIVO DA DESPESA POR FUNÇÕES, SUBFUNÇÕES E PROGRAMAS CONFORME OS GRUPOS DE DESPESA
(Art. 2º, § 2º, inciso II da Lei 4.320/64)**

Exercício: 2016

ORÇAMENTO FISCAL

RECURSOS DE TODAS AS FONTES

R\$ 1,00

CÓDIGO / ESPECIFICAÇÃO		PESSOAL E ENCARGOS SOCIAIS	JUROS E ENCARGOS DA DÍVIDA	OUTRAS DESPESAS CORRENTES	INVESTIMENTOS	INVERSÕES FINANCEIRAS	AMORTIZAÇÃO DA DÍVIDA	RESERVA DE CONTINGÊNCIA	TOTAL
18122120	DESENVOLVIMENTO SUSTENTÁVEL DE RECURSOS HÍDRICOS	0	0	600.000	0	0	0	0	600.000
18122701	APOIO À ADMINISTRAÇÃO PÚBLICA	157.801.125	0	48.695.106	1.500.439	0	0	0	207.996.670
18182	DEFESA CIVIL	0	0	2.229.118	5.501.000	0	0	0	7.730.118
18182029	MINAS MAIS RESILIENTE	0	0	2.229.118	5.501.000	0	0	0	7.730.118
18541	PRESERVAÇÃO E CONSERVAÇÃO AMBIENTAL	0	0	65.507.949	9.039.300	1.000	0	0	74.548.249
18541058	CIDADANIA NO CAMPO:CONSTRUINDO O DESENVOLVIMENTO SUSTENTÁVEL	0	0	730.900	0	0	0	0	730.900
18541061	ESTRADAS VICINAIS DE MINAS	0	0	4.000	0	0	0	0	4.000
18541062	INFRAESTRUTURA RURAL	0	0	4.000	0	0	0	0	4.000
18541096	FINANCIAMENTO RURAL E FLORESTAL	0	0	0	0	1.000	0	0	1.000
18541120	DESENVOLVIMENTO SUSTENTÁVEL DE RECURSOS HÍDRICOS	0	0	3.052.000	0	0	0	0	3.052.000
18541121	GESTÃO AMBIENTAL INTEGRADA	0	0	1.007.730	0	0	0	0	1.007.730
18541143	PROTEÇÃO DAS ÁREAS AMBIENTALMENTE CONSERVADAS, A FAUNA, E A BIODIVERSIDADE FLORESTAL.	0	0	51.741.877	8.866.300	0	0	0	60.608.177
18541191	MELHORIA DA QUALIDADE AMBIENTAL	0	0	8.967.442	173.000	0	0	0	9.140.442
18542	CONTROLE AMBIENTAL	0	0	36.704.714	2.183.256	0	0	0	38.887.970
18542029	MINAS MAIS RESILIENTE	0	0	422.410	0	0	0	0	422.410
18542120	DESENVOLVIMENTO SUSTENTÁVEL DE RECURSOS HÍDRICOS	0	0	8.476.857	0	0	0	0	8.476.857

**PROGRAMA DE TRABALHO DO GOVERNO
DEMONSTRATIVO DA DESPESA POR FUNÇÕES, SUBFUNÇÕES E PROGRAMAS CONFORME OS GRUPOS DE DESPESA
(Art. 2º, § 2º, inciso II da Lei 4.320/64)**

Exercício: 2016

ORÇAMENTO FISCAL

RECURSOS DE TODAS AS FONTES

R\$ 1,00

CÓDIGO / ESPECIFICAÇÃO		PESSOAL E ENCARGOS SOCIAIS	JUROS E ENCARGOS DA DÍVIDA	OUTRAS DESPESAS CORRENTES	INVESTIMENTOS	INVERSÕES FINANCEIRAS	AMORTIZAÇÃO DA DÍVIDA	RESERVA DE CONTINGÊNCIA	TOTAL
18542121	GESTÃO AMBIENTAL INTEGRADA	0	0	7.600.000	0	0	0	0	7.600.000
18542143	PROTEÇÃO DAS ÁREAS AMBIENTALMENTE CONSERVADAS, A FAUNA, E A BIODIVERSIDADE FLORESTAL.	0	0	2.296.628	47.000	0	0	0	2.343.628
18542166	MONITORAMENTO, CONTROLE E FISCALIZAÇÃO AMBIENTAL	0	0	13.753.429	2.029.256	0	0	0	15.782.685
18542169	REGULARIZAÇÃO AMBIENTAL	0	0	2.700.000	0	0	0	0	2.700.000
18542191	MELHORIA DA QUALIDADE AMBIENTAL	0	0	1.455.390	107.000	0	0	0	1.562.390
18543	RECUPERAÇÃO DE ÁREAS DEGRADADAS	0	0	7.762.100	39.900	0	0	0	7.802.000
18543143	PROTEÇÃO DAS ÁREAS AMBIENTALMENTE CONSERVADAS, A FAUNA, E A BIODIVERSIDADE FLORESTAL.	0	0	5.960.100	39.900	0	0	0	6.000.000
18543206	CULTIVANDO ÁGUA BOA	0	0	1.802.000	0	0	0	0	1.802.000
18544	RECURSOS HÍDRICOS	0	0	88.936.103	14.222.333	0	0	0	103.158.436
18544120	DESENVOLVIMENTO SUSTENTÁVEL DE RECURSOS HÍDRICOS	0	0	78.936.103	14.222.333	0	0	0	93.158.436
18544206	CULTIVANDO ÁGUA BOA	0	0	10.000.000	0	0	0	0	10.000.000
18631	REFORMA AGRÁRIA	0	0	84.000	0	22.500.000	0	0	22.584.000
18631143	PROTEÇÃO DAS ÁREAS AMBIENTALMENTE CONSERVADAS, A FAUNA, E A BIODIVERSIDADE FLORESTAL.	0	0	84.000	0	22.500.000	0	0	22.584.000
19	CIÊNCIA E TECNOLOGIA	32.614.403	0	71.028.791	353.315.010	2.000	0	0	456.960.204
19122	ADMINISTRAÇÃO GERAL	32.614.403	0	45.232.038	4.801.000	1.000	0	0	82.648.441
19122701	APOIO À ADMINISTRAÇÃO PÚBLICA	32.614.403	0	45.232.038	4.801.000	1.000	0	0	82.648.441

**PROGRAMA DE TRABALHO DO GOVERNO
DEMONSTRATIVO DA DESPESA POR FUNÇÕES, SUBFUNÇÕES E PROGRAMAS CONFORME OS GRUPOS DE DESPESA
(Art. 2º, § 2º, inciso II da Lei 4.320/64)**

Exercício: 2016

ORÇAMENTO FISCAL

RECURSOS DE TODAS AS FONTES

R\$ 1,00

CÓDIGO / ESPECIFICAÇÃO		PESSOAL E ENCARGOS SOCIAIS	JUROS E ENCARGOS DA DÍVIDA	OUTRAS DESPESAS CORRENTES	INVESTIMENTOS	INVERSÕES FINANCEIRAS	AMORTIZAÇÃO DA DÍVIDA	RESERVA DE CONTINGÊNCIA	TOTAL
19127	ORDENAMENTO TERRITORIAL	0	0	63.810	1.000	0	0	0	64.810
19127113	ORDENAMENTO TERRITORIAL DE MINAS GERAIS	0	0	63.810	1.000	0	0	0	64.810
19183	INFORMAÇÃO E INTELIGÊNCIA	0	0	132.070	0	0	0	0	132.070
19183117	PESQUISA, DESENVOLVIMENTO E INOVAÇÃO	0	0	132.070	0	0	0	0	132.070
19244	ASSISTÊNCIA COMUNITÁRIA	0	0	20.000	0	0	0	0	20.000
19244077	ATENDIMENTO COMUNITÁRIO E PSICOPEDAGÓGICO NA FUNDAÇÃO HELENA ANTIPOFF	0	0	20.000	0	0	0	0	20.000
19364	ENSINO SUPERIOR	0	0	200.000	33.866.837	0	0	0	34.066.837
19364164	CONSOLIDAÇÃO DO ENSINO PROFISSIONALIZANTE E SUPERIOR	0	0	200.000	33.866.837	0	0	0	34.066.837
19571	DESENVOLVIMENTO CIENTÍFICO	0	0	12.001.679	15.000.000	0	0	0	27.001.679
19571024	DESENVOLVIMENTO DE ATIVIDADES DE EDUCAÇÃO, CAPACITAÇÃO E PESQUISA APLICADA EM ÁGUAS	0	0	130.000	0	0	0	0	130.000
19571116	MINAS DIGITAL	0	0	11.870.679	0	0	0	0	11.870.679
19571164	CONSOLIDAÇÃO DO ENSINO PROFISSIONALIZANTE E SUPERIOR	0	0	1.000	15.000.000	0	0	0	15.001.000
19572	DESENVOLVIMENTO TECNOLÓGICO E ENGENHARIA	0	0	0	0	1.000	0	0	1.000
19572215	INCENTIVO À INOVAÇÃO TECNOLÓGICA	0	0	0	0	1.000	0	0	1.000
19573	DIFUSÃO DO CONHECIMENTO CIENTÍFICO E TECNOLÓGICO	0	0	11.629.823	298.646.173	0	0	0	310.275.996
19573024	DESENVOLVIMENTO DE ATIVIDADES DE EDUCAÇÃO, CAPACITAÇÃO E PESQUISA APLICADA EM ÁGUAS	0	0	130.000	0	0	0	0	130.000

**PROGRAMA DE TRABALHO DO GOVERNO
DEMONSTRATIVO DA DESPESA POR FUNÇÕES, SUBFUNÇÕES E PROGRAMAS CONFORME OS GRUPOS DE DESPESA
(Art. 2º, § 2º, inciso II da Lei 4.320/64)**

Exercício: 2016

ORÇAMENTO FISCAL

RECURSOS DE TODAS AS FONTES

R\$ 1,00

CÓDIGO / ESPECIFICAÇÃO		PESSOAL E ENCARGOS SOCIAIS	JUROS E ENCARGOS DA DÍVIDA	OUTRAS DESPESAS CORRENTES	INVESTIMENTOS	INVERSÕES FINANCEIRAS	AMORTIZAÇÃO DA DÍVIDA	RESERVA DE CONTINGÊNCIA	TOTAL
19573050	APOIO À INDUÇÃO E À INOVAÇÃO CIENTÍFICA E TECNOLÓGICA	0	0	11.499.823	252.079.336	0	0	0	263.579.159
19573116	MINAS DIGITAL	0	0	0	46.566.837	0	0	0	46.566.837
19665	NORMALIZAÇÃO E QUALIDADE	0	0	1.749.371	1.000.000	0	0	0	2.749.371
19665027	PROMOÇÃO DA COMPETITIVIDADE DOS PRODUTOS DA INDÚSTRIA MINEIRA	0	0	29.242	0	0	0	0	29.242
19665089	APOIO À EXECUÇÃO DE AÇÕES E SERVIÇOS PÚBLICOS EM METROLOGIA E QUALIDADE	0	0	105.000	1.000.000	0	0	0	1.105.000
19665093	PROMOÇÃO DA QUALIDADE E CONFORMIDADE DOS PRODUTOS CIRCULANTES NO MERCADO MINEIRO	0	0	531.829	0	0	0	0	531.829
19665095	PROMOÇÃO DE JUSTIÇA METROLÓGICA NAS RELAÇÕES DE CONSUMO	0	0	1.083.300	0	0	0	0	1.083.300
20	AGRICULTURA	431.999.351	0	154.609.309	43.771.152	2.000	0	0	630.381.812
20121	PLANEJAMENTO E ORÇAMENTO	0	0	79.500	0	0	0	0	79.500
20121058	CIDADANIA NO CAMPO:CONSTRUINDO O DESENVOLVIMENTO SUSTENTÁVEL	0	0	79.500	0	0	0	0	79.500
20122	ADMINISTRAÇÃO GERAL	431.999.351	0	34.302.470	3.000	0	0	0	466.304.821
20122701	APOIO À ADMINISTRAÇÃO PÚBLICA	431.999.351	0	34.302.470	3.000	0	0	0	466.304.821
20128	FORMAÇÃO DE RECURSOS HUMANOS	0	0	104.000	0	0	0	0	104.000
20128701	APOIO À ADMINISTRAÇÃO PÚBLICA	0	0	104.000	0	0	0	0	104.000
20131	COMUNICAÇÃO SOCIAL	0	0	264.900	0	0	0	0	264.900
20131059	APOIO À PRODUÇÃO SUSTENTÁVEL, AGREGAÇÃO DE VALOR E COMERCIALIZAÇÃO - DO CAMPO À MESA	0	0	264.900	0	0	0	0	264.900

**PROGRAMA DE TRABALHO DO GOVERNO
DEMONSTRATIVO DA DESPESA POR FUNÇÕES, SUBFUNÇÕES E PROGRAMAS CONFORME OS GRUPOS DE DESPESA
(Art. 2º, § 2º, inciso II da Lei 4.320/64)**

Exercício: 2016

ORÇAMENTO FISCAL

RECURSOS DE TODAS AS FONTES

R\$ 1,00

CÓDIGO / ESPECIFICAÇÃO		PESSOAL E ENCARGOS SOCIAIS	JUROS E ENCARGOS DA DÍVIDA	OUTRAS DESPESAS CORRENTES	INVESTIMENTOS	INVERSÕES FINANCEIRAS	AMORTIZAÇÃO DA DÍVIDA	RESERVA DE CONTINGÊNCIA	TOTAL
20304	VIGILÂNCIA SANITÁRIA	0	0	794.000	0	0	0	0	794.000
20304055	CERTIFICA MINAS CAFÉ	0	0	1.000	0	0	0	0	1.000
20304104	SEGURANÇA DE ALIMENTOS	0	0	793.000	0	0	0	0	793.000
20363	ENSINO PROFISSIONAL	0	0	200.000	0	0	0	0	200.000
20363012	ENSINO TÉCNICO PARA O AGRONEGÓCIO	0	0	200.000	0	0	0	0	200.000
20511	SANEAMENTO BÁSICO RURAL	0	0	897.000	1.000	0	0	0	898.000
20511062	INFRAESTRUTURA RURAL	0	0	897.000	1.000	0	0	0	898.000
20542	CONTROLE AMBIENTAL	0	0	250.000	0	0	0	0	250.000
20542068	ASSISTENCIA TÉCNICA E EXTENSÃO RURAL PARA O ESTADO DE MINAS GERAIS	0	0	250.000	0	0	0	0	250.000
20544	RECURSOS HÍDRICOS	0	0	468.684	38.506.896	0	0	0	38.975.580
20544064	BARRAGENS DE MINAS	0	0	468.684	38.506.896	0	0	0	38.975.580
20571	DESENVOLVIMENTO CIENTÍFICO	0	0	5.159.630	300.000	0	0	0	5.459.630
20571025	GERAÇÃO DE CONHECIMENTO E DE TECNOLOGIA AGROPECUÁRIA	0	0	5.158.630	300.000	0	0	0	5.458.630
20571057	MINAS PECUÁRIA - COMPETITIVIDADE DA PECUÁRIA BOVINA	0	0	1.000	0	0	0	0	1.000
20573	DIFUSÃO DO CONHECIMENTO CIENTÍFICO E TECNOLÓGICO	0	0	200.000	0	0	0	0	200.000
20573025	GERAÇÃO DE CONHECIMENTO E DE TECNOLOGIA AGROPECUÁRIA	0	0	200.000	0	0	0	0	200.000

**PROGRAMA DE TRABALHO DO GOVERNO
DEMONSTRATIVO DA DESPESA POR FUNÇÕES, SUBFUNÇÕES E PROGRAMAS CONFORME OS GRUPOS DE DESPESA
(Art. 2º, § 2º, inciso II da Lei 4.320/64)**

Exercício: 2016

ORÇAMENTO FISCAL

RECURSOS DE TODAS AS FONTES

R\$ 1,00

CÓDIGO / ESPECIFICAÇÃO		PESSOAL E ENCARGOS SOCIAIS	JUROS E ENCARGOS DA DÍVIDA	OUTRAS DESPESAS CORRENTES	INVESTIMENTOS	INVERSÕES FINANCEIRAS	AMORTIZAÇÃO DA DÍVIDA	RESERVA DE CONTINGÊNCIA	TOTAL
20606	EXTENSÃO RURAL	0	0	32.665.456	4.851.000	1.000	0	0	37.517.456
20606055	CERTIFICA MINAS CAFÉ	0	0	850.000	0	0	0	0	850.000
20606057	MINAS PECUÁRIA - COMPETITIVIDADE DA PECUÁRIA BOVINA	0	0	15.000	0	0	0	0	15.000
20606063	PROJETO JAÍBA	0	0	381.777	0	0	0	0	381.777
20606068	ASSISTENCIA TÉCNICA E EXTENSÃO RURAL PARA O ESTADO DE MINAS GERAIS	0	0	30.250.679	4.851.000	0	0	0	35.101.679
20606073	MINAS SEM FOME	0	0	767.000	0	0	0	0	767.000
20606096	FINANCIAMENTO RURAL E FLORESTAL	0	0	0	0	1.000	0	0	1.000
20606150	TECNOCAMPO	0	0	401.000	0	0	0	0	401.000
20607	IRRIGAÇÃO	0	0	96.000	0	1.000	0	0	97.000
20607063	PROJETO JAÍBA	0	0	95.000	0	0	0	0	95.000
20607096	FINANCIAMENTO RURAL E FLORESTAL	0	0	0	0	1.000	0	0	1.000
20607142	3 A - ALIMENTO, ÁGUA E AMBIENTE	0	0	1.000	0	0	0	0	1.000
20608	PROMOÇÃO DA PRODUÇÃO AGROPECUÁRIA	0	0	68.521.513	0	0	0	0	68.521.513
20608053	ALÉM DA PORTEIRA	0	0	2.102.055	0	0	0	0	2.102.055
20608055	CERTIFICA MINAS CAFÉ	0	0	201.000	0	0	0	0	201.000
20608057	MINAS PECUÁRIA - COMPETITIVIDADE DA PECUÁRIA BOVINA	0	0	651.000	0	0	0	0	651.000

**PROGRAMA DE TRABALHO DO GOVERNO
DEMONSTRATIVO DA DESPESA POR FUNÇÕES, SUBFUNÇÕES E PROGRAMAS CONFORME OS GRUPOS DE DESPESA
(Art. 2º, § 2º, inciso II da Lei 4.320/64)**

Exercício: 2016

ORÇAMENTO FISCAL

RECURSOS DE TODAS AS FONTES

R\$ 1,00

CÓDIGO / ESPECIFICAÇÃO		PESSOAL E ENCARGOS SOCIAIS	JUROS E ENCARGOS DA DÍVIDA	OUTRAS DESPESAS CORRENTES	INVESTIMENTOS	INVERSÕES FINANCEIRAS	AMORTIZAÇÃO DA DÍVIDA	RESERVA DE CONTINGÊNCIA	TOTAL
20608058	CIDADANIA NO CAMPO:CONSTRUINDO O DESENVOLVIMENTO SUSTENTÁVEL	0	0	159.100	0	0	0	0	159.100
20608059	APOIO À PRODUÇÃO SUSTENTÁVEL, AGREGAÇÃO DE VALOR E COMERCIALIZAÇÃO - DO CAMPO À MESA	0	0	789.700	0	0	0	0	789.700
20608063	PROJETO JAÍBA	0	0	101.000	0	0	0	0	101.000
20608129	LEITE PELA VIDA	0	0	46.507.158	0	0	0	0	46.507.158
20608142	3 A - ALIMENTO, ÁGUA E AMBIENTE	0	0	666.800	0	0	0	0	666.800
20608150	TECNOCAMPO	0	0	851.000	0	0	0	0	851.000
20608152	PROGRAMA DE DESENVOLVIMENTO DO NORTE E NORDESTE	0	0	16.491.650	0	0	0	0	16.491.650
20608218	APOIO A CADEIA PRODUTIVA DO CAFÉ	0	0	1.050	0	0	0	0	1.050
20609	DEFESA AGROPECUÁRIA	0	0	3.100.756	109.256	0	0	0	3.210.012
20609102	DEFESA SANITÁRIA	0	0	3.100.756	109.256	0	0	0	3.210.012
20692	COMERCIALIZAÇÃO	0	0	365.400	0	0	0	0	365.400
20692059	APOIO À PRODUÇÃO SUSTENTÁVEL, AGREGAÇÃO DE VALOR E COMERCIALIZAÇÃO - DO CAMPO À MESA	0	0	365.400	0	0	0	0	365.400
20845	OUTRAS TRANSFERÊNCIAS	0	0	7.140.000	0	0	0	0	7.140.000
20845058	CIDADANIA NO CAMPO:CONSTRUINDO O DESENVOLVIMENTO SUSTENTÁVEL	0	0	7.140.000	0	0	0	0	7.140.000
21	ORGANIZAÇÃO AGRÁRIA	0	0	4.875.075	0	0	0	0	4.875.075
21631	REFORMA AGRÁRIA	0	0	4.875.075	0	0	0	0	4.875.075

**PROGRAMA DE TRABALHO DO GOVERNO
DEMONSTRATIVO DA DESPESA POR FUNÇÕES, SUBFUNÇÕES E PROGRAMAS CONFORME OS GRUPOS DE DESPESA
(Art. 2º, § 2º, inciso II da Lei 4.320/64)**

Exercício: 2016

ORÇAMENTO FISCAL

RECURSOS DE TODAS AS FONTES

R\$ 1,00

CÓDIGO / ESPECIFICAÇÃO		PESSOAL E ENCARGOS SOCIAIS	JUROS E ENCARGOS DA DÍVIDA	OUTRAS DESPESAS CORRENTES	INVESTIMENTOS	INVERSÕES FINANCEIRAS	AMORTIZAÇÃO DA DÍVIDA	RESERVA DE CONTINGÊNCIA	TOTAL
21631046	REGULARIZAÇÃO FUNDIÁRIA E ACESSO A TERRA	0	0	4.875.075	0	0	0	0	4.875.075
22	INDÚSTRIA	24.360.783	0	32.521.281	0	1.803.000	0	0	58.685.064
22122	ADMINISTRAÇÃO GERAL	24.360.783	0	18.509.281	0	0	0	0	42.870.064
22122701	APOIO À ADMINISTRAÇÃO PÚBLICA	24.360.783	0	18.509.281	0	0	0	0	42.870.064
22128	FORMAÇÃO DE RECURSOS HUMANOS	0	0	65.000	0	0	0	0	65.000
22128701	APOIO À ADMINISTRAÇÃO PÚBLICA	0	0	65.000	0	0	0	0	65.000
22661	PROMOÇÃO INDUSTRIAL	0	0	2.000	0	1.802.000	0	0	1.804.000
22661045	FINANCIAMENTO AO DESENVOLVIMENTO	0	0	0	0	1.802.000	0	0	1.802.000
22661163	MINAS COMPETITIVA	0	0	1.000	0	0	0	0	1.000
22661170	PROMOÇÃO E FOMENTO DA INDÚSTRIA, COMÉRCIO E SERVIÇOS DE MINAS GERAIS	0	0	1.000	0	0	0	0	1.000
22662	PRODUÇÃO INDUSTRIAL	0	0	13.944.000	0	1.000	0	0	13.945.000
22662005	EDIÇÃO, IMPRESSÃO, COMERCIALIZAÇÃO E DIVULGAÇÃO DO JORNAL MINAS GERAIS E DOS SERVIÇOS GRÁFICOS	0	0	13.944.000	0	0	0	0	13.944.000
22662702	OBRIGAÇÕES ESPECIAIS	0	0	0	0	1.000	0	0	1.000
22663	MINERAÇÃO	0	0	1.000	0	0	0	0	1.000
22663158	FORTALECIMENTO E DESENVOLVIMENTO DA INDÚSTRIA DE MINERAÇÃO E TRANSFORMAÇÃO	0	0	1.000	0	0	0	0	1.000
23	COMÉRCIO E SERVIÇOS	19.900.976	0	32.710.828	2.000	92.000	0	0	52.705.804

**PROGRAMA DE TRABALHO DO GOVERNO
DEMONSTRATIVO DA DESPESA POR FUNÇÕES, SUBFUNÇÕES E PROGRAMAS CONFORME OS GRUPOS DE DESPESA
(Art. 2º, § 2º, inciso II da Lei 4.320/64)**

Exercício: 2016

ORÇAMENTO FISCAL

RECURSOS DE TODAS AS FONTES

R\$ 1,00

CÓDIGO / ESPECIFICAÇÃO		PESSOAL E ENCARGOS SOCIAIS	JUROS E ENCARGOS DA DÍVIDA	OUTRAS DESPESAS CORRENTES	INVESTIMENTOS	INVERSÕES FINANCEIRAS	AMORTIZAÇÃO DA DÍVIDA	RESERVA DE CONTINGÊNCIA	TOTAL
23122	ADMINISTRAÇÃO GERAL	19.900.976	0	9.349.659	1.500	0	0	0	29.252.135
23122124	REGISTRO PÚBLICO DE EMPRESAS MERCANTIS E ATIVIDADES AFINS	0	0	40.000	0	0	0	0	40.000
23122170	PROMOÇÃO E FOMENTO DA INDÚSTRIA, COMÉRCIO E SERVIÇOS DE MINAS GERAIS	0	0	1.000	0	0	0	0	1.000
23122701	APOIO À ADMINISTRAÇÃO PÚBLICA	19.900.976	0	9.308.659	1.500	0	0	0	29.211.135
23125	NORMATIZAÇÃO E FISCALIZAÇÃO	0	0	8.578.554	500	0	0	0	8.579.054
23125124	REGISTRO PÚBLICO DE EMPRESAS MERCANTIS E ATIVIDADES AFINS	0	0	8.578.554	500	0	0	0	8.579.054
23128	FORMAÇÃO DE RECURSOS HUMANOS	0	0	70.000	0	0	0	0	70.000
23128701	APOIO À ADMINISTRAÇÃO PÚBLICA	0	0	70.000	0	0	0	0	70.000
23691	PROMOÇÃO COMERCIAL	0	0	2.640.070	0	2.000	0	0	2.642.070
23691045	FINANCIAMENTO AO DESENVOLVIMENTO	0	0	0	0	2.000	0	0	2.000
23691152	PROGRAMA DE DESENVOLVIMENTO DO NORTE E NORDESTE	0	0	2.500.000	0	0	0	0	2.500.000
23691170	PROMOÇÃO E FOMENTO DA INDÚSTRIA, COMÉRCIO E SERVIÇOS DE MINAS GERAIS	0	0	140.070	0	0	0	0	140.070
23692	COMERCIALIZAÇÃO	0	0	9.167.229	0	0	0	0	9.167.229
23692005	EDIÇÃO, IMPRESSÃO, COMERCIALIZAÇÃO E DIVULGAÇÃO DO JORNAL MINAS GERAIS E DOS SERVIÇOS GRÁFICOS	0	0	1.241.000	0	0	0	0	1.241.000
23692078	OPERACIONALIZAÇÃO DE JOGOS	0	0	7.926.229	0	0	0	0	7.926.229
23694	SERVIÇOS FINANCEIROS	0	0	0	0	89.000	0	0	89.000

**PROGRAMA DE TRABALHO DO GOVERNO
DEMONSTRATIVO DA DESPESA POR FUNÇÕES, SUBFUNÇÕES E PROGRAMAS CONFORME OS GRUPOS DE DESPESA
(Art. 2º, § 2º, inciso II da Lei 4.320/64)**

Exercício: 2016

ORÇAMENTO FISCAL

RECURSOS DE TODAS AS FONTES

R\$ 1,00

CÓDIGO / ESPECIFICAÇÃO		PESSOAL E ENCARGOS SOCIAIS	JUROS E ENCARGOS DA DÍVIDA	OUTRAS DESPESAS CORRENTES	INVESTIMENTOS	INVERSÕES FINANCEIRAS	AMORTIZAÇÃO DA DÍVIDA	RESERVA DE CONTINGÊNCIA	TOTAL
23694702	OBRIGAÇÕES ESPECIAIS	0	0	0	0	89.000	0	0	89.000
23695	TURISMO	0	0	2.905.316	0	1.000	0	0	2.906.316
23695034	TURISMO COMO FATOR DE SUSTENTABILIDADE REGIONAL	0	0	677.540	0	0	0	0	677.540
23695035	IDENTIDADE TURÍSTICA DE MINAS GERAIS	0	0	727.776	0	0	0	0	727.776
23695092	APOIO FINANCEIRO AO TURISMO MINEIRO	0	0	0	0	1.000	0	0	1.000
23695154	MINAS 2016	0	0	1.500.000	0	0	0	0	1.500.000
24	COMUNICAÇÕES	543.529	0	2.765.859	0	0	0	0	3.309.388
24122	ADMINISTRAÇÃO GERAL	543.529	0	312.786	0	0	0	0	856.315
24122701	APOIO À ADMINISTRAÇÃO PÚBLICA	543.529	0	312.786	0	0	0	0	856.315
24722	TELECOMUNICAÇÕES	0	0	2.453.073	0	0	0	0	2.453.073
24722074	RADIODIFUSÃO	0	0	2.451.073	0	0	0	0	2.451.073
24722083	TELEFONIA RURAL	0	0	2.000	0	0	0	0	2.000
25	ENERGIA	0	0	3.000	0	1.000	0	0	4.000
25751	CONSERVAÇÃO DE ENERGIA	0	0	1.000	0	0	0	0	1.000
25751157	ENERGIA COMPETITIVA E SUSTENTÁVEL	0	0	1.000	0	0	0	0	1.000
25752	ENERGIA ELÉTRICA	0	0	1.000	0	1.000	0	0	2.000

**PROGRAMA DE TRABALHO DO GOVERNO
DEMONSTRATIVO DA DESPESA POR FUNÇÕES, SUBFUNÇÕES E PROGRAMAS CONFORME OS GRUPOS DE DESPESA
(Art. 2º, § 2º, inciso II da Lei 4.320/64)**

Exercício: 2016

ORÇAMENTO FISCAL

RECURSOS DE TODAS AS FONTES

R\$ 1,00

CÓDIGO / ESPECIFICAÇÃO		PESSOAL E ENCARGOS SOCIAIS	JUROS E ENCARGOS DA DÍVIDA	OUTRAS DESPESAS CORRENTES	INVESTIMENTOS	INVERSÕES FINANCEIRAS	AMORTIZAÇÃO DA DÍVIDA	RESERVA DE CONTINGÊNCIA	TOTAL
25752181	DISTRIBUIÇÃO DE ENERGIA ELÉTRICA	0	0	1.000	0	0	0	0	1.000
25752702	OBRIGAÇÕES ESPECIAIS	0	0	0	0	1.000	0	0	1.000
25753	COMBUSTÍVEIS MINERAIS	0	0	1.000	0	0	0	0	1.000
25753157	ENERGIA COMPETITIVA E SUSTENTÁVEL	0	0	1.000	0	0	0	0	1.000
26	TRANSPORTE	131.556.444	0	86.054.442	1.143.778.930	1.000	0	0	1.361.390.816
26122	ADMINISTRAÇÃO GERAL	131.556.444	0	56.032.110	2.000	0	0	0	187.590.554
26122067	PLANEJAMENTO, GERENCIAMENTO E FISCALIZAÇÃO DE SERVIÇOS E INFRAESTRUTURA DE TRANSPORTES	0	0	1.000	0	0	0	0	1.000
26122701	APOIO À ADMINISTRAÇÃO PÚBLICA	131.556.444	0	56.031.110	2.000	0	0	0	187.589.554
26125	NORMATIZAÇÃO E FISCALIZAÇÃO	0	0	0	62.659.164	0	0	0	62.659.164
26125084	OPERAÇÃO E SEGURANÇA DOS CORREDORES DE TRANSPORTE	0	0	0	62.659.164	0	0	0	62.659.164
26129	ADMINISTRAÇÃO DE RECEITAS	0	0	5.037.270	0	0	0	0	5.037.270
26129701	APOIO À ADMINISTRAÇÃO PÚBLICA	0	0	5.037.270	0	0	0	0	5.037.270
26130	ADMINISTRAÇÃO DE CONCESSÕES	0	0	2.463.178	0	0	0	0	2.463.178
26130067	PLANEJAMENTO, GERENCIAMENTO E FISCALIZAÇÃO DE SERVIÇOS E INFRAESTRUTURA DE TRANSPORTES	0	0	2.463.178	0	0	0	0	2.463.178
26131	COMUNICAÇÃO SOCIAL	0	0	299.000	1.000	0	0	0	300.000
26131084	OPERAÇÃO E SEGURANÇA DOS CORREDORES DE TRANSPORTE	0	0	299.000	1.000	0	0	0	300.000

**PROGRAMA DE TRABALHO DO GOVERNO
DEMONSTRATIVO DA DESPESA POR FUNÇÕES, SUBFUNÇÕES E PROGRAMAS CONFORME OS GRUPOS DE DESPESA
(Art. 2º, § 2º, inciso II da Lei 4.320/64)**

Exercício: 2016

ORÇAMENTO FISCAL

RECURSOS DE TODAS AS FONTES

R\$ 1,00

CÓDIGO / ESPECIFICAÇÃO		PESSOAL E ENCARGOS SOCIAIS	JUROS E ENCARGOS DA DÍVIDA	OUTRAS DESPESAS CORRENTES	INVESTIMENTOS	INVERSÕES FINANCEIRAS	AMORTIZAÇÃO DA DÍVIDA	RESERVA DE CONTINGÊNCIA	TOTAL
26453	TRANSPORTES COLETIVOS URBANOS	0	0	1.000	0	0	0	0	1.000
26453066	DESENVOLVIMENTO E INTEGRAÇÃO DA INFRAESTRUTURA DE TRANSPORTES	0	0	1.000	0	0	0	0	1.000
26781	TRANSPORTE AÉREO	0	0	2.637.703	35.000.000	0	0	0	37.637.703
26781066	DESENVOLVIMENTO E INTEGRAÇÃO DA INFRAESTRUTURA DE TRANSPORTES	0	0	2.637.703	35.000.000	0	0	0	37.637.703
26782	TRANSPORTE RODOVIÁRIO	0	0	14.182.000	1.046.116.766	0	0	0	1.060.298.766
26782061	ESTRADAS VICINAIS DE MINAS	0	0	690.000	0	0	0	0	690.000
26782066	DESENVOLVIMENTO E INTEGRAÇÃO DA INFRAESTRUTURA DE TRANSPORTES	0	0	0	14.005.269	0	0	0	14.005.269
26782067	PLANEJAMENTO, GERENCIAMENTO E FISCALIZAÇÃO DE SERVIÇOS E INFRAESTRUTURA DE TRANSPORTES	0	0	0	1.066.084	0	0	0	1.066.084
26782079	ESTRADAS DE MINAS: INFRAESTRUTURA LOGÍSTICA	0	0	13.492.000	980.052.084	0	0	0	993.544.084
26782084	OPERAÇÃO E SEGURANÇA DOS CORREDORES DE TRANSPORTE	0	0	0	50.993.329	0	0	0	50.993.329
26783	TRANSPORTE FERROVIÁRIO	0	0	0	0	1.000	0	0	1.000
26783702	OBRIGAÇÕES ESPECIAIS	0	0	0	0	1.000	0	0	1.000
26845	OUTRAS TRANSFERÊNCIAS	0	0	5.402.181	0	0	0	0	5.402.181
26845702	OBRIGAÇÕES ESPECIAIS	0	0	5.402.181	0	0	0	0	5.402.181
27	DESPORTO E LAZER	0	0	15.253.013	8.501.000	0	0	0	23.754.013
27122	ADMINISTRAÇÃO GERAL	0	0	2.214.316	1.001.000	0	0	0	3.215.316

**PROGRAMA DE TRABALHO DO GOVERNO
DEMONSTRATIVO DA DESPESA POR FUNÇÕES, SUBFUNÇÕES E PROGRAMAS CONFORME OS GRUPOS DE DESPESA
(Art. 2º, § 2º, inciso II da Lei 4.320/64)**

Exercício: 2016

ORÇAMENTO FISCAL

RECURSOS DE TODAS AS FONTES

R\$ 1,00

CÓDIGO / ESPECIFICAÇÃO		PESSOAL E ENCARGOS SOCIAIS	JUROS E ENCARGOS DA DÍVIDA	OUTRAS DESPESAS CORRENTES	INVESTIMENTOS	INVERSÕES FINANCEIRAS	AMORTIZAÇÃO DA DÍVIDA	RESERVA DE CONTINGÊNCIA	TOTAL
27122178	MINAS ESPORTIVA	0	0	1.000	1.001.000	0	0	0	1.002.000
27122701	APOIO À ADMINISTRAÇÃO PÚBLICA	0	0	2.213.316	0	0	0	0	2.213.316
27126	TECNOLOGIA DA INFORMAÇÃO	0	0	267.697	0	0	0	0	267.697
27126178	MINAS ESPORTIVA	0	0	267.697	0	0	0	0	267.697
27128	FORMAÇÃO DE RECURSOS HUMANOS	0	0	25.000	0	0	0	0	25.000
27128701	APOIO À ADMINISTRAÇÃO PÚBLICA	0	0	25.000	0	0	0	0	25.000
27366	EDUCAÇÃO DE JOVENS E ADULTOS	0	0	4.850.000	0	0	0	0	4.850.000
27366178	MINAS ESPORTIVA	0	0	4.850.000	0	0	0	0	4.850.000
27811	DESPORTO DE RENDIMENTO	0	0	401.000	0	0	0	0	401.000
27811178	MINAS ESPORTIVA	0	0	401.000	0	0	0	0	401.000
27812	DESPORTO COMUNITÁRIO	0	0	7.485.000	400.000	0	0	0	7.885.000
27812178	MINAS ESPORTIVA	0	0	7.485.000	400.000	0	0	0	7.885.000
27813	LAZER	0	0	10.000	7.100.000	0	0	0	7.110.000
27813112	ESPORTE PARA TODOS	0	0	5.000	0	0	0	0	5.000
27813154	MINAS 2016	0	0	2.000	0	0	0	0	2.000
27813189	INCENTIVO AO ESPORTE	0	0	3.000	7.100.000	0	0	0	7.103.000

**PROGRAMA DE TRABALHO DO GOVERNO
DEMONSTRATIVO DA DESPESA POR FUNÇÕES, SUBFUNÇÕES E PROGRAMAS CONFORME OS GRUPOS DE DESPESA
(Art. 2º, § 2º, inciso II da Lei 4.320/64)**

Exercício: 2016

ORÇAMENTO FISCAL

RECURSOS DE TODAS AS FONTES

R\$ 1,00

CÓDIGO / ESPECIFICAÇÃO		PESSOAL E ENCARGOS SOCIAIS	JUROS E ENCARGOS DA DÍVIDA	OUTRAS DESPESAS CORRENTES	INVESTIMENTOS	INVERSÕES FINANCEIRAS	AMORTIZAÇÃO DA DÍVIDA	RESERVA DE CONTINGÊNCIA	TOTAL
28	ENCARGOS ESPECIAIS	863.689.809	2.324.147.242	20.563.995.109	34.124.959	1.000	4.584.493.989	0	28.370.452.108
28843	SERVIÇO DA DÍVIDA INTERNA	0	1.881.312.394	0	0	0	4.200.501.702	0	6.081.814.096
28843702	OBRIGAÇÕES ESPECIAIS	0	1.881.312.394	0	0	0	4.200.501.702	0	6.081.814.096
28844	SERVIÇO DA DÍVIDA EXTERNA	0	379.998.257	0	0	0	303.092.287	0	683.090.544
28844702	OBRIGAÇÕES ESPECIAIS	0	379.998.257	0	0	0	303.092.287	0	683.090.544
28845	OUTRAS TRANSFERÊNCIAS	0	0	12.849.165.909	0	0	0	0	12.849.165.909
28845702	OBRIGAÇÕES ESPECIAIS	0	0	12.849.165.909	0	0	0	0	12.849.165.909
28846	OUTROS ENCARGOS ESPECIAIS	863.689.809	62.836.591	7.714.829.200	34.124.959	1.000	80.900.000	0	8.756.381.559
28846702	OBRIGAÇÕES ESPECIAIS	863.689.809	62.836.591	7.714.829.200	34.124.959	1.000	80.900.000	0	8.756.381.559
99	RESERVA DE CONTINGÊNCIA	0	0	0	0	0	0	649.959.836	649.959.836
TOTAL		45.462.056.325	2.324.147.242	34.964.647.425	3.652.271.237	383.140.050	4.584.493.989	649.959.836	92.020.716.104

OUTROS

**DEMONSTRATIVO DA APLICAÇÃO DE RECURSOS NA MANUTENÇÃO E NO DESENVOLVIMENTO DO ENSINO À
CONTA DE RECURSOS ORDINÁRIOS E DOS VINCULADOS AO FUNDO DE EDUCAÇÃO
(Art. 212 da Constituição Federal, Art. 201 da Constituição Estadual e Art. 8º, inciso III da lei 21.736/2015 - LDO)**

ORÇAMENTO FISCAL
Exercício 2016

R\$ 1,00

CÓDIGO	ESPECIFICAÇÕES	VALOR
	A - IMPOSTO LIVRES E TRANSFERÊNCIA LIVRES	34.071.427.908
1.1.1.2.04.31.00	IMPOSTO DE RENDA RETIDO NAS FONTES SOBRE OS RENDIMENTOS DO TRABALHO	3.580.912.878
1.1.1.2.05.01.00	COTA-PARTE DO ESTADO - IPVA	1.766.102.701
1.1.1.2.07.01.00	COTA-PARTE DO ESTADO - ITCD	544.461.068
1.1.1.3.02.01.00	COTA-PARTE DO ESTADO-ICMS	23.955.150.300
1.1.1.3.02.02.00	ADICIONAL ICMS - FUNDO ESTADUAL DE COMBATE A POBREZA	227.614.232
1.1.1.3.02.51.00	COTA-PARTE DO ESTADO - ICMS - CESSÃO DE DIREITOS CREDITÓRIOS - LEI 19266/2010	131.483.085
1.7.2.1.01.01.01	COTA-PARTE DO FUNDO DE PARTICIPAÇÃO DOS ESTADOS E DISTRITO FEDERAL/FPE -ESTADO	3.207.060.590
1.7.2.1.01.12.01	COTA-PARTE DO ESTADO - IPI	507.661.490
1.7.2.1.01.32.00	COTA-PARTE DO IMPOSTO SOBRE OPERAÇÕES DE CRÉDITO, CÂMBIO E SEGURO VAL. MOBILIÁRIOS / COMERCIALIZAÇÃO DO OURO	3.126
1.7.2.1.36.01.00	COTA-PARTE TRANSFERÊNCIA FINANCEIRA - L.C. Nº 87/96 - ESTADO	150.978.438
	B - IMPOSTO E TRANSFERÊNCIA FEDERAIS	7.731.770.694
1.1.1.2.05.03.00	COTA-PARTE DO ESTADO PARA O FUNDEB - IPVA	441.525.675
1.1.1.2.07.02.00	COTA-PARTE DO ESTADO PARA O FUNDEB - ITCD	136.115.267
1.1.1.3.02.04.00	COTA-PARTE DO ESTADO PARA FUNDEB - ICMS	6.021.658.346
1.7.2.1.01.01.02	COTA-PARTE DO ESTADO PARA FUNDEB- FPE	801.765.147
1.7.2.1.01.12.02	COTA-PARTE DO ESTADO PARA FUNDEB - IPI	126.915.373
1.7.2.1.36.02.00	COTA-PARTE DO ESTADO PARA FUNDEB - TRANSFERÊNCIA FINANCEIRA L.C. Nº87/96	37.744.610
1.9.1.1.20.02.00	COTA-PARTE DO ESTADO PARA O FUNDEB - MULTAS DO ITCD	8.721.165
1.9.1.1.41.03.00	COTA-PARTE DO ESTADO PARA O FUNDEB - MULTAS DO IPVA	24.425.088
1.9.1.1.42.02.00	COTA-PARTE DO ESTADO PARA FUNDEB - MULTAS ICMS	89.553.595
1.9.3.1.14.03.00	COTA-PARTE DO ESTADO PARA O FUNDEB - DÍVIDA ATIVA DO IPVA	1.532.266
1.9.3.1.15.02.00	COTA-PARTE DO ESTADO PARA FUNDEB - DÍVIDA ATIVA TRIBUTÁRIA DO ICMS	41.454.740
1.9.3.1.20.02.00	COTA-PARTE DO ESTADO PARA O FUNDEB - DÍVIDA ATIVA TRIBUTÁRIA DO ITCD	359.422
	C - OUTRAS RECEITAS	669.483.094
1.9.1.1.20.01.00	COTA-PARTE DO ESTADO - MULTAS DO ITCD	34.884.660
1.9.1.1.41.01.00	COTA-PARTE DO ESTADO - MULTAS DO IPVA	97.700.350
1.9.1.1.42.01.00	COTA-PARTE DO ESTADO - MULTAS DO ICMS	227.521.626
1.9.1.1.42.51.00	MULTAS E JUROS DE MORA DO ADICIONAL ICMS - FUNDO ESTADUAL DE COMBATE A POBREZA	5.296.383
1.9.1.1.42.52.00	COTA-PARTE DO ESTADO - MULTAS DO ICMS - CESSAO DE DIREITOS CREDITORIOS - LEI 19266/2010	130.692.750
1.9.3.1.14.01.00	COTA-PARTE DO ESTADO - DÍVIDA ATIVA TRIBUTÁRIA DO IPVA	6.129.063
1.9.3.1.15.01.00	COTA-PARTE DO ESTADO - DÍVIDA ATIVA TRIBUTÁRIA DO ICMS	98.304.037
1.9.3.1.15.51.00	COTA-PARTE DO ESTADO - DIVIDA ATIVA TRIBUTARIA DO ICMS - CESSAO DE DIREITOS CREDITORIOS - LEI 19266/2010	67.514.917
1.9.3.1.15.54.00	RECEITA DA DIVIDA ATIVA TRIBUTARIA DO ADICIONAL ICMS - FUNDO ESTADUAL DE COMBATE A POBREZA	1.620
1.9.3.1.20.01.00	COTA-PARTE DO ESTADO - DÍVIDA ATIVA TRIBUTÁRIA DO ITCD	1.437.688
	D - TOTAL DA RECEITA (A+B+C)	42.472.681.696
	E - DESPESA COM MANUTENÇÃO E DESENVOLVIMENTO DO ENSINO	10.624.096.814
1251 .12	POLÍCIA MILITAR DO ESTADO DE MINAS GERAIS	89.108.959
1261 .12	SECRETARIA DE ESTADO DE EDUCAÇÃO	9.235.861.039
1511 .12	POLÍCIA CIVIL DO ESTADO DE MINAS GERAIS	43.000
2151 .12	FUNDAÇÃO HELENA ANTIPOFF	9.755.503
2281 .12	FUNDAÇÃO DE EDUCAÇÃO PARA O TRABALHO DE MINAS GERAIS	201.600
2311 .12	UNIVERSIDADE ESTADUAL DE MONTES CLAROS	219.140.987
2351 .12	UNIVERSIDADE DO ESTADO DE MINAS GERAIS	200.519.315
2421 .12	INSTITUTO DE DESENVOLVIMENTO DO NORTE E NORDESTE DE MINAS GERAIS	1.500.000
	PERDA DO ESTADO COM O FUNDEB PARA O MUNÍCIPIO	867.966.411
	F - PERCENTUAL DE APLICAÇÃO DA RECEITA RESULTANTE DE IMPOSTOS E DE TRANSFERÊNCIA NA MANUTENÇÃO E DESENVOLVIMENTO DO ENSINO - E/D APLICAÇÃO MÍNIMA 25%	25,01%

FONTE: Armazém Sisor.

ELABORAÇÃO: DCGF/SCPPPO/SEPLAG.

**DEMONSTRATIVO DA APLICAÇÃO DE RECURSOS EM PROGRAMAS DE SAÚDE E
INVESTIMENTO EM TRANSPORTE E SISTEMA VIÁRIO
(Art. 158 da Constituição Estadual e Art. 8º, inciso IV da Lei 21.736/2015 - LDO)**

ORÇAMENTO FISCAL
Exercício 2016

RECURSOS DE TODAS AS FONTES
R\$1,00

CÓDIGO	ESPECIFICAÇÃO	VALOR
	A - PROGRAMA DE SAÚDE	9.915.322.098
1251 .10	POLÍCIA MILITAR DO ESTADO DE MINAS GERAIS	3.000
1401 .10	CORPO DE BOMBEIROS MILITAR DO ESTADO DE MINAS GERAIS	93.239
1451 .10	SECRETARIA DE ESTADO DE DEFESA SOCIAL	94.739.177
1511 .10	POLÍCIA CIVIL DO ESTADO DE MINAS GERAIS	912.000
1541 .10	ESCOLA DE SAUDE PUBLICA DO ESTADO DE MINAS GERAIS	51.497.191
1671 .10	SECRETARIA DE ESTADO DE ESPORTES	1.000
2011 .10	INSTITUTO DE PREVIDÊNCIA DOS SERVIDORES DO ESTADO DE MINAS GERAIS	874.829.121
2121 .10	INSTITUTO DE PREVIDÊNCIA DOS SERVIDORES MILITARES DO ESTADO DE MINAS GERAIS	680.047.567
2141 .10	DEPARTAMENTO DE OBRAS PÚBLICAS DO ESTADO DE MINAS GERAIS	11.306.547
2151 .10	FUNDAÇÃO HELENA ANTIPOFF	10.000
2261 .10	FUNDAÇÃO EZEQUIEL DIAS	431.104.783
2271 .10	FUNDAÇÃO HOSPITALAR DO ESTADO DE MINAS GERAIS	1.172.263.839
2311 .10	UNIVERSIDADE ESTADUAL DE MONTES CLAROS	37.062.000
2321 .10	FUNDAÇÃO CENTRO DE HEMATOLOGIA E HEMOTERAPIA DE MINAS GERAIS	206.888.967
4121 .10	FUNDO DE APOIO HABITACIONAL DA ASSEMBLÉIA LEGISLATIVA DE MINAS GERAIS	31.500.000
4291 .10	FUNDO ESTADUAL DE SAÚDE	6.323.063.667
	B -INVESTIMENTO EM TRANSPORTE E SISTEMA VIÁRIO	1.143.779.930
1301 .26	SECRETARIA DE ESTADO DE TRANSPORTE E OBRAS PÚBLICAS (GRUPO DE DESPESA: 4 - INVESTIMENTO, 5 - INVERSÕES FINANCEIRAS, DE ATIVIDADES E PROJETOS)	49.005.269
1915 .26	TRANSFERÊNCIAS DO ESTADO A EMPRESAS (GRUPO DE DESPESA: 4 - INVESTIMENTO, 5 - INVERSÕES FINANCEIRAS, DE ATIVIDADES E PROJETOS)	1.000
2301 .26	DEPARTAMENTO DE ESTRADA E RODAGENS DO ESTADO DE MINAS GERAIS (GRUPO DE DESPESA: 4 - INVESTIMENTO, 5 - INVERSÕES FINANCEIRAS, DE ATIVIDADES E PROJETOS)	981.120.168
4381 .26	FUNDO ESTADUAL DE DESENVOLVIMENTO DE TRANSPORTE (GRUPO DE DESPESA: 4 - INVESTIMENTO, 5 - INVERSÕES FINANCEIRAS, DE ATIVIDADES E PROJETOS)	113.653.493
	C - APLICAÇÃO DOS RECURSOS EM PROGRAMAS DE SAÚDE EM RELAÇÃO AOS INVESTIMENTOS EM TRANSPORTE E SISTEMA VIÁRIO (A/B)	8,67

FONTE: Armazém Sisor.

ELABORAÇÃO: DCGF/SCPPPO/SEPLAG.

Nota: A partir do exercício de 2015, os repasses realizados pelo Fundo Estadual de Saúde, nos termos do Decreto Estadual nº 46422, de 17 de janeiro de 2014, estão sendo considerados no Demonstrativo da Aplicação de Recursos em Programas de Saúde e Investimento em Transporte e Sistema Viário.

DEMONSTRATIVO DA APLICAÇÃO DE RECURSOS NAS AÇÕES E SERVIÇOS PÚBLICOS DE SAÚDE
(Emenda nº 29 de 13/09/2000 à Constituição Federal e Art. 8º, inciso V da Lei 21.736/2015 - LDO)

ORÇAMENTO FISCAL
Exercício 2016

R\$ 1,00

CODIGO	ESPECIFICAÇÕES	VALOR
	A - IMPOSTO E TRANSFERÊNCIA FEDERAIS	42.472.678.570
1.1.1.2.04.31.00	IMPOSTO DE RENDA RETIDO NAS FONTES SOBRE OS RENDIMENTOS DO TRABALHO	3.580.912.878
1.1.1.2.05.01.00	COTA-PARTE DO ESTADO - IPVA	1.766.102.701
1.1.1.2.05.03.00	COTA-PARTE DO ESTADO PARA O FUNDEB - IPVA	441.525.675
1.1.1.2.07.01.00	COTA-PARTE DO ESTADO - ITCD	544.461.068
1.1.1.2.07.02.00	COTA-PARTE DO ESTADO PARA O FUNDEB - ITCD	136.115.267
1.1.1.3.02.01.00	COTA-PARTE DO ESTADO-ICMS	23.955.150.300
1.1.1.3.02.02.00	ADICIONAL ICMS - FUNDO ESTADUAL DE COMBATE A POBREZA	227.614.232
1.1.1.3.02.04.00	COTA-PARTE DO ESTADO PARA FUNDEB - ICMS	6.021.658.346
1.1.1.3.02.51.00	COTA-PARTE DO ESTADO - ICMS - CESSÃO DE DIREITOS CREDITÓRIOS - LEI 19266/2010	131.483.085
1.7.2.1.01.01.01	COTA-PARTE DO FUNDO DE PARTICIPAÇÃO DOS ESTADOS E DISTRITO FEDERAL/FPE -ESTADO	3.207.060.590
1.7.2.1.01.01.02	COTA-PARTE DO ESTADO PARA FUNDEB- FPE	801.765.147
1.7.2.1.01.12.01	COTA-PARTE DO ESTADO - IPI	507.661.490
1.7.2.1.01.12.02	COTA-PARTE DO ESTADO PARA FUNDEB - IPI	126.915.373
1.7.2.1.36.01.00	COTA-PARTE TRANSFERÊNCIA FINANCEIRA - L.C. Nº 87/96 - ESTADO	150.978.438
1.7.2.1.36.02.00	COTA-PARTE DO ESTADO PARA FUNDEB - TRANSFERÊNCIA FINANCEIRA L.C. Nº87/96	37.744.610
1.9.1.1.20.01.00	COTA-PARTE DO ESTADO - MULTAS DO ITCD	34.884.660
1.9.1.1.20.02.00	COTA-PARTE DO ESTADO PARA O FUNDEB - MULTAS DO ITCD	8.721.165
1.9.1.1.41.01.00	COTA-PARTE DO ESTADO - MULTAS DO IPVA	97.700.350
1.9.1.1.41.03.00	COTA-PARTE DO ESTADO PARA O FUNDEB - MULTAS DO IPVA	24.425.088
1.9.1.1.42.01.00	COTA-PARTE DO ESTADO - MULTAS DO ICMS	227.521.626
1.9.1.1.42.02.00	COTA-PARTE DO ESTADO PARA FUNDEB - MULTAS ICMS	89.553.595
1.9.1.1.42.51.00	MULTAS E JUROS DE MORA DO ADICIONAL ICMS - FUNDO ESTADUAL DE COMBATE A POBREZA	5.296.383
1.9.1.1.42.52.00	COTA-PARTE DO ESTADO - MULTAS DO ICMS - CESSAO DE DIREITOS CREDITARIOS - LEI 19266/2010	130.692.750
1.9.3.1.14.01.00	COTA-PARTE DO ESTADO - DÍVIDA ATIVA TRIBUTÁRIA DO IPVA	6.129.063
1.9.3.1.14.03.00	COTA-PARTE DO ESTADO PARA O FUNDEB - DÍVIDA ATIVA DO IPVA	1.532.266
1.9.3.1.15.01.00	COTA-PARTE DO ESTADO - DÍVIDA ATIVA TRIBUTÁRIA DO ICMS	98.304.037
1.9.3.1.15.02.00	COTA-PARTE DO ESTADO PARA FUNDEB - DÍVIDA ATIVA TRIBUTÁRIA DO ICMS	41.454.740
1.9.3.1.15.51.00	COTA-PARTE DO ESTADO - DIVIDA ATIVA TRIBUTARIA DO ICMS - CESSAO DE DIREITOS CREDITARIOS - LEI 19266/2010	67.514.917
1.9.3.1.15.54.00	RECEITA DA DIVIDA ATIVA TRIBUTARIA DO ADICIONAL ICMS - FUNDO ESTADUAL DE COMBATE A POBREZA	1.620
1.9.3.1.20.01.00	COTA-PARTE DO ESTADO - DÍVIDA ATIVA TRIBUTÁRIA DO ITCD	1.437.688
1.9.3.1.20.02.00	COTA-PARTE DO ESTADO PARA O FUNDEB - DÍVIDA ATIVA TRIBUTÁRIA DO ITCD	359.422
	B - DESPESA COM SAÚDE	5.114.310.605
1451 .10	SECRETARIA DE ESTADO DE DEFESA SOCIAL	94.739.177
1541 .10	ESCOLA DE SAUDE PUBLICA DO ESTADO DE MINAS GERAIS	51.366.022
2141 .10	DEPARTAMENTO DE OBRAS PÚBLICAS DO ESTADO DE MINAS GERAIS	1.000
2261 .10	FUNDAÇÃO EZEQUIEL DIAS	233.618.408
2271 .10	FUNDAÇÃO HOSPITALAR DO ESTADO DE MINAS GERAIS	1.172.263.839
2311 .10	UNIVERSIDADE ESTADUAL DE MONTES CLAROS	35.262.000
2321 .10	FUNDAÇÃO CENTRO DE HEMATOLOGIA E HEMOTERAPIA DE MINAS GERAIS	206.887.967
4291 .10	FUNDO ESTADUAL DE SAÚDE	3.320.172.192
	C - PERCENTUAL DE APLICAÇÃO DE RECURSOS NAS AÇÕES E SERVIÇOS PÚBLICOS DE SAÚDE - B/A	12,04
	APLICAÇÃO MÍNIMA 12,00%	

FONTE: Amarázém Sisor.

ELABORAÇÃO: DCGF/SCPPPO/SEPLAG.

DEMONSTRATIVO DA APLICAÇÃO DE RECURSOS NO AMPARO E FOMENTO À PESQUISA
(Emenda nº 17 de 20/12/1995 e Art. 8º, inciso VI da Lei 21.736/2015 - LDO)

ORÇAMENTO FISCAL
Exercício 2016

R\$1,00

CÓDIGO	ESPECIFICAÇÃO	VALOR
	A - RECEITA ORÇAMENTÁRIA CORRENTE ORDINÁRIA - BASE DE CÁLCULO	35.545.154.788
	1% SOBRE A BASE DE CÁLCULO	355.451.548
	B- APLICAÇÃO DE RECURSOS ORDINÁRIOS DESTINADOS AO AMPARO E FOMENTO À PESQUISA	
2071	FUNDAÇÃO DE AMPARO À PESQUISA DO ESTADO DE MINAS GERAIS - FAPEMIG	355.451.549

FONTE: Armazém Sisor.

ELABORAÇÃO: DCGF/SCPPPO/SEPLAG.

DEMONSTRATIVO DA PARTICIPAÇÃO PERCENTUAL DE PESSOAL NA RECEITA CORRENTE LÍQUIDA
 (Art. 169 da Constituição Federal, Lei Complementar 101/2000 e Art. 8º, inciso VIII da Lei 21.736/2015 - LDO)

ORÇAMENTO FISCAL
Exercício 2016

R\$1,00

		VALOR
A - RECEITA CORRENTE LÍQUIDA		51.245.983.561
B - LIMITE DAS DESPESAS COM PESSOAL, DISCIPLINADO PELA LEI 101/2000		
PODER LEGISLATIVO (INCLUSIVE TRIBUNAL DE CONTAS)	3,00%	1.537.379.507
PERCENTUAL DO ORÇAMENTO	2,40%	1.228.293.924
PODER JUDICIÁRIO	6,00%	3.074.759.014
PERCENTUAL DO ORÇAMENTO	5,68%	2.908.421.267
PODER MINISTÉRIO PÚBLICO	2,00%	1.024.919.671
PERCENTUAL DO ORÇAMENTO	1,98%	1.016.175.580
PODER EXECUTIVO	49,00%	25.110.531.945
PERCENTUAL DO ORÇAMENTO	49,72%	25.478.927.570
TOTAL PESSOAL DO ESTADO		
LEI DE RESPONSABILIDADE FISCAL	60,00%	30.747.590.137
PERCENTUAL DO ORÇAMENTO	59,77%	30.631.818.341

FONTE: Armazém Sisor.

ELABORAÇÃO: DCGF/SCPPPO/SEPLAG.

DEMONSTRATIVO DA PARTICIPAÇÃO PERCENTUAL DE PESSOAL NA RECEITA CORRENTE LÍQUIDA
(Art. 169 da Constituição Federal, Lei Complementar 101/2000 e Art. 8º, inciso VIII da Lei 21.736/2015 - LDO)

ORÇAMENTO FISCAL
Exercício 2016

R\$1,00

ESPECIFICAÇÃO		VALOR
A - RECEITA CORRENTE LÍQUIDA		51.245.983.561
B - LIMITE DAS DESPESAS COM PESSOAL, DISCIPLINADO PELA LEI 101/2000 E INSTRUÇÃO Nº 5/2001 - TCMG		
PODER LEGISLATIVO (INCLUSIVE TRIBUNAL DE CONTAS)	3,00%	1.537.379.507
PERCENTUAL DO ORÇAMENTO	2,39%	1.223.886.092
PODER JUDICIÁRIO	6,00%	3.074.759.014
PERCENTUAL DO ORÇAMENTO	5,59%	2.866.318.984
PODER MINISTÉRIO PÚBLICO	2,00%	1.024.919.671
PERCENTUAL DO ORÇAMENTO	1,92%	986.175.580
PODER EXECUTIVO	49,00%	25.110.531.945
PERCENTUAL DO ORÇAMENTO	41,39%	21.208.669.479
TOTAL PESSOAL DO ESTADO		
LEI DE RESPONSABILIDADE FISCAL	60,00%	30.747.590.137
PERCENTUAL DO ORÇAMENTO	51,29%	26.285.050.135

FONTE: Armazém Sisor.

ELABORAÇÃO: DCGF/SCPPPO/SEPLAG.

DEMONSTRATIVO REGIONALIZADO DO EFEITO SOBRE A RECEITA E A DESPESA DECORRENTE DE BENEFÍCIOS FISCAIS

Em cumprimento do disposto nos incisos IX, XII, XIII e XX do art. 8º da LEI Nº 21.736 de 04 de agosto de 2015, que dispõe sobre as diretrizes para a elaboração da lei orçamentária para o exercício financeiro de 2016, foi elaborado o presente documento, que acompanha a proposta orçamentária, contendo demonstrativo regionalizado do efeito sobre a receita e a despesa decorrente de isenção, anistia, transação, remissão, subsídio e benefício de natureza financeira, tributária e creditícia.

Os benefícios fiscais são apresentados em três grupos distintos, a saber: benefícios heterônomos, novos benefícios e benefícios pré-existentes. As informações tem como orientação a legislação tributária e são extraídas da base de dados fiscais fornecidas pelos contribuintes, relativa aos exercícios de 2014 (benefícios pré-existentes) e pelas concessões aprovadas a partir de 2015, que terão impacto em 2016 (novos benefícios), projetadas pelos mesmos critérios adotados na estimativa orçamentária do ICMS, que incluem os parâmetros macroeconômicos definidos pelo Ministério do Planejamento no Projeto de Lei de Diretrizes Orçamentárias para 2016.

1. Benefícios Heterônomos

Caracterizam-se como heterônomos os benefícios concedidos no exercício de política fiscal de caráter nacional e que transcendem o âmbito da decisão individual das unidades federadas. O volume de tais benefícios representa, respectivamente, 10,23% e 14,71% das receitas corrente e tributária previstas para 2016, com forte participação relativa no volume total das desonerações fiscais, correspondendo a 9,44% da receita tributária.

DEMONSTRATIVO REGIONALIZADO DO EFEITO SOBRE A RECEITA E A DESPESA DECORRENTE DE BENEFÍCIOS FISCAIS

Tabela 1 - Minas Gerais - Estimativa dos Efeitos para o Estado decorrentes de Concessão de Benefícios Heterônimos
Exercício Fiscal de 2016

BENEFÍCIOS	VALOR EM R\$ MILHARES	(a preços de 2016)		
		% PROPORÇÃO		
		REC. CORRENTE	REC. TRIBUTÁRIA	ICMS
1. Lei Kandir - perda líquida após o ressarcimento (1)	4.756.983,5	6,39	9,19	11,78
2. Crédito ICMS Exportação de Industrializados	418.537,5	0,56	0,81	1,04
3. Simples Nacional	2.437.356,7	3,27	4,71	6,04
TOTAL DE PERDAS	7.612.877,7	10,23	14,71	18,86

Fonte: Lince Exportação da Receita Federal; SUCOR/SEPLAG-MG e DGI/DIEF/SAIF/SEF-MG;

Elaboração: DGI/DIEF/SAIF/SEF-MG

¶ Inclui perdas brutas com exportação, projetadas sobre valores efetivos de 2014, com base na taxa do PIB (LOA 2016 União) e do câmbio/pesquisa Focus em 04/09/2015,

deduzidos os repasses da Lei Kandir (Valores recebidos por MG e municípios mineiros relativos à L.Kandir (12,9044% s/R\$ 1,95 bilhão): R\$ 251,631

Obs.: Receita Orçamentária Fiscal: Receita Corrente = R\$ 74.435.365.964,00; Receita Tributária = R\$ 51.741.407.618,00; ICMS = R\$ 40.372.003.207,00

2. Novos Benefícios

Nesse grupo são totalizados os benefícios aprovados ou prorrogados a partir de 2015, com impacto em 2016. Foram concedidos com observância dos requisitos da Lei de Responsabilidade Fiscal e atendem aos pressupostos mencionados a seguir consoante interpretação da Superintendência de Tributação da Secretaria de Fazenda de Minas Gerais - para a composição do presente relatório de desonerações fiscais

Os benefícios ou incentivos fiscais dos quais decorre renúncia de receita não abrangem todo o universo de desonerações. Não são levados em conta, por exemplo, os benefícios concedidos no meio da cadeia entre a produção e o consumo, dado que há recuperação na etapa ou etapas subsequentes, anteriores ao consumo;

Renunciar envolve dispor com autonomia, ou seja, com liberdade de dispor. Desse modo, não se incluem no grupo os benefícios heterônimos impostos independentemente da vontade do ente tributante - mencionados à parte apenas para efeito comparativo;

A Lei de Responsabilidade Fiscal faz menção apenas a benefícios concedidos em caráter não geral ou que impliquem em redução discriminada de tributos. Dessa forma, benefícios que não exijam aplicação individualizada mediante requerimento (concedidos em caráter geral) e que não se destinem a classe determinada de contribuintes, não são compreendidos como renúncia de receita. São excluídas, portanto, desse grupo, os benefícios concedidos em caráter geral.

Dados os critérios estabelecidos, podemos apontar os benefícios ou incentivos que efetivamente correspondem à renúncia de receita promovida pelo Estado de Minas Gerais (concedidos ou prorrogados em 2015 e com vigência prevista também para 2016).

I – remissão de que trata o Decreto nº 46.768, de 29 de maio de 2015, tendo em vista o disposto no Convênio ICMS 124, de 11 de outubro de 2013;

**DEMONSTRATIVO REGIONALIZADO DO EFEITO SOBRE A RECEITA E A DESPESA
DECORRENTE DE BENEFÍCIOS FISCAIS**

II – manutenção de créditos de ICMS de que trata o item 197, Anexo I do RICMS/02, nos termos do Decreto nº 46.802, de 20 de julho de 2015, tendo em vista o disposto no Convênio ICMS 133, de 5 de dezembro de 2008;

III – ampliação do percentual de redução de base de cálculo de que trata o item 50, Anexo IV do RICMS/02, nos termos do Decreto nº 46.814, de 5 de agosto de 2015.

Trata-se de redução de base de cálculo em caráter não geral;

IV – remissão do ICMS relativo ao Programa REGULARIZE, nos termos do Decreto nº 46.817, de 10 de agosto de 2015, tendo em vista o disposto no art. 21 da Lei nº 15.273, de 29 de julho de 2004, e nos §§ 7º e 8º do art. 29 da Lei nº 6.763, de 26 de dezembro de 1975.

Finalmente, cabe salientar a possibilidade de prorrogação para o exercício de 2016 dos benefícios fiscais que atualmente vigem e possuem término de vigência no exercício de 2015.

Os novos benefícios totalizam R\$ 120 milhões, e correspondentes a 0,16 % da receita corrente e a 0,23 % da receita tributária estimadas no orçamento de 2016. Seus montantes e respectivos impactos estão representados nas tabelas 2 e 3, a seguir, com destaque por setor beneficiado e participação por região administrativa do Estado.

Tabela 2 - Minas Gerais - Estimativa dos Efeitos sobre Receitas do Estado decorrentes dos Novos Benefícios Concedidos a partir de 2015
Exercício Fiscal de 2016

BENEFÍCIOS	VALOR EM R\$ MILHARES	(a preços de 2016) % PROPORÇÃO		
		REC. CORRENTE	REC. TRIBUTÁRIA	ICMS
ICMS				
Isenção	141,9	0,00	0,00	0,00
Crédito presumido e Regime Especial	81.916,3	0,11	0,16	0,20
Redução da Base de Cálculo	4.684,7	0,01	0,01	0,01
Programa Regularize	33.132,0	0,04	0,06	0,08
Remissão	486,6	0,00	0,00	0,00
TOTAL DE PERDAS	120.361,5	0,16	0,23	0,30

Fonte: DGI/DIEF/SAIF/SEF-MG

Elaboração: DGI/DIEF/SAIF/SEF-MG

Nota: Receita Orçamentária Fiscal: Receita Corrente = R\$ 74.435.365.964,00; Receita Tributária = R\$ 51.741.407.618,00; ICMS = R\$ 40.372.003.207,00

DEMONSTRATIVO REGIONALIZADO DO EFEITO SOBRE A RECEITA E A DESPESA DECORRENTE DE BENEFÍCIOS FISCAIS

Tabela 3 - Minas Gerais - Novos Benefícios Tributários Concedidos a partir de 2015
Estimativa Regionalizada dos Efeitos sobre Receitas Correntes e Tributárias
Discriminada por Setor Beneficiado e Modalidade de Benefício - Orçamento de 2016

Em R\$1,00 (a preços de 2016)

Tributo	Setor Beneficiado	Benefício	TERRITÓRIO DE DESENVOLVIMENTO 1			TERRITÓRIO DE DESENVOLVIMENTO 2		
			Montante	Equiparação		Montante	Equiparação	
				% Rec.Corr.	% Rec. Trib.		% Rec.Corr.	% Rec. Trib.
ICMS	Extração Mineral	Crédito Presumido e Regime Especial	-	-	-	-	-	-
		Isenção	-	-	-	-	-	-
		Redução da Base de Cálculo programa Regularize	688	0,00	0,00	1.617	0,00	0,00
		TOTAL	688	0,00	0,00	1.617	0,00	0,00
	Indústria de Transformação	Crédito Presumido e Regime Especial	-	-	-	-	-	-
		Isenção	-	-	-	-	-	-
		Redução da Base de Cálculo programa Regularize	39.288	0,00	0,00	222.319	0,00	0,00
		Remissão	-	-	-	-	-	-
	TOTAL	39.288	0,00	0,00	222.319	0,00	0,00	
	Construção	Crédito Presumido e Regime Especial	-	-	-	-	-	-
		Isenção	-	-	-	-	-	-
		Redução da Base de Cálculo programa Regularize	62	0,00	0,00	2.429	0,00	0,00
		Total	62	0,00	0,00	2.429	0,00	0,00
	SIUP	Crédito Presumido e Regime Especial	-	-	-	-	-	-
		Isenção	-	-	-	-	-	-
		Redução da Base de Cálculo programa Regularize	-	-	-	14	0,00	0,00
		Total	-	-	-	14	0,00	0,00
	Comércio	Crédito Presumido e Regime Especial	-	-	-	-	-	-
		Isenção	-	-	-	-	-	-
		Redução da Base de Cálculo programa Regularize	124.900	0,00	0,00	242.381	0,00	0,00
		TOTAL	124.900	0,00	0,00	242.381	0,00	0,00
	Serviços	Crédito Presumido e Regime Especial	-	-	-	-	-	-
		Isenção	-	-	-	-	-	-
		Redução da Base de Cálculo programa Regularize	11.306	0,00	0,00	170.387	0,00	0,00
		TOTAL	11.306	0,00	0,00	170.387	0,00	0,00
	Agropecuária	Crédito Presumido e Regime Especial	-	-	-	-	-	-
		Isenção	-	-	-	-	-	-
		Redução da Base de Cálculo programa Regularize	22.329	0,00	0,00	2.050	0,00	0,00
TOTAL		22.329	0,00	0,00	2.050	0,00	0,00	
Outros	Crédito Presumido e Regime Especial	-	-	-	-	-	-	
	Isenção	-	-	-	-	-	-	
	Redução da Base de Cálculo programa Regularize	-	-	-	4.631	0,00	0,00	
	TOTAL	-	-	-	4.631	0,00	0,00	
Total do ICMS	Crédito Presumido e Regime Especial	-	-	-	-	-	-	
	Isenção	-	-	-	-	-	-	
	Redução da Base de Cálculo programa Regularize	198.572	0,00	0,00	645.828	0,00	0,00	
	Remissão	-	-	-	-	-	-	
TOTAL	198.572	0,00	0,00	645.828	0,00	0,00		
Benefício por região na Receita Tributária			0,00			0,00		
Participação sobre o total de benefícios			0,16			0,54		

Fonte: DGI/DIEF/SAIF/SEF-MG

Elaboração: DGI/DIEF/SAIF/SEF-MG

Nota: (1) Receita Orçamentária Fiscal: Receita Corrente = R\$ 74.435.365.964,00; Receita Tributária = R\$ 51.741.407.618,00; ICMS = R\$ 40.372.003.207,00

2) TERRITÓRIOS DE DESENVOLVIMENTO: 1 NOROESTE; 2 NORTE; 3 MÉDIO E BAIXO JEQUITINHONHA; 4 MUCURI; 5 ALTO JEQUITINHONHA; 6 CENTRAL; 7 VALE DO RIO DOCE; 8 VALE DO AÇO; 9 METROPOLITANO; 10 OESTE; 11 CAPARAÓ; 12 MATA; 13 VERTENTES; 14 SUL; 15 SUDOESTE; 16 TRIÂNGULO NORTE; 17 TRIÂNGULO SUL

DEMONSTRATIVO REGIONALIZADO DO EFEITO SOBRE A RECEITA E A DESPESA DECORRENTE DE BENEFÍCIOS FISCAIS

Tabela 3 - Minas Gerais - Novos Benefícios Tributários Concedidos a partir de 2015
Estimativa Regionalizada dos Efeitos sobre Receitas Correntes e Tributárias
Discriminada por Setor Beneficiado e Modalidade de Benefício - Orçamento de 2016

Em R\$1,00 (a preços de 2016)

Tributo	Setor Beneficiado	Benefício	TERRITÓRIO DE DESENVOLVIMENTO 3			TERRITÓRIO DE DESENVOLVIMENTO 4		
			Montante	Equiparação		Montante	Equiparação	
				% Rec. Corr.	% Rec. Trib.		% Rec. Corr.	% Rec. Trib.
ICMS	Extração Mineral	Crédito Presumido e Regime Especial	-	-	-	-	-	-
		Isenção	-	-	-	-	-	-
		Redução da Base de Cálculo programa Regularize	7.766	0,00	0,00	1.838	0,00	0,00
		TOTAL	7.766	0,00	0,00	1.838	0,00	0,00
	Indústria de Transformação	Crédito Presumido e Regime Especial	-	-	-	-	-	-
		Isenção	-	-	-	-	-	-
		Redução da Base de Cálculo programa Regularize	3.572	0,00	0,00	39.047	0,00	0,00
		Remissão	-	-	-	-	-	-
	TOTAL	3.572	0,00	0,00	39.047	0,00	0,00	
	Construção	Crédito Presumido e Regime Especial	-	-	-	-	-	-
		Isenção	-	-	-	-	-	-
		Redução da Base de Cálculo programa Regularize	-	-	-	-	-	-
		Total	-	-	-	-	-	-
	SIUP	Crédito Presumido e Regime Especial	-	-	-	-	-	-
		Isenção	-	-	-	-	-	-
		Redução da Base de Cálculo programa Regularize	-	-	-	15.962	0,00	0,00
		Total	-	-	-	15.962	0,00	0,00
	Comércio	Crédito Presumido e Regime Especial	-	-	-	-	-	-
		Isenção	-	-	-	-	-	-
		Redução da Base de Cálculo programa Regularize	37.375	0,00	0,00	78.939	0,00	0,00
		TOTAL	37.375	0,00	0,00	78.939	0,00	0,00
	Serviços	Crédito Presumido e Regime Especial	-	-	-	-	-	-
		Isenção	-	-	-	-	-	-
		Redução da Base de Cálculo programa Regularize	1.339	0,00	0,00	17.634	0,00	0,00
		TOTAL	1.339	0,00	0,00	17.634	0,00	0,00
	Agropecuária	Crédito Presumido e Regime Especial	-	-	-	-	-	-
		Isenção	-	-	-	-	-	-
		Redução da Base de Cálculo programa Regularize	11	0,00	0,00	467	0,00	0,00
TOTAL		11	0,00	0,00	467	0,00	0,00	
Outros	Crédito Presumido e Regime Especial	-	-	-	-	-	-	
	Isenção	-	-	-	-	-	-	
	Redução da Base de Cálculo programa Regularize	303	0,00	0,00	580	0,00	0,00	
	TOTAL	303	0,00	0,00	580	0,00	0,00	
Total do ICMS	Crédito Presumido e Regime Especial	-	-	-	-	-	-	
	Isenção	-	-	-	-	-	-	
	Redução da Base de Cálculo programa Regularize	50.366	0,00	0,00	154.466	0,00	0,00	
	Remissão	-	-	-	-	-	-	
TOTAL	50.366	0,00	0,00	154.466	0,00	0,00		
Benefício por região na Receita Tributária			0,00			0,00		
Participação sobre o total de benefícios			0,04			0,13		

Fonte: DGI/DIEF/SAIF/SEF-MG

Elaboração: DGI/DIEF/SAIF/SEF-MG

Nota: (1) Receita Orçamentária Fiscal: Receita Corrente = R\$ 74.435.365.964,00; Receita Tributária = R\$ 51.741.407.618,00; ICMS = R\$ 40.372.003.207,00

2) TERRITÓRIOS DE DESENVOLVIMENTO: 1 NOROESTE; 2 NORTE; 3 MÉDIO E BAIXO JEQUITINHONHA; 4 MUCURI; 5 ALTO JEQUITINHONHA; 6 CENTRAL; 7 VALE DO RIO DOCE; 8 VALE DO AÇO; 9 METROPOLITANO; 10 OESTE; 11 CAPARAÓ; 12 MATA; 13 VERTENTES; 14 SUL; 15 SUDOESTE; 16 TRIÂNGULO NORTE; 17 TRIÂNGULO SUL

DEMONSTRATIVO REGIONALIZADO DO EFEITO SOBRE A RECEITA E A DESPESA DECORRENTE DE BENEFÍCIOS FISCAIS

Tabela 3 - Minas Gerais - Novos Benefícios Tributários Concedidos a partir de 2015
Estimativa Regionalizada dos Efeitos sobre Receitas Correntes e Tributárias
Discriminada por Setor Beneficiado e Modalidade de Benefício - Orçamento de 2016

Em R\$1,00 (a preços de 2016)

Tributo	Setor Beneficiado	Benefício	TERRITÓRIO DE DESENVOLVIMENTO 5			TERRITÓRIO DE DESENVOLVIMENTO 6		
			Montante	Equiparação % Rec.Corr.	% Rec. Trib.	Montante	Equiparação % Rec.Corr.	% Rec. Trib.
ICMS	Extração Mineral	Crédito Presumido e Regime Especial	-	-	-	-	-	-
		Isenção	-	-	-	-	-	-
		Redução da Base de Cálculo	-	-	-	-	-	-
		programa Regularize	2.278	0,00	0,00	603	0,00	0,00
	TOTAL	2.278	0,00	0,00	603	0,00	0,00	
	Indústria de Transformação	Crédito Presumido e Regime Especial	-	-	-	-	-	-
		Isenção	-	-	-	-	-	-
		Redução da Base de Cálculo	-	-	-	-	-	-
		programa Regularize	5.753	0,00	0,00	9.806	0,00	0,00
	Remissão	-	-	-	-	-	-	
	TOTAL	5.753	0,00	0,00	9.806	0,00	0,00	
	Construção	Crédito Presumido e Regime Especial	-	-	-	-	-	-
		Isenção	-	-	-	-	-	-
		Redução da Base de Cálculo	-	-	-	-	-	-
		programa Regularize	-	-	-	-	-	-
	Total	-	-	-	-	-	-	
	SIUP	Crédito Presumido e Regime Especial	-	-	-	-	-	-
		Isenção	-	-	-	-	-	-
		Redução da Base de Cálculo	-	-	-	-	-	-
		programa Regularize	-	-	-	-	-	-
	Total	-	-	-	-	-	-	
	Comércio	Crédito Presumido e Regime Especial	-	-	-	-	-	-
		Isenção	-	-	-	-	-	-
		Redução da Base de Cálculo	-	-	-	-	-	-
		programa Regularize	55.192	0,00	0,00	15.420	0,00	0,00
	TOTAL	55.192	0,00	0,00	15.420	0,00	0,00	
	Serviços	Crédito Presumido e Regime Especial	-	-	-	-	-	-
Isenção		-	-	-	-	-	-	
Redução da Base de Cálculo		-	-	-	-	-	-	
programa Regularize		4.047	0,00	0,00	36.068	0,00	0,00	
TOTAL	4.047	0,00	0,00	36.068	0,00	0,00		
Agropecuária	Crédito Presumido e Regime Especial	-	-	-	-	-	-	
	Isenção	-	-	-	-	-	-	
	Redução da Base de Cálculo	-	-	-	-	-	-	
	programa Regularize	1.255	0,00	0,00	176	0,00	0,00	
TOTAL	1.255	0,00	0,00	176	0,00	0,00		
Outros	Crédito Presumido e Regime Especial	-	-	-	-	-	-	
	Isenção	-	-	-	-	-	-	
	Redução da Base de Cálculo	-	-	-	-	-	-	
	programa Regularize	522	0,00	0,00	-	-	-	
TOTAL	522	0,00	0,00	-	-	-		
Total do ICMS	Crédito Presumido e Regime Especial	-	-	-	-	-	-	
	Isenção	-	-	-	-	-	-	
	Redução da Base de Cálculo	-	-	-	-	-	-	
	programa Regularize	69.047	0,00	0,00	62.073	0,00	0,00	
Remissão	-	-	-	-	-	-		
TOTAL	69.047	0,00	0,00	62.073	0,00	0,00		
Benefício por região na Receita Tributária			0,00			0,00		
Participação sobre o total de benefícios			0,06			0,05		

Fonte: DGI/DIEF/SAIF/SEF-MG

Elaboração: DGI/DIEF/SAIF/SEF-MG

Nota: (1) Receita Orçamentária Fiscal: Receita Corrente = R\$ 74.435.365.964,00; Receita Tributária = R\$ 51.741.407.618,00; ICMS = R\$ 40.372.003.207,00

2) TERRITÓRIOS DE DESENVOLVIMENTO: 1 NOROESTE; 2 NORTE; 3 MÉDIO E BAIXO JEQUITINHONHA; 4 MUCURI; 5 ALTO JEQUITINHONHA; 6 CENTRAL; 7 VALE DO RIO DOCE; 8 VALE DO AÇO; 9 METROPOLITANO; 10 OESTE; 11 CAPARAÓ; 12 MATA; 13 VERTENTES; 14 SUL; 15 SUDESTE; 16 TRIÂNGULO NORTE; 17 TRIÂNGULO SUL

DEMONSTRATIVO REGIONALIZADO DO EFEITO SOBRE A RECEITA E A DESPESA DECORRENTE DE BENEFÍCIOS FISCAIS

Tabela 3 - Minas Gerais - Novos Benefícios Tributários Concedidos a partir de 2015
Estimativa Regionalizada dos Efeitos sobre Receitas Correntes e Tributárias
Discriminada por Setor Beneficiado e Modalidade de Benefício - Orçamento de 2016

Em R\$1,00 (a preços de 2016)

Tributo	Setor Beneficiado	Benefício	TERRITÓRIO DE DESENVOLVIMENTO 7			TERRITÓRIO DE DESENVOLVIMENTO 8		
			Montante	Equiparação		Montante	Equiparação	
				% Rec.Corr.	% Rec. Trib.		% Rec.Corr.	% Rec. Trib.
ICMS	Extração Mineral	Crédito Presumido e Regime Especial	-	-	-	-	-	-
		Isenção	-	-	-	-	-	-
		Redução da Base de Cálculo	-	-	-	-	-	-
		programa Regularize	5.786	0,00	0,00	-	-	-
	TOTAL	5.786	0,00	0,00	-	-	-	
	Indústria de Transformação	Crédito Presumido e Regime Especial	-	-	-	-	-	-
		Isenção	-	-	-	-	-	-
		Redução da Base de Cálculo	-	-	-	-	-	-
		programa Regularize	101.400	0,00	0,00	74.807	0,00	0,00
	Remissão	-	-	-	-	-	-	
	TOTAL	101.400	0,00	0,00	74.807	0,00	0,00	
	Construção	Crédito Presumido e Regime Especial	-	-	-	-	-	-
		Isenção	-	-	-	-	-	-
		Redução da Base de Cálculo	-	-	-	-	-	-
		programa Regularize	10	0,00	0,00	1.775	0,00	0,00
	Total	10	0,00	0,00	1.775	0,00	0,00	
	SIUP	Crédito Presumido e Regime Especial	-	-	-	-	-	-
		Isenção	-	-	-	-	-	-
		Redução da Base de Cálculo	-	-	-	-	-	-
		programa Regularize	133	0,00	0,00	-	-	-
	Total	133	0,00	0,00	-	-	-	
	Comércio	Crédito Presumido e Regime Especial	-	-	-	-	-	-
		Isenção	-	-	-	-	-	-
		Redução da Base de Cálculo	-	-	-	-	-	-
		programa Regularize	234.895	0,00	0,00	168.646	0,00	0,00
	TOTAL	234.895	0,00	0,00	168.646	0,00	0,00	
	Serviços	Crédito Presumido e Regime Especial	-	-	-	-	-	-
		Isenção	-	-	-	-	-	-
Redução da Base de Cálculo		-	-	-	-	-	-	
programa Regularize		12.524	0,00	0,00	36.444	0,00	0,00	
TOTAL	12.524	0,00	0,00	36.444	0,00	0,00		
Agropecuária	Crédito Presumido e Regime Especial	-	-	-	-	-	-	
	Isenção	-	-	-	-	-	-	
	Redução da Base de Cálculo	-	-	-	-	-	-	
	programa Regularize	846	0,00	0,00	510	0,00	0,00	
TOTAL	846	0,00	0,00	510	0,00	0,00		
Outros	Crédito Presumido e Regime Especial	-	-	-	-	-	-	
	Isenção	-	-	-	-	-	-	
	Redução da Base de Cálculo	-	-	-	-	-	-	
	programa Regularize	588	0,00	0,00	3.677	0,00	0,00	
TOTAL	588	0,00	0,00	3.677	0,00	0,00		
Total do ICMS	Crédito Presumido e Regime Especial	-	-	-	-	-	-	
	Isenção	-	-	-	-	-	-	
	Redução da Base de Cálculo	-	-	-	-	-	-	
	programa Regularize	356.182	0,00	0,00	285.859	0,00	0,00	
Remissão	-	-	-	-	-	-		
TOTAL	356.182	0,00	0,00	285.859	0,00	0,00		
Benefício por região na Receita Tributária			0,00			0,00		
Participação sobre o total de benefícios			0,30			0,24		

Fonte: DGI/DIEF/SAIF/SEF-MG

Baboração: DGI/DIEF/SAIF/SEF-MG

Nota: (1) Receita Orçamentária Fiscal: Receita Corrente = R\$ 74.435.365.964,00; Receita Tributária = R\$ 51.741.407.618,00; ICMS = R\$ 40.372.003.207,00

2) TERRITÓRIOS DE DESENVOLVIMENTO: 1 NOROESTE; 2 NORTE; 3 MÉDIO E BAIXO JEQUITINHONHA; 4 MUCURI; 5 ALTO JEQUITINHONHA; 6 CENTRAL; 7 VALE DO RIO DOCE; 8 VALE DO AÇO; 9 METROPOLITANO; 10 OESTE; 11 CAPARAÓ; 12 MATA; 13 VERTENTES; 14 SUL; 15 SUDOESTE; 16 TRIÂNGULO NORTE; 17 TRIÂNGULO SUL

DEMONSTRATIVO REGIONALIZADO DO EFEITO SOBRE A RECEITA E A DESPESA DECORRENTE DE BENEFÍCIOS FISCAIS

Tabela 3 - Minas Gerais - Novos Benefícios Tributários Concedidos a partir de 2015
Estimativa Regionalizada dos Efeitos sobre Receitas Correntes e Tributárias
Discriminada por Setor Beneficiado e Modalidade de Benefício - Orçamento de 2016

Em R\$1,00 (a preços de 2016)

Tributo	Setor Beneficiado	Benefício	TERRITÓRIO DE DESENVOLVIMENTO 9			TERRITÓRIO DE DESENVOLVIMENTO 10		
			Montante	Equiparação		Montante	Equiparação	
				% Rec. Corr.	% Rec. Trib.		% Rec. Corr.	% Rec. Trib.
ICMS	Extração Mineral	Crédito Presumido e Regime Especial	-	-	-	-	-	-
		Isenção	-	-	-	-	-	-
		Redução da Base de Cálculo	-	-	-	-	-	-
		programa Regularize	1.461.423	0,00	0,00	34.567	0,00	0,00
	TOTAL	1.461.423	0,00	0,00	34.567	0,00	0,00	
	Indústria de Transformação	Crédito Presumido e Regime Especial	9.324.727	0,01	0,02	29.714.874	0,04	0,06
		Isenção	-	-	-	-	-	-
		Redução da Base de Cálculo	-	-	-	-	-	-
		programa Regularize	7.309.903	0,01	0,01	2.143.013	0,00	0,00
	Remissão	486.634	0,00	0,00	-	-	-	
	TOTAL	17.121.264	0,02	0,03	31.857.886	0,04	0,06	
	Construção	Crédito Presumido e Regime Especial	-	-	-	-	-	-
		Isenção	-	-	-	-	-	-
		Redução da Base de Cálculo	-	-	-	-	-	-
		programa Regularize	25.946	0,00	0,00	956	0,00	0,00
	Total	25.946	0,00	0,00	956	0,00	0,00	
	SIUP	Crédito Presumido e Regime Especial	-	-	-	-	-	-
		Isenção	62.818	0,00	0,00	-	-	-
		Redução da Base de Cálculo	-	-	-	-	-	-
		programa Regularize	23.623	0,00	0,00	2.436	0,00	0,00
	Total	86.441	0,00	0,00	2.436	0,00	0,00	
	Comércio	Crédito Presumido e Regime Especial	15.687.998	0,02	0,03	4.002	0,00	0,00
		Isenção	-	-	-	-	-	-
		Redução da Base de Cálculo	-	-	-	-	-	-
programa Regularize		6.713.530	0,01	0,01	685.016	0,00	0,00	
TOTAL	22.401.528	0,03	0,04	689.018	0,00	0,00		
Serviços	Crédito Presumido e Regime Especial	-	-	-	-	-	-	
	Isenção	-	-	-	-	-	-	
	Redução da Base de Cálculo	4.616.029	0,01	0,01	-	-	-	
	programa Regularize	1.605.681	0,00	0,00	86.840	0,00	0,00	
TOTAL	6.221.710	0,01	0,01	86.840	0,00	0,00		
Agropecuária	Crédito Presumido e Regime Especial	-	-	-	-	-	-	
	Isenção	-	-	-	-	-	-	
	Redução da Base de Cálculo	-	-	-	-	-	-	
	programa Regularize	5.031	0,00	0,00	28.486	0,00	0,00	
TOTAL	5.031	0,00	0,00	28.486	0,00	0,00		
Outros	Crédito Presumido e Regime Especial	-	-	-	-	-	-	
	Isenção	-	-	-	-	-	-	
	Redução da Base de Cálculo	-	-	-	-	-	-	
	programa Regularize	233.749	0,00	0,00	15.721	0,00	0,00	
TOTAL	233.749	0,00	0,00	15.721	0,00	0,00		
Total do ICMS	Crédito Presumido e Regime Especial	25.012.725	0,03	0,05	29.718.876	0,04	0,06	
	Isenção	62.818	0,00	0,00	-	-	-	
	Redução da Base de Cálculo	4.616.029	0,01	0,01	-	-	-	
	programa Regularize	17.378.886	0,02	0,03	2.997.035	0,00	0,01	
	Remissão	486.634	0,00	0,00	-	-	-	
TOTAL	47.557.093	0,06	0,09	32.715.911	0,04	0,06		
Benefício por região na Receita Tributária			0,09			0,06		
Participação sobre o total de benefícios			39,51			27,18		

Fonte: DGI/DIEF/SAIF/SEF-MG

Baboração: DGI/DIEF/SAIF/SEF-MG

Nota: (1) Receita Orçamentária Fiscal: Receita Corrente = R\$ 74.435.365.964,00; Receita Tributária = R\$ 51.741.407.618,00; ICMS = R\$ 40.372.003.207,00

2) TERRITÓRIOS DE DESENVOLVIMENTO: 1 NOROESTE; 2 NORTE; 3 MÉDIO E BAIXO JEQUITINHONHA; 4 MUCURI; 5 ALTO JEQUITINHONHA; 6 CENTRAL; 7 VALE DO RIO DOCE; 8 VALE DO AÇO; 9 METROPOLITANO; 10 OESTE; 11 CAPARAÓ; 12 MATA; 13 VERTENTES; 14 SUL; 15 SUDOESTE; 16 TRIÂNGULO NORTE; 17 TRIÂNGULO SUL

DEMONSTRATIVO REGIONALIZADO DO EFEITO SOBRE A RECEITA E A DESPESA DECORRENTE DE BENEFÍCIOS FISCAIS

Tabela 3 - Minas Gerais - Novos Benefícios Tributários Concedidos a partir de 2015
Estimativa Regionalizada dos Efeitos sobre Receitas Correntes e Tributárias
Discriminada por Setor Beneficiado e Modalidade de Benefício - Orçamento de 2016

Em R\$1,00 (a preços de 2016)

Tributo	Setor Beneficiado	Benefício	TERRITÓRIO DE DESENVOLVIMENTO 11			TERRITÓRIO DE DESENVOLVIMENTO 12		
			Montante	Equiparação		Montante	Equiparação	
				% Rec.Corr.	% Rec. Trib.		% Rec.Corr.	% Rec. Trib.
ICMS	Extração Mineral	Crédito Presumido e Regime Especial	-	-	-	-	-	-
		Isenção	-	-	-	-	-	-
		Redução da Base de Cálculo	-	-	-	-	-	-
		programa Regularize	580	0,00	0,00	235	0,00	0,00
		TOTAL	580	0,00	0,00	235	0,00	0,00
	Indústria de Transformação	Crédito Presumido e Regime Especial	-	-	-	3.003.514	0,00	0,01
		Isenção	-	-	-	-	-	-
		Redução da Base de Cálculo	-	-	-	14.352	0,00	0,00
		programa Regularize	125.693	0,00	0,00	739.911	0,00	0,00
		Remissão	-	-	-	-	-	-
		TOTAL	125.693	0,00	0,00	3.757.776	0,01	0,01
	Construção	Crédito Presumido e Regime Especial	-	-	-	-	-	-
		Isenção	-	-	-	-	-	-
		Redução da Base de Cálculo	-	-	-	-	-	-
		programa Regularize	278	0,00	0,00	13.584	0,00	0,00
		Total	278	0,00	0,00	13.584	0,00	0,00
	SIUP	Crédito Presumido e Regime Especial	-	-	-	-	-	-
		Isenção	-	-	-	-	-	-
		Redução da Base de Cálculo	-	-	-	-	-	-
		programa Regularize	100	0,00	0,00	-	-	-
		Total	100	0,00	0,00	-	-	-
	Comércio	Crédito Presumido e Regime Especial	-	-	-	212.129	0,00	0,00
		Isenção	-	-	-	-	-	-
		Redução da Base de Cálculo	-	-	-	-	-	-
		programa Regularize	114.532	0,00	0,00	1.190.628	0,00	0,00
		TOTAL	114.532	0,00	0,00	1.402.758	0,00	0,00
	Serviços	Crédito Presumido e Regime Especial	-	-	-	-	-	-
		Isenção	-	-	-	-	-	-
Redução da Base de Cálculo		-	-	-	-	-	-	
programa Regularize		8.699	0,00	0,00	151.040	0,00	0,00	
	TOTAL	8.699	0,00	0,00	151.040	0,00	0,00	
Agropecuária	Crédito Presumido e Regime Especial	-	-	-	-	-	-	
	Isenção	-	-	-	-	-	-	
	Redução da Base de Cálculo	-	-	-	-	-	-	
	programa Regularize	133	0,00	0,00	1.861	0,00	0,00	
	TOTAL	133	0,00	0,00	1.861	0,00	0,00	
Outros	Crédito Presumido e Regime Especial	-	-	-	-	-	-	
	Isenção	-	-	-	-	-	-	
	Redução da Base de Cálculo	-	-	-	-	-	-	
	programa Regularize	1.961	0,00	0,00	12.600	0,00	0,00	
	TOTAL	1.961	0,00	0,00	12.600	0,00	0,00	
Total do ICMS	Crédito Presumido e Regime Especial	-	-	-	3.215.643	0,00	0,01	
	Isenção	-	-	-	-	-	-	
	Redução da Base de Cálculo	-	-	-	14.352	0,00	0,00	
	programa Regularize	251.976	0,00	0,00	2.109.859	0,00	0,00	
	Remissão	-	-	-	-	-	-	
	TOTAL	251.976	0,00	0,00	5.339.853	0,01	0,01	
Benefício por região na Receita Tributária			0,00			0,01		
Participação sobre o total de benefícios			0,21			4,44		

Fonte: DGI/DIEF/SAIF/SEF-MG

Elaboração: DGI/DIEF/SAIF/SEF-MG

Nota: (1) Receita Orçamentária Fiscal: Receita Corrente = R\$ 74.435.365.964,00; Receita Tributária = R\$ 51.741.407.618,00; ICMS = R\$ 40.372.003.207,00

2) TERRITÓRIOS DE DESENVOLVIMENTO: 1 NOROESTE; 2 NORTE; 3 MÉDIO E BAIXO JEQUITINHONHA; 4 MUCURI; 5 ALTO JEQUITINHONHA; 6 CENTRAL; 7 VALE DO RIO DOCE; 8 VALE DO AÇO; 9 METROPOLITANO; 10 OESTE; 11 CAPARAÓ; 12 MATA; 13 VERTENTES; 14 SUL; 15 SUDOESTE; 16 TRIÂNGULO NORTE; 17 TRIÂNGULO SUL

DEMONSTRATIVO REGIONALIZADO DO EFEITO SOBRE A RECEITA E A DESPESA DECORRENTE DE BENEFÍCIOS FISCAIS

Tabela 3 - Minas Gerais - Novos Benefícios Tributários Concedidos a partir de 2015
Estimativa Regionalizada dos Efeitos sobre Receitas Correntes e Tributárias
Discriminada por Setor Beneficiado e Modalidade de Benefício - Orçamento de 2016

Em R\$1,00 (a preços de 2016)

Tributo	Setor Beneficiado	Benefício	TERRITÓRIO DE DESENVOLVIMENTO 13			TERRITÓRIO DE DESENVOLVIMENTO 14		
			Montante	Equiparação		Montante	Equiparação	
				% Rec. Corr.	% Rec. Trib.		% Rec. Corr.	% Rec. Trib.
ICMS	Extração Mineral	Crédito Presumido e Regime Especial	-	-	-	-	-	-
		Isenção	-	-	-	-	-	-
		Redução da Base de Cálculo	-	-	-	-	-	-
		programa Regularize	535.033	0,00	0,00	2.738	0,00	0,00
	TOTAL	535.033	0,00	0,00	2.738	0,00	0,00	
	Indústria de Transformação	Crédito Presumido e Regime Especial	113.703	0,00	0,00	2.495.779	0,00	0,00
		Isenção	-	-	-	-	-	-
		Redução da Base de Cálculo	-	-	-	-	-	-
		programa Regularize	207.470	0,00	0,00	1.578.908	0,00	0,00
	Remissão	-	-	-	-	-	-	
	TOTAL	321.173	0,00	0,00	4.074.687	0,01	0,01	
	Construção	Crédito Presumido e Regime Especial	-	-	-	-	-	-
		Isenção	-	-	-	-	-	-
		Redução da Base de Cálculo	-	-	-	-	-	-
		programa Regularize	549	0,00	0,00	15	0,00	0,00
	Total	549	0,00	0,00	15	0,00	0,00	
	SIUP	Crédito Presumido e Regime Especial	-	-	-	-	-	-
		Isenção	-	-	-	-	-	-
		Redução da Base de Cálculo	-	-	-	-	-	-
		programa Regularize	-	-	-	1.841	0,00	0,00
	Total	-	-	-	1.841	0,00	0,00	
	Comércio	Crédito Presumido e Regime Especial	4.181.208	0,01	0,01	8.072.124	0,01	0,02
		Isenção	-	-	-	-	-	-
		Redução da Base de Cálculo	-	-	-	-	-	-
		programa Regularize	249.574	0,00	0,00	1.487.635	0,00	0,00
	TOTAL	4.430.783	0,01	0,01	9.559.759	0,01	0,02	
	Serviços	Crédito Presumido e Regime Especial	-	-	-	-	-	-
		Isenção	-	-	-	-	-	-
Redução da Base de Cálculo		-	-	-	-	-	-	
programa Regularize		29.254	0,00	0,00	152.649	0,00	0,00	
TOTAL	29.254	0,00	0,00	152.649	0,00	0,00		
Agropecuária	Crédito Presumido e Regime Especial	-	-	-	-	-	-	
	Isenção	-	-	-	-	-	-	
	Redução da Base de Cálculo	-	-	-	-	-	-	
	programa Regularize	1.421	0,00	0,00	7.754	0,00	0,00	
TOTAL	1.421	0,00	0,00	7.754	0,00	0,00		
Outros	Crédito Presumido e Regime Especial	-	-	-	-	-	-	
	Isenção	-	-	-	-	-	-	
	Redução da Base de Cálculo	-	-	-	-	-	-	
	programa Regularize	2.338	0,00	0,00	4.312	0,00	0,00	
TOTAL	2.338	0,00	0,00	4.312	0,00	0,00		
Total do ICMS	Crédito Presumido e Regime Especial	4.294.911	0,01	0,01	10.567.903	0,01	0,02	
	Isenção	-	-	-	-	-	-	
	Redução da Base de Cálculo	-	-	-	-	-	-	
	programa Regularize	1.025.640	0,00	0,00	3.235.852	0,00	0,01	
Remissão	-	-	-	-	-	-		
TOTAL	5.320.551	0,01	0,01	13.803.755	0,02	0,03		
Benefício por região na Receita Tributária			0,01			0,03		
Participação sobre o total de benefícios			4,42			11,47		

Fonte: DGI/DIEF/SAIF/SEF-MG

Baboração: DGI/DIEF/SAIF/SEF-MG

Nota: (1) Receita Orçamentária Fiscal: Receita Corrente = R\$ 74.435.365.964,00; Receita Tributária = R\$ 51.741.407.618,00; ICMS = R\$ 40.372.003.207,00

2) TERRITÓRIOS DE DESENVOLVIMENTO: 1 NOROESTE; 2 NORTE; 3 MÉDIO E BAIXO JEQUITINHONHA; 4 MUCURI; 5 ALTO JEQUITINHONHA; 6 CENTRAL; 7 VALE DO RIO DOCE; 8 VALE DO AÇO; 9 METROPOLITANO; 10 OESTE; 11 CAPARAÓ; 12 MATA; 13 VERTENTES; 14 SUL; 15 SUDOESTE; 16 TRIÂNGULO NORTE; 17 TRIÂNGULO SUL

DEMONSTRATIVO REGIONALIZADO DO EFEITO SOBRE A RECEITA E A DESPESA DECORRENTE DE BENEFÍCIOS FISCAIS

Tabela 3 - Minas Gerais - Novos Benefícios Tributários Concedidos a partir de 2015
Estimativa Regionalizada dos Efeitos sobre Receitas Correntes e Tributárias
Discriminada por Setor Beneficiado e Modalidade de Benefício - Orçamento de 2016

Em R\$1,00 (a preços de 2016)

Tributo	Setor Beneficiado	Benefício	TERRITÓRIO DE DESENVOLVIMENTO 15			TERRITÓRIO DE DESENVOLVIMENTO 16		
			Montante	Equiparação % Rec.Corr.	% Rec. Trib.	Montante	Equiparação % Rec.Corr.	% Rec. Trib.
ICMS	Extração Mineral	Crédito Presumido e Regime Especial	-	-	-	-	-	-
		Isenção	-	-	-	-	-	-
		Redução da Base de Cálculo programa Regularize	-	-	-	460	0,00	0,00
		TOTAL	-	-	-	460	0,00	0,00
	Indústria de Transformação	Crédito Presumido e Regime Especial	337.291	0,00	0,00	1.122.741	0,00	0,00
		Isenção	-	-	-	-	-	-
		Redução da Base de Cálculo programa Regularize	-	-	-	54.307	0,00	0,00
		Remissão	1.143.768	0,00	0,00	630.950	0,00	0,00
	TOTAL	1.481.059	0,00	0,00	1.807.998	0,00	0,00	
	Construção	Crédito Presumido e Regime Especial	-	-	-	-	-	-
		Isenção	-	-	-	-	-	-
		Redução da Base de Cálculo programa Regularize	-	-	-	-	-	-
		Total	1.178	0,00	0,00	2.483	0,00	0,00
	SIUP	Crédito Presumido e Regime Especial	-	-	-	-	-	-
		Isenção	-	-	-	-	-	-
		Redução da Base de Cálculo programa Regularize	-	-	-	-	-	-
		Total	-	-	-	743	0,00	0,00
	Comércio	Crédito Presumido e Regime Especial	-	-	-	6.551.963	0,01	0,01
		Isenção	-	-	-	-	-	-
		Redução da Base de Cálculo programa Regularize	-	-	-	-	-	-
		TOTAL	464.523	0,00	0,00	702.443	0,00	0,00
	Serviços	Crédito Presumido e Regime Especial	-	-	-	-	-	-
		Isenção	-	-	-	-	-	-
		Redução da Base de Cálculo programa Regularize	-	-	-	-	-	-
TOTAL		51.686	0,00	0,00	117.728	0,00	0,00	
Agropecuária	Crédito Presumido e Regime Especial	-	-	-	-	-	-	
	Isenção	-	-	-	-	-	-	
	Redução da Base de Cálculo programa Regularize	-	-	-	-	-	-	
	TOTAL	272	0,00	0,00	13.443	0,00	0,00	
Outros	Crédito Presumido e Regime Especial	-	-	-	-	-	-	
	Isenção	-	-	-	-	-	-	
	Redução da Base de Cálculo programa Regularize	-	-	-	-	-	-	
	TOTAL	210	0,00	0,00	9.113	0,00	0,00	
Total do ICMS	Crédito Presumido e Regime Especial	337.291	0,00	0,00	7.674.704	0,01	0,01	
	Isenção	-	-	-	-	-	-	
	Redução da Base de Cálculo programa Regularize	-	-	-	54.307	0,00	0,00	
	TOTAL	1.661.638	0,00	0,00	1.477.362	0,00	0,00	
Benefício por região na Receita Tributária			0,00			0,02		
Participação sobre o total de benefícios			1,66			7,65		

Fonte: DGI/DIEF/SA IF/SEF-MG

Elaboração: DGI/DIEF/SA IF/SEF-MG

Nota: (1) Receita Orçamentária Fiscal: Receita Corrente = R\$ 74.435.365.964,00; Receita Tributária = R\$ 51.741.407.618,00; ICMS = R\$ 40.372.003.207,00

2) TERRITÓRIOS DE DESENVOLVIMENTO: 1 NOROESTE; 2 NORTE; 3 MÉDIO E BAIXO JEQUITINHONHA; 4 MUCURI; 5 ALTO JEQUITINHONHA; 6 CENTRAL; 7 VALE DO RIO DOCE; 8 VALE DO AÇO; 9 METROPOLITANO; 10 OESTE; 11 CAPARAÓ; 12 MATA; 13 VERTENTES; 14 SUL; 15 SUDOESTE; 16 TRIÂNGULO NORTE; 17 TRIÂNGULO SUL

DEMONSTRATIVO REGIONALIZADO DO EFEITO SOBRE A RECEITA E A DESPESA DECORRENTE DE BENEFÍCIOS FISCAIS

Tabela 3 - Minas Gerais - Novos Benefícios Tributários Concedidos a partir de 2015
Estimativa Regionalizada dos Efeitos sobre Receitas Correntes e Tributárias
Discriminada por Setor Beneficiado e Modalidade de Benefício - Orçamento de 2016

Tributo	Setor Beneficiado	Benefício	TERRITÓRIO DE DESENVOLVIMENTO 17			TOTAL MG		
			Montante	Equiparação		Montante	Equiparação	
				% Rec. Corr.	% Rec. Trib.		% Rec. Corr.	% Rec. Trib.
ICMS	Extração Mineral	Crédito Presumido e Regime Especial	-	-	-	-	-	-
		Isenção	-	-	-	-	-	-
		Redução da Base de Cálculo programa Regularize	4.789	0,00	0,00	2.060.401	0,00	0,00
		TOTAL	4.789	0,00	0,00	2.060.401	0,00	0,00
	Indústria de Transformação	Crédito Presumido e Regime Especial	1.094.228	0,00	0,00	47.206.857	0,06	0,09
		Isenção	-	-	-	-	-	-
		Redução da Base de Cálculo programa Regularize	628.299	0,00	0,00	15.003.905	0,02	0,03
		Remissão	-	-	-	486.634	0,00	0,00
	TOTAL	1.722.527	0,00	0,00	62.766.055	0,08	0,12	
	Construção	Crédito Presumido e Regime Especial	-	-	-	-	-	-
		Isenção	-	-	-	-	-	-
		Redução da Base de Cálculo programa Regularize	110	0,00	0,00	49.374	0,00	0,00
		Total	110	0,00	0,00	49.374	0,00	0,00
	SIUP	Crédito Presumido e Regime Especial	-	-	-	-	-	-
		Isenção	79.078	0,00	0,00	141.896	0,00	0,00
		Redução da Base de Cálculo programa Regularize	138	0,00	0,00	44.990	0,00	0,00
		Total	79.216	0,00	0,00	186.886	0,00	0,00
	Comércio	Crédito Presumido e Regime Especial	-	-	-	34.709.425	0,05	0,07
		Isenção	-	-	-	-	-	-
		Redução da Base de Cálculo programa Regularize	423.575	0,00	0,00	12.989.204	0,02	0,03
		TOTAL	423.575	0,00	0,00	47.698.629	0,06	0,09
	Serviços	Crédito Presumido e Regime Especial	-	-	-	-	-	-
		Isenção	-	-	-	-	-	-
		Redução da Base de Cálculo programa Regularize	94.279	0,00	0,00	4.616.029	0,01	0,01
		TOTAL	94.279	0,00	0,00	7.203.634	0,01	0,01
	Agropecuária	Crédito Presumido e Regime Especial	-	-	-	-	-	-
		Isenção	-	-	-	-	-	-
		Redução da Base de Cálculo programa Regularize	2.976	0,00	0,00	89.021	0,00	0,00
TOTAL		2.976	0,00	0,00	89.021	0,00	0,00	
Outros	Crédito Presumido e Regime Especial	-	-	-	-	-	-	
	Isenção	-	-	-	-	-	-	
	Redução da Base de Cálculo programa Regularize	17.156	0,00	0,00	307.461	0,00	0,00	
	TOTAL	17.156	0,00	0,00	307.461	0,00	0,00	
Total do ICMS	Crédito Presumido e Regime Especial	1.094.228	0,00	0,00	81.916.281	0,11	0,16	
	Isenção	79.078	0,00	0,00	141.896	0,00	0,00	
	Redução da Base de Cálculo programa Regularize	1.171.321	0,00	0,00	33.131.962	0,04	0,06	
	Remissão	-	-	-	486.634	0,00	0,00	
TOTAL	2.344.627	0,00	0,00	120.361.461	0,16	0,23		
Benefício por região na Receita Tributária			0,00			0,23		
Participação sobre o total de benefícios			1,95			100,00		

Fonte: DGI/DIEF/SAIF/SEF-MG

Baboração: DGI/DIEF/SAIF/SEF-MG

Nota: (1) Receita Orçamentária Fiscal: Receita Corrente = R\$ 74.435.365.964,00; Receita Tributária = R\$ 51.741.407.618,00; ICMS = R\$ 40.372.003.207,00

2) TERRITÓRIOS DE DESENVOLVIMENTO: 1 NOROESTE; 2 NORTE; 3 MÉDIO E BAIXO JEQUITINHONHA; 4 MUCURI; 5 ALTO JEQUITINHONHA; 6 CENTRAL; 7 VALE DO RIO DOCE; 8 VALE DO AÇO; 9 METROPOLITANO; 10 OESTE; 11 CAPARAÓ; 12 MATA; 13 VERTENTES; 14 SUL; 15 SUDOESTE; 16 TRIÂNGULO NORTE; 17 TRIÂNGULO SUL

**DEMONSTRATIVO REGIONALIZADO DO EFEITO SOBRE A RECEITA E A DESPESA
DECORRENTE DE BENEFÍCIOS FISCAIS**

3 – Renúncias Pré-existentes

A tabela 4 enumera, totaliza e correlaciona os benefícios fiscais pré-existentes concedidos em caráter geral e não geral, já consolidados anteriormente ao exercício de 2015. Tais benefícios somam R\$ 4.882 milhões e correspondem respectivamente a 6,56 % e a 9,44 % das receitas corrente e tributária estimadas para o orçamento de 2016. O montante destas renúncias representa 7,08 % das despesas correntes, conforme apresentado nas tabelas a seguir.

Tabela 4 - Minas Gerais - Renúncias Tributárias Pré-existentes
Exercício Fiscal de 2016

BENEFÍCIOS	VALOR EM R\$ MILHARES	% PROPORÇÃO	
		REC. CORRENTE	REC. TRIBUTÁRIA
ICMS	4.623.861,6	6,21	8,94
Redução de Base de Cálculo	1.019.664,2	1,37	1,97
Isenção (incluído SUFRAMA)	1.731.911,4	2,33	3,35
Anistia	78.160,3	0,11	0,15
Crédito Presumido e Regime Especial	1.641.315,9	2,21	3,17
Minas em Dia	46.384,7	0,06	0,09
Lei de Incentivo à Cultura/Esporte	106.425,1	0,14	0,21
IPVA	34.229,1	0,05	0,07
ITCD	176.254,1	0,24	0,34
TAXAS	47.777,2	0,06	0,09
TOTAL DOS BENEFÍCIOS	4.882.122,0	6,56	9,44

Fonte: DGI/DIEF/SAIF/SEF-MG

Elaboração: DGI/DIEF/SAIF/SEF-MG

Nota: Receita Orçamentária Fiscal: Receita Corrente = R\$ 74.435.365.964,00; Receita Tributária = R\$ 51.741.407.618,00; ICMS = R\$ 40.372.003.207,00

Por meio das tabelas 5, 6 e 7, a seguir, é apresentada a distribuição regional e setorial do impacto das renúncias consolidadas. A tabela 5 discrimina os benefícios por tributo, setor e modalidade de benefício e os relaciona percentualmente com as receitas corrente e tributária. A tabela 6 apresenta um resumo das renúncias por setor e as compara percentualmente com as receitas e as despesas correntes. Na tabela 7 os benefícios são discriminados por tributo e são relacionados percentualmente com as receitas e despesas correntes.

DEMONSTRATIVO REGIONALIZADO DO EFEITO SOBRE A RECEITA E A DESPESA DECORRENTE DE BENEFÍCIOS FISCAIS

Tabela 5 - Minas Gerais - Benefícios Tributários
Estimativa Regionalizada dos Efeitos sobre Receitas Corrente e Tributária
Discriminada por Tributo, Setor Beneficiado e Modalidade - Orçamento de 2016

		Em R\$1,00 (a preços de 2016)						
Tributo	Setor Beneficiado	Benefício	TERRITÓRIO DE DESENVOLVIMENTO 1			TERRITÓRIO DE DESENVOLVIMENTO 2		
			Montante	Equiparação		Montante	Equiparação	
				% Rec. Corr.	% Rec. Trib.		% Rec. Corr.	% Rec. Trib.
ICMS	Extração Mineral	Redução Base de Cálculo	3.373.798	0,00	0,01	4.191	0,00	0,00
		Isenção	518.952	0,00	0,00	295.977	0,00	0,00
		Anistia	1.623	0,00	0,00	3.814	0,00	0,00
		Crédito Presumido e Regime Especial	-	-	-	-	-	-
		Minas em Dia	963	0,00	0,00	2.264	0,00	0,00
		Lei de Incentivo à cultura/Esporte	-	-	-	-	-	-
	TOTAL	3.895.337	0,01	0,01	306.245	0,00	0,00	
	Indústria de Transformação	Redução Base de Cálculo	7.164.621	0,01	0,01	7.991.065	0,01	0,02
		Isenção	5.163.351	0,01	0,01	11.990.022	0,02	0,02
		Anistia	92.682	0,00	0,00	524.463	0,00	0,00
		Crédito Presumido e Regime Especial	24.659.788	0,03	0,05	16.750.245	0,02	0,03
		Minas em Dia	55.003	0,00	0,00	311.246	0,00	0,00
		Lei de Incentivo à cultura/Esporte	-	-	-	-	-	-
	TOTAL	37.135.444	0,05	0,07	37.567.040	0,05	0,07	
	Indústria da Construção	Redução Base de Cálculo	88	0,00	0,00	866	0,00	0,00
		Isenção	-	-	-	93.022	0,00	0,00
		Anistia	146	0,00	0,00	5.730	0,00	0,00
		Crédito Presumido e Regime Especial	-	-	-	-	-	-
		Minas em Dia	87	0,00	0,00	3.400	0,00	0,00
		Lei de Incentivo à cultura/Esporte	-	-	-	-	-	-
	TOTAL	320	0,00	0,00	103.018	0,00	0,00	
	SIUP	Redução Base de Cálculo	73	0,00	0,00	-	-	-
		Isenção	-	-	-	-	-	-
		Anistia	-	-	-	33	0,00	0,00
		Crédito Presumido e Regime Especial	-	-	-	-	-	-
		Minas em Dia	-	-	-	20	0,00	0,00
		Lei de Incentivo à cultura/Esporte	-	-	-	-	-	-
TOTAL	73	0,00	0,00	53	0,00	0,00		
Comércio	Redução Base de Cálculo	16.065.366	0,02	0,03	752.464	0,00	0,00	
	Isenção	31.426.382	0,04	0,06	25.068.976	0,03	0,05	
	Anistia	294.646	0,00	0,00	571.792	0,00	0,00	
	Crédito Presumido e Regime Especial	1.372.873	0,00	0,00	4.718.536	0,01	0,01	
	Minas em Dia	174.860	0,00	0,00	339.334	0,00	0,00	
	Lei de Incentivo à cultura/Esporte	-	-	-	193.182	0,00	0,00	
TOTAL	49.334.126	0,07	0,10	31.644.285	0,04	0,06		
Serviços	Redução Base de Cálculo	95.990	0,00	0,00	77.279	0,00	0,00	
	Isenção	2.545.912	0,00	0,00	2.498.155	0,00	0,00	
	Anistia	26.672	0,00	0,00	401.953	0,00	0,00	
	Crédito Presumido e Regime Especial	-	-	-	-	-	-	
	Minas em Dia	15.829	0,00	0,00	238.542	0,00	0,00	
	Lei de Incentivo à cultura/Esporte	181.187	0,00	0,00	-	-	-	
TOTAL	2.865.589	0,00	0,01	3.215.930	0,00	0,01		
Agropecuária	Redução Base de Cálculo	14.580.958	0,02	0,03	538.964	0,00	0,00	
	Isenção	10.377.179	0,01	0,02	18.197.282	0,02	0,04	
	Anistia	52.675	0,00	0,00	4.836	0,00	0,00	
	Crédito Presumido e Regime Especial	-	-	-	-	-	-	
	Minas em Dia	31.260	0,00	0,00	2.870	0,00	0,00	
	Lei de Incentivo à cultura/Esporte	-	-	-	-	-	-	
TOTAL	25.042.072	0,03	0,05	18.743.952	0,03	0,04		
Outros	Redução Base de Cálculo	-	-	-	-	-	-	
	Isenção	-	-	-	252	0,00	0,00	
	Anistia	-	-	-	10.926	0,00	0,00	
	Crédito Presumido e Regime Especial	-	-	-	-	-	-	
	Minas em Dia	-	-	-	6.484	0,00	0,00	
	Lei de Incentivo à cultura/Esporte	-	-	-	-	-	-	
TOTAL	-	-	-	17.661	0,00	0,00		
Total do ICMS	Redução Base de Cálculo	41.280.893	0,06	0,08	9.364.829	0,01	0,02	
	Isenção	50.031.775	0,07	0,10	58.143.686	0,08	0,11	
	Anistia	468.444	0,00	0,00	1.523.547	0,00	0,00	
	Crédito Presumido e Regime Especial	26.032.661	0,03	0,05	21.468.781	0,03	0,04	
	Minas em Dia	278.001	0,00	0,00	904.159	0,00	0,00	
	Lei de Incentivo à cultura/Esporte	181.187	0,00	0,00	193.182	0,00	0,00	
TOTAL	118.272.962	0,16	0,23	91.598.184	0,12	0,18		
IPVA	Total do IPVA	Redução Base de Cálculo	214.783	0,00	0,00	266.672	0,00	0,00
		Isenção	808.934	0,00	0,00	1.004.366	0,00	0,00
		Total	1.023.717	0,00	0,00	1.271.038	0,00	0,00
ITCD	Isenção		6.571.227	0,01	0,01	3.460.537	0,00	0,01
TAXAS	isenção		1.524.093	0,00	0,00	1.990.005	0,00	0,00
Total de Benefícios			127.391.999	0,17	0,25	98.319.765	0,13	0,19
Benefício por região na Receita Tributária					0,25			
Participação sobre o total de benefícios				2,61			2,01	

Fonte: DGI/DIEF/SAIF/SEF-MG

Elaboração: DGI/DIEF/SAIF/SEF-MG

Nota:(1) Receita Orçamentária Fiscal: Receita Corrente = R\$ 74.435.365.964,00; Receita Tributária = R\$ 51.741.407.618,00; ICMS = R\$ 40.372.003.207,00

2) TERRITÓRIOS DE DESENVOLVIMENTO: 1 NOROESTE; 2 NORTE; 3 MEDIO E BAIXO JEQUITINHONHA; 4 MUCURI; 5 ALTO

JETIQUINHONHA; 6 CENTRAL; 7 VALE DO RIO DOCE; 8 VALE DO AÇO; 9 METROPOLITANO; 10 OESTE; 11 CAPARAÓ; 12 MATA; 13

DEMONSTRATIVO REGIONALIZADO DO EFEITO SOBRE A RECEITA E A DESPESA DECORRENTE DE BENEFÍCIOS FISCAIS

Tabela 5 - Minas Gerais - Benefícios Tributários
Estimativa Regionalizada dos Efeitos sobre Receitas Corrente e Tributária
Discriminada por Tributo, Setor Beneficiado e Modalidade - Orçamento de 2016

		Em R\$1,00 (a preços de 2016)						
Tributo	Setor Beneficiado	Benefício	TERRITÓRIO DE DESENVOLVIMENTO 3			TERRITÓRIO DE DESENVOLVIMENTO 4		
			Montante	Equiparação		Montante	Equiparação	
				% Rec.Corr.	% Rec. Trib.		% Rec.Corr.	% Rec. Trib.
ICMS	Extração Mineral	Redução Base de Cálculo	454	0,00	0,00	-	-	-
		Isenção	460.030	0,00	0,00	876.492	0,00	0,00
		Anistia	18.320	0,00	0,00	4.335	0,00	0,00
		Crédito Presumido e Regime Especial	-	-	-	-	-	-
		Minas em Dia	10.872	0,00	0,00	2.573	0,00	0,00
		Lei de Incentivo à cultura/Esporte	-	-	-	-	-	-
	TOTAL	489.677	0,00	0,00	883.400	0,00	0,00	
	Indústria de Transformação	Redução Base de Cálculo	7.330	0,00	0,00	468.218	0,00	0,00
		Isenção	199.840	0,00	0,00	4.473.212	0,01	0,01
		Anistia	8.426	0,00	0,00	92.114	0,00	0,00
		Crédito Presumido e Regime Especial	477	0,00	0,00	466.301	0,00	0,00
		Minas em Dia	5.000	0,00	0,00	54.666	0,00	0,00
		Lei de Incentivo à cultura/Esporte	-	-	-	-	-	-
	TOTAL	221.073	0,00	0,00	5.554.511	0,01	0,01	
	Indústria da Construção	Redução Base de Cálculo	-	-	-	-	-	-
		Isenção	-	-	-	-	-	-
		Anistia	-	-	-	-	-	-
		Crédito Presumido e Regime Especial	-	-	-	-	-	-
		Minas em Dia	-	-	-	-	-	-
		Lei de Incentivo à cultura/Esporte	-	-	-	-	-	-
	TOTAL	-	-	-	-	-	-	
	SIUP	Redução Base de Cálculo	-	-	-	-	-	-
		Isenção	-	-	-	-	-	-
		Anistia	-	-	-	37.655	0,00	0,00
		Crédito Presumido e Regime Especial	-	-	-	-	-	-
		Minas em Dia	-	-	-	22.347	0,00	0,00
		Lei de Incentivo à cultura/Esporte	-	-	-	-	-	-
TOTAL	-	-	-	60.002	0,00	0,00		
Comércio	Redução Base de Cálculo	131.340	0,00	0,00	48.905	0,00	0,00	
	Isenção	3.491.415	0,00	0,01	9.586.587	0,01	0,02	
	Anistia	88.171	0,00	0,00	186.221	0,00	0,00	
	Crédito Presumido e Regime Especial	-	-	-	-	-	-	
	Minas em Dia	52.326	0,00	0,00	110.514	0,00	0,00	
	Lei de Incentivo à cultura/Esporte	-	-	-	1.696	0,00	0,00	
TOTAL	3.763.252	0,01	0,01	9.933.924	0,01	0,02		
Serviços	Redução Base de Cálculo	891.978	0,00	0,00	154	0,00	0,00	
	Isenção	-	-	-	65.986	0,00	0,00	
	Anistia	3.158	0,00	0,00	41.599	0,00	0,00	
	Crédito Presumido e Regime Especial	-	-	-	-	-	-	
	Minas em Dia	1.874	0,00	0,00	24.687	0,00	0,00	
	Lei de Incentivo à cultura/Esporte	-	-	-	-	-	-	
TOTAL	897.010	0,00	0,00	132.426	0,00	0,00		
Agropecuária	Redução Base de Cálculo	-	-	-	-	-	-	
	Isenção	65.310	0,00	0,00	234.183	0,00	0,00	
	Anistia	26	0,00	0,00	1.101	0,00	0,00	
	Crédito Presumido e Regime Especial	-	-	-	-	-	-	
	Minas em Dia	16	0,00	0,00	653	0,00	0,00	
	Lei de Incentivo à cultura/Esporte	-	-	-	-	-	-	
TOTAL	65.352	0,00	0,00	235.937	0,00	0,00		
Outros	Redução Base de Cálculo	-	-	-	-	-	-	
	Isenção	-	-	-	-	-	-	
	Anistia	715	0,00	0,00	1.369	0,00	0,00	
	Crédito Presumido e Regime Especial	-	-	-	-	-	-	
	Minas em Dia	424	0,00	0,00	812	0,00	0,00	
	Lei de Incentivo à cultura/Esporte	-	-	-	-	-	-	
TOTAL	1.139	0,00	0,00	2.181	0,00	0,00		
Total do ICMS	Redução Base de Cálculo	1.031.102	0,00	0,00	517.277	0,00	0,00	
	Isenção	4.216.595	0,01	0,01	15.236.460	0,02	0,03	
	Anistia	118.817	0,00	0,00	364.394	0,00	0,00	
	Crédito Presumido e Regime Especial	477	0,00	0,00	466.301	0,00	0,00	
	Minas em Dia	70.513	0,00	0,00	216.252	0,00	0,00	
	Lei de Incentivo à cultura/Esporte	-	-	-	1.696	0,00	0,00	
TOTAL	5.437.503	0,01	0,01	16.802.381	0,02	0,03		
IPVA	Total do IPVA	Redução Base de Cálculo	39.133	0,00	0,00	69.254	0,00	0,00
		Isenção	147.385	0,00	0,00	260.831	0,00	0,00
		Total	186.518	0,00	0,00	330.085	0,00	0,00
ITCD	Isenção	830.615	0,00	0,00	1.987.206	0,00	0,00	
TAXAS	isenção	331.321	0,00	0,00	492.848	0,00	0,00	
Total de Benefícios			6.785.957	0,01	0,01	19.612.519	0,03	0,04
Benefício por região na Receita Tributária							0,04	
Participação sobre o total de benefícios							0,40	

Fonte: DGI/DIEF/SAIF/SEF-MG

Elaboração: DGI/DIEF/SAIF/SEF-MG

Nota: (1) Receita Orçamentária Fiscal: Receita Corrente = R\$ 74.435.365.964,00; Receita Tributária = R\$ 51.741.407.618,00; ICMS = R\$ 40.372.003.207,00

(2) TERRITÓRIOS DE DESENVOLVIMENTO: 1 NOROESTE; 2 NORTE; 3 MÉDIO E BAIXO JEQUINHONHA; 4 MUCURI; 5 ALTO JEQUINHONHA; 6 CENTRAL; 7 VALE DO RIO DOCE; 8 VALE DO AÇO; 9 METROPOLITANO; 10 OESTE; 11 CAPARAÓ; 12 MATÁ; 13 VERTENTES; 14 SUL; 15 SUDOESTE; 16 TRIÂNGULO NORTE; 17 TRIÂNGULO SUL

DEMONSTRATIVO REGIONALIZADO DO EFEITO SOBRE A RECEITA E A DESPESA DECORRENTE DE BENEFÍCIOS FISCAIS

Tabela 5 - Minas Gerais - Benefícios Tributários
Estimativa Regionalizada dos Efeitos sobre Receitas Corrente e Tributária
Discriminada por Tributo, Setor Beneficiado e Modalidade - Orçamento de 2016

		Em R\$1,00 (a preços de 2016)						
Tributo	Setor Beneficiado	Benefício	TERRITÓRIO DE DESENVOLVIMENTO 5			TERRITÓRIO DE DESENVOLVIMENTO 6		
			Montante	Equiparação		Montante	Equiparação	
				% Rec. Corr.	% Rec. Trib.		% Rec. Corr.	% Rec. Trib.
ICMS	Extração Mineral	Redução Base de Cálculo	-	-	-	-	-	-
		Isenção	14.368	0,00	0,00	-	-	-
		Anistia	5.374	0,00	0,00	1.422	0,00	0,00
		Crédito Presumido e Regime Especial	-	-	-	-	-	-
		Minas em Dia	3.189	0,00	0,00	844	0,00	0,00
		Lei de Incentivo à cultura/Esporte	33.590	0,00	0,00	-	-	-
	TOTAL	56.521	0,00	0,00	2.266	0,00	0,00	
	Indústria de Transformação	Redução Base de Cálculo	75.682	0,00	0,00	5.007	0,00	0,00
		Isenção	1.673.379	0,00	0,00	2.796.991	0,00	0,01
		Anistia	13.572	0,00	0,00	23.132	0,00	0,00
		Crédito Presumido e Regime Especial	2.900	0,00	0,00	330.570	0,00	0,00
		Minas em Dia	8.055	0,00	0,00	13.728	0,00	0,00
		Lei de Incentivo à cultura/Esporte	-	-	-	-	-	-
	TOTAL	1.773.588	0,00	0,00	3.169.428	0,00	0,01	
	Indústria da Construção	Redução Base de Cálculo	-	-	-	-	-	-
		Isenção	-	-	-	-	-	-
		Anistia	-	-	-	-	-	-
		Crédito Presumido e Regime Especial	-	-	-	-	-	-
		Minas em Dia	-	-	-	-	-	-
		Lei de Incentivo à cultura/Esporte	-	-	-	-	-	-
	TOTAL	-	-	-	-	-	-	
	SIUP	Redução Base de Cálculo	-	-	-	-	-	-
		Isenção	-	-	-	-	-	-
		Anistia	-	-	-	-	-	-
		Crédito Presumido e Regime Especial	-	-	-	-	-	-
		Minas em Dia	-	-	-	-	-	-
		Lei de Incentivo à cultura/Esporte	-	-	-	-	-	-
TOTAL	-	-	-	-	-	-		
Comércio	Redução Base de Cálculo	46.349	0,00	0,00	2.004.768	0,00	0,00	
	Isenção	2.468.860	0,00	0,00	7.036.346	0,01	0,01	
	Anistia	130.200	0,00	0,00	36.377	0,00	0,00	
	Crédito Presumido e Regime Especial	-	-	-	-	-	-	
	Minas em Dia	77.268	0,00	0,00	21.588	0,00	0,00	
	Lei de Incentivo à cultura/Esporte	-	-	-	-	-	-	
TOTAL	2.722.678	0,00	0,01	9.099.080	0,01	0,02		
Serviços	Redução Base de Cálculo	-	-	-	1.043	0,00	0,00	
	Isenção	707	0,00	0,00	7.494	0,00	0,00	
	Anistia	9.547	0,00	0,00	85.086	0,00	0,00	
	Crédito Presumido e Regime Especial	-	-	-	-	-	-	
	Minas em Dia	5.666	0,00	0,00	50.495	0,00	0,00	
	Lei de Incentivo à cultura/Esporte	-	-	-	-	-	-	
TOTAL	15.921	0,00	0,00	144.118	0,00	0,00		
Agropecuária	Redução Base de Cálculo	32.785	0,00	0,00	191.969	0,00	0,00	
	Isenção	150.083	0,00	0,00	597.752	0,00	0,00	
	Anistia	2.959	0,00	0,00	416	0,00	0,00	
	Crédito Presumido e Regime Especial	-	-	-	-	-	-	
	Minas em Dia	1.756	0,00	0,00	247	0,00	0,00	
	Lei de Incentivo à cultura/Esporte	-	-	-	-	-	-	
TOTAL	187.584	0,00	0,00	790.384	0,00	0,00		
Outros	Redução Base de Cálculo	-	-	-	-	-	-	
	Isenção	-	-	-	-	-	-	
	Anistia	1.232	0,00	0,00	-	-	-	
	Crédito Presumido e Regime Especial	-	-	-	-	-	-	
	Minas em Dia	731	0,00	0,00	-	-	-	
	Lei de Incentivo à cultura/Esporte	-	-	-	-	-	-	
TOTAL	1.963	0,00	0,00	-	-	-		
Total do ICMS	Redução Base de Cálculo	154.817	0,00	0,00	2.202.787	0,00	0,00	
	Isenção	4.307.396	0,01	0,01	10.438.583	0,01	0,02	
	Anistia	162.886	0,00	0,00	146.433	0,00	0,00	
	Crédito Presumido e Regime Especial	2.900	0,00	0,00	330.570	0,00	0,00	
	Minas em Dia	96.666	0,00	0,00	86.902	0,00	0,00	
	Lei de Incentivo à cultura/Esporte	33.590	0,00	0,00	-	-	-	
TOTAL	4.758.254	0,01	0,01	13.205.275	0,02	0,03		
IPVA	Total do IPVA	Redução Base de Cálculo	46.468	0,00	0,00	58.874	0,00	0,00
		Isenção	175.012	0,00	0,00	221.738	0,00	0,00
		Total	221.480	0,00	0,00	280.612	0,00	0,00
ITCD	Isenção	611.800	0,00	0,00	2.018.724	0,00	0,00	
TAXAS	Isenção	392.265	0,00	0,00	436.832	0,00	0,00	
Total de Benefícios			5.983.799	0,01	0,01	15.941.442	0,02	0,03
Benefício por região na Receita Tributária					0,01		0,03	
Participação sobre o total de benefícios					0,12		0,33	

Fonte: DGI/DIEF/SAIF/SEF-MG

Elaboração: DGI/DIEF/SAIF/SEF-MG

Nota: (1) Receita Orçamentária Fiscal: Receita Corrente = R\$ 74.435.365.964,00; Receita Tributária = R\$ 51.741.407.618,00; ICMS = R\$ 40.372.003.207,00

2) TERRITÓRIOS DE DESENVOLVIMENTO: 1 NOROESTE; 2 NORTE; 3 MÉDIO E BAIXO JEQUITINHONHA; 4 MUCURI; 5 ALTO JEQUITINHONHA; 6 CENTRAL; 7 VALE DO RIO DOCE; 8 VALE DO AÇO; 9 METROPOLITANO; 10 OESTE; 11 CAPARAÓ; 12 MATA; 13 VERTENTES; 14 SUL; 15 SUDOESTE; 16 TRIÂNGULO NORTE; 17 TRIÂNGULO SUL

DEMONSTRATIVO REGIONALIZADO DO EFEITO SOBRE A RECEITA E A DESPESA DECORRENTE DE BENEFÍCIOS FISCAIS

Tabela 5 - Minas Gerais - Benefícios Tributários
Estimativa Regionalizada dos Efeitos sobre Receitas Corrente e Tributária
Discriminada por Tributo, Setor Beneficiado e Modalidade - Orçamento de 2016

		Em R\$1,00 (a preços de 2016)						
Tributo	Setor Beneficiado	Benefício	TERRITÓRIO DE DESENVOLVIMENTO 7			TERRITÓRIO DE DESENVOLVIMENTO 8		
			Montante	Equiparação		Montante	Equiparação	
				% Rec.Corr.	% Rec. Trib.		% Rec.Corr.	% Rec. Trib.
ICMS	Extração Mineral	Redução Base de Cálculo	-	-	-	-	-	-
		Isenção	41.907	0,00	0,00	1.852.261	0,00	0,00
		Anistia	13.649	0,00	0,00	-	-	-
		Crédito Presumido e Regime Especial	-	-	-	-	-	-
		Minas em Dia	8.100	0,00	0,00	-	-	-
		Lei de Incentivo à cultura/Esporte	-	-	-	-	-	-
	TOTAL	63.656	0,00	0,00	1.852.261	0,00	0,00	
	Indústria de Transformação	Redução Base de Cálculo	1.241.938	0,00	0,00	2.742.205	0,00	0,01
		Isenção	4.909.374	0,01	0,01	28.956.963	0,04	0,06
		Anistia	239.209	0,00	0,00	176.474	0,00	0,00
		Crédito Presumido e Regime Especial	6.842.332	0,01	0,01	2.238.030	0,00	0,00
		Minas em Dia	141.960	0,00	0,00	104.730	0,00	0,00
		Lei de Incentivo à cultura/Esporte	-	-	-	6.948.151	0,01	0,01
	TOTAL	13.374.811	0,02	0,03	41.166.553	0,06	0,08	
	Indústria da Construção	Redução Base de Cálculo	-	-	-	-	-	-
		Isenção	-	-	-	35.543	0,00	0,00
		Anistia	24	0,00	0,00	4.186	0,00	0,00
		Crédito Presumido e Regime Especial	-	-	-	-	-	-
		Minas em Dia	14	0,00	0,00	2.484	0,00	0,00
		Lei de Incentivo à cultura/Esporte	-	-	-	-	-	-
	TOTAL	38	0,00	0,00	42.213	0,00	0,00	
	SIUP	Redução Base de Cálculo	-	-	-	-	-	-
		Isenção	-	-	-	8.281	0,00	0,00
		Anistia	313	0,00	0,00	-	-	-
		Crédito Presumido e Regime Especial	-	-	-	-	-	-
		Minas em Dia	186	0,00	0,00	-	-	-
		Lei de Incentivo à cultura/Esporte	-	-	-	-	-	-
TOTAL	498	0,00	0,00	8.281	0,00	0,00		
Comércio	Redução Base de Cálculo	462.601	0,00	0,00	1.493.745	0,00	0,00	
	Isenção	22.043.255	0,03	0,04	17.725.549	0,02	0,03	
	Anistia	554.131	0,00	0,00	397.846	0,00	0,00	
	Crédito Presumido e Regime Especial	-	-	-	-	-	-	
	Minas em Dia	328.853	0,00	0,00	236.104	0,00	0,00	
	Lei de Incentivo à cultura/Esporte	-	-	-	292.590	0,00	0,00	
TOTAL	23.388.840	0,03	0,05	20.145.834	0,03	0,04		
Serviços	Redução Base de Cálculo	277.214	0,00	0,00	154.944	0,00	0,00	
	Isenção	308.957	0,00	0,00	694.531	0,00	0,00	
	Anistia	29.545	0,00	0,00	85.974	0,00	0,00	
	Crédito Presumido e Regime Especial	-	-	-	-	-	-	
	Minas em Dia	17.534	0,00	0,00	51.022	0,00	0,00	
	Lei de Incentivo à cultura/Esporte	-	-	-	80.583	0,00	0,00	
TOTAL	633.249	0,00	0,00	1.067.055	0,00	0,00		
Agropecuária	Redução Base de Cálculo	-	-	-	31.686	0,00	0,00	
	Isenção	645.925	0,00	0,00	117.338	0,00	0,00	
	Anistia	1.997	0,00	0,00	1.203	0,00	0,00	
	Crédito Presumido e Regime Especial	-	-	-	-	-	-	
	Minas em Dia	1.185	0,00	0,00	714	0,00	0,00	
	Lei de Incentivo à cultura/Esporte	-	-	-	-	-	-	
TOTAL	649.106	0,00	0,00	150.941	0,00	0,00		
Outros	Redução Base de Cálculo	-	-	-	-	-	-	
	Isenção	-	-	-	-	-	-	
	Anistia	1.386	0,00	0,00	8.674	0,00	0,00	
	Crédito Presumido e Regime Especial	-	-	-	-	-	-	
	Minas em Dia	823	0,00	0,00	5.148	0,00	0,00	
	Lei de Incentivo à cultura/Esporte	-	-	-	-	-	-	
TOTAL	2.209	0,00	0,00	13.822	0,00	0,00		
Total do ICMS	Redução Base de Cálculo	1.981.753	0,00	0,00	4.422.580	0,01	0,01	
	Isenção	27.949.417	0,04	0,05	49.390.466	0,07	0,10	
	Anistia	840.254	0,00	0,00	674.357	0,00	0,00	
	Crédito Presumido e Regime Especial	6.842.332	0,01	0,01	2.238.030	0,00	0,00	
	Minas em Dia	498.654	0,00	0,00	400.202	0,00	0,00	
	Lei de Incentivo à cultura/Esporte	-	-	-	7.321.324	0,01	0,01	
TOTAL	38.112.410	0,05	0,07	64.446.960	0,09	0,12		
IPVA	Total do IPVA	Redução Base de Cálculo	139.535	0,00	0,00	229.790	0,00	0,00
		Isenção	525.529	0,00	0,00	865.456	0,00	0,00
		Total	665.064	0,00	0,00	1.095.246	0,00	0,00
ITCD		Isenção	2.325.690	0,00	0,00	2.942.442	0,00	0,01
TAXAS		isenção	993.138	0,00	0,00	1.458.819	0,00	0,00
Total de Benefícios			42.096.302	0,06	0,08	69.943.467	0,09	0,14
Benefício por região na Receita Tributária					0,08		0,14	
Participação sobre o total de benefícios				0,86			1,43	

Fonte: DGI/DIEF/SAIF/SEF-MG

Elaboração: DGI/DIEF/SAIF/SEF-MG

Nota: (1) Receita Orçamentária Fiscal: Receita Corrente = R\$ 74.435.365.964,00; Receita Tributária = R\$ 51.741.407.618,00; ICMS = R\$ 40.372.003.207,00

2) TERRITÓRIOS DE DESENVOLVIMENTO: 1 NOROESTE; 2 NORTE; 3 MÉDIO E BAIXO JEQUITINHONHA; 4 MUCURI; 5 ALTO JEQUITINHONHA; 6 CENTRAL; 7 VALE DO RIO DOCE; 8 VALE DO AÇO; 9 METROPOLITANO; 10 OESTE; 11 CAPARAÓ; 12 MATA; 13 VERTENTES; 14 SUL; 15 SUDOESTE; 16 TRIÂNGULO NORTE; 17 TRIÂNGULO SUL

DEMONSTRATIVO REGIONALIZADO DO EFEITO SOBRE A RECEITA E A DESPESA DECORRENTE DE BENEFÍCIOS FISCAIS

Tabela 5 - Minas Gerais - Benefícios Tributários
Estimativa Regionalizada dos Efeitos sobre Receitas Corrente e Tributária
Discriminada por Tributo, Setor Beneficiado e Modalidade - Orçamento de 2016

		Em R\$1,00 (a preços de 2016)						
Tributo	Setor Beneficiado	Benefício	TERRITÓRIO DE DESENVOLVIMENTO 9			TERRITÓRIO DE DESENVOLVIMENTO 10		
			Montante	Equiparação		Montante	Equiparação	
				% Rec.Corr.	% Rec. Trib.		% Rec.Corr.	% Rec. Trib.
ICMS	Extração Mineral	Redução Base de Cálculo	76.983	0,00	0,00	1.618.130	0,00	0,00
		Isenção	57.006.854	0,08	0,11	9.015.734	0,01	0,02
		Anistia	3.447.583	0,00	0,01	81.546	0,00	0,00
		Crédito Presumido e Regime Especial	-	-	-	-	-	-
		Minas em Dia	2.045.992	0,00	0,00	48.394	0,00	0,00
		Lei de Incentivo à cultura/Esporte	4.228.869	0,01	0,01	1.759.875	0,00	0,00
	TOTAL	66.806.282	0,09	0,13	12.523.678	0,02	0,02	
	Indústria de Transformação	Redução Base de Cálculo	458.957.775	0,62	0,89	12.451.424	0,02	0,02
		Isenção	263.980.912	0,35	0,51	32.120.292	0,04	0,06
		Anistia	17.244.494	0,02	0,03	5.055.494	0,01	0,01
		Crédito Presumido e Regime Especial	399.413.583	0,54	0,77	115.337.298	0,15	0,22
		Minas em Dia	10.233.865	0,01	0,02	3.000.218	0,00	0,01
		Lei de Incentivo à cultura/Esporte	38.917.560	0,05	0,08	2.853.921	0,00	0,01
	TOTAL	1.188.748.188	1,60	2,30	170.818.646	0,23	0,33	
	Indústria da Construção	Redução Base de Cálculo	1.575.183	0,00	0,00	-	-	-
		Isenção	1.754.387	0,00	0,00	-	-	-
		Anistia	61.208	0,00	0,00	2.255	0,00	0,00
		Crédito Presumido e Regime Especial	-	-	-	-	-	-
		Minas em Dia	36.324	0,00	0,00	1.338	0,00	0,00
		Lei de Incentivo à cultura/Esporte	-	-	-	-	-	-
	TOTAL	3.427.102	0,00	0,01	3.593	0,00	0,00	
	SIUP	Redução Base de Cálculo	103.579.077	0,14	0,20	-	-	-
		Isenção	1.518.771	0,00	0,00	82.998	0,00	0,00
		Anistia	55.728	0,00	0,00	5.748	0,00	0,00
		Crédito Presumido e Regime Especial	1.695.560	0,00	0,00	-	-	-
		Minas em Dia	33.072	0,00	0,00	3.411	0,00	0,00
		Lei de Incentivo à cultura/Esporte	3.652.767	0,00	0,01	-	-	-
	TOTAL	110.534.975	0,15	0,21	92.157	0,00	0,00	
	Comércio	Redução Base de Cálculo	36.146.039	0,05	0,07	2.558.274	0,00	0,00
		Isenção	286.940.405	0,39	0,55	41.509.246	0,06	0,08
		Anistia	15.837.614	0,02	0,03	1.615.994	0,00	0,00
		Crédito Presumido e Regime Especial	109.089.071	0,15	0,21	9.129.466	0,01	0,02
		Minas em Dia	9.398.942	0,01	0,02	959.023	0,00	0,00
		Lei de Incentivo à cultura/Esporte	9.889.076	0,01	0,02	455.829	0,00	0,00
	TOTAL	467.301.147	0,63	0,90	56.227.833	0,08	0,11	
	Serviços	Redução Base de Cálculo	27.456.022	0,04	0,05	400.796	0,00	0,00
		Isenção	79.376.843	0,11	0,15	2.244.285	0,00	0,00
		Anistia	3.787.896	0,01	0,01	204.860	0,00	0,00
		Crédito Presumido e Regime Especial	-	-	-	-	-	-
		Minas em Dia	2.247.953	0,00	0,00	121.576	0,00	0,00
		Lei de Incentivo à cultura/Esporte	7.054.143	0,01	0,01	48.350	0,00	0,00
	TOTAL	119.922.858	0,16	0,23	3.019.866	0,00	0,01	
Agropecuária	Redução Base de Cálculo	778.246	0,00	0,00	185.255	0,00	0,00	
	Isenção	1.585.554	0,00	0,00	2.620.596	0,00	0,01	
	Anistia	11.869	0,00	0,00	67.200	0,00	0,00	
	Crédito Presumido e Regime Especial	668	0,00	0,00	-	-	-	
	Minas em Dia	7.044	0,00	0,00	39.880	0,00	0,00	
	Lei de Incentivo à cultura/Esporte	-	-	-	-	-	-	
TOTAL	2.383.382	0,00	0,00	2.912.931	0,00	0,01		
Outros	Redução Base de Cálculo	-	-	-	-	-	-	
	Isenção	446.790	0,00	0,00	-	-	-	
	Anistia	551.427	0,00	0,00	37.087	0,00	0,00	
	Crédito Presumido e Regime Especial	-	-	-	-	-	-	
	Minas em Dia	327.248	0,00	0,00	22.010	0,00	0,00	
	Lei de Incentivo à cultura/Esporte	-	-	-	41.988	0,00	0,00	
TOTAL	1.325.465	0,00	0,00	101.085	0,00	0,00		
Total do ICMS	Redução Base de Cálculo	628.569.326	0,84	1,21	17.213.879	0,02	0,03	
	Isenção	692.610.516	0,93	1,34	87.593.151	0,12	0,17	
	Anistia	40.997.820	0,06	0,08	7.070.183	0,01	0,01	
	Crédito Presumido e Regime Especial	510.198.882	0,69	0,99	124.466.764	0,17	0,24	
	Minas em Dia	24.330.441	0,03	0,05	4.195.850	0,01	0,01	
	Lei de Incentivo à cultura/Esporte	63.742.415	0,09	0,12	5.159.963	0,01	0,01	
TOTAL	1.960.449.399	2,63	3,79	245.699.789	0,33	0,47		
IPVA	Total do IPVA	Redução Base de Cálculo	2.992.863	0,00	0,01	442.272	0,00	0,00
		Isenção	11.271.994	0,02	0,02	1.665.726	0,00	0,00
		Total	14.264.857	0,02	0,03	2.107.998	0,00	0,00
ITCD		Isenção	74.854.122	0,10	0,14	10.838.788	0,01	0,02
TAXAS		isenção	20.384.878	0,03	0,04	3.047.227	0,00	0,01
Total de Benefícios			2.069.953.256	2,78	4,00	261.693.803	0,35	0,51
Benefício por região na Receita Tributária					4,00			0,51
Participação sobre o total de benefícios					42,40			5,36

Fonte: DGI/DIEF/SAIF/SEF-MG

Elaboração: DGI/DIEF/SAIF/SEF-MG

Nota: (1) Receita Orçamentária Fiscal: Receita Corrente = R\$ 74.435.365.964,00; Receita Tributária = R\$ 51.741.407.618,00; ICMS = R\$ 40.372.003.207,00

2) TERRITÓRIOS DE DESENVOLVIMENTO: 1 NOROESTE; 2 NORTE; 3 MÉDIO E BAIXO JEQUITINHONHA; 4 MUCURI; 5 ALTO JEQUITINHONHA; 6 CENTRAL; 7 VALE DO RIO DOCE; 8 VALE DO AÇO; 9 METROPOLITANO; 10 OESTE; 11 CAPARAÓ; 12 MATÁ; 13 VERTENTES; 14 SUL; 15 SUDOESTE; 16 TRIÂNGULO NORTE; 17 TRIÂNGULO SUL

DEMONSTRATIVO REGIONALIZADO DO EFEITO SOBRE A RECEITA E A DESPESA DECORRENTE DE BENEFÍCIOS FISCAIS

Tabela 5 - Minas Gerais - Benefícios Tributários
Estimativa Regionalizada dos Efeitos sobre Receitas Corrente e Tributária
Discriminada por Tributo, Setor Beneficiado e Modalidade - Orçamento de 2016

		Em R\$1,00 (a preços de 2016)						
Tributo	Setor Beneficiado	Benefício	TERRITÓRIO DE DESENVOLVIMENTO 11			TERRITÓRIO DE DESENVOLVIMENTO 12		
			Montante	Equiparação		Montante	Equiparação	
				% Rec. Corr.	% Rec. Trib.		% Rec. Corr.	% Rec. Trib.
ICMS	Extração Mineral	Redução Base de Cálculo	-	-	-	223	0,00	0,00
		Isenção	28.043	0,00	0,00	74.393	0,00	0,00
		Anistia	1.369	0,00	0,00	554	0,00	0,00
		Crédito Presumido e Regime Especial	-	-	-	-	-	-
		Minas em Dia	812	0,00	0,00	329	0,00	0,00
		Lei de Incentivo à cultura/Esporte	-	-	-	80.634	0,00	0,00
	TOTAL	30.225	0,00	0,00	156.133	0,00	0,00	
	Indústria de Transformação	Redução Base de Cálculo	3.082.839	0,00	0,01	13.583.073	0,02	0,03
		Isenção	8.619.807	0,01	0,02	23.569.891	0,03	0,05
		Anistia	296.516	0,00	0,00	1.745.493	0,00	0,00
		Crédito Presumido e Regime Especial	4.047.127	0,01	0,01	96.851.896	0,13	0,19
		Minas em Dia	175.970	0,00	0,00	1.035.875	0,00	0,00
		Lei de Incentivo à cultura/Esporte	396.812	0,00	0,00	2.934.825	0,00	0,01
	TOTAL	16.619.071	0,02	0,03	139.721.054	0,19	0,27	
	Indústria da Construção	Redução Base de Cálculo	-	-	-	1.277.834	0,00	0,00
		Isenção	-	-	-	426.130	0,00	0,00
		Anistia	655	0,00	0,00	32.045	0,00	0,00
		Crédito Presumido e Regime Especial	-	-	-	5.699.242	0,01	0,01
		Minas em Dia	389	0,00	0,00	19.018	0,00	0,00
		Lei de Incentivo à cultura/Esporte	-	-	-	-	-	-
	TOTAL	1.044	0,00	0,00	7.454.269	0,01	0,01	
	SIUP	Redução Base de Cálculo	5.815	0,00	0,00	-	-	-
		Isenção	-	-	-	758	0,00	0,00
		Anistia	236	0,00	0,00	-	-	-
		Crédito Presumido e Regime Especial	-	-	-	-	-	-
		Minas em Dia	140	0,00	0,00	-	-	-
		Lei de Incentivo à cultura/Esporte	-	-	-	-	-	-
TOTAL	6.192	0,00	0,00	758	0,00	0,00		
Comércio	Redução Base de Cálculo	575.926	0,00	0,00	2.132.528	0,00	0,00	
	Isenção	14.188.493	0,02	0,03	60.712.630	0,08	0,12	
	Anistia	270.187	0,00	0,00	2.808.763	0,00	0,01	
	Crédito Presumido e Regime Especial	-	-	-	753.293	0,00	0,00	
	Minas em Dia	160.344	0,00	0,00	1.666.880	0,00	0,00	
	Lei de Incentivo à cultura/Esporte	-	-	-	4.696.121	0,01	0,01	
TOTAL	15.194.950	0,02	0,03	72.770.214	0,10	0,14		
Serviços	Redução Base de Cálculo	158.414	0,00	0,00	432.266	0,00	0,00	
	Isenção	309.196	0,00	0,00	1.513.804	0,00	0,00	
	Anistia	20.521	0,00	0,00	356.313	0,00	0,00	
	Crédito Presumido e Regime Especial	-	-	-	-	-	-	
	Minas em Dia	12.179	0,00	0,00	211.456	0,00	0,00	
	Lei de Incentivo à cultura/Esporte	18.661	0,00	0,00	-	-	-	
TOTAL	518.971	0,00	0,00	2.513.839	0,00	0,00		
Agropecuária	Redução Base de Cálculo	6	0,00	0,00	15.580	0,00	0,00	
	Isenção	79.218	0,00	0,00	483.411	0,00	0,00	
	Anistia	315	0,00	0,00	4.389	0,00	0,00	
	Crédito Presumido e Regime Especial	-	-	-	-	-	-	
	Minas em Dia	187	0,00	0,00	2.605	0,00	0,00	
	Lei de Incentivo à cultura/Esporte	-	-	-	-	-	-	
TOTAL	79.726	0,00	0,00	505.985	0,00	0,00		
Outros	Redução Base de Cálculo	-	-	-	-	-	-	
	Isenção	20	0,00	0,00	-	-	-	
	Anistia	4.626	0,00	0,00	29.723	0,00	0,00	
	Crédito Presumido e Regime Especial	-	-	-	27.233	0,00	0,00	
	Minas em Dia	2.745	0,00	0,00	17.639	0,00	0,00	
	Lei de Incentivo à cultura/Esporte	32.781	0,00	0,00	-	-	-	
TOTAL	40.172	0,00	0,00	74.595	0,00	0,00		
Total do ICMS	Redução Base de Cálculo	3.822.999	0,01	0,01	17.441.503	0,02	0,03	
	Isenção	23.224.777	0,03	0,04	86.781.018	0,12	0,17	
	Anistia	594.426	0,00	0,00	4.977.281	0,01	0,01	
	Crédito Presumido e Regime Especial	4.047.127	0,01	0,01	103.331.665	0,14	0,20	
	Minas em Dia	352.766	0,00	0,00	2.953.802	0,00	0,01	
	Lei de Incentivo à cultura/Esporte	448.255	0,00	0,00	7.711.579	0,01	0,01	
TOTAL	32.490.350	0,04	0,06	223.196.848	0,30	0,43		
IPVA	Total do IPVA	Redução Base de Cálculo	154.599	0,00	0,00	513.499	0,00	0,00
		Isenção	582.265	0,00	0,00	1.933.988	0,00	0,00
		Total	736.864	0,00	0,00	2.447.488	0,00	0,00
ITCD	Isenção		3.035.629	0,00	0,01	9.792.711	0,01	0,02
TAXAS	isenção		1.079.088	0,00	0,00	2.833.068	0,00	0,01
Total de Benefícios			37.341.932	0,05	0,07	238.270.115	0,32	0,46
Benefício por região na Receita Tributária						0,07	0,46	
Participação sobre o total de benefícios						0,76	4,88	

Fonte: DGI/DIEF/SAIF/SEF-MG

Elaboração: DGI/DIEF/SAIF/SEF-MG

Nota: (1) Receita Orçamentária Fiscal: Receita Corrente = R\$ 74.435.365.964,00; Receita Tributária = R\$ 51.741.407.618,00; ICMS = R\$ 40.372.003.207,00

2) TERRITÓRIOS DE DESENVOLVIMENTO: 1 NOROESTE; 2 NORTE; 3 MÉDIO E BAIXO JEQUITINHONHA; 4 MUCURI; 5 ALTO JEQUITINHONHA; 6 CENTRAL; 7 VALE DO RIO DOCE; 8 VALE DO AÇO; 9 METROPOLITANO; 10 OESTE; 11 CAPARAÓ; 12 MATA; 13 VERTENTES; 14 SUL; 15 SUDOESTE; 16 TRIÂNGULO NORTE; 17 TRIÂNGULO SUL

DEMONSTRATIVO REGIONALIZADO DO EFEITO SOBRE A RECEITA E A DESPESA DECORRENTE DE BENEFÍCIOS FISCAIS

Tabela 5 - Minas Gerais - Benefícios Tributários
Estimativa Regionalizada dos Efeitos sobre Receitas Corrente e Tributária
Discriminada por Tributo, Setor Beneficiado e Modalidade - Orçamento de 2016

		Em R\$1,00 (a preços de 2016)						
Tributo	Setor Beneficiado	Benefício	TERRITÓRIO DE DESENVOLVIMENTO 13			TERRITÓRIO DE DESENVOLVIMENTO 14		
			Montante	Equiparação		Montante	Equiparação	
				% Rec. Corr.	% Rec. Trib.		% Rec. Corr.	% Rec. Trib.
ICMS	Extração Mineral	Redução Base de Cálculo	272.757	0,00	0,00	44.057	0,00	0,00
		Isonção	2.839.539	0,00	0,01	1.929.572	0,00	0,00
		Anistia	1.262.174	0,00	0,00	6.460	0,00	0,00
		Crédito Presumido e Regime Especial	-	-	-	-	-	-
		Minas em Dia	749.046	0,00	0,00	3.834	0,00	0,00
		Lei de Incentivo à cultura/Espore	232.079	0,00	0,00	65.824	0,00	0,00
	TOTAL	5.355.594	0,01	0,01	2.049.746	0,00	0,00	
	Indústria de Transformação	Redução Base de Cálculo	7.267.394	0,01	0,01	101.648.329	0,14	0,20
		Isonção	13.020.269	0,02	0,03	67.784.367	0,09	0,13
		Anistia	489.434	0,00	0,00	3.724.737	0,01	0,01
		Crédito Presumido e Regime Especial	12.015.480	0,02	0,02	360.536.092	0,48	0,70
		Minas em Dia	290.458	0,00	0,00	2.210.471	0,00	0,00
		Lei de Incentivo à cultura/Espore	4.929.534	0,01	0,01	1.733.563	0,00	0,00
	TOTAL	38.012.569	0,05	0,07	537.637.559	0,72	1,04	
	Indústria da Construção	Redução Base de Cálculo	-	-	-	-	-	-
		Isonção	434.654	0,00	0,00	42.191	0,00	0,00
		Anistia	1.296	0,00	0,00	35	0,00	0,00
		Crédito Presumido e Regime Especial	-	-	-	-	-	-
		Minas em Dia	769	0,00	0,00	21	0,00	0,00
		Lei de Incentivo à cultura/Espore	-	-	-	-	-	-
	TOTAL	436.718	0,00	0,00	42.246	0,00	0,00	
	SIUP	Redução Base de Cálculo	5.855	0,00	0,00	1.656	0,00	0,00
		Isonção	-	-	-	247.361	0,00	0,00
		Anistia	-	-	-	4.343	0,00	0,00
		Crédito Presumido e Regime Especial	-	-	-	-	-	-
		Minas em Dia	-	-	-	2.577	0,00	0,00
		Lei de Incentivo à cultura/Espore	-	-	-	1.218.012	0,00	0,00
TOTAL	5.855	0,00	0,00	1.473.950	0,00	0,00		
Comércio	Redução Base de Cálculo	1.100.596	0,00	0,00	12.479.766	0,02	0,02	
	Isonção	25.571.573	0,03	0,05	119.160.315	0,16	0,23	
	Anistia	588.760	0,00	0,00	3.509.419	0,00	0,01	
	Crédito Presumido e Regime Especial	15.844.743	0,02	0,03	238.345.879	0,32	0,46	
	Minas em Dia	349.404	0,00	0,00	2.082.689	0,00	0,00	
	Lei de Incentivo à cultura/Espore	666.733	0,00	0,00	1.382.800	0,00	0,00	
TOTAL	44.121.809	0,06	0,09	376.960.868	0,51	0,73		
Serviços	Redução Base de Cálculo	97.662	0,00	0,00	5.885.523	0,01	0,01	
	Isonção	975.242	0,00	0,00	1.236.838	0,00	0,00	
	Anistia	69.013	0,00	0,00	360.107	0,00	0,00	
	Crédito Presumido e Regime Especial	-	-	-	-	-	-	
	Minas em Dia	40.956	0,00	0,00	213.708	0,00	0,00	
	Lei de Incentivo à cultura/Espore	313.680	0,00	0,00	79.062	0,00	0,00	
TOTAL	1.496.552	0,00	0,00	7.775.238	0,01	0,02		
Agropecuária	Redução Base de Cálculo	149.473	0,00	0,00	213.703	0,00	0,00	
	Isonção	38.648	0,00	0,00	24.424.661	0,03	0,05	
	Anistia	3.352	0,00	0,00	18.293	0,00	0,00	
	Crédito Presumido e Regime Especial	-	-	-	-	-	-	
	Minas em Dia	1.989	0,00	0,00	10.856	0,00	0,00	
	Lei de Incentivo à cultura/Espore	-	-	-	-	-	-	
TOTAL	193.462	0,00	0,00	24.667.514	0,03	0,05		
Outros	Redução Base de Cálculo	-	-	-	-	-	-	
	Isonção	260	0,00	0,00	-	-	-	
	Anistia	5.516	0,00	0,00	10.173	0,00	0,00	
	Crédito Presumido e Regime Especial	-	-	-	-	-	-	
	Minas em Dia	3.273	0,00	0,00	6.037	0,00	0,00	
	Lei de Incentivo à cultura/Espore	-	-	-	-	-	-	
TOTAL	9.049	0,00	0,00	16.210	0,00	0,00		
Total do ICMS	Redução Base de Cálculo	8.893.736	0,01	0,02	120.273.034	0,16	0,23	
	Isonção	42.880.183	0,06	0,08	214.825.305	0,29	0,42	
	Anistia	2.419.544	0,00	0,00	7.633.566	0,01	0,01	
	Crédito Presumido e Regime Especial	27.860.223	0,04	0,05	598.881.971	0,80	1,16	
	Minas em Dia	1.435.895	0,00	0,00	4.530.193	0,01	0,01	
	Lei de Incentivo à cultura/Espore	6.142.026	0,01	0,01	4.479.261	0,01	0,01	
TOTAL	89.631.608	0,12	0,17	950.623.331	1,28	1,84		
IPVA	Total do IPVA	Redução Base de Cálculo	230.046	0,00	0,00	696.217	0,00	0,00
		Isonção	866.422	0,00	0,00	2.622.157	0,00	0,01
		Total	1.096.468	0,00	0,00	3.318.374	0,00	0,01
ITCD	Isonção	3.730.153	0,01	0,01	18.366.521	0,02	0,04	
TAXAS	Isonção	1.382.151	0,00	0,00	4.462.567	0,01	0,01	
Total de Benefícios			95.840.380	0,13	0,19	976.770.794	1,31	1,89
Benefício por região na Receita Tributária					0,19		1,89	
Participação sobre o total de benefícios					1,96		20,01	

Fonte: DGI/DIEF/SAIF/SEF-MG

Elaboração: DGI/DIEF/SAIF/SEF-MG

Nota: (1) Receita Orçamentária Fiscal: Receita Corrente = R\$ 74.435.365.964,00; Receita Tributária = R\$ 51.741.407.618,00; ICMS = R\$ 40.372.003.207,00

2) TERRITÓRIOS DE DESENVOLVIMENTO: 1 NOROESTE; 2 NORTE; 3 MÉDIO E BAIXO JEQUITINHONHA; 4 MUCURI; 5 ALTO JEQUITINHONHA; 6 CENTRAL; 7 VALE DO RIO DOCE; 8 VALE DO AÇO; 9 METROPOLITANO; 10 OESTE; 11 CAPARAÓ; 12 MATA; 13 VERTENTES; 14 SUL; 15 SUDOESTE; 16 TRIÂNGULO NORTE; 17 TRIÂNGULO SUL

DEMONSTRATIVO REGIONALIZADO DO EFEITO SOBRE A RECEITA E A DESPESA DECORRENTE DE BENEFÍCIOS FISCAIS

Tabela 5 - Minas Gerais - Benefícios Tributários
Estimativa Regionalizada dos Efeitos sobre Receitas Corrente e Tributária
Discriminada por Tributo, Setor Beneficiado e Modalidade - Orçamento de 2016

Em R\$1,00 (a preços de 2016)								
Tributo	Setor Beneficiado	Benefício	TERRITÓRIO DE DESENVOLVIMENTO 15			TERRITÓRIO DE DESENVOLVIMENTO 16		
			Montante	Equiparação		Montante	Equiparação	
				% Rec.Corr.	% Rec. Trib.		% Rec.Corr.	% Rec. Trib.
ICMS	Extração Mineral	Redução Base de Cálculo	-	-	-	21.168	0,00	0,00
		Isenção	848.939	0,00	0,00	85.551	0,00	0,00
		Anistia	-	-	-	1.085	0,00	0,00
		Crédito Presumido e Regime Especial	-	-	-	-	-	-
		Minas em Dia	-	-	-	644	0,00	0,00
		Lei de Incentivo à cultura/Esporte	-	-	-	-	-	-
	TOTAL	848.939	0,00	0,00	108.448	0,00	0,00	
	Indústria de Transformação	Redução Base de Cálculo	1.702.449	0,00	0,00	18.918.827	0,03	0,04
		Isenção	11.513.485	0,02	0,02	55.994.848	0,08	0,11
		Anistia	2.698.217	0,00	0,01	1.488.447	0,00	0,00
		Crédito Presumido e Regime Especial	6.304.439	0,01	0,01	107.384.279	0,14	0,21
		Minas em Dia	1.601.276	0,00	0,00	883.329	0,00	0,00
		Lei de Incentivo à cultura/Esporte	127.613	0,00	0,00	286.876	0,00	0,00
	TOTAL	23.947.479	0,03	0,05	184.956.607	0,25	0,36	
	Indústria da Construção	Redução Base de Cálculo	-	-	-	105.268	0,00	0,00
		Isenção	37.996	0,00	0,00	244.456	0,00	0,00
		Anistia	2.780	0,00	0,00	5.857	0,00	0,00
		Crédito Presumido e Regime Especial	-	-	-	-	-	-
		Minas em Dia	1.650	0,00	0,00	3.476	0,00	0,00
		Lei de Incentivo à cultura/Esporte	-	-	-	-	-	-
	TOTAL	42.426	0,00	0,00	359.058	0,00	0,00	
	SIUP	Redução Base de Cálculo	8.243	0,00	0,00	5.331	0,00	0,00
		Isenção	702	0,00	0,00	109.419	0,00	0,00
		Anistia	-	-	-	1.752	0,00	0,00
		Crédito Presumido e Regime Especial	-	-	-	-	-	-
		Minas em Dia	-	-	-	1.040	0,00	0,00
		Lei de Incentivo à cultura/Esporte	-	-	-	-	-	-
TOTAL	8.946	0,00	0,00	117.542	0,00	0,00		
Comércio	Redução Base de Cálculo	3.304.741	0,00	0,01	16.426.619	0,02	0,03	
	Isenção	21.937.294	0,03	0,04	118.327.917	0,16	0,23	
	Anistia	1.095.838	0,00	0,00	1.657.103	0,00	0,00	
	Crédito Presumido e Regime Especial	353.492	0,00	0,00	60.565.283	0,08	0,12	
	Minas em Dia	650.333	0,00	0,00	983.420	0,00	0,00	
	Lei de Incentivo à cultura/Esporte	22.208	0,00	0,00	2.856.677	0,00	0,01	
TOTAL	27.363.906	0,04	0,05	200.817.019	0,27	0,39		
Serviços	Redução Base de Cálculo	36.356	0,00	0,00	2.921.526	0,00	0,01	
	Isenção	138.555	0,00	0,00	7.274.092	0,01	0,01	
	Anistia	121.931	0,00	0,00	277.728	0,00	0,00	
	Crédito Presumido e Regime Especial	-	-	-	-	-	-	
	Minas em Dia	72.361	0,00	0,00	164.820	0,00	0,00	
	Lei de Incentivo à cultura/Esporte	-	-	-	6.345.847	0,01	0,01	
TOTAL	369.203	0,00	0,00	16.984.012	0,02	0,03		
Agropecuária	Redução Base de Cálculo	5.718	0,00	0,00	8.755.497	0,01	0,02	
	Isenção	599.873	0,00	0,00	21.952.617	0,03	0,04	
	Anistia	641	0,00	0,00	31.713	0,00	0,00	
	Crédito Presumido e Regime Especial	-	-	-	-	-	-	
	Minas em Dia	381	0,00	0,00	18.820	0,00	0,00	
	Lei de Incentivo à cultura/Esporte	-	-	-	-	-	-	
TOTAL	606.613	0,00	0,00	30.758.647	0,04	0,06		
Outros	Redução Base de Cálculo	-	-	-	-	-	-	
	Isenção	-	-	-	-	-	-	
	Anistia	495	0,00	0,00	21.498	0,00	0,00	
	Crédito Presumido e Regime Especial	-	-	-	-	-	-	
	Minas em Dia	294	0,00	0,00	12.758	0,00	0,00	
	Lei de Incentivo à cultura/Esporte	-	-	-	-	-	-	
TOTAL	789	0,00	0,00	34.256	0,00	0,00		
Total do ICMS	Redução Base de Cálculo	5.057.508	0,01	0,01	47.154.235	0,06	0,09	
	Isenção	35.076.846	0,05	0,07	203.988.901	0,27	0,39	
	Anistia	3.919.902	0,01	0,01	3.485.185	0,00	0,01	
	Crédito Presumido e Regime Especial	6.657.931	0,01	0,01	167.949.563	0,23	0,32	
	Minas em Dia	2.326.293	0,00	0,00	2.068.307	0,00	0,00	
	Lei de Incentivo à cultura/Esporte	149.821	0,00	0,00	9.489.399	0,01	0,02	
TOTAL	53.188.301	0,07	0,10	434.135.589	0,58	0,84		
IPVA	Total do IPVA	Redução Base de Cálculo	203.294	0,00	0,00	567.586	0,00	0,00
		Isenção	765.664	0,00	0,00	2.137.695	0,00	0,00
		Total	968.958	0,00	0,00	2.705.281	0,00	0,00
ITCD	Isenção	6.278.201	0,01	0,01	14.294.737	0,02	0,03	
TAXAS	Isenção	1.456.689	0,00	0,00	3.587.961	0,00	0,01	
Total de Benefícios			61.892.148	0,08	0,12	454.723.569	0,61	0,88
Benefício por região na Receita Tributária							0,88	
Participação sobre o total de benefícios							1,27	
							9,31	

Fonte: DGI/DIEF/SAIF/SEF-MG

Elaboração: DGI/DIEF/SAIF/SEF-MG

Nota: (1) Receita Orçamentária Fiscal: Receita Corrente = R\$ 74.435.365.964,00; Receita Tributária = R\$ 51.741.407.618,00; ICMS = R\$ 40.372.003.207,00

2) TERRITÓRIOS DE DESENVOLVIMENTO: 1 NOROESTE; 2 NORTE; 3 MÉDIO E BAIXO JEQUITINHONHA; 4 MUCURI; 5 ALTO JEQUITINHONHA; 6 CENTRAL; 7 VALE DO RIO DOCE; 8 VALE DO AÇO; 9 METROPOLITANO; 10 OESTE; 11 CAPARAÓ; 12 MATA; 13 VERTENTES; 14 SUL; 15 SUDOESTE; 16 TRIÂNGULO NORTE; 17 TRIÂNGULO SUL

DEMONSTRATIVO REGIONALIZADO DO EFEITO SOBRE A RECEITA E A DESPESA DECORRENTE DE BENEFÍCIOS FISCAIS

Tabela 5 - Minas Gerais - Benefícios Tributários
Estimativa Regionalizada dos Efeitos sobre Receitas Corrente e Tributária
Discriminada por Tributo, Setor Beneficiado e Modalidade - Orçamento de 2016

Em R\$1,00 (a preços de 2016)								
Tributo	Setor Beneficiado	Benefício	TERRITÓRIO DE DESENVOLVIMENTO 17			TOTAL MG		
			Montante	Equiparação		Montante	Equiparação	
				% Rec. Corr.	% Rec. Trib.		% Rec. Corr.	% Rec. Trib.
ICMS	Extração Mineral	Redução Base de Cálculo	13.469.269	0,02	0,03	18.881.029	0,03	0,04
		Isenção	284.851	0,00	0,00	76.173.462	0,10	0,15
		Anistia	11.298	0,00	0,00	4.860.608	0,01	0,01
		Crédito Presumido e Regime Especial	-	-	-	-	-	-
		Minas em Dia	6.705	0,00	0,00	2.884.562	0,00	0,01
		Lei de Incentivo à cultura/Esporte	-	-	-	6.400.871	0,01	0,01
	TOTAL	13.772.124	0,02	0,03	109.200.532	0,15	0,21	
	Indústria de Transformação	Redução Base de Cálculo	83.132.897	0,11	0,16	720.441.071	0,97	1,39
		Isenção	25.270.551	0,03	0,05	562.037.554	0,76	1,09
		Anistia	1.482.193	0,00	0,00	35.395.097	0,05	0,07
		Crédito Presumido e Regime Especial	40.539.728	0,05	0,08	1.193.720.565	1,60	2,31
		Minas em Dia	879.618	0,00	0,00	21.005.466	0,03	0,04
		Lei de Incentivo à cultura/Esporte	157.374	0,00	0,00	59.286.228	0,08	0,11
	TOTAL	151.462.361	0,20	0,29	2.591.885.982	3,48	5,01	
	Indústria da Construção	Redução Base de Cálculo	11.227	0,00	0,00	2.970.466	0,00	0,01
		Isenção	195	0,00	0,00	3.068.574	0,00	0,01
		Anistia	260	0,00	0,00	116.476	0,00	0,00
		Crédito Presumido e Regime Especial	-	-	-	5.699.242	0,01	0,01
		Minas em Dia	154	0,00	0,00	69.124	0,00	0,00
		Lei de Incentivo à cultura/Esporte	-	-	-	-	-	-
	TOTAL	11.836	0,00	0,00	11.923.882	0,02	0,02	
	SIUP	Redução Base de Cálculo	-	-	-	103.606.049	0,14	0,20
		Isenção	3.803	0,00	0,00	1.972.094	0,00	0,00
		Anistia	325	0,00	0,00	106.133	0,00	0,00
		Crédito Presumido e Regime Especial	-	-	-	1.695.560	0,00	0,00
		Minas em Dia	193	0,00	0,00	62.985	0,00	0,00
		Lei de Incentivo à cultura/Esporte	-	-	-	4.870.780	0,01	0,01
	TOTAL	4.320	0,00	0,00	112.313.602	0,15	0,22	
Comércio	Redução Base de Cálculo	13.530.888	0,02	0,03	109.260.918	0,15	0,21	
	Isenção	79.834.355	0,11	0,15	887.029.597	1,19	1,71	
	Anistia	999.238	0,00	0,00	30.642.301	0,04	0,06	
	Crédito Presumido e Regime Especial	-	-	-	440.172.636	0,59	0,85	
	Minas em Dia	593.005	0,00	0,00	18.184.886	0,02	0,04	
	Lei de Incentivo à cultura/Esporte	1.159.667	0,00	0,00	21.616.580	0,03	0,04	
TOTAL	96.117.153	0,13	0,19	1.506.906.917	2,02	2,91		
Serviços	Redução Base de Cálculo	58.699	0,00	0,00	38.945.865	0,05	0,08	
	Isenção	5.613.025	0,01	0,01	104.803.622	0,14	0,20	
	Anistia	222.409	0,00	0,00	6.104.314	0,01	0,01	
	Crédito Presumido e Regime Especial	-	-	-	-	-	-	
	Minas em Dia	131.990	0,00	0,00	3.622.648	0,00	0,01	
	Lei de Incentivo à cultura/Esporte	54.341	0,00	0,00	14.175.853	0,02	0,03	
TOTAL	6.080.465	0,01	0,01	167.652.303	0,23	0,32		
Agropecuária	Redução Base de Cálculo	78.953	0,00	0,00	25.558.794	0,03	0,05	
	Isenção	14.209.594	0,02	0,03	96.379.224	0,13	0,19	
	Anistia	7.020	0,00	0,00	210.006	0,00	0,00	
	Crédito Presumido e Regime Especial	-	-	-	668	0,00	0,00	
	Minas em Dia	4.166	0,00	0,00	124.629	0,00	0,00	
	Lei de Incentivo à cultura/Esporte	-	-	-	-	-	-	
TOTAL	14.299.733	0,02	0,03	122.273.321	0,16	0,24		
Outros	Redução Base de Cálculo	-	-	-	-	-	-	
	Isenção	-	-	-	447.321	0,00	0,00	
	Anistia	40.473	0,00	0,00	725.319	0,00	0,00	
	Crédito Presumido e Regime Especial	-	-	-	27.233	0,00	0,00	
	Minas em Dia	24.019	0,00	0,00	430.446	0,00	0,00	
	Lei de Incentivo à cultura/Esporte	-	-	-	74.769	0,00	0,00	
TOTAL	64.491	0,00	0,00	1.705.088	0,00	0,00		
Total do ICMS	Redução Base de Cálculo	110.281.934	0,15	0,21	1.019.664.192	1,37	1,97	
	Isenção	125.216.374	0,17	0,24	1.731.911.448	2,33	3,35	
	Anistia	2.763.215	0,00	0,01	78.160.255	0,11	0,15	
	Crédito Presumido e Regime Especial	40.539.728	0,05	0,08	1.641.315.905	2,21	3,17	
	Minas em Dia	1.639.849	0,00	0,00	46.384.746	0,06	0,09	
	Lei de Incentivo à cultura/Esporte	1.371.382	0,00	0,00	106.425.081	0,14	0,21	
TOTAL	281.812.482	0,38	0,54	4.623.861.626	6,21	8,94		
IPVA	Total do IPVA	Redução Base de Cálculo	316.606	0,00	0,00	7.181.494	0,01	0,01
		Isenção	1.192.431	0,00	0,00	27.047.592	0,04	0,05
		Total	1.509.037	0,00	0,00	34.229.086	0,05	0,07
ITCD		Isenção	14.314.949	0,02	0,03	176.254.053	0,24	0,34
TAXAS		isenção	1.924.260	0,00	0,00	47.777.210	0,06	0,09
		Total de Benefícios	299.560.729	0,40	0,58	4.882.121.976	6,56	9,44
		Benefício por região na Receita Tributária						9,44
		Participação sobre o total de benefícios						100,00

Fonte: DGI/DEF/SAIF/SEF-MG

Elaboração: DGI/DEF/SAIF/SEF-MG

Nota: (1) Receita Orçamentária Fiscal: Receita Corrente = R\$ 74.435.365.964,00; Receita Tributária = R\$ 51.741.407.618,00; ICMS = R\$ 40.372.003.207,00

2) TERRITÓRIOS DE DESENVOLVIMENTO: 1 NOROESTE; 2 NORTE; 3 MÉDIO E BAIXO JEQUITINHONHA; 4 MUCURI; 5 ALTO JEQUITINHONHA; 6 CENTRAL; 7 VALE DO RIO DOCE; 8 VALE DO AÇO; 9 METROPOLITANO; 10 OESTE; 11 CAPARAÓ; 12 MATA; 13 VERTENTES; 14 SUL; 15 SUDOESTE; 16 TRIÂNGULO NORTE; 17 TRIÂNGULO SUL

DEMONSTRATIVO REGIONALIZADO DO EFEITO SOBRE A RECEITA E A DESPESA DECORRENTE DE BENEFÍCIOS FISCAIS

Tabela 7 - Minas Gerais - Estimativa Regionalizada da Renúncia de Receita por Modalidade e Tributo - Orçamento de 2016

Em R\$1,00 (a preços de 2016)

Modalidade	TERRITÓRIO DE DESENVOLVIMENTO 5					TERRITÓRIO DE DESENVOLVIMENTO 6				
	ICMS	IPVA	ITCD	TAXAS	Total	ICMS	IPVA	ITCD	TAXAS	Total
Redução de Base de Cálculo	154.817	46.468	0	0	201.285	2.202.787	58.874	0	0	2.261.661
Isenção	4.307.396	175.012	611.800	392.265	5.486.472	10.438.583	221.738	2.018.724	436.832	13.115.876
Anistia	162.886	0	0	0	162.886	146.433	0	0	0	146.433
Crédito Presumido e Regime Especial	2.900	0	0	0	2.900	330.570	0	0	0	330.570
Minas em Dia	96.666	0	0	0	96.666	86.902	0	0	0	86.902
Lei de Incentivo à cultura/Esporte	33.590	0	0	0	33.590	0	0	0	0	0
Total	4.758.254	221.480	611.800	392.265	5.983.799	13.205.275	280.612	2.018.724	436.832	15.941.442
Impacto na Rec. Corrente Por Região						0,01				
Impacto na Desp. Corrente Por Região						0,02				

Fonte: DGI/DEF/SAIF/SEF-MG

Elaboração: DGI/DEF/SAIF/SEF-MG

Nota:(1) Receita Orçamentária Fiscal: Receita Corrente = R\$ 74.435.365.964,00; Receita Tributária = R\$ 51.741.407.618,00; ICMS = R\$ 40.372.003.207,00

2) TERRITÓRIOS DE DESENVOLVIMENTO: 1 NOROESTE; 2 NORTE; 3 MÉDIO E BAIXO JEQUITINHONHA; 4 MUCURI; 5 ALTO JETQUINHONHA; 6 CENTRAL; 7 VALE DO RIO DOCE; 8 VALE DO AÇO; 9 METROPOLITANO; 10 OESTE; 11 CAPARAÓ; 12 MATA; 13 VERTENTES; 14 SUL; 15 SUDOESTE; 16 TRIÂNGULO NORTE; 17 TRIÂNGULO SUL

Tabela 7 - Minas Gerais - Estimativa Regionalizada da Renúncia de Receita por Modalidade e Tributo - Orçamento de 2016

Em R\$1,00 (a preços de 2016)

Modalidade	TERRITÓRIO DE DESENVOLVIMENTO 7					TERRITÓRIO DE DESENVOLVIMENTO 8				
	ICMS	IPVA	ITCD	TAXAS	Total	ICMS	IPVA	ITCD	TAXAS	Total
Redução de Base de Cálculo	1.981.753	139.535	0	0	2.121.288	4.422.580	229.790	0	0	4.652.370
Isenção	27.949.417	525.529	2.325.690	993.138	31.793.775	49.390.466	865.456	2.942.442	1.458.819	54.657.183
Anistia	840.254	0	0	0	840.254	674.357	0	0	0	674.357
Crédito Presumido e Regime Especial	6.842.332	0	0	0	6.842.332	2.238.030	0	0	0	2.238.030
Minas em Dia	498.654	0	0	0	498.654	400.202	0	0	0	400.202
Lei de Incentivo à cultura/Esporte	0	0	0	0	0	7.321.324	0	0	0	7.321.324
Total	38.112.410	665.064	2.325.690	993.138	42.096.302	64.446.960	1.095.246	2.942.442	1.458.819	69.943.467
Impacto na Rec. Corrente Por Região						0,06				
Impacto na Desp. Corrente Por Região						0,10				

Fonte: DGI/DEF/SAIF/SEF-MG

Elaboração: DGI/DEF/SAIF/SEF-MG

Nota:(1) Receita Orçamentária Fiscal: Receita Corrente = R\$ 74.435.365.964,00; Receita Tributária = R\$ 51.741.407.618,00; ICMS = R\$ 40.372.003.207,00

2) TERRITÓRIOS DE DESENVOLVIMENTO: 1 NOROESTE; 2 NORTE; 3 MÉDIO E BAIXO JEQUITINHONHA; 4 MUCURI; 5 ALTO JETQUINHONHA; 6 CENTRAL; 7 VALE DO RIO DOCE; 8 VALE DO AÇO; 9 METROPOLITANO; 10 OESTE; 11 CAPARAÓ; 12 MATA; 13 VERTENTES; 14 SUL; 15 SUDOESTE; 16 TRIÂNGULO NORTE; 17 TRIÂNGULO SUL

Tabela 7 - Minas Gerais - Estimativa Regionalizada da Renúncia de Receita por Modalidade e Tributo - Orçamento de 2016

Em R\$1,00 (a preços de 2016)

Modalidade	TERRITÓRIO DE DESENVOLVIMENTO 9					TERRITÓRIO DE DESENVOLVIMENTO 10				
	ICMS	IPVA	ITCD	TAXAS	Total	ICMS	IPVA	ITCD	TAXAS	Total
Redução de Base de Cálculo	628.569.326	2.992.863	0	0	631.562.189	17.213.879	442.272	0	0	17.656.151
Isenção	692.610.516	11.271.994	74.854.122	20.384.878	799.121.509	87.593.151	1.665.726	10.838.788	3.047.227	103.144.892
Anistia	40.997.820	0	0	0	40.997.820	7.070.183	0	0	0	7.070.183
Crédito Presumido e Regime Especial	510.198.882	0	0	0	510.198.882	124.466.764	0	0	0	124.466.764
Minas em Dia	24.330.441	0	0	0	24.330.441	4.195.850	0	0	0	4.195.850
Lei de Incentivo à cultura/Esporte	63.742.415	0	0	0	63.742.415	5.159.963	0	0	0	5.159.963
Total	1.960.449.399	14.264.857	74.854.122	20.384.878	2.069.953.256	245.699.789	2.107.998	10.838.788	3.047.227	261.693.803
Impacto na Rec. Corrente Por Região						2,78				
Impacto na Desp. Corrente Por Região						3,00				

Fonte: DGI/DEF/SAIF/SEF-MG

Elaboração: DGI/DEF/SAIF/SEF-MG

Nota:(1) Receita Orçamentária Fiscal: Receita Corrente = R\$ 74.435.365.964,00; Receita Tributária = R\$ 51.741.407.618,00; ICMS = R\$ 40.372.003.207,00

2) TERRITÓRIOS DE DESENVOLVIMENTO: 1 NOROESTE; 2 NORTE; 3 MÉDIO E BAIXO JEQUITINHONHA; 4 MUCURI; 5 ALTO JETQUINHONHA; 6 CENTRAL; 7 VALE DO RIO DOCE; 8 VALE DO AÇO; 9 METROPOLITANO; 10 OESTE; 11 CAPARAÓ; 12 MATA; 13 VERTENTES; 14 SUL; 15 SUDOESTE; 16 TRIÂNGULO NORTE; 17 TRIÂNGULO SUL

Tabela 7 - Minas Gerais - Estimativa Regionalizada da Renúncia de Receita por Modalidade e Tributo - Orçamento de 2016

Em R\$1,00 (a preços de 2016)

Modalidade	TERRITÓRIO DE DESENVOLVIMENTO 11					TERRITÓRIO DE DESENVOLVIMENTO 12				
	ICMS	IPVA	ITCD	TAXAS	Total	ICMS	IPVA	ITCD	TAXAS	Total
Redução de Base de Cálculo	3.822.999	154.599	0	0	3.977.598	17.441.503	513.499	0	0	17.955.003
Isenção	23.224.777	582.265	3.035.629	1.079.088	27.921.760	86.781.018	1.933.988	9.792.711	2.833.068	101.340.785
Anistia	594.426	0	0	0	594.426	4.977.281	0	0	0	4.977.281
Crédito Presumido e Regime Especial	4.047.127	0	0	0	4.047.127	103.331.665	0	0	0	103.331.665
Minas em Dia	352.766	0	0	0	352.766	2.953.802	0	0	0	2.953.802
Lei de Incentivo à cultura/Esporte	448.255	0	0	0	448.255	7.711.579	0	0	0	7.711.579
Total	32.490.350	736.864	3.035.629	1.079.088	37.341.932	223.196.848	2.447.488	9.792.711	2.833.068	238.270.115
Impacto na Rec. Corrente Por Região						0,05				
Impacto na Desp. Corrente Por Região						0,35				

Fonte: DGI/DEF/SAIF/SEF-MG

Elaboração: DGI/DEF/SAIF/SEF-MG

Nota:(1) Receita Orçamentária Fiscal: Receita Corrente = R\$ 74.435.365.964,00; Receita Tributária = R\$ 51.741.407.618,00; ICMS = R\$ 40.372.003.207,00

2) TERRITÓRIOS DE DESENVOLVIMENTO: 1 NOROESTE; 2 NORTE; 3 MÉDIO E BAIXO JEQUITINHONHA; 4 MUCURI; 5 ALTO JETQUINHONHA; 6 CENTRAL; 7 VALE DO RIO DOCE; 8 VALE DO AÇO; 9 METROPOLITANO; 10 OESTE; 11 CAPARAÓ; 12 MATA; 13 VERTENTES; 14 SUL; 15 SUDOESTE; 16 TRIÂNGULO NORTE; 17 TRIÂNGULO SUL

DEMONSTRATIVO REGIONALIZADO DO EFEITO SOBRE A RECEITA E A DESPESA DECORRENTE DE BENEFÍCIOS FISCAIS

Tabela 7 - Minas Gerais - Estimativa Regionalizada da Renúncia de Receita por Modalidade e Tributo - Orçamento de 2016

Em R\$1,00 (a preços de 2016)

Modalidade	TERRITÓRIO DE DESENVOLVIMENTO 13					TERRITÓRIO DE DESENVOLVIMENTO 14				
	ICMS	IPVA	ITCD	TAXAS	Total	ICMS	IPVA	ITCD	TAXAS	Total
Redução de Base de Cálculo	8.893.736	230.046	0	0	9.123.782	120.273.034	696.217	0	0	120.969.251
Isonção	42.880.183	866.422	3.730.153	1.382.151	48.858.909	214.825.305	2.622.157	18.366.521	4.462.567	240.276.551
Anistia	2.419.544	0	0	0	2.419.544	7.633.566	0	0	0	7.633.566
Crédito Presumido e Regime Especial	27.860.223	0	0	0	27.860.223	598.881.971	0	0	0	598.881.971
Minas em Dia	1.435.895	0	0	0	1.435.895	4.530.193	0	0	0	4.530.193
Lei de Incentivo à cultura/Esporte	6.142.026	0	0	0	6.142.026	4.479.261	0	0	0	4.479.261
Total	89.631.608	1.096.468	3.730.153	1.382.151	95.840.380	950.623.331	3.318.374	18.366.521	4.462.567	976.770.794
Impacto na Rec. Corrente Por Região						0,13				
Impacto na Desp. Corrente Por Região						0,14				

Fonte: DGI/DEF/SAIF/SEF-MG

Elaboração: DGI/DEF/SAIF/SEF-MG

Nota: (1) Receita Orçamentária Fiscal: Receita Corrente = R\$ 74.435.365.964,00; Receita Tributária = R\$ 51.741.407.618,00; ICMS = R\$ 40.372.003.207,00

2) TERRITÓRIOS DE DESENVOLVIMENTO: 1 NOROESTE; 2 NORTE; 3 MÉDIO E BAIXO JEQUITINHONHA; 4 MUCURI; 5 ALTO JEQUITINHONHA; 6 CENTRAL; 7 VALE DO RIO DOCE; 8 VALE DO AÇO; 9 METROPOLITANO; 10 OESTE; 11 CAPARAÓ; 12 MATA; 13 VERTENTES; 14 SUL; 15 SUDOESTE; 16 TRIÂNGULO NORTE; 17 TRIÂNGULO SUL

Tabela 7 - Minas Gerais - Estimativa Regionalizada da Renúncia de Receita por Modalidade e Tributo - Orçamento de 2016

Em R\$1,00 (a preços de 2016)

Modalidade	TERRITÓRIO DE DESENVOLVIMENTO 15					TERRITÓRIO DE DESENVOLVIMENTO 16				
	ICMS	IPVA	ITCD	TAXAS	Total	ICMS	IPVA	ITCD	TAXAS	Total
Redução de Base de Cálculo	5.057.508	203.294	0	0	5.260.802	47.154.235	567.586	0	0	47.721.822
Isonção	35.076.846	765.664	6.278.201	1.456.689	43.577.399	203.988.901	2.137.695	14.294.737	3.587.961	224.009.294
Anistia	3.919.902	0	0	0	3.919.902	3.485.185	0	0	0	3.485.185
Crédito Presumido e Regime Especial	6.657.931	0	0	0	6.657.931	167.949.563	0	0	0	167.949.563
Minas em Dia	2.326.293	0	0	0	2.326.293	2.068.307	0	0	0	2.068.307
Lei de Incentivo à cultura/Esporte	149.821	0	0	0	149.821	9.489.399	0	0	0	9.489.399
Total	53.188.301	968.958	6.278.201	1.456.689	61.892.148	434.135.589	2.705.281	14.294.737	3.587.961	454.723.569
Impacto na Rec. Corrente Por Região						0,08				
Impacto na Desp. Corrente Por Região						0,09				

Fonte: DGI/DEF/SAIF/SEF-MG

Elaboração: DGI/DEF/SAIF/SEF-MG

Nota: (1) Receita Orçamentária Fiscal: Receita Corrente = R\$ 74.435.365.964,00; Receita Tributária = R\$ 51.741.407.618,00; ICMS = R\$ 40.372.003.207,00

2) TERRITÓRIOS DE DESENVOLVIMENTO: 1 NOROESTE; 2 NORTE; 3 MÉDIO E BAIXO JEQUITINHONHA; 4 MUCURI; 5 ALTO JEQUITINHONHA; 6 CENTRAL; 7 VALE DO RIO DOCE; 8 VALE DO AÇO; 9 METROPOLITANO; 10 OESTE; 11 CAPARAÓ; 12 MATA; 13 VERTENTES; 14 SUL; 15 SUDOESTE; 16 TRIÂNGULO NORTE; 17 TRIÂNGULO SUL

Tabela 7 - Minas Gerais - Estimativa Regionalizada da Renúncia de Receita por Modalidade e Tributo - Orçamento de 2016

Em R\$1,00 (a preços de 2016)

Em R\$1,00 (a preços de 2016)

Modalidade	TERRITÓRIO DE DESENVOLVIMENTO 17					Total MG				
	ICMS	IPVA	ITCD	TAXAS	Total	ICMS	IPVA	ITCD	TAXAS	Total
Redução de Base de Cálculo	110.281.934	316.606	0	0	110.598.540	1.019.664.192	7.181.494	0	0	1.026.845.685
Isonção	125.216.374	1.192.431	14.314.949	1.924.260	142.648.014	1.731.911.448	27.047.592	176.254.053	47.777.210	1.982.990.304
Anistia	2.763.215	0	0	0	2.763.215	78.160.255	0	0	0	78.160.255
Crédito Presumido e Regime Especial	40.539.728	0	0	0	40.539.728	1.641.315.905	0	0	0	1.641.315.905
Minas em Dia	1.639.849	0	0	0	1.639.849	46.384.746	0	0	0	46.384.746
Lei de Incentivo à cultura/Esporte	1.371.382	0	0	0	1.371.382	106.425.081	0	0	0	106.425.081
Total	281.812.482	1.509.037	14.314.949	1.924.260	299.560.729	4.623.861.626	34.229.086	176.254.053	47.777.210	4.882.121.976
Impacto na Rec. Corrente Por Região						0,40				
Impacto na Desp. Corrente Por Região						0,43				

Fonte: DGI/DEF/SAIF/SEF-MG

Elaboração: DGI/DEF/SAIF/SEF-MG

Nota: (1) Receita Orçamentária Fiscal: Receita Corrente = R\$ 74.435.365.964,00; Receita Tributária = R\$ 51.741.407.618,00; ICMS = R\$ 40.372.003.207,00

2) TERRITÓRIOS DE DESENVOLVIMENTO: 1 NOROESTE; 2 NORTE; 3 MÉDIO E BAIXO JEQUITINHONHA; 4 MUCURI; 5 ALTO JEQUITINHONHA; 6 CENTRAL; 7 VALE DO RIO DOCE; 8 VALE DO AÇO; 9 METROPOLITANO; 10 OESTE; 11 CAPARAÓ; 12 MATA; 13 VERTENTES; 14 SUL; 15 SUDOESTE; 16 TRIÂNGULO NORTE; 17 TRIÂNGULO SUL

DEMONSTRATIVO REGIONALIZADO, EM VALORES NOMINAIS E PERCENTUAIS, DAS DESPESAS DECORRENTES DE ATIVIDADES DE FOMENTO DO ESTADO, POR FUNÇÃO ORÇAMENTÁRIA E TIPO DE RECEITA
(Art. 8º, Inciso XV da Lei n.º 21.736/2015)

Tabela 1
DEMONSTRATIVO REGIONALIZADO DAS DESPESAS DE FUNDOS ESTADUAIS SELECIONADOS¹,
POR FUNÇÃO ORÇAMENTÁRIA
2014: Execução orçamentária - Em R\$ mil

REGIÕES	Função Indústria (22)²		Função Comércio (23)³		Função Agricultura (20)⁴		Função Gestão Ambiental (18)⁵		Função Cultura (13)⁶		Total	
	R\$	%	R\$	%	R\$	%	R\$	%	R\$ mil	%	R\$	%
Alto Paranaíba	501	1,10%	-	0,00%	-	0,00%	-	0,00%	-	0,00%	501	1,10%
Central	36.766	80,85%	-	0,00%	-	0,00%	-	0,00%	23	100,00%	36.790	80,43%
Centro Oeste de Minas	-	0,00%	-	0,00%	-	0,00%	-	0,00%	-	0,00%	-	0,00%
Jequitinhonha	-	0,00%	-	0,00%	-	0,00%	-	0,00%	-	0,00%	-	0,00%
Noroeste de Minas	-	0,00%	-	0,00%	-	0,00%	-	0,00%	-	0,00%	-	0,00%
Norte de Minas	-	0,00%	-	0,00%	185	100,00%	-	0,00%	-	0,00%	185	0,40%
Rio Doce	-	0,00%	-	0,00%	-	0,00%	-	0,00%	-	0,00%	-	0,00%
Sul de Minas	-	0,00%	-	0,00%	-	0,00%	-	0,00%	-	0,00%	-	0,00%
Triângulo	8.209	18,05%	-	0,00%	-	0,00%	-	0,00%	-	0,00%	8.209	17,95%
Zona da Mata	-	0,00%	-	0,00%	-	0,00%	54	100,00%	-	0,00%	54	0,12%
TOTAL	45.476	100,00%	0	0,00%	185	100,00%	54	100,00%	23	100,00%	45.738	100,00%

Fonte: BDMG/G.FI (GCR/Liberação, BO-SIAFI-MG E SIAFI-MG)

Tabela 2
DEMONSTRATIVO REGIONALIZADO DAS DESPESAS DE FUNDOS ESTADUAIS SELECIONADOS¹,
POR FUNÇÃO ORÇAMENTÁRIA
2015 (Realizado até 31/08/2015 e projetado para o último quadrimestre de 2015) - Em R\$ mil

REGIÕES	Função Indústria (22)²		Função Comércio (23)³		Função Agricultura (20)⁴		Função Gestão Ambiental (18)⁵		Função Cultura (13)⁶		Total	
	R\$ mil	%	R\$ mil	%	R\$ mil	%	R\$ mil	%	R\$ mil	%	R\$ mil	%
Alto Paranaíba	310	22,63%	-	0,00%	-	0,00%	-	0,00%	-	0,00%	310	21,77%
Central	-	0,00%	-	0,00%	-	0,00%	-	0,00%	-	0,00%	-	0,00%
Centro Oeste de Minas	-	0,00%	-	0,00%	-	0,00%	-	0,00%	-	0,00%	-	0,00%
Jequitinhonha	-	0,00%	-	0,00%	-	0,00%	-	0,00%	-	0,00%	-	0,00%
Noroeste de Minas	-	0,00%	-	0,00%	-	0,00%	-	0,00%	-	0,00%	-	0,00%
Norte de Minas	-	0,00%	-	0,00%	-	0,00%	-	0,00%	-	0,00%	-	0,00%
Rio Doce	-	0,00%	-	0,00%	-	0,00%	-	0,00%	-	0,00%	-	0,00%
Sul de Minas	-	0,00%	-	0,00%	-	0,00%	-	0,00%	-	0,00%	-	0,00%
Triângulo	1.060	77,37%	-	0,00%	-	0,00%	-	0,00%	-	0,00%	1.060	74,44%
Zona da Mata	-	0,00%	-	0,00%	-	0,00%	54	100,00%	-	0,00%	54	3,79%
TOTAL	1.370	100,00%	0	0,00%	0	0,00%	54	100,00%	0	0,00%	1.424	100,00%

Fonte: BDMG/G.FI-MG (GCR/Liberação, SIAFI-MG E SIGPLAN)

Tabela 3
DEMONSTRATIVO REGIONALIZADO DAS DESPESAS DE FUNDOS ESTADUAIS SELECIONADOS¹,
POR FUNÇÃO ORÇAMENTÁRIA
2016 (Projeção com base na previsão orçamentária) - Em R\$ mil

TERRITÓRIO	Função Indústria (22)²		Função Comércio (23)³		Função Agricultura (20)⁴		Função Gestão Ambiental (18)⁵		Função Cultura (13)⁶		Total	
	R\$ mil	%	R\$ mil	%	R\$ mil	%	R\$ mil	%	R\$ mil	%	R\$ mil	%
Alto Jequitinhonha	-	0,00%	-	0,00%	-	0,00%	-	0,00%	-	0,00%	-	0,00%
Caparaó	-	0,00%	-	0,00%	-	0,00%	-	0,00%	-	0,00%	-	0,00%
Central	-	0,00%	-	0,00%	-	0,00%	-	0,00%	-	0,00%	-	0,00%
Estadual	-	0,00%	-	0,00%	-	0,00%	-	0,00%	-	0,00%	-	0,00%
Mata	-	0,00%	-	0,00%	-	0,00%	-	0,00%	-	0,00%	-	0,00%
Médio e Baixo Jequitin	-	0,00%	-	0,00%	-	0,00%	-	0,00%	-	0,00%	-	0,00%
Metropolitano	5	0,28%	3	100,00%	1	50,00%	1	100,00%	44	100,00%	54	2,92%
Mucuri	-	0,00%	-	0,00%	-	0,00%	-	0,00%	-	0,00%	-	0,00%
Noroeste	287	15,93%	-	0,00%	-	0,00%	-	0,00%	-	0,00%	287	15,50%
Norte	-	0,00%	-	0,00%	1	50,00%	-	0,00%	-	0,00%	1	0,05%
Oeste	-	0,00%	-	0,00%	-	0,00%	-	0,00%	-	0,00%	-	0,00%
Sudoeste	-	0,00%	-	0,00%	-	0,00%	-	0,00%	-	0,00%	-	0,00%
Sul	-	0,00%	-	0,00%	-	0,00%	-	0,00%	-	0,00%	-	0,00%
Triangulo Norte	1.276	70,81%	-	0,00%	-	0,00%	-	0,00%	-	0,00%	1.276	68,90%
Triangulo Sul	234	12,99%	-	0,00%	-	0,00%	-	0,00%	-	0,00%	234	12,63%
Vale do Aço	-	0,00%	-	0,00%	-	0,00%	-	0,00%	-	0,00%	-	0,00%
Vale do Rio Doce	-	0,00%	-	0,00%	-	0,00%	-	0,00%	-	0,00%	-	0,00%
Vertentes	-	0,00%	-	0,00%	-	0,00%	-	0,00%	-	0,00%	-	0,00%
TOTAL	1.802	100,00%	3	100,00%	2	100,00%	1	100,00%	44	100,00%	1.852	100,00%

Fonte: BDMG/G.FI (SIGPLAN E SISOR)

Notas:

- Referem-se aos fundos estaduais cujo órgão executor no período 2014 a 2016, no SIAFI-MG, é o BDMG, somada a execução e a previsão do Fhdro/Reembolsável e Fec/Reembolsável no âmbito das Unidades Executoras 1370028 e 1270520. As previsões para o exercício de 2015 limitaram-se ao que já foi efetivado somado ao saldo dos créditos autorizados no âmbito do Findes/Integração. Outros valores foram objeto de ajustes previstos no decreto de programação orçamentária nº 46.751 de 08/05/2015, sendo que a maioria dos outros fundos não possui previsão de liberação. A previsão de 2016 está baseada nos valores já registrados no SISOR, tendo sido considerados os limites de cota impostos no registro no sistema, os quais foram informados pela SEPLAG terem sido objeto de deliberação pela Câmara Orçamentária e Financeira - COF.
- Inclui os seguintes fundos: FINDES, FEEMG e o programa Empresa Mineira Competitiva do fundo FUNDESE.
- Inclui o fundo FASTUR e os programas Gera Minas e Base Tecnológica do fundo FUNDESE.
- Refere-se aos fundos Jaíba e Funderur.
- Refere-se aos fundos Fhdro e Pró-Floresta em 2014 e 2015, e apenas ao Pró-Floresta em 2016.
- Refere-se ao FEC/Reembolsável.

DEMONSTRATIVO REGIONALIZADO, EM VALORES NOMINAIS E PERCENTUAIS, DAS DESPESAS DECORRENTES DE ATIVIDADES DE FOMENTO DO ESTADO, POR FUNÇÃO ORÇAMENTÁRIA E TIPO DE RECEITA

(Art. 8º, inciso XV da Lei n.º 21736/2015)

Tabela 4
DEMONSTRATIVO REGIONALIZADO DAS DESPESAS DE FUNDOS ESTADUAIS SELECIONADOS¹,
POR FONTE ORÇAMENTÁRIA
2014 - Em R\$ mil

REGIÕES	VINCULADO		RDA		TOTAL	
	Valor - R\$	%	Valor - R\$	%	Valor - R\$	%
Alto Paranaíba	-	0,00%	501	1,10%	501	1,10%
Central	-	0,00%	36.790	80,53%	36.790	80,43%
Centro Oeste de Minas	-	0,00%	-	0,00%	-	0,00%
Jequitinhonha	-	0,00%	-	0,00%	-	0,00%
Noroeste de Minas	-	0,00%	-	0,00%	-	0,00%
Norte de Minas	-	0,00%	185	0,40%	185	0,40%
Rio Doce	-	0,00%	-	0,00%	-	0,00%
Sul de Minas	-	0,00%	-	0,00%	-	0,00%
Triângulo	-	0,00%	8.209	17,97%	8.209	17,95%
Zona da Mata	54	100,00%	-	0,00%	54	0,12%
TOTAL	54	100,00%	45.684	100,00%	45.738	100,00%

Fonte: BDMG/G.FI (GCR/Liberação, BO-SIAFI-MG E SIAFI-MG)

Tabela 5
DEMONSTRATIVO REGIONALIZADO DAS DESPESAS DE FUNDOS ESTADUAIS SELECIONADOS¹,
POR FONTE ORÇAMENTÁRIA
2015 (Realizado até 31/08/2015 e projetado para o último quadrimestre de 2015) - Em R\$ mil

REGIÕES	VINCULADO		RDA		TOTAL	
	Valor - R\$ mil	%	Valor - R\$ mil	%	Valor - R\$ mil	%
Alto Paranaíba	-	0,00%	310	22,63%	310	21,77%
Central	-	0,00%	-	0,00%	-	0,00%
Centro Oeste de Minas	-	0,00%	-	0,00%	-	0,00%
Jequitinhonha	-	0,00%	-	0,00%	-	0,00%
Noroeste de Minas	-	0,00%	-	0,00%	-	0,00%
Norte de Minas	-	0,00%	-	0,00%	-	0,00%
Rio Doce	-	0,00%	-	0,00%	-	0,00%
Sul de Minas	-	0,00%	-	0,00%	-	0,00%
Triângulo	-	0,00%	1.060	77,37%	1.060	74,44%
Zona da Mata	54	100,00%	-	0,00%	54	3,79%
TOTAL	54	100,00%	1.370	100,00%	1.424	100,00%

Fonte: BDMG/G.FI-MG (GCR/Liberação, SIAFI-MG E SIGPLAN)

Tabela 6
DEMONSTRATIVO REGIONALIZADO DAS DESPESAS DE FUNDOS ESTADUAIS SELECIONADOS¹,
POR FONTE ORÇAMENTÁRIA
Projetado com base na Previsão Orçamentária para 2016 - Em R\$ mil

TERRITÓRIO	VINCULADO		RDA		TOTAL	
	Valor - R\$ mil	%	Valor - R\$ mil	%	Valor - R\$ mil	%
Alto Jequitinhonha	-	0,00%	-	0,00%	-	0,00%
Caparaó	-	0,00%	-	0,00%	-	0,00%
Central	-	0,00%	-	0,00%	-	0,00%
Estadual	-	0,00%	-	0,00%	-	0,00%
Mata	-	0,00%	-	0,00%	-	0,00%
Médio e Baixo Jequitinhonha	-	0,00%	-	0,00%	-	0,00%
Metropolitano	-	0,00%	54	2,92%	54	2,92%
Mucuri	-	0,00%	-	0,00%	-	0,00%
Noroeste	-	0,00%	287	15,50%	287	15,50%
Norte	-	0,00%	1	0,05%	1	0,05%
Oeste	-	0,00%	-	0,00%	-	0,00%
Sudoeste	-	0,00%	-	0,00%	-	0,00%
Sul	-	0,00%	-	0,00%	-	0,00%
Triângulo Norte	-	0,00%	1.276	68,90%	1.276	68,90%
Triângulo Sul	-	0,00%	234	12,63%	234	12,63%
Vale do Aço	-	0,00%	-	0,00%	-	0,00%
Vale do Rio Doce	-	0,00%	-	0,00%	-	0,00%
Vertentes	-	0,00%	-	0,00%	-	0,00%
TOTAL	0	100,00%	1.852	100,00%	1.852	100,00%

Fonte: BDMG/G.FI (SIGPLAN E SISOR)

Notas:

1) Referem-se aos fundos estaduais cujo órgão executor no período 2014 a 2016, no SIAFI-MG, é o BDMG, somado a execução e previsão do Fhidro/Reembolsável e Fec/Reembolsável no âmbito das Unidades Executoras 1370028 e 1270520.

1.1) O recurso vinculado aqui registrado, corresponde a fonte 31, no Fhidro/Reembolsável, para 2014 e 2015.

DEMONSTRATIVO DO SERVIÇO DA DÍVIDA PÚBLICA
Art. 8º, Inciso XII da Lei nº21.736/2015

ORÇAMENTO FISCAL

Exercício 2016

NATUREZA DA DÍVIDA	PRINCIPAL	ACESSÓRIO	TOTAL
CONTRATADA			
 INTERNA	4.281.401.702	1.944.148.985	6.225.550.687
 EXTERNA	303.092.287	379.998.257	683.090.544
TOTAL	4.584.493.989	2.324.147.242	6.908.641.231

MEMÓRIA DE CÁLCULO DO SERVIÇO DA DÍVIDA A PAGAR

Art. 8º, Inciso XII da Lei nº21.736/2015

ORÇAMENTO: 2016

Em R\$ 1.00

OPERAÇÃO DE CRÉDITO			SERVIÇO DA DÍVIDA PARA 2016				
			TIPO DÍVIDA	CREDOR	ESTIMATIVA DAS DESPESAS COM AMORTIZAÇÃO, JUROS E ENCARGOS		
					AMORTIZAÇÃO	JUROS	ENCARGOS
1 - DÍVIDA INTERNA			4.200.501.702	1.818.598.018	62.714.376	6.081.814.096	
CAIXA			5.641.529	15.118.398	3.250.948	24.010.875	
CEF PNAFE	INTERNA	CAIXA	4.971.479	114.023	0	5.085.502	
PAC PREV CONTAGEM	INTERNA	CAIXA	0	3.543.968	767.860	4.311.828	
PAC PREV MURIAE	INTERNA	CAIXA	0	8.686.561	1.882.088	10.568.649	
PAC PREV BETIM	INTERNA	CAIXA	670.050	2.773.846	601.000	4.044.896	
BNDDES			205.387.122	159.574.161	0	364.961.283	
BNDDES 231(FASE 02)	INTERNA	BNDDES	3.671.016	1.262.922	0	4.933.938	
BNDDES PEF II	INTERNA	BNDDES	33.530.551	9.585.531	0	43.116.082	
PMAE	INTERNA	BNDDES	938.257	169.916	0	1.108.173	
BNDDES PDI-I	INTERNA	BNDDES	31.269.236	14.524.632	0	45.793.868	
BNDDES PDI-II	INTERNA	BNDDES	61.855.694	28.150.542	0	90.006.236	
BNDDES PROINVESTE	INTERNA	BNDDES	74.122.368	85.646.336	0	159.768.704	
BNDDES PMAE DEFENSORIAS	INTERNA	BNDDES	0	608.382	0	608.382	
BNDDES PAC Metrô	INTERNA	BNDDES	0	19.625.900	0	19.625.900	
BANCO DO BRASIL			22.360.993	321.353.502	55.777.354	399.491.849	
BANCO DO BRASIL - PEF I	INTERNA	B. BRASIL	22.353.701	5.082.257	0	27.435.958	
BANCO DO BRASIL PDMG	INTERNA	B. BRASIL	0	216.765.233	38.252.688	255.017.921	
BANCO DO BRASIL PROIR	INTERNA	B. BRASIL	0	99.505.903	17.524.497	117.030.400	
ACORDO BRASIL - FRANÇA	INTERNA	B. BRASIL	7.292	109	169	7.570	
BNB			5.029.801	1.721.299	1.156.886	7.907.986	
BNB PRODETUR	INTERNA	BNB	5.029.801	1.721.299	1.156.886	7.907.986	
UNIÃO FEDERAL			3.962.082.257	1.320.830.658	2.529.188	5.285.442.103	
REF. DÍVIDA EXTERNA - DMPLP	INTERNA	UNIÃO	0	21.627.913	1.025.946	22.653.859	
REFINANÇ DIVIDA 9496/97	INTERNA	UNIÃO	1.460.677.700	869.760.788	1.013.075	2.331.451.563	
RESIDUO REFINANC. 9497/97	INTERNA	UNIÃO	1.277.961.712	0	0	1.277.961.712	
SANEAMENTO BCOS 9496/97	INTERNA	UNIÃO	705.624.659	421.937.702	490.167	1.128.052.528	
RESIDUO SANEAMENTO 9496/97	INTERNA	UNIÃO	510.487.195	0	0	510.487.195	
BDMG EXTRALIMITE 9496/97	INTERNA	UNIÃO	7.330.991	7.504.255	0	14.835.246	
			0	0	0	0	
2 - DÍVIDA EXTERNA			303.092.287	375.093.305	4.904.952	683.090.544	
BID			47.176.456	23.965.107	4.904.952	76.046.515	
BID 2232 - PROFISCO(PROFORT/SEF)	EXTERNA	BID	8.613.591	2.085.759	0	10.699.350	
BID 2306 - PARC. DESENV. MG III	EXTERNA	BID	19.087.066	6.278.830	0	25.365.896	
BID PROACESS0 1709 FASE 01	EXTERNA	BID	7.966.644	2.025.740	0	9.992.384	
BID 2281 PROACESS0 2ªFASE	EXTERNA	BID	7.958.019	2.648.640	0	10.606.659	
BID 2117 - CONSOL. DAS CADEIAS PRODUTIVAS	EXTERNA	BID	2.097.853	478.012	0	2.575.865	
BID 2200 PRONOROESTE	EXTERNA	BID	1.453.283	470.488	0	1.923.771	
BID INFRAESTRUTURA LOGÍSTICA	EXTERNA	BID	0	5.850.393	2.884.183	8.734.576	
BID APOIO A INOVAÇÃO - 50MM	EXTERNA	BID	0	1.302.333	177.864	1.480.197	
BID PROFISCO II	EXTERNA	BID	0	2.369.983	385.420	2.755.403	
BID CAMINHOS DE MINAS	EXTERNA	BID	0	20.136	1.002.066	1.022.202	
BID SEGURANÇA CIDADÃ - 70MM	EXTERNA	BID	0	434.793	455.419	890.212	
BIRD			241.340.300	88.553.245	0	329.893.545	
BIRD 7377 DPL	EXTERNA	BIRD	40.541.995	3.633.535	0	44.175.530	
BIRD 7871 - 2ª PARCERIA DES.MG ADICIONAL	EXTERNA	BIRD	52.425.287	26.917.991	0	79.343.278	
BIRD 7329 PCPR	EXTERNA	BIRD	9.693.418	817.071	0	10.510.489	
BIRD 7547 - 2ª PARCERIA DES. MG	EXTERNA	BIRD	138.679.600	36.095.762	0	174.775.362	
BIRD 8187(REESTRUTURAÇÃO CRC)	EXTERNA	BIRD	0	21.088.886	0	21.088.886	
JICA			14.575.531	368.124	0	14.943.655	
JICA/JAIBA II -ACORDO DE CRÉDITO BZP-6	EXTERNA	JICA/JAIBA	14.575.531	368.124	0	14.943.655	
AFD			0	36.002.789	0	36.002.789	
AFD - REESTRUTURAÇÃO CRC	EXTERNA	AFD	0	36.002.789	0	36.002.789	
CREDIT SUISSE			0	226.204.040	0	226.204.040	
CRÉDIT SUISSE REESTRUTURAÇÃO CRC	EXTERNA	CREDIT SUISSE	0	226.204.040	0	226.204.040	
3 - PREVIDENCIARIA			52.000.000	52.336.591	0	104.336.591	
IPSM	INTERNA	IPSM	0	32.336.591	0	32.336.591	
ENCARGOS PARCELAMENTO INSS	INTERNA	INSS	52.000.000	20.000.000	0	72.000.000	
4 - OUTRAS DÍVIDAS			28.900.000	10.500.000	0	39.400.000	
ENCARGOS - PASEP	INTERNA	PASEP	28.900.000	10.500.000	0	39.400.000	
TOTAL (1+2+3+4)....			4.584.493.989	2.256.527.914	67.619.328	6.908.641.231	

**DEMONSTRATIVO DA APLICAÇÃO DE RECURSOS DO FUNDO DE DESENVOLVIMENTO DA EDUCAÇÃO BÁSICA
E VALORIZAÇÃO DOS PROFISSIONAIS DA EDUCAÇÃO**
(Art. 212 da Constituição Federal, Art. 60 dos Atos das Disposições Constitucionais Transitórias - Constituição Federal e Art. 8º, inciso XI da Lei 21.736/2015)

ORÇAMENTO FISCAL
Exercício 2016

R\$ 1,00

CÓDIGO	ESPECIFICAÇÕES	VALOR
	RECEITA	6.921.534.461
1.3.2.5.00.00.00	REMUNERAÇÃO DE DEPÓSITOS BANCÁRIOS	57.730.178
1.7.2.4.01.01.00	RECURSOS DO FUNDEB - PARCELA FPM - SEE	1.312.766.856
1.7.2.4.01.02.01	RECURSOS DO FUNDEB - PARCELA LEI COMPL. 87/96 - SEE	20.315.783
1.7.2.4.01.02.02	COTA-PARTE DOS MUNICÍPIOS PARA FUNDEB ESTADO LEI COMPL. 87/96	6.771.933
1.7.2.4.01.03.00	RECURSOS DO FUNDEB - PARCELA ICMS - SEE	4.321.489.691
1.7.2.4.01.04.00	RECURSOS DO FUNDEB - PARCELA DO IPI - SEE	91.081.799
1.7.2.4.01.05.00	RECURSOS DO FUNDEB - PARCELA FPE - SEE	431.544.720
1.7.2.4.01.06.00	RECURSOS DO FUNDEB - PARCELA MULTAS DO ICMS - SEE	64.268.830
1.7.2.4.01.07.00	RECURSOS DO FUNDEB - PARCELA DÍVIDA ATIVA DO ICMS - SEE	29.750.314
1.7.2.4.01.08.00	RECURSOS DO FUNDEB - PARCELA DO ITR - SEE	4.424.443
1.7.2.4.01.09.00	RECURSOS DO FUNDEB - PARCELA DA MULTA DO IPVA - SEE	26.293.280
1.7.2.4.01.10.00	RECURSOS DO FUNDEB - PARCELA DA DÍVIDA ATIVA DO IPVA - SEE	1.649.464
1.7.2.4.01.11.00	RECURSOS DO FUNDEB - PARCELA DO IPVA - SEE	475.296.474
1.7.2.4.01.12.00	RECURSOS DO FUNDEB - PARCELA DO ITCD - SEE	73.263.131
1.7.2.4.01.13.00	RECURSOS DO FUNDEB - PARCELA DÍVIDA ATIVA DO ITCD - SEE	193.456
1.7.2.4.01.14.00	RECURSOS DO FUNDEB - PARCELA MULTAS DO ITCD - SEE	4.694.109
	DESPESA	6.921.534.461
1261 122	ADMINISTRAÇÃO GERAL	393.535.661
1261 361	ENSINO FUNDAMENTAL	4.678.367.052
1261 362	ENSINO MÉDIO	1.274.142.646
1261 366	EDUCAÇÃO DE JOVENS E ADULTOS	301.547.050
1261 367	EDUCAÇÃO ESPECIAL	273.942.052

FONTE: Armazém Sisor.

ELABORAÇÃO: DCGF/SCPPPO/SEPLAG.

PERCENTUAL DE APLICAÇÃO DA RECEITA DO FUNDEB NA REMUNERAÇÃO DOS PROFISSIONAIS DO MAGISTÉRIO DA EDUCAÇÃO BÁSICA
(Inciso XII do Art. 60 ADCT/CR)

CÓDIGO	ESPECIFICAÇÃO	VALOR
	DESPESA COM PESSOAL	5.462.580.483
1261 12.361.212.2.144	ENSINO FUNDAMENTAL	3.718.285.331
1261 12.362.212.2.143	ENSINO MÉDIO	1.199.066.331
1261 12.366.212.2.138	EDUCAÇÃO DE JOVENS E ADULTOS	285.973.025
1261 12.367.212.2.134	EDUCAÇÃO ESPECIAL	259.255.796
PERCENTUAL DE APLICAÇÃO EM RELAÇÃO À RECEITA DO FUNDEB		78,92%

FONTE: Armazém Sisor.

ELABORAÇÃO: DCGF/SCPPPO/SEPLAG.

**DEMONSTRATIVO DE RECURSOS A SEREM APLICADOS DIRETA OU INDIRETAMENTE EM AÇÕES
VOLTADAS PARA A CRIANÇA E O ADOLESCENTE**

(Art. 8º, inciso XVII da Lei n.º 21.736/2015)

U.O.	Funcional Programática	Ação	Valor	N/E(*)
1101	14.422.021.4.041	ATENDIMENTO EFICAZ DAS DEMANDAS DO CIDADÃO	316.381	NE
1101	14.422.021.4.042	DESCONCENTRAÇÃO DO ATENDIMENTO DA OUVIDORIA-GERAL DO ESTADO	10.752	NE
1101	14.422.023.1.001	REALIZAÇÃO DE EVENTOS MOBILIZADORES.	10.042	NE
1101	14.422.023.1.002	REALIZAÇÃO DE VISITAS TÉCNICAS.	8.728	NE
1251	12.361.137.2.074	DESENVOLVIMENTO DO ENSINO FUNDAMENTAL - COLÉGIO TIRADENTES DA POLÍCIA MILITAR DE MINAS GERAIS	48.930.149	E
1251	12.362.137.2.075	DESENVOLVIMENTO DO ENSINO MÉDIO - COLÉGIO TIRADENTES DA POLÍCIA MILITAR DE MINAS GERAIS	40.178.810	E
1251	10.302.133.2.071	ASSISTÊNCIA MÉDICA E PSICOLÓGICA DA POLÍCIA MILITAR	554	NE
1251	10.302.133.2.072	ASSITÊNCIA ODONTOLÓGICA DA POLÍCIA MILITAR	277	NE
1251	13.392.110.2.110	GESTÃO DA INFORMAÇÃO, CULTURA E CONHECIMENTO NA PMMG	27.700	NE
1261	12.128.212.2.139	VALORIZAÇÃO E FORMAÇÃO DOS PROFISSIONAIS DA EDUCAÇÃO	47.831.179	E
1261	12.306.214.4.661	ALIMENTAÇÃO NA ESCOLA	163.140.919	E
1261	12.361.154.4.633	PROGRAMA TRANSFORMA MG	1.300.000	E
1261	12.361.210.4.640	ATENDIMENTO AOS MUNICÍPIOS MINEIROS	68.212.110	E
1261	12.361.211.2.129	ORGANIZAÇÃO ESCOLAR - ENSINO FUNDAMENTAL	4.036.000	E
1261	12.361.211.4.643	GESTÃO DA INFRAESTRUTURA - ENSINO FUNDAMENTAL	371.533.989	E
1261	12.361.211.4.647	MANUTENÇÃO ESCOLAR - ENSINO FUNDAMENTAL	401.113.584	E
1261	12.361.212.2.137	PAGAMENTO DE PESSOAL DO ENSINO FUNDAMENTAL - APOIO ADMINISTRATIVO	957.077.186	E
1261	12.361.212.2.144	PAGAMENTO DE PESSOAL DO ENSINO FUNDAMENTAL - MAGISTÉRIO	3.779.610.971	E
1261	12.361.213.1.160	AFROCONSCIÊNCIA - ENSINO FUNDAMENTAL	2.000.000	E
1261	12.361.214.4.652	SIMAVE - ENSINO FUNDAMENTAL	17.218.000	E
1261	12.361.214.4.656	EDUCAÇÃO INTEGRAL	98.690.899	E
1261	12.361.214.4.657	DESENVOLVIMENTO DO ENSINO FUNDAMENTAL	89.340.899	E
1261	12.361.214.4.659	DIVERSIDADE E INCLUSÃO - ENSINO FUNDAMENTAL	16.623.043	E
1261	12.361.214.4.662	ATENDIMENTO ÀS ESCOLAS FAMÍLIA AGRÍCOLA	8.000.000	E
1261	12.362.211.2.130	ORGANIZAÇÃO ESCOLAR - ENSINO MÉDIO	3.000.000	E
1261	12.362.211.4.645	GESTÃO DA INFRAESTRUTURA - ENSINO MÉDIO	242.844.220	E
1261	12.362.211.4.646	MANUTENÇÃO ESCOLAR - ENSINO MÉDIO	140.019.688	E
1261	12.362.212.2.140	PAGAMENTO DE PESSOAL DO ENSINO MÉDIO - APOIO ADMINISTRATIVO	75.071.780	E
1261	12.362.212.2.143	PAGAMENTO DE PESSOAL DO ENSINO MÉDIO - MAGISTÉRIO	1.244.886.124	E
1261	12.362.213.1.159	AFROCONSCIÊNCIA - ENSINO MÉDIO	1.500.000	E
1261	12.362.213.4.651	POUPANÇA JOVEM	73.695.000	E
1261	12.362.214.4.654	SIMAVE - ENSINO MÉDIO	4.782.000	E
1261	12.362.214.4.655	DIVERSIDADE E INCLUSÃO - ENSINO MÉDIO	1.576.957	E
1261	12.362.214.4.658	DESENVOLVIMENTO DO ENSINO MÉDIO	120.981.798	E
1261	12.363.212.2.142	PAGAMENTO DE PESSOAL DO ENSINO PROFISSIONAL	27.765.668	E
1261	12.363.213.4.650	PLUG MINAS	9.177.000	E
1261	12.363.214.4.653	DESENVOLVIMENTO DO ENSINO PROFISSIONAL	35.000.000	E

**DEMONSTRATIVO DE RECURSOS A SEREM APLICADOS DIRETA OU INDIRETAMENTE EM AÇÕES
VOLTADAS PARA A CRIANÇA E O ADOLESCENTE**

(Art. 8º, inciso XVII da Lei n.º 21.736/2015)

U.O.	Funcional Programática	Ação	Valor	N/E(*)
1261	12.365.212.2.131	PAGAMENTO DE PESSOAL DA EDUCAÇÃO INFANTIL	15.067.569	E
1261	12.366.212.2.135	PAGAMENTO DE PESSOAL DA EDUCAÇÃO DE JOVENS E ADULTOS - APOIO ADMINISTRATIVO	15.569.490	E
1261	12.366.212.2.138	PAGAMENTO DE PESSOAL DA EDUCAÇÃO DE JOVENS E ADULTOS - MAGISTÉRIO	285.979.560	E
1261	12.367.212.2.134	PAGAMENTO DE PESSOAL DA EDUCAÇÃO ESPECIAL - MAGISTERIO	259.262.331	E
1261	12.367.212.2.136	PAGAMENTO DE PESSOAL DA EDUCAÇÃO ESPECIAL - APOIO ADMINISTRATIVO	14.681.721	E
1261	12.122.213.1.161	EDUCAÇÃO, CONVIVÊNCIA DEMOCRÁTICA E PARTICIPAÇÃO SOCIAL	3.185.500	NE
1261	12.122.701.2.001	DIREÇÃO SUPERIOR	4.709.000	NE
1261	12.122.701.2.002	PLANEJAMENTO, GESTÃO E FINANÇAS	46.774.521	NE
1261	12.122.701.2.085	ADMINISTRAÇÃO DA AÇÃO EDUCACIONAL REGIONAL	101.903.591	NE
1261	12.122.701.2.086	OPERACIONALIZAÇÃO DAS AÇÕES DO CONFUNDEB E CAE	110.800	NE
1261	12.122.701.2.187	OPERACIONALIZAÇÃO DAS AÇÕES DO CONSELHO ESTADUAL DE EDUCAÇÃO	914.100	NE
1271	13.392.130.4.325	PROMOÇÃO DE EVENTOS CULTURAIS E EDUCATIVOS	43.657	NE
1271	13.392.130.4.334	PRODUÇÃO EDITORIAL	43.432	NE
1271	13.392.132.4.336	PRESERVAÇÃO, CONSERVAÇÃO, RESTAURAÇÃO E ORGANIZAÇÃO DOS ACERVOS ARQUIVÍSTICOS, BIBLIOGRÁFICOS E MUSEOLÓGICOS.	112.792	NE
1271	13.392.132.4.338	GESTÃO DE DOCUMENTOS DA ADMINISTRAÇÃO PÚBLICA DO ESTADO DE MINAS GERAIS	2.997	NE
1271	13.392.132.4.339	DISPONIBILIZAÇÃO DE INFORMAÇÕES E INDICADORES CULTURAIS	277	NE
1271	13.392.132.4.340	IMPLANTAÇÃO DO SISTEMA DE DOCUMENTAÇÃO, GESTÃO E DIVULGAÇÃO DO ACERVO DOS MUSEUS.	5.221	NE
1271	13.392.135.1.073	ELABORAÇÃO, IMPLANTAÇÃO E ACOMPANHAMENTO DE POLÍTICA PÚBLICA PARA LIVRO, LEITURA E BIBLIOTECAS EM MINAS GERAIS	8.706	NE
1271	13.392.135.4.342	CRIAÇÃO, ESTRUTURAÇÃO E DINAMIZAÇÃO DE BIBLIOTECAS PÚBLICAS MUNICIPAIS	61.910	NE
1271	13.392.135.4.465	DISSEMINAÇÃO DA POLÍTICA ESTADUAL DE CULTURA E ASSESSORIA TÉCNICA	26.825	NE
1271	13.392.138.4.427	GESTÃO DO CENTRO DE CULTURA PRESIDENTE ITAMAR FRANCO	277	NE
1271	13.392.138.4.466	GESTÃO E MANUTENÇÃO DE UNIDADES DA SECRETARIA DE ESTADO DE CULTURA.	1.968.434	NE
1271	13.392.140.4.348	PREMIAÇÃO À PRODUÇÃO CULTURAL	88.196	NE
1271	13.392.140.4.353	APOIO, ESTÍMULO, DIFUSÃO E INTERNACIONALIZAÇÃO DE PROJETOS CULTURAIS DO SETOR AUDIOVISUAL	2.216	NE
1271	13.392.140.4.356	FOMENTO ÀS ARTES CÊNICAS	3.878	NE
1271	13.392.140.4.360	ESTÍMULO E APOIO AS CULTURAS POPULARES E TRADICIONAIS	58.170	NE
1271	13.392.140.4.361	IMPLANTAÇÃO E FORTALECIMENTO DAS CADEIAS E ARRANJOS PRODUTIVOS DA ECONOMIA CRIATIVA EM MINAS GERAIS	277	NE
1271	13.392.140.4.364	ESTÍMULO À PRODUÇÃO, CIRCULAÇÃO E INTERCÂMBIO CULTURAL	124.650	NE
1271	13.392.140.4.366	ESTÍMULO E APOIO ÀS CULTURAS URBANAS	4.432	NE
1271	13.392.140.4.369	ANÁLISE TÉCNICA, MONITORAMENTO E ACOMPANHAMENTO DE PROJETO ARTÍSTICO-CULTURAL	4.155	NE
1271	13.392.140.4.370	FORMAÇÃO, CAPACITAÇÃO E PROFISSIONALIZAÇÃO ARTÍSTICA E CULTURAL.	12.465	NE
1271	13.392.140.4.468	FOMENTO E INCENTIVO A MÚSICA EM MINAS	588.625	NE
1401	10.302.080.2.092	ASSISTÊNCIA MÉDICA, ODONTOLÓGICA, PSICOLÓGICA E FISIOTERÁPICA AOS BOMBEIROS MILITARES	25.827	NE
1451	10.122.701.4.221	REMUNERAÇÃO DE PESSOAL ATIVO E ENCARGOS PARA ATENDIMENTO À SAÚDE DO SISTEMA DE DEFESA SOCIAL	17.358.179	NE
1471	16.482.147.4.554	COORDENAÇÃO E APOIO À POLÍTICA ESTADUAL DE HABITAÇÃO DE INTERESSE SOCIAL	1.385	NE
1471	17.451.145.1.113	IMPLANTAÇÃO E MELHORIA DE SISTEMAS PÚBLICOS DE MANEJO DE RESÍDUOS SÓLIDOS	3.004.703	NE
1471	17.511.145.1.112	IMPLANTAÇÃO E MELHORIA DE SISTEMAS DE ABASTECIMENTO DE ÁGUA E ESGOTO	7.850.135	NE

**DEMONSTRATIVO DE RECURSOS A SEREM APLICADOS DIRETA OU INDIRETAMENTE EM AÇÕES
VOLTADAS PARA A CRIANÇA E O ADOLESCENTE**

(Art. 8º, inciso XVII da Lei n.º 21.736/2015)

U.O.	Funcional Programática	Ação	Valor	N/E(*)
1481	08.122.701.2.002	PLANEJAMENTO, GESTÃO E FINANÇAS	2.032.151	NE
1481	08.122.701.2.417	REMUNERAÇÃO DE PESSOAL ATIVO E ENCARGOS SOCIAIS	7.455.139	NE
1481	08.122.701.2.992	MANUTENÇÃO, REESTRUTURAÇÃO E AMPLIAÇÃO DAS UNIDADES REGIONAIS	679.339	NE
1481	08.244.151.4.450	APOIO FINANCEIRO E MATERIAL ÀS ORGANIZAÇÕES DA SOCIEDADE CIVIL SEM FINS LUCRATIVOS	13.850	NE
1481	08.244.151.4.580	APOIO FINANCEIRO E MATERIAL A MUNICÍPIOS NA PROMOÇÃO DO DESENVOLVIMENTO SOCIAL	2.030.951	NE
1481	08.244.220.4.684	FOMENTO E PROVISÃO DE SERVIÇOS E PROJETOS PARA ADOLESCENTES E JOVENS EM SITUAÇÃO DE VULNERABILIDADE SOCIAL	124.650	NE
1481	08.244.220.4.685	APOIO A INICIATIVAS E OFERTA DE AÇÕES PARA A JUVENTUDE EM TERRITÓRIOS URBANOS	1.121.850	NE
1511	12.361.002.4.078	DESENVOLVIMENTO DO ENSINO FUNDAMENTAL - ESCOLA ESTADUAL ORDEM E PROGRESSO	42.000	E
1511	12.362.002.4.080	DESENVOLVIMENTO DO ENSINO MÉDIO - ESCOLA ESTADUAL ORDEM E PROGRESSO	1.000	E
1511	10.302.009.4.081	HOSPITAL DA POLÍCIA CIVIL	252.347	NE
1511	10.303.009.4.321	ASSISTÊNCIA PSICOSSOCIAL	277	NE
1541	10.122.701.2.002	PLANEJAMENTO, GESTÃO E FINANÇAS	2.327.668	NE
1541	10.122.701.2.417	REMUNERAÇÃO DE PESSOAL ATIVO E ENCARGOS SOCIAIS	2.081.159	NE
1541	10.128.141.2.077	AÇÕES EDUCACIONAIS NA ÁREA DA SAÚDE	4.571.316	NE
1541	10.128.141.4.628	EDUCAÇÃO PERMANENTE DOS PROFISSIONAIS DA ATENÇÃO PRIMÁRIA EM SAÚDE	5.276.268	NE
1541	10.571.141.4.324	PRODUÇÃO CIENTÍFICA NO CAMPO DA SAÚDE	8.310	NE
1591	17.511.122.1.056	IMPLANTAÇÃO DE BARRAGINHAS OU PEQUENA BARRAGEM	1.385.000	NE
1591	17.511.122.1.057	IMPLANTAÇÃO DE BARRAMENTOS	6.925.000	NE
1591	17.511.122.1.059	IMPLANTAÇÃO DE CISTERNA DE CONSUMO	1.385.000	NE
1591	17.511.122.1.060	IMPLANTAÇÃO DE SISTEMA SIMPLIFICADO DE ABASTECIMENTO DE ÁGUA	8.310.000	NE
1591	17.512.122.1.061	COMPLEMENTAÇÃO DA BARRAGEM EM MATO VERDE	6.648.000	NE
1591	17.512.122.1.062	AMPLIAÇÃO DO SISTEMA DE ABASTECIMENTO DE ÁGUA DE MONTES CLAROS	10.470.600	NE
1641	14.422.058.1.058	APOIO À INCLUSÃO PRODUTIVA E AUTONOMIA ECONÔMICA DAS MULHERES DO CAMPO	35.041	NE
1641	14.422.058.4.129	INCLUSÃO PELA CIDADANIA E PELA EDUCAÇÃO ALIMENTAR E NUTRICIONAL - ALIMENTANDO A CIDADANIA	31.024	NE
1641	14.422.058.4.132	ACESSO À TERRA E DESENVOLVIMENTO SUSTENTÁVEL DE POVOS E COMUNIDADES TRADICIONAIS	73.460	NE
1651	08.122.701.2.002	PLANEJAMENTO, GESTÃO E FINANÇAS	937.808	NE
1651	14.422.022.4.043	PROGRAMA DE PROTEÇÃO A CRIANÇAS E ADOLESCENTES AMEAÇADOS DE MORTE - PPCAAM	415.500	NE
1651	14.422.022.4.044	PROGRAMA DE PROTEÇÃO A VÍTIMAS E TESTEMUNHAS AMEAÇADAS - PROVITA	415.500	NE
1651	14.422.022.4.045	PROGRAMA DE PROTEÇÃO AOS DEFENSORES DE DIREITOS HUMANOS - PPDDH	83.476	NE
1651	14.422.022.4.047	INDENIZAÇÕES A VÍTIMAS DE VIOLAÇÃO DE DIREITOS HUMANOS	83.100	NE
1651	14.422.022.4.060	ATENÇÃO AO IMIGRANTE E ENFRENTAMENTO AO TRÁFICO DE PESSOAS E TRABALHO ESCRAVO	193.900	NE
1651	14.422.022.4.070	MECANISMO DE PREVENÇÃO À TORTURA	277	NE
1651	14.422.036.4.540	PREVENÇÃO E MEDIAÇÃO DE CONFLITOS	20.775	NE
1651	14.422.036.4.544	OPERACIONALIZAÇÃO DA CASA DE DIREITOS HUMANOS	496.586	NE
1651	14.422.036.4.545	OPERACIONALIZAÇÃO DAS CENTRAIS DE INTERPRETAÇÃO DE LIBRAS	146.983	NE
1651	14.422.036.4.546	OPERACIONALIZAÇÃO DAS CONFERÊNCIAS DE DIREITOS HUMANOS	27.700	NE
1651	14.422.036.4.547	IMPLEMENTAÇÃO DOS CENTROS DE REFERÊNCIA EM DIREITOS HUMANOS	692.500	NE

**DEMONSTRATIVO DE RECURSOS A SEREM APLICADOS DIRETA OU INDIRETAMENTE EM AÇÕES
VOLTADAS PARA A CRIANÇA E O ADOLESCENTE**

(Art. 8º, inciso XVII da Lei n.º 21.736/2015)

U.O.	Funcional Programática	Ação	Valor	N/E(*)
1651	14.422.036.4.548	PROMOÇÃO DE DIREITOS HUMANOS E PARTICIPAÇÃO SOCIAL	807.455	NE
1651	14.422.036.4.624	OPERACIONALIZAÇÃO DOS CONSELHOS ESTADUAIS DE DIREITOS HUMANOS	83.100	NE
1651	14.422.036.4.663	PROMOÇÃO DO DIREITO À MEMÓRIA, À VERDADE E À JUSTIÇA	83.100	NE
1671	10.301.178.4.559	PROMOÇÃO DA SAÚDE POR MEIO DA ATIVIDADE FÍSICA	277	NE
1671	27.812.178.4.499	GESTÃO DE LEIS DE INCENTIVO AO ESPORTE	664.800	NE
1671	27.812.178.4.557	GERAÇÃO ESPORTE, INICIAÇÃO ESPORTIVA NO CONTRATURNO ESCOLAR.	1.066.450	NE
1671	27.812.178.4.558	JOGOS DE MINAS GERAIS	452.895	NE
1671	27.813.154.4.448	INFRAESTRUTURA ESPORTIVA	277	NE
1671	27.813.154.4.452	RECEPTIVIDADE NOS JOGOS OLÍMPICOS E PARALÍMPICOS RIO 2016	277	NE
1671	27.813.189.4.507	AMPLIAÇÃO E REESTRUTURAÇÃO DE ESPAÇOS ESPORTIVOS	1.966.700	NE
1671	27.813.189.4.508	APOIO E REALIZAÇÃO DE EVENTOS ESPORTIVOS	277	NE
1671	27.813.189.4.509	APOIO AO ATLETA E AO PROFISSIONAL DO ESPORTE	277	NE
1671	27.813.189.4.510	FOMENTO AO FUTEBOL AMADOR	277	NE
1915	16.482.702.7.734	PROGRAMAÇÃO A CARGO DA COMPANHIA DE HABITAÇÃO DO ESTADO DE MINAS GERAIS - COHAB	277	NE
1915	17.512.702.7.737	PROGRAMAÇÃO A CARGO DA COMPANHIA DE SANEAMENTO DE MINAS GERAIS - COPASA	277	NE
2011	10.122.051.2.028	INFRAESTRUTURA E SUPORTE AO PLANO DE ATENÇÃO À SAÚDE	6.089.407	NE
2011	10.122.071.4.234	PRESERVAÇÃO E MODERNIZAÇÃO DO PATRIMÔNIO IMOBILIÁRIO	2.493.000	NE
2011	10.122.071.4.235	ATENDIMENTO PRÓPRIO NAS UNIDADES REGIONAIS DO IPSEMG	3.083.500	NE
2011	10.122.701.2.002	PLANEJAMENTO, GESTÃO E FINANÇAS	13.617.494	NE
2011	10.122.701.2.417	REMUNERAÇÃO DE PESSOAL ATIVO E ENCARGOS SOCIAIS	63.089.219	NE
2011	10.302.051.4.210	REDE DE ATENÇÃO À SAÚDE ODONTOLÓGICA CONTRATADA	6.129.521	NE
2011	10.302.051.4.211	REDE DE ATENÇÃO À SAÚDE HOSPITALAR CONTRATADA	45.776.096	NE
2011	10.302.051.4.212	REDE DE ATENÇÃO À SAÚDE AMBULATORIAL CONTRATADA	54.990.549	NE
2011	10.302.071.4.164	ASSISTÊNCIA AMBULATORIAL NA CAPITAL	2.986.240	NE
2011	10.302.071.4.165	ASSISTÊNCIA ODONTOLÓGICA NA CAPITAL	1.259.270	NE
2011	10.302.071.4.166	ASSISTÊNCIA MÉDICA HOSPITALAR NA CAPITAL	42.813.371	NE
2121	10.126.001.2.024	MANUTENÇÃO DOS SISTEMAS DE TECNOLOGIA DA INFORMAÇÃO	3.601.000	NE
2121	10.302.001.4.001	ASSISTÊNCIA MÉDICO-HOSPITALAR AOS SEGURADOS MILITARES E A SEUS DEPENDENTES	170.091.176	NE
2121	10.302.001.4.008	ASSISTÊNCIA ODONTOLÓGICA AOS SEGURADOS MILITARES E A SEUS DEPENDENTES	14.681.000	NE
2141	10.302.016.4.026	PROJETOS, CONSTRUÇÕES, REFORMAS E AMPLIAÇÕES DE UNIDADES DE SAÚDE	3.131.637	NE
2141	10.303.016.1.096	CONSTRUÇÃO DO CENTRO DE TECIDOS BIOLÓGICOS DE MINAS GERAIS - CETEBIO	277	NE
2151	12.361.097.4.230	ATENDIMENTO NO ENSINO FUNDAMENTAL	2.289.285	E
2151	12.361.144.4.333	OFICINAS PARA ESCOLA INTEGRAL	100.000	E
2151	12.362.097.4.231	ATENDIMENTO NO ENSINO MÉDIO	2.956.966	E
2151	12.122.701.2.001	DIREÇÃO SUPERIOR	9.695	NE
2151	12.122.701.2.002	PLANEJAMENTO, GESTÃO E FINANÇAS	338.807	NE
2151	12.122.701.2.417	REMUNERAÇÃO DE PESSOAL ATIVO E ENCARGOS SOCIAIS	872.030	NE

**DEMONSTRATIVO DE RECURSOS A SEREM APLICADOS DIRETA OU INDIRETAMENTE EM AÇÕES
VOLTADAS PARA A CRIANÇA E O ADOLESCENTE**

(Art. 8º, inciso XVII da Lei n.º 21.736/2015)

U.O.	Funcional Programática	Ação	Valor	N/E(*)
2151	13.392.118.4.279	MEMORIAL HELENA ANTIPOFF ITINERANTE	1.385	NE
2151	13.392.118.4.282	MEMORIAL ABERTO À VISITAÇÃO E PESQUISA	1.385	NE
2151	13.392.118.4.284	VIVER HELENA ANTIPOFF	1.385	NE
2151	13.392.118.4.285	FEIRA LIVRE	1.385	NE
2151	27.813.112.4.261	DISPONIBILIZAR ESPAÇOS ESPORTIVOS	831	NE
2151	27.813.112.4.262	FESTIVAL DE INTEGRAÇÃO ESPORTIVA HELENA ANTIPOFF	554	NE
2161	12.128.701.2.018	DESENVOLVIMENTO E CAPACITAÇÃO DO SERVIDOR	5.000	E
2161	12.243.019.4.031	ATENDIMENTO A CRIANÇA, ADOLESCENTES E JOVENS EM SITUAÇÃO DE VULNERABILIDADE	1.731.100	E
2161	12.243.019.4.373	EDUCAÇÃO COMPLEMENTAR E AÇÕES COMUNITARIAS	19.000	E
2161	12.122.701.2.001	DIREÇÃO SUPERIOR	831	NE
2161	12.122.701.2.002	PLANEJAMENTO, GESTÃO E FINANÇAS	205.980	NE
2161	12.122.701.2.417	REMUNERAÇÃO DE PESSOAL ATIVO E ENCARGOS SOCIAIS	685.503	NE
2171	13.392.135.1.089	DIFUSÃO DAS ARTES E DO PATRIMÔNIO CULTURAL	30.470	NE
2171	13.392.140.1.125	FORMAÇÃO, QUALIFICAÇÃO PROFISSIONAL E APERFEIÇOAMENTO ARTÍSTICO CULTURAL	27.229	NE
2171	13.392.140.1.130	ARO - FORMAÇÃO EM ARTE, RESTAURO E OFÍCIOS	47.444	NE
2181	13.392.130.4.335	FOMENTO DOS ESPAÇOS CULTURAIIS	490.981	NE
2181	13.392.130.4.337	PRODUÇÃO DE ESPETÁCULOS DOS CORPOS ARTÍSTICOS	1.178.323	NE
2181	13.392.140.4.327	ATIVIDADES DE ENSINO E DE EXTENSÃO DO CEFART - CENTRO DE FORMAÇÃO ARTÍSTICA E TECNOLÓGICA	341.818	NE
2201	13.392.107.1.052	FOMENTO DO PATRIMÔNIO CULTURAL	277.000	NE
2201	13.392.107.4.243	AÇÕES INTEGRADAS DE EDUCAÇÃO PARA O PATRIMÔNIO CULTURAL	138.500	NE
2201	13.392.107.4.263	DIFUSÃO DO PATRIMÔNIO CULTURAL	277	NE
2201	13.392.107.4.382	INCENTIVO À IMPLANTAÇÃO DE POLÍTICAS MUNICIPAIS DE PATRIMÔNIO CULTURAL	277	NE
2201	13.392.109.4.237	CIRCUITO LIBERDADE	277	NE
2211	13.392.138.4.394	GESTÃO E OPERAÇÃO DO CENTRO DE CULTURA PRESIDENTE ITAMAR FRANCO PELA FUNDAÇÃO TV MINAS CULTURAL E EDUCATIVA	1.385.000	NE
2261	10.122.701.2.002	PLANEJAMENTO, GESTÃO E FINANÇAS	9.603.545	NE
2261	10.122.701.2.417	REMUNERAÇÃO DE PESSOAL ATIVO E ENCARGOS SOCIAIS	16.372.025	NE
2261	10.128.701.2.018	DESENVOLVIMENTO E CAPACITAÇÃO DO SERVIDOR	69.250	NE
2261	10.303.030.4.054	ATENDIMENTO DAS DEMANDAS ESPONTÂNEAS E PACTUADAS DE ANÁLISES LABORATORIAIS DE INTERESSE DA SAÚDE PÚBLICA	3.144.579	NE
2261	10.303.030.4.352	FORTALECIMENTO DA REDE DE LABORATÓRIOS DE SAÚDE PÚBLICA	16.620	NE
2261	10.303.043.1.015	MANUTENÇÃO E MODERNIZAÇÃO DA ESTRUTURA FÍSICA DA FUNDAÇÃO EZEQUIEL DIAS	6.121.700	NE
2261	10.303.043.1.090	MANUTENÇÃO E AMPLIAÇÃO DA ESTRUTURA FÍSICA DA FUNDAÇÃO EZEQUIEL DIAS/TRANSFERÊNCIA DE TECNOLOGIA DE PRODUTOS FARMACÊUTICOS	1.246.500	NE
2261	10.303.043.2.035	DISPONIBILIZAÇÃO OPERACIONAL DO PARQUE TECNOLÓGICO	5.150.244	NE
2261	10.303.075.2.095	PRODUÇÃO DE MEDICAMENTOS ANTIRRETROVIRAIS	6.612.683	NE
2261	10.303.075.4.173	PRODUÇÃO DE VACINA, SOROS E BIOFÁRMACOS	69.429.081	NE
2261	10.303.075.4.430	PRODUÇÃO DE MEDICAMENTOS PARA O COMPONENTE BÁSICO E ESTRATÉGICO DA ASSISTÊNCIA FARMACÊUTICA	55.400	NE
2261	10.571.131.4.317	PESQUISA E DESENVOLVIMENTO	1.544.538	NE
2261	10.571.131.4.467	CIÊNCIA EM MOVIMENTO	49.860	NE

**DEMONSTRATIVO DE RECURSOS A SEREM APLICADOS DIRETA OU INDIRETAMENTE EM AÇÕES
VOLTADAS PARA A CRIANÇA E O ADOLESCENTE**

(Art. 8º, inciso XVII da Lei n.º 21.736/2015)

U.O.	Funcional Programática	Ação	Valor	N/E(*)
2271	10.122.047.1.024	INCORPORAÇÕES TECNOLÓGICAS	2.770.000	NE
2271	10.122.701.2.002	PLANEJAMENTO, GESTÃO E FINANÇAS	23.400.586	NE
2271	10.122.701.2.417	REMUNERAÇÃO DE PESSOAL ATIVO E ENCARGOS SOCIAIS	231.645.083	NE
2271	10.128.701.2.018	DESENVOLVIMENTO E CAPACITAÇÃO DO SERVIDOR	415.500	NE
2271	10.302.041.4.089	COMPLEXO DE SAÚDE MENTAL	6.294.747	NE
2271	10.302.041.4.096	COMPLEXO DE REABILITAÇÃO E CUIDADO AOS PACIENTES, COM ÊNFASE NO IDOSO	5.339.654	NE
2271	10.302.041.4.097	COMPLEXO DE ESPECIALIDADES	10.099.282	NE
2271	10.302.041.4.098	COMPLEXO DE URGÊNCIA E EMERGÊNCIA	16.818.176	NE
2271	10.302.041.4.099	COMPLEXO DE HOSPITAIS GERAIS	17.616.021	NE
2271	10.302.041.4.648	COMPLEXO MG TRANSPLANTES	350.923	NE
2271	10.302.047.1.025	OBRA E REFORMA NAS UNIDADES PREDIAIS DA FUNDAÇÃO HOSPITALAR DE MINAS GERAIS	5.540.000	NE
2281	12.363.167.4.431	FORMAÇÃO TÉCNICA PROFISSIONAL PARA INSERÇÃO NO MERCADO DE TRABALHO NA MODALIDADE DE EDUCAÇÃO A DISTÂNCIA.	361.476	E
2281	12.363.167.4.434	FORMAÇÃO TÉCNICA PROFISSIONAL PARA INSERÇÃO NO MERCADO DE TRABALHO	3.542.623	E
2311	12.363.193.4.533	ATIVIDADES DE EDUCAÇÃO PROFISSIONAL TÉCNICA E TECNOLÓGICA	89.856	E
2311	10.302.200.4.574	GESTÃO DO HOSPITAL UNIVERSITÁRIO CLEMENTE DE FARIA	10.266.174	NE
2311	12.122.701.2.001	DIREÇÃO SUPERIOR	28.876	NE
2311	12.122.701.2.002	PLANEJAMENTO, GESTÃO E FINANÇAS	3.864.392	NE
2311	12.122.701.2.417	REMUNERAÇÃO DE PESSOAL ATIVO E ENCARGOS SOCIAIS	54.597.978	NE
2311	12.573.037.4.219	AMPLIAÇÃO E ATUALIZAÇÃO DO ACERVO DA BIBLIOTECA	78.703	NE
2321	10.122.701.2.002	PLANEJAMENTO, GESTÃO E FINANÇAS	1.202.210	NE
2321	10.122.701.2.417	REMUNERAÇÃO DE PESSOAL ATIVO E ENCARGOS SOCIAIS	28.222.967	NE
2321	10.128.701.2.018	DESENVOLVIMENTO E CAPACITAÇÃO DO SERVIDOR	218.880	NE
2321	10.302.018.2.123	CONSTRUÇÃO, AMPLIAÇÃO, ADEQUAÇÃO E MANUTENÇÃO DA INFRAESTRUTURA FÍSICA	1.511.938	NE
2321	10.302.018.4.037	DESENVOLVIMENTO DO PROGRAMA DE SANGUE E HEMODERIVADOS	25.608.073	NE
2321	10.303.018.4.612	CENTRO DE TECIDOS BIOLÓGICOS DE MINAS GERAIS - CETEBIO	544.175	NE
2421	12.366.139.1.065	ALFABETIZAÇÃO DE JOVENS E ADULTOS	1.500.000	E
2421	12.366.139.1.066	MONITORAMENTO DO ALFABETIZADOR E COORDENADOR-ALFABETIZADOR DE TURMAS	1.000.000	E
3151	13.392.138.4.521	GESTÃO E OPERAÇÃO DO CENTRO DE CULTURA PRESIDENTE ITAMAR FRANCO PELA RADIO INCONFIDENCIA	277	NE
4091	14.243.036.4.073	APOIO A PROJETOS ESPECIAIS DE PROMOÇÃO E PROTEÇÃO DE CRIANÇA E ADOLESCENTES	5.137.061	E
4101	16.482.147.4.414	SEGURANÇA PÚBLICA - PROVIMENTO DE HABITAÇÃO	209.412	NE
4101	16.482.147.4.418	CONSTRUÇÃO DE HABITAÇÃO DE INTERESSE SOCIAL	67.517.088	NE
4101	16.482.147.4.443	CONCESSÃO DE SUBSÍDIO TEMPORÁRIO PARA AUXÍLIO HABITACIONAL	277	NE
4121	10.302.764.4.539	ASSISTÊNCIA COMPLEMENTAR	8.725.500	NE
4121	16.482.765.4.084	FINANCIAMENTO HABITACIONAL AOS SERVIDORES DA ASSEMBLEIA LEGISLATIVA	969.500	NE
4251	08.244.091.4.444	CAPACITAÇÃO CONTINUADA DO SUAS	1.465.044	NE
4251	08.244.091.4.446	VIGILÂNCIA E APOIO TÉCNICO AOS MUNICÍPIOS NO APRIMORAMENTO DO SUAS	250.131	NE
4251	08.244.114.4.311	PISO MINEIRO DE ASSISTÊNCIA SOCIAL FIXO	16.108.123	NE

**DEMONSTRATIVO DE RECURSOS A SEREM APLICADOS DIRETA OU INDIRETAMENTE EM AÇÕES
VOLTADAS PARA A CRIANÇA E O ADOLESCENTE**

(Art. 8º, inciso XVII da Lei n.º 21.736/2015)

U.O.	Funcional Programática	Ação	Valor	N/E(*)
4251	08.244.114.4.312	PISO MINEIRO DE ASSISTÊNCIA SOCIAL VARIÁVEL	3.671.066	NE
4251	08.244.114.4.313	OFERTA DIRETA DE SERVIÇOS SOCIOASSISTENCIAIS DE MÉDIA E ALTA COMPLEXIDADE NÃO REGIONAIS	2.029.304	NE
4251	08.244.114.4.447	IMPLANTAÇÃO E MANUTENÇÃO DE SERVIÇOS REGIONAIS DE MÉDIA E ALTA COMPLEXIDADE	1.818.813	NE
4251	08.244.114.4.585	ESTRUTURAÇÃO DA REDE SOCIOASSISTENCIAL PRIVADA E PÚBLICA	692.500	NE
4251	08.244.114.4.586	TRANSFERÊNCIA DE RENDA	1.674.010	NE
4251	08.244.115.4.319	OPERACIONALIZAÇÃO DA GESTÃO COMPARTILHADA E PARTICIPATIVA DO SUAS	13.850	NE
4251	08.244.115.4.320	MANUTENÇÃO DO CONSELHO ESTADUAL DE ASSISTÊNCIA SOCIAL E CONFERÊNCIAS DE ASSISTÊNCIA SOCIAL	79.577	NE
4291	10.121.180.4.497	FORTALECIMENTO DA ARTICULAÇÃO INTERGESTORES DE SAÚDE	1.747.953	NE
4291	10.122.103.4.272	DESENVOLVIMENTO DAS AÇÕES DE SAÚDE NO ÂMBITO DO SISTEMA DE DEFESA SOCIAL	26.242.752	NE
4291	10.122.180.4.486	APOIO E FORTALECIMENTO DO PROCESSO DE REGIONALIZAÇÃO DA SAÚDE	19.528.500	NE
4291	10.122.180.4.503	PROMOÇÃO E FORTALECIMENTO DA PARTICIPAÇÃO DO CONTROLE SOCIAL NA ÁREA DA SAÚDE	914.100	NE
4291	10.122.701.2.001	DIREÇÃO SUPERIOR	27.700	NE
4291	10.122.701.2.002	PLANEJAMENTO, GESTÃO E FINANÇAS	27.640.137	NE
4291	10.122.701.2.103	AÇÕES DE TECNOLOGIA DA INFORMAÇÃO PARA A SAÚDE	13.355.555	NE
4291	10.122.701.2.105	APRIMORAMENTO DA OPERAÇÃO LOGÍSTICA DA SES	8.514.163	NE
4291	10.122.701.2.417	REMUNERAÇÃO DE PESSOAL ATIVO E ENCARGOS SOCIAIS	122.188.358	NE
4291	10.126.176.1.152	IMPLANTAÇÃO DE SISTEMA INTEGRADO DE INFORMAÇÕES EM SAÚDE	10.196.370	NE
4291	10.128.103.4.304	DESENVOLVIMENTO DAS AÇÕES DA ESCOLA DE SAÚDE PÚBLICA DO ESTADO DE MINAS GERAIS	14.228.388	NE
4291	10.128.180.4.506	IMPLEMENTAÇÃO DA POLÍTICA DE EDUCAÇÃO NA SAÚDE E VALORIZAÇÃO DOS TRABALHADORES	3.443.180	NE
4291	10.301.180.4.573	DESENVOLVIMENTO E APOIO ÀS AÇÕES DE SAÚDE	8.310.000	NE
4291	10.301.192.4.527	FORTALECIMENTO DA ATENÇÃO BÁSICA	140.061.903	NE
4291	10.301.192.4.531	APOIO AO DESENVOLVIMENTO DA ATENÇÃO BÁSICA INTEGRAL E RESOLUTIVA	14.757.037	NE
4291	10.301.192.4.532	IMPLEMENTAÇÃO DA POLÍTICA ESTADUAL DE PROMOÇÃO DA SAÚDE	5.969.152	NE
4291	10.302.103.4.245	DESENVOLVIMENTO DAS AÇÕES DA FUNDAÇÃO HOSPITALAR DO ESTADO DE MINAS GERAIS	324.717.083	NE
4291	10.302.103.4.277	MANUTENÇÃO DO HOSPITAL UNIVERSITÁRIO CLEMENTE DE FARIA DA UNIMONTES	9.767.574	NE
4291	10.302.103.4.301	DESENVOLVIMENTO DAS AÇÕES DA FUNDAÇÃO CENTRO DE HEMATOLOGIA E HEMOTERAPIA DE MINAS GERAIS	57.307.967	NE
4291	10.302.174.1.151	IMPLANTAÇÃO DE HOSPITAIS REGIONAIS	41.550.000	NE
4291	10.302.174.4.623	DESENVOLVIMENTO DA POLÍTICA DE ATENÇÃO HOSPITALAR	104.264.150	NE
4291	10.302.176.4.584	FORTALECIMENTO DO SISTEMA DE TRANSPORTE EM SAÚDE	14.611.821	NE
4291	10.302.179.4.490	IMPLEMENTAÇÃO E APOIO À ATENÇÃO ESPECIALIZADA	39.604.536	NE
4291	10.302.179.4.491	APOIO E FORTALECIMENTO À REDE DE URGÊNCIA E EMERGÊNCIA	131.793.299	NE
4291	10.302.179.4.494	APOIO E FORTALECIMENTO DA REDE CEGONHA	31.985.288	NE
4291	10.302.183.4.487	GESTÃO DAS CENTRAIS E DOS SISTEMAS DE REGULAÇÃO ASSISTENCIAL	13.918.784	NE
4291	10.302.183.4.492	GESTÃO DOS RECURSOS FINANCEIROS E DOS INSTRUMENTOS DE MACRO REGULAÇÃO DA ATENÇÃO AMBULATORIAL E HOSPITALAR	277.208.247	NE
4291	10.303.103.4.283	DESENVOLVIMENTO DAS AÇÕES DA FUNDAÇÃO EZEQUIEL DIAS	64.712.299	NE
4291	10.303.175.4.484	ABASTECIMENTO DE MEDICAMENTOS BÁSICOS	38.812.526	NE
4291	10.303.175.4.515	FORTALECIMENTO DA INFORMAÇÃO EM ASSISTÊNCIA FARMACÉUTICA	1.038.750	NE

**DEMONSTRATIVO DE RECURSOS A SEREM APLICADOS DIRETA OU INDIRETAMENTE EM AÇÕES
VOLTADAS PARA A CRIANÇA E O ADOLESCENTE**

(Art. 8º, inciso XVII da Lei n.º 21.736/2015)

U.O.	Funcional Programática	Ação	Valor	N/E(*)
4291	10.303.175.4.537	ABASTECIMENTO DE MEDICAMENTOS ESPECIALIZADOS.	72.595.618	NE
4291	10.303.175.4.621	ESTRUTURAÇÃO DA ASSISTÊNCIA FARMACÊUTICA	4.663.077	NE
4291	10.303.175.4.622	APOIO AO CUIDADO NA ASSISTÊNCIA FARMACÊUTICA	5.433.344	NE
4291	10.304.173.4.472	VIGILÂNCIA SANITÁRIA	4.130.304	NE
4291	10.305.154.1.094	SAÚDE NOS JOGOS OLÍMPICOS E PARALÍMPICOS	3.324.293	NE
4291	10.305.173.4.464	EMERGÊNCIAS EM SAÚDE PÚBLICA	6.202.387	NE
4291	10.305.173.4.469	FORTALECIMENTO DA VIGILÂNCIA EM SAÚDE	5.684.899	NE
4291	10.305.173.4.470	VIGILÂNCIA EM SAÚDE DO TRABALHADOR	339.509	NE
4291	10.305.173.4.471	VIGILÂNCIA EPIDEMIOLÓGICA E AMBIENTAL	16.610.459	NE
4321	14.421.194.4.535	APOIO ÀS AÇÕES DO FUNDO ESTADUAL DE PREVENÇÃO, FISCALIZAÇÃO E REPRESSÃO DOS ENTORPECENTES	291	NE
4421	14.422.036.4.071	APOIO A PROJETOS ESPECIAIS DE RECUPERAÇÃO DE DANOS AOS DIREITOS DIFUSOS	373.703	NE
4491	13.392.140.4.371	APOIO A PROJETOS CULTURAIS VIA FUNDO ESTADUAL DE CULTURA	1.415.193	NE
4541	16.482.007.4.009	FINANCIAMENTO HABITACIONAL AOS SERVIDORES MILITARES	8.729.240	NE
TOTAL			11.774.591.848	

Legenda:

(E) Exclusiva e (NE) Não Exclusiva

Nota:

A metodologia do OCA foi desenvolvida pelo UNICEF, em parceria com o Instituto de Estudos Socioeconômicos - INESC - e com a Fundação Abrinq, e é recomendada pelo Conanda. Para as ações não exclusivas os valores foram calculados proporcionalmente à população de criança e adolescente (0 a 18 anos). Cálculo da população de criança e adolescente segundo dados do IBGE - Censo 2010.

**DEMONSTRATIVO DA UNIDADE DE GESTÃO PREVIDENCIÁRIA INTEGRADA - UGEPREVI
(Art. 8º, inciso X da Lei 21.736/2015 - LDO)**

UNIDADE ORÇAMENTÁRIA / AÇÃO	VALOR ORÇADO
1441 - DEFENSORIA PÚBLICA DO ESTADO DE MINAS GERAIS	
PROVENTOS DE INATIVOS CIVIS E PENSIONISTAS	96.383.310
SUBTOTAL -	96.383.310
PODER EXECUTIVO	
1251 - POLÍCIA MILITAR DO ESTADO DE MINAS GERAIS	
PROVENTOS DE INATIVOS MILITARES	5.128.543.088
1401 - CORPO DE BOMBEIROS MILITAR DO ESTADO DE MINAS GERAIS	
PROVENTOS DE INATIVOS MILITARES	266.335.865
2121 - INSTITUTO DE PREVIDÊNCIA DOS SERVIDORES MILITARES DO ESTADO DE MINAS GERAIS	
ENCARGOS COM PENSIONISTAS	1.371.004.227
4461 - FUNDO FINANCEIRO DE PREVIDÊNCIA	
BENEFÍCIO PREVIDENCIÁRIO DE PENSÃO	1.521.700.773
BENEFÍCIOS PREVIDENCIÁRIOS - AGE	60.395.279
BENEFÍCIOS PREVIDENCIÁRIOS - ALMG	1.000
BENEFÍCIOS PREVIDENCIÁRIOS - ARMBH	1.000
BENEFÍCIOS PREVIDENCIÁRIOS - ARMVA	1.000
BENEFÍCIOS PREVIDENCIÁRIOS - ARSAE-MG	1.000
BENEFÍCIOS PREVIDENCIÁRIOS - CASA CIVIL	61.633.411
BENEFÍCIOS PREVIDENCIÁRIOS - CBMMG	1.000
BENEFÍCIOS PREVIDENCIÁRIOS - CGE	553.148
BENEFÍCIOS PREVIDENCIÁRIOS - DEF PUB	1.000
BENEFÍCIOS PREVIDENCIÁRIOS - DEOP	8.789.142
BENEFÍCIOS PREVIDENCIÁRIOS - DER/MG	307.398.403
BENEFÍCIOS PREVIDENCIÁRIOS - EPE	1.000
BENEFÍCIOS PREVIDENCIÁRIOS - ERBR	413.254
BENEFÍCIOS PREVIDENCIÁRIOS - ERRJ	1.000
BENEFÍCIOS PREVIDENCIÁRIOS - ERSF	21.024
BENEFÍCIOS PREVIDENCIÁRIOS - ESP-MG	276.139
BENEFÍCIOS PREVIDENCIÁRIOS - FAOP	92.024
BENEFÍCIOS PREVIDENCIÁRIOS - FAPEMIG	879.719
BENEFÍCIOS PREVIDENCIÁRIOS - FCS	3.677.179
BENEFÍCIOS PREVIDENCIÁRIOS - FEAM	8.346.709
BENEFÍCIOS PREVIDENCIÁRIOS - FHA	1.272.833
BENEFÍCIOS PREVIDENCIÁRIOS - FHEMIG	147.405.417
BENEFÍCIOS PREVIDENCIÁRIOS - FJP	19.596.571
BENEFÍCIOS PREVIDENCIÁRIOS - FUCAM	1.317.942
BENEFÍCIOS PREVIDENCIÁRIOS - FUNED	18.723.894
BENEFÍCIOS PREVIDENCIÁRIOS - GABINETE MILITAR	3.858.826
BENEFÍCIOS PREVIDENCIÁRIOS - HEMOMINAS	8.411.735
BENEFÍCIOS PREVIDENCIÁRIOS - HIDROEX	1.000
BENEFÍCIOS PREVIDENCIÁRIOS - IDENE	2.373.319
BENEFÍCIOS PREVIDENCIÁRIOS - IEF	23.723.461
BENEFÍCIOS PREVIDENCIÁRIOS - IEPHA	2.425.187
BENEFÍCIOS PREVIDENCIÁRIOS - IGAM	1.566.956
BENEFÍCIOS PREVIDENCIÁRIOS - IGTEC	22.491.824
BENEFÍCIOS PREVIDENCIÁRIOS - IMA	27.882.406
BENEFÍCIOS PREVIDENCIÁRIOS - IO/MG	8.748.169
BENEFÍCIOS PREVIDENCIÁRIOS - IPEM/MG	4.812.102
BENEFÍCIOS PREVIDENCIÁRIOS - IPSEMG	148.588.323
BENEFÍCIOS PREVIDENCIÁRIOS - IPSM	1.326.385
BENEFÍCIOS PREVIDENCIÁRIOS - JUCEMG	5.349.338
BENEFÍCIOS PREVIDENCIÁRIOS - LEMG	1.763.606
BENEFÍCIOS PREVIDENCIÁRIOS - OGE	1.000
BENEFÍCIOS PREVIDENCIÁRIOS - PCMG	1.221.171.174
BENEFÍCIOS PREVIDENCIÁRIOS - PGJMG	1.000
BENEFÍCIOS PREVIDENCIÁRIOS - PMMG	45.833.004

**DEMONSTRATIVO DA UNIDADE DE GESTÃO PREVIDENCIÁRIA INTEGRADA - UGEPREVI
(Art. 8º, inciso X da Lei 21.736/2015 - LDO)**

BENEFÍCIOS PREVIDENCIÁRIOS - RURALMINAS	9.152.813
BENEFÍCIOS PREVIDENCIÁRIOS - SEAPA	12.640.666
BENEFÍCIOS PREVIDENCIÁRIOS - SEC	9.277.288
BENEFÍCIOS PREVIDENCIÁRIOS - SEC. GERAL	1.000
BENEFÍCIOS PREVIDENCIÁRIOS - SECTES	2.768.314
BENEFÍCIOS PREVIDENCIÁRIOS - SEDA	1.000
BENEFÍCIOS PREVIDENCIÁRIOS - SEDE	3.869.264
BENEFÍCIOS PREVIDENCIÁRIOS - SEDESE	26.966.761
BENEFÍCIOS PREVIDENCIÁRIOS - SEDINOR	1.000
BENEFÍCIOS PREVIDENCIÁRIOS - SEDPAC	1.000
BENEFÍCIOS PREVIDENCIÁRIOS - SEDRU	1.611.200
BENEFÍCIOS PREVIDENCIÁRIOS - SEDS	32.416.514
BENEFÍCIOS PREVIDENCIÁRIOS - SEE	4.458.633.240
BENEFÍCIOS PREVIDENCIÁRIOS - SEESP	1.000
BENEFÍCIOS PREVIDENCIÁRIOS - SEF	939.276.435
BENEFÍCIOS PREVIDENCIÁRIOS - SEGOV	12.279.454
BENEFÍCIOS PREVIDENCIÁRIOS - SEMAD	3.917.954
BENEFÍCIOS PREVIDENCIÁRIOS - SEPLAG	101.937.074
BENEFÍCIOS PREVIDENCIÁRIOS - SES	186.999.846
BENEFÍCIOS PREVIDENCIÁRIOS - SETES	2.140.713
BENEFÍCIOS PREVIDENCIÁRIOS - SETOP	5.424.546
BENEFÍCIOS PREVIDENCIÁRIOS - TCEMG	1.000
BENEFÍCIOS PREVIDENCIÁRIOS - TJMG	1.000
BENEFÍCIOS PREVIDENCIÁRIOS - TJMMG	1.000
BENEFÍCIOS PREVIDENCIÁRIOS - TV MINAS	1.364.768
BENEFÍCIOS PREVIDENCIÁRIOS - UEMG	14.971.160
BENEFÍCIOS PREVIDENCIÁRIOS - UNIMONTES	20.058.051
BENEFÍCIOS PREVIDENCIÁRIOS - UTRAMIG	559.712
COMPENSAÇÃO PREVIDENCIÁRIA FINANCEIRA ENTRE REGIMES DE PREVIDÊNCIA	500.000
PROVENTOS DE APOSENTADORIA E PENSÃO DE EXTINTOS CONVÊNIOS	64.450.883
SUBTOTAL - PODER EXECUTIVO	16.369.937.512
PODER JUDICIÁRIO	
1031 - TRIBUNAL DE JUSTIÇA DO ESTADO DE MINAS GERAIS	
PROVENTOS DE INATIVOS CIVIS E PENSIONISTAS	1.163.661.683
1051 - TRIBUNAL DE JUSTIÇA MILITAR DO ESTADO DE MINAS GERAIS	
PROVENTOS DE INATIVOS CIVIS E PENSIONISTAS	10.146.022
PROVENTOS DE INATIVOS MILITARES	2.550.000
SUBTOTAL - PODER JUDICIÁRIO	1.176.357.705
PODER LEGISLATIVO	
1011 - ASSEMBLEIA LEGISLATIVA DO ESTADO DE MINAS GERAIS	
PROVENTOS DE INATIVOS CIVIS E PENSIONISTAS	311.182.724
SUBTOTAL - PODER LEGISLATIVO	311.182.724
PODER MINISTÉRIO PÚBLICO	
1091 - PROCURADORIA GERAL DE JUSTIÇA	
PROVENTOS DE INATIVOS CIVIS E PENSIONISTAS	320.630.000
SUBTOTAL - PODER MINISTÉRIO PÚBLICO	320.630.000
PODER LEGISLATIVO	
1021 - TRIBUNAL DE CONTAS DO ESTADO DE MINAS GERAIS	
PROVENTOS DE INATIVOS CIVIS E PENSIONISTAS	155.133.415
SUBTOTAL - PODER LEGISLATIVO	155.133.415
TOTAL	18.429.624.666

FONTE: Armazém Sisor.

ELABORAÇÃO: DCGF/SCPPPO/SEPLAG.

DEMONSTRATIVOS DOS PROGRAMAS FINANCIADOS COM RECURSOS PROVENIENTES DA UNIÃO
(Art. 8º, inciso XIX da Lei 21.736/2015 - LDO)

Receita prevista e realizada no exercício de 2015

Classificação da Receita	VI Previsto Inicial	VI Efetivado Ajustado
1.3.2.5.00.00.00	32.502.880	52.629.710
1.7.2.1.33.01.01	970.300.000	621.965.890
1.7.2.1.33.01.02	480.000	6.939
1.7.2.1.33.02.01	50.391.698	34.629.702
1.7.2.1.33.02.03	126.000.000	46.168.823
1.7.2.1.33.04.01	28.150.000	33.297.951
1.7.2.1.33.04.02	3.323.161	182.521
1.7.2.1.33.04.03	26.900.000	173.369
1.7.2.1.33.11.02	1.309.430	704.970
1.7.2.1.33.14.01	16.896.000	6.264.000
1.7.2.1.34.01.00	3.460.000	0
1.7.2.1.34.02.00	1.400.000	3.552.849
1.7.2.1.34.04.00	384.000	0
1.7.2.1.35.02.00	0	3.710
1.7.2.1.35.03.00	155.000.000	85.183.766
1.7.2.1.35.04.00	0	0
1.7.2.1.35.06.00	0	1.020.000
1.7.2.1.35.09.00	90.318.734	0
1.7.2.1.35.10.00	0	0
1.7.2.1.35.11.00	0	0
1.7.2.1.35.13.00	9.256.000	2.338.360
1.7.2.1.35.14.00	1.500.000	0
1.7.2.1.99.06.00	0	238.189
1.7.2.1.99.08.00	0	3.321.000
1.7.2.1.99.09.00	8.700.000	7.919.242
1.7.6.1.01.01.00	11.610.000	0
1.7.6.1.01.04.00	230.422	0
1.7.6.1.01.05.00	100.000	1.307.910
1.7.6.1.01.08.00	602.400	592.100
1.7.6.1.01.28.00	0	0
1.7.6.1.02.03.00	6.724.481	0
1.7.6.1.02.08.00	200.000	0
1.7.6.1.02.10.00	1.960.404	977.495
1.7.6.1.03.02.00	0	230.151

DEMONSTRATIVOS DOS PROGRAMAS FINANCIADOS COM RECURSOS PROVENIENTES DA UNIÃO
(Art. 8º, inciso XIX da Lei 21.736/2015 - LDO)

Receita prevista e realizada no exercício de 2015

Classificação da Receita		VI Previsto Inicial	VI Efetivado Ajustado
1.7.6.1.04.01.00	MINISTERIO DO DESENVOLVIMENTO SOCIAL E COMBATE A FOME / INSTITUTO DE DESENVOLVIMENTO DO NORTE E NORDESTE DE MINAS GERAIS - IDENE	47.794.296	16.354.384
1.7.6.1.05.03.00	MINISTERIO DA INTEGRACAO NACIONAL / SECRETARIA DE ESTADO DE DESENVOLVIMENTO E INTEGRACAO DO NORTE E NORDESTE DE MINAS GERAIS - SEDINOR	906.000	766.466
1.7.6.1.99.52.01	CONSELHO REGIONAL DE ENFERMAGEM DE MINAS GERAIS / TRIBUNAL DE JUSTICA DO ESTADO DE MINAS GERAIS	147.500	35.000
1.7.6.1.99.52.03	CONSELHO REGIONAL DE MEDICINA VETERINARIA DE MINAS GERAIS / TRIBUNAL DE JUSTICA DO ESTADO DE MINAS GERAIS - TJMG	62.500	12.500
1.7.6.1.99.55.01	CENTRAIS DE ABASTECIMENTO DE MINAS GERAIS - CEASA / POLICIA MILITAR DE MINAS GERAIS - PMMG	247.500	323.354
1.7.6.1.99.55.02	DEPARTAMENTO DE POLICIA RODOVIARIA FEDERAL / POLICIA MILITAR DE MINAS GERAIS - PMMG	2.500.000	762.500
1.7.6.1.99.55.03	BANCO CENTRAL DO BRASIL / POLICIA MILITAR DE MINAS GERAIS - PMMG	675.336	118.251
1.7.6.1.99.55.04	INFRAERO / CORPO DE BOMBEIROS MILITAR DE MINAS GERAIS- CBMMG	1.000.000	0
1.7.6.1.99.55.05	AGENCIA NACIONAL DE TRANSPORTES TERRESTRES - ANTT / POLICIA MILITAR DE MINAS GERAIS - PMMG	600.000	9.726
1.7.6.1.99.55.06	MINISTERIO DA JUSTICA / POLICIA MILITAR DE MINAS GERAIS - PMMG	3.200.000	3.278.770
1.7.6.1.99.55.08	MINISTERIO DA JUSTICA / POLICIA CIVIL DO ESTADO DE MINAS GERAIS - PCMG	0	0
1.7.6.1.99.58.03	MINISTERIO DO TRABALHO E EMPREGO / SECRETARIA DE ESTADO DE TRABALHO E DESENVOLVIMENTO SOCIAL - SEDESE	16.301.633	500.000
1.7.6.1.99.59.01	MINISTERIO DA CULTURA / SECRETARIA DE ESTADO DE CULTURA - SEC	8.000.000	115.240
1.7.6.1.99.60.01	SECRETARIA DE DIREITOS HUMANOS DA PRESIDENCIA DA REPUBLICA / SECRETARIA DE ESTADO DE DESENVOLVIMENTO SOCIAL - SEDESE	3.880.000	1.200.000
1.7.6.1.99.60.07	SECRETARIA DE DIREITOS HUMANOS DA PRESIDENCIA DA REPUBLICA / SECRETARIA DE ESTADO DE TRABALHO E DESENVOLVIMENTO SOCIAL - SEDESE	1.500.000	0
1.7.6.1.99.60.08	SECRETARIA DE POLITICAS PARA AS MULHERES DA PRESIDENCIA DA REPUBLICA / SECRETARIA DE ESTADO DE TRABALHO E DESENVOLVIMENTO SOCIAL - SEDESE	319.853	0
1.7.6.1.99.60.09	SECRETARIA NACIONAL DE JUVENTUDE / SECRETARIA DE ESTADO DE GOVERNO - SEGOV	0	0
1.7.6.1.99.63.01	AGENCIA NACIONAL DE AGUAS - ANA / INSTITUTO MINEIRO DE GESTAO DAS AGUAS - IGAM	0	650.000
1.7.6.1.99.63.02	MINISTERIO DO MEIO AMBIENTE / SECRETARIA DE ESTADO DE MEIO AMBIENTE E DESENVOLVIMENTO SUSTENTAVEL - SEMAD	0	690.957
1.7.6.1.99.63.03	MINISTERIO DO MEIO AMBIENTE / SECRETARIA DE ESTADO DE DESENVOLVIMENTO REGIONAL E POLITICA URBANA - SEDRU	0	859.231
1.7.6.1.99.63.04	MINISTERIO DO MEIO AMBIENTE / ASSEMBLEIA LEGISLATIVA DO ESTADO DE MINAS GERAIS - ALMG	0	744.684
1.7.6.1.99.64.01	INMETRO / INSTITUTO DE PESOS E MEDIDAS DO ESTADO DE MINAS GERAIS - IPEM	50.000.000	19.507.993
1.7.6.1.99.64.05	FINEP / FUNDACAO DE AMPARO A PESQUISA DO ESTADO DE MINAS GERAIS - FAPEMIG	0	0
1.7.6.1.99.64.06	MINISTERIO DA CIENCIA E TECNOLOGIA / SECRETARIA DE ESTADO DE CIENCIA, TECNOLOGIA E ENSINO SUPERIOR - SECTES	1.000.000	1.500.000
1.7.6.1.99.64.07	CNPQ / FUNDACAO DE AMPARO A PESQUISA DO ESTADO DE MINAS GERAIS - FAPEMIG	0	1.354.250
1.7.6.1.99.65.01	MINISTERIO DA AGRICULTURA, PECUARIA E ABASTECIMENTO / INSTITUTO MINEIRO DE AGROPECUARIA - IMA	3.840.000	0
1.7.6.1.99.65.02	MINISTERIO DA INTEGRACAO NACIONAL / INSTITUTO DE DESENVOLVIMENTO DO NORTE E NORDESTE DE MINAS GERAIS - IDENE	10.000	0
1.7.6.1.99.65.06	CODEVASF / FUNDACAO RURAL MINEIRA - RURALMINAS	0	237.500
1.7.6.1.99.65.08	MINISTERIO DA AGRICULTURA, PECUARIA E ABASTECIMENTO / EMPRESA DE ASSISTENCIA TECNICA E EXTENSÃO RURAL - EMATER	1.284.801	0
1.7.6.1.99.65.09	CODEVASF / SECRETARIA DE ESTADO DE AGRICULTURA, PECUARIA E ABASTECIMENTO - SEAPA	369.000	0
1.7.6.1.99.65.10	DNOCS / FUNDACAO RURAL MINEIRA - RURALMINAS	100.000	0
1.7.6.1.99.65.11	MINISTERIO DA PESCA E AQUICULTURA / POLICIA MILITAR DO ESTADO DE MINAS GERAIS - PMMG	0	419.400
1.7.6.1.99.66.02	MINISTERIO DO DESENVOLVIMENTO AGRARIO / EMPRESA DE ASSISTENCIA TECNICA E EXTENSÃO RURAL - EMATER	2.100.000	1.436.420
1.7.6.1.99.68.01	MINISTERIO DO TURISMO / EMBRATUR / SECRETARIA DE ESTADO DE TURISMO E ESPORTES - SETES	650.000	0

DEMONSTRATIVOS DOS PROGRAMAS FINANCIADOS COM RECURSOS PROVENIENTES DA UNIÃO
(Art. 8º, inciso XIX da Lei 21.736/2015 - LDO)

Receita prevista e realizada no exercício de 2015

Classificação da Receita		VI Previsto Inicial	VI Efetivado Ajustado
1.7.6.1.99.68.06	MINISTERIO DO TURISMO / SECRETARIA DE ESTADO DE TURISMO E ESPORTES - SETES	315.000	0
1.7.6.1.99.71.02	AGENCIA NACIONAL DE AVIACAO CIVIL - ANAC / SECRETARIA DE ESTADO DE TRANSPORTES E OBRAS PUBLICAS - SETOP	0	82.892
1.9.2.2.01.00.00	RESTITUICOES DE CONVENIOS	0	525.410
1.9.2.2.07.00.00	RECUPERACAO DE DESPESAS DE EXERCICIOS ANTERIORES	0	0
1.9.2.2.11.00.00	RESTITUICOES DO PNAE / FNDE - ALIMENTACAO ESCOLAR - SECRETARIA DE ESTADO DA EDUCACAO	0	344.437
1.9.2.2.12.00.00	RESTITUICOES DO PDDE / FNDE - MANUTENCAO ESCOLAR - SECRETARIA DE ESTADO DA EDUCACAO	0	0
1.9.2.2.13.00.00	RESTITUICOES DO PNATE / FNDE - TRANSPORTE ESCOLAR - SECRETARIA DE ESTADO DE EDUCACAO	0	1.652
1.9.2.2.20.00.00	RESTITUICOES DO PAR / FNDE - COBERTURA DE QUADRAS - SECRETARIA DE ESTADO DA EDUCACAO	0	79.468
1.9.2.2.21.00.00	RESTITUICOES DO PAR / FNDE - CONSTRUCAO DE QUADRAS - SECRETARIA DE ESTADO DA EDUCACAO	0	125.769
1.9.2.2.24.00.00	RESTITUICOES DO PRONATEC / FNDE - ACESSO AO ENSINO TECNICO E EMPREGO - SECRETARIA DE ESTADO DE EDUCACAO	0	6.377.892
1.9.2.2.27.00.00	RESTITUICOES FORMACAO DE GESTORES ESTADUAIS E MUNICIPAIS - SISTEMA BRAILE - CONFERENCIAS MEIO AMBIENTE	0	205
1.9.2.2.99.00.00	OUTRAS RESTITUICOES	0	742.924
2.4.2.1.01.01.00	FUNDO NACIONAL DE SAUDE/ PROGRAMA ACOO VIGILANCIA EPIDEMIOLOGICA/ FUNDO ESTADUAL DE SAUDE	2.100.000	1.800.000
2.4.2.1.01.02.00	FUNDO NACIONAL DE SAUDE/ VIGILANCIA SANITARIA / FUNDO ESTADUAL DE SAUDE	3.100.000	0
2.4.2.1.02.01.00	TRANSFERENCIAS DIRETAS DO FNDE / SECRETARIA DE EDUCACAO REFERENTES AO PROGRAMA DINHEIRO DIRETO NA ESCOLA - PDDE	0	0
2.4.2.1.02.02.00	TRANSFERENCIAS DIRETAS DO FNDE / SECRETARIA DE ESTADO DE EDUCACAO - CONSTRUCAO DE QUADRAS POLIESPORTIVAS	20.000.000	7.765.214
2.4.2.1.02.03.00	TRANSFERENCIAS DIRETAS DO FNDE / SECRETARIA DE ESTADO DE EDUCACAO - AQUISICAO DE EQUIPAMENTOS E MATERIAL PERMANENTE	0	0
2.4.2.1.99.01.00	FUNDO NACIONAL DE ASSISTENCIA SOCIAL/ IGE / FUNDO ESTADUAL DE ASSISTENCIA SOCIAL	100.000	0
2.4.2.1.99.09.00	MINISTERIO DO ESPORTE - LEI FEDERAL NO 9.981/00 / SECRETARIA DE ESTADO DE TURISMO E ESPORTES - SETES	7.100.000	1.272.813
2.4.7.1.01.01.00	MINISTERIO DA SAUDE / FUNDACAO CENTRO DE HEMATOLOGIA E HEMOTERAPIA DE MINAS GERAIS - HEMOMINAS	10.852.909	0
2.4.7.1.01.02.00	MINISTERIO DA SAUDE / FUNDACAO EZEQUIEL DIAS - FUNED	12.350.000	0
2.4.7.1.01.03.00	AGENCIA NACIONAL DE VIGILANCIA SANITARIA / FUNDACAO EZEQUIEL DIAS - FUNED	1.068.000	0
2.4.7.1.01.04.00	MINISTERIO DA SAUDE / UNIVERSIDADE ESTADUAL DE MONTES CLAROS - UNIMONTES	211.515	100.000
2.4.7.1.01.12.00	MINISTERIO DA SAUDE / FUNDACAO HOSPITALAR DO ESTADO DE MINAS GERAIS	0	0
2.4.7.1.02.02.00	MINISTERIO DA EDUCACAO / UNIVERSIDADE ESTADUAL DE MONTES CLAROS - UNIMONTES	396.000	0
2.4.7.1.02.05.00	INSTITUTO NACIONAL DE ESTUDOS E PESQUISAS ANISIO TEIXEIRA - INEP / SECRETARIA DE ESTADO DE EDUCACAO	100.000	0
2.4.7.1.02.10.00	FUNDO NACIONAL DE DESENVOLVIMENTO DA EDUCACAO / SECRETARIA DE ESTADO DE EDUCACAO - SEE	0	0
2.4.7.1.03.03.00	CAIXA ECONOMICA FEDERAL / SECRETARIA DE ESTADO DE TRANSPORTES E OBRAS PUBLICAS-SETOP	0	38.670.759
2.4.7.1.03.05.00	FUNDACAO NACIONAL DE SAUDE / SECRETARIA DE ESTADO DE DESENVOLVIMENTO REGIONAL E POLITICA URBANA - SEDRU	200.000	5.872.913
2.4.7.1.03.06.00	MINISTERIO DA INTEGRACAO NACIONAL / SECRETARIA DE ESTADO DE DESENVOLVIMENTO DOS VALES DO JEQUITINHONHA E MUCURI E DO NORTE DE MINAS - SED	0	14.742.539
2.4.7.1.03.09.00	MINISTERIO DAS CIDADES / SECRETARIA DE ESTADO DE DESENVOLVIMENTO E INTEGRACAO DO NORTE E NORDESTE DE MINAS - SEDINOR	0	24.287.018
2.4.7.1.04.02.00	MINISTERIO DO MEIO AMBIENTE / SECRETARIA DE ESTADO DE MEIO AMBIENTE E DESENVOLVIMENTO SUSTENTAVEL -SEMAD	0	250.000
2.4.7.1.04.18.00	MINISTERIO DO MEIO AMBIENTE / SECRETARIA DE ESTADO DE DESENVOLVIMENTO REGIONAL E POLITICA URBANA - SEDRU	0	4.188.628
2.4.7.1.04.19.00	AGENCIA NACIONAL DAS AGUAS - ANA / INSTITUTO MINEIRO DE GESTAO DAS AGUAS - IGAM	0	100.000

DEMONSTRATIVOS DOS PROGRAMAS FINANCIADOS COM RECURSOS PROVENIENTES DA UNIÃO
(Art. 8º, inciso XIX da Lei 21.736/2015 - LDO)

Receita prevista e realizada no exercício de 2015

Classificação da Receita		VI Previsto Inicial	VI Efetivado Ajustado
2.4.7.1.05.01.00	DEPARTAMENTO NACIONAL DE INFRA-ESTRUTURA DE TRANSPORTES -DNIT / DEPARTAMENTO DE ESTRADAS DE RODAGEM DO ESTADO DE MINAS GERAIS -DER	492.017.100	0
2.4.7.1.05.14.00	MINISTERIO DAS CIDADES / SECRETARIA DE ESTADO DE TRANSPORTES E OBRAS PUBLICAS - SETOP	23.000.000	0
2.4.7.1.99.55.01	AGENCIA NACIONAL DE TRANSPORTES TERRESTRES - ANTT / POLICIA MILITAR DE MINAS GERAIS - PMMG	400.000	0
2.4.7.1.99.55.02	CENTRAIS DE ABASTECIMENTO DE MINAS GERAIS - CEASA / POLICIA MILITAR DE MINAS GERAIS - PMMG	352.500	45.507
2.4.7.1.99.55.03	BANCO CENTRAL DO BRASIL / POLICIA MILITAR DE MINAS GERAIS -PMMG	403.915	971.000
2.4.7.1.99.55.04	DEPARTAMENTO DE POLICIA RODOVIARIA FEDERAL / POLICIA MILITAR DE MINAS GERAIS - PMMG	2.500.000	3.660.000
2.4.7.1.99.55.05	MINISTERIO DA JUSTICA / SECRETARIA DE ESTADO DE DEFESA SOCIAL - SEDS	0	0
2.4.7.1.99.55.06	MINISTERIO DA JUSTICA / POLICIA MILITAR DE MINAS GERAIS - PMMG	4.800.000	1.729.073
2.4.7.1.99.55.07	INFRAERO / CORPO DE BOMBEIROS MILITAR DE MINAS GERAIS - CBMMG	4.759.600	2.610.000
2.4.7.1.99.55.08	MINISTERIO DA JUSTICA / POLICIA CIVIL DO ESTADO DE MINAS GERAIS - PCMG	0	0
2.4.7.1.99.55.09	MINISTERIO DA JUSTICA / DEPARTAMENTO DE OBRAS PUBLICAS DO ESTADO DE MINAS GERAIS - DEOP	0	1.269.000
2.4.7.1.99.59.03	MINISTERIO DO TRABALHO E EMPREGO / SECRETARIA DE ESTADO DE TRABALHO E DESENVOLVIMENTO SOCIAL - SEDESE	2.888.865	0
2.4.7.1.99.60.01	MINISTERIO DA CULTURA / SECRETARIA DE ESTADO DE CULTURA - SEC	4.000.000	0
2.4.7.1.99.61.05	SECRETARIA DE DIREITOS HUMANOS DA PRESIDENCIA DA REPUBLICA / SECRETARIA DE ESTADO DE TRABALHO E DESENVOLVIMENTO SOCIAL - SEDESE	620.000	0
2.4.7.1.99.61.06	SECRETARIA DE POLITICAS PARA AS MULHERES DA PRESIDENCIA DA REPUBLICA / SECRETARIA DE ESTADO DE TRABALHO E DESENVOLVIMENTO SOCIAL - SEDESE	146.147	0
2.4.7.1.99.63.01	MINISTERIO DAS CIDADES / SECRETARIA DE ESTADO DE DESENVOLVIMENTO REGIONAL E POLITICA URBANA - SEDRU	0	389.720
2.4.7.1.99.64.01	CNPQ / FUNDACAO DE AMPARO A PESQUISA DO ESTADO DE MINAS GERAIS - FAPEMIG	11.335.690	1.835.690
2.4.7.1.99.64.02	INMETRO / INSTITUTO DE METROLOGIA E QUALIDADE DO ESTADO DE MINAS GERAIS - IPEM	5.000.000	0
2.4.7.1.99.64.07	FINEP / FUNDACAO DE AMPARO A PESQUISA DO ESTADO DE MINAS GERAIS - FAPEMIG	0	0
2.4.7.1.99.64.08	MINISTERIO DA CIENCIA E TECNOLOGIA / SECRETARIA DE ESTADO DE CIENCIA, TECNOLOGIA E ENSINO SUPERIOR - SECTES	7.000.000	6.500.000
2.4.7.1.99.65.01	CODEVASF / SECRETARIA DE ESTADO DE AGRICULTURA, PECUARIA E ABASTECIMENTO - SEAPA	16.958.715	0
2.4.7.1.99.65.02	CODEVASF / FUNDACAO RURAL MINEIRA - RURALMINAS	21.100.000	0
2.4.7.1.99.65.03	MINISTERIO DA AGRICULTURA, PECUARIA E ABASTECIMENTO / INSTITUTO MINEIRO DE AGROPECUARIA - IMA	3.840.000	0
2.4.7.1.99.65.05	MINISTERIO DO DESENVOLVIMENTO AGRARIO / EMPRESA DE ASSISTENCIA TECNICA E EXTENSAO RURAL - EMATER	3.790.000	0
2.4.7.1.99.65.07	MINISTERIO DA INTEGRACAO NACIONAL / FUNDACAO RURAL MINEIRA - RURALMINAS	900.000	0
2.4.7.1.99.65.10	MINISTERIO DA AGRICULTURA, PECUARIA E ABASTECIMENTO / EMPRESA DE ASSISTENCIA TECNICA E EXTENSAO RURAL - EMATER	1.295.013	4.092.642
2.4.7.1.99.65.11	DNOCS / FUNDACAO RURAL MINEIRA - RURALMINAS	900.000	0
2.4.7.1.99.71.04	MINISTERIO DO ESPORTE / SECRETARIA DE ESTADO DE TURISMO E ESPORTES - SETES	0	34.655
TOTAL		2.360.088.998	1.084.053.096

FONTE: Armazém Siafi.

ELABORAÇÃO: DCGF/SCPPPO/SEPLAG.

Nota: Foi considerado o valor da receita efetivada até o mês de Agosto/2015.

Na elaboração desse relatório foram consideradas as fontes de recurso 22, 24, 36, 37, 38, 56, 57 e 73.

DEMONSTRATIVOS DOS PROGRAMAS FINANCIADOS COM RECURSOS PROVENIENTES DA UNIÃO
(Art. 8º, inciso XIX da Lei 21.736/2015 - LDO)

Despesa prevista e realizada no exercício de 2015

UO	Programa	Crédito Inicial	Despesa Realizada
1011	ALEMG 701 APOIO A ADMINISTRACAO PUBLICA	0	14.607
1071	GABINETE MILITAR 741 ACOES DE DEFESA CIVIL NOS MUNICIPIOS MINEIROS	0	1.454.207
1091	PGJ 703 PROCESSO JUDICIARIO	2.000.000	0
1221	SECTES 101 ARRANJOS PRODUTIVOS, POLOS DE EXCELENCIA E POLOS DE INOVACAO	2.616.469	2.529
1221	SECTES 108 REDE DE FORMACAO PROFISSIONAL ORIENTADA PELO MERCADO	6.252.980	636.860
1231	SEAPA 112 VIABILIZACAO DA INFRAESTRUTURA E LOGISTICA RURAL	17.327.715	0
1231	SEAPA 169 DESENVOLVIMENTO DO AGRONEGOCIO MINEIRO	0	0
1251	PMMG 141 POLICIA OSTENSIVA	15.583.879	3.163.351
1251	PMMG 227 EDUCACAO PROFISSIONAL DE SEGURANCA PUBLICA	2.210.000	0
1261	SEE 17 PRO-ESCOLA	0	8.494.584
1261	SEE 25 CULTIVAR, NUTRIR E EDUCAR	171.919.698	82.542.602
1261	SEE 240 ATENDIMENTO AO ENSINO PROFISSIONAL	93.399.036	6.050.031
1261	SEE 271 MELHORIA DA EDUCACAO BASICA	300.000	53.094
1271	SEC 121 FORMACAO E CAPACITACAO CULTURAL E ARTISTICA	0	0
1271	SEC 123 DEMOCRATIZACAO DO ACESSO A CULTURA E AOS SEUS MECANISMOS DE PRODUCAO	12.000.000	0
1301	SETOP 35 MINAS LOGISTICA	0	34.111.863
1301	SETOP 132 DESENVOLVIMENTO DA INFRAESTRUTURA MUNICIPAL	23.000.000	2.454.653
1301	SETOP 186 MELHORIA DA INFRAESTRUTURA DE TRANSPORTES	3.931.992	3.931.992
1401	CBMMG 294 PROMOCAO DE DEFESA CIVIL	5.759.600	0
1411	SETUR 114 ESTRUTURACAO, DESENVOLVIMENTO E PROMOCAO DO TURISMO MINEIRO	965.000	100.689
1411	SETUR 149 INCENTIVO AO ESPORTE	0	0
1411	SETUR 212 MINAS OLIMPICA	2.106.000	1.979.629
1451	SEDS 20 INFRAESTRUTURA DE DEFESA SOCIAL	0	0
1451	SEDS 21 GESTAO INTEGRADA DE DEFESA SOCIAL	0	1.404.981
1451	SEDS 34 MINAS MAIS SEGURA	0	275.137
1471	SEDRU 53 SANEAMENTO PARA TODOS	200.000	6.838.639
1471	SEDRU 276 MORAR EM MINAS	0	86.473
1471	SEDRU 277 PLANEJAMENTO E INFRAESTRUTURA URBANA EM MINAS GERAIS	0	321.881
1481	SEDESE 11 ASSISTENCIA SOCIAL E DIREITOS HUMANOS	230.120	1.334.810
1481	SEDESE 151 EDUCACAO PROFISSIONAL PARA INSERCAO NO MUNDO DO TRABALHO	5.508.000	0
1481	SEDESE 162 DESENVOLVIMENTO DAS POLITICAS DE DIREITOS HUMANOS	0	668.884
1481	SEDESE 267 PROGRAMA DE GERACAO DE RENDA	4.019.643	110.868
1481	SEDESE 272 POLITICA DE PROMOCAO DE EMPREGO	19.820.630	9.234.419
1491	SEGOV 701 APOIO A ADMINISTRACAO PUBLICA	0	0
1511	PCMG 189 EXERCICIO DA POLICIA JUDICIARIA E INVESTIGACAO CRIMINAL	0	0
1511	PCMG 251 ASSISTENCIA A SAUDE DO POLICIAL CIVIL	0	0
1591	SEDINOR 50 MELHORIA DA INFRAESTRUTURA HIDRICA NO NORTE E NORDESTE DE MINAS GERAIS	36.895.220	44.395.932
1641	SEDA 161 DESENVOLVIMENTO SUSTENTAVEL DA AGRICULTURA FAMILIAR	0	0
1651	SEDPAC 11 ASSISTENCIA SOCIAL E DIREITOS HUMANOS	3.884.880	0
1651	SEDPAC 162 DESENVOLVIMENTO DAS POLITICAS DE DIREITOS HUMANOS	2.000.000	0
1671	SEESP 149 INCENTIVO AO ESPORTE	1.000	0
1671	SEESP 212 MINAS OLIMPICA	3.489.956	1.193.525
2071	FAPEMIG 259 PROGRAMA DE APOIO A INDUCAO E A INOVACAO CIENTIFICA E TECNOLOGICA	11.335.690	2.780.733
2111	RURALMINAS 116 ESTRADAS VICINAIS DE MINAS	2.000.000	0
2111	RURALMINAS 130 INFRAESTRUTURA RURAL	6.100.000	489.049
2111	RURALMINAS 164 PROJETO JAIBA	0	831.976
2111	RURALMINAS 166 BARRAGENS DE MINAS	19.976.659	23.146.575
2141	DEOP 106 DESENVOLVIMENTO DA INFRAESTRUTURA GOVERNAMENTAL	0	1.074.977
2141	DEOP 295 GERENCIAMENTO E EXECUCAO DE OBRAS E SERVICOS DE ENGENHARIA PUBLICA	19.659.755	0
2171	FAOP 121 FORMACAO E CAPACITACAO CULTURAL E ARTISTICA	0	91.261
2241	IGAM 113 DESENVOLVIMENTO SUSTENTAVEL DE RECURSOS HIDRICOS	0	0
2261	FUNED 2 SAUDE INTEGRADA	11.090.000	0
2261	FUNED 107 INOVACAO E PRODUCAO DE INSUMOS ESTRATEGICOS PARA SAUDE - INFRAESTRUTURA	12.000.000	0
2261	FUNED 201 VIGILANCIA LABORATORIAL EM SAUDE PUBLICA	1.046.422	294.728
2261	FUNED 254 GERACAO DE CONHECIMENTOS CIENTIFICOS E BIOTECNOLOGICOS	1.122.000	0
2281	UTRAMIG 143 FORMACAO PROFISSIONAL PARA O MERCADO DE TRABALHO	4.743.700	1.948.663

DEMONSTRATIVOS DOS PROGRAMAS FINANCIADOS COM RECURSOS PROVENIENTES DA UNIÃO
(Art. 8º, inciso XIX da Lei 21.736/2015 - LDO)

Despesa prevista e realizada no exercício de 2015

UO	Programa		Crédito Inicial	Despesa Realizada
2281	UTRAMIG	701 APOIO A ADMINISTRACAO PUBLICA	4.743.700	1.069.789
2301	DER/MG	35 MINAS LOGISTICA	810.000	0
2301	DER/MG	216 EXPANSAO DA INFRAESTRUTURA RODOVIARIA	492.017.100	0
2311	UNIMONTES	100 ASSISTENCIA HOSPITALAR E AMBULATORIAL	752.400	0
2311	UNIMONTES	129 EXPANSAO DO ENSINO UNIVERSITARIO	10.293.711	12.433.476
2321	HEMOMINAS	187 ASSISTENCIA HEMATOLOGICA E HEMOTERAPICA	10.852.909	1.058.382
2321	HEMOMINAS	701 APOIO A ADMINISTRACAO PUBLICA	100.000	512.152
2331	IPEM/MG	192 VERIFICACAO E FISCALIZACAO METROLOGICA E DA QUALIDADE	7.858.077	1.003.334
2331	IPEM/MG	701 APOIO A ADMINISTRACAO PUBLICA	47.532.994	20.456.049
2331	IPEM/MG	702 OBRIGACOES ESPECIAIS	728.703	44.967
2351	UEMG	140 DESENVOLVIMENTO DO ENSINO SUPERIOR NA UEMG	10.987	3.478.605
2371	IMA	185 DEFESA SANITARIA	5.110.000	170.183
2371	IMA	217 SEGURANCA DE ALIMENTOS	2.570.000	597.861
2421	IDENE	156 INCENTIVO A GERACAO DE RENDA NO NORTE E NORDESTE DE MINAS GERAIS	10.000	84.273
2421	IDENE	165 LEITE PELA VIDA	52.509.328	22.581.399
2451	HIDROEX	262 DESENVOLVIMENTO DE ATIVIDADES DE EDUCACAO, CAPACITACAO E PESQUISA APLICADA EM AGUAS	589.473	0
3041	EMATER	119 ASSISTENCIA TECNICA E EXTENSAO RURAL PARA A AGRICULTURA FAMILIAR	8.469.814	5.529.062
3051	EPAMIG	210 GERACAO DE CONHECIMENTO E DE TECNOLOGIA AGROPECUARIA	0	2.543.873
4031	FEPJ	706 PRESTACAO JURISDICCIONAL	211.480	49.703
4251	FEAS	11 ASSISTENCIA SOCIAL E DIREITOS HUMANOS	5.496.591	1.245.378
4291	FES	2 SAUDE INTEGRADA	263.525.328	62.140.361
4291	FES	237 ATENCAO A SAUDE	1.108.393.516	710.156.266
4291	FES	238 VIGILANCIA EM SAUDE	65.874.721	25.080.284
4291	FES	239 GESTAO DO SISTEMA UNICO DE SAUDE	12.228.487	34.509.367
TOTAL			2.625.185.363	1.146.258.961

FONTE. Armazém Siafi.

ELABORAÇÃO: DCGF/SCPPPO/SEPLAG.

Nota: Foi considerado o valor da despesa realizada até o mês de Agosto/2015.

Na elaboração desse relatório foram consideradas as fontes de recurso 22, 24, 36, 37, 38, 56, 57 e 73.

**DEMONSTRATIVOS DOS PROGRAMAS FINANCIADOS COM RECURSOS PROVENIENTES DA UNIÃO
(Art. 8º, inciso XIX da Lei 21.736/2015 - LDO)**

Receita prevista para o exercício de 2016

Classificação da Receita		VI Previsto Inicial
1.3.2.5.00.00.00	REMUNERAÇÃO DE DEPÓSITOS BANCÁRIOS	50.181.441
1.7.2.1.33.01.01	FUNDO NACIONAL DE SAÚDE / PRESTADORES AMBULATORIAIS E HOSPITALARES / FUNDO ESTADUAL DE SAÚDE	886.122.727
1.7.2.1.33.01.02	FUNDO NACIONAL DE SAÚDE / SAÚDE TRABALHADOR / FUNDO ESTADUAL DE SAÚDE	480.000
1.7.2.1.33.02.01	FUNDO NACIONAL DE SAÚDE / MEDICAMENTOS BÁSICOS / FUNDO ESTADUAL DE SAÚDE	50.102.405
1.7.2.1.33.02.03	FUNDO NACIONAL DE SAÚDE / MEDICAMENTOS EXCEPCIONAIS / FUNDO ESTADUAL DE SAÚDE	120.000.000
1.7.2.1.33.04.01	FUNDO NACIONAL DE SAÚDE / VIGILÂNCIA EPIDEMIOLÓGICA / FUNDO ESTADUAL DE SAÚDE	43.495.133
1.7.2.1.33.04.03	FUNDO NACIONAL DE SAÚDE / VIGILÂNCIA SANITÁRIA / FUNDO ESTADUAL DE SAÚDE	9.893.905
1.7.2.1.33.11.02	FUNDO NACIONAL DE SAÚDE / ATENÇÃO A SAÚDE - SISTEMA PENITENCIÁRIO / FUNDO ESTADUAL DE SAÚDE	14.688.385
1.7.2.1.33.14.01	FUNDO NACIONAL DE SAÚDE / PLANEJASUS / FUNDO ESTADUAL DE SAÚDE	9.478.500
1.7.2.1.34.01.00	FUNDO NACIONAL DE ASSISTÊNCIA SOCIAL - FNAS/ FUNDO ESTADUAL DE ASSISTÊNCIA SOCIAL	6.500.000
1.7.2.1.35.03.00	TRANSFERÊNCIAS DIRETAS DO FNDE/ SECRETARIA DE EDUCAÇÃO REFERENTES AO PROGRAMA NACIONAL DE ALIMENTAÇÃO ESCOLAR - PNAE	160.000.000
1.7.2.1.35.06.00	TRANSFERÊNCIAS DIRETAS DO FNDE / IDENE - PROGRAMA CIDADÃO NOTA DEZ	1.000.000
1.7.2.1.35.09.00	TRANSFERÊNCIAS DIRETAS DO FNDE / SECRETARIA DE EDUCAÇÃO REFERENTES AO PRONATEC - PROGRAMA NACIONAL DE ACESSO AO ENSINO TÉCNICO E EMPREGO	30.000.000
1.7.2.1.35.13.00	TRANSFERÊNCIAS DIRETAS DO FNDE / UTRAMIG REFERENTES AO PRONATEC - PROGRAMA NACIONAL DE ACESSO AO ENSINO TÉCNICO E EMPREGO	6.393.340
1.7.2.1.99.09.00	MINISTÉRIO DO ESPORTE - LEI FEDERAL Nº 9.981/00 / SECRETARIA DE ESTADO DE TURISMO E ESPORTES - SETES	8.700.000
1.7.6.1.01.28.00	MINISTERIO DA SAUDE / DEPARTAMENTO DE OBRAS PUBLICAS DO ESTADO DE MINAS GERAIS - DEOP	11.305.547
1.7.6.1.02.08.00	INSTITUTO NACIONAL DE ESTUDOS E PESQUISAS ANISIO TEIXEIRA - INEP / SECRETARIA DE ESTADO DE EDUCACAO	200.000
1.7.6.1.02.10.00	INSTITUTO NACIONAL DE ESTUDOS E PESQUISAS EDUCACIONAIS ANISIO TEIXEIRA - INEP / POLICIA MILITAR DO ESTADO DE MINAS GERAIS - PMMG	1.023.751
1.7.6.1.04.01.00	MINISTERIO DO DESENVOLVIMENTO SOCIAL E COMBATE A FOME / INSTITUTO DE DESENVOLVIMENTO DO NORTE E NORDESTE DE MINAS GERAIS - IDENE	46.507.158
1.7.6.1.05.03.00	MINISTERIO DA INTEGRACAO NACIONAL / SECRETARIA DE ESTADO DE DESENVOLVIMENTO E INTEGRACAO DO NORTE E NORDESTE DE MINAS GERAIS - SEDINOR	9.800.000
1.7.6.1.99.52.03	CONSELHO REGIONAL DE MEDICINA VETERINARIA DE MINAS GERAIS / TRIBUNAL DE JUSTICA DO ESTADO DE MINAS GERAIS - TJMG	210.000
1.7.6.1.99.53.04	MINISTERIO DA JUSTICA / FUNDACAO JOAO PINHEIRO - FJP	112.053
1.7.6.1.99.53.05	SECRETARIA DA RECEITA FEDERAL DO BRASIL / MINISTERIO PUBLICO	1.210.000
1.7.6.1.99.55.01	CENTRAIS DE ABASTECIMENTO DE MINAS GERAIS - CEASA / POLICIA MILITAR DE MINAS GERAIS - PMMG	247.500
1.7.6.1.99.55.02	DEPARTAMENTO DE POLICIA RODOVIARIA FEDERAL / POLICIA MILITAR DE MINAS GERAIS - PMMG	5.000.000
1.7.6.1.99.55.03	BANCO CENTRAL DO BRASIL / POLICIA MILITAR DE MINAS GERAIS - PMMG	454.545
1.7.6.1.99.55.04	INFRAERO / CORPO DE BOMBEIROS MILITAR DE MINAS GERAIS- CBMMG	915.000
1.7.6.1.99.58.03	MINISTERIO DO TRABALHO E EMPREGO / SECRETARIA DE ESTADO DE TRABALHO E DESENVOLVIMENTO SOCIAL - SEDESE	12.377.048
1.7.6.1.99.60.10	SECRETARIA DE DIREITOS HUMANOS DA PRESIDENCIA DA REPUBLICA / SECRETARIA DE ESTADO DE DIREITOS HUMANOS, PARTICIPACAO SOCIAL E CIDADANIA - SEDPAC	3.301.359
1.7.6.1.99.63.02	MINISTERIO DO MEIO AMBIENTE / SECRETARIA DE ESTADO DE MEIO AMBIENTE E DESENVOLVIMENTO SUSTENTAVEL - SEMAD	720.744
1.7.6.1.99.64.01	INMETRO / INSTITUTO DE PESOS E MEDIDAS DO ESTADO DE MINAS GERAIS - IPEM	40.000.000
1.7.6.1.99.64.05	FINEP / FUNDACAO DE AMPARO A PESQUISA DO ESTADO DE MINAS GERAIS - FAPEMIG	502.972
1.7.6.1.99.64.07	CNPQ / FUNDACAO DE AMPARO A PESQUISA DO ESTADO DE MINAS GERAIS - FAPEMIG	3.995.670
1.7.6.1.99.65.07	MINISTERIO DA PESCA E AQUICULTURA / INSTITUTO MINEIRO DE AGROPECUARIA - IMA	73.510

DEMONSTRATIVOS DOS PROGRAMAS FINANCIADOS COM RECURSOS PROVENIENTES DA UNIÃO
(Art. 8º, inciso XIX da Lei 21.736/2015 - LDO)

Receita prevista para o exercício de 2016

Classificação da Receita		VI Previsto Inicial
1.7.6.1.99.66.02	MINISTERIO DO DESENVOLVIMENTO AGRARIO / EMPRESA DE ASSISTENCIA TECNICA E EXTENSAO RURAL - EMATER	2.150.000
1.7.6.1.99.71.02	AGENCIA NACIONAL DE AVIACAO CIVIL - ANAC / SECRETARIA DE ESTADO DE TRANSPORTES E OBRAS PUBLICAS - SETOP	637.703
2.4.2.1.02.02.00	TRANSFERENCIAS DIRETAS DO FNDE / SECRETARIA DE ESTADO DE EDUCACAO - CONSTRUCAO DE QUADRAS POLIESPORTIVAS	10.000.000
2.4.2.1.99.09.00	MINISTERIO DO ESPORTE - LEI FEDERAL Nº 9.981/00 / SECRETARIA DE ESTADO DE TURISMO E ESPORTES - SETES	7.100.000
2.4.7.1.02.05.00	INSTITUTO NACIONAL DE ESTUDOS E PESQUISAS ANISIO TEIXEIRA - INEP / SECRETARIA DE ESTADO DE EDUCACAO	100.000
2.4.7.1.03.03.00	CAIXA ECONÔMICA FEDERAL / SECRETARIA DE ESTADO DE TRANSPORTES E OBRAS PÚBLICAS-SETOP	4.000.000
2.4.7.1.03.05.00	FUNDAÇÃO NACIONAL DE SAÚDE / SECRETARIA DE ESTADO DE DESENVOLVIMENTO REGIONAL E POLÍTICA URBANA - SEDRU	37.238.091
2.4.7.1.03.08.00	MINISTERIO DA INTEGRAÇÃO NACIONAL / SECRETARIA DE ESTADO DE DESENVOLVIMENTO E INTEGRAÇÃO DO NORTE E NORDESTE DE MINAS - SEDINOR	86.287.018
2.4.7.1.03.09.00	MINISTERIO DAS CIDADES / SECRETARIA DE ESTADO DE DESENVOLVIMENTO E INTEGRAÇÃO DO NORTE E NORDESTE DE MINAS - SEDINOR	30.712.982
2.4.7.1.04.02.00	MINISTERIO DO MEIO AMBIENTE / SECRETARIA DE ESTADO DE MEIO AMBIENTE E DESENVOLVIMENTO SUSTENTAVEL -SEMAD	29.256
2.4.7.1.99.53.03	SECRETARIA DA RECEITA FEDERAL DO BRASIL / MINISTERIO PUBLICO	1.210.000
2.4.7.1.99.55.02	CENTRAIS DE ABASTECIMENTO DE MINAS GERAIS - CEASA / POLICIA MILITAR DE MINAS GERAIS - PMMG	352.500
2.4.7.1.99.55.03	BANCO CENTRAL DO BRASIL / POLICIA MILITAR DE MINAS GERAIS -PMMG	278.592
2.4.7.1.99.55.04	DEPARTAMENTO DE POLICIA RODOVIARIA FEDERAL / POLICIA MILITAR DE MINAS GERAIS - PMMG	5.000.000
2.4.7.1.99.55.07	INFRAERO / CORPO DE BOMBEIROS MILITAR DE MINAS GERAIS - CBMMG	3.000.000
2.4.7.1.99.55.09	MINISTERIO DA JUSTICA / DEPARTAMENTO DE OBRAS PUBLICAS DO ESTADO DE MINAS GERAIS - DEOP	61.767.429
2.4.7.1.99.59.03	MINISTERIO DO TRABALHO E EMPREGO / SECRETARIA DE ESTADO DE TRABALHO E DESENVOLVIMENTO SOCIAL - SEDESE	3.561.145
2.4.7.1.99.63.01	MINISTERIO DAS CIDADES / SECRETARIA DE ESTADO DE DESENVOLVIMENTO REGIONAL E POLÍTICA URBANA - SEDRU	1.927.451
2.4.7.1.99.64.01	CNPQ / FUNDAÇÃO DE AMPARO A PESQUISA DO ESTADO DE MINAS GERAIS - FAPEMIG	2.629.030
2.4.7.1.99.64.02	INMETRO / INSTITUTO DE METROLOGIA E QUALIDADE DO ESTADO DE MINAS GERAIS - IPEM	2.000.000
2.4.7.1.99.65.02	CODEVASF / FUNDAÇÃO RURAL MINEIRA - RURALMINAS	38.506.896
2.4.7.1.99.65.05	MINISTERIO DO DESENVOLVIMENTO AGRARIO / EMPRESA DE ASSISTENCIA TECNICA E EXTENSAO RURAL - EMATER	4.850.000
2.4.7.1.99.65.09	MINISTERIO DA PESCA E AQUICULTURA / INSTITUTO MINEIRO DE AGROPECUARIA - IMA	109.256
TOTAL		1.838.440.042

FONTE: Armazém Sisor.

ELABORAÇÃO: DCGF/SCPPPO/SEPLAG.

Nota: Na elaboração desse relatório foram consideradas as fontes de recurso 22, 24, 36, 37, 38, 56, 57, 73, 84, 85, 86 e 87.

DEMONSTRATIVOS DOS PROGRAMAS FINANCIADOS COM RECURSOS PROVENIENTES DA UNIÃO
(Art. 8º, inciso XIX da Lei 21.736/2015 - LDO)

Despesa prevista para o exercício de 2016

UO	Programa		Crédito Inicial
1091	PGJ	701 APOIO À ADMINISTRAÇÃO PÚBLICA	2.480.000
1251	PMMG	110 POLICIA OSTENSIVA	12.356.888
1261	SEE	211 INFRAESTRUTURA, CUSTEIO E ORGANIZAÇÃO ESCOLAR	300.000
1261	SEE	212 VALORIZAÇÃO E FORMAÇÃO DOS PROFISSIONAIS DA EDUCAÇÃO	25.859.081
1261	SEE	214 DESENVOLVIMENTO DA EDUCAÇÃO BÁSICA	174.140.919
1301	SETOP	26 DESENVOLVIMENTO DA INFRAESTRUTURA MUNICIPAL E REGIONAL	4.000.000
1301	SETOP	66 DESENVOLVIMENTO E INTEGRAÇÃO DA INFRAESTRUTURA DE TRANSPORTES	637.703
1371	SEMAD	166 MONITORAMENTO, CONTROLE E FISCALIZAÇÃO AMBIENTAL	750.000
1401	CBMMG	80 PROMOÇÃO DE DEFESA CIVIL	3.915.000
1471	SEDRO	145 SANEAMENTO É VIDA	39.165.542
1481	SEDESE	125 CONSOLIDAÇÃO DA POLÍTICA DE ECONOMIA SOLIDÁRIA	5.185.882
1481	SEDESE	126 POLÍTICAS DE EDUCAÇÃO PROFISSIONAL	1.323.853
1481	SEDESE	127 AMPLIAÇÃO E MELHORIA DA QUALIDADE DOS SERVIÇOS DE ATENDIMENTO AO TRABALHADOR	9.428.458
1591	SEDINOR	122 ÁGUA PARA TODOS - UNIVERSALIZAÇÃO DO ACESSO E USO DA ÁGUA	126.800.000
1651	SEDPAC	22 POLÍTICAS DE PROTEÇÃO DE DIREITOS HUMANOS	3.301.359
1671	SEESP	178 MINAS ESPORTIVA	8.700.000
1671	SEESP	189 INCENTIVO AO ESPORTE	7.100.000
2061	FJP	156 APRIMORAMENTO DA GESTÃO PÚBLICA	112.053
2071	FAPEMIG	50 APOIO À INDUÇÃO E À INOVAÇÃO CIENTÍFICA E TECNOLÓGICA	7.127.672
2111	RURALMINAS	64 BARRAGENS DE MINAS	38.506.896
2141	DEOP	16 DESENVOLVIMENTO DA INFRAESTRUTURA GOVERNAMENTAL	73.072.976
2281	UTRAMIG	167 FORMAÇÃO PROFISSIONAL PARA O MERCADO DE TRABALHO	3.394.652
2281	UTRAMIG	701 APOIO À ADMINISTRAÇÃO PÚBLICA	3.318.355
2331	IPEM/MG	27 PROMOÇÃO DA COMPETITIVIDADE DOS PRODUTOS DA INDÚSTRIA MINEIRA	29.242
2331	IPEM/MG	89 APOIO À EXECUÇÃO DE AÇÕES E SERVIÇOS PÚBLICOS EM METROLOGIA E QUALIDADE	1.105.000
2331	IPEM/MG	93 PROMOÇÃO DA QUALIDADE E CONFORMIDADE DOS PRODUTOS CIRCULANTES NO MERCADO MINEIRO	531.829
2331	IPEM/MG	95 PROMOÇÃO DE JUSTIÇA METROLÓGICA NAS RELAÇÕES DE CONSUMO	1.083.300
2331	IPEM/MG	701 APOIO À ADMINISTRAÇÃO PÚBLICA	38.888.574
2331	IPEM/MG	702 OBRIGAÇÕES ESPECIAIS	362.055
2371	IMA	102 DEFESA SANITÁRIA	182.766
2421	IDENE	129 LEITE PELA VIDA	46.507.158
2421	IDENE	139 BRASIL ALFABETIZADO	1.000.000
3041	EMATER	68 ASSISTENCIA TÉCNICA E EXTENSÃO RURAL PARA O ESTADO DE MINAS GERAIS	7.000.000
4031	FEPJ	706 PRESTAÇÃO JURISDICIONAL	211.435
4251	FEAS	91 QUALIFICA SUAS	3.912.368
4251	FEAS	114 OFERTA DE PROTEÇÃO SOCIOASSISTENCIAL	2.425.632
4251	FEAS	115 APOIO AO CONTROLE SOCIAL E À GESTÃO COMPARTILHADA DO SUAS	162.000
4291	FES	173 VIGILÂNCIA EM SAÚDE	61.563.924
4291	FES	175 ASSISTÊNCIA FARMACÊUTICA	194.400.568

DEMONSTRATIVOS DOS PROGRAMAS FINANCIADOS COM RECURSOS PROVENIENTES DA UNIÃO
(Art. 8º, inciso XIX da Lei 21.736/2015 - LDO)

Despesa prevista para o exercício de 2016

UO		Programa		Crédito Inicial
4291	FES	183	REGULAÇÃO	911.216.080
4291	FES	192	ATENÇÃO BÁSICA À SAÚDE	16.880.822
TOTAL				1.838.440.042

FONTE: Armazém Sisor.

ELABORAÇÃO: DCGF/SCPPO/SEPLAG.

Nota: Na elaboração desse relatório foram consideradas as fontes de recurso 22, 24, 36, 37, 38, 56, 57, 73, 84, 85, 86 e 87.

DEMONSTRATIVO REGIONALIZADO DO ORÇAMENTO FISCAL, EM VALORES NOMINAIS, A SER APLICADO POR FUNÇÃO

(Art. 8, inciso XXI da Lei nº 21.736/2015)

ORÇAMENTO FISCAL

RECURSOS DE TODAS AS FONTES

EXERCÍCIO: 2016

R\$ 1,00

Função	Alto Jequitinhonha	Caparaó	Central	Mata	Médio e Baixo Jequitinhonha	Metropolitano	Mucuri	Multiterritorial	Noroeste	Norte
ADMINISTRAÇÃO	2.088.351	2.643.118	2.721.932	7.897.391	3.206.784	2.066.613.684	3.720.522	533.780.349	6.241.101	8.219.502
AGRICULTURA	22.301.538	30.401.962	14.182.016	34.629.534	20.001.095	152.244.349	19.950.846	19.121.270	24.182.260	133.026.217
ASSISTÊNCIA SOCIAL	1.997.029	4.010.517	2.000.134	7.142.644	3.855.913	57.698.137	3.219.153	25.504.719	4.088.098	12.004.569
CIÊNCIA E TECNOLOGIA	20.796	71.281	476.175	925.796	33.803	337.514.679	36.355	92.634.353	325.768	877.171
COMÉRCIO E SERVIÇOS	261.886	123.192	126.430	707.044	349.719	41.713.573	378.632	4.385.386	144.753	1.127.171
COMUNICAÇÕES	17.850	58.489	103.947	76.339	40.639	2.183.672	49.007	2.000	14.941	61.299
CULTURA	544.662	22.251	649.139	43.294	546.747	149.391.990	555.355	4.031.602	1.031.355	575.426
DESPORTO E LAZER						23.704.013				
DIREITOS DA CIDADANIA	27.075	3.125	25.000	650.200	25.525	7.849.797	19.925	16.109.966	3.125	529.665
EDUCAÇÃO	320.537.640	646.433.513	119.499.589	674.161.688	282.917.551	2.040.917.555	316.126.691	75.053.384	409.113.850	1.208.838.720
ENCARGOS ESPECIAIS	145.890	2.521.764	77.044	3.762.972	586.677	1.079.520.496	642.715	27.257.561.914	786.800	6.786.656
ENERGIA						4.000				
ESSENCIAL À JUSTIÇA	283.102	6.996.260	780.146	37.900.386	1.192.855	320.307.983	6.243.471	1.479.849.771	5.102.710	16.130.257
GESTÃO AMBIENTAL	13.364.889	2.772.015	1.005.111	43.185.611	7.246.599	159.968.979	14.261.399	53.300.949	26.969.255	29.275.340
HABITAÇÃO	12.729.288	10.607.740	16.972.384	12.729.228	14.850.836	51.992.944	10.607.740	32.345.200	10.607.740	19.093.932
INDÚSTRIA						56.871.064		2.000	286.713	
JUDICIÁRIA	25.176.505	78.801.011	34.122.357	269.352.588	34.795.197	2.164.687.458	52.672.290	80.566.746	80.788.400	150.525.393
LEGISLATIVA						1.530.296.362				
ORGANIZAÇÃO AGRÁRIA	2.069.207				52.800		727.541	218.400		1.582.214
PREVIDÊNCIA SOCIAL	152.471.078	335.481.474	119.368.923	1.651.510.511	169.581.335	5.760.834.837	196.163.366	476.105.336	246.230.269	592.042.432
RELAÇÕES EXTERIORES						104.000				
RESERVA DE CONTINGÊNCIA								649.959.836		
SANEAMENTO	7.291.231		253.961	70.504	20.160.865	1.121.436	6.425.974		620.147	103.060.544
SAÚDE	145.505.729	131.311.210	53.703.281	604.004.563	113.202.166	5.246.641.526	169.353.874	965.002.736	123.519.559	464.224.676
SEGURANÇA PÚBLICA	495.471.407	373.686.571	239.007.523	763.338.058	258.256.191	5.978.533.645	364.332.478	61.186.773	281.469.999	1.020.235.754
TRABALHO	386.742	215.063	234.090	1.026.785	935.599	15.489.637	121.436	7.447.984	346.743	2.347.845
TRANSPORTE	3.587.364	18.395.545	66.581.897	63.899.558	33.317.181	333.652.047	7.724.203	87.617.647	40.336.519	49.877.857
URBANISMO	35.082.620	45.034		501.000		72.946.945		595.977	1.000	54.210
Total geral	1.241.361.879	1.644.601.135	671.891.079	4.177.515.694	965.156.077	27.652.804.808	1.173.332.973	31.922.384.298	1.262.211.105	3.820.496.850

DEMONSTRATIVO REGIONALIZADO DO ORÇAMENTO FISCAL, EM VALORES NOMINAIS, A SER APLICADO POR FUNÇÃO

(Art. 8, inciso XXI da Lei nº 21.736/2015)

ORÇAMENTO FISCAL

RECURSOS DE TODAS AS FONTES

EXERCÍCIO: 2016

R\$ 1,00

Função	Oeste	Sudoeste	Sul	Triângulo Norte	Triângulo Sul	Vale do Aço	Vale do Rio Doce	Vertentes	Total geral
ADMINISTRAÇÃO	6.404.527	3.099.158	15.802.182	3.864.262	4.881.424	6.651.328	3.188.279	5.524.214	2.686.548.108
AGRICULTURA	23.013.521	17.928.630	50.343.381	17.938.008	19.941.084	6.422.979	13.406.583	11.346.539	630.381.812
ASSISTÊNCIA SOCIAL	5.161.974	1.771.384	7.240.546	4.121.659	3.069.866	3.877.065	4.655.631	4.820.876	156.239.914
CIÊNCIA E TECNOLOGIA	572.858	377.065	2.258.097	980.288	18.680.909	529.727	561.730	83.353	456.960.204
COMÉRCIO E SERVIÇOS	293.471	91.325	771.583	657.123	439.966	212.902	845.710	75.938	52.705.804
COMUNICAÇÕES	236.939	17.949	295.830	17.033	17.949	25.599	31.974	57.932	3.309.388
CULTURA	553.966	25.294	50.329	20.642	18.347	546.051	556.825	27.195	159.190.470
DESPORTO E LAZER						50.000			23.754.013
DIREITOS DA CIDADANIA	3.625	4.175	4.675	651.915	3.125	7.025	518.280	14.325	26.450.548
EDUCAÇÃO	590.808.899	283.399.556	1.045.789.038	420.520.530	327.112.301	372.382.794	439.984.302	437.590.388	10.011.187.989
ENCARGOS ESPECIAIS	1.149.004	2.112.149	6.604.439	2.207.664	1.966.649	1.625.211	1.420.318	973.746	28.370.452.108
ENERGIA									4.000
ESSENCIAL À JUSTIÇA	21.713.642	7.982.818	40.625.093	20.501.130	12.027.727	10.362.682	16.705.659	10.857.365	2.015.563.057
GESTÃO AMBIENTAL	14.482.856	602.089	23.851.509	30.366.364	1.713.599	2.414.525	25.650.542	12.875.812	463.307.443
HABITAÇÃO	10.607.740	10.607.740	10.607.740	10.607.740	12.729.288	10.607.740	10.607.740	10.607.740	279.520.500
INDÚSTRIA				1.275.896	234.391	15.000			58.685.064
JUDICIÁRIA	192.091.428	98.362.884	335.567.214	198.739.984	119.962.167	99.639.613	79.835.170	95.439.868	4.191.126.273
LEGISLATIVA									1.530.296.362
ORGANIZAÇÃO AGRÁRIA								224.913	4.875.075
PREVIDÊNCIA SOCIAL	650.193.300	350.078.663	1.006.729.998	489.980.150	351.975.931	330.088.956	390.682.486	422.730.168	13.692.249.213
RELAÇÕES EXTERIORES									104.000
RESERVA DE CONTINGÊNCIA									649.959.836
SANEAMENTO	3.639.154	10.324.957	14.923.129	70.504	31.745		95.236		168.089.387
SAÚDE	259.736.163	232.954.218	518.369.666	197.873.597	153.445.798	157.847.978	178.194.735	200.430.623	9.915.322.098
SEGURANÇA PÚBLICA	545.141.464	390.339.875	1.848.211.276	501.102.508	416.123.426	614.451.751	358.063.796	457.329.356	14.966.281.851
TRABALHO	1.898.578	408.289	1.145.756	746.250	695.141	467.366	121.436	511.052	34.545.792
TRANSPORTE	152.068.248	26.195.293	163.500.516	93.525.602	92.069.504	58.696.573	26.139.287	44.205.975	1.361.390.816
URBANISMO	1.000		19.181	1.000		2.966.012	1.000		112.214.979
Total geral	2.479.772.357	1.436.683.511	5.092.711.178	1.995.769.849	1.537.140.337	1.679.888.877	1.551.266.719	1.715.727.378	92.020.716.104

Fonte: Secretaria de Estado de Planejamento e Gestão

DEMONSTRATIVOS CONSOLIDADOS DO
ORÇAMENTO DE INVESTIMENTO
DAS EMPRESAS CONTROLADAS PELO
ESTADO

INVESTIMENTOS SEGUNDO AS FUNÇÕESExercício: **2016****R\$ 1,00**

ESPECIFICAÇÃO	VALOR	% DE PARTICIPAÇÃO
ADMINISTRAÇÃO	78.655.800	1,35
TRABALHO	600.000	0,01
CULTURA	26.500.000	0,45
HABITAÇÃO	200.000	0,00
SANEAMENTO	600.002.000	10,30
GESTÃO AMBIENTAL	3.000.000	0,05
CIÊNCIA E TECNOLOGIA	3.000.000	0,05
INDÚSTRIA	224.500.000	3,85
COMÉRCIO E SERVIÇOS	28.992.500	0,50
ENERGIA	1.775.597.060	30,48
TRANSPORTE	1.000	0,00
ENCARGOS ESPECIAIS	3.083.754.753	52,94
TOTAL	5.824.803.113	100,00

**INVESTIMENTOS SEGUNDO FUNÇÕES, SUBFUNÇÕES E PROGRAMAS
POR PROJETOS E ATIVIDADES**

Exercício: 2016

R\$ 1,00

FUNÇÕES, SUBFUNÇÕES E PROGRAMAS

CÓDIGO	ESPECIFICAÇÃO	PROJETO	ATIVIDADE	TOTAL
04.000.000	ADMINISTRAÇÃO	17.100.000	61.555.800	78.655.800
04.122.000	ADMINISTRAÇÃO GERAL	0	10.528.000	10.528.000
04.122.108	APOIO AO DESENVOLVIMENTO MUNICIPAL, A CAPTAÇÃO E COORDENAÇÃO DA TRANSFERÊNCIA DE RECURSOS	0	2.000	2.000
04.122.217	SOLUÇÕES EM SERVIÇOS DE APOIO TÉCNICO-OPERACIONAL	0	1.000	1.000
04.122.701	APOIO À ADMINISTRAÇÃO PÚBLICA	0	10.525.000	10.525.000
04.123.000	ADMINISTRAÇÃO FINANCEIRA	0	2.000	2.000
04.123.085	APORTE DE CAPITAL - MGI	0	2.000	2.000
04.126.000	TECNOLOGIA DA INFORMAÇÃO	0	51.025.800	51.025.800
04.126.101	SOLUÇÕES EM TECNOLOGIA DA INFORMAÇÃO E COMUNICAÇÃO	0	51.025.800	51.025.800
04.695.000	TURISMO	17.100.000	0	17.100.000
04.695.197	FOMENTO À INDÚSTRIA CRIATIVA	17.100.000	0	17.100.000
11.000.000	TRABALHO	0	600.000	600.000
11.571.000	DESENVOLVIMENTO CIENTÍFICO	0	600.000	600.000
11.571.701	APOIO À ADMINISTRAÇÃO PÚBLICA	0	600.000	600.000
13.000.000	CULTURA	26.500.000	0	26.500.000
13.392.000	DIFUSÃO CULTURAL	26.500.000	0	26.500.000
13.392.197	FOMENTO À INDÚSTRIA CRIATIVA	26.500.000	0	26.500.000
16.000.000	HABITAÇÃO	0	200.000	200.000
16.122.000	ADMINISTRAÇÃO GERAL	0	200.000	200.000
16.122.701	APOIO À ADMINISTRAÇÃO PÚBLICA	0	200.000	200.000
17.000.000	SANEAMENTO	591.140.195	8.861.805	600.002.000
17.122.000	ADMINISTRAÇÃO GERAL	0	8.860.805	8.860.805
17.122.701	APOIO À ADMINISTRAÇÃO PÚBLICA	0	8.860.805	8.860.805
17.123.000	ADMINISTRAÇÃO FINANCEIRA	0	1.000	1.000
17.123.702	OBRIGAÇÕES ESPECIAIS	0	1.000	1.000
17.512.000	SANEAMENTO BÁSICO URBANO	591.140.195	0	591.140.195
17.512.145	SANEAMENTO É VIDA	591.140.195	0	591.140.195
18.000.000	GESTÃO AMBIENTAL	0	3.000.000	3.000.000
18.542.000	CONTROLE AMBIENTAL	0	3.000.000	3.000.000
18.542.701	APOIO À ADMINISTRAÇÃO PÚBLICA	0	3.000.000	3.000.000
19.000.000	CIÊNCIA E TECNOLOGIA	3.000.000	0	3.000.000

**INVESTIMENTOS SEGUNDO FUNÇÕES, SUBFUNÇÕES E PROGRAMAS
POR PROJETOS E ATIVIDADES**

Exercício: 2016

R\$ 1,00

FUNÇÕES, SUBFUNÇÕES E PROGRAMAS

CÓDIGO	ESPECIFICAÇÃO	PROJETO	ATIVIDADE	TOTAL
19.663.000	MINERAÇÃO	3.000.000	0	3.000.000
19.663.187	DESENVOLVIMENTO DO SETOR DE MINERAÇÃO, ENERGIA E INFRAESTRUTURA	3.000.000	0	3.000.000
22.000.000	INDÚSTRIA	218.500.000	6.000.000	224.500.000
22.122.000	ADMINISTRAÇÃO GERAL	0	1.000.000	1.000.000
22.122.701	APOIO À ADMINISTRAÇÃO PÚBLICA	0	1.000.000	1.000.000
22.661.000	PROMOÇÃO INDUSTRIAL	160.000.000	5.000.000	165.000.000
22.661.013	FOMENTO À INDÚSTRIA DE ALTA TECNOLOGIA	150.000.000	5.000.000	155.000.000
22.661.197	FOMENTO À INDÚSTRIA CRIATIVA	5.000.000	0	5.000.000
22.661.207	MELHORIA DE INSTALAÇÕES INDUSTRIAIS	5.000.000	0	5.000.000
22.662.000	PRODUÇÃO INDUSTRIAL	38.000.000	0	38.000.000
22.662.187	DESENVOLVIMENTO DO SETOR DE MINERAÇÃO, ENERGIA E INFRAESTRUTURA	38.000.000	0	38.000.000
22.663.000	MINERAÇÃO	20.500.000	0	20.500.000
22.663.187	DESENVOLVIMENTO DO SETOR DE MINERAÇÃO, ENERGIA E INFRAESTRUTURA	20.500.000	0	20.500.000
23.000.000	COMÉRCIO E SERVIÇOS	5.000.000	23.992.500	28.992.500
23.122.000	ADMINISTRAÇÃO GERAL	0	6.294.500	6.294.500
23.122.701	APOIO À ADMINISTRAÇÃO PÚBLICA	0	6.294.500	6.294.500
23.123.000	ADMINISTRAÇÃO FINANCEIRA	0	88.000	88.000
23.123.196	CAPITALIZAÇÃO DO BDMG	0	88.000	88.000
23.691.000	PROMOÇÃO COMERCIAL	5.000.000	17.610.000	22.610.000
23.691.168	APOIO À DINAMIZAÇÃO ECONÔMICA POR CENTROS DE EXPOSIÇÕES E EVENTOS NO ESTADO DE MINAS GERAIS	0	6.300.000	6.300.000
23.691.197	FOMENTO À INDÚSTRIA CRIATIVA	5.000.000	11.310.000	16.310.000
25.000.000	ENERGIA	1.659.143.000	116.454.060	1.775.597.060
25.122.000	ADMINISTRAÇÃO GERAL	0	16.153.000	16.153.000
25.122.701	APOIO À ADMINISTRAÇÃO PÚBLICA	0	16.153.000	16.153.000
25.451.000	INFRA-ESTRUTURA URBANA	0	73.654.060	73.654.060
25.451.157	ENERGIA COMPETITIVA E SUSTENTÁVEL	0	73.654.060	73.654.060
25.663.000	MINERAÇÃO	28.000.000	0	28.000.000
25.663.187	DESENVOLVIMENTO DO SETOR DE MINERAÇÃO, ENERGIA E INFRAESTRUTURA	28.000.000	0	28.000.000
25.752.000	ENERGIA ELÉTRICA	1.631.143.000	26.647.000	1.657.790.000
25.752.020	GERAÇÃO DE ENERGIA ELÉTRICA	294.904.000	0	294.904.000

**INVESTIMENTOS SEGUNDO FUNÇÕES, SUBFUNÇÕES E PROGRAMAS
POR PROJETOS E ATIVIDADES**

Exercício: 2016

R\$ 1,00

FUNÇÕES, SUBFUNÇÕES E PROGRAMAS

CÓDIGO	ESPECIFICAÇÃO	PROJETO	ATIVIDADE	TOTAL
25.752.177	TRANSMISSÃO DE ENERGIA ELÉTRICA	205.160.000	0	205.160.000
25.752.181	DISTRIBUIÇÃO DE ENERGIA ELÉTRICA	842.444.000	0	842.444.000
25.752.182	APORTE DE CAPITAL - CEMIG	0	26.647.000	26.647.000
25.752.188	NOVOS INVESTIMENTOS EM USINAS, SUBESTAÇÕES E LINHAS DE TRANSMISSÃO	288.635.000	0	288.635.000
26.000.000	TRANSPORTE	0	1.000	1.000
26.783.000	TRANSPORTE FERROVIÁRIO	0	1.000	1.000
26.783.701	APOIO À ADMINISTRAÇÃO PÚBLICA	0	1.000	1.000
28.000.000	ENCARGOS ESPECIAIS	0	3.083.754.753	3.083.754.753
28.843.000	SERVIÇO DA DÍVIDA INTERNA	0	3.044.135.742	3.044.135.742
28.843.702	OBRIGAÇÕES ESPECIAIS	0	3.044.135.742	3.044.135.742
28.844.000	SERVIÇO DA DÍVIDA EXTERNA	0	39.619.011	39.619.011
28.844.702	OBRIGAÇÕES ESPECIAIS	0	39.619.011	39.619.011
TOTAL		2.520.383.195	3.304.419.918	5.824.803.113

INVESTIMENTOS POR EMPRESA SEGUNDO FONTES DE RECURSO
(Art. 36º da Lei nº 21.736/2015 - LDO)

Exercício: 2016

R\$ 1,00

ÓRGÃOS E ENTIDADES	AUMENTO DE CAPITAL			OUTROS		TOTAL
	TESOURO ORDINÁRIO	TESOURO VINCULADO	OUTRAS ENTIDADES	OPERAÇÃO DE CRÉDITO	RECURSOS PRÓPRIOS	
BANCO DE DESENVOLVIMENTO DE MINAS GERAIS S.A.	0	88.000	6.293.500	0	0	6.381.500
CEMIG DISTRIBUIÇÃO S.A.	0	0	0	846.549.000	844.739.000	1.691.288.000
CEMIG GERAÇÃO E TRANSMISSÃO S.A.	0	0	0	1.735.670.000	501.258.000	2.236.928.000
COMPANHIA DE DESENVOLVIMENTO ECONÔMICO DE MINAS GERAIS	1.000	0	0	0	328.509.000	328.510.000
COMPANHIA DE GÁS DE MINAS GERAIS	0	0	0	0	88.654.060	88.654.060
COMPANHIA DE HABITAÇÃO DO ESTADO DE MINAS GERAIS	1.000	0	0	0	200.000	201.000
COMPANHIA DE SANEAMENTO DE MINAS GERAIS	1.000	0	1.000	466.650.174	627.599.579	1.094.251.753
COMPANHIA DE TECNOLOGIA DA INFORMAÇÃO DO ESTADO DE MINAS GERAIS	1.000	0	0	0	51.024.800	51.025.800
COMPANHIA ENERGÉTICA DE MINAS GERAIS	0	0	0	0	320.230.000	320.230.000
COMPANHIA MINEIRA DE PROMOÇÕES	0	0	0	0	6.300.000	6.300.000
COPASA - ÁGUAS MINERAIS DE MINAS S/A	1.000	0	0	0	0	1.000
COPASA - SERVIÇOS DE SANEAMENTO INTEGRADO DO NORTE E NORDESTE DE MINAS GERAIS S/A	0	0	1.000	0	0	1.000
INSTITUTO DE DESENVOLVIMENTO INTEGRADO DE MINAS GERAIS	0	0	0	0	1.000.000	1.000.000
MINAS GERAIS ADMINISTRAÇÃO E SERVIÇOS S.A.	1.000	0	0	0	0	1.000
MINAS GERAIS PARTICIPAÇÕES S.A.	2.000	0	0	0	27.000	29.000
TREM METROPOLITANO DE BELO HORIZONTE S.A.	1.000	0	0	0	0	1.000
TOTAL	9.000	88.000	6.295.500	3.048.869.174	2.769.541.439	5.824.803.113

INVESTIMENTOS POR EMPRESA SEGUNDO O DETALHAMENTO DOS INVESTIMENTOS
(Art. 36º da Lei nº 21.736/2015)

Exercício: 2016

R\$ 1,00

EMPRESAS	PARTICIPAÇÃO SOCIETÁRIA	IMOBILIZAÇÕES	AMORTIZAÇÃO DE DÍVIDAS	OUTRAS APLICAÇÕES	TOTAL
BANCO DE DESENVOLVIMENTO DE MINAS GERAIS S.A.	88.000	0	0	6.293.500	6.381.500
CEMIG DISTRIBUIÇÃO S.A.	0	842.444.000	848.844.000	0	1.691.288.000
CEMIG GERAÇÃO E TRANSMISSÃO S.A.	0	500.064.000	1.736.864.000	0	2.236.928.000
COMPANHIA DE DESENVOLVIMENTO ECONÔMICO DE MINAS GERAIS	0	104.928.000	0	223.582.000	328.510.000
COMPANHIA DE GÁS DE MINAS GERAIS	0	0	0	88.654.060	88.654.060
COMPANHIA DE HABITAÇÃO DO ESTADO DE MINAS GERAIS	0	0	201.000	0	201.000
COMPANHIA DE SANEAMENTO DE MINAS GERAIS	1.000	599.999.000	494.250.753	1.000	1.094.251.753
COMPANHIA DE TECNOLOGIA DA INFORMAÇÃO DO ESTADO DE MINAS GERAIS	0	7.600.000	0	43.425.800	51.025.800
COMPANHIA ENERGÉTICA DE MINAS GERAIS	315.281.000	1.153.000	3.795.000	1.000	320.230.000
COMPANHIA MINEIRA DE PROMOÇÕES	6.300.000	0	0	0	6.300.000
COPASA - ÁGUAS MINERAIS DE MINAS S/A	0	0	0	1.000	1.000
COPASA - SERVIÇOS DE SANEAMENTO INTEGRADO DO NORTE E NORDESTE DE MINAS GERAIS S/A	0	0	0	1.000	1.000
INSTITUTO DE DESENVOLVIMENTO INTEGRADO DE MINAS GERAIS	0	500.000	0	500.000	1.000.000
MINAS GERAIS ADMINISTRAÇÃO E SERVIÇOS S.A.	0	0	0	1.000	1.000
MINAS GERAIS PARTICIPAÇÕES S.A.	2.000	0	0	27.000	29.000
TREM METROPOLITANO DE BELO HORIZONTE S.A.	1.000	0	0	0	1.000
TOTAL	321.673.000	2.056.688.000	3.083.954.753	362.487.360	5.824.803.113

COMPOSIÇÃO DA PARTICIPAÇÃO SOCIETÁRIA NO CAPITAL DA EMPRESA - ACIONISTAS

(Art. 36º da Lei nº 21.736/2015 - LDO)

COMPANHIA ENERGÉTICA DE MINAS GERAIS - CEMIG

ACIONISTAS	AÇÕES					
	ORDINÁRIAS	%	PREFERENCIAIS	%	TOTAL	%
SETOR PÚBLICO	214.504.394	50,98	79.049.705	9,43	293.554.099	23,32
SETOR PRIVADO INTERNO	195.518.466	46,47	167.059.835	19,93	362.578.301	28,80
SETOR PRIVADO EXTERNO	10.637.771	2,53	590.929.365	70,51	601.567.136	47,79
OUTROS	104.077	0,02	1.038.041	0,12	1.142.118	0,09
TOTAL	420.764.708	100,00	838.076.946	100,00	1.258.841.654	100,00

CEMIG DISTRIBUIÇÃO S.A.

ACIONISTAS	AÇÕES					
	ORDINÁRIAS	%	PREFERENCIAIS	%	TOTAL	%
COMPANHIA ENERGÉTICA DE MG - CEMIG	2.359.113.452	100,00	0	0,00	2.359.113.452	100,00
TOTAL	2.359.113.452	100,00	0	0,00	2.359.113.452	100,00

CEMIG GERAÇÃO E TRANSMISSÃO S.A.

ACIONISTAS	AÇÕES					
	ORDINÁRIAS	%	PREFERENCIAIS	%	TOTAL	%
COMPANHIA ENERGÉTICA DE MG - CEMIG	2.896.785.358	100,00	0	0,00	2.896.785.358	100,00
TOTAL	2.896.785.358	100,00	0	0,00	2.896.785.358	100,00

COMPANHIA MINEIRA DE PROMOÇÕES - PROMINAS

ACIONISTAS	AÇÕES					
	ORDINÁRIAS	%	PREFERENCIAIS	%	TOTAL	%
CODEMIG	42.914.371	91,19	0	0,00	42.914.371	91,19
EMBRATUR	4.147.840	8,81	0	0,00	4.147.840	8,81
DEMAIS ACIONISTAS	72	0,00	0	0,00	72	0,00
TOTAL	47.062.283	100,00	0	0,00	47.062.283	100,00

MINAS GERAIS ADMINISTRAÇÃO E SERVIÇOS S/A - MGS

ACIONISTAS	AÇÕES					
	ORDINÁRIAS	%	PREFERENCIAIS	%	TOTAL	%
ESTADO DE MINAS GERAIS	9.900.000	99,00	0	0,00	9.900.000	99,00
IMPrensa OFICIAL DE MINAS GERAIS	100.000	1,00	0	0,00	100.000	1,00
TOTAL	10.000.000	100,00	0	0,00	10.000.000	100,00

COMPANHIA DE TECNOLOGIA DA INFORMAÇÃO DO ESTADO DE MG - PRODEMGE

ACIONISTAS	AÇÕES					
	ORDINÁRIAS	%	PREFERENCIAIS	%	TOTAL	%
ESTADO DE MINAS GERAIS	76.158.285	98,62	0	0,00	76.158.285	98,62
COPASA	959.075	1,24	0	0,00	959.075	1,24
DEMAIS ACIONISTAS	110.478	0,14	0	0,00	110.478	0,14
TOTAL	77.227.838	100,00	0	0,00	77.227.838	100,00

COMPANHIA DE HABITAÇÃO DO ESTADO DE MINAS GERAIS - COHAB

ACIONISTAS	AÇÕES					
	ORDINÁRIAS	%	PREFERENCIAIS	%	TOTAL	%
ESTADO DE MINAS GERAIS	47.037.324	100,00	0	0,00	47.037.324	100,00
DEMAIS ACIONISTAS	465	0,00	0	0,00	465	0,00
TOTAL	47.037.789	100,00	0	0,00	47.037.789	100,00

COMPOSIÇÃO DA PARTICIPAÇÃO SOCIETÁRIA NO CAPITAL DA EMPRESA - ACIONISTAS

(Art. 36º da Lei nº 21.736/2015 - LDO)

BANCO DE DESENVOLVIMENTO DE MINAS GERAIS S.A - BDMG

ACIONISTAS	AÇÕES					
	ORDINÁRIAS	%	PREFERENCIAIS	%	TOTAL	%
ESTADO DE MINAS GERAIS	54.623.160.213	89,76	0	0,00	54.623.160.213	89,76
CODEMIG	6.231.272.133	10,24	0	0,00	6.231.272.133	10,24
DER/MG	39	0,00	0	0,00	39	0,00
TOTAL	60.854.432.385	100,00	0	0,00	60.854.432.385	100,00

MINAS GERAIS PARTICIPAÇÕES S/A - MGI

ACIONISTAS	AÇÕES					
	ORDINÁRIAS	%	PREFERENCIAIS	%	TOTAL	%
ESTADO DE MINAS GERAIS	575.674.222	99,96	0	0,00	575.674.222	99,96
BDMG	165.323	0,03	0	0,00	165.323	0,03
CEMIG	53.307	0,01	0	0,00	53.307	0,01
AÇÕES EM TESOURARIA	35.860	0,01	0	0,00	35.860	0,01
TOTAL	575.928.712	100,00	0	0,00	575.928.712	100,00

COMPANHIA DE SANEAMENTO DE MINAS GERAIS - COPASA

ACIONISTAS	AÇÕES					
	ORDINÁRIAS	%	PREFERENCIAIS	%	TOTAL	%
ESTADO DE MINAS GERAIS	61.188.867	51,13	0	0,00	61.188.867	51,13
OUTROS ACIONISTAS	58.137.930	48,58	0	0,00	58.137.930	48,58
AÇÕES EM TESOURARIA	357.213	0,30	0	0,00	357.213	0,30
ADMINISTRADORES	420	0,00	0	0,00	420	0,00
TOTAL	119.684.430	100,00	0	0,00	119.684.430	100,00

COMPANHIA DE DESENVOLVIMENTO ECONÔMICO DE MINAS GERAIS - CODEMIG

ACIONISTAS	AÇÕES					
	ORDINÁRIAS	%	PREFERENCIAIS	%	TOTAL	%
ESTADO DE MINAS GERAIS	171.153	100,00	0	0,00	171.153	100,00
BDMG	1	0,00	0	0,00	1	0,00
TOTAL	171.154	100,00	0	0,00	171.154	100,00

COMPANHIA DE GÁS DE MINAS GERAIS - GASMIG

ACIONISTAS	AÇÕES					
	ORDINÁRIAS	%	PREFERENCIAIS	%	TOTAL	%
CEMIG	134.658.550	98,71	272.836.988	100,00	407.495.538	99,57
MUNICÍPIO DE BELO HORIZONTE	1.759.945	1,29	0	0,00	1.759.945	0,43
TOTAL	136.418.495	100,00	272.836.988	100,00	409.255.483	100,00

TREM METROPOLITANO DE BELO HORIZONTE S/A - METROMINAS

ACIONISTAS	AÇÕES					
	ORDINÁRIAS	%	PREFERENCIAIS	%	TOTAL	%
ESTADO DE MINAS GERAIS	275.000	55,00	0	0,00	275.000	55,00
MUNICÍPIO DE BELO HORIZONTE	175.000	35,00	0	0,00	175.000	35,00
MUNICÍPIO DE CONTAGEM	50.000	10,00	0	0,00	50.000	10,00
TOTAL	500.000	100,00	0	0,00	500.000	100,00

ÁGUAS MINERAIS DE MINAS S.A.

ACIONISTAS	AÇÕES					
	ORDINÁRIAS	%	PREFERENCIAIS	%	TOTAL	%
COPASA	110.106.841	100,00	0	0,00	110.106.841	100,00
TOTAL	110.106.841	100,00	0	0,00	110.106.841	100,00

COPASA SERVIÇOS DE SANEAMENTO INTEGRADO DO NORTE E NORDESTE DE MINAS GERAIS S.A

ACIONISTAS	AÇÕES					
	ORDINÁRIAS	%	PREFERENCIAIS	%	TOTAL	%
COPASA	1.000	100,00	0	0,00	1.000	100,00
TOTAL	1.000	100,00	0	0,00	1.000	100,00

COPASA SERVIÇOS DE IRRIGAÇÃO S.A

ACIONISTAS	AÇÕES					
	ORDINÁRIAS	%	PREFERENCIAIS	%	TOTAL	%
COPASA	1.000	100,00	0	0,00	1.000	100,00
TOTAL	1.000	100,00	0	0,00	1.000	100,00

COMPOSIÇÃO DA PARTICIPAÇÃO SOCIETÁRIA NO CAPITAL DA EMPRESA - COTISTAS

(Art. 36º da Lei nº 21.736/2015 - LDO)

EMPRESA DE ASSISTÊNCIA TÉCNICA E EXTENSÃO RURAL DO ESTADO DE MG - EMATER

COTISTAS	Nº DE COTAS	%
ESTADO DE MINAS GERAIS	74.990	99,99
EMBRAPA	10	0,01
TOTAL	75.000	100,00

RÁDIO INCONFIDÊNCIA LTDA

COTISTAS	Nº DE COTAS	%
ESTADO DE MINAS GERAIS	9.990	99,90
FUNDAÇÃO JOÃO PINHEIRO	10	0,10
TOTAL	10.000	100,00

INSTITUTO DE DESENVOLVIMENTO INTEGRADO DE MINAS GERAIS - INDI

COTISTAS	Nº DE COTAS	%
CEMIG	176.250	75,00
BDMG	58.750	25,00
TOTAL	235.000	100,00

EMPRESA DE PESQUISA AGROPECUÁRIA DE MINAS GERAIS - EPAMIG

COTISTAS	Nº DE COTAS	%
ESTADO DE MINAS GERAIS	19.998.000	99,99
EMATER	2.000	0,01
TOTAL	20.000.000	100,00

TREM METROPOLITANO DE BELO HORIZONTE S/A - METROMINAS

COTISTAS	Nº DE COTAS	%
ESTADO DE MINAS GERAIS	275.000	55,00
PREFEITURA MUNICIPAL DE BELO HORIZONTE	175.000	35,00
PREFEITURA MUNICIPAL DE CONTAGEM	50.000	10,00
TOTAL	500.000	100,00

Fonte: Dados fornecidos pelas Empresas Estatais.
Elaborado: DCPN/SCPP/SEPLAG

PLANO DE APLICAÇÃO DOS RECURSOS DO
BDMG E DOS FUNDOS ESTADUAIS

PLANO DE APLICAÇÃO DOS RECURSOS DO BDMG E DOS FUNDOS ESTADUAIS

Desembolso por origem dos recursos, setor de atividade, território e porte do cliente
(Art. 54º da Lei nº 21.736/2015)

Desembolso por Origem dos Recursos

Período: 2014 - 2016							R\$ mil
Origem dos Recursos	2014		2015 (1)		2016 (2)		
	Executado	%	Previsão	%	Estimado	%	
Fundos Estaduais	108	4%	93	4%	44	2%	
Repasses	1.504	60%	1.289	60%	1.499	62%	
Recursos Próprios	890	36%	763	36%	874	36%	
Total	2.502	100%	2.145	100%	2.417	100%	

(1) Executado até julho e previsto de agosto a dezembro

(2) Conforme Estudo Técnico de Projeção dos Resultados

Desembolso por Setor de Atividade

Período: 2014 - 2016							R\$ mil
Setor de Atividade	2014		2015 (1)		2016 (2)		
	Executado	%	Previsão	%	Estimado	%	
Agricultura, pecuária, silvicultura	24	1%	20	1%	23	1%	
Indústria	1.261	50%	1.082	50%	1.219	50%	
Comércio e Serviços	1.217	49%	1.043	49%	1.176	49%	
Total	2.502	100%	2.145	100%	2.417	100%	

(1) Executado até julho e previsto de agosto a dezembro

(2) Conforme Estudo Técnico de Projeção dos Resultados

Desembolso por Macrorregião

Período: 2014 - 2016							R\$ mil
Macrorregião	2014		2015 (1)		2016 (2)		
	Executado	%	Previsão	%	Estimado	%	
Alto Paranaíba	99	4%	86	4%	97	4%	
Central	1.298	52%	1.115	52%	1.257	52%	
Centro-Oeste de Minas	151	6%	129	6%	145	6%	
Jequitinhonha	24	1%	21	1%	24	1%	
Noroeste de Minas	20	1%	21	1%	24	1%	
Norte de Minas	56	2%	43	2%	48	2%	
Rio Doce	116	5%	107	5%	121	5%	
Sul de Minas	184	7%	150	7%	169	7%	
Triângulo Mineiro	379	15%	322	15%	363	15%	
Zona da Mata	78	3%	64	3%	73	3%	
Outros Estados(3)	97	4%	86	4%	97	4%	
Total	2.502	100%	2.145	100%	2.417	100%	

(1) Executado até julho e previsto de agosto a dezembro

(2) Conforme Estudo Técnico de Projeção dos Resultados

(3) Referem-se a projetos localizados em outros Estados cujas filiais estão localizadas em MG.

Desembolso por Porte do Cliente

Período: 2014 - 2016							R\$ mil
Tipo/Porte do Cliente	2014		2015 (1)		2016 (2)		
	Executado	%	Previsão	%	Estimado	%	
Aporte em Fundos	4	0,17%	3	0,1%	4	0,1%	
Debênture	0	0,00%	50	2,3%	57	2,3%	
Desembolso em Equity	25	1,00%	6	0,3%	7	0,3%	
Grande Empresa (acima de R\$ 250MM)	836	33,40%	822	38,3%	926	38,3%	
Média Empresa (de R\$ 30MM a R\$ 250MM)	729	29,16%	567	26,4%	638	26,4%	
Micro e Pequena Empresa (até R\$ 30MM)	627	24,60%	482	22,5%	545	22,5%	
Município/Setor Público	281	11,22%	214	10,0%	241	10,0%	
Total	2.502	100%	2.145	100%	2.417	100%	

(1) Executado até julho e previsto de agosto a dezembro

(2) Conforme Estudo Técnico de Projeção dos Resultados

DEMONSTRATIVO DOS RECURSOS A
SEREM APLICADOS NA EXECUÇÃO
DA POLÍTICA ESTADUAL DE SEGURANÇA
ALIMENTAR E NUTRICIONAL

DEMONSTRATIVOS DE RECURSOS A SEREM APLICADOS DIRETA OU INDIRETAMENTE NA EXECUÇÃO DA POLÍTICA ESTADUAL DE SEGURANÇA ALIMENTAR E NUTRICIONAL SUSTENTÁVEL

(Art. 8º, inciso XVI da Lei nº 21.736/2015 - LDO)

R\$ 1,00

Funcional Programática	Ação	Valor
08.244.031.4.074	CONCESSÃO DE AUXÍLIO FINANCEIRO	900.000
08.244.091.4.444	CAPACITAÇÃO CONTINUADA DO SUAS	5.288.968
08.244.091.4.446	VIGILÂNCIA E APOIO TÉCNICO AOS MUNICÍPIOS NO APRIMORAMENTO DO SUAS	903.000
08.244.114.4.311	PISO MINEIRO DE ASSISTÊNCIA SOCIAL FIXO	58.152.067
08.244.114.4.312	PISO MINEIRO DE ASSISTÊNCIA SOCIAL VARIÁVEL	13.252.946
08.244.114.4.313	OFERTA DIRETA DE SERVIÇOS SOCIOASSISTENCIAIS DE MÉDIA E ALTA COMPLEXIDADE NÃO REGIONAIS	7.326.009
08.244.114.4.447	IMPLANTAÇÃO E MANUTENÇÃO DE SERVIÇOS REGIONAIS DE MÉDIA E ALTA COMPLEXIDADE	6.566.112
08.244.114.4.585	ESTRUTURAÇÃO DA REDE SOCIOASSISTENCIAL PRIVADA E PÚBLICA	2.500.000
08.244.114.4.586	TRANSFERÊNCIA DE RENDA	6.043.359
08.244.115.4.319	OPERACIONALIZAÇÃO DA GESTÃO COMPARTILHADA E PARTICIPATIVA DO SUAS	50.000
08.244.115.4.320	MANUTENÇÃO DO CONSELHO ESTADUAL DE ASSISTÊNCIA SOCIAL E CONFERÊNCIAS DE ASSISTÊNCIA SOCIAL	287.280
08.244.151.4.450	APOIO FINANCEIRO E MATERIAL ÀS ORGANIZAÇÕES DA SOCIEDADE CIVIL SEM FINS LUCRATIVOS	50.000
08.244.151.4.580	APOIO FINANCEIRO E MATERIAL A MUNICÍPIOS NA PROMOÇÃO DO DESENVOLVIMENTO SOCIAL	7.331.954
08.244.220.4.684	FOMENTO E PROVISÃO DE SERVIÇOS E PROJETOS PARA ADOLESCENTES E JOVENS EM SITUAÇÃO DE VULNERABILIDADE SOCIAL	450.000
08.244.220.4.685	APOIO A INICIATIVAS E OFERTA DE AÇÕES PARA A JUVENTUDE EM TERRITÓRIOS URBANOS	4.050.000
10.301.178.4.559	PROMOÇÃO DA SAÚDE POR MEIO DA ATIVIDADE FÍSICA	1.000
10.301.180.4.573	DESENVOLVIMENTO E APOIO ÀS AÇÕES DE SAÚDE	30.000.000
10.301.192.4.527	FORTELECIMENTO DA ATENÇÃO BÁSICA	505.638.638
10.301.192.4.531	APOIO AO DESENVOLVIMENTO DA ATENÇÃO BÁSICA INTEGRAL E RESOLUTIVA	53.274.500
10.301.192.4.532	IMPLEMENTAÇÃO DA POLÍTICA ESTADUAL DE PROMOÇÃO DA SAÚDE	21.549.285
10.304.173.4.472	VIGILÂNCIA SANITÁRIA	14.910.845
11.334.125.4.562	ESTRUTURAÇÃO DE UNIDADES PRODUTIVAS / DE SERVIÇOS	630.393
11.334.125.4.563	FORMAÇÃO DE EMPREENDEDORES	283.593
11.334.125.4.564	ESTRUTURAÇÃO E MANUTENÇÃO DE ESPAÇOS PARA COMERCIALIZAÇÃO DOS PRODUTOS	589.680
11.334.125.4.566	INCLUSÃO PRODUTIVA DOS CATADORES DE MATERIAIS RECICLÁVEIS NAS COLETAS SELETIVAS SOLIDÁRIAS	3.240.000
11.334.125.4.567	FOMENTO AOS EMPREENDIMENTOS ECONÔMICO SOLIDÁRIOS DE COMUNIDADES TRADICIONAIS	1.194.523
11.334.125.4.639	ASSESSORIA TÉCNICA ÀS EMPREENDIMENTOS DA ECONOMIA SOLIDÁRIA	936.066
11.334.126.4.678	GESTÃO DO PRONATEC EM MINAS GERAIS	344.160
11.334.126.4.679	JOVEM APRENDIZ MINAS GERAIS	374.698
11.334.127.4.568	IMPLANTAÇÃO E MANUTENÇÃO DOS CENTROS DE REFERÊNCIA DO TRABALHO	2.373.512
11.334.127.4.570	IMPLANTAÇÃO, MELHORIA E MANUTENÇÃO DAS UNIDADES DE ATENDIMENTO SINE	11.828.651
11.334.127.4.680	APOIO À FORMALIZAÇÃO DO MICROEMPREENDEDOR INDIVIDUAL	467.696
11.334.127.4.681	FORTELECIMENTO DOS CONSELHOS DE TRABALHO E ECONOMIA SOLIDÁRIA	253.663
11.334.127.4.682	INCLUSÃO PRODUTIVA DA PESSOA COM DEFICIÊNCIA	281.023
11.334.127.4.683	CRIAÇÃO E MANUTENÇÃO DO CENTRO DE MEMÓRIA DO TRABALHO	93.674
12.306.214.4.661	ALIMENTAÇÃO NA ESCOLA	163.140.919
14.306.128.2.094	FORMAÇÃO DE AGENTES PÚBLICOS E SOCIEDADE CIVIL NA ÁREA DE SANS	100.000
14.306.128.2.098	MANUTENÇÃO DAS ATIVIDADES DO CONSELHO DE SEGURANÇA ALIMENTAR NUTRICIONAL SUSTENTÁVEL DE MINAS GERAIS	200.000
18.541.058.4.135	ÁGUA PARA PLANTIO, DESSEDENTAÇÃO ANIMAL E CONSUMO HUMANO - ÁGUA PARA A VIDA	730.900
18.541.061.2.047	READEQUAÇÃO DE ESTRADAS VICINAIS COM ENFOQUE AMBIENTAL	4.000
18.541.062.4.149	CONSERVAÇÃO E REVITALIZAÇÃO DE SUB BACIAS HIDROGRÁFICAS	4.000
18.541.096.1.047	FUNDO PRÓ-FLORESTA	1.000
18.541.120.4.411	PESQUISA, PROJETOS E PROGRAMAS A GESTÃO DE RECURSOS HÍDRICOS	352.000
18.541.120.4.550	REABILITAÇÃO DE ÁREAS CONTAMINADAS	2.700.000

DEMONSTRATIVOS DE RECURSOS A SEREM APLICADOS DIRETA OU INDIRETAMENTE NA EXECUÇÃO DA POLÍTICA ESTADUAL DE SEGURANÇA ALIMENTAR E NUTRICIONAL SUSTENTÁVEL

(Art. 8º, inciso XVI da Lei nº 21.736/2015 - LDO)

R\$ 1,00

Funcional Programática	Ação	Valor
18.541.121.4.305	APOIO A GESTÃO AMBIENTAL	1.007.730
18.541.143.4.380	CRIAÇÃO, GESTÃO E IMPLANTAÇÃO DAS UNIDADES DE CONSERVAÇÃO	25.131.789
18.541.143.4.433	PROTEÇÃO DA FAUNA SILVESTRE	5.000.000
18.541.143.4.435	PROTEÇÃO DA BIODIVERSIDADE	249.900
18.541.143.4.488	BOLSA VERDE, AMPLIAÇÃO E CONSERVAÇÃO DA COBERTURA VEGETAL NATIVA.	30.225.488
18.541.143.4.502	PROTEÇÃO E RECUPERAÇÃO DA MATA ATLÂNTICA FASE II PROMATA II	1.000
18.541.191.4.514	GESTÃO DE RESÍDUOS SÓLIDOS E REJEITOS.	4.369.205
18.541.191.4.516	GESTÃO DA QUALIDADE DO SOLO E REABILITAÇÃO DE ÁREAS DEGRADADAS E CONTAMINADAS	1.150.000
18.541.191.4.517	BOLSA RECICLAGEM	2.100.000
18.541.191.4.518	AMBIENTAÇÃO EDUCAÇÃO AMBIENTAL EM PRÉDIOS PÚBLICOS DE MINAS GERAIS	400.000
18.541.191.4.519	GESTÃO DE EFLUENTES LÍQUIDOS	350.600
18.541.191.4.523	GESTÃO DA QUALIDADE DO AR E EMISSÕES ATMOSFÉRICAS	651.300
18.541.191.4.525	GESTÃO DAS CONDIÇÕES DE SEGURANÇA DE BARRAGENS DE REJEITOS E RESÍDUOS	119.337
18.542.029.4.565	PREVENÇÃO E ATENDIMENTO A EMERGÊNCIAS AMBIENTAIS E SEGURANÇA QUÍMICA	325.000
18.542.029.4.589	FORTELECIMENTO DA CAPACIDADE DE ADAPTAÇÃO LOCAL ÀS MUDANÇAS CLIMÁTICAS EM MINAS GERAIS	97.410
18.542.120.4.379	MONITORAMENTO HIDROLÓGICO	2.595.524
18.542.120.4.454	OPERAÇÃO E MANUTENÇÃO DE RADARES METEOROLÓGICOS	5.881.333
18.542.121.4.587	DESENVOLVIMENTO DOS INSTRUMENTOS DE GESTÃO AMBIENTAL	7.600.000
18.542.143.4.489	CONTROLE DE ATIVIDADES FLORESTAIS	1.000.000
18.542.143.4.542	IMPLANTAÇÃO DO MOSAICO DE ÁREAS PROTEGIDAS	1.343.628
18.542.166.4.416	FISCALIZAÇÃO AMBIENTAL INTEGRADA	6.400.000
18.542.166.4.422	FISCALIZAÇÃO AMBIENTAL PREVENTIVA	420.000
18.542.166.4.424	PREVENÇÃO E COMBATE AOS INCÊNDIOS FLORESTAIS	8.962.685
18.542.169.4.426	REGULARIZAÇÃO AMBIENTAL	2.700.000
18.542.191.4.520	INSTRUMENTOS DE GESTÃO AMBIENTAL	1.004.000
18.542.191.4.522	IMPLEMENTAÇÃO DO PLANO DE ENERGIA E MUDANÇAS CLIMÁTICAS DE MINAS GERAIS	558.390
18.543.143.4.322	FOMENTO FLORESTAL	6.000.000
18.543.206.4.592	AMPLIAÇÃO DAS ÁREAS DE VEGETAÇÃO NATIVA E RECUPERAÇÃO DE ÁREAS DEGRADADAS, CULTIVANDO ÁGUA BOA.	1.000
18.543.206.4.593	CONSERVAÇÃO E RECUPERAÇÃO DA MATA ATLÂNTICA, CERRADO E CAATINGA (CULTIVANDO ÁGUA BOA).	1.000
18.543.206.4.600	REVITALIZAÇÃO DA BACIA DO RIO DAS VELHAS	1.800.000
18.544.120.4.362	APOIO À GESTÃO DE RECURSOS HÍDRICOS	17.286.371
18.544.120.4.365	APOIO A GESTÃO DE RECURSOS HÍDRICOS, RECURSOS REEMBOLSÁVEIS.	2.150.000
18.544.120.4.381	GESTÃO DA INFORMAÇÃO EM RECURSOS HÍDRICOS	550.000
18.544.120.4.386	APOIO AOS COMITÊS DE BACIAS HIDROGRÁFICAS	5.078.057
18.544.120.4.388	MONITORAMENTO DA QUALIDADE E QUANTIDADE DA ÁGUA	8.241.075
18.544.120.4.409	PROGRAMA NACIONAL DE DESENVOLVIMENTO DOS RECURSOS HÍDRICOS - PRO-ÁGUA	2.067.800
18.544.120.4.419	PACTO NACIONAL PELA GESTÃO DAS ÁGUAS - PROGESTÃO	1.000
18.544.120.4.421	PROGRAMA DE ESTÍMULO À DIVULGAÇÃO DE DADOS DE QUALIDADE DE ÁGUA - QUALIÁGUA	1.000
18.544.120.4.451	ELABORAÇÃO DOS PLANOS DIRETORES DE RECURSOS HÍDRICOS E ENQUADRAMENTO DOS CORPOS DE ÁGUA - FHIDRO	3.300.000
18.544.120.4.505	REPASSE DA COBRANÇA PELO USO DE RECURSOS HÍDRICOS	46.542.333
18.544.120.4.588	PRÊMIO PELAS PRÁTICAS SUSTENTÁVEIS EM RECURSOS HÍDRICOS PELOS MUNICÍPIOS MINEIROS.	5.400.000
18.544.120.4.590	PLANO DE SEGURANÇA HÍDRICA	2.000.000
18.544.120.4.591	GESTÃO PARTICIPATIVA, APOIO CONSELHO ESTADUAL DE RECURSOS HÍDRICOS, COMITÊS DE BACIAS HIDROGRÁFICAS E ENTIDADES EQUIPARADAS À AGÊNCIA DE BACIA.	540.800
18.544.206.4.617	IMPLEMENTAÇÃO DOS PLANOS DIRETORES DE RECURSOS HÍDRICOS - CULTIVANDO ÁGUA BOA	10.000.000

DEMONSTRATIVOS DE RECURSOS A SEREM APLICADOS DIRETA OU INDIRETAMENTE NA EXECUÇÃO DA POLÍTICA ESTADUAL DE SEGURANÇA ALIMENTAR E NUTRICIONAL SUSTENTÁVEL

(Art. 8º, inciso XVI da Lei nº 21.736/2015 - LDO)

R\$ 1,00

Funcional Programática	Ação	Valor
20.608.053.4.118	INTELIGÊNCIA COMPETITIVA DO AGRONEGÓCIO MINEIRO	151.000
20.608.053.4.119	FORTALECIMENTO DO SETOR AGROINDUSTRIAL	620.055
20.608.053.4.120	PROMOÇÃO DO AGRONEGÓCIO MINEIRO	1.331.000
20.608.055.4.121	COORDENAÇÃO, EXPANSÃO E INTERNACIONALIZAÇÃO DO CERTIFICA MINAS CAFÉ - CMC	201.000
20.608.057.4.124	DESENVOLVIMENTO DA COMPETITIVIDADE DA PECUÁRIA BOVINA	651.000
20.608.058.4.136	APOIO À PERMANÊNCIA DO JOVEM NO CAMPO E À CONTINUIDADE DA AGRICULTURA FAMILIAR - SUCESSÃO RURAL	159.100
20.608.059.2.034	APOIO À ADEQUAÇÃO, REGULARIZAÇÃO E CONSTRUÇÃO DE AGROINDÚSTRIAS FAMILIARES	465.400
20.608.059.4.144	APOIO À INFRAESTRUTURA RURAL, LOGÍSTICA E ACESSO AOS SERVIÇOS PÚBLICOS NO CAMPO	53.000
20.608.059.4.242	FOMENTO À PRODUÇÃO SUSTENTÁVEL DA AGRICULTURA, CRIAÇÃO ANIMAL, EXTRATIVISMO E PESCA FAMILIAR - TRANSIÇÃO AGROECOLÓGICA	271.300
20.608.063.4.153	COORDENAÇÃO E MODERNIZAÇÃO DO PROJETO JAÍBA	101.000
20.608.129.2.069	AQUISIÇÃO DE LEITE DA AGRICULTURA FAMILIAR	27.292.158
20.608.129.4.315	BENEFICIAMENTO E DISTRIBUIÇÃO DE LEITE ADQUIRIDO JUNTO À AGRICULTURA FAMILIAR	19.215.000
20.608.142.4.323	ADEQUAÇÃO SOCIOECONÔMICA E AMBIENTAL DAS PROPRIEDADES RURAIS	665.800
20.608.142.4.331	MANEJO INTEGRADO DE SUB BACIAS HIDROGRÁFICAS	1.000
20.608.150.4.351	DESENVOLVIMENTO AGROPECUÁRIO NOS TERRITÓRIOS	851.000
20.608.152.4.367	APOIO À AGRICULTURA FAMILIAR NO NORTE E NORDESTE	16.491.650
20.608.218.4.673	APOIO FINANCEIRO A PROJETOS DA CADEIA PRODUTIVA	1.050
21.631.046.4.106	DESTINAÇÃO DE IMÓVEIS RURAIS DEVOLUTOS	4.498.275
21.631.046.4.107	DISCRIMINAÇÃO, DESAPROPRIAÇÃO, ARRECADADAÇÃO DE TERRAS E GESTÃO DOS ARRENDAMENTOS.	165.400
21.631.046.4.108	GEORREFERENCIAMENTO DE PROPRIEDADES RURAIS	158.400
21.631.046.4.110	GESTÃO E MANUTENÇÃO DO CADASTRO RURAL DO ESTADO.	26.500
21.631.046.4.112	CRÉDITO FUNDIÁRIO RURAL	26.500
TOTAL		1.222.651.457

Nota:

As ações foram selecionadas de acordo com critério estabelecidos pela Lei estadual 15.982 de 19/01/2006, que dispõe sobre a Política Estadual de Segurança Alimentar e Nutricional Sustentável e dá outras providências. O demonstrativo apresenta ações previstas para 2015 que apresentam relação direta ou indiretamente com a Política Estadual de Segurança Alimentar e Nutricional Sustentável .

DEMONSTRATIVO DA RECEITA LÍQUIDA REAL

DEMONSTRATIVO DA RECEITA LÍQUIDA REAL

(Art. 8º, inciso XX da Lei nº 21.736/2015)

ORÇAMENTO: 2016

Em Reais

ESPECIFICAÇÃO	VALOR
1 - RECEITA TOTAL	63.082.722.535
(+) Receita Corrente	66.838.840.468
(+) Receita SUS	886.122.727
(-) Retorno do Fundeb	6.863.804.283
(+) Ganho Líquido	
(+) Receita de Capital	2.221.563.623
2 - DEDUÇÃO	21.295.570.103
(-) Transferência a Municípios	12.845.415.269
(-) Receita SUS	886.122.727
(-) Fundeb	5.365.521.484
(-) Operação de Crédito	2.016.281.655
(-) Alienação de Bens	1.740.000
(-) Transferências de Capital	180.488.968
RECEITA LÍQUIDA REAL (1 - 2)	41.787.152.432

Fonte: Informações da Seplag, em 25/09/2015.

Elaboração: DCPA/SCCG/STE/SEF

DEMONSTRATIVO DOS RECURSOS A
SEREM APLICADOS NO
DESENVOLVIMENTO SOCIAL DOS
MUNICÍPIOS

DEMONSTRATIVO DOS RECURSOS A SEREM APLICADOS NO DESENVOLVIMENTO SOCIAL DOS MUNICÍPIOS CLASSIFICADOS EM PELO MENOS NAS CINQUENTA ÚLTIMAS POSIÇÕES DO IMRS

(Art. 8º, inciso XVIII da Lei nº 21.736/2015 - LDO)

Exercício: 2016

R\$ 1,00

CÓDIGO	ESPECIFICAÇÃO	VALOR
1	ASSISTÊNCIA À SAÚDE DOS SEGURADOS E DOS SEUS DEPENDENTES	744.137
3	FUNÇÕES E SERVIÇOS FINALÍSTICOS DA POLÍCIA CIVIL	1.489.158
4	INFRAESTRUTURA E LOGÍSTICA DA POLÍCIA CIVIL	1.489.441
6	ACADEMIA DE POLÍCIA CIVIL	26.547
8	PRESTAÇÃO DE SERVIÇOS PREVIDENCIÁRIOS	20.576.388
9	ASSISTÊNCIA À SAÚDE NA POLÍCIA CIVIL	11
13	FOMENTO À INDÚSTRIA DE ALTA TECNOLOGIA	1.834.006
14	GESTÃO FISCAL, CONTÁBIL E FINANCEIRA DO ESTADO	17.500
20	GERAÇÃO DE ENERGIA ELÉTRICA	8.718.159
21	DIREITOS DO CIDADÃO	34.913
22	POLÍTICAS DE PROTEÇÃO DE DIREITOS HUMANOS	127.189
23	MELHORIA DA QUALIDADE DOS SERVIÇOS PÚBLICOS ESTADUAIS	1.138
24	DESENVOLVIMENTO DE ATIVIDADES DE EDUCAÇÃO, CAPACITAÇÃO E PESQUISA APLICADA EM ÁGUAS	3.843
25	GERAÇÃO DE CONHECIMENTO E DE TECNOLOGIA AGROPECUÁRIA	240.749
26	DESENVOLVIMENTO DA INFRAESTRUTURA MUNICIPAL E REGIONAL	14.781
29	MINAS MAIS RESILIENTE	228.464
31	AUXÍLIO FINANCEIRO AO SEGURADO	19.118
32	PROGRAMA ESTADUAL DE ASSISTÊNCIA AO PECÚLIO DOS SERVIDORES DO ESTADO DE MINAS GERAIS	1.519.616
33	SERVIÇO ESPECIAL DE SEGURANÇA GOVERNAMENTAL	233.189
34	TURISMO COMO FATOR DE SUSTENTABILIDADE REGIONAL	15.300
35	IDENTIDADE TURÍSTICA DE MINAS GERAIS	21.515
36	PROMOÇÃO DA CIDADANIA E PARTICIPAÇÃO SOCIAL	393.738
37	DESENVOLVIMENTO DA EDUCAÇÃO SUPERIOR	111.221
38	REGULAÇÃO E FISCALIZAÇÃO DA PRESTAÇÃO DOS SERVIÇOS DE ABASTECIMENTO DE ÁGUA E ESGOTAMENTO SANITÁRIO DE MINAS GERAIS	30.066
46	REGULARIZAÇÃO FUNDIÁRIA E ACESSO A TERRA	572.970
51	PLANO DE ATENÇÃO A SAÚDE	2.598.645
52	REPRESENTAÇÃO E DEFESA DOS INTERESSES DO ESTADO DE MINAS GERAIS NOS ESCRITÓRIOS REGIONAIS	11.405
54	FÓRUNS REGIONAIS DE GOVERNO	104
55	CERTIFICA MINAS CAFÉ	3
58	CIDADANIA NO CAMPO:CONSTRUINDO O DESENVOLVIMENTO SUSTENTÁVEL	1.254.801
59	APOIO À PRODUÇÃO SUSTENTÁVEL, AGREGAÇÃO DE VALOR E COMERCIALIZAÇÃO - DO CAMPO À MESA	46.938
61	ESTRADAS VICINAIS DE MINAS	39.450
62	INFRAESTRUTURA RURAL	44.471
64	BARRAGENS DE MINAS	4.155.945
70	COMUNICAÇÃO SOCIAL	2.854.066
74	RADIODIFUSÃO	45.640
76	GERENCIAMENTO E EXECUÇÃO DE OBRAS E SERVIÇOS DE ENGENHARIA PÚBLICA	776
79	ESTRADAS DE MINAS: INFRAESTRUTURA LOGÍSTICA	25.272.260
80	PROMOÇÃO DE DEFESA CIVIL	16.000
83	TELEFONIA RURAL	59
84	OPERAÇÃO E SEGURANÇA DOS CORREDORES DE TRANSPORTE	2.166.363
87	PROGRAMA DE APOIO A AMPLIAÇÃO E A MELHORIA DOS SISTEMAS PRISIONAL E SOCIEDUCATIVO	37.617
91	QUALIFICA SUAS	183.051
93	PROMOÇÃO DA QUALIDADE E CONFORMIDADE DOS PRODUTOS CIRCULANTES NO MERCADO MINEIRO	30.300
95	PROMOÇÃO DE JUSTIÇA METROLÓGICA NAS RELAÇÕES DE CONSUMO	19.426
99	PRESERVAÇÃO DO PATRIMÔNIO CULTURAL	4.744
101	SOLUÇÕES EM TECNOLOGIA DA INFORMAÇÃO E COMUNICAÇÃO	1.289.696
102	DEFESA SANITÁRIA	169.816
103	EXECUÇÃO DESCENTRALIZADA E AUTÔNOMA DAS AÇÕES E SERVIÇOS DE SAÚDE	30
104	SEGURANÇA DE ALIMENTOS	41.922
106	DESENVOLVIMENTO DO ENSINO SUPERIOR NA UEMG	6.941
107	SALVAGUARDA E PROMOÇÃO DO PATRIMÔNIO CULTURAL	30
108	APOIO AO DESENVOLVIMENTO MUNICIPAL, A CAPTAÇÃO E COORDENAÇÃO DA TRANSFERÊNCIA DE RECURSOS	59
109	QUALIFICAÇÃO DO USO E AMPLIAÇÃO DO ACESSO AO PATRIMÔNIO CULTURAL	11
110	POLICIA OSTENSIVA	3.115.936
114	OFERTA DE PROTEÇÃO SOCIOASSISTENCIAL	3.641.993
115	APOIO AO CONTROLE SOCIAL E À GESTÃO COMPARTILHADA DO SUAS	1.478
116	MINAS DIGITAL	1.727.571
120	GESTÃO E DESENVOLVIMENTO SUSTENTÁVEL DE RECURSOS HÍDRICOS	1.223.787
122	ÁGUA PARA TODOS - UNIVERSALIZAÇÃO DO ACESSO E USO DA ÁGUA	18.410.027
123	EDUCAÇÃO PROFISSIONAL DE SEGURANÇA PÚBLICA	38.024
124	REGISTRO PÚBLICO DE EMPRESAS MERCANTIS E ATIVIDADES AFINS	10.344
125	CONSOLIDAÇÃO DA POLÍTICA DE ECONOMIA SOLIDÁRIA	387.421
126	POLÍTICAS DE EDUCAÇÃO PROFISSIONAL	21.251
127	AMPLIAÇÃO E MELHORIA DA QUALIDADE DOS SERVIÇOS DE ATENDIMENTO AO TRABALHADOR	572.506
129	LEITE PELA VIDA	6.931.351

DEMONSTRATIVO DOS RECURSOS A SEREM APLICADOS NO DESENVOLVIMENTO SOCIAL DOS MUNICÍPIOS CLASSIFICADOS EM PELO MENOS NAS CINQUENTA ÚLTIMAS POSIÇÕES DO IMRS

(Art. 8º, inciso XVIII da Lei nº 21.736/2015 - LDO)

Exercício: 2016

R\$ 1,00

CÓDIGO	ESPECIFICAÇÃO	VALOR
130	PROMOÇÃO E DIFUSÃO CULTURAL	27.491
131	INOVAÇÃO CIENTÍFICA E TECNOLÓGICA	5.321
132	GESTÃO DA INFORMAÇÃO CULTURAL	3.559
133	ASSISTÊNCIA AO MILITAR	406
135	DEMOCRATIZAÇÃO DO ACESSO À CULTURA	26.107
138	MODERNIZAÇÃO E PRESERVAÇÃO DA INFRAESTRUTURA CULTURAL	20.515
139	BRASIL ALFABETIZADO	474.790
140	FOMENTO E INCENTIVO À CULTURA	538.566
141	DESENVOLVIMENTO DE AÇÕES DE EDUCAÇÃO E PESQUISA PARA O SISTEMA ÚNICO DE SAÚDE	1.050.979
142	3 A - ALIMENTO, ÁGUA E AMBIENTE	19.683
143	PROTEÇÃO DAS ÁREAS AMBIENTALMENTE CONSERVADAS, A FAUNA, E A BIODIVERSIDADE FLORESTAL	39.721
145	SANEAMENTO É VIDA	33.530.228
146	MINAS INTEGRADA	107.616
147	NOSSA CIDADE MELHOR	12.821.109
151	APOIO ÀS POLÍTICAS DE DESENVOLVIMENTO SOCIAL	202.154
152	PROGRAMA DE DESENVOLVIMENTO DO NORTE E NORDESTE	3.688.344
154	MINAS 2016	111.988
157	ENERGIA COMPETITIVA E SUSTENTÁVEL	2.177.413
158	FORTALECIMENTO E DESENVOLVIMENTO DA INDÚSTRIA DE MINERAÇÃO E TRANSFORMAÇÃO	30
164	CONSOLIDAÇÃO DO ENSINO PROFISSIONALIZANTE E SUPERIOR	1.007.108
167	FORMAÇÃO PROFISSIONAL PARA O MERCADO DE TRABALHO	136.552
170	PROMOÇÃO E FOMENTO DA INDÚSTRIA, COMÉRCIO E SERVIÇOS DE MINAS GERAIS	4.170
173	VIGILÂNCIA EM SAÚDE	3.837.463
174	POLÍTICA ESTADUAL DE ATENÇÃO HOSPITALAR	15.622.678
175	ASSISTÊNCIA FARMACÊUTICA	10.418.863
176	LOGÍSTICA E APOIO ÀS REDES	2.047.752
177	TRANSMISSÃO DE ENERGIA ELÉTRICA	6.065.084
179	REDES DE ATENÇÃO À SAÚDE	15.560.421
180	GESTÃO DO SISTEMA ÚNICO DE SAÚDE	2.978.163
181	DISTRIBUIÇÃO DE ENERGIA ELÉTRICA	24.904.920
182	APORTE DE CAPITAL - CEMIG	787.757
183	REGULAÇÃO	11.039.189
184	AVANÇA MINAS	30
187	DESENVOLVIMENTO DO SETOR DE MINERAÇÃO, ENERGIA E INFRAESTRUTURA	4.627.163
188	NOVOS INVESTIMENTOS EM USINAS, SUBESTAÇÕES E LINHAS DE TRANSMISSÃO	8.532.830
191	MELHORIA DA QUALIDADE AMBIENTAL	62.082
192	ATENÇÃO BÁSICA À SAÚDE	27.258.242
194	POLÍTICAS SOBRE DROGAS	122.655
197	FOMENTO À INDÚSTRIA CRIATIVA	280.846
203	PREVENÇÃO SOCIAL À CRIMINALIDADE	33.648
204	ROMPIMENTO DA TRAJETÓRIA INFRACIONAL DOS ADOLESCENTES DO ESTADO	1.478
205	GESTÃO INTEGRADA DE DEFESA SOCIAL	4.582
206	CULTIVANDO ÁGUA BOA	5.000.059
208	INFRAESTRUTURA DO SISTEMA PRISIONAL	5.966.106
210	COOPERAÇÃO ESTADO MUNICÍPIO NA ÁREA EDUCACIONAL	34.264.970
211	INFRAESTRUTURA, CUSTEIO E ORGANIZAÇÃO ESCOLAR	60.512.356
212	VALORIZAÇÃO E FORMAÇÃO DOS PROFISSIONAIS DA EDUCAÇÃO	354.596.826
213	CONVIVÊNCIA DEMOCRÁTICA	831.170
214	DESENVOLVIMENTO DA EDUCAÇÃO BÁSICA	24.696.074
217	SOLUÇÕES EM SERVIÇOS DE APOIO TÉCNICO-OPERACIONAL	30
220	INTEGRAÇÃO, COORDENAÇÃO E AMPLIAÇÃO DA OFERTA DE SERVIÇOS E AÇÕES PARA A JUVENTUDE	51.065
701	APOIO À ADMINISTRAÇÃO PÚBLICA	408.314.659
702	OBRIGAÇÕES ESPECIAIS	1.253.610.137
703	PROCESSO JUDICIÁRIO	23.136.600
706	PRESTAÇÃO JURISDICIONAL	3.781.614
726	ACESSO À JUSTIÇA	3.550
737	MODERNIZAÇÃO INSTITUCIONAL	269.760
738	PROTEÇÃO E DEFESA DO CONSUMIDOR	271.888
999	RESERVA DE CONTINGÊNCIA	19.214.569
TOTAL		2.499.536.544

GRUPOS DE DESPESA, FONTES DE
RECURSO, IDENTIFICADORES DE
PROCEDÊNCIA E USO

GRUPOS DE DESPESA	
COD	ESPECIFICAÇÃO
1	Pessoal e Encargos Sociais
2	Juros e Encargos da Dívida
3	Outras Despesas Correntes
4	Investimentos
5	Inversões Financeiras
6	Amortização da Dívida
9	Reserva de Contingência

FONTES DE RECURSO	
COD	ESPECIFICAÇÃO
10	Recursos Ordinários
12	Operações de Crédito Contratuais – SWAP
20	Recursos Constitucionalmente Vinculados aos Municípios
21	Cota Estadual do Salário Educação – QESE
22	Recursos do Sistema Único de Saúde – SUS
23	Fundo de Manutenção e Desenvolvimento da Educação Básica - FUNDEB
24	Convênios, Acordos e Ajustes provenientes da União e suas entidades
25	Operações de Crédito Contratuais
26	Taxa Florestal
27	Taxa de Segurança Pública
28	Taxa de Fiscalização Judiciária
29	Taxa de Expediente
30	Contribuição à Aposentadoria
31	Utilização de Recursos Hídricos
32	Exploração de Recursos Minerais
33	Exploração e Produção de Petróleo e Gás Natural
34	Notificação de Infração de Trânsito
35	Contribuição ao FUNDESE
36	Transferências de Recursos da União Vinculados à Educação
37	Transferências de Recursos da União Vinculados à Saúde
38	Transferências de Recursos da União Vinculados ao Esporte
39	Multas Pecuniárias e Juros de Mora Fixados em Sentenças Judiciais
40	Recursos Fundos Extintos - Lei Nº 13.848/2001
41	Cessão de Créditos
42	Contribuição Patronal para FUNFIP
43	Contribuição do Servidor para FUNFIP
44	Compensação Financeira entre Regimes de Previdência
45	Doações de Pessoas, de Instituições Privadas ou do Exterior a Órgãos e Entidades do Estado

FONTES DE RECURSO	
COD	ESPECIFICAÇÃO
46	Doações de Pessoas, de Instituições Privadas ou do Exterior ao Tesouro Estadual
47	Alienação de Bens de Entidades Estaduais
48	Alienação de Bens do Tesouro Estadual
49	Contribuição Patronal aos Institutos de Previdência
50	Contribuição do Servidor aos Institutos de Previdência
51	Contribuição de Intervenção No Domínio Econômico / Combustíveis – CIDE
52	Taxa de Controle e Fiscalização Ambiental
53	Taxa de Incêndio
54	Taxa de Licenciamento da Faixa de Domínio das Rodovias
55	Transferências de Recursos dos Municípios Vinculados à Farmácia Básica - FES
56	Transferências de Recursos da União Vinculados a Assistência Social
57	Transferências de Recursos da União por meio de Portaria
58	Recursos para Cobertura do Déficit Atuarial do RPPS
59	Outros Recursos Vinculados
60	Recursos Diretamente Arrecadados
61	Recursos Diretamente Arrecadados Com Vinculação Específica
70	Convênios, Acordos e Ajustes Provenientes dos Municípios, Estados e Organizações Particulares
71	Recursos do Fundo Estadual de Erradicação da Miséria
72	Taxa de Fiscalização de Recursos Minerários
73	Acordos e Ajustes de Cooperação Mútua com a União e suas Entidades
74	Acordos e Ajustes de Cooperação Mútua com os Estados, o Distrito Federal, os Municípios, as Instituições Privadas e os Organismos do Exterior
75	Contribuição Patronal para Custeio dos Proventos dos Militares
76	Taxa de Administração do FUNPEMG
77	Receitas de Fiscalização, Taxas Custas Judiciais
79	Contribuição Patronal para o FUNPREV
80	Contribuição do Servidor para o FUNPREV
81	Recursos de Depósitos Judiciais – Lei 21.720/15
82	Notificação de Infração de Trânsito – Estado
83	Notificação de Infração de Trânsito – FUNTRANS
84	Transferências de Recursos do Sus para a Gestão do Sus
85	Transferências de Recursos do Sus para a Vigilância em Saúde
86	Transferências de Recursos do Sus para a Assistência Farmacêutica
87	Transferências de Recursos do Sus para a Atenção Básica

IDENTIFICADORES DE PROCEDÊNCIA E USO	
COD	ESPECIFICAÇÃO
1	Recursos Recebidos para Livre Utilização
2	Recursos Recebidos de Outra Unidade Orçamentária do Orçamento Fiscal para livre utilização
3	Recursos Recebidos para Contrapartida
4	Recursos Recebidos para Atendimento de Demandas de Participação Cidadã
5	Recursos Recebidos para benefícios previstos no art. 39 da Lei Complementar 64/2002
6	Recursos recebidos para contrapartida de operação de crédito
7	Recursos Recebidos para Auxílios Doença, Funeral, Alimentação, Transporte e Fardamento
8	Recursos Recebidos para Emendas Parlamentares
9	Recursos Recebidos para Precatórios e Sentenças Judiciais

IDENTIFICADORES DE AÇÃO GOVERNAMENTAL	
COD	ESPECIFICAÇÃO
0	Ação de Acompanhamento Geral
1	Ação de Acompanhamento Intensivo

Fernando Damata Pimentel
Governador do Estado de Minas Gerais

Antônio Andrade
Vice-Governador do Estado de Minas Gerais

Helvécio Miranda Magalhães Júnior
Secretário de Estado de Planejamento e Gestão

Wieland Silberschneider
Secretário-Adjunto de Estado de Planejamento e Gestão

Ricardo Lopes Martins
Subsecretário de Planejamento, Orçamento e Qualidade do Gasto

Leandro César Pereira
Diretor da Superintendência Central de Planejamento e
Programação Orçamentária

Maria Rita de Carvalho Rocha
Diretora Central de Planejamento e Programação Orçamentária

Sarah Cristina de Sales Mourão
Diretora Central de Planejamento, Programação e Normas

Felipe Magno Parreira de Sousa
Diretor Central de Monitoramento da Execução Física e
Orçamentária

SECRETARIA DE
PLANEJAMENTO
E GESTÃO



**MINAS
GERAIS**

GOVERNO DE TODOS