

LOA2016

LEI ORÇAMENTÁRIA ANUAL

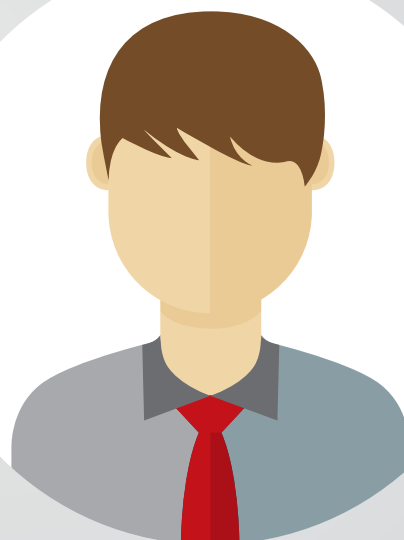
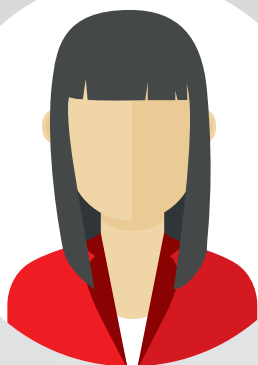

VOLUME II

ORÇAMENTO FISCAL –
ADMINISTRAÇÃO DIRETA E
ADMINISTRAÇÃO INDIRETA



Governo do Estado de Minas Gerais
Secretaria de Estado de Planejamento e Gestão
Subsecretaria de Planejamento, Orçamento e Qualidade do Gasto
Superintendência Central de Planejamento e Programação Orçamentária

Proposta Orçamentária 201*

ANEXO II - A
ORÇAMENTO FISCAL

SUMÁRIO

DEMONSTRATIVOS POR ÓRGÃO E ENTIDADE

PODER LEGISLATIVO

1.01.0 - ASSEMBLEIA LEGISLATIVA DO ESTADO DE MINAS GERAIS

1.01.1 - ASSEMBLEIA LEGISLATIVA DO ESTADO DE MINAS GERAIS - ALEMG	\$\$+
2.36.1 - INSTITUTO DE PREVIDÊNCIA DO LEGISLATIVO DO ESTADO DE MINAS GERAIS - IPLEMG	\$%)
4.12.1 - FUNDO DE APOIO HABITACIONAL DA ASSEMBLÉIA LEGISLATIVA DE MINAS GERAIS - FUNDHAB	\$&+

PODER JUDICIÁRIO

1.03.0 - TRIBUNAL DE JUSTIÇA DO ESTADO DE MINAS GERAIS

1.03.1 - TRIBUNAL DE JUSTIÇA DO ESTADO DE MINAS GERAIS - TJMG	\$')
4.03.1 - FUNDO ESPECIAL DO PODER JUDICIÁRIO DO ESTADO DE MINAS GERAIS - FEPJ	\$(')

1.05.0 - TRIBUNAL DE JUSTIÇA MILITAR DO ESTADO DE MINAS GERAIS

1.05.1 - TRIBUNAL DE JUSTIÇA MILITAR DO ESTADO DE MINAS GERAIS - TJMMG	\$) +
--	-------

PODER EXECUTIVO

1.07.0 - GABINETE MILITAR DO GOVERNADOR DO ESTADO DE MINAS GERAIS

1.07.1 - GABINETE MILITAR DO GOVERNADOR DO ESTADO DE MINAS GERAIS - GABINETE MILITAR	\$* +
--	-------

1.08.0 - ADVOCACIA-GERAL DO ESTADO

1.08.1 - ADVOCACIA-GERAL DO ESTADO - AGE	\$+)
--	------

1.10.0 - OUVIDORIA-GERAL DO ESTADO DE MINAS GERAIS

1.10.1 - OUVIDORIA-GERAL DO ESTADO DE MINAS GERAIS - OGE	\$, ')
--	--------

1.19.0 - SECRETARIA DE ESTADO DE FAZENDA

1.19.1 - SECRETARIA DE ESTADO DE FAZENDA - SEF	\$- %)
2.04.1 - LOTERIA DO ESTADO DE MINAS GERAIS - LEMG	%\$'
4.57.1 - FUNDO ESTADUAL PARA A CIDADANIA FISCAL MINEIRA - FECIFIM	%%'

1.22.0 - SECRETARIA DE ESTADO DE CIÊNCIA, TECNOLOGIA E ENSINO SUPERIOR

1.22.1 - SECRETARIA DE ESTADO DE CIÊNCIA, TECNOLOGIA E ENSINO SUPERIOR - SECTES	%%-
2.07.1 - FUNDAÇÃO DE AMPARO À PESQUISA DO ESTADO DE MINAS GERAIS - FAPEMIG	%&+
2.15.1 - FUNDAÇÃO HELENA ANTIPOFF - FHA	%('
2.31.1 - UNIVERSIDADE ESTADUAL DE MONTES CLAROS - UNIMONTES	%) +
2.33.1 - INSTITUTO DE METROLOGIA E QUALIDADE DO ESTADO DE MINAS GERAIS - IPEM/MG	%* -
2.35.1 - UNIVERSIDADE DO ESTADO DE MINAS GERAIS - UEMG	% %
2.40.1 - INSTITUTO DE GEOINFORMAÇÃO E TECNOLOGIA - IGTEC	%- %
2.45.1 - FUNDAÇÃO CENTRO INTERNACIONAL DE EDUCAÇÃO, CAPACITAÇÃO E PESQUISA APLICADA EM ÁGUAS - HIDROEX	&\$%
4.53.1 - FUNDO DE INCENTIVO À INOVAÇÃO TECNOLÓGICA - FIIT	&%%

1.23.0 - SECRETARIA DE ESTADO DE AGRICULTURA, PECUÁRIA E ABASTECIMENTO

1.23.1 - SECRETARIA DE ESTADO DE AGRICULTURA, PECUÁRIA E ABASTECIMENTO - SEAPA	&%+
2.11.1 - FUNDAÇÃO RURAL MINEIRA - RURALMINAS	&&+
2.37.1 - INSTITUTO MINEIRO DE AGROPECUÁRIA - IMA	&('
3.04.1 - EMPRESA DE ASSISTÊNCIA TÉCNICA E EXTENSÃO RURAL DO ESTADO DE MINAS GERAIS - EMATER	&) +
3.05.1 - EMPRESA DE PESQUISA AGROPECUÁRIA DE MINAS GERAIS - EPAMIG	&+'
4.04.1 - FUNDO DE DESENVOLVIMENTO REGIONAL DO JAÍBA - FUNDO JAÍBA	&,))
4.06.1 - FUNDO PRÓ-FLORESTA - FUNDO PRÓ-FLORESTA	&- %
4.17.1 - FUNDO ESTADUAL DE DESENVOLVIMENTO RURAL - FUNDERUR	&- +
4.58.1 - FUNDO ESTADUAL DO CAFÉ - FECAFÉ	' \$'

1.25.0 - POLÍCIA MILITAR DO ESTADO DE MINAS GERAIS

1.25.1 - POLÍCIA MILITAR DO ESTADO DE MINAS GERAIS - PMMG	' \$-
2.12.1 - INSTITUTO DE PREVIDÊNCIA DOS SERVIDORES MILITARES DO ESTADO DE MINAS GERAIS - IPSM	' &+
4.54.1 - FUNDO DE APOIO HABITACIONAL AOS MILITARES DO ESTADO DE MINAS GERAIS - FAHMEMG	' (%

1.26.0 - SECRETARIA DE ESTADO DE EDUCAÇÃO

1.26.1 - SECRETARIA DE ESTADO DE EDUCAÇÃO - SEE	' (+
---	-------

1.27.0 - SECRETARIA DE ESTADO DE CULTURA

1.27.1 - SECRETARIA DE ESTADO DE CULTURA - SEC	' * -
2.17.1 - FUNDAÇÃO DE ARTE DE OURO PRETO - FAOP	' , '
2.18.1 - FUNDAÇÃO CLÓVIS SALGADO - FCS	' -)
2.20.1 - INSTITUTO ESTADUAL DO PATRIMÔNIO HISTÓRICO E ARTÍSTICO DE MINAS GERAIS - IEPHA	(\$)
2.21.1 - FUNDAÇÃO TV MINAS CULTURAL E EDUCATIVA - TV MINAS	(%+
2.38.1 - DEPARTAMENTO ESTADUAL DE TELECOMUNICAÇÕES DE MINAS GERAIS - DETEL	(&+
3.15.1 - RÁDIO INCONFIDÊNCIA LTDA. - RADIO	(' +
4.49.1 - FUNDO ESTADUAL DE CULTURA - FEC	((+

1.30.0 - SECRETARIA DE ESTADO DE TRANSPORTES E OBRAS PÚBLICAS

1.30.1 - SECRETARIA DE ESTADO DE TRANSPORTES E OBRAS PÚBLICAS - SETOP	()'
2.14.1 - DEPARTAMENTO DE OBRAS PÚBLICAS DO ESTADO DE MINAS GERAIS - DEOP	(*)
2.30.1 - DEPARTAMENTO DE ESTRADAS DE RODAGEM DO ESTADO DE MINAS GERAIS - DER/MG	(+ -
4.38.1 - FUNDO ESTADUAL DE DESENVOLVIMENTO DE TRANSPORTES - FUNTRANS	(- '

1.32.0 - SECRETARIA DE ESTADO DE SAÚDE

1.54.1 - ESCOLA DE SAUDE PUBLICA DO ESTADO DE MINAS GERAIS - ESP-MG) \$'
2.26.1 - FUNDAÇÃO EZEQUIEL DIAS - FUNED) %%
2.27.1 - FUNDAÇÃO HOSPITALAR DO ESTADO DE MINAS GERAIS - FHEMIG) &'
2.32.1 - FUNDAÇÃO CENTRO DE HEMATOLOGIA E HEMOTERAPIA DE MINAS GERAIS - HEMOMINAS) ' +
4.29.1 - FUNDO ESTADUAL DE SAÚDE - FES) (-

1.37.0 - SECRETARIA DE ESTADO DE MEIO AMBIENTE E DESENVOLVIMENTO SUSTENTÁVEL

1.37.1 - SECRETARIA DE ESTADO DE MEIO AMBIENTE E DESENVOLVIMENTO SUSTENTÁVEL - SEMAD) +'
2.09.1 - FUNDAÇÃO ESTADUAL DO MEIO AMBIENTE - FEAM) , '
2.10.1 - INSTITUTO ESTADUAL DE FLORESTAS - IEF) - +
2.24.1 - INSTITUTO MINEIRO DE GESTÃO DAS ÁGUAS - IGAM	* %%
4.34.1 - FUNDO DE RECUPERAÇÃO, PROTEÇÃO E DESENVOLVIMENTO SUSTENTÁVEL DAS BACIAS HIDROGRÁFICAS DO ESTADO DE MINAS GERAIS - FHIDRO	* &)

GRUPOS DE DESPESA, FONTES DE RECURSO, IDENTIFICADORES DE PROCEDÊNCIA E USO E IDENTIFICADORES DE AÇÃO GOVERNAMENTAL * ')

ASSEMBLEIA LEGISLATIVA DO ESTADO DE MINAS GERAIS - ALEMG

PROGRAMA DE TRABALHO

Exercício: 2 016

RECURSOS DE TODAS AS FONTES

R\$ 1,00

ÓRGÃO: 1.01.0 - ASSEMBLEIA LEGISLATIVA DO ESTADO DE MINAS GERAIS - ALEMG

UO: 1.01.1 - ASSEMBLEIA LEGISLATIVA DO ESTADO DE MINAS GERAIS - ALEMG

ESPECIFICAÇÃO	MOD.	IAG	FONTE	IPU	PESSOAL ENCARGOS SOCIAIS	JUROS ENC. DÍVIDA	OUTRAS DESPESAS CORRENTES	INVESTIMENTOS	INVERSÕES FINANCEIRAS	AMORTIZAÇÃO DA DÍVIDA	TOTAL
01 LEGISLATIVA											953.695.436
01 031 AÇÃO LEGISLATIVA											471.866.919
01 031 729 PROCESSO LEGISLATIVO											471.866.919
01 031 729 4 239 ELABORAÇÃO LEGISLATIVA E ACOMPANHAMENTO DAS POLÍTICAS PÚBLICAS											471.866.919
<i>PROPORCIONAR A PRODUÇÃO DE NORMAS ADEQUADAS À REALIDADE POLÍTICA, SOCIAL E ECONÔMICA DA SOCIEDADE MINEIRA; AVALIAR A EXECUÇÃO DAS POLÍTICAS PÚBLICAS; DEFINIR AS DIRETRIZES DO PLANEJAMENTO ESTRATÉGICO DA ASSEMBLEIA LEGISLATIVA DO ESTADO DE MINAS GERAIS; DIVULGAR OS TRABALHOS REALIZADOS POR ESSA INSTITUIÇÃO E INCENTIVAR A PARTICIPAÇÃO POPULAR.</i>											
01 031 729 4 239 0001 ELABORAÇÃO LEGISLATIVA E ACOMPANHAMENTO DAS POLÍTICAS PÚBLICAS											471.866.919
	90	0	10	1	446.812.176						446.812.176
	91	0	10	1	25.054.743						25.054.743
<u>Produto</u>											<u>Meta.</u>
LEGISLAÇÃO ESTADUAL PUBLICADA											1
01 122 ADMINISTRAÇÃO GERAL											481.828.517
01 122 701 APOIO À ADMINISTRAÇÃO PÚBLICA											481.828.517
01 122 701 2 009 DIREÇÃO ADMINISTRATIVA											481.828.517
<i>EXECUTAR SERVIÇOS DE APOIO E SUPORTE DE NATUREZA TÉCNICO-ADMINISTRATIVA, VISANDO AO CUMPRIMENTO DAS ATRIBUIÇÕES INSTITUCIONAIS.</i>											
01 122 701 2 009 0001 DIREÇÃO ADMINISTRATIVA											481.828.517
	90	0	10	1	233.920.967		132.125.049	5.724.000			371.770.016
	90	0	10	7			42.170.474				42.170.474
	90	0	60	1			2.200.000				2.200.000
	91	0	10	1	37.729.027		16.006.000		11.953.000		65.688.027
<u>Produto</u>											<u>Meta.</u>
AÇÃO DE APOIO À GESTÃO INSTITUCIONAL REALIZADA											1
09 PREVIDÊNCIA SOCIAL											313.695.556
09 272 PREVIDÊNCIA DO REGIME ESTATUTÁRIO											313.695.556

PROGRAMA DE TRABALHO

Exercício: 2 016

RECURSOS DE TODAS AS FONTES

R\$ 1,00

ÓRGÃO: 1.01.0 - ASSEMBLEIA LEGISLATIVA DO ESTADO DE MINAS GERAIS - ALEMG

UO: 1.01.1 - ASSEMBLEIA LEGISLATIVA DO ESTADO DE MINAS GERAIS - ALEMG

ESPECIFICAÇÃO	MOD.	IAG	FONTE	IPU	PESSOAL ENCARGOS SOCIAIS	JUROS ENC. DÍVIDA	OUTRAS DESPESAS CORRENTES	INVESTIMENTOS	INVERSÕES FINANCEIRAS	AMORTIZAÇÃO DA DÍVIDA	TOTAL
09 272 702 OBRIGAÇÕES ESPECIAIS											313.695.556
09 272 702 7 006 PROVENTOS DE INATIVOS CIVIS E PENSIONISTAS											313.695.556
<i>ATENDER AO PAGAMENTO DE DESPESAS COM PROVENTOS DE INATIVOS CIVIS E PENSIONISTAS, TENDO EM CONTA A PROTEÇÃO DA SAÚDE E A MANUTENÇÃO DA QUALIDADE DE VIDA DOS BENEFICIÁRIOS NOS TERMOS DA LEGISLAÇÃO EM VIGOR.</i>											
09 272 702 7 006 0001 PROVENTOS DE INATIVOS CIVIS E PENSIONISTAS											313.695.556
	90	0	10	1	2.512.832						2.512.832
	90	0	42	5	56.652.270						56.652.270
	90	0	43	5	52.532.386						52.532.386
	90	0	58	5	201.858.068						201.858.068
	91	0	58	5	140.000						140.000
<u>Produto</u>											
PROVENTO PAGO											1.164
<u>Unid. Medida</u>											
PROVENTO											1.164
28 ENCARGOS ESPECIAIS											1.000
28 846 OUTROS ENCARGOS ESPECIAIS											1.000
28 846 702 OBRIGAÇÕES ESPECIAIS											1.000
28 846 702 7 004 PRECATÓRIOS E SENTENÇAS JUDICIÁRIAS											1.000
<i>ATENDER AO PAGAMENTO DE DESPESAS COM PRECATÓRIOS E REQUISIÇÕES DE PEQUENO VALOR, TENDO EM VISTA A EXECUÇÃO DAS DECISÕES CONDENATÓRIAS TRANSITADAS EM JULGADO PROFERIDAS PELO PODER JUDICIÁRIO CONTRA A FAZENDA PÚBLICA.</i>											
28 846 702 7 004 0001 PRECATÓRIOS E SENTENÇAS JUDICIÁRIAS											1.000
	90	0	10	9	1.000						1.000
<u>Produto</u>											
PRECATÓRIO/RPV PAGO											1
<u>Unid. Medida</u>											
UNIDADE											1
TOTAL					1.057.213.469		192.501.523	5.724.000	11.953.000		1.267.391.992

RECURSOS FINANCEIROS
FONTE DE RECURSOS E GRUPOS DE DESPESA - FISCAL

Exercício: 2016

R\$ 1,00

ÓRGÃO: 1.01.0 - ASSEMBLEIA LEGISLATIVA DO ESTADO DE MINAS GERAIS - ALEMG

UO: 1.01.1 - ASSEMBLEIA LEGISLATIVA DO ESTADO DE MINAS GERAIS - ALEMG

FONTE / GRUPO DESPESA	IPU	IAG	PESSOAL E ENCARGOS SOCIAIS	OUTRAS DESPESAS CORRENTES	INVESTIMENTOS	INVERSÕES FINANCEIRAS	Total
RECURSOS ORDINÁRIOS	1	0	746.029.745	148.131.049	5.724.000	11.953.000	911.837.794
	7	0	0	42.170.474	0	0	42.170.474
	9	0	1.000	0	0	0	1.000
	Total			746.030.745	190.301.523	5.724.000	11.953.000
CONTRIBUIÇÃO PATRONAL PARA O FUNFIP	5	0	56.652.270	0	0	0	56.652.270
	Total			56.652.270	0	0	0
CONTRIBUIÇÃO DO SERVIDOR PARA O FUNFIP	5	0	52.532.386	0	0	0	52.532.386
	Total			52.532.386	0	0	0
RECURSOS PARA COBERTURA DO DEFICIT ATUARIAL DO RPPS	5	0	201.998.068	0	0	0	201.998.068
	Total			201.998.068	0	0	0
RECURSOS DIRETAMENTE ARRECADADOS	1	0	0	2.200.000	0	0	2.200.000
	Total			0	2.200.000	0	0
Total			1.057.213.469	192.501.523	5.724.000	11.953.000	1.267.391.992

RECURSOS FINANCEIROS
FONTE DE RECURSOS E GRUPOS DE DESPESA - FISCAL

Exercício: 2016

R\$ 1,00

ÓRGÃO: 1.01.0 - ASSEMBLEIA LEGISLATIVA DO ESTADO DE MINAS GERAIS - ALEMG

UO: 1.01.1 - ASSEMBLEIA LEGISLATIVA DO ESTADO DE MINAS GERAIS - ALEMG

IPU - IDENTIFICADOR DE PROCEDÊNCIA E USO::

- 1 - RECURSOS RECEBIDOS PARA LIVRE UTILIZAÇÃO
- 2 - RECURSOS RECEBIDOS DE OUTRA UNIDADE ORÇAMENTÁRIA DO ORÇAMENTO FISCAL PARA LIVRE UTILIZAÇÃO
- 3 - RECURSOS RECEBIDOS PARA CONTRAPARTIDA
- 4 - RECURSOS RECEBIDOS PARA EMENDAS DA COMISSÃO DE PARTICIPAÇÃO POPULAR
- 5 - RECURSOS RECEBIDOS PARA BENEFÍCIOS PREVISTOS NO ART.39 DA LC 64/2002
- 6 - RECURSOS RECEBIDOS PARA CONTRAPARTIDA DE OPERAÇÃO DE CRÉDITO
- 7 - RECURSOS RECEBIDOS PARA AUXÍLIOS DOENÇA, FUNERAL, ALIMENTAÇÃO, TRANSPORTE E FARDAMENTO
- 8 - RECURSOS RECEBIDOS PARA EMENDAS PARLAMENTARES
- 9 - RECURSOS RECEBIDOS PARA PRECATÓRIOS E SENTENÇAS JUDICIAIS

IAG - IDENTIFICADOR DE AÇÃO GOVERNAMENTAL

- 0 - AÇÃO DE ACOMPANHAMENTO GERAL
- 1 - AÇÃO DE ACOMPANHAMENTO INTENSIVO

RECURSOS ORÇAMENTÁRIOS CATEGORIA DE PESSOAL

Exercício: **2.016**

R\$ 1,00

ÓRGÃO: 1.01.0 - ASSEMBLEIA LEGISLATIVA DO ESTADO DE MINAS GERAIS - ALEMG

UO: 1.01.1 - ASSEMBLEIA LEGISLATIVA DO ESTADO DE MINAS GERAIS - ALEMG

<i>ESPECIFICAÇÃO</i>	<i>QTDE.</i>
PESSOAL ATIVO	
<i>ADMINISTRATIVA</i>	2.600
<i>DIREÇÃO E ACESSORAMENTO</i>	71
<i>DIREÇÃO SUPERIOR</i>	32
<i>ESPECIALIZADA</i>	528
<i>MEMBROS DE PODER</i>	83
<i>OUTRAS</i>	14
<i>TÉCNICA</i>	498
SUBTOTAL	3.826
PESSOAL INATIVO	
<i>INATIVO</i>	1.164
SUBTOTAL	1.164
TOTAL	4.990

RESUMO

	VALOR	% DE PARTICIPAÇÃO
<i>PESSOAL ATIVO</i>	743.516.913	70,33
<i>PESSOAL INATIVO</i>	313.695.556	29,67
TOTAL GERAL	1.057.212.469	

INSTITUTO DE PREVIDÊNCIA DO LEGISLATIVO DO ESTADO DE MINAS GERAIS -
IPLEMG

PROGRAMA DE TRABALHO

Exercício: 2 016

RECURSOS DE TODAS AS FONTES

R\$ 1,00

ÓRGÃO: 1.01.0 - ASSEMBLEIA LEGISLATIVA DO ESTADO DE MINAS GERAIS - ALEMG

UO: 2.36.1 - INSTITUTO DE PREVIDÊNCIA DO LEGISLATIVO DO ESTADO DE MINAS GERAIS - IPLEMG

ESPECIFICAÇÃO	MOD.	IAG	FONTE	IPU	PESSOAL ENCARGOS SOCIAIS	JUROS ENC. DÍVIDA	OUTRAS DESPESAS CORRENTES	INVESTIMENTOS	INVERSÕES FINANCEIRAS	AMORTIZAÇÃO DA DÍVIDA	TOTAL
09 PREVIDÊNCIA SOCIAL											138.013.175
09 122 ADMINISTRAÇÃO GERAL											8.525.170
09 122 701 APOIO À ADMINISTRAÇÃO PÚBLICA											8.525.170
09 122 701 2 002 PLANEJAMENTO, GESTÃO E FINANÇAS											8.525.170
<i>COORDENAR, IMPLEMENTAR E AVALIAR AS AÇÕES DE PLANEJAMENTO, GESTÃO E FINANÇAS, EXECUTANDO OS SERVIÇOS DE APOIO E SUPORTE TÉCNICO-ADMINISTRATIVO NECESSÁRIOS AO CUMPRIMENTO DAS ATRIBUIÇÕES INSTITUCIONAIS.</i>											
09 122 701 2 002 0001 PLANEJAMENTO, GESTÃO E FINANÇAS											8.525.170
	90	0	60	1	1.003.730		7.033.709	487.731			8.525.170
<u>Produto</u>											
AÇÃO DE APOIO À GESTÃO INSTITUCIONAL REALIZADA											1
<u>Unid. Medida</u>											
AÇÃO											
<u>Meta</u>											
09 274 PREVIDÊNCIA ESPECIAL											129.488.005
09 274 702 OBRIGAÇÕES ESPECIAIS											63.545.132
09 274 702 7 208 PROVENTOS DE INATIVOS PARLAMENTARES, OUTROS CIVIS E PENSIONISTAS											63.545.132
<i>CONCEDER APOSENTADORIA E PENSÃO AOS SEGURADOS DO IPLEMG E SEUS DEPENDENTES E BENEFICIÁRIOS.</i>											
09 274 702 7 208 0001 PROVENTOS DE INATIVOS PARLAMENTARES, OUTROS CIVIS E PENSIONISTAS											63.545.132
	90	0	60	1			63.545.132				63.545.132
<u>Produto</u>											
APOSENTADORIA CONCEDIDA											265
<u>Unid. Medida</u>											
PROCESSO											
<u>Meta</u>											
09 274 766 BENEFÍCIOS ASSISTENCIAIS											4.563.398
09 274 766 2 113 PECÚLIO, AUXÍLIO FUNERAL, SAÚDE E OUTRAS ASSISTÊNCIAS											4.563.398
<i>CONCEDER PECÚLIO POR MORTE, AUXÍLIO FUNERAL, SAÚDE E OUTROS BENEFÍCIOS DE ASSISTÊNCIA, NOS TERMOS REGULAMENTARES.</i>											
09 274 766 2 113 0001 PECÚLIO, AUXÍLIO FUNERAL, SAÚDE E OUTRAS ASSISTÊNCIAS											4.563.398
	90	0	60	1			4.563.398				4.563.398

PROGRAMA DE TRABALHO

Exercício: 2 016

RECURSOS DE TODAS AS FONTES

R\$ 1,00

ÓRGÃO: 1.01.0 - ASSEMBLEIA LEGISLATIVA DO ESTADO DE MINAS GERAIS - ALEMG

UO: 2.36.1 - INSTITUTO DE PREVIDÊNCIA DO LEGISLATIVO DO ESTADO DE MINAS GERAIS - IPLEMG

ESPECIFICAÇÃO			MOD.	IAG	FUNTE	IPU	PESSOAL ENCARGOS SOCIAIS	JUROS ENC. DÍVIDA	OUTRAS DESPESAS CORRENTES	INVESTIMENTOS	INVERSÕES FINANCEIRAS	AMORTIZAÇÃO DA DÍVIDA	TOTAL
<u>Produto</u>	<u>Unid. Medida</u>	<u>Meta.</u>											
BENEFÍCIO CONCEDIDO	BENEFÍCIO	65											
09 274 767	RESERVA DE BENEFÍCIOS												61.379.475
09 274 767 2 114	RESERVA TÉCNICA												61.379.475
<i>CONTRUÇÃO DO EDIFÍCIO SEDE DO INSTITUTO, VISANDO A MANUTENÇÃO E EQUILIBRIO DA RESERVA TÉCNICA EXIGÍVEL POR MEIO DE INVESTIMENTOS, APLICAÇÕES E INVERSÕES FINANCEIRAS, NA FORMA REGULAMENTAR.</i>													
09 274 767 2 114 0001	RESERVA TÉCNICA		90	0	60	1				56.523.225	4.856.250		61.379.475
<u>Produto</u>	<u>Unid. Medida</u>	<u>Meta.</u>											
RESERVA ASSEGURADA	R\$ MIL	2.850											
28	ENCARGOS ESPECIAIS												1.575
28 846	OUTROS ENCARGOS ESPECIAIS												1.575
28 846 702	OBRIGAÇÕES ESPECIAIS												1.575
28 846 702 7 004	PRECATÓRIOS E SENTENÇAS JUDICIÁRIAS												1.575
<i>ATENDER AO PAGAMENTO DE DESPESAS COM PRECATÓRIOS E REQUISIÇÕES DE PEQUENO VALOR, TENDO EM VISTA A EXECUÇÃO DAS DECISÕES CONDENATÓRIAS TRANSITADAS EM JULGADO PROFERIDAS PELO PODER JUDICIÁRIO CONTRA A FAZENDA PÚBLICA.</i>													
28 846 702 7 004 0001	PRECATÓRIOS E SENTENÇAS JUDICIÁRIAS		90	0	60	9			1.575				1.575
<u>Produto</u>	<u>Unid. Medida</u>	<u>Meta.</u>											
PRECATÓRIO/RPV PAGO	UNIDADE	1											
TOTAL							1.003.730		75.143.814	57.010.956	4.856.250		138.014.750

RECURSOS FINANCEIROS
FONTE DE RECURSOS E GRUPOS DE DESPESA - FISCAL

Exercício: 2016

R\$ 1,00

ÓRGÃO: 1.01.0 - ASSEMBLEIA LEGISLATIVA DO ESTADO DE MINAS GERAIS - ALEMG

UO: 2.36.1 - INSTITUTO DE PREVIDÊNCIA DO LEGISLATIVO DO ESTADO DE MINAS GERAIS - IPLEMG

FONTE / GRUPO DESPESA	IPU	IAG	PESSOAL E ENCARGOS SOCIAIS	OUTRAS DESPESAS CORRENTES	INVESTIMENTOS	INVERSÕES FINANCEIRAS	Total
RECURSOS DIRETAMENTE ARRECADADOS	1	0	1.003.730	75.142.239	57.010.956	4.856.250	138.013.175
	9	0	0	1.575	0	0	1.575
	Total		1.003.730	75.143.814	57.010.956	4.856.250	138.014.750
Total			1.003.730	75.143.814	57.010.956	4.856.250	138.014.750

IPU - IDENTIFICADOR DE PROCEDÊNCIA E USO::

- 1 - RECURSOS RECEBIDOS PARA LIVRE UTILIZAÇÃO
- 2 - RECURSOS RECEBIDOS DE OUTRA UNIDADE ORÇAMENTÁRIA DO ORÇAMENTO FISCAL PARA LIVRE UTILIZAÇÃO
- 3 - RECURSOS RECEBIDOS PARA CONTRAPARTIDA
- 4 - RECURSOS RECEBIDOS PARA EMENDAS DA COMISSÃO DE PARTICIPAÇÃO POPULAR
- 5 - RECURSOS RECEBIDOS PARA BENEFÍCIOS PREVISTOS NO ART.39 DA LC 64/2002
- 6 - RECURSOS RECEBIDOS PARA CONTRAPARTIDA DE OPERAÇÃO DE CRÉDITO
- 7 - RECURSOS RECEBIDOS PARA AUXÍLIOS DOENÇA, FUNERAL, ALIMENTAÇÃO, TRANSPORTE E FARDAMENTO
- 8 - RECURSOS RECEBIDOS PARA EMENDAS PARLAMENTARES
- 9 - RECURSOS RECEBIDOS PARA PRECATÓRIOS E SENTENÇAS JUDICIAIS

IAG - IDENTIFICADOR DE AÇÃO GOVERNAMENTAL

- 0 - AÇÃO DE ACOMPANHAMENTO GERAL
- 1 - AÇÃO DE ACOMPANHAMENTO INTENSIVO

RECURSOS ORÇAMENTÁRIOS CATEGORIA DE PESSOAL

Exercício: **2.016**

R\$ 1,00

ÓRGÃO: 1.01.0 - ASSEMBLEIA LEGISLATIVA DO ESTADO DE MINAS GERAIS - ALEMG

UO: 2.36.1 - INSTITUTO DE PREVIDÊNCIA DO LEGISLATIVO DO ESTADO DE MINAS GERAIS - IPLEMG

<i>ESPECIFICAÇÃO</i>	<i>QTDE.</i>
PESSOAL ATIVO	
<i>ADMINISTRATIVA</i>	6
<i>DIREÇÃO E ASSESSORAMENTO</i>	2
<i>DIREÇÃO SUPERIOR</i>	4
<i>ESPECIALIZADA</i>	4
SUBTOTAL	16
PESSOAL TERCEIRIZADO	
<i>TERCEIRIZADO</i>	12
SUBTOTAL	12
TOTAL	28

RESUMO

	VALOR	% DE PARTICIPAÇÃO
<i>PESSOAL ATIVO</i>	1.003.730	100,00
TOTAL GERAL	1.003.730	

DEMONSTRATIVO DOS RECURSOS FINANCEIROS

Exercício: 2016

R\$ 1,00

ÓRGÃO: 1.01.0 - ASSEMBLEIA LEGISLATIVA DO ESTADO DE MINAS GERAIS - ALEMG

UO: 2.36.1 - INSTITUTO DE PREVIDÊNCIA DO LEGISLATIVO DO ESTADO DE MINAS GERAIS - IPLEMG

1. RECEITA PRÓPRIA

CÓDIGO	FONTE CLAS.	ESPECIFICAÇÃO	DESDOBRAMENTO	FONTE	CATEGORIA / SUBCATEGORIA
1000.00.00.00		RECEITAS CORRENTES			57.051.750
1200.00.00.00		RECEITA DE CONTRIBUIÇÕES			9.507.750
1210.00.00.00		CONTRIBUIÇÕES SOCIAIS		9.507.750	
1210.29.00.00		CONTRIBUIÇÕES PREVIDENCIÁRIAS DO REGIME PRÓPRIO	8.121.750		
1210.29.07.00		CONTRIBUIÇÃO DE SERVIDOR ATIVO CIVIL	3.979.500		
1210.29.07.11	60	CONTRIBUIÇÃO DE PARTICIPANTES ATIVOS - AGENTES PARLAMENTARES, CIVIS - P/ PREV. SOCIAL - IPLEMG	3.979.500		
1210.29.09.00		CONTRIBUIÇÃO DE SERVIDOR INATIVO PARA O REGIME PRÓPRIO DE PREVIDÊNCIA	2.572.500		
1210.29.09.08	60	CONTRIBUIÇÃO DE PARTICIPANTES INATIVOS - AGENTES PARLAMENTARES, CIVIS P/ PREV. SOCIAL - IPLEMG	2.572.500		
1210.29.11.00		CONTRIBUIÇÃO DE PENSIONISTA PARA O REGIME PRÓPRIO DE PREVIDÊNCIA	1.569.750		
1210.29.11.09	60	CONTRIBUIÇÃO DE PARTICIPANTES INATIVOS - PENSIONISTAS, CIVIS - P/ PREV. SOCIAL - IPLEMG	1.569.750		
1210.99.00.00		OUTRAS CONTRIBUIÇÕES SOCIAIS	1.386.000		
1210.99.99.00	60	DEMAIS CONTRIBUIÇÕES SOCIAIS	1.386.000		
1300.00.00.00		RECEITA PATRIMONIAL			29.478.750
1310.00.00.00		RECEITAS IMOBILIÁRIAS		52.500	
1311.00.00.00	60	ALUGUÉIS	52.500		
1320.00.00.00		RECEITA DE VALORES MOBILIÁRIOS		29.426.250	
1322.00.00.00		DIVIDENDOS	26.250		
1322.04.00.00	60	DIVIDENDOS DE AÇÕES DE OUTRAS EMPRESAS	26.250		

DEMONSTRATIVO DOS RECURSOS FINANCEIROS

Exercício: 2016

R\$ 1,00

ÓRGÃO: 1.01.0 - ASSEMBLEIA LEGISLATIVA DO ESTADO DE MINAS GERAIS - ALEMG

UO: 2.36.1 - INSTITUTO DE PREVIDÊNCIA DO LEGISLATIVO DO ESTADO DE MINAS GERAIS - IPLEMG

1. RECEITA PRÓPRIA

CÓDIGO	FONTE CLAS.	ESPECIFICAÇÃO	DESDOBRAMENTO	FONTE	CATEGORIA / SUBCATEGORIA
1325.00.00.00	60	REMUNERAÇÃO DE DEPÓSITOS BANCÁRIOS	29.400.000		
1600.00.00.00		RECEITAS DE SERVIÇOS			1.548.750
1600.02.00.00		SERVIÇOS FINANCEIROS	1.548.750		
1600.02.01.00	60	SERVIÇOS DE JUROS DE EMPRÉSTIMOS	1.417.500		
1600.02.99.00	60	OUTROS SERVIÇOS FINANCEIROS	131.250		
1900.00.00.00		OUTRAS RECEITAS CORRENTES			16.516.500
1920.00.00.00		INDENIZAÇÕES E RESTITUIÇÕES		136.500	
1922.00.00.00		RESTITUIÇÕES	136.500		
1922.99.00.00	60	OUTRAS RESTITUIÇÕES	136.500		
1990.00.00.00		RECEITAS DIVERSAS		16.380.000	
1990.99.00.00	60	OUTRAS RECEITAS	16.380.000		
2000.00.00.00		RECEITAS DE CAPITAL			63.000.000
2500.00.00.00		OUTRAS RECEITAS DE CAPITAL			63.000.000
2590.00.00.00		OUTRAS RECEITAS		63.000.000	
2590.02.00.00	60	RESERVA ATUARIAL	36.750.000		
2590.99.00.00	60	DEMAIS RECEITAS DE CAPITAL	26.250.000		
7000.00.00.00		RECEITA INTRA-ORÇAMENTÁRIA			17.963.000
7200.00.00.00		RECEITA DE CONTRIBUIÇÕES			6.010.000

DEMONSTRATIVO DOS RECURSOS FINANCEIROS

Exercício: 2016

R\$ 1,00

ÓRGÃO: 1.01.0 - ASSEMBLEIA LEGISLATIVA DO ESTADO DE MINAS GERAIS - ALEMG

UO: 2.36.1 - INSTITUTO DE PREVIDÊNCIA DO LEGISLATIVO DO ESTADO DE MINAS GERAIS - IPLEMG

1. RECEITA PRÓPRIA

CÓDIGO	FONTE CLAS.	ESPECIFICAÇÃO	DESDOBRAMENTO	FONTE	CATEGORIA / SUBCATEGORIA
7210.00.00.00		CONTRIBUIÇÕES SOCIAIS		6.010.000	
7210.29.00.00		CONTRIBUIÇÕES PREVIDENCIÁRIAS DO REGIME PRÓPRIO	6.010.000		
7210.29.01.00		CONTRIBUIÇÃO PATRONAL PARA O REGIME PRÓPRIO DE PREVIDÊNCIA	6.010.000		
7210.29.01.03	60	CONTRIBUIÇÃO PATRONAL - PARA PREVIDÊNCIA SOCIAL - ESTADO - IPLEMG	6.010.000		
7900.00.00.00		OUTRAS RECEITAS CORRENTES			11.953.000
7990.00.00.00		RECEITAS DIVERSAS		11.953.000	
7990.80.00.00		OUTRAS RECEITAS DIVERSAS	11.953.000		
7990.80.12.00	60	RECEITA DE RESERVA TÉCNICA OBRIGATORIA - EQUILIBRIO ATUARIAL ç IPLEMG	11.953.000		
SUBTOTAL 1					138.014.750

DEMONSTRATIVO DOS RECURSOS FINANCEIROS

R\$ 1,00

ÓRGÃO: 1.1.0 - ASSEMBLEIA LEGISLATIVA DO ESTADO DE MINAS GERAIS - ALEMG

UO: 2.36.1 - INSTITUTO DE PREVIDÊNCIA DO LEGISLATIVO DO ESTADO DE MINAS GERAIS - IPLEMG

2. REPASSE DE RECURSOS DO TESOUREO ESTADUAL

SUBTOTAL 2

3. RECURSOS RECEBIDOS DE ÓRGÃOS/ENTIDADES DO ORÇAMENTO FISCAL

SUBTOTAL 3

4. REPASSE A ÓRGÃOS ENTIDADES DO ORÇAMENTO FISCAL

SUBTOTAL 4

5. Receita Total (1 + 2 + 3)

138.014.750

6. Receita Disponível (5 - 4)

138.014.750

FUNDO DE APOIO HABITACIONAL DA ASSEMBLÉIA LEGISLATIVA DE MINAS GERAIS -
FUNDHAB

PROGRAMA DE TRABALHO

Exercício: 2 016

RECURSOS DE TODAS AS FONTES

R\$ 1,00

ÓRGÃO: 1.01.0 - ASSEMBLEIA LEGISLATIVA DO ESTADO DE MINAS GERAIS - ALEMG

UO: 4.12.1 - FUNDO DE APOIO HABITACIONAL DA ASSEMBLÉIA LEGISLATIVA DE MINAS GERAIS - FUNDHAB

ESPECIFICAÇÃO	MOD.	IAG	FONTE	IPU	PESSOAL ENCARGOS SOCIAIS	JUROS ENC. DÍVIDA	OUTRAS DESPESAS CORRENTES	INVESTIMENTOS	INVERSÕES FINANCEIRAS	AMORTIZAÇÃO DA DÍVIDA	TOTAL
10 SAÚDE											31.500.000
10 302 ASSISTÊNCIA HOSPITALAR E AMBULATORIAL											31.500.000
10 302 764 ASSISTÊNCIA COMPLEMENTAR											31.500.000
10 302 764 4 539 ASSISTÊNCIA COMPLEMENTAR											31.500.000
<i>ASSEGURAR A PRESTAÇÃO DE ASSISTÊNCIA MÉDICO-ODONTOLÓGICA COMPLEMENTAR AOS SERVIDORES E SEUS DEPENDENTES.</i>											
10 302 764 4 539 0001 ASSISTÊNCIA COMPLEMENTAR											31.500.000
	90	0	60	1			31.500.000				31.500.000
<u>Produto</u>											
SERVIDOR ATENDIDO											9.980
<u>Unid. Medida</u>											
SERVIDOR											
16 HABITAÇÃO											3.500.000
16 482 HABITAÇÃO URBANA											3.500.000
16 482 765 APOIO HABITACIONAL											3.500.000
16 482 765 4 084 FINANCIAMENTO HABITACIONAL AOS SERVIDORES DA ASSEMBLEIA LEGISLATIVA											3.500.000
<i>CONCEDER APOIO FINANCEIRO E TÉCNICO AOS SERVIDORES DA SECRETARIA DA ASSEMBLEIA LEGISLATIVA, PARTICIPANTES DO FUNDO, PARA AQUISIÇÃO E REFORMA DE MORADIAS.</i>											
16 482 765 4 084 0001 FINANCIAMENTO HABITACIONAL AOS SERVIDORES DA ASSEMBLEIA LEGISLATIVA											3.500.000
	90	0	60	1					3.500.000		3.500.000
<u>Produto</u>											
EMPRÉSTIMO HABITACIONAL CONCEDIDO											40
<u>Unid. Medida</u>											
EMPRÉSTIMO											
TOTAL							31.500.000		3.500.000		35.000.000

RECURSOS FINANCEIROS
FONTE DE RECURSOS E GRUPOS DE DESPESA - FISCAL

Exercício: 2016

R\$ 1,00

ÓRGÃO: 1.01.0 - ASSEMBLEIA LEGISLATIVA DO ESTADO DE MINAS GERAIS - ALEMG

UO: 4.12.1 - FUNDO DE APOIO HABITACIONAL DA ASSEMBLÉIA LEGISLATIVA DE MINAS GERAIS - FUNDHAB

FONTE / GRUPO DESPESA	IPU	IAG	OUTRAS DESPESAS CORRENTES	INVERSÕES FINANCEIRAS	Total
RECURSOS DIRETAMENTE ARRECADADOS	1	0	31.500.000	3.500.000	35.000.000
	Total		31.500.000	3.500.000	35.000.000
Total			31.500.000	3.500.000	35.000.000

IPU - IDENTIFICADOR DE PROCEDÊNCIA E USO::

- 1 - RECURSOS RECEBIDOS PARA LIVRE UTILIZAÇÃO
- 2 - RECURSOS RECEBIDOS DE OUTRA UNIDADE ORÇAMENTÁRIA DO ORÇAMENTO FISCAL PARA LIVRE UTILIZAÇÃO
- 3 - RECURSOS RECEBIDOS PARA CONTRAPARTIDA
- 4 - RECURSOS RECEBIDOS PARA EMENDAS DA COMISSÃO DE PARTICIPAÇÃO POPULAR
- 5 - RECURSOS RECEBIDOS PARA BENEFÍCIOS PREVISTOS NO ART.39 DA LC 64/2002
- 6 - RECURSOS RECEBIDOS PARA CONTRAPARTIDA DE OPERAÇÃO DE CRÉDITO
- 7 - RECURSOS RECEBIDOS PARA AUXÍLIOS DOENÇA, FUNERAL, ALIMENTAÇÃO, TRANSPORTE E FARDAMENTO
- 8 - RECURSOS RECEBIDOS PARA EMENDAS PARLAMENTARES
- 9 - RECURSOS RECEBIDOS PARA PRECATÓRIOS E SENTENÇAS JUDICIAIS

IAG - IDENTIFICADOR DE AÇÃO GOVERNAMENTAL

- 0 - AÇÃO DE ACOMPANHAMENTO GERAL
- 1 - AÇÃO DE ACOMPANHAMENTO INTENSIVO

DEMONSTRATIVO DOS RECURSOS FINANCEIROS

Exercício: 2016

R\$ 1,00

ÓRGÃO: 1.01.0 - ASSEMBLEIA LEGISLATIVA DO ESTADO DE MINAS GERAIS - ALEMG

UO: 4.12.1 - FUNDO DE APOIO HABITACIONAL DA ASSEMBLÉIA LEGISLATIVA DE MINAS GERAIS - FUNDHAB

1. RECEITA PRÓPRIA

CÓDIGO	FONTE CLAS.	ESPECIFICAÇÃO	DESDOBRAMENTO	FONTE	CATEGORIA / SUBCATEGORIA
1000.00.00.00		RECEITAS CORRENTES			17.000.000
1300.00.00.00		RECEITA PATRIMONIAL			5.500.000
1320.00.00.00		RECEITA DE VALORES MOBILIÁRIOS		5.500.000	
1325.00.00.00	60	REMUNERAÇÃO DE DEPÓSITOS BANCÁRIOS	5.500.000		
1600.00.00.00		RECEITAS DE SERVIÇOS			1.000.000
1600.02.00.00		SERVIÇOS FINANCEIROS	1.000.000		
1600.02.01.00	60	SERVIÇOS DE JUROS DE EMPRÉSTIMOS	1.000.000		
1900.00.00.00		OUTRAS RECEITAS CORRENTES			10.500.000
1990.00.00.00		RECEITAS DIVERSAS		10.500.000	
1990.80.00.00		OUTRAS RECEITAS DIVERSAS	10.500.000		
1990.80.11.00		PARTICIPAÇÃO DO SERVIDOR - ASSISTÊNCIA COMPLEMENTAR - FUNDHAB	10.500.000		
1990.80.11.01	60	CONTRIBUICAO DOS SERVIDORES PARA MANUTENCAO DE PLANO DE SAUDE	10.500.000		
2000.00.00.00		RECEITAS DE CAPITAL			2.000.000
2300.00.00.00		AMORTIZAÇÃO DE EMPRÉSTIMOS			2.000.000
2300.70.00.00		OUTRAS AMORTIZAÇÕES DE EMPRÉSTIMOS	2.000.000		
2300.70.02.00	60	AMORTIZAÇÃO DE EMPRÉSTIMOS - EM CONTRATOS	2.000.000		
7000.00.00.00		RECEITA INTRA-ORÇAMENTÁRIA			16.000.000
7900.00.00.00		OUTRAS RECEITAS CORRENTES			16.000.000

DEMONSTRATIVO DOS RECURSOS FINANCEIROS

Exercício: **2016**

R\$ 1,00

ÓRGÃO: 1.01.0 - ASSEMBLEIA LEGISLATIVA DO ESTADO DE MINAS GERAIS - ALEMG

UO: 4.12.1 - FUNDO DE APOIO HABITACIONAL DA ASSEMBLÉIA LEGISLATIVA DE MINAS GERAIS - FUNDHAB

1. RECEITA PRÓPRIA

CÓDIGO	FONTE CLAS.	ESPECIFICAÇÃO	DESDOBRAMENTO	FONTE	CATEGORIA / SUBCATEGORIA
7990.00.00.00		RECEITAS DIVERSAS		16.000.000	
7990.80.00.00		OUTRAS RECEITAS DIVERSAS	16.000.000		
7990.80.10.00	60	PARTICIPAÇÃO DA ALMG - ASSISTÊNCIA COMPLEMENTAR - FUNDHAB	16.000.000		
SUBTOTAL 1					35.000.000

DEMONSTRATIVO DOS RECURSOS FINANCEIROS

R\$ 1,00

ÓRGÃO: 1.1.0 - ASSEMBLEIA LEGISLATIVA DO ESTADO DE MINAS GERAIS - ALEMG

UO: 4.12.1 - FUNDO DE APOIO HABITACIONAL DA ASSEMBLÉIA LEGISLATIVA DE MINAS GERAIS - FUNDHAB

2. REPASSE DE RECURSOS DO TESOUREO ESTADUAL

SUBTOTAL 2

3. RECURSOS RECEBIDOS DE ÓRGÃOS/ENTIDADES DO ORÇAMENTO FISCAL

SUBTOTAL 3

4. REPASSE A ÓRGÃOS ENTIDADES DO ORÇAMENTO FISCAL

SUBTOTAL 4

5. Receita Total (1 + 2 + 3)

35.000.000

6. Receita Disponível (5 - 4)

35.000.000

TRIBUNAL DE JUSTIÇA DO ESTADO DE MINAS GERAIS - TJMG

PROGRAMA DE TRABALHO

Exercício: 2 016

RECURSOS DE TODAS AS FONTES

R\$ 1,00

ÓRGÃO: 1.03.0 - TRIBUNAL DE JUSTIÇA DO ESTADO DE MINAS GERAIS - TJMG

UO: 1.03.1 - TRIBUNAL DE JUSTIÇA DO ESTADO DE MINAS GERAIS - TJMG

ESPECIFICAÇÃO	MOD.	IAG	FONTE	IPU	PESSOAL ENCARGOS SOCIAIS	JUROS ENC. DÍVIDA	OUTRAS DESPESAS CORRENTES	INVESTIMENTOS	INVERSÕES FINANCEIRAS	AMORTIZAÇÃO DA DÍVIDA	TOTAL
02 JUDICIÁRIA											3.022.814.339
02 122 ADMINISTRAÇÃO GERAL											3.022.814.339
02 122 701 APOIO À ADMINISTRAÇÃO PÚBLICA											3.022.814.339
02 122 701 2 453 REMUNERAÇÃO DE MAGISTRADOS DA ATIVA E ENCARGOS SOCIAIS											615.589.018
<i>VIABILIZAR A REMUNERAÇÃO DE MAGISTRADOS DA ATIVA E PAGAMENTO DOS RESPECTIVOS ENCARGOS SOCIAIS, VISANDO GARANTIR A PRESTAÇÃO JURISDICIONAL COM QUALIDADE, EFICIÊNCIA E PRESTEZA.</i>											
02 122 701 2 453 0001 REMUNERAÇÃO DE MAGISTRADOS DA ATIVA E ENCARGOS SOCIAIS											615.589.018
	90	0	10	1	524.452.842						524.452.842
	91	0	10	1	91.136.176						91.136.176
<u>Produto</u>											<u>Meta.</u>
PESSOA REMUNERADA											1.073
02 122 701 2 456 REMUNERAÇÃO DE SERVIDORES DA ATIVA E ENCARGOS SOCIAIS											2.407.225.321
<i>VIABILIZAR A REMUNERAÇÃO DE SERVIDORES DA ATIVA E PAGAMENTO DOS RESPECTIVOS ENCARGOS SOCIAIS, VISANDO GARANTIR A PRESTAÇÃO JURISDICIONAL COM QUALIDADE, EFICIÊNCIA E PRESTEZA E A EXECUÇÃO DE ATIVIDADES ADMINISTRATIVAS NECESSÁRIAS AO FUNCIONAMENTO DA INSTITUIÇÃO.</i>											
02 122 701 2 456 0001 REMUNERAÇÃO DE SERVIDORES DA ATIVA E ENCARGOS SOCIAIS											2.407.225.321
	90	0	10	1	2.011.680.959						2.011.680.959
	91	0	10	1	395.544.362						395.544.362
<u>Produto</u>											<u>Meta.</u>
PESSOA REMUNERADA											15.456
09 PREVIDÊNCIA SOCIAL											1.253.765.566
09 272 PREVIDÊNCIA DO REGIME ESTATUTÁRIO											1.253.765.566
09 272 702 OBRIGAÇÕES ESPECIAIS											1.253.765.566
09 272 702 7 006 PROVENTOS DE INATIVOS CIVIS E PENSIONISTAS											1.253.765.566
<i>ATENDER AO PAGAMENTO DE DESPESAS COM PROVENTOS DE INATIVOS CIVIS E PENSIONISTAS, TENDO EM CONTA A PROTEÇÃO DA SAÚDE E A MANUTENÇÃO DA QUALIDADE DE VIDA DOS BENEFICIÁRIOS NOS TERMOS DA LEGISLAÇÃO EM VIGOR.</i>											

PROGRAMA DE TRABALHO

Exercício: 2 016

RECURSOS DE TODAS AS FONTES

R\$ 1,00

ÓRGÃO: 1.03.0 - TRIBUNAL DE JUSTIÇA DO ESTADO DE MINAS GERAIS - TJMG

UO: 1.03.1 - TRIBUNAL DE JUSTIÇA DO ESTADO DE MINAS GERAIS - TJMG

ESPECIFICAÇÃO	MOD.	IAG	FONTE	IPU	PESSOAL ENCARGOS SOCIAIS	JUROS ENC. DÍVIDA	OUTRAS DESPESAS CORRENTES	INVESTIMENTOS	INVERSÕES FINANCEIRAS	AMORTIZAÇÃO DA DÍVIDA	TOTAL
09 272 702 7 006 0001 PROVENTOS DE INATIVOS CIVIS E PENSIONISTAS	90	0	10	1	90.103.883						1.253.765.566
	90	0	42	5	425.786.998						90.103.883
	90	0	43	5	279.299.438						425.786.998
	90	0	58	5	456.010.961						279.299.438
	91	0	42	5	2.564.286						456.010.961
											2.564.286
<u>Produto</u>			<u>Unid. Medida</u>		<u>Meta.</u>						
PROVENTO PAGO			PROVENTO		5.513						
28 ENCARGOS ESPECIAIS											1.000
28 846 OUTROS ENCARGOS ESPECIAIS											1.000
28 846 702 OBRIGAÇÕES ESPECIAIS											1.000
28 846 702 7 004 PRECATÓRIOS E SENTENÇAS JUDICIÁRIAS											1.000
<i>ATENDER AO PAGAMENTO DE DESPESAS COM PRECATÓRIOS E REQUISIÇÕES DE PEQUENO VALOR, TENDO EM VISTA A EXECUÇÃO DAS DECISÕES CONDENATÓRIAS TRANSITADAS EM JULGADO PROFERIDAS PELO PODER JUDICIÁRIO CONTRA A FAZENDA PÚBLICA.</i>											
28 846 702 7 004 0001 PRECATÓRIOS E SENTENÇAS JUDICIÁRIAS	90	0	10	9	1.000						1.000
											1.000
<u>Produto</u>			<u>Unid. Medida</u>		<u>Meta.</u>						
PRECATÓRIO/RPV PAGO			UNIDADE		1						
TOTAL					4.276.580.905						4.276.580.905

RECURSOS FINANCEIROS
FONTE DE RECURSOS E GRUPOS DE DESPESA - FISCAL

Exercício: 2016

R\$ 1,00

ÓRGÃO: 1.03.0 - TRIBUNAL DE JUSTIÇA DO ESTADO DE MINAS GERAIS - TJMG

UO: 1.03.1 - TRIBUNAL DE JUSTIÇA DO ESTADO DE MINAS GERAIS - TJMG

FONTE / GRUPO DESPESA	IPU	IAG	PESSOAL E ENCARGOS SOCIAIS	Total
RECURSOS ORDINÁRIOS	1	0	3.112.918.222	3.112.918.222
	9	0	1.000	1.000
	Total		3.112.919.222	3.112.919.222
CONTRIBUIÇÃO PATRONAL PARA O FUNFIP	5	0	428.351.284	428.351.284
	Total		428.351.284	428.351.284
CONTRIBUIÇÃO DO SERVIDOR PARA O FUNFIP	5	0	279.299.438	279.299.438
	Total		279.299.438	279.299.438
RECURSOS PARA COBERTURA DO DEFICIT ATUARIAL DO RPPS	5	0	456.010.961	456.010.961
	Total		456.010.961	456.010.961
Total			4.276.580.905	4.276.580.905

IPU - IDENTIFICADOR DE PROCEDÊNCIA E USO::

- 1 - RECURSOS RECEBIDOS PARA LIVRE UTILIZAÇÃO
- 2 - RECURSOS RECEBIDOS DE OUTRA UNIDADE ORÇAMENTÁRIA DO ORÇAMENTO FISCAL PARA LIVRE UTILIZAÇÃO
- 3 - RECURSOS RECEBIDOS PARA CONTRAPARTIDA
- 4 - RECURSOS RECEBIDOS PARA EMENDAS DA COMISSÃO DE PARTICIPAÇÃO POPULAR
- 5 - RECURSOS RECEBIDOS PARA BENEFÍCIOS PREVISTOS NO ART.39 DA LC 64/2002
- 6 - RECURSOS RECEBIDOS PARA CONTRAPARTIDA DE OPERAÇÃO DE CRÉDITO
- 7 - RECURSOS RECEBIDOS PARA AUXÍLIOS DOENÇA, FUNERAL, ALIMENTAÇÃO, TRANSPORTE E FARDAMENTO
- 8 - RECURSOS RECEBIDOS PARA EMENDAS PARLAMENTARES
- 9 - RECURSOS RECEBIDOS PARA PRECATÓRIOS E SENTENÇAS JUDICIAIS

IAG - IDENTIFICADOR DE AÇÃO GOVERNAMENTAL

- 0 - AÇÃO DE ACOMPANHAMENTO GERAL
- 1 - AÇÃO DE ACOMPANHAMENTO INTENSIVO

RECURSOS ORÇAMENTÁRIOS CATEGORIA DE PESSOAL

Exercício: **2.016**

R\$ 1,00

ÓRGÃO: 1.03.0 - TRIBUNAL DE JUSTIÇA DO ESTADO DE MINAS GERAIS - TJMG

UO: 1.03.1 - TRIBUNAL DE JUSTIÇA DO ESTADO DE MINAS GERAIS - TJMG

<i>ESPECIFICAÇÃO</i>	<i>QTDE.</i>
PESSOAL ATIVO	
<i>ADMINISTRATIVA</i>	11.163
<i>DIREÇÃO E ASSESSORAMENTO</i>	2.420
<i>DIREÇÃO SUPERIOR</i>	5
<i>ESPECIALIZADA</i>	1.752
<i>MEMBROS DE PODER</i>	1.068
<i>TÉCNICA</i>	121
SUBTOTAL	16.529
PESSOAL INATIVO	
<i>INATIVO</i>	5.513
SUBTOTAL	5.513
TOTAL	22.042

RESUMO

	VALOR	% DE PARTICIPAÇÃO
<i>PESSOAL ATIVO</i>	3.022.814.339	70,68
<i>PESSOAL INATIVO</i>	1.253.765.566	29,32
TOTAL GERAL	4.276.579.905	

FUNDO ESPECIAL DO PODER JUDICIÁRIO DO ESTADO DE MINAS GERAIS - FEPJ

PROGRAMA DE TRABALHO

Exercício: 2 016

RECURSOS DE TODAS AS FONTES

R\$ 1,00

ÓRGÃO: 1.03.0 - TRIBUNAL DE JUSTIÇA DO ESTADO DE MINAS GERAIS - TJMG

UO: 4.03.1 - FUNDO ESPECIAL DO PODER JUDICIÁRIO DO ESTADO DE MINAS GERAIS - FEPJ

ESPECIFICAÇÃO	MOD.	IAG	FONTE	IPU	PESSOAL ENCARGOS SOCIAIS	JUROS ENC. DÍVIDA	OUTRAS DESPESAS CORRENTES	INVESTIMENTOS	INVERSÕES FINANCEIRAS	AMORTIZAÇÃO DA DÍVIDA	TOTAL
02 JUDICIÁRIA											1.129.145.934
02 061 AÇÃO JUDICIÁRIA											1.123.750.192
02 061 701 APOIO À ADMINISTRAÇÃO PÚBLICA											334.611.545
02 061 701 2 119 AUXÍLIOS CONCEDIDOS A MAGISTRADOS E SERVIDORES											334.611.545
<i>GARANTIR OS RECURSOS NECESSÁRIOS AO PAGAMENTO DE AUXÍLIOS AOS MAGISTRADOS E SERVIDORES DO TRIBUNAL DE JUSTIÇA DO ESTADO DE MINAS GERAIS.</i>											
02 061 701 2 119 0001 AUXÍLIOS CONCEDIDOS A MAGISTRADOS E SERVIDORES											334.611.545
	90	0	60	1			143.490.416				143.490.416
	90	0	60	2			25.574.564				25.574.564
	90	0	60	7			165.546.565				165.546.565
<u>Produto</u>											<u>Meta.</u>
PESSOA BENEFICIADA											17.007
02 061 706 PRESTAÇÃO JURISDICIONAL											789.138.647
02 061 706 1 091 CELERIDADE NA PRESTAÇÃO JURISDICIONAL											21.316.503
<i>EXECUTAR PROJETOS PREVISTOS NO PLANEJAMENTO ESTRATÉGICO QUE IMPACTEM DIRETAMENTE NO DESEMPENHO DA PRESTAÇÃO JURISDICIONAL E, CONSEQUENTEMENTE, NOS RESULTADOS ENTREGUES PELO TRIBUNAL DE JUSTIÇA DO ESTADO DE MINAS GERAIS À SOCIEDADE.</i>											
02 061 706 1 091 0001 CELERIDADE NA PRESTAÇÃO JURISDICIONAL											21.316.503
	90	0	60	1			3.654.592				3.654.592
	90	0	77	1			7.255.031	10.406.880			17.661.911
<u>Produto</u>											<u>Meta.</u>
PROJETO IMPLANTADO											65
02 061 706 2 050 GESTÃO ADMINISTRATIVA DE 1ª E 2ª INSTÂNCIAS											483.512.846
<i>DESTINAR RECURSOS PARA A EXECUÇÃO DOS SERVIÇOS DE APOIO E SUPORTE TÉCNICO ADMINISTRATIVO NECESSÁRIOS AO CUMPRIMENTO DAS ATRIBUIÇÕES INSTITUCIONAIS DO TRIBUNAL DE JUSTIÇA DO ESTADO DE MINAS GERAIS.</i>											
02 061 706 2 050 0001 GESTÃO ADMINISTRATIVA DE 1ª E 2ª INSTÂNCIAS											483.512.846

PROGRAMA DE TRABALHO

Exercício: 2 016

RECURSOS DE TODAS AS FONTES

R\$ 1,00

ÓRGÃO: 1.03.0 - TRIBUNAL DE JUSTIÇA DO ESTADO DE MINAS GERAIS - TJMG

UO: 4.03.1 - FUNDO ESPECIAL DO PODER JUDICIÁRIO DO ESTADO DE MINAS GERAIS - FEPJ

ESPECIFICAÇÃO	MOD.	IAG	FONTE	IPU	PESSOAL ENCARGOS SOCIAIS	JUROS ENC. DÍVIDA	OUTRAS DESPESAS CORRENTES	INVESTIMENTOS	INVERSÕES FINANCEIRAS	AMORTIZAÇÃO DA DÍVIDA	TOTAL
	90	0	47	1				400.000			400.000
	90	0	60	1			92.600.000	5.460.081			98.060.081
	90	0	77	1			368.223.784	16.828.981			385.052.765
<u>Produto</u>											
<u>Unid. Medida</u>											
<u>Meta.</u>											
AÇÃO DE APOIO À GESTÃO INSTITUCIONAL REALIZADA			AÇÃO								1
02 061 706 2 091 OBRAS E GESTÃO PREDIAL											202.632.063
<i>DESTINAR RECURSOS NECESSÁRIOS À GARANTIA DA INFRAESTRUTURA FÍSICA DAS UNIDADES PREDIAIS DE 1ª E 2ª INSTÂNCIAS DO TRIBUNAL DE JUSTIÇA DO ESTADO DE MINAS GERAIS.</i>											
02 061 706 2 091 0001 OBRAS E GESTÃO PREDIAL											202.632.063
	90	0	60	2				21.900.000			21.900.000
	90	0	77	1			69.903.041	110.829.022			180.732.063
<u>Produto</u>											
<u>Unid. Medida</u>											
<u>Meta.</u>											
INTERVENÇÃO CONCLUÍDA			INTERVENÇÃO								9
02 061 706 4 395 PROCESSAMENTO JUDICIÁRIO											81.677.235
<i>DESTINAR RECURSOS PARA AS ATIVIDADES QUE CONTRIBUAM PARA A MISSÃO DO TJMG, INCLUSIVE PARA ATENDIMENTO DOS FEITOS AMPARADOS PELA ASSISTÊNCIA JUDICIÁRIA: CUMPRIMENTO DE DILIGÊNCIAS JUDICIAIS, EXAME DE ÁCIDO DESOXIRRIBONUCLEÍCO (DNA), PERITOS, TRADUTORES E INTÉRPRETES. E, AINDA, PARA AS AÇÕES DESENVOLVIDAS PELA COORD. DA INFÂNCIA E JUVENTUDE E PELA COORD. DA MULHER EM SITUAÇÃO DE VIOLÊNCIA DOMÉSTICA E FAMILIAR E AS RELACIONADAS AO APERFEIÇOAMENTO DOS JUIZADOS ESPECIAIS.</i>											
02 061 706 4 395 0001 PROCESSAMENTO JUDICIÁRIO											81.677.235
	90	0	24	1			211.435				211.435
	90	0	60	1			2.474.564				2.474.564
	90	0	60	2			780.000				780.000
	90	0	70	1			2.945.581				2.945.581
	90	0	77	1			64.108.221	11.157.434			75.265.655

PROGRAMA DE TRABALHO

Exercício: 2 016

RECURSOS DE TODAS AS FONTES

R\$ 1,00

ÓRGÃO: 1.03.0 - TRIBUNAL DE JUSTIÇA DO ESTADO DE MINAS GERAIS - TJMG

UO: 4.03.1 - FUNDO ESPECIAL DO PODER JUDICIÁRIO DO ESTADO DE MINAS GERAIS - FEPJ

ESPECIFICAÇÃO			MOD.	IAG	FONTES	IPU	PESSOAL ENCARGOS SOCIAIS	JUROS ENC. DÍVIDA	OUTRAS DESPESAS CORRENTES	INVESTIMENTOS	INVERSÕES FINANCEIRAS	AMORTIZAÇÃO DA DÍVIDA	TOTAL
<u>Produto</u>	<u>Unid. Medida</u>	<u>Meta.</u>											
PROCESSO JULGADO	PROCESSO	2.605.000											
02 128	FORMAÇÃO DE RECURSOS HUMANOS												5.395.742
02 128 706	PRESTAÇÃO JURISDICIONAL												5.395.742
02 128 706 2 109	FORMAÇÃO, APERFEIÇOAMENTO E DESENVOLVIMENTO CONTÍNUO DE PESSOAS												5.395.742
<i>OFERECER E APRIMORAR A FORMAÇÃO INICIAL E CONTINUADA DE MAGISTRADOS, SERVIDORES E COLABORADORES DA JUSTIÇA, COM O PROPÓSITO DE CONTRIBUIR PARA A EFETIVIDADE NA PRESTAÇÃO JURISDICIONAL.</i>													
02 128 706 2 109 0001	FORMAÇÃO, APERFEIÇOAMENTO E DESENVOLVIMENTO CONTÍNUO DE PESSOAS		90	0	77	1			5.328.242	67.500			5.395.742
<u>Produto</u>	<u>Unid. Medida</u>	<u>Meta.</u>											
PESSOA FORMADA CAPACITADA E TREINADA	PESSOA	15.000											
TOTAL									952.096.036	177.049.898			1.129.145.934

RECURSOS FINANCEIROS
FONTE DE RECURSOS E GRUPOS DE DESPESA - FISCAL

Exercício: 2016

R\$ 1,00

ÓRGÃO: 1.03.0 - TRIBUNAL DE JUSTIÇA DO ESTADO DE MINAS GERAIS - TJMG

UO: 4.03.1 - FUNDO ESPECIAL DO PODER JUDICIÁRIO DO ESTADO DE MINAS GERAIS - FEPJ

FONTE / GRUPO DESPESA	IPU	IAG	OUTRAS	INVESTIMENTOS	Total
			DESPESAS		
			CORRENTES		
CONVÊNIO COM A UNIÃO E SUAS ENTIDADES	1	0	211.435	0	211.435
	Total		211.435	0	211.435
ALIENAÇÃO DE BENS DE ENTIDADES ESTADUAIS	1	0	0	400.000	400.000
	Total		0	400.000	400.000
RECURSOS DIRETAMENTE ARRECADADOS	1	0	242.219.572	5.460.081	247.679.653
	2	0	26.354.564	21.900.000	48.254.564
	7	0	165.546.565	0	165.546.565
	Total		434.120.701	27.360.081	461.480.782
CONVÊNIO COM OS ESTADOS, O DISTRITO FEDERAL, OS MUNICÍPIOS, AS INSTITUIÇÕES PRIVADAS E OS ORGANISMOS DO EXTERIOR	1	0	2.945.581	0	2.945.581
	Total		2.945.581	0	2.945.581
RECEITAS DE FISCALIZAÇÃO, TAXAS E CUSTAS JUDICIAIS	1	0	514.818.319	149.289.817	664.108.136
	Total		514.818.319	149.289.817	664.108.136
Total			952.096.036	177.049.898	1.129.145.934

RECURSOS FINANCEIROS
FONTE DE RECURSOS E GRUPOS DE DESPESA - FISCAL

Exercício: 2016

R\$ 1,00

ÓRGÃO: 1.03.0 - TRIBUNAL DE JUSTIÇA DO ESTADO DE MINAS GERAIS - TJMG

UO: 4.03.1 - FUNDO ESPECIAL DO PODER JUDICIÁRIO DO ESTADO DE MINAS GERAIS - FEPJ

IPU - IDENTIFICADOR DE PROCEDÊNCIA E USO::

- 1 - RECURSOS RECEBIDOS PARA LIVRE UTILIZAÇÃO
- 2 - RECURSOS RECEBIDOS DE OUTRA UNIDADE ORÇAMENTÁRIA DO ORÇAMENTO FISCAL PARA LIVRE UTILIZAÇÃO
- 3 - RECURSOS RECEBIDOS PARA CONTRAPARTIDA
- 4 - RECURSOS RECEBIDOS PARA EMENDAS DA COMISSÃO DE PARTICIPAÇÃO POPULAR
- 5 - RECURSOS RECEBIDOS PARA BENEFÍCIOS PREVISTOS NO ART.39 DA LC 64/2002
- 6 - RECURSOS RECEBIDOS PARA CONTRAPARTIDA DE OPERAÇÃO DE CRÉDITO
- 7 - RECURSOS RECEBIDOS PARA AUXÍLIOS DOENÇA, FUNERAL, ALIMENTAÇÃO, TRANSPORTE E FARDAMENTO
- 8 - RECURSOS RECEBIDOS PARA EMENDAS PARLAMENTARES
- 9 - RECURSOS RECEBIDOS PARA PRECATÓRIOS E SENTENÇAS JUDICIAIS

IAG - IDENTIFICADOR DE AÇÃO GOVERNAMENTAL

- 0 - AÇÃO DE ACOMPANHAMENTO GERAL
- 1 - AÇÃO DE ACOMPANHAMENTO INTENSIVO

DEMONSTRATIVO DOS RECURSOS FINANCEIROS

Exercício: 2016

R\$ 1,00

ÓRGÃO: 1.03.0 - TRIBUNAL DE JUSTIÇA DO ESTADO DE MINAS GERAIS - TJMG

UO: 4.03.1 - FUNDO ESPECIAL DO PODER JUDICIÁRIO DO ESTADO DE MINAS GERAIS - FEPJ

1. RECEITA PRÓPRIA

CÓDIGO	FONTE CLAS.	ESPECIFICAÇÃO	DESDOBRAMENTO	FONTE	CATEGORIA / SUBCATEGORIA
1000.00.00.00		RECEITAS CORRENTES			795.858.870
1100.00.00.00		RECEITA TRIBUTÁRIA			661.427.098
1120.00.00.00		TAXAS		661.427.098	
1121.00.00.00		TAXAS PELO EXERCÍCIO DO PODER DE POLÍCIA	467.051.045		
1121.07.00.00	77	TAXA DE FISCALIZAÇÃO JUDICIÁRIA	467.051.045		
1122.00.00.00		TAXAS PELA PRESTAÇÃO DE SERVIÇOS	194.376.053		
1122.08.00.00		EMOLUMENTOS E CUSTAS JUDICIAIS	115.964.234		
1122.08.01.00	77	RECEITA JUDICIÁRIA - JUIZADO ESPECIAL	15.562.077		
1122.08.02.00	77	RECEITA JUDICIÁRIA - CUSTAS JUDICIAIS	100.402.157		
1122.67.00.00	77	TAXA JUDICIÁRIA	78.411.819		
1300.00.00.00		RECEITA PATRIMONIAL			53.457.339
1320.00.00.00		RECEITA DE VALORES MOBILIÁRIOS		53.086.315	
1325.00.00.00	24	REMUNERAÇÃO DE DEPÓSITOS BANCÁRIOS	1.435		
1325.00.00.00	60	REMUNERAÇÃO DE DEPÓSITOS BANCÁRIOS	53.049.899		
1325.00.00.00	70	REMUNERAÇÃO DE DEPÓSITOS BANCÁRIOS	34.981		
1330.00.00.00		RECEITA DE CONCESSÕES E PERMISSÕES		371.024	
1333.00.00.00		RECEITA DE CONCESSÕES E PERMISSÕES - DIREITOS DE USO DE BENS PÚBLICOS	371.024		
1333.01.00.00	60	RECEITA DE CONCESSÃO DE DIREITO REAL DE USO DE ÁREA PÚBLICA	371.024		

DEMONSTRATIVO DOS RECURSOS FINANCEIROS

Exercício: 2016

R\$ 1,00

ÓRGÃO: 1.03.0 - TRIBUNAL DE JUSTIÇA DO ESTADO DE MINAS GERAIS - TJMG

UO: 4.03.1 - FUNDO ESPECIAL DO PODER JUDICIÁRIO DO ESTADO DE MINAS GERAIS - FEPJ

1. RECEITA PRÓPRIA

CÓDIGO	FONTE CLAS.	ESPECIFICAÇÃO	DESDOBRAMENTO	FONTE	CATEGORIA / SUBCATEGORIA
1600.00.00.00		RECEITAS DE SERVIÇOS			75.760.692
1600.01.00.00		SERVIÇOS COMERCIAIS	277		
1600.01.02.00	60	SERVIÇOS DE COMERCIALIZAÇÃO DE LIVROS, PERIÓDICOS, MATERIAIS ESCOLAR E PUBLICIDADE	277		
1600.13.00.00		SERVIÇOS ADMINISTRATIVOS	67.653.260		
1600.13.01.00	60	SERVIÇOS DE INSCRIÇÃO EM CONCURSOS PÚBLICOS	7.025.000		
1600.13.07.00	60	SERVIÇOS DE FOTOCÓPIAS E/OU CÓPIAS HELIOGRÁFICAS	338		
1600.13.55.00	77	RECEITAS DO SERVIÇO PÚBLICO JUDICIÁRIO	1.200.000		
1600.13.56.00	60	RECEITAS PROCESSUAIS DIVERSAS - TJMG	12.000		
1600.13.59.00	60	RECEITA PELO SERVIÇO DE ADMINISTRAÇÃO DE DEPOSITOS JUDICIAIS	59.415.922		
1600.99.00.00	60	OUTROS SERVIÇOS	8.107.155		
1700.00.00.00		TRANSFERÊNCIAS CORRENTES			3.120.600
1760.00.00.00		TRANSFERÊNCIAS DE CONVÊNIOS		3.120.600	
1761.00.00.00		TRANSFERÊNCIA DE CONVÊNIOS DA UNIÃO E DE SUAS ENTIDADES	210.000		
1761.99.00.00		OUTRAS TRANSFERÊNCIAS DE CONVÊNIOS DA UNIÃO	210.000		
1761.99.52.00		TRANSFERÊNCIAS DE CONVÊNIOS DA UNIÃO DESTINADAS A PROGRAMAS ASSOCIADOS AS ATIVIDADES JUDICIÁRIAS	210.000		
1761.99.52.03	24	CONSELHO REGIONAL DE MEDICINA VETERINÁRIA DE MINAS GERAIS / TRIBUNAL DE JUSTIÇA DO ESTADO DE MINAS GERAIS - TJMG	210.000		
1763.00.00.00		TRANSFERÊNCIA DE CONVÊNIO DOS MUNICÍPIOS E DE SUAS ENTIDADES	2.910.600		
1763.99.00.00		OUTRAS TRANSFERÊNCIAS DE CONVÊNIOS DOS MUNICÍPIOS	2.910.600		

DEMONSTRATIVO DOS RECURSOS FINANCEIROS

Exercício: 2016

R\$ 1,00

ÓRGÃO: 1.03.0 - TRIBUNAL DE JUSTIÇA DO ESTADO DE MINAS GERAIS - TJMG

UO: 4.03.1 - FUNDO ESPECIAL DO PODER JUDICIÁRIO DO ESTADO DE MINAS GERAIS - FEPJ

1. RECEITA PRÓPRIA

CÓDIGO	FONTE CLAS.	ESPECIFICAÇÃO	DESDOBRAMENTO	FONTE	CATEGORIA / SUBCATEGORIA
1763.99.13.00	70	DIVERSOS MUNICIPIOS / TRIBUNAL DE JUSTIÇA DO ESTADO DE MINAS GERAIS	2.910.600		
1900.00.00.00		OUTRAS RECEITAS CORRENTES			2.093.141
1910.00.00.00		MULTAS E JUROS DE MORA		1.516.185	
1911.00.00.00		MULTAS E JUROS DE MORA DOS TRIBUTOS	1.403.951		
1911.10.00.00		MULTAS E JUROS DE MORA DE OUTRAS TAXAS	1.403.951		
1911.10.03.00	77	MULTAS E JUROS DE MORA DA TAXA JUDICIÁRIA	120		
1911.10.09.00	77	MULTAS E JUROS DE MORA DA TAXA DE FISCALIZAÇÃO JUDICIÁRIA	1.403.393		
1911.10.18.00	77	MULTAS E JUROS DE MORA DA RECEITA JUDICIARIA - CUSTAS JUDICIAIS	158		
1911.10.19.00	77	MULTAS E JUROS DE MORA DA RECEITA JUDICIARIA - JUIZADO ESPECIAL	280		
1913.00.00.00		MULTA E JUROS DE MORA DA DÍVIDA ATIVA DOS TRIBUTOS	73.834		
1913.23.00.00	77	MULTAS E JUROS DE MORA DA DIVIDA ATIVA DA TAXA DE FISCALIZACAO JUDICIARIA	23.515		
1913.52.00.00	77	MULTAS E JUROS DE MORA DA DIVIDA ATIVA DA TAXA JUDICIARIA	15.987		
1913.53.00.00	77	MULTAS E JUROS DE MORA DA DIVIDA ATIVA DA RECEITA JUDICIARIA - CUSTAS JUDICIAIS	31.386		
1913.54.00.00	77	MULTAS E JUROS DE MORA DA DIVIDA ATIVA DA RECEITA JUDICIARIA - JUIZADO ESPECIAL	2.946		
1915.00.00.00		MULTAS E JUROS DE MORA DA DIVIDA ATIVA DE OUTRAS RECEITAS	24.000		
1915.99.00.00		OUTRAS MULTAS E JUROS DE MORA DA DIVIDA ATIVA DE OUTRAS RECEITAS	24.000		
1915.99.51.00	60	MULTAS E JUROS DE MORA DA RECEITA DA DIVIDA ATIVA - RECEITAS PROCESSUAIS DIVERSAS ç TJMG	24.000		
1918.00.00.00		MULTAS E JUROS DE MORA DE OUTRAS RECEITAS	2.400		

DEMONSTRATIVO DOS RECURSOS FINANCEIROS

Exercício: 2016

R\$ 1,00

ÓRGÃO: 1.03.0 - TRIBUNAL DE JUSTIÇA DO ESTADO DE MINAS GERAIS - TJMG

UO: 4.03.1 - FUNDO ESPECIAL DO PODER JUDICIÁRIO DO ESTADO DE MINAS GERAIS - FEPJ

1. RECEITA PRÓPRIA

CÓDIGO	FONTE CLAS.	ESPECIFICAÇÃO	DESDOBRAMENTO	FONTE	CATEGORIA / SUBCATEGORIA
1918.53.00.00	60	MULTAS E JUROS DE MORA - RECEITAS PROCESSUAIS DIVERSAS ¿ TJMG	2.400		
1919.00.00.00		MULTAS DE OUTRAS ORIGENS	12.000		
1919.51.00.00	77	MULTAS PECUNIÁRIAS E JUROS DE MORA FIXADOS EM SENTENÇAS JUDICIAIS	12.000		
1930.00.00.00		RECEITA DA DÍVIDA ATIVA		478.753	
1931.00.00.00		RECEITA DA DÍVIDA ATIVA TRIBUTÁRIA	358.753		
1931.19.00.00	77	RECEITA DA DÍVIDA ATIVA TRIBUTÁRIA DE OUTRAS TAXAS	8.626		
1931.52.00.00	77	RECEITA DA DIVIDA ATIVA TRIBUTARIA DA TAXA JUDICIARIA	106.614		
1931.53.00.00	77	RECEITA DA DIVIDA ATIVA TRIBUTARIA DA RECEITA JUDICIARIA - CUSTAS JUDICIAIS	200.852		
1931.54.00.00	77	RECEITA DA DIVIDA ATIVA TRIBUTARIA DA RECEITA JUDICIARIA - JUIZADO ESPECIAL	19.146		
1931.55.00.00	77	RECEITA DA DIVIDA ATIVA TRIBUTARIA DA TAXA DE FISCALIZACAO JUDICIARIA	23.515		
1932.00.00.00		RECEITA DA DÍVIDA ATIVA NÃO TRIBUTÁRIA	120.000		
1932.52.00.00	60	RECEITA DA DIVIDA ATIVA - RECEITAS PROCESSUAIS DIVERSAS ¿ TJMG	120.000		
1990.00.00.00		RECEITAS DIVERSAS		98.203	
1990.99.00.00	60	OUTRAS RECEITAS	98.203		
2000.00.00.00		RECEITAS DE CAPITAL			400.000
2200.00.00.00		ALIENAÇÃO DE BENS			400.000
2210.00.00.00		ALIENAÇÃO DE BENS MÓVEIS		400.000	
2219.00.00.00		ALIENAÇÃO DE OUTROS BENS MÓVEIS	400.000		

DEMONSTRATIVO DOS RECURSOS FINANCEIROS

Exercício: 2016

R\$ 1,00

ÓRGÃO: 1.03.0 - TRIBUNAL DE JUSTIÇA DO ESTADO DE MINAS GERAIS - TJMG

UO: 4.03.1 - FUNDO ESPECIAL DO PODER JUDICIÁRIO DO ESTADO DE MINAS GERAIS - FEPJ

1. RECEITA PRÓPRIA

CÓDIGO	FONTE CLAS.	ESPECIFICAÇÃO	DESDOBRAMENTO	FONTE	CATEGORIA / SUBCATEGORIA
2219.99.00.00	47	OUTRAS ALIENAÇÕES DE BENS MÓVEIS	400.000		
7000.00.00.00		RECEITA INTRA-ORÇAMENTÁRIA			285.000.000
7600.00.00.00		RECEITA DE SERVIÇOS			285.000.000
7600.13.00.00		SERVIÇOS ADMINISTRATIVOS	285.000.000		
7600.13.59.00	60	RECEITA PELO SERVIÇO DE ADMINISTRAÇÃO DE DEPOSITOS JUDICIAIS	285.000.000		
SUBTOTAL 1					1.081.258.870

DEMONSTRATIVO DOS RECURSOS FINANCEIROS

R\$ 1,00

ÓRGÃO: 1.3.0 - TRIBUNAL DE JUSTIÇA DO ESTADO DE MINAS GERAIS - TJMG**UO:** 4.03.1 - FUNDO ESPECIAL DO PODER JUDICIÁRIO DO ESTADO DE MINAS GERAIS - FEPJ**2. REPASSE DE RECURSOS DO TESOUREO ESTADUAL**

SUBTOTAL 2

3. RECURSOS RECEBIDOS DE ÓRGÃOS/ENTIDADES DO ORÇAMENTO FISCAL**TOTAL**

INSTITUTO ESTADUAL DE FLORESTAS

600.000

TRIBUNAL DE JUSTIÇA DO ESTADO DE MINAS GERAIS

47.474.564

INSTITUTO MINEIRO DE AGROPECUÁRIA

120.000

FUNDAÇÃO ESTADUAL DO MEIO AMBIENTE

60.000

SUBTOTAL 3

48.254.564**4. REPASSE A ÓRGÃOS ENTIDADES DO ORÇAMENTO FISCAL****TOTAL**

CORPO DE BOMBEIROS MILITAR DO ESTADO DE MINAS GERAIS

30.000

POLÍCIA MILITAR DO ESTADO DE MINAS GERAIS

337.500

SUBTOTAL 4

367.500**5. Receita Total (1 + 2 + 3)****1.129.513.434****6. Receita Disponível (5 - 4)****1.129.145.934**

TRIBUNAL DE JUSTIÇA MILITAR DO ESTADO DE MINAS GERAIS - TJMMG

PROGRAMA DE TRABALHO

Exercício: 2 016

RECURSOS DE TODAS AS FONTES

R\$ 1,00

ÓRGÃO: 1.05.0 - TRIBUNAL DE JUSTIÇA MILITAR DO ESTADO DE MINAS GERAIS - TJMMG

UO: 1.05.1 - TRIBUNAL DE JUSTIÇA MILITAR DO ESTADO DE MINAS GERAIS - TJMMG

ESPECIFICAÇÃO	MOD.	IAG	FONTE	IPU	PESSOAL ENCARGOS SOCIAIS	JUROS ENC. DÍVIDA	OUTRAS DESPESAS CORRENTES	INVESTIMENTOS	INVERSÕES FINANCEIRAS	AMORTIZAÇÃO DA DÍVIDA	TOTAL
02 JUDICIÁRIA											39.166.000
02 061 AÇÃO JUDICIÁRIA											8.298.000
02 061 701 APOIO À ADMINISTRAÇÃO PÚBLICA											3.628.000
02 061 701 2 127 AUXÍLIOS CONCEDIDOS A MAGISTRADOS E SERVIDORES											3.628.000
<i>GARANTIR O PAGAMENTO DE AUXÍLIOS A MAGISTRADOS E SERVIDORES.</i>											
02 061 701 2 127 0001 AUXÍLIOS CONCEDIDOS A MAGISTRADOS E SERVIDORES											3.628.000
	90	0	10	1			144.000				144.000
	90	0	10	7			3.484.000				3.484.000
<u>Produto</u>											<u>Meta.</u>
PESSOA BENEFICIADA											133
02 061 734 PRESTAÇÃO JURISDICIONAL MILITAR											4.670.000
02 061 734 2 062 PRESERVAÇÃO DO PATRIMÔNIO ADMINISTRATIVO E JUDICIAL MILITAR											50.000
<i>REALIZAR A GESTÃO DOCUMENTAL, A GESTÃO ARQUIVÍSTICA E A DIVULGAÇÃO DA MEMÓRIA DA JUSTIÇA MILITAR DO ESTADO DE MINAS GERAIS. IDENTIFICAR, CLASSIFICAR, INDEXAR, GRAVAR EM MÍDIA ELETRÔNICA, SEPARAR OS DOCUMENTOS COM DANOS CRÍTICOS, DESINFESTAR, HIGIENIZAR, ORGANIZAR EM ARQUIVOS DE GUARDA TEMPORÁRIA E PERMANENTE E DIVULGAR DE ACORDO COM A LEGISLAÇÃO APLICÁVEL.</i>											
02 061 734 2 062 0001 PRESERVAÇÃO DO PATRIMÔNIO ADMINISTRATIVO E JUDICIAL MILITAR											50.000
	90	0	10	1			50.000				50.000
<u>Produto</u>											<u>Meta.</u>
GESTÃO DOCUMENTAL											1
02 061 734 4 355 PROCESSAMENTO JUDICIÁRIO MILITAR DE 1ª E 2ª INSTÂNCIAS E AÇÕES DE COMUNICAÇÃO INSTITUCIONAL											4.620.000
<i>PROCESSAR E JULGAR OS CRIMES MILITARES E AÇÕES JUDICIAIS CONTRA ATOS DISCIPLINARES MILITARES PRATICADOS PELOS OFICIAIS E PRAÇAS DA POLÍCIA MILITAR E DO CORPO DE BOMBEIROS MILITAR, BEM COMO OS CRIMES COMETIDOS POR MILITARES DA RESERVA E REFORMADOS, NOS CASOS ESPECIFICADOS NA LEGISLAÇÃO PENAL MILITAR, E PRATICAR AÇÕES DE COMUNICAÇÃO INSTITUCIONAL.</i>											
02 061 734 4 355 0001 PROCESSAMENTO JUDICIÁRIO MILITAR DE 1ª E 2ª INSTÂNCIAS E AÇÕES DE COMUNICAÇÃO INSTITUCIONAL											4.620.000

PROGRAMA DE TRABALHO

Exercício: 2 016

RECURSOS DE TODAS AS FONTES

R\$ 1,00

ÓRGÃO: 1.05.0 - TRIBUNAL DE JUSTIÇA MILITAR DO ESTADO DE MINAS GERAIS - TJMMG

UO: 1.05.1 - TRIBUNAL DE JUSTIÇA MILITAR DO ESTADO DE MINAS GERAIS - TJMMG

ESPECIFICAÇÃO	MOD.	IAG	FONTE	IPU	PESSOAL ENCARGOS SOCIAIS	JUROS ENC. DÍVIDA	OUTRAS DESPESAS CORRENTES	INVESTIMENTOS	INVERSÕES FINANCEIRAS	AMORTIZAÇÃO DA DÍVIDA	TOTAL
	90	0	10	1			3.850.000				3.850.000
	90	0	60	1			200.000	570.000			770.000
<u>Produto</u>											<u>Meta.</u>
PROCESSO JULGADO			PROCESSO								2.500
02 122			ADMINISTRAÇÃO GERAL								30.868.000
02 122 701			APOIO À ADMINISTRAÇÃO PÚBLICA								30.868.000
02 122 701 2 453			REMUNERAÇÃO DE MAGISTRADOS DA ATIVA E ENCARGOS SOCIAIS								8.027.000
<i>VIABILIZAR A REMUNERAÇÃO DE MAGISTRADOS DA ATIVA E PAGAMENTO DOS RESPECTIVOS ENCARGOS SOCIAIS, VISANDO GARANTIR A PRESTAÇÃO JURISDICIONAL COM QUALIDADE, EFICIÊNCIA E PRESTEZA.</i>											
02 122 701 2 453 0001			REMUNERAÇÃO DE MAGISTRADOS DA ATIVA E ENCARGOS SOCIAIS								8.027.000
	90	0	10	1	6.927.000						6.927.000
	91	0	10	1	1.100.000						1.100.000
<u>Produto</u>											<u>Meta.</u>
PESSOA REMUNERADA			UNIDADE								13
02 122 701 2 456			REMUNERAÇÃO DE SERVIDORES DA ATIVA E ENCARGOS SOCIAIS								22.841.000
<i>VIABILIZAR A REMUNERAÇÃO DE SERVIDORES DA ATIVA E PAGAMENTO DOS RESPECTIVOS ENCARGOS SOCIAIS, VISANDO GARANTIR A PRESTAÇÃO JURISDICIONAL COM QUALIDADE, EFICIÊNCIA E PRESTEZA E A EXECUÇÃO DE ATIVIDADES ADMINISTRATIVAS NECESSÁRIAS AO FUNCIONAMENTO DA INSTITUIÇÃO.</i>											
02 122 701 2 456 0001			REMUNERAÇÃO DE SERVIDORES DA ATIVA E ENCARGOS SOCIAIS								22.841.000
	90	0	10	1	20.201.000						20.201.000
	91	0	10	1	2.640.000						2.640.000
<u>Produto</u>											<u>Meta.</u>
PESSOA REMUNERADA			UNIDADE								148
09			PREVIDÊNCIA SOCIAL								14.128.022
09 272			PREVIDÊNCIA DO REGIME ESTATUTÁRIO								14.128.022
09 272 702			OBRIGAÇÕES ESPECIAIS								14.128.022

PROGRAMA DE TRABALHO

Exercício: 2 016

RECURSOS DE TODAS AS FONTES

R\$ 1,00

ÓRGÃO: 1.05.0 - TRIBUNAL DE JUSTIÇA MILITAR DO ESTADO DE MINAS GERAIS - TJMMG

UO: 1.05.1 - TRIBUNAL DE JUSTIÇA MILITAR DO ESTADO DE MINAS GERAIS - TJMMG

ESPECIFICAÇÃO				MOD.	IAG	FONTE	IPU	PESSOAL ENCARGOS SOCIAIS	JUROS ENC. DÍVIDA	OUTRAS DESPESAS CORRENTES	INVESTIMENTOS	INVERSÕES FINANCEIRAS	AMORTIZAÇÃO DA DÍVIDA	TOTAL
09	272	702	7 006											11.578.022
<i>PROVENTOS DE INATIVOS CIVIS E PENSIONISTAS</i>														
<i>ATENDER AO PAGAMENTO DE DESPESAS COM PROVENTOS DE INATIVOS CIVIS E PENSIONISTAS, TENDO EM CONTA A PROTEÇÃO DA SAÚDE E A MANUTENÇÃO DA QUALIDADE DE VIDA DOS BENEFICIÁRIOS NOS TERMOS DA LEGISLAÇÃO EM VIGOR.</i>														
09	272	702	7 006											11.578.022
			0001											1.430.000
				90	0	10	1	1.430.000						1.430.000
				90	0	42	5	3.503.021						3.503.021
				90	0	43	5	2.447.001						2.447.001
				90	0	58	5	4.190.000						4.190.000
				91	0	10	1	2.000						2.000
				91	0	58	5	6.000						6.000
<u>Produto</u>														<u>Meta.</u>
PROVENTO PAGO														33
09	272	702	7 007											2.550.000
<i>PROVENTOS DE INATIVOS MILITARES</i>														
<i>ATENDER AO PAGAMENTO DE PROVENTOS DE INATIVOS MILITARES DA RESERVA E REFORMADOS, TENDO EM CONTA A PROTEÇÃO DA SAÚDE E A MANUTENÇÃO DA QUALIDADE DE VIDA DAQUELES QUE PREENCHERAM OS REQUISITOS CONSTITUCIONAIS E LEGAIS RELATIVOS À INATIVIDADE.</i>														
09	272	702	7 007											2.550.000
			0001											2.250.000
				90	0	10	1	2.250.000						2.250.000
				91	0	10	1	300.000						300.000
<u>Produto</u>														<u>Meta.</u>
PROVENTO PAGO														3
28														1.000
														1.000
28	846													1.000
28	846	702												1.000
28	846	702	7 004											1.000
<i>ENCARGOS ESPECIAIS</i>														
<i>OUTROS ENCARGOS ESPECIAIS</i>														
<i>OBRIGAÇÕES ESPECIAIS</i>														
<i>PRECATÓRIOS E SENTENÇAS JUDICIÁRIAS</i>														
<i>ATENDER AO PAGAMENTO DE DESPESAS COM PRECATÓRIOS E REQUISIÇÕES DE PEQUENO VALOR, TENDO EM VISTA A EXECUÇÃO DAS DECISÕES CONDENATÓRIAS TRANSITADAS EM JULGADO PROFERIDAS PELO PODER JUDICIÁRIO CONTRA A FAZENDA PÚBLICA.</i>														

PROGRAMA DE TRABALHO

Exercício: 2 016

RECURSOS DE TODAS AS FONTES

R\$ 1,00

ÓRGÃO: 1.05.0 - TRIBUNAL DE JUSTIÇA MILITAR DO ESTADO DE MINAS GERAIS - TJMMG

UO: 1.05.1 - TRIBUNAL DE JUSTIÇA MILITAR DO ESTADO DE MINAS GERAIS - TJMMG

ESPECIFICAÇÃO				MOD.	IAG	FONTE	IPU	PESSOAL ENCARGOS SOCIAIS	JUROS ENC. DÍVIDA	OUTRAS DESPESAS CORRENTES	INVESTIMENTOS	INVERSÕES FINANCEIRAS	AMORTIZAÇÃO DA DÍVIDA	TOTAL
28	846	702	7 004 0001											1.000
			PRECATÓRIOS E SENTENÇAS JUDICIÁRIAS	90	0	10	9	1.000						1.000
	<u>Produto</u>		<u>Unid. Medida</u>				<u>Meta.</u>							
	PRECATÓRIO/RPV PAGO		UNIDADE				1							
TOTAL								44.997.022		7.728.000	570.000			53.295.022

RECURSOS FINANCEIROS
FONTE DE RECURSOS E GRUPOS DE DESPESA - FISCAL

Exercício: 2016

R\$ 1,00

ÓRGÃO: 1.05.0 - TRIBUNAL DE JUSTIÇA MILITAR DO ESTADO DE MINAS GERAIS - TJMMG

UO: 1.05.1 - TRIBUNAL DE JUSTIÇA MILITAR DO ESTADO DE MINAS GERAIS - TJMMG

FONTE / GRUPO DESPESA	IPU	IAG	PESSOAL E ENCARGOS SOCIAIS	OUTRAS DESPESAS CORRENTES	INVESTIMENTOS	Total
RECURSOS ORDINÁRIOS	1	0	34.850.000	4.044.000	0	38.894.000
	7	0	0	3.484.000	0	3.484.000
	9	0	1.000	0	0	1.000
	Total		34.851.000	7.528.000	0	42.379.000
CONTRIBUIÇÃO PATRONAL PARA O FUNFIP	5	0	3.503.021	0	0	3.503.021
	Total		3.503.021	0	0	3.503.021
CONTRIBUIÇÃO DO SERVIDOR PARA O FUNFIP	5	0	2.447.001	0	0	2.447.001
	Total		2.447.001	0	0	2.447.001
RECURSOS PARA COBERTURA DO DEFICIT ATUARIAL DO RPPS	5	0	4.196.000	0	0	4.196.000
	Total		4.196.000	0	0	4.196.000
RECURSOS DIRETAMENTE ARRECADADOS	1	0	0	200.000	570.000	770.000
	Total		0	200.000	570.000	770.000
Total			44.997.022	7.728.000	570.000	53.295.022

RECURSOS FINANCEIROS
FONTE DE RECURSOS E GRUPOS DE DESPESA - FISCAL

Exercício: 2016

R\$ 1,00

ÓRGÃO: 1.05.0 - TRIBUNAL DE JUSTIÇA MILITAR DO ESTADO DE MINAS GERAIS - TJMMG

UO: 1.05.1 - TRIBUNAL DE JUSTIÇA MILITAR DO ESTADO DE MINAS GERAIS - TJMMG

IPU - IDENTIFICADOR DE PROCEDÊNCIA E USO::

- 1 - RECURSOS RECEBIDOS PARA LIVRE UTILIZAÇÃO
- 2 - RECURSOS RECEBIDOS DE OUTRA UNIDADE ORÇAMENTÁRIA DO ORÇAMENTO FISCAL PARA LIVRE UTILIZAÇÃO
- 3 - RECURSOS RECEBIDOS PARA CONTRAPARTIDA
- 4 - RECURSOS RECEBIDOS PARA EMENDAS DA COMISSÃO DE PARTICIPAÇÃO POPULAR
- 5 - RECURSOS RECEBIDOS PARA BENEFÍCIOS PREVISTOS NO ART.39 DA LC 64/2002
- 6 - RECURSOS RECEBIDOS PARA CONTRAPARTIDA DE OPERAÇÃO DE CRÉDITO
- 7 - RECURSOS RECEBIDOS PARA AUXÍLIOS DOENÇA, FUNERAL, ALIMENTAÇÃO, TRANSPORTE E FARDAMENTO
- 8 - RECURSOS RECEBIDOS PARA EMENDAS PARLAMENTARES
- 9 - RECURSOS RECEBIDOS PARA PRECATÓRIOS E SENTENÇAS JUDICIAIS

IAG - IDENTIFICADOR DE AÇÃO GOVERNAMENTAL

- 0 - AÇÃO DE ACOMPANHAMENTO GERAL
- 1 - AÇÃO DE ACOMPANHAMENTO INTENSIVO

RECURSOS ORÇAMENTÁRIOS CATEGORIA DE PESSOAL

Exercício: **2.016**

R\$ 1,00

ÓRGÃO: 1.05.0 - TRIBUNAL DE JUSTIÇA MILITAR DO ESTADO DE MINAS GERAIS - TJMMG

UO: 1.05.1 - TRIBUNAL DE JUSTIÇA MILITAR DO ESTADO DE MINAS GERAIS - TJMMG

<i>ESPECIFICAÇÃO</i>	<i>QTDE.</i>
PESSOAL ATIVO	
<i>DIREÇÃO E ACESSORAMENTO</i>	50
<i>DIREÇÃO SUPERIOR</i>	3
<i>ESPECIALIZADA</i>	13
<i>MEMBROS DE PODER</i>	10
<i>OUTRAS</i>	31
<i>TÉCNICA</i>	64
SUBTOTAL	171
PESSOAL INATIVO	
<i>INATIVO</i>	35
SUBTOTAL	35
TOTAL	206

RESUMO

	VALOR	% DE PARTICIPAÇÃO
<i>PESSOAL ATIVO</i>	30.868.000	68,60
<i>PESSOAL INATIVO</i>	14.128.022	31,40
TOTAL GERAL	44.996.022	

GABINETE MILITAR DO GOVERNADOR DO ESTADO DE MINAS GERAIS - GABINETE
MILITAR

PROGRAMA DE TRABALHO

Exercício: 2 016

RECURSOS DE TODAS AS FONTES

R\$ 1,00

ÓRGÃO: 1.07.0 - GABINETE MILITAR DO GOVERNADOR DO ESTADO DE MINAS GERAIS -

UO: 1.07.1 - GABINETE MILITAR DO GOVERNADOR DO ESTADO DE MINAS GERAIS - GABINETE MILITAR

ESPECIFICAÇÃO	MOD.	IAG	FONTE	IPU	PESSOAL ENCARGOS SOCIAIS	JUROS ENC. DÍVIDA	OUTRAS DESPESAS CORRENTES	INVESTIMENTOS	INVERSÕES FINANCEIRAS	AMORTIZAÇÃO DA DÍVIDA	TOTAL
04 ADMINISTRAÇÃO											1.838.851
04 122 ADMINISTRAÇÃO GERAL											1.804.994
04 122 701 APOIO À ADMINISTRAÇÃO PÚBLICA											1.804.994
04 122 701 2 002 PLANEJAMENTO, GESTÃO E FINANÇAS											1.804.994
<i>COORDENAR, IMPLEMENTAR E AVALIAR AS AÇÕES DE PLANEJAMENTO, GESTÃO E FINANÇAS, EXECUTANDO OS SERVIÇOS DE APOIO E SUPORTE TÉCNICO-ADMINISTRATIVO NECESSÁRIOS AO CUMPRIMENTO DAS ATRIBUIÇÕES INSTITUCIONAIS.</i>											
04 122 701 2 002 0001 PLANEJAMENTO, GESTÃO E FINANÇAS											1.804.994
	90	0	10	1			1.750.530				1.750.530
	91	0	10	1			54.464				54.464
<u>Produto</u>											<u>Meta.</u>
AÇÃO DE APOIO À GESTÃO INSTITUCIONAL REALIZADA											1
04 128 FORMAÇÃO DE RECURSOS HUMANOS											33.857
04 128 701 APOIO À ADMINISTRAÇÃO PÚBLICA											33.857
04 128 701 2 018 DESENVOLVIMENTO E CAPACITAÇÃO DO SERVIDOR											33.857
<i>QUALIFICAR O SERVIDOR POR MEIO DE CURSOS DE EDUCAÇÃO BÁSICA, PROFISSIONAL E SUPERIOR, QUE CONTRIBUAM PARA A MELHORIA DA QUALIDADE E DA EFICIÊNCIA DOS SERVIÇOS PÚBLICOS PRESTADOS AO CIDADÃO.</i>											
04 128 701 2 018 0001 DESENVOLVIMENTO E CAPACITAÇÃO DO SERVIDOR											33.857
	90	0	10	1			33.857				33.857
<u>Produto</u>											<u>Meta.</u>
SERVIDOR CAPACITADO											70
06 SEGURANÇA PÚBLICA											15.207.678
06 091 DEFESA DA ORDEM JURÍDICA											7.887.944
06 091 033 SERVIÇO ESPECIAL DE SEGURANÇA GOVERNAMENTAL											7.887.944

PROGRAMA DE TRABALHO

Exercício: 2 016

RECURSOS DE TODAS AS FONTES

R\$ 1,00

ÓRGÃO: 1.07.0 - GABINETE MILITAR DO GOVERNADOR DO ESTADO DE MINAS GERAIS -

UO: 1.07.1 - GABINETE MILITAR DO GOVERNADOR DO ESTADO DE MINAS GERAIS - GABINETE MILITAR

ESPECIFICAÇÃO	MOD.	IAG	FUNTE	IPU	PESSOAL ENCARGOS SOCIAIS	JUROS ENC. DÍVIDA	OUTRAS DESPESAS CORRENTES	INVESTIMENTOS	INVERSÕES FINANCEIRAS	AMORTIZAÇÃO DA DÍVIDA	TOTAL
06 091 033 2 021 SERVIÇO ESPECIAL DE SEGURANÇA GOVERNAMENTAL											7.887.944
<i>GARANTIR A EFETIVA PRESEÇA DAS AUTORIDADES A QUALQUER TEMPO E EM QUALQUER PONTO NACIONAL OU INTERNACIONAL; O DESDOBRAMENTO DE ORDENS DO GOVERNADOR E VICE-GOVERNADOR EM SITUAÇÕES DE CRISE, ESTADOS DE CALAMIDADES PÚBLICAS E SITUAÇÕES DE EMERGÊNCIA; ALÉM DA GARANTIA DE ATIVIDADES DIPLOMÁTICAS DO GOVERNO EM RAZÃO DE VISITAS DE OUTRAS AUTORIDADES</i>											
06 091 033 2 021 0001 SERVIÇO ESPECIAL DE SEGURANÇA GOVERNAMENTAL											7.887.944
	90	0	10	1			7.887.944				7.887.944
<u>Produto</u>											<u>Meta.</u>
SERVIÇO DE PROTEÇÃO GOVERNAMENTAL A AUTORIDADES REALIZADO											365
06 122 ADMINISTRAÇÃO GERAL											7.319.734
06 122 701 APOIO À ADMINISTRAÇÃO PÚBLICA											7.319.734
06 122 701 2 417 REMUNERAÇÃO DE PESSOAL ATIVO E ENCARGOS SOCIAIS											7.319.734
<i>VIABILIZAR A REMUNERAÇÃO DE PESSOAL ATIVO DO ESTADO E PAGAMENTO DOS RESPECTIVOS ENCARGOS SOCIAIS E AUXÍLIOS, CONFERINDO CONDIÇÕES ADEQUADAS AO CUMPRIMENTO DAS ATRIBUIÇÕES INSTITUCIONAIS.</i>											
06 122 701 2 417 0001 REMUNERAÇÃO DE PESSOAL ATIVO E ENCARGOS SOCIAIS											7.319.734
	90	0	10	1	7.153.278		768				7.154.046
	90	0	10	7			32.410				32.410
	91	0	10	1	133.278						133.278
<u>Produto</u>											<u>Meta.</u>
PESSOA REMUNERADA											70
18 GESTÃO AMBIENTAL											7.728.118
18 182 DEFESA CIVIL											7.728.118
18 182 029 MINAS MAIS RESILIENTE											7.728.118
18 182 029 4 055 GESTÃO DO RISCO DE DESASTRES											6.025.172
<i>FOMENTAR E DIFUNDIR NOS MUNICÍPIOS MINEIROS A CULTURA DE RESILIÊNCIA EM PROTEÇÃO E DEFESA CIVIL, PARA REDUZIR AS VULNERABILIDADES DAS AMEAÇAS, ENFRENTÁ-LAS DA MELHOR FÔRMA E IMPLEMENTAR PROJETOS TRANSVERSAIS ENTRE AS SECRETARIAS DE ESTADO, COM ÊNFASE NA GESTÃO DO RISCO DE DESASTRES E NOS PONTOS GEOGRÁFICOS DE MAIOR VULNERABILIDADE, PARA AUMENTAR A RESILIÊNCIA DAS COMUNIDADES.</i>											
18 182 029 4 055 0001 GESTÃO DO RISCO DE DESASTRES											6.025.172

PROGRAMA DE TRABALHO

Exercício: 2 016

RECURSOS DE TODAS AS FONTES

R\$ 1,00

ÓRGÃO: 1.07.0 - GABINETE MILITAR DO GOVERNADOR DO ESTADO DE MINAS GERAIS -

UO: 1.07.1 - GABINETE MILITAR DO GOVERNADOR DO ESTADO DE MINAS GERAIS - GABINETE MILITAR

ESPECIFICAÇÃO	MOD.	IAG	FUNTE	IPU	PESSOAL ENCARGOS SOCIAIS	JUROS ENC. DÍVIDA	OUTRAS DESPESAS CORRENTES	INVESTIMENTOS	INVERSÕES FINANCEIRAS	AMORTIZAÇÃO DA DÍVIDA	TOTAL
	90	1	10	1			538.172	5.487.000			6.025.172
<u>Produto</u>											
<u>Unid. Medida</u>											
<u>Meta</u>											
METODOLOGIA DE GESTÃO DE RISCO IMPLANTADA											76
% DE EXECUÇÃO FÍSICA											
18 182 029 4 064 GESTÃO DE DESASTRES											1.702.946
<i>PRESTAR ATENDIMENTO EMERGENCIAL ÀS POPULAÇÕES ATINGIDAS POR DESASTRES, PROMOVENDO A ATUAÇÃO ESTATAL PRESENCIAL E TRANSVERSAL, NOS MUNICÍPIOS QUE NÃO APRESENTEM CAPACIDADE NA GESTÃO DO DESASTRE PARA DEVOLVER AO MUNICÍPIO A FUNCIONALIDADE MÍNIMA PARA OPERAÇÃO DE SEUS SISTEMAS BÁSICOS.</i>											
18 182 029 4 064 0001 GESTÃO DE DESASTRES											1.702.946
	90	0	10	1			1.689.946	13.000			1.702.946
<u>Produto</u>											
<u>Unid. Medida</u>											
<u>Meta</u>											
MUNICÍPIO APOIADO											205
TOTAL					7.286.556		11.988.091	5.500.000			24.774.647

RECURSOS FINANCEIROS
FONTE DE RECURSOS E GRUPOS DE DESPESA - FISCAL

Exercício: 2016

R\$ 1,00

ÓRGÃO: 1.07.0 - GABINETE MILITAR DO GOVERNADOR DO ESTADO DE MINAS GERAIS -

UO: 1.07.1 - GABINETE MILITAR DO GOVERNADOR DO ESTADO DE MINAS GERAIS - GABINETE MILITAR

FONTE / GRUPO DESPESA	IPU	IAG	PESSOAL E ENCARGOS SOCIAIS	OUTRAS DESPESAS CORRENTES	INVESTIMENTOS	Total
RECURSOS ORDINÁRIOS	1	0	7.286.556	11.417.509	13.000	18.717.065
		1	0	538.172	5.487.000	6.025.172
	7	0	0	32.410	0	32.410
	Total			7.286.556	11.988.091	5.500.000
Total			7.286.556	11.988.091	5.500.000	24.774.647

IPU - IDENTIFICADOR DE PROCEDÊNCIA E USO::

- 1 - RECURSOS RECEBIDOS PARA LIVRE UTILIZAÇÃO
- 2 - RECURSOS RECEBIDOS DE OUTRA UNIDADE ORÇAMENTÁRIA DO ORÇAMENTO FISCAL PARA LIVRE UTILIZAÇÃO
- 3 - RECURSOS RECEBIDOS PARA CONTRAPARTIDA
- 4 - RECURSOS RECEBIDOS PARA EMENDAS DA COMISSÃO DE PARTICIPAÇÃO POPULAR
- 5 - RECURSOS RECEBIDOS PARA BENEFÍCIOS PREVISTOS NO ART.39 DA LC 64/2002
- 6 - RECURSOS RECEBIDOS PARA CONTRAPARTIDA DE OPERAÇÃO DE CRÉDITO
- 7 - RECURSOS RECEBIDOS PARA AUXÍLIOS DOENÇA, FUNERAL, ALIMENTAÇÃO, TRANSPORTE E FARDAMENTO
- 8 - RECURSOS RECEBIDOS PARA EMENDAS PARLAMENTARES
- 9 - RECURSOS RECEBIDOS PARA PRECATÓRIOS E SENTENÇAS JUDICIAIS

IAG - IDENTIFICADOR DE AÇÃO GOVERNAMENTAL

- 0 - AÇÃO DE ACOMPANHAMENTO GERAL
- 1 - AÇÃO DE ACOMPANHAMENTO INTENSIVO

RECURSOS ORÇAMENTÁRIO CATEGORIA DE PESSOAL

Exercício:2.016

R\$ 1,00

ÓRGÃO: 1.07.0 - GABINETE MILITAR DO GOVERNADOR DO ESTADO DE MINAS GERAIS -

UO: 1.07.1 - GABINETE MILITAR DO GOVERNADOR DO ESTADO DE MINAS GERAIS - GABINETE MILITAR

ESPECIFICAÇÃO	QTDE.
PESSOAL ATIVO	
ADMINISTRATIVA	40
DIREÇÃO E ACESSORAMENTO	1
ESPECIALIZADA	2
NATUREZA ESPECIAL	27
----- SUBTOTAL	----- 70
TOTAL	70

RESUMO

	VALOR	% DE PARTICIPAÇÃO
PESSOAL ATIVO	7.286.556	100,00
TOTAL GERAL	7.286.556	

ADVOCACIA-GERAL DO ESTADO - AGE

PROGRAMA DE TRABALHO

Exercício: 2 016

RECURSOS DE TODAS AS FONTES

R\$ 1,00

ÓRGÃO: 1.08.0 - ADVOCACIA-GERAL DO ESTADO - AGE

UO: 1.08.1 - ADVOCACIA-GERAL DO ESTADO - AGE

ESPECIFICAÇÃO	MOD.	IAG	FONTE	IPU	PESSOAL ENCARGOS SOCIAIS	JUROS ENC. DÍVIDA	OUTRAS DESPESAS CORRENTES	INVESTIMENTOS	INVERSÕES FINANCEIRAS	AMORTIZAÇÃO DA DÍVIDA	TOTAL
03											198.331.108
03 092											9.910.144
03 092 711											9.910.144
03 092 711 1 092											1.200.000
<p><i>A OTIMIZAÇÃO DOS PROCESSOS INTERNOS É PREMISA PARA MAIOR CELERIDADE, INTEGRAÇÃO E INFORMATIZAÇÃO DO CONTROLE E TRAMITAÇÃO DE PROCESSOS JUDICIAIS E EXPEDIENTES ADMINISTRATIVOS NA AGE, VISANDO MELHOR QUALIDADE NO ACESSO À INFORMAÇÃO, REDUÇÃO DO TEMPO DE TRAMITAÇÃO INTERNA DOS DOCUMENTOS E, CONSEQUENTEMENTE UMA MAIOR CÉLERIDADE NA ELABORAÇÃO DAS MANIFESTAÇÕES JUDICIAIS E EXTRAJUDICIAIS A CARGO DA ADVOCACIA-GERAL DO ESTADO.</i></p>											
03 092 711 1 092 0001											1.200.000
	90	0	10	1			1.200.000				1.200.000
<u>Produto</u>			<u>Unid. Medida</u>								<u>Meta.</u>
PROCESSO MODERNIZADO E OTIMIZADO			UNIDADE								1
03 092 711 4 012											120.000
<p><i>VIABILIZAR O PAGAMENTO ADMINISTRATIVO DE DESPESAS ORIUNDAS DE DETERMINAÇÕES JUDICIAIS EM DECORRÊNCIA DO ACESSO À JUSTIÇA DAS PESSOAS QUE COMPROVEM INSUFICIÊNCIA DE RECURSOS.</i></p>											
03 092 711 4 012 0001											120.000
	90	0	10	1			120.000				120.000
<u>Produto</u>			<u>Unid. Medida</u>								<u>Meta.</u>
DETERMINAÇÃO JUDICIAL ATENDIDA			UNIDADE								15
03 092 711 4 259											8.590.144
<p><i>REPRESENTAÇÃO JUDICIAL, COBRANÇA DA DÍVIDA ATIVA E ACESSORAMENTO JURÍDICO AO ESTADO NA REGIÃO METROPOLITANA DE BELO HORIZONTE E NO INTERIOR.</i></p> <p><i>ATUAR REPRESSIVAMENTE COMBATENDO QUESTIONAMENTOS JUDICIAIS CONTRÁRIOS AOS LEGÍTIMOS INTERESSES DO ESTADO DE MG, MITIGANDO OS EVENTUAIS RISCOS FISCAIS DECORRENTES DE SENTENÇAS JUDICIAIS CONDENATÓRIAS, REDUZINDO-SE AS DESPESAS DO ERÁRIO COM PGTO DE RPVS E PRECATÓRIOS JUDICIAIS; ASSEGURAR O RECEBIMENTO DOS CRÉDITOS ESTADUAIS, INSCRITOS EM DÍVIDA ATIVA TRIBUTÁRIA OU NÃO-TRIBUTÁRIA; PRESTAR CONSULTORIA JURÍDICA E ACESSORAMENTO TÉCNICO-LEGISLATIVO AOS ÓRGÃOS E ENTIDADES DO PODER EXECUTIVO ESTADUAL</i></p>											

PROGRAMA DE TRABALHO

Exercício: 2 016

RECURSOS DE TODAS AS FONTES

R\$ 1,00

ÓRGÃO: 1.08.0 - ADVOCACIA-GERAL DO ESTADO - AGE

UO: 1.08.1 - ADVOCACIA-GERAL DO ESTADO - AGE

ESPECIFICAÇÃO	MOD.	IAG	FONTE	IPU	PESSOAL ENCARGOS SOCIAIS	JUROS ENC. DÍVIDA	OUTRAS DESPESAS CORRENTES	INVESTIMENTOS	INVERSÕES FINANCEIRAS	AMORTIZAÇÃO DA DÍVIDA	TOTAL
03 092 711 4 259 0001 REPRESENTAÇÃO JUDICIAL, COBRANÇA DA DÍVIDA ATIVA E ASSESSORAMENTO JURÍDICO AO ESTADO NA REGIÃO METROPOLITANA DE BELO HORIZONTE E NO INTERIOR.											8.590.144
	90	0	10	1			8.516.944				8.516.944
	91	0	10	1			73.200				73.200
<u>Produto</u>											
ATENDIMENTO JURÍDICO PRESTADO											83.928
<u>Unid. Medida</u>											
ATENDIMENTO											83.928
<u>Meta</u>											
03 122 ADMINISTRAÇÃO GERAL											188.388.964
03 122 701 APOIO À ADMINISTRAÇÃO PÚBLICA											188.388.964
03 122 701 2 001 DIREÇÃO SUPERIOR											31.200
<i>DEFINIR, COORDENAR E SUPERVISIONAR, NO ÂMBITO ORGANIZACIONAL INTERNO E/OU SETORIAL, AÇÕES VISANDO AO CUMPRIMENTO DAS ATRIBUIÇÕES INSTITUCIONAIS.</i>											
03 122 701 2 001 0001 DIREÇÃO SUPERIOR											31.200
	90	0	10	1			31.200				31.200
<u>Produto</u>											
AÇÃO DE GESTÃO INSTITUCIONAL SUPERIOR REALIZADA											1
<u>Unid. Medida</u>											
AÇÃO											1
<u>Meta</u>											
03 122 701 2 002 PLANEJAMENTO, GESTÃO E FINANÇAS											8.756.224
<i>COORDENAR, IMPLEMENTAR E AVALIAR AS AÇÕES DE PLANEJAMENTO, GESTÃO E FINANÇAS, EXECUTANDO OS SERVIÇOS DE APOIO E SUPORTE TÉCNICO-ADMINISTRATIVO NECESSÁRIOS AO CUMPRIMENTO DAS ATRIBUIÇÕES INSTITUCIONAIS.</i>											
03 122 701 2 002 0001 PLANEJAMENTO, GESTÃO E FINANÇAS											8.756.224
	90	0	10	1			6.756.224	2.000.000			8.756.224
<u>Produto</u>											
AÇÃO DE APOIO À GESTÃO INSTITUCIONAL REALIZADA											1
<u>Unid. Medida</u>											
AÇÃO											1
<u>Meta</u>											
03 122 701 2 417 REMUNERAÇÃO DE PESSOAL ATIVO E ENCARGOS SOCIAIS											179.601.540
<i>VIABILIZAR A REMUNERAÇÃO DE PESSOAL ATIVO DO ESTADO E PAGAMENTO DOS RESPECTIVOS ENCARGOS SOCIAIS E AUXÍLIOS, CONFERINDO CONDIÇÕES ADEQUADAS AO CUMPRIMENTO DAS ATRIBUIÇÕES INSTITUCIONAIS.</i>											
03 122 701 2 417 0001 REMUNERAÇÃO DE PESSOAL ATIVO E ENCARGOS SOCIAIS											179.601.540

PROGRAMA DE TRABALHO

Exercício: 2 016

RECURSOS DE TODAS AS FONTES

R\$ 1,00

ÓRGÃO: 1.08.0 - ADVOCACIA-GERAL DO ESTADO - AGE

UO: 1.08.1 - ADVOCACIA-GERAL DO ESTADO - AGE

ESPECIFICAÇÃO	MOD.	IAG	FONTE	IPU	PESSOAL ENCARGOS SOCIAIS	JUROS ENC. DÍVIDA	OUTRAS DESPESAS CORRENTES	INVESTIMENTOS	INVERSÕES FINANCEIRAS	AMORTIZAÇÃO DA DÍVIDA	TOTAL
	90	0	10	1	153.322.862						153.322.862
	90	0	10	7			25.908				25.908
	91	0	10	1	26.252.770						26.252.770
<u>Produto</u>											<u>Meta.</u>
PESSOA REMUNERADA											1.108
03 128											32.000
03 128 701											32.000
03 128 701 2 018											32.000
<i>QUALIFICAR O SERVIDOR POR MEIO DE CURSOS DE EDUCAÇÃO BÁSICA, PROFISSIONAL E SUPERIOR, QUE CONTRIBUAM PARA A MELHORIA DA QUALIDADE E DA EFICIÊNCIA DOS SERVIÇOS PÚBLICOS PRESTADOS AO CIDADÃO.</i>											
03 128 701 2 018 0001											32.000
	90	0	10	1			32.000				32.000
<u>Produto</u>											<u>Meta.</u>
SERVIDOR CAPACITADO											10
28											764.484.806
28 846											764.484.806
28 846 702											764.484.806
28 846 702 7 803											764.484.806
<i>ATENDER AO PAGAMENTO DE PRECATÓRIOS E REQUISITÓRIOS DE PEQUENO VALOR DA ADMINISTRAÇÃO DIRETA DO PODER EXECUTIVO ESTADUAL.</i>											
28 846 702 7 803 0001											764.484.806
	90	0	10	9	758.473.788		6.011.018				764.484.806
<u>Produto</u>											<u>Meta.</u>
PRECATÓRIO/RPV PAGO											18.015
TOTAL					938.049.420		22.766.494	2.000.000			962.815.914

RECURSOS FINANCEIROS
FONTE DE RECURSOS E GRUPOS DE DESPESA - FISCAL

Exercício: 2016

R\$ 1,00

ÓRGÃO: 1.08.0 - ADVOCACIA-GERAL DO ESTADO - AGE

UO: 1.08.1 - ADVOCACIA-GERAL DO ESTADO - AGE

FONTE / GRUPO DESPESA	IPU	IAG	PESSOAL E ENCARGOS SOCIAIS	OUTRAS DESPESAS CORRENTES	INVESTIMENTOS	Total
RECURSOS ORDINÁRIOS	1	0	179.575.632	16.729.568	2.000.000	198.305.200
	7	0	0	25.908	0	25.908
	9	0	758.473.788	6.011.018	0	764.484.806
	Total			938.049.420	22.766.494	2.000.000
Total			938.049.420	22.766.494	2.000.000	962.815.914

IPU - IDENTIFICADOR DE PROCEDÊNCIA E USO::

- 1 - RECURSOS RECEBIDOS PARA LIVRE UTILIZAÇÃO
- 2 - RECURSOS RECEBIDOS DE OUTRA UNIDADE ORÇAMENTÁRIA DO ORÇAMENTO FISCAL PARA LIVRE UTILIZAÇÃO
- 3 - RECURSOS RECEBIDOS PARA CONTRAPARTIDA
- 4 - RECURSOS RECEBIDOS PARA EMENDAS DA COMISSÃO DE PARTICIPAÇÃO POPULAR
- 5 - RECURSOS RECEBIDOS PARA BENEFÍCIOS PREVISTOS NO ART.39 DA LC 64/2002
- 6 - RECURSOS RECEBIDOS PARA CONTRAPARTIDA DE OPERAÇÃO DE CRÉDITO
- 7 - RECURSOS RECEBIDOS PARA AUXÍLIOS DOENÇA, FUNERAL, ALIMENTAÇÃO, TRANSPORTE E FARDAMENTO
- 8 - RECURSOS RECEBIDOS PARA EMENDAS PARLAMENTARES
- 9 - RECURSOS RECEBIDOS PARA PRECATÓRIOS E SENTENÇAS JUDICIAIS

IAG - IDENTIFICADOR DE AÇÃO GOVERNAMENTAL

- 0 - AÇÃO DE ACOMPANHAMENTO GERAL
- 1 - AÇÃO DE ACOMPANHAMENTO INTENSIVO

RECURSOS ORÇAMENTÁRIO CATEGORIA DE PESSOAL

Exercício:2.016

R\$ 1,00

ÓRGÃO: 1.08.0 - ADVOCACIA-GERAL DO ESTADO - AGE

UO: 1.08.1 - ADVOCACIA-GERAL DO ESTADO - AGE

ESPECIFICAÇÃO	QTDE.
PESSOAL ATIVO	
ADMINISTRATIVA	579
DIREÇÃO E ASSESSORAMENTO	33
DIREÇÃO SUPERIOR	3
ESPECIALIZADA	493
----- SUBTOTAL	----- 1.108
TOTAL	1.108

RESUMO

	VALOR	% DE PARTICIPAÇÃO
PESSOAL ATIVO	179.575.632	100,00
TOTAL GERAL	179.575.632	

OUVIDORIA-GERAL DO ESTADO DE MINAS GERAIS - OGE

PROGRAMA DE TRABALHO

Exercício: 2 016

RECURSOS DE TODAS AS FONTES

R\$ 1,00

ÓRGÃO: 1.10.0 - OUVIDORIA-GERAL DO ESTADO DE MINAS GERAIS - OGE

UO: 1.10.1 - OUVIDORIA-GERAL DO ESTADO DE MINAS GERAIS - OGE

ESPECIFICAÇÃO	MOD.	IAG	FONTE	IPU	PESSOAL ENCARGOS SOCIAIS	JUROS ENC. DÍVIDA	OUTRAS DESPESAS CORRENTES	INVESTIMENTOS	INVERSÕES FINANCEIRAS	AMORTIZAÇÃO DA DÍVIDA	TOTAL
04 ADMINISTRAÇÃO											199.914
04 122 ADMINISTRAÇÃO GERAL											199.914
04 122 701 APOIO À ADMINISTRAÇÃO PÚBLICA											199.914
04 122 701 2 001 DIREÇÃO SUPERIOR											36.601
<i>DEFINIR, COORDENAR E SUPERVISIONAR, NO ÂMBITO ORGANIZACIONAL INTERNO E/OU SETORIAL, AÇÕES VISANDO AO CUMPRIMENTO DAS ATRIBUIÇÕES INSTITUCIONAIS.</i>											
04 122 701 2 001 0001 DIREÇÃO SUPERIOR											36.601
	90	0	10	1			36.601				36.601
<u>Produto</u>											<u>Meta.</u>
AÇÃO DE GESTÃO INSTITUCIONAL SUPERIOR REALIZADA											1
04 122 701 2 002 PLANEJAMENTO, GESTÃO E FINANÇAS											163.313
<i>COORDENAR, IMPLEMENTAR E AVALIAR AS AÇÕES DE PLANEJAMENTO, GESTÃO E FINANÇAS, EXECUTANDO OS SERVIÇOS DE APOIO E SUPORTE TÉCNICO-ADMINISTRATIVO NECESSÁRIOS AO CUMPRIMENTO DAS ATRIBUIÇÕES INSTITUCIONAIS.</i>											
04 122 701 2 002 0001 PLANEJAMENTO, GESTÃO E FINANÇAS											163.313
	90	0	10	1			138.313				138.313
	91	0	10	1			25.000				25.000
<u>Produto</u>											<u>Meta.</u>
AÇÃO DE APOIO À GESTÃO INSTITUCIONAL REALIZADA											1
14 DIREITOS DA CIDADANIA											5.866.418
14 122 ADMINISTRAÇÃO GERAL											4.597.669
14 122 701 APOIO À ADMINISTRAÇÃO PÚBLICA											4.597.669
14 122 701 2 417 REMUNERAÇÃO DE PESSOAL ATIVO E ENCARGOS SOCIAIS											4.597.669
<i>VIABILIZAR A REMUNERAÇÃO DE PESSOAL ATIVO DO ESTADO E PAGAMENTO DOS RESPECTIVOS ENCARGOS SOCIAIS E AUXÍLIOS, CONFERINDO CONDIÇÕES ADEQUADAS AO CUMPRIMENTO DAS ATRIBUIÇÕES INSTITUCIONAIS.</i>											
14 122 701 2 417 0001 REMUNERAÇÃO DE PESSOAL ATIVO E ENCARGOS SOCIAIS											4.597.669

PROGRAMA DE TRABALHO

Exercício: 2 016

RECURSOS DE TODAS AS FONTES

R\$ 1,00

ÓRGÃO: 1.10.0 - OUVIDORIA-GERAL DO ESTADO DE MINAS GERAIS - OGE

UO: 1.10.1 - OUVIDORIA-GERAL DO ESTADO DE MINAS GERAIS - OGE

ESPECIFICAÇÃO	MOD.	IAG	FONTE	IPU	PESSOAL ENCARGOS SOCIAIS	JUROS ENC. DÍVIDA	OUTRAS DESPESAS CORRENTES	INVESTIMENTOS	INVERSÕES FINANCEIRAS	AMORTIZAÇÃO DA DÍVIDA	TOTAL
	90	0	10	1	4.154.934						4.154.934
	90	0	10	7			25.474				25.474
	91	0	10	1	417.261						417.261
<u>Produto</u>											<u>Meta.</u>
PESSOA REMUNERADA											111
14 128											20.000
14 128 701											20.000
14 128 701 2 018											20.000
<i>FORMAÇÃO DE RECURSOS HUMANOS</i>											
<i>APOIO À ADMINISTRAÇÃO PÚBLICA</i>											
<i>DESENVOLVIMENTO E CAPACITAÇÃO DO SERVIDOR</i>											
<i>QUALIFICAR O SERVIDOR POR MEIO DE CURSOS DE EDUCAÇÃO BÁSICA, PROFISSIONAL E SUPERIOR, QUE CONTRIBUAM PARA A MELHORIA DA QUALIDADE E DA EFICIÊNCIA DOS SERVIÇOS PÚBLICOS PRESTADOS AO CIDADÃO.</i>											
14 128 701 2 018 0001											20.000
	90	0	10	1			20.000				20.000
<u>Produto</u>											<u>Meta.</u>
SERVIDOR CAPACITADO											23
14 422											1.248.749
14 422 021											1.180.988
14 422 021 4 041											1.142.171
<i>DIREITOS INDIVIDUAIS, COLETIVOS E DIFUSOS</i>											
<i>DIREITOS DO CIDADÃO</i>											
<i>ATENDIMENTO EFICAZ DAS DEMANDAS DO CIDADÃO</i>											
<i>RECEBER E REGISTRAR DE FORMA CORRETA E QUALIFICADA AS MANIFESTAÇÕES REFERENTES A PROCEDIMENTOS E AÇÕES DE AGENTES, ÓRGÃOS E ENTIDADES DA ADMINISTRAÇÃO PÚBLICA DIRETA E INDIRETA DO PODER EXECUTIVO ESTADUAL, BEM COMO DE CONCESSIONÁRIO E PERMISSIONÁRIO DE SERVIÇO PÚBLICO ESTADUAL, CONTRIBUINDO PARA MELHORIA DA PRESTAÇÃO DE SERVIÇOS PÚBLICOS.</i>											
14 422 021 4 041 0001											1.142.171
	90	0	10	1			1.142.171				1.142.171
<u>Produto</u>											<u>Meta.</u>
MANIFESTAÇÃO RECEBIDA											21.000
14 422 021 4 042											38.817
<i>DESCONCENTRAÇÃO DO ATENDIMENTO DA OUVIDORIA-GERAL DO ESTADO</i>											
<i>DESCONCENTRAR O ATENDIMENTO AO CIDADÃO E AMPLIAR O CONHECIMENTO PÚBLICO SOBRE O ÓRGÃO, BUSCANDO AUMENTAR A ATUAÇÃO DA OUVIDORIA-GERAL DO ESTADO NO TERRITÓRIO MINEIRO DE FORMA REGIONALIZADA.</i>											

PROGRAMA DE TRABALHO

Exercício: 2 016

RECURSOS DE TODAS AS FONTES

R\$ 1,00

ÓRGÃO: 1.10.0 - OUVIDORIA-GERAL DO ESTADO DE MINAS GERAIS - OGE

UO: 1.10.1 - OUVIDORIA-GERAL DO ESTADO DE MINAS GERAIS - OGE

ESPECIFICAÇÃO	MOD.	IAG	FONTE	IPU	PESSOAL ENCARGOS SOCIAIS	JUROS ENC. DÍVIDA	OUTRAS DESPESAS CORRENTES	INVESTIMENTOS	INVERSÕES FINANCEIRAS	AMORTIZAÇÃO DA DÍVIDA	TOTAL
14 422 021 4 042 0001 DESCONCENTRAÇÃO DO ATENDIMENTO DA OUVIDORIA-GERAL DO ESTADO	90	0	10	1			38.817				38.817
<u>Produto</u>											
TERRITÓRIO ATENDIDO											6
<u>Unid. Medida</u>											
UNIDADE JURISDICIONAL											6
<u>Meta.</u>											
14 422 023 MELHORIA DA QUALIDADE DOS SERVIÇOS PÚBLICOS ESTADUAIS											67.761
14 422 023 1 001 REALIZAÇÃO DE EVENTOS MOBILIZADORES.											36.251
<i>DISSEMINAÇÃO DE FORMAS DE PARTICIPAÇÃO DO CIDADÃO POR MEIO DA DIVERSIFICAÇÃO DO ACESSO E DIVULGAÇÃO DA OUVIDORIA-GERAL DO ESTADO, PROMOVENDO TRANSPARÊNCIA, ACESSIBILIDADE E QUALIDADE DA GESTÃO, DE FORMA A MOBILIZAR E CORRESPONSABILIZAR ESTADO E SOCIEDADE NA CONSTRUÇÃO DE POLÍTICAS PÚBLICAS ASSERTIVAS E NA PROMOÇÃO DA CIDADANIA.</i>											
14 422 023 1 001 0001 REALIZAÇÃO DE EVENTOS MOBILIZADORES.	90	0	10	1			36.251				36.251
<u>Produto</u>											
EVENTO REALIZADO											17
<u>Unid. Medida</u>											
EVENTO											17
<u>Meta.</u>											
14 422 023 1 002 REALIZAÇÃO DE VISITAS TÉCNICAS.											31.510
<i>PRODUZIR, DOCUMENTAR E COMPARTILHAR INFORMAÇÕES CONSOLIDADAS E QUALIFICADAS SOBRE A PERCEPÇÃO DA EXECUÇÃO DOS SERVIÇOS PRESTADOS AO CIDADÃO SUBSIDIANDO A TOMADA DE DECISÃO PARA A MELHORIA DA QUALIDADE DOS SERVIÇOS PRESTADOS.</i>											
14 422 023 1 002 0001 REALIZAÇÃO DE VISITAS TÉCNICAS.	90	0	10	1			31.510				31.510
<u>Produto</u>											
RELATÓRIO EMITIDO											45
<u>Unid. Medida</u>											
RELATÓRIO											45
<u>Meta.</u>											
TOTAL					4.572.195		1.494.137				6.066.332

RECURSOS FINANCEIROS
FONTE DE RECURSOS E GRUPOS DE DESPESA - FISCAL

Exercício: 2016

R\$ 1,00

ÓRGÃO: 1.10.0 - OUVIDORIA-GERAL DO ESTADO DE MINAS GERAIS - OGE

UO: 1.10.1 - OUVIDORIA-GERAL DO ESTADO DE MINAS GERAIS - OGE

FONTE / GRUPO DESPESA	IPU	IAG	PESSOAL E ENCARGOS SOCIAIS	OUTRAS DESPESAS CORRENTES	Total
RECURSOS ORDINÁRIOS	1	0	4.572.195	1.468.663	6.040.858
	7	0	0	25.474	25.474
	Total			4.572.195	1.494.137
Total			4.572.195	1.494.137	6.066.332

IPU - IDENTIFICADOR DE PROCEDÊNCIA E USO::

- 1 - RECURSOS RECEBIDOS PARA LIVRE UTILIZAÇÃO
- 2 - RECURSOS RECEBIDOS DE OUTRA UNIDADE ORÇAMENTÁRIA DO ORÇAMENTO FISCAL PARA LIVRE UTILIZAÇÃO
- 3 - RECURSOS RECEBIDOS PARA CONTRAPARTIDA
- 4 - RECURSOS RECEBIDOS PARA EMENDAS DA COMISSÃO DE PARTICIPAÇÃO POPULAR
- 5 - RECURSOS RECEBIDOS PARA BENEFÍCIOS PREVISTOS NO ART.39 DA LC 64/2002
- 6 - RECURSOS RECEBIDOS PARA CONTRAPARTIDA DE OPERAÇÃO DE CRÉDITO
- 7 - RECURSOS RECEBIDOS PARA AUXÍLIOS DOENÇA, FUNERAL, ALIMENTAÇÃO, TRANSPORTE E FARDAMENTO
- 8 - RECURSOS RECEBIDOS PARA EMENDAS PARLAMENTARES
- 9 - RECURSOS RECEBIDOS PARA PRECATÓRIOS E SENTENÇAS JUDICIAIS

IAG - IDENTIFICADOR DE AÇÃO GOVERNAMENTAL

- 0 - AÇÃO DE ACOMPANHAMENTO GERAL
- 1 - AÇÃO DE ACOMPANHAMENTO INTENSIVO

RECURSOS ORÇAMENTÁRIO CATEGORIA DE PESSOAL

Exercício:2.016

R\$ 1,00

ÓRGÃO: 1.10.0 - OUVIDORIA-GERAL DO ESTADO DE MINAS GERAIS - OGE

UO: 1.10.1 - OUVIDORIA-GERAL DO ESTADO DE MINAS GERAIS - OGE

ESPECIFICAÇÃO	QTDE.
PESSOAL ATIVO	
ADMINISTRATIVA	37
DIREÇÃO E ASSESSORAMENTO	52
DIREÇÃO SUPERIOR	8
ESPECIALIZADA	14
----- SUBTOTAL	----- 111
TOTAL	111

RESUMO

	VALOR	% DE PARTICIPAÇÃO
PESSOAL ATIVO	4.572.195	100,00
TOTAL GERAL	4.572.195	

SECRETARIA DE ESTADO DE FAZENDA - SEF

PROGRAMA DE TRABALHO

Exercício: 2 016

RECURSOS DE TODAS AS FONTES

R\$ 1,00

ÓRGÃO: 1.19.0 - SECRETARIA DE ESTADO DE FAZENDA - SEF

UO: 1.19.1 - SECRETARIA DE ESTADO DE FAZENDA - SEF

ESPECIFICAÇÃO	MOD.	IAG	FONTE	IPU	PESSOAL ENCARGOS SOCIAIS	JUROS ENC. DÍVIDA	OUTRAS DESPESAS CORRENTES	INVESTIMENTOS	INVERSÕES FINANCEIRAS	AMORTIZAÇÃO DA DÍVIDA	TOTAL
04 ADMINISTRAÇÃO											1.151.107.215
04 122 ADMINISTRAÇÃO GERAL											1.073.306.204
04 122 014 GESTÃO FISCAL, CONTÁBIL E FINANCEIRA DO ESTADO											430.000
04 122 014 2 015 FROTA EM DIA - SUPORTE ESSENCIAL À AÇÃO FISCAL											430.000
<i>GARANTIR A MANUTENÇÃO E ADEQUAÇÃO DA FROTA DE VEÍCULOS PARA A ATIVIDADE DE ARRECADAÇÃO, TRIBUTAÇÃO, FISCALIZAÇÃO E APOIO LOGÍSTICO DA SEF E A RENOVAÇÃO DA FROTA.</i>											
04 122 014 2 015 0001 FROTA EM DIA - SUPORTE ESSENCIAL À AÇÃO FISCAL											430.000
	90	0	10	1			430.000				430.000
<u>Produto</u>											<u>Meta.</u>
VEÍCULO EM CONDIÇÃO DE USO DISPONIBILIZADO											546
04 122 701 APOIO À ADMINISTRAÇÃO PÚBLICA											1.072.876.204
04 122 701 2 001 DIREÇÃO SUPERIOR											200.000
<i>DEFINIR, COORDENAR E SUPERVISIONAR, NO ÂMBITO ORGANIZACIONAL INTERNO E/OU SETORIAL, AÇÕES VISANDO AO CUMPRIMENTO DAS ATRIBUIÇÕES INSTITUCIONAIS.</i>											
04 122 701 2 001 0001 DIREÇÃO SUPERIOR											200.000
	90	0	10	1			200.000				200.000
<u>Produto</u>											<u>Meta.</u>
AÇÃO DE GESTÃO INSTITUCIONAL SUPERIOR REALIZADA											1
04 122 701 2 002 PLANEJAMENTO, GESTÃO E FINANÇAS											4.053.156
<i>COORDENAR, IMPLEMENTAR E AVALIAR AS AÇÕES DE PLANEJAMENTO, GESTÃO E FINANÇAS, EXECUTANDO OS SERVIÇOS DE APOIO E SUPORTE TÉCNICO-ADMINISTRATIVO NECESSÁRIOS AO CUMPRIMENTO DAS ATRIBUIÇÕES INSTITUCIONAIS.</i>											
04 122 701 2 002 0001 PLANEJAMENTO, GESTÃO E FINANÇAS											4.053.156
	90	0	10	1			2.999.419				2.999.419
	90	0	29	1			288.967				288.967
	91	0	10	1			305.850				305.850

PROGRAMA DE TRABALHO

Exercício: 2 016

RECURSOS DE TODAS AS FONTES

R\$ 1,00

ÓRGÃO: 1.19.0 - SECRETARIA DE ESTADO DE FAZENDA - SEF

UO: 1.19.1 - SECRETARIA DE ESTADO DE FAZENDA - SEF

ESPECIFICAÇÃO	MOD.	IAG	FONTE	IPU	PESSOAL ENCARGOS SOCIAIS	JUROS ENC. DÍVIDA	OUTRAS DESPESAS CORRENTES	INVESTIMENTOS	INVERSÕES FINANCEIRAS	AMORTIZAÇÃO DA DÍVIDA	TOTAL
	91	0	29	1			458.920				458.920
<u>Produto</u>											
<u>Unid. Medida</u>											
<u>Meta</u>											
AÇÃO DE APOIO À GESTÃO INSTITUCIONAL REALIZADA											1
04 122 701 2 417 REMUNERAÇÃO DE PESSOAL ATIVO E ENCARGOS SOCIAIS											1.068.623.048
<i>VIABILIZAR A REMUNERAÇÃO DE PESSOAL ATIVO DO ESTADO E PAGAMENTO DOS RESPECTIVOS ENCARGOS SOCIAIS E AUXÍLIOS, CONFERINDO CONDIÇÕES ADEQUADAS AO CUMPRIMENTO DAS ATRIBUIÇÕES INSTITUCIONAIS.</i>											
04 122 701 2 417 0001 REMUNERAÇÃO DE PESSOAL ATIVO E ENCARGOS SOCIAIS											1.068.623.048
	90	0	10	1	735.621.079						735.621.079
	90	0	10	7			122.171				122.171
	90	0	72	1	201.328.236						201.328.236
	91	0	10	1	109.608.990						109.608.990
	91	0	72	1	21.942.572						21.942.572
<u>Produto</u>											
<u>Unid. Medida</u>											
<u>Meta</u>											
PESSOA REMUNERADA											3.817
04 123 ADMINISTRAÇÃO FINANCEIRA											4.725.891
04 123 014 GESTÃO FISCAL, CONTÁBIL E FINANCEIRA DO ESTADO											4.725.891
04 123 014 4 028 DESENVOLVIMENTO DAS AÇÕES RELATIVAS AO TESOUREO ESTADUAL											2.125.891
<i>PROPORCIONAR ÀS UNIDADES DA SUBSECRETARIA DO TESOUREO ESTADUAL CONDIÇÕES PARA GERIR AS ATIVIDADES RELACIONADAS COM A ADMINISTRAÇÃO FINANCEIRA, CONTÁBIL, GESTÃO DE ATIVOS, DÍVIDA PÚBLICA, GOVERNANÇA CORPORATIVA, BEM COMO APERFEIÇOAR A GOVERNANÇA FINANCEIRA ESTADUAL.</i>											
04 123 014 4 028 0001 DESENVOLVIMENTO DAS AÇÕES RELATIVAS AO TESOUREO ESTADUAL											2.125.891
	90	0	10	1			2.121.350				2.121.350
	91	0	10	1			4.541				4.541
<u>Produto</u>											
<u>Unid. Medida</u>											
<u>Meta</u>											
SERVIÇO DE GESTÃO CONTÁBIL E FINANCEIRA DO ESTADO REALIZADO											1

PROGRAMA DE TRABALHO

Exercício: 2 016

RECURSOS DE TODAS AS FONTES

R\$ 1,00

ÓRGÃO: 1.19.0 - SECRETARIA DE ESTADO DE FAZENDA - SEF

UO: 1.19.1 - SECRETARIA DE ESTADO DE FAZENDA - SEF

ESPECIFICAÇÃO	MOD.	IAG	FONTE	IPU	PESSOAL ENCARGOS SOCIAIS	JUROS ENC. DÍVIDA	OUTRAS DESPESAS CORRENTES	INVESTIMENTOS	INVERSÕES FINANCEIRAS	AMORTIZAÇÃO DA DÍVIDA	TOTAL
04 123 014 4 029 GESTÃO DE ATIVOS E HAVERES DO ESTADO DE MINAS GERAIS											2.600.000
<i>ATENDER ÀS DESPESAS DE GERENCIAMENTO DE ATIVOS E HAVERES DO ESTADO.</i>											
04 123 014 4 029 0001 GESTÃO DE ATIVOS E HAVERES DO ESTADO DE MINAS GERAIS											2.600.000
	90	0	10	1			2.600.000				2.600.000
<u>Produto</u>											<u>Meta.</u>
SERVIÇO DE GESTÃO DE ATIVOS DO ESTADO REALIZADO											1
04 126 TECNOLOGIA DA INFORMAÇÃO											50.000.000
04 126 014 GESTÃO FISCAL, CONTÁBIL E FINANCEIRA DO ESTADO											50.000.000
04 126 014 2 013 COMUNICAÇÃO DE DADOS											2.800.000
<i>GARANTIR À SECRETARIA DE ESTADO DE FAZENDA A INTERCONEXÃO ENTRE SUAS UNIDADES, DISTRIBUÍDAS GEOGRAFICAMENTE NO ESTADO OU FORA DESTE E O ACESSO À REDE MUNDIAL DE COMPUTADORES, A INTERNET, OFERECENDO SERVIÇOS ESPECIALIZADOS DE TELECOMUNICAÇÕES E SUPORTES NECESSÁRIOS À TRANSMISSÃO DE DADOS, TORNANDO POSSÍVEL O COMPARTILHAMENTO DE SERVIÇOS DE TECNOLOGIA DA INFORMAÇÃO E COMUNICAÇÃO, BEM COMO A DISPONIBILIDADE DA INFRAESTRUTURA DE TELECOMUNICAÇÕES A TODAS UNIDADES.</i>											
04 126 014 2 013 0001 COMUNICAÇÃO DE DADOS											2.800.000
	90	0	10	1			1.330.540				1.330.540
	90	0	29	1			1.469.460				1.469.460
<u>Produto</u>											<u>Meta.</u>
INFRAESTRUTURA DE TELECOMUNICAÇÕES INSTALADA											120
04 126 014 2 016 DESENVOLVIMENTO E SUSTENTAÇÃO DE SOLUÇÕES DE TI E ATENDIMENTO AOS USUÁRIOS											21.000.000
<i>APRIMORAR A GESTÃO, UTILIZANDO FERRAMENTAS DA TECNOLOGIA DA INFORMAÇÃO, INOVANDO OS PROCESSOS DE TRABALHO E DE RELACIONAMENTO COM A SOCIEDADE</i>											
04 126 014 2 016 0001 DESENVOLVIMENTO E SUSTENTAÇÃO DE SOLUÇÕES DE TI E ATENDIMENTO AOS USUÁRIOS											21.000.000
	90	0	10	1			13.380.000				13.380.000
	90	0	29	1			3.000.000				3.000.000
	90	0	72	1			4.620.000				4.620.000

PROGRAMA DE TRABALHO

Exercício: 2 016

RECURSOS DE TODAS AS FONTES

R\$ 1,00

ÓRGÃO: 1.19.0 - SECRETARIA DE ESTADO DE FAZENDA - SEF

UO: 1.19.1 - SECRETARIA DE ESTADO DE FAZENDA - SEF

ESPECIFICAÇÃO			MOD.	IAG	FUNTE	IPU	PESSOAL ENCARGOS SOCIAIS	JUROS ENC. DÍVIDA	OUTRAS DESPESAS CORRENTES	INVESTIMENTOS	INVERSÕES FINANCEIRAS	AMORTIZAÇÃO DA DÍVIDA	TOTAL
<u>Produto</u>	<u>Unid. Medida</u>	<u>Meta.</u>											
MÓDULO DE SISTEMA DESENVOLVIDO/ATUALIZADO	MÓDULO DE SISTEMA	10											
04 126 014 2 017	MANUTENÇÃO DO DATACENTER E SERVIÇOS DE SUPORTE												26.200.000
<i>GARANTIR A DISPONIBILIDADE, O DESEMPENHO E A CONTINUIDADE DOS SISTEMAS CORPORATIVOS E DEMAIS SERVIÇOS DE TECNOLOGIA DA INFORMAÇÃO DA SEF, BEM COMO A SEGURANÇA DAS INFORMAÇÕES ARMAZENADAS E PROCESSADAS POR MEIO DELES.</i>													
04 126 014 2 017 0001	MANUTENÇÃO DO DATACENTER E SERVIÇOS DE SUPORTE												26.200.000
			90	0	10	1			20.736.650				20.736.650
			90	0	29	1			5.463.350				5.463.350
<u>Produto</u>	<u>Unid. Medida</u>	<u>Meta.</u>											
AMBIENTE DE INFRAESTRUTURA DISPONIBILIZADO	PERCENTUAL DE DISPONIBILIDADE	97											
04 128	FORMAÇÃO DE RECURSOS HUMANOS												614.000
04 128 014	GESTÃO FISCAL, CONTÁBIL E FINANCEIRA DO ESTADO												500.000
04 128 014 2 019	DESENVOLVIMENTO DO SERVIDOR FAZENDÁRIO												500.000
<i>VISA A MELHORIA DA EFICIÊNCIA, EFICÁCIA E QUALIDADE DOS SERVIÇOS PÚBLICOS PRESTADOS; O DESENVOLVIMENTO PERMANENTE DO SERVIDOR PÚBLICO; A ADEQUAÇÃO DAS COMPETÊNCIAS REQUERIDAS DOS SERVIDORES AOS OBJETIVOS DA SECRETARIA DE ESTADO DE FAZENDA (SEF); A GESTÃO DO CLIMA ORGANIZACIONAL; A DIVULGAÇÃO E GERENCIAMENTO DAS AÇÕES DE CAPACITAÇÃO; E A RACIONALIZAÇÃO E EFETIVIDADE DOS GASTOS COM CAPACITAÇÃO.</i>													
04 128 014 2 019 0001	DESENVOLVIMENTO DO SERVIDOR FAZENDÁRIO												500.000
			90	0	10	1			480.000				480.000
			90	0	29	1			20.000				20.000
<u>Produto</u>	<u>Unid. Medida</u>	<u>Meta.</u>											
EVENTO DE FORMAÇÃO PROFISSIONAL DO SERVIDOR FAZENDÁRIO REALIZADO	EVENTO	100											
04 128 701	APOIO À ADMINISTRAÇÃO PÚBLICA												114.000
04 128 701 2 030	GESTÃO DE RECURSOS HUMANOS												114.000
<i>GERIR A POLÍTICA DE RECURSOS HUMANOS A FIM DE ASSEGURAR A QUALIDADE DOS SERVIÇOS PRESTADOS PELA SUPERINTENDÊNCIA DE RECURSOS HUMANOS, GARANTINDO A SUSTENTABILIDADE E AS OPORTUNIDADES DE MELHORIA NOS PROCESSOS E NA AMPLIAÇÃO DA FORÇA DE TRABALHO NA SEF.</i>													
04 128 701 2 030 0001	GESTÃO DE RECURSOS HUMANOS												114.000

PROGRAMA DE TRABALHO

Exercício: 2 016

RECURSOS DE TODAS AS FONTES

R\$ 1,00

ÓRGÃO: 1.19.0 - SECRETARIA DE ESTADO DE FAZENDA - SEF

UO: 1.19.1 - SECRETARIA DE ESTADO DE FAZENDA - SEF

ESPECIFICAÇÃO	MOD.	IAG	FUNTE	IPU	PESSOAL ENCARGOS SOCIAIS	JUROS ENC. DÍVIDA	OUTRAS DESPESAS CORRENTES	INVESTIMENTOS	INVERSÕES FINANCEIRAS	AMORTIZAÇÃO DA DÍVIDA	TOTAL	
	90	0	10	1			114.000				114.000	
<u>Produto</u>											<u>Meta.</u>	
ESTÁGIO REALIZADO											14	
04 129											ADMINISTRAÇÃO DE RECEITAS	22.461.120
04 129 015											GESTÃO EFETIVA DA ADMINISTRAÇÃO TRIBUTÁRIA ESTADUAL	22.461.120
04 129 015 1 007											SIMPLIFICAÇÃO TRIBUTÁRIA	10.000
<i>PROMOVER A ISONOMIA E A PADRONIZAÇÃO NA CONCESSÃO DE TRATAMENTO TRIBUTÁRIO A CONTRIBUÍNTES DO MESMO SETOR; OTIMIZAÇÃO DA FORÇA DE TRABALHO DOS TÉCNICOS ENVOLVIDOS; POSSIBILIDADE DE DESCENTRALIZAR A ANÁLISE DO PEDIDO DE CONCESSÃO E ALTERAÇÃO DE REGIME ESPECIAL DE TRIBUTAÇÃO, VISTO A PADRONIZAÇÃO DO TRATAMENTO; MELHORIA DA QUALIDADE DO SERVIÇO PRESTADO.</i>												
04 129 015 1 007 0001											SIMPLIFICAÇÃO TRIBUTÁRIA	10.000
	90	1	10	1			10.000				10.000	
<u>Produto</u>											<u>Meta.</u>	
REGIMES ESPECIAIS DE TRIBUTAÇÃO ORGANIZADOS, ESTRUTURADOS E UNIFICADOS											20	
04 129 015 2 020											MOBILIDADE FISCAL	346.000
<i>VIABILIZAR OS DESLOCAMENTOS DOS SERVIDORES FAZENDÁRIOS NO DESENVOLVIMENTO DE ATIVIDADES DE INTERESSE DA GESTÃO FISCAL, QUAIS SEJAM, A MOBILIDADE DO CORPO FISCAL PARA TRABALHOS DE AUDITORIA E FISCALIZAÇÃO, BLITZ NAS RODOVIAS E OPERAÇÕES ESPECIAIS EM CONJUNTO COM O MINISTÉRIO PÚBLICO E AS POLÍCIAS.</i>												
04 129 015 2 020 0001											MOBILIDADE FISCAL	346.000
	90	0	10	1			346.000				346.000	
<u>Produto</u>											<u>Meta.</u>	
DESLOCAMENTO REALIZADO											2.053	
04 129 015 4 018											GESTÃO DAS ATIVIDADES DE TRIBUTAÇÃO, ARRECADAÇÃO E FISCALIZAÇÃO.	2.275.120
<i>PROMOVER A MELHORIA DO CONTROLE FISCAL, A UTILIZAÇÃO ESTRATÉGICA DAS INFORMAÇÕES E A MODERNIZAÇÃO DO SISTEMA DE ARRECADAÇÃO, AUMENTANDO O CUMPRIMENTO DAS OBRIGAÇÕES ACESSÓRIAS PELOS CONTRIBUÍNTES E PROPORCIONANDO MEIOS PARA O COMBATE EFETIVO À EVASÃO FISCAL.</i>												
04 129 015 4 018 0001											GESTÃO DAS ATIVIDADES DE TRIBUTAÇÃO, ARRECADAÇÃO E FISCALIZAÇÃO.	2.275.120
	90	0	10	1			826.950				826.950	

PROGRAMA DE TRABALHO

Exercício: 2 016

RECURSOS DE TODAS AS FONTES

R\$ 1,00

ÓRGÃO: 1.19.0 - SECRETARIA DE ESTADO DE FAZENDA - SEF

UO: 1.19.1 - SECRETARIA DE ESTADO DE FAZENDA - SEF

ESPECIFICAÇÃO	MOD.	IAG	FONTE	IPU	PESSOAL ENCARGOS SOCIAIS	JUROS ENC. DÍVIDA	OUTRAS DESPESAS CORRENTES	INVESTIMENTOS	INVERSÕES FINANCEIRAS	AMORTIZAÇÃO DA DÍVIDA	TOTAL	
	90	0	29	1			873.050				873.050	
	90	0	52	2			14.000				14.000	
	90	0	53	1			560.000				560.000	
	90	0	54	2			1.120				1.120	
<u>Produto</u>			<u>Unid. Medida</u>				<u>Meta.</u>					
ADIMPLÊNCIA DE ENTREGA DA DAPI			PERCENTUAL				94					
04 129 015 4 019			GESTÃO EFETIVA DO CRÉDITO TRIBUTÁRIO, CONSTITUIÇÃO E COBRANÇA.									30.000
<i>CONFERIR SIMPLIFICAÇÃO, CONSISTÊNCIA E CELERIDADE AO CRÉDITO TRIBUTÁRIO; FOMENTAR AS AÇÕES DE COBRANÇA, FAVORECENDO O RECEBIMENTO, A REDUÇÃO DE LITÍGIOS E A REDUÇÃO DO ESTOQUE DE DÍVIDA ATIVA.</i>												
04 129 015 4 019 0001			GESTÃO EFETIVA DO CRÉDITO TRIBUTÁRIO, CONSTITUIÇÃO E COBRANÇA.									30.000
	90	1	10	1			30.000				30.000	
<u>Produto</u>			<u>Unid. Medida</u>				<u>Meta.</u>					
CRÉDITO DE ICMS SOLUCIONADO NA FASE ADMINISTRATIVA			PERCENTUAL				35					
04 129 015 4 022			MANUTENÇÃO DA ADMINISTRAÇÃO TRIBUTÁRIA									19.800.000
<i>GARANTIR A INFRAESTRUTURA NECESSÁRIA PARA O CUMPRIMENTO DAS ATRIBUIÇÕES INSTITUCIONAIS DAS UNIDADES DA SUBSECRETARIA DA RECEITA ESTADUAL E AS COMPETÊNCIAS FUNCIONAIS DE SEU CORPO FAZENDÁRIO.</i>												
04 129 015 4 022 0001			MANUTENÇÃO DA ADMINISTRAÇÃO TRIBUTÁRIA									19.800.000
	90	0	10	1			17.559.763				17.559.763	
	90	0	29	1			2.238.297				2.238.297	
	91	0	10	1			1.460				1.460	
	91	0	29	1			480				480	
<u>Produto</u>			<u>Unid. Medida</u>				<u>Meta.</u>					
RECURSO ICMS ARRECADADO			BILHÕES				43.723					
TOTAL					1.068.500.877		82.606.338				1.151.107.215	

RECURSOS FINANCEIROS
FONTE DE RECURSOS E GRUPOS DE DESPESA - FISCAL

Exercício: 2016

R\$ 1,00

ÓRGÃO: 1.19.0 - SECRETARIA DE ESTADO DE FAZENDA - SEF

UO: 1.19.1 - SECRETARIA DE ESTADO DE FAZENDA - SEF

FONTE / GRUPO DESPESA	IPU	IAG	PESSOAL E ENCARGOS SOCIAIS	OUTRAS DESPESAS CORRENTES	Total
RECURSOS ORDINÁRIOS	1	0	845.230.069	63.436.523	908.666.592
		1	0	40.000	40.000
	7	0	0	122.171	122.171
	Total			845.230.069	63.598.694
TAXA DE EXPEDIENTE	1	0	0	13.812.524	13.812.524
	Total			0	13.812.524
TAXA DE CONTROLE E FISCALIZAÇÃO AMBIENTAL	2	0	0	14.000	14.000
	Total			0	14.000
TAXA DE INCÊNDIO	1	0	0	560.000	560.000
	Total			0	560.000
TAXA DE LICENCIAMENTO DA FAIXA DE DOMÍNIO DAS RODOVIAS	2	0	0	1.120	1.120
	Total			0	1.120
TAXA DE FISCALIZAÇÃO DE RECURSOS MINERÁRIOS	1	0	223.270.808	4.620.000	227.890.808
	Total			223.270.808	4.620.000

RECURSOS FINANCEIROS
FONTE DE RECURSOS E GRUPOS DE DESPESA - FISCAL

Exercício: 2016

R\$ 1,00

ÓRGÃO: 1.19.0 - SECRETARIA DE ESTADO DE FAZENDA - SEF

UO: 1.19.1 - SECRETARIA DE ESTADO DE FAZENDA - SEF

	<i>PESSOAL E ENCARGOS SOCIAIS</i>	<i>OUTRAS DESPESAS CORRENTES</i>	Total
Total	1.068.500.877	82.606.338	1.151.107.215

IPIU - IDENTIFICADOR DE PROCEDÊNCIA E USO::

- 1 - RECURSOS RECEBIDOS PARA LIVRE UTILIZAÇÃO
- 2 - RECURSOS RECEBIDOS DE OUTRA UNIDADE ORÇAMENTÁRIA DO ORÇAMENTO FISCAL PARA LIVRE UTILIZAÇÃO
- 3 - RECURSOS RECEBIDOS PARA CONTRAPARTIDA
- 4 - RECURSOS RECEBIDOS PARA EMENDAS DA COMISSÃO DE PARTICIPAÇÃO POPULAR
- 5 - RECURSOS RECEBIDOS PARA BENEFÍCIOS PREVISTOS NO ART.39 DA LC 64/2002
- 6 - RECURSOS RECEBIDOS PARA CONTRAPARTIDA DE OPERAÇÃO DE CRÉDITO
- 7 - RECURSOS RECEBIDOS PARA AUXÍLIOS DOENÇA, FUNERAL, ALIMENTAÇÃO, TRANSPORTE E FARDAMENTO
- 8 - RECURSOS RECEBIDOS PARA EMENDAS PARLAMENTARES
- 9 - RECURSOS RECEBIDOS PARA PRECATÓRIOS E SENTENÇAS JUDICIAIS

IAG - IDENTIFICADOR DE AÇÃO GOVERNAMENTAL

- 0 - AÇÃO DE ACOMPANHAMENTO GERAL
- 1 - AÇÃO DE ACOMPANHAMENTO INTENSIVO

RECURSOS ORÇAMENTÁRIO CATEGORIA DE PESSOAL

Exercício:2.016

R\$ 1,00

ÓRGÃO: 1.19.0 - SECRETARIA DE ESTADO DE FAZENDA - SEF

UO: 1.19.1 - SECRETARIA DE ESTADO DE FAZENDA - SEF

ESPECIFICAÇÃO	QTDE.
PESSOAL ATIVO	
ADMINISTRATIVA	913
DIREÇÃO E ASSESSORAMENTO	754
DIREÇÃO SUPERIOR	4
ESPECIALIZADA	2.146
----- SUBTOTAL	----- 3.817
TOTAL	3.817

RESUMO

	VALOR	% DE PARTICIPAÇÃO
PESSOAL ATIVO	1.068.500.877	100,00
TOTAL GERAL	1.068.500.877	

LOTERIA DO ESTADO DE MINAS GERAIS - LEMG

PROGRAMA DE TRABALHO

Exercício: 2 016

RECURSOS DE TODAS AS FONTES

R\$ 1,00

ÓRGÃO: 1.19.0 - SECRETARIA DE ESTADO DE FAZENDA - SEF

UO: 2.04.1 - LOTERIA DO ESTADO DE MINAS GERAIS - LEMG

ESPECIFICAÇÃO	MOD.	IAG	FONTE	IPU	PESSOAL ENCARGOS SOCIAIS	JUROS ENC. DÍVIDA	OUTRAS DESPESAS CORRENTES	INVESTIMENTOS	INVERSÕES FINANCEIRAS	AMORTIZAÇÃO DA DÍVIDA	TOTAL
23 COMÉRCIO E SERVIÇOS											10.353.864
23 122 ADMINISTRAÇÃO GERAL											2.426.635
23 122 701 APOIO À ADMINISTRAÇÃO PÚBLICA											2.426.635
23 122 701 2 001 DIREÇÃO SUPERIOR											50.000
<i>DEFINIR, COORDENAR E SUPERVISIONAR, NO ÂMBITO ORGANIZACIONAL INTERNO E/OU SETORIAL, AÇÕES VISANDO AO CUMPRIMENTO DAS ATRIBUIÇÕES INSTITUCIONAIS.</i>											
23 122 701 2 001 0001 DIREÇÃO SUPERIOR											50.000
	90	0	60	1			50.000				50.000
<u>Produto</u>											<u>Meta.</u>
AÇÃO DE GESTÃO INSTITUCIONAL SUPERIOR REALIZADA											1
23 122 701 2 002 PLANEJAMENTO, GESTÃO E FINANÇAS											335.000
<i>COORDENAR, IMPLEMENTAR E AVALIAR AS AÇÕES DE PLANEJAMENTO, GESTÃO E FINANÇAS, EXECUTANDO OS SERVIÇOS DE APOIO E SUPORTE TÉCNICO-ADMINISTRATIVO NECESSÁRIOS AO CUMPRIMENTO DAS ATRIBUIÇÕES INSTITUCIONAIS.</i>											
23 122 701 2 002 0001 PLANEJAMENTO, GESTÃO E FINANÇAS											335.000
	90	0	60	1			271.000	1.000			272.000
	91	0	60	1			63.000				63.000
<u>Produto</u>											<u>Meta.</u>
AÇÃO DE APOIO À GESTÃO INSTITUCIONAL REALIZADA											1
23 122 701 2 417 REMUNERAÇÃO DE PESSOAL ATIVO E ENCARGOS SOCIAIS											2.041.635
<i>VIABILIZAR A REMUNERAÇÃO DE PESSOAL ATIVO DO ESTADO E PAGAMENTO DOS RESPECTIVOS ENCARGOS SOCIAIS E AUXÍLIOS, CONFERINDO CONDIÇÕES ADEQUADAS AO CUMPRIMENTO DAS ATRIBUIÇÕES INSTITUCIONAIS.</i>											
23 122 701 2 417 0001 REMUNERAÇÃO DE PESSOAL ATIVO E ENCARGOS SOCIAIS											2.041.635
	90	0	60	1	1.902.541						1.902.541
	90	0	60	7			2.473				2.473

PROGRAMA DE TRABALHO

Exercício: 2 016

RECURSOS DE TODAS AS FONTES

R\$ 1,00

ÓRGÃO: 1.19.0 - SECRETARIA DE ESTADO DE FAZENDA - SEF

UO: 2.04.1 - LOTERIA DO ESTADO DE MINAS GERAIS - LEMG

ESPECIFICAÇÃO			MOD.	IAG	FONTE	IPU	PESSOAL ENCARGOS SOCIAIS	JUROS ENC. DÍVIDA	OUTRAS DESPESAS CORRENTES	INVESTIMENTOS	INVERSÕES FINANCEIRAS	AMORTIZAÇÃO DA DÍVIDA	TOTAL
			91	0	60	1	136.621						136.621
<u>Produto</u>	<u>Unid. Medida</u>	<u>Meta.</u>											
PESSOA REMUNERADA	UNIDADE	30											
23 128	FORMAÇÃO DE RECURSOS HUMANOS												1.000
23 128 701	APOIO À ADMINISTRAÇÃO PÚBLICA												1.000
23 128 701 2 018	DESENVOLVIMENTO E CAPACITAÇÃO DO SERVIDOR												1.000
<i>QUALIFICAR O SERVIDOR POR MEIO DE CURSOS DE EDUCAÇÃO BÁSICA, PROFISSIONAL E SUPERIOR, QUE CONTRIBUAM PARA A MELHORIA DA QUALIDADE E DA EFICIÊNCIA DOS SERVIÇOS PÚBLICOS PRESTADOS AO CIDADÃO.</i>													
23 128 701 2 018 0001	DESENVOLVIMENTO E CAPACITAÇÃO DO SERVIDOR		90	0	60	1			1.000				1.000
<u>Produto</u>	<u>Unid. Medida</u>	<u>Meta.</u>											
SERVIDOR CAPACITADO	SERVIDOR	1											
23 692	COMERCIALIZAÇÃO												7.926.229
23 692 078	OPERACIONALIZAÇÃO DE JOGOS												7.926.229
23 692 078 4 183	OPERACIONALIZAÇÃO DE JOGOS												7.926.229
<i>FOMENTAR JOGOS LOTÉRICOS E SIMILARES PARA ARRECADAÇÃO DE RECURSOS, OBJETIVANDO APLICAÇÃO EM PROGRAMAS DE BEM ESTAR SOCIAL DO ESTADO.</i>													
23 692 078 4 183 0001	OPERACIONALIZAÇÃO DE JOGOS		50	0	60	1			1.000				1.000
			90	0	60	1			7.925.229				7.925.229
<u>Produto</u>	<u>Unid. Medida</u>	<u>Meta.</u>											
RECURSO ARRECADADO	R\$ 1,00	29.300.000											
28	ENCARGOS ESPECIAIS												1.573.787
28 846	OUTROS ENCARGOS ESPECIAIS												1.573.787
28 846 702	OBRIGAÇÕES ESPECIAIS												1.573.787

PROGRAMA DE TRABALHO

Exercício: 2 016

RECURSOS DE TODAS AS FONTES

R\$ 1,00

ÓRGÃO: 1.19.0 - SECRETARIA DE ESTADO DE FAZENDA - SEF

UO: 2.04.1 - LOTERIA DO ESTADO DE MINAS GERAIS - LEMG

ESPECIFICAÇÃO	MOD.	IAG	FONTE	IPU	PESSOAL ENCARGOS SOCIAIS	JUROS ENC. DÍVIDA	OUTRAS DESPESAS CORRENTES	INVESTIMENTOS	INVERSÕES FINANCEIRAS	AMORTIZAÇÃO DA DÍVIDA	TOTAL
28 846 702 7 004 PRECATÓRIOS E SENTENÇAS JUDICIÁRIAS											1.000
<i>ATENDER AO PAGAMENTO DE DESPESAS COM PRECATÓRIOS E REQUISIÇÕES DE PEQUENO VALOR, TENDO EM VISTA A EXECUÇÃO DAS DECISÕES CONDENATÓRIAS TRANSITADAS EM JULGADO PROFERIDAS PELO PODER JUDICIÁRIO CONTRA A FAZENDA PÚBLICA.</i>											
28 846 702 7 004 0001 PRECATÓRIOS E SENTENÇAS JUDICIÁRIAS											1.000
	90	0	60	9	1.000						1.000
<u>Produto</u>											
PRECATÓRIO/RPV PAGO											1
<u>Unid. Medida</u>											
UNIDADE											
<u>Meta</u>											
28 846 702 7 009 COMPLEMENTAÇÃO FINANCEIRA DO REGIME PRÓPRIO DE PREVIDÊNCIA SOCIAL - RPPS											1.572.787
<i>VIABILIZAR OS APORTES NECESSÁRIOS À COBERTURA DO DÉFICIT ATUARIAL DO REGIME PRÓPRIO DE PREVIDÊNCIA SOCIAL, TENDO EM VISTA GARANTIR O PAGAMENTO DOS PROVENTOS DOS SERVIDORES INATIVOS E PENSIONISTAS REALIZADOS À CONTA DO FUNDO FINANCEIRO DE PREVIDÊNCIA - FUNFIP.</i>											
28 846 702 7 009 0001 COMPLEMENTAÇÃO FINANCEIRA DO REGIME PRÓPRIO DE PREVIDÊNCIA SOCIAL - RPPS											1.572.787
	91	0	60	1			1.572.787				1.572.787
<u>Produto</u>											
APORTE REALIZADO											1.572
<u>Unid. Medida</u>											
R\$ MIL											
<u>Meta</u>											
TOTAL					2.040.162		9.886.489	1.000			11.927.651

RECURSOS FINANCEIROS
FONTE DE RECURSOS E GRUPOS DE DESPESA - FISCAL

Exercício: 2016

R\$ 1,00

ÓRGÃO: 1.19.0 - SECRETARIA DE ESTADO DE FAZENDA - SEF

UO: 2.04.1 - LOTERIA DO ESTADO DE MINAS GERAIS - LEMG

FUNÇÃO / GRUPO DESPESA	IPU	IAG	PESSOAL E ENCARGOS SOCIAIS	OUTRAS DESPESAS CORRENTES	INVESTIMENTOS	Total
RECURSOS DIRETAMENTE ARRECADADOS	1	0	2.039.162	9.884.016	1.000	11.924.178
	7	0	0	2.473	0	2.473
	9	0	1.000	0	0	1.000
	Total			2.040.162	9.886.489	1.000
Total			2.040.162	9.886.489	1.000	11.927.651

IPU - IDENTIFICADOR DE PROCEDÊNCIA E USO::

- 1 - RECURSOS RECEBIDOS PARA LIVRE UTILIZAÇÃO
- 2 - RECURSOS RECEBIDOS DE OUTRA UNIDADE ORÇAMENTÁRIA DO ORÇAMENTO FISCAL PARA LIVRE UTILIZAÇÃO
- 3 - RECURSOS RECEBIDOS PARA CONTRAPARTIDA
- 4 - RECURSOS RECEBIDOS PARA EMENDAS DA COMISSÃO DE PARTICIPAÇÃO POPULAR
- 5 - RECURSOS RECEBIDOS PARA BENEFÍCIOS PREVISTOS NO ART.39 DA LC 64/2002
- 6 - RECURSOS RECEBIDOS PARA CONTRAPARTIDA DE OPERAÇÃO DE CRÉDITO
- 7 - RECURSOS RECEBIDOS PARA AUXÍLIOS DOENÇA, FUNERAL, ALIMENTAÇÃO, TRANSPORTE E FARDAMENTO
- 8 - RECURSOS RECEBIDOS PARA EMENDAS PARLAMENTARES
- 9 - RECURSOS RECEBIDOS PARA PRECATÓRIOS E SENTENÇAS JUDICIAIS

IAG - IDENTIFICADOR DE AÇÃO GOVERNAMENTAL

- 0 - AÇÃO DE ACOMPANHAMENTO GERAL
- 1 - AÇÃO DE ACOMPANHAMENTO INTENSIVO

RECURSOS ORÇAMENTÁRIO CATEGORIA DE PESSOAL

Exercício:2.016

R\$ 1,00

ÓRGÃO: 1.19.0 - SECRETARIA DE ESTADO DE FAZENDA - SEF

UO: 2.04.1 - LOTERIA DO ESTADO DE MINAS GERAIS - LEMG

ESPECIFICAÇÃO	QTDE.
PESSOAL ATIVO	
ADMINISTRATIVA	8
DIREÇÃO E ASSESSORAMENTO	18
DIREÇÃO SUPERIOR	4
----- SUBTOTAL	----- 30
TOTAL	30

RESUMO

	VALOR	% DE PARTICIPAÇÃO
PESSOAL ATIVO	2.039.162	100,00
TOTAL GERAL	2.039.162	

DEMONSTRATIVO DOS RECURSOS FINANCEIROS

Exercício: 2016

R\$ 1,00

ÓRGÃO: 1.19.0 - SECRETARIA DE ESTADO DE FAZENDA - SEF

UO: 2.04.1 - LOTERIA DO ESTADO DE MINAS GERAIS - LEMG

1. RECEITA PRÓPRIA

CÓDIGO	FONTE CLAS.	ESPECIFICAÇÃO	DESDOBRAMENTO	FONTE	CATEGORIA / SUBCATEGORIA
1000.00.00.00		RECEITAS CORRENTES			29.300.000
1300.00.00.00		RECEITA PATRIMONIAL			700.000
1320.00.00.00		RECEITA DE VALORES MOBILIÁRIOS		700.000	
1325.00.00.00	60	REMUNERAÇÃO DE DEPÓSITOS BANCÁRIOS	700.000		
1900.00.00.00		OUTRAS RECEITAS CORRENTES			28.600.000
1920.00.00.00		INDENIZAÇÕES E RESTITUIÇÕES		1.400.000	
1922.00.00.00		RESTITUIÇÕES	1.400.000		
1922.99.00.00	60	OUTRAS RESTITUIÇÕES	1.400.000		
1990.00.00.00		RECEITAS DIVERSAS		27.200.000	
1990.70.00.00		RENDAS DE LOTERIAS	27.200.000		
1990.70.03.00	60	RENDAS DE LOTERIA INSTANTÂNEA	8.000.000		
1990.70.04.00	60	RENDAS DE LOTERIA ON LINE	19.200.000		
SUBTOTAL 1					29.300.000

DEMONSTRATIVO DOS RECURSOS FINANCEIROS

R\$ 1,00

ÓRGÃO: 1.19.0 - SECRETARIA DE ESTADO DE FAZENDA - SEF

UO: 2.04.1 - LOTERIA DO ESTADO DE MINAS GERAIS - LEMG

2. REPASSE DE RECURSOS DO TESOUREO ESTADUAL

SUBTOTAL 2

3. RECURSOS RECEBIDOS DE ÓRGÃOS/ENTIDADES DO ORÇAMENTO FISCAL

SUBTOTAL 3

4. REPASSE A ÓRGÃOS ENTIDADES DO ORÇAMENTO FISCAL

TOTAL

SECRETARIA DE ESTADO DE PLANEJAMENTO E GESTÃO

85.037

SECRETARIA DE ESTADO DE DIREITOS HUMANOS, PARTICIPAÇÃO SOCIAL E CIDADANIA

2.625.000

INTENDÊNCIA

305.070

SUBTOTAL 4

3.015.107

5. Receita Total (1 + 2 + 3)

29.300.000

6. Receita Disponível (5 - 4)

26.284.893

FUNDO ESTADUAL PARA A CIDADANIA FISCAL MINEIRA - FECIFIM

PROGRAMA DE TRABALHO

Exercício: 2 016

RECURSOS DE TODAS AS FONTES

R\$ 1,00

ÓRGÃO: 1.19.0 - SECRETARIA DE ESTADO DE FAZENDA - SEF

UO: 4.57.1 - FUNDO ESTADUAL PARA A CIDADANIA FISCAL MINEIRA - FECIFIM

ESPECIFICAÇÃO		MOD.	IAG	FONTE	IPU	PESSOAL ENCARGOS SOCIAIS	JUROS ENC. DÍVIDA	OUTRAS DESPESAS CORRENTES	INVESTIMENTOS	INVERSÕES FINANCEIRAS	AMORTIZAÇÃO DA DÍVIDA	TOTAL
04	ADMINISTRAÇÃO											1.050
04 129	ADMINISTRAÇÃO DE RECEITAS											1.050
04 129 014	GESTÃO FISCAL, CONTÁBIL E FINANCEIRA DO ESTADO											1.050
04 129 014 4 068	MINAS LEGAL											1.050
<i>FAVORECER A COMPREENSÃO DA FUNÇÃO SOCIOECONÔMICA DO TRIBUTO E A PARTICIPAÇÃO DA SOCIEDADE NA GERAÇÃO E APLICAÇÃO DO DINHEIRO PÚBLICO, FATORES IMPORTANTES NA CONVERSÃO DOS TRIBUTOS EM OBRAS E SERVIÇOS QUE DEVEM OCORRER SOB O OLHAR VIGILANTE DOS CIDADÃOS E COM BASE EM ADMINISTRAÇÃO EFETIVA E TRANSPARENTE.</i>												
04 129 014 4 068 0001	MINAS LEGAL	90	0	10	1			1.050				1.050
<u>Produto</u>	<u>Unid. Medida</u>			<u>Meta.</u>								
EVENTO DE EDUCAÇÃO FISCAL REALIZADO	EVENTO			600								
TOTAL								1.050				1.050

RECURSOS FINANCEIROS
FONTE DE RECURSOS E GRUPOS DE DESPESA - FISCAL

Exercício: 2016

R\$ 1,00

ÓRGÃO: 1.19.0 - SECRETARIA DE ESTADO DE FAZENDA - SEF

UO: 4.57.1 - FUNDO ESTADUAL PARA A CIDADANIA FISCAL MINEIRA - FECIFIM

FONTE / GRUPO DESPESA	IPU	IAG	OUTRAS DESPESAS CORRENTES	Total
RECURSOS ORDINÁRIOS	1	0	1.050	1.050
	Total		1.050	1.050
Total			1.050	1.050

IPU - IDENTIFICADOR DE PROCEDÊNCIA E USO::

- 1 - RECURSOS RECEBIDOS PARA LIVRE UTILIZAÇÃO
- 2 - RECURSOS RECEBIDOS DE OUTRA UNIDADE ORÇAMENTÁRIA DO ORÇAMENTO FISCAL PARA LIVRE UTILIZAÇÃO
- 3 - RECURSOS RECEBIDOS PARA CONTRAPARTIDA
- 4 - RECURSOS RECEBIDOS PARA EMENDAS DA COMISSÃO DE PARTICIPAÇÃO POPULAR
- 5 - RECURSOS RECEBIDOS PARA BENEFÍCIOS PREVISTOS NO ART.39 DA LC 64/2002
- 6 - RECURSOS RECEBIDOS PARA CONTRAPARTIDA DE OPERAÇÃO DE CRÉDITO
- 7 - RECURSOS RECEBIDOS PARA AUXÍLIOS DOENÇA, FUNERAL, ALIMENTAÇÃO, TRANSPORTE E FARDAMENTO
- 8 - RECURSOS RECEBIDOS PARA EMENDAS PARLAMENTARES
- 9 - RECURSOS RECEBIDOS PARA PRECATÓRIOS E SENTENÇAS JUDICIAIS

IAG - IDENTIFICADOR DE AÇÃO GOVERNAMENTAL

- 0 - AÇÃO DE ACOMPANHAMENTO GERAL
- 1 - AÇÃO DE ACOMPANHAMENTO INTENSIVO

DEMONSTRATIVO DOS RECURSOS FINANCEIROS

Exercício: 2016

R\$ 1,00

ÓRGÃO: 1.19.0 - SECRETARIA DE ESTADO DE FAZENDA - SEF

UO: 4.57.1 - FUNDO ESTADUAL PARA A CIDADANIA FISCAL MINEIRA - FECIFIM

1. RECEITA PRÓPRIA

CÓDIGO	FONTE CLAS.	ESPECIFICAÇÃO	DESDOBRAMENTO	FONTE	CATEGORIA / SUBCATEGORIA
			0	0	0
SUBTOTAL 1					0

DEMONSTRATIVO DOS RECURSOS FINANCEIROS

R\$ 1,00

ÓRGÃO: 1.19.0 - SECRETARIA DE ESTADO DE FAZENDA - SEF**UO:** 4.57.1 - FUNDO ESTADUAL PARA A CIDADANIA FISCAL MINEIRA - FECIFIM

2. REPASSE DE RECURSOS DO TESOUREO ESTADUAL	ORDINÁRIO	VINCULADO	TOTAL
<i>DESPESAS CORRENTES</i>	1.050	0	1.050
SUBTOTAL 2	1.050	0	1.050
3. RECURSOS RECEBIDOS DE ÓRGÃOS/ENTIDADES DO ORÇAMENTO FISCAL			
SUBTOTAL 3			
4. REPASSE A ÓRGÃOS ENTIDADES DO ORÇAMENTO FISCAL			
SUBTOTAL 4			
5. Receita Total (1 + 2 + 3)			1.050
6. Receita Disponível (5 - 4)			1.050

SECRETARIA DE ESTADO DE CIÊNCIA, TECNOLOGIA E ENSINO SUPERIOR - SECTES

PROGRAMA DE TRABALHO

Exercício: 2 016

RECURSOS DE TODAS AS FONTES

R\$ 1,00

ÓRGÃO: 1.22.0 - SECRETARIA DE ESTADO DE CIÊNCIA, TECNOLOGIA E ENSINO SUPERIOR - SECTES

UO: 1.22.1 - SECRETARIA DE ESTADO DE CIÊNCIA, TECNOLOGIA E ENSINO SUPERIOR - SECTES

ESPECIFICAÇÃO	MOD.	IAG	FONTE	IPU	PESSOAL ENCARGOS SOCIAIS	JUROS ENC. DÍVIDA	OUTRAS DESPESAS CORRENTES	INVESTIMENTOS	INVERSÕES FINANCEIRAS	AMORTIZAÇÃO DA DÍVIDA	TOTAL
19 CIÊNCIA E TECNOLOGIA											18.946.341
19 122 ADMINISTRAÇÃO GERAL											6.874.662
19 122 701 APOIO À ADMINISTRAÇÃO PÚBLICA											6.874.662
19 122 701 2 001 DIREÇÃO SUPERIOR											800.000
<i>DEFINIR, COORDENAR E SUPERVISIONAR, NO ÂMBITO ORGANIZACIONAL INTERNO E/OU SETORIAL, AÇÕES VISANDO AO CUMPRIMENTO DAS ATRIBUIÇÕES INSTITUCIONAIS.</i>											
19 122 701 2 001 0001 DIREÇÃO SUPERIOR											800.000
	90	0	10	1			800.000				800.000
<u>Produto</u>											
AÇÃO DE GESTÃO INSTITUCIONAL SUPERIOR REALIZADA											1
19 122 701 2 002 PLANEJAMENTO, GESTÃO E FINANÇAS											1.200.000
<i>COORDENAR, IMPLEMENTAR E AVALIAR AS AÇÕES DE PLANEJAMENTO, GESTÃO E FINANÇAS, EXECUTANDO OS SERVIÇOS DE APOIO E SUPORTE TÉCNICO-ADMINISTRATIVO NECESSÁRIOS AO CUMPRIMENTO DAS ATRIBUIÇÕES INSTITUCIONAIS.</i>											
19 122 701 2 002 0001 PLANEJAMENTO, GESTÃO E FINANÇAS											1.200.000
	90	0	10	1			1.152.300				1.152.300
	91	0	10	1			47.700				47.700
<u>Produto</u>											
AÇÃO DE APOIO À GESTÃO INSTITUCIONAL REALIZADA											1
19 122 701 2 417 REMUNERAÇÃO DE PESSOAL ATIVO E ENCARGOS SOCIAIS											4.874.662
<i>VIABILIZAR A REMUNERAÇÃO DE PESSOAL ATIVO DO ESTADO E PAGAMENTO DOS RESPECTIVOS ENCARGOS SOCIAIS E AUXÍLIOS, CONFERINDO CONDIÇÕES ADEQUADAS AO CUMPRIMENTO DAS ATRIBUIÇÕES INSTITUCIONAIS.</i>											
19 122 701 2 417 0001 REMUNERAÇÃO DE PESSOAL ATIVO E ENCARGOS SOCIAIS											4.874.662
	90	0	10	1	4.606.149						4.606.149
	90	0	10	7			7.425				7.425

PROGRAMA DE TRABALHO

Exercício: 2 016

RECURSOS DE TODAS AS FONTES

R\$ 1,00

ÓRGÃO: 1.22.0 - SECRETARIA DE ESTADO DE CIÊNCIA, TECNOLOGIA E ENSINO SUPERIOR - SECTES

UO: 1.22.1 - SECRETARIA DE ESTADO DE CIÊNCIA, TECNOLOGIA E ENSINO SUPERIOR - SECTES

ESPECIFICAÇÃO	MOD.	IAG	FONTE	IPU	PESSOAL ENCARGOS SOCIAIS	JUROS ENC. DÍVIDA	OUTRAS DESPESAS CORRENTES	INVESTIMENTOS	INVERSÕES FINANCEIRAS	AMORTIZAÇÃO DA DÍVIDA	TOTAL
	91	0	10	1	261.088						261.088
<u>Produto</u>											
<u>Unid. Medida</u>											
<u>Meta</u>											
PESSOA REMUNERADA											61
19 364											200.000
19 364 164											200.000
19 364 164 4 428											200.000
<i>ENSINO SUPERIOR</i>											
<i>CONSOLIDAÇÃO DO ENSINO PROFISSIONALIZANTE E SUPERIOR</i>											
<i>SUPERVISÃO DO SISTEMA ESTADUAL DE ENSINO SUPERIOR</i>											
<i>CONSOLIDAR O ENSINO PÚBLICO ESTADUAL, ATENTANDO PARA A LEGISLAÇÃO E AS DIRETRIZES VIGENTES, OBJETIVANDO A QUALIFICAÇÃO DOS CURSOS E DO ENSINO OFERTADO, BEM COMO A FLUIDEZ DO PROCESSO DE SUPERVISÃO E REGULAÇÃO DOS CURSOS.</i>											
19 364 164 4 428 0001											200.000
	90	0	10	1			200.000				200.000
<u>Produto</u>											
<u>Unid. Medida</u>											
<u>Meta</u>											
AÇÃO DE APOIO REALIZADA											1
19 571											11.871.679
19 571 116											11.870.679
19 571 116 1 077											42.500
<i>DESENVOLVIMENTO CIENTÍFICO</i>											
<i>MINAS DIGITAL</i>											
<i>APOIO A PROJETOS DO SISTEMA DE CIÊNCIA, TECNOLOGIA, INOVAÇÃO E ENSINO SUPERIOR</i>											
<i>PROMOVER A AGREGAÇÃO DE VALOR NA ATIVIDADE ECONÔMICA, ATRAVÉS DA ATRAÇÃO DE NEGÓCIOS DE MAIOR VALOR E CONTEÚDO TECNOLÓGICO; FOMENTO A INOVAÇÃO TECNOLÓGICA E PROMOÇÃO DO DESENVOLVIMENTO CIENTÍFICO TECNOLÓGICO NAS VÁRIAS CADEIAS PRODUTIVAS POR INDUÇÃO, COM ÊNFASE NA GERAÇÃO, DOMÍNIO E TRANSFERÊNCIA DE INTELIGÊNCIA DO PROCESSO PRODUTIVO.</i>											
19 571 116 1 077 0001											42.500
	90	0	10	1			42.500				42.500
<u>Produto</u>											
<u>Unid. Medida</u>											
<u>Meta</u>											
AÇÃO REALIZADA											13
19 571 116 1 100											11.828.179
<i>MANUTENÇÃO E OPERACIONALIZAÇÃO DAS UNIDADES TECNOLÓGICAS</i>											
<i>GARANTIR A FUNCIONALIDADE DAS UNIDADES TECNOLÓGICAS, COM FOCO NA DISSEMINAÇÃO DO CONHECIMENTO, BUSCANDO A CONSTRUÇÃO DE PARCERIAS COM VISTAS À ATUALIZAÇÃO TECNOLÓGICA E ASSEGURANDO A CONTINUIDADE DOS OBJETIVOS DO PROGRAMA E SUA AMPLIAÇÃO POR MEIO DA OFERTA DE VAGAS DE EDUCAÇÃO À DISTÂNCIA NO ENSINO SUPERIOR INCLUSIVE O TECNOLÓGICO.</i>											
19 571 116 1 100 0001											11.828.179

PROGRAMA DE TRABALHO

Exercício: 2 016

RECURSOS DE TODAS AS FONTES

R\$ 1,00

ÓRGÃO: 1.22.0 - SECRETARIA DE ESTADO DE CIÊNCIA, TECNOLOGIA E ENSINO SUPERIOR - SECTES

UO: 1.22.1 - SECRETARIA DE ESTADO DE CIÊNCIA, TECNOLOGIA E ENSINO SUPERIOR - SECTES

ESPECIFICAÇÃO	MOD.	IAG	FUNTE	IPU	PESSOAL ENCARGOS SOCIAIS	JUROS ENC. DÍVIDA	OUTRAS DESPESAS CORRENTES	INVESTIMENTOS	INVERSÕES FINANCEIRAS	AMORTIZAÇÃO DA DÍVIDA	TOTAL
<u>Produto</u> UNIDADE ATENDIDA	90	0	10	1			11.828.179				11.828.179
<u>Unid. Medida</u> UNIDADE											986
<u>Meta</u> 986											
19 571 164 CONSOLIDAÇÃO DO ENSINO PROFISSIONALIZANTE E SUPERIOR											1.000
19 571 164 1 083 CIDADE DAS ÁGUAS - SECTES											1.000
<p><i>PROPORCIONAR CONDIÇÕES PARA QUE A CIÊNCIA, A TECNOLOGIA, A INOVAÇÃO E A EDUCAÇÃO VOLTADAS PARA AS ÁGUAS SE DESENVOLVAM DE FORMA PRODUTIVA E INTEGRADA. A IDEIA É QUE ESTE SEJA UM AMBIENTE DE CONVIVÊNCIA E INTERATIVIDADE, ONDE SE POSSAM COMPARTILHAR SINERGIA, PROGRAMAS CONVERGENTES, INFRAESTRUTURA E INTERESSES COMUNS. O PROJETO ESTÁ ESPECIALMENTE COMPROMETIDO COM A EDUCAÇÃO EM TODOS OS NÍVEIS E A FORMAÇÃO DE UMA NOVA GERAÇÃO DE LÍDERES PARA O DESENVOLVIMENTO SUSTENTÁVEL.</i></p>											
19 571 164 1 083 0001 CIDADE DAS ÁGUAS - SECTES											1.000
<u>Produto</u> OBRA CONCLUÍDA	90	0	10	1			1.000				1.000
<u>Unid. Medida</u> OBRA											100
<u>Meta</u> 100											
TOTAL					4.867.237		14.079.104				18.946.341

RECURSOS FINANCEIROS
FONTE DE RECURSOS E GRUPOS DE DESPESA - FISCAL

Exercício: 2016

R\$ 1,00

ÓRGÃO: 1.22.0 - SECRETARIA DE ESTADO DE CIÊNCIA, TECNOLOGIA E ENSINO SUPERIOR - SECTES

UO: 1.22.1 - SECRETARIA DE ESTADO DE CIÊNCIA, TECNOLOGIA E ENSINO SUPERIOR - SECTES

FONTE / GRUPO DESPESA	IPU	IAG	PESSOAL E ENCARGOS SOCIAIS	OUTRAS DESPESAS CORRENTES	Total
RECURSOS ORDINÁRIOS	1	0	4.867.237	14.071.679	18.938.916
	7	0	0	7.425	7.425
	Total		4.867.237	14.079.104	18.946.341
Total			4.867.237	14.079.104	18.946.341

IPU - IDENTIFICADOR DE PROCEDÊNCIA E USO::

- 1 - RECURSOS RECEBIDOS PARA LIVRE UTILIZAÇÃO
- 2 - RECURSOS RECEBIDOS DE OUTRA UNIDADE ORÇAMENTÁRIA DO ORÇAMENTO FISCAL PARA LIVRE UTILIZAÇÃO
- 3 - RECURSOS RECEBIDOS PARA CONTRAPARTIDA
- 4 - RECURSOS RECEBIDOS PARA EMENDAS DA COMISSÃO DE PARTICIPAÇÃO POPULAR
- 5 - RECURSOS RECEBIDOS PARA BENEFÍCIOS PREVISTOS NO ART.39 DA LC 64/2002
- 6 - RECURSOS RECEBIDOS PARA CONTRAPARTIDA DE OPERAÇÃO DE CRÉDITO
- 7 - RECURSOS RECEBIDOS PARA AUXÍLIOS DOENÇA, FUNERAL, ALIMENTAÇÃO, TRANSPORTE E FARDAMENTO
- 8 - RECURSOS RECEBIDOS PARA EMENDAS PARLAMENTARES
- 9 - RECURSOS RECEBIDOS PARA PRECATÓRIOS E SENTENÇAS JUDICIAIS

IAG - IDENTIFICADOR DE AÇÃO GOVERNAMENTAL

- 0 - AÇÃO DE ACOMPANHAMENTO GERAL
- 1 - AÇÃO DE ACOMPANHAMENTO INTENSIVO

RECURSOS ORÇAMENTÁRIO CATEGORIA DE PESSOAL

Exercício:2.016

R\$ 1,00

ÓRGÃO: 1.22.0 - SECRETARIA DE ESTADO DE CIÊNCIA, TECNOLOGIA E ENSINO SUPERIOR - SECTES

UO: 1.22.1 - SECRETARIA DE ESTADO DE CIÊNCIA, TECNOLOGIA E ENSINO SUPERIOR - SECTES

ESPECIFICAÇÃO	QTDE.
PESSOAL ATIVO ADMINISTRATIVA	61
----- SUBTOTAL	----- 61
TOTAL	61

RESUMO

	VALOR	% DE PARTICIPAÇÃO
PESSOAL ATIVO	4.867.237	100,00
TOTAL GERAL	4.867.237	

FUNDAÇÃO DE AMPARO À PESQUISA DO ESTADO DE MINAS GERAIS - FAPEMIG

PROGRAMA DE TRABALHO

Exercício: 2 016

RECURSOS DE TODAS AS FONTES

R\$ 1,00

ÓRGÃO: 1.22.0 - SECRETARIA DE ESTADO DE CIÊNCIA, TECNOLOGIA E ENSINO SUPERIOR - SECTES

UO: 2.07.1 - FUNDAÇÃO DE AMPARO À PESQUISA DO ESTADO DE MINAS GERAIS - FAPEMIG

ESPECIFICAÇÃO	MOD.	IAG	FONTE	IPU	PESSOAL ENCARGOS SOCIAIS	JUROS ENC. DÍVIDA	OUTRAS DESPESAS CORRENTES	INVESTIMENTOS	INVERSÕES FINANCEIRAS	AMORTIZAÇÃO DA DÍVIDA	TOTAL
19 CIÊNCIA E TECNOLOGIA											386.582.668
19 122 ADMINISTRAÇÃO GERAL											27.569.835
19 122 701 APOIO À ADMINISTRAÇÃO PÚBLICA											27.569.835
19 122 701 2 001 DIREÇÃO SUPERIOR											168.000
<i>DEFINIR, COORDENAR E SUPERVISIONAR, NO ÂMBITO ORGANIZACIONAL INTERNO E/OU SETORIAL, AÇÕES VISANDO AO CUMPRIMENTO DAS ATRIBUIÇÕES INSTITUCIONAIS.</i>											
19 122 701 2 001 0001 DIREÇÃO SUPERIOR											168.000
	90	0	10	1			168.000				168.000
<u>Produto</u>											<u>Meta.</u>
AÇÃO DE GESTÃO INSTITUCIONAL SUPERIOR REALIZADA											1
19 122 701 2 002 PLANEJAMENTO, GESTÃO E FINANÇAS											21.734.990
<i>COORDENAR, IMPLEMENTAR E AVALIAR AS AÇÕES DE PLANEJAMENTO, GESTÃO E FINANÇAS, EXECUTANDO OS SERVIÇOS DE APOIO E SUPORTE TÉCNICO-ADMINISTRATIVO NECESSÁRIOS AO CUMPRIMENTO DAS ATRIBUIÇÕES INSTITUCIONAIS.</i>											
19 122 701 2 002 0001 PLANEJAMENTO, GESTÃO E FINANÇAS											21.734.990
	90	0	10	1			17.660.490	3.800.000			21.460.490
	90	0	60	1				1.000	1.000		2.000
	91	0	10	1			272.500				272.500
<u>Produto</u>											<u>Meta.</u>
AÇÃO DE APOIO À GESTÃO INSTITUCIONAL REALIZADA											1
19 122 701 2 417 REMUNERAÇÃO DE PESSOAL ATIVO E ENCARGOS SOCIAIS											5.666.845
<i>VIABILIZAR A REMUNERAÇÃO DE PESSOAL ATIVO DO ESTADO E PAGAMENTO DOS RESPECTIVOS ENCARGOS SOCIAIS E AUXÍLIOS, CONFERINDO CONDIÇÕES ADEQUADAS AO CUMPRIMENTO DAS ATRIBUIÇÕES INSTITUCIONAIS.</i>											
19 122 701 2 417 0001 REMUNERAÇÃO DE PESSOAL ATIVO E ENCARGOS SOCIAIS											5.666.845
	90	0	10	1	5.009.992						5.009.992

PROGRAMA DE TRABALHO

Exercício: 2 016

RECURSOS DE TODAS AS FONTES

R\$ 1,00

ÓRGÃO: 1.22.0 - SECRETARIA DE ESTADO DE CIÊNCIA, TECNOLOGIA E ENSINO SUPERIOR - SECTES

UO: 2.07.1 - FUNDAÇÃO DE AMPARO À PESQUISA DO ESTADO DE MINAS GERAIS - FAPEMIG

ESPECIFICAÇÃO	MOD.	IAG	FUNTE	IPU	PESSOAL ENCARGOS SOCIAIS	JUROS ENC. DÍVIDA	OUTRAS DESPESAS CORRENTES	INVESTIMENTOS	INVERSÕES FINANCEIRAS	AMORTIZAÇÃO DA DÍVIDA	TOTAL
	90	0	60	7			69.278				69.278
	91	0	10	1	587.575						587.575
<u>Produto</u>											<u>Meta.</u>
PESSOA REMUNERADA											105
19 364											33.866.837
19 364 164											33.866.837
19 364 164 1 080											23.566.837
<i>ESTRUTURAR A OFERTA DO ENSINO SUPERIOR PÚBLICO ESTADUAL, DE FORMA A MELHORAR A INFRAESTRUTURA FÍSICA DAS UNIVERSIDADES, AMPLIAR O QUADRO DE PROFESSORES EFETIVOS, DESENVOLVER A PÓS-GRADUAÇÃO E PROJETOS DE PESQUISA E INOVAÇÃO, QUALIFICANDO O NÍVEL DE ENSINO OFERTADO.</i>											
19 364 164 1 080 0001											23.566.837
	50	0	10	1				23.566.837			23.566.837
<u>Produto</u>											<u>Meta.</u>
AÇÃO DE APOIO REALIZADA											2
19 364 164 1 081											10.300.000
<i>REGIONALIZAR DE FORMA CONSCIENTE O ENSINO TÉCNICO, PROFISSIONALIZANTE E SUPERIOR DO ESTADO, GARANTINDO O ACESSO AOS CIDADÃOS DE TODOS OS TERRITÓRIOS DE DESENVOLVIMENTO, APROVEITANDO, PLENAMENTE, A ESTRUTURA FORNECIDA, REDUZINDO A DESIGUALDADE SOCIAL E TERRITORIAL EXISTENTES NO ESTADO E ESTIMULANDO O DESENVOLVIMENTO REGIONAL.</i>											
19 364 164 1 081 0001											10.300.000
	50	0	10	1				10.300.000			10.300.000
<u>Produto</u>											<u>Meta.</u>
TERRITÓRIO ATENDIDO											14
19 571											15.000.000
19 571 164											15.000.000
19 571 164 1 084											15.000.000

PROGRAMA DE TRABALHO

Exercício: 2 016

RECURSOS DE TODAS AS FONTES

R\$ 1,00

ÓRGÃO: 1.22.0 - SECRETARIA DE ESTADO DE CIÊNCIA, TECNOLOGIA E ENSINO SUPERIOR - SECTES

UO: 2.07.1 - FUNDAÇÃO DE AMPARO À PESQUISA DO ESTADO DE MINAS GERAIS - FAPEMIG

ESPECIFICAÇÃO	MOD.	IAG	FONTE	IPU	PESSOAL ENCARGOS SOCIAIS	JUROS ENC. DÍVIDA	OUTRAS DESPESAS CORRENTES	INVESTIMENTOS	INVERSÕES FINANCEIRAS	AMORTIZAÇÃO DA DÍVIDA	TOTAL
<i>PROPORCIONAR CONDIÇÕES PARA QUE A CIÊNCIA, A TECNOLOGIA, A INOVAÇÃO E A EDUCAÇÃO VOLTADAS PARA AS ÁGUAS SE DESENVOLVAM DE FORMA PRODUTIVA E INTEGRADA. A IDEIA É QUE ESTE SEJA UM AMBIENTE DE CONVIVÊNCIA E INTERATIVIDADE, ONDE SE POSSAM COMPARTILHAR SINERGIA, PROGRAMAS CONVERGENTES, INFRAESTRUTURA E INTERESSES COMUNS. O PROJETO ESTÁ ESPECIALMENTE COMPROMETIDO COM A EDUCAÇÃO EM TODOS OS NÍVEIS E A FORMAÇÃO DE UMA NOVA GERAÇÃO DE LÍDERES PARA O DESENVOLVIMENTO SUSTENTÁVEL.</i>											
19 571 164 1 084 0001 CIDADE DAS ÁGUAS											15.000.000
	50	0	10	1				15.000.000			15.000.000
<u>Produto</u>											<u>Meta.</u>
OBRA CONCLUÍDA											1
19 573											310.145.996
19 573 050											263.579.159
19 573 050 1 054											14.000.000
<i>CONSTRUIR A NOVA SEDE DA FUNDAÇÃO DE AMPARO À PESQUISA DO ESTADO DE MINAS GERAIS EM ATENDIMENTO À LEI NDEG. 19.097, DE 5 DE AGOSTO DE 2010, VISANDO OTIMIZAR O FUNCIONAMENTO DESTA FUNDAÇÃO. A ESTRUTURA ATUAL NÃO COMPORTA AS ATIVIDADES DESENVOLVIDAS E A ALOCAÇÃO DE SEUS SERVIDORES, PREJUDICANDO A DINÂMICA DE GESTÃO E CONSEQUENTEMENTE OS RESULTADOS FINALÍSTICOS, ALÉM DE OBRIGAR O ALUGUEL DE ESPAÇOS EXTERNOS.</i>											
19 573 050 1 054 0001 CONSTRUÇÃO DA NOVA SEDE DA FAPEMIG											14.000.000
	90	0	10	1			870.000	13.130.000			14.000.000
<u>Produto</u>											<u>Meta.</u>
% DE SEDE IMPLANTADA											10
19 573 050 1 155											10.000.000
CONSTRUÇÃO DO CAMPUS BELO HORIZONTE E DA ESCOLA DE MÚSICA DA UEMG											
<i>CONSTRUIR O CAMPUS BELO HORIZONTE E A ESCOLA DE MÚSICA DA UEMG</i>											
19 573 050 1 155 0001 CONSTRUÇÃO DO CAMPUS BELO HORIZONTE E DA ESCOLA DE MÚSICA DA UEMG											10.000.000
	90	1	10	1				10.000.000			10.000.000
<u>Produto</u>											<u>Meta.</u>
% DE SEDE IMPLANTADA											25

PROGRAMA DE TRABALHO

Exercício: 2 016

RECURSOS DE TODAS AS FONTES

R\$ 1,00

ÓRGÃO: 1.22.0 - SECRETARIA DE ESTADO DE CIÊNCIA, TECNOLOGIA E ENSINO SUPERIOR - SECTES

UO: 2.07.1 - FUNDAÇÃO DE AMPARO À PESQUISA DO ESTADO DE MINAS GERAIS - FAPEMIG

ESPECIFICAÇÃO	MOD.	IAG	FUNTE	IPU	PESSOAL ENCARGOS SOCIAIS	JUROS ENC. DÍVIDA	OUTRAS DESPESAS CORRENTES	INVESTIMENTOS	INVERSÕES FINANCEIRAS	AMORTIZAÇÃO DA DÍVIDA	TOTAL
19 573 050 4 101 APOIO A PESQUISA NO ESTADO DE MINAS GERAIS POR MEIO DA CAPTAÇÃO DE RECURSOS <i>FORTALECER E INCREMENTAR PROJETOS DE PESQUISA CIENTÍFICA POR MEIO DE PARCERIAS, PARA ATENDIMENTO A UMA DEMANDA CRESCENTE.</i>											43.598.623
19 573 050 4 101 0001 APOIO A PESQUISA NO ESTADO DE MINAS GERAIS POR MEIO DA CAPTAÇÃO DE RECURSOS											43.598.623
	50	0	10	3			381.421	10.490.361			10.871.782
	50	0	24	1			502.972				502.972
	50	0	70	1				23.932.169			23.932.169
	90	0	10	3			1.447.000	220.000			1.667.000
	90	0	24	1			3.995.670	2.629.030			6.624.700
<u>Produto</u>											
RECURSOS CAPTADOS											31.060
19 573 050 4 102 CAPACITAÇÃO DE PESQUISADORES DAS INSTITUIÇÕES ESTADUAIS E CONCESSÃO DE BOLSAS DE ESTUDO A INSTITUIÇÕES ESTADUAIS, FEDERAIS E PARTICULARES <i>FOMENTAR AÇÕES VOLTADAS PARA A CAPACITAÇÃO, TREINAMENTO E APERFEIÇOAMENTO DE RECURSOS HUMANOS NA ÁREA DE CIÊNCIA, TECNOLOGIA E INOVAÇÃO, COM A FINALIDADE DE FIXAR OS PESQUISADORES E ESTUDANTES NO ESTADO.</i>											75.000.000
19 573 050 4 102 0001 CAPACITAÇÃO DE PESQUISADORES DAS INSTITUIÇÕES ESTADUAIS E CONCESSÃO DE BOLSAS DE ESTUDO A INSTITUIÇÕES ESTADUAIS, FEDERAIS E PARTICULARES											75.000.000
	20	0	10	1				180.000			180.000
	50	0	10	1				72.320.000			72.320.000
	90	0	10	1				2.500.000			2.500.000
<u>Produto</u>											
BOLSA CONCEDIDA											9.000
19 573 050 4 103 REALIZAÇÃO DE ESTUDOS TÉCNICOS <i>REALIZAR ESTUDOS TÉCNICOS DOS PROJETOS APRESENTADOS A FAPEMIG, VISANDO VERIFICAR O CONTEÚDO DA PESQUISA E SUA UTILIDADE PARA A SOCIEDADE.</i>											3.239.760
19 573 050 4 103 0001 REALIZAÇÃO DE ESTUDOS TÉCNICOS											3.239.760

PROGRAMA DE TRABALHO

Exercício: 2 016

RECURSOS DE TODAS AS FONTES

R\$ 1,00

ÓRGÃO: 1.22.0 - SECRETARIA DE ESTADO DE CIÊNCIA, TECNOLOGIA E ENSINO SUPERIOR - SECTES

UO: 2.07.1 - FUNDAÇÃO DE AMPARO À PESQUISA DO ESTADO DE MINAS GERAIS - FAPEMIG

ESPECIFICAÇÃO			MOD.	IAG	FONTE	IPU	PESSOAL ENCARGOS SOCIAIS	JUROS ENC. DÍVIDA	OUTRAS DESPESAS CORRENTES	INVESTIMENTOS	INVERSÕES FINANCEIRAS	AMORTIZAÇÃO DA DÍVIDA	TOTAL
<u>Produto</u>	<u>Unid. Medida</u>	<u>Meta.</u>	90	0	10	1			3.239.760				3.239.760
ESTUDO/PESQUISA REALIZADO	ESTUDO / PESQUISA	4.200											
19 573 050 4 104	FOMENTO A PROJETOS DA DEMANDA UNIVERSAL E REDES DE PESQUISA												37.987.493
<i>APOIAR A EXECUÇÃO DE PROJETOS DE PESQUISA QUE APRESENTEM MÉRITO CIENTÍFICO E RELEVÂNCIA AVALIADOS PELA CONTRIBUIÇÃO POTENCIAL AO DESENVOLVIMENTO DO ESTADO.VISA FORTALECER A COMUNIDADE CIENTÍFICA DO ESTADO.</i>													
19 573 050 4 104 0001	FOMENTO A PROJETOS DA DEMANDA UNIVERSAL E REDES DE PESQUISA												37.987.493
			20	0	10	1				178.000			178.000
			50	0	10	1				37.539.493			37.539.493
			90	0	10	1				270.000			270.000
<u>Produto</u>	<u>Unid. Medida</u>	<u>Meta.</u>											
PROJETO APOIADO	PROJETO	1.200											
19 573 050 4 105	INDUÇÃO,INOVAÇÃO E TRANSFERÊNCIA DO CONHECIMENTO A PROGRAMAS E PROJÉTOS DE PÉSQUISA												28.900.000
<i>FINANCIAR PROJETOS DE PESQUISA E/OU DESENVOLVIMENTO TECNOLÓGICO E/OU INOVAÇÃO EM ÁREAS PRÉ-DETERMINADAS CONSIDERADAS PRIORITÁRIAS PELO CONSELHO ESTADUAL DE CIÊNCIA E TECNOLOGIA - CONECIT OU PELO CONSELHO CURADOR - CC. OS TEMAS SÃO AQUELES CONSIDERADOS ESTRATÉGICOS PARA O DESENVOLVIMENTO DE MINAS GERAIS.</i>													
19 573 050 4 105 0001	INDUÇÃO,INOVAÇÃO E TRANSFERÊNCIA DO CONHECIMENTO A PROGRAMAS E PROJÉTOS DE PÉSQUISA												28.900.000
			20	1	10	1				800.000			800.000
			40	1	10	1				178.000			178.000
			50	1	10	1				24.922.000			24.922.000
			90	1	10	1				3.000.000			3.000.000
<u>Produto</u>	<u>Unid. Medida</u>	<u>Meta.</u>											
PROJETO APOIADO	PROJETO	1.200											

PROGRAMA DE TRABALHO

Exercício: 2 016

RECURSOS DE TODAS AS FONTES

R\$ 1,00

ÓRGÃO: 1.22.0 - SECRETARIA DE ESTADO DE CIÊNCIA, TECNOLOGIA E ENSINO SUPERIOR - SECTES

UO: 2.07.1 - FUNDAÇÃO DE AMPARO À PESQUISA DO ESTADO DE MINAS GERAIS - FAPEMIG

ESPECIFICAÇÃO	MOD.	IAG	FONTE	IPU	PESSOAL ENCARGOS SOCIAIS	JUROS ENC. DÍVIDA	OUTRAS DESPESAS CORRENTES	INVESTIMENTOS	INVERSÕES FINANCEIRAS	AMORTIZAÇÃO DA DÍVIDA	TOTAL
19 573 050 4 111 INVESTIMENTOS EM EVENTOS TÉCNICOS E CIENTÍFICOS, DIVULGAÇÃO E DIFUSÃO DE RESULTADOS DE PESQUISA TECNOLÓGICA											10.345.365
<i>APOIAR A ORGANIZAÇÃO DE EVENTOS E POSSIBILITAR A PARTICIPAÇÃO DE PESQUISADORES EM CONGRESSOS DE CARÁTER CIENTÍFICO OU TECNOLÓGICO, VISANDO A DIVULGAÇÃO E DIFUSÃO DOS RESULTADOS DE PESQUISAS DESENVOLVIDAS NO ESTADO E CONTRIBUIR PARA A PROMOÇÃO DO INTERCÂMBIO CIENTÍFICO E TECNOLÓGICO.</i>											
19 573 050 4 111 0001 INVESTIMENTOS EM EVENTOS TÉCNICOS E CIENTÍFICOS, DIVULGAÇÃO E DIFUSÃO DE RESULTADOS DE PESQUISA TECNOLÓGICA											10.345.365
	20	0	10	1				2.282.365			2.282.365
	50	0	10	1				6.000.000			6.000.000
	90	0	10	1			1.063.000	1.000.000			2.063.000
<u>Produto</u>			<u>Unid. Medida</u>								<u>Meta.</u>
APOIO CONCEDIDO			APOIO								1.200
19 573 050 4 114 APOIO A PROJETOS ESPECIAIS											40.507.918
<i>APOIAR PROJETOS E CONVÊNIOS DE CIÊNCIA, TECNOLOGIA E INOVAÇÃO DESENVOLVIDOS PELOS INSTITUTOS DE CIÊNCIA E TECNOLOGIA E INSTITUIÇÕES DO ESTADO QUE ATUAM NA ÁREA CIENTÍFICA E TECNOLÓGICA.</i>											
19 573 050 4 114 0001 APOIO A PROJETOS ESPECIAIS											40.507.918
	20	0	10	1				100.000			100.000
	50	0	10	1				36.407.918			36.407.918
	90	0	10	1				4.000.000			4.000.000
<u>Produto</u>			<u>Unid. Medida</u>								<u>Meta.</u>
RECURSOS INVESTIDOS			R\$ MIL								40.508
19 573 116 MINAS DIGITAL											46.566.837
19 573 116 1 055 TERRITÓRIOS REGIONAIS DE CIÊNCIA, TECNOLOGIA E INOVAÇÃO - C,T & I											25.566.837
<i>APOIAR OS 17 TERRITÓRIOS DE DESENVOLVIMENTO, DISSEMINANDO A CULTURA DA INOVAÇÃO, CONTRIBUINDO EFETIVAMENTE PARA A PROMOÇÃO DO DESENVOLVIMENTO REGIONAL SUSTENTÁVEL, A PARTIR DAS DEMANDAS DOS FÓRUMS REGIONAIS.</i>											
19 573 116 1 055 0001 TERRITÓRIOS REGIONAIS DE CIÊNCIA, TECNOLOGIA E INOVAÇÃO - C,T & I											25.566.837
	50	1	10	1				25.566.837			25.566.837

PROGRAMA DE TRABALHO

Exercício: 2 016

RECURSOS DE TODAS AS FONTES

R\$ 1,00

ÓRGÃO: 1.22.0 - SECRETARIA DE ESTADO DE CIÊNCIA, TECNOLOGIA E ENSINO SUPERIOR - SECTES

UO: 2.07.1 - FUNDAÇÃO DE AMPARO À PESQUISA DO ESTADO DE MINAS GERAIS - FAPEMIG

ESPECIFICAÇÃO	MOD.	IAG	FUNTE	IPU	PESSOAL ENCARGOS SOCIAIS	JUROS ENC. DÍVIDA	OUTRAS DESPESAS CORRENTES	INVESTIMENTOS	INVERSÕES FINANCEIRAS	AMORTIZAÇÃO DA DÍVIDA	TOTAL
<u>Produto</u>											
<u>Unid. Medida</u>											
<u>Meta.</u>											
TERRITÓRIO DE DESENVOLVIMENTO APOIADO											17
19 573 116 1 070 APOIO AOS AMBIENTES DE INOVAÇÃO											4.000.000
<i>ESTIMULAR O DESENVOLVIMENTO DO EMPREENDEDORISMO DE BASE TECNOLÓGICA E DA INOVAÇÃO, POR MEIO DA CONSTRUÇÃO DE POLÍTICAS PÚBLICAS VISANDO A IMPLANTAÇÃO E A MANUTENÇÃO DE AMBIENTES DE INOVAÇÃO E DE FERRAMENTAS QUE POSSAM CONTRIBUIR AO ESTABELECIMENTO DE NOVOS PRODUTOS DE ALTA COMPLEXIDADE E VALOR ESTRATÉGICO PARA O ESTADO, DE ACORDO COM OS CONCEITOS E OPORTUNIDADES DA NOVA ECONOMIA.</i>											
19 573 116 1 070 0001 APOIO AOS AMBIENTES DE INOVAÇÃO	50	1	10	1				4.000.000			4.000.000
<u>Produto</u>											
<u>Unid. Medida</u>											
<u>Meta.</u>											
PARQUES OU INCUBADORAS DE BASE TECNOLÓGICA APOIADOS											31
19 573 116 1 071 REDE DE INOVAÇÃO TECNOLÓGICA											17.000.000
<i>ESTIMULAR AS PARCERIAS ENTRE OS AGENTES DA REDE DE INOVAÇÃO, A FIM DE CRIAR UM AMBIENTE PROPÍCIO AO DESENVOLVIMENTO DE NOVOS PRODUTOS, PROCESSOS E SERVIÇOS NO ESTADO, CONTRIBUINDO PARA QUE EMPRESAS E ACADEMIA SE APROXIMEM, COM APOIO DO GOVERNO E DOS AGENTES DE FOMENTO, OTIMIZANDO, FORTALECENDO E DANDO VISIBILIDADE AO ECOSISTEMA DE INOVAÇÃO MINEIRO. PROMOVER CONVERGÊNCIA DE AÇÕES GOVERNAMENTAIS, EMPRESARIAIS, ACADÊMICAS DE PESQUISA E TECNOLOGIA PARA, DE FORMA COOPERADA, DESENVOLVER A INOVAÇÃO EM MG.</i>											
19 573 116 1 071 0001 REDE DE INOVAÇÃO TECNOLÓGICA	50	1	10	1				17.000.000			17.000.000
<u>Produto</u>											
<u>Unid. Medida</u>											
<u>Meta.</u>											
PARCERIAS DE TRANSFERÊNCIA E CO-DESENVOLVIMENTO CONSOLIDADAS											17
28 ENCARGOS ESPECIAIS											1.584.566
28 846 OUTROS ENCARGOS ESPECIAIS											1.584.566
28 846 702 OBRIGAÇÕES ESPECIAIS											1.584.566
28 846 702 7 004 PRECATÓRIOS E SENTENÇAS JUDICIÁRIAS											1.480.138
<i>ATENDER AO PAGAMENTO DE DESPESAS COM PRECATÓRIOS E REQUISIÇÕES DE PEQUENO VALOR, TENDO EM VISTA A EXECUÇÃO DAS DECISÕES CONDENATÓRIAS TRANSITADAS EM JULGADO PROFERIDAS PELO PODER JUDICIÁRIO CONTRA A FAZENDA PÚBLICA.</i>											
28 846 702 7 004 0001 PRECATÓRIOS E SENTENÇAS JUDICIÁRIAS											1.480.138

PROGRAMA DE TRABALHO

Exercício: 2 016

RECURSOS DE TODAS AS FONTES

R\$ 1,00

ÓRGÃO: 1.22.0 - SECRETARIA DE ESTADO DE CIÊNCIA, TECNOLOGIA E ENSINO SUPERIOR - SECTES

UO: 2.07.1 - FUNDAÇÃO DE AMPARO À PESQUISA DO ESTADO DE MINAS GERAIS - FAPEMIG

ESPECIFICAÇÃO			MOD.	IAG	FUNTE	IPU	PESSOAL ENCARGOS SOCIAIS	JUROS ENC. DÍVIDA	OUTRAS DESPESAS CORRENTES	INVESTIMENTOS	INVERSÕES FINANCEIRAS	AMORTIZAÇÃO DA DÍVIDA	TOTAL
<u>Produto</u>	<u>Unid. Medida</u>	<u>Meta.</u>	90	0	60	9	1.480.138						1.480.138
PRECATÓRIO/RPV PAGO	UNIDADE	1											
28 846 702 7 009	COMPLEMENTAÇÃO FINANCEIRA DO REGIME PRÓPRIO DE PREVIDÊNCIA SOCIAL - RPPS												104.428
<i>VIABILIZAR OS APORTES NECESSÁRIOS À COBERTURA DO DÉFICIT ATUARIAL DO REGIME PRÓPRIO DE PREVIDÊNCIA SOCIAL, TENDO EM VISTA GARANTIR O PAGAMENTO DOS PROVENTOS DOS SERVIDORES INATIVOS E PENSIONISTAS REALIZADOS À CONTA DO FUNDO FINANCEIRO DE PREVIDÊNCIA - FUNFIP.</i>													
28 846 702 7 009 0001	COMPLEMENTAÇÃO FINANCEIRA DO REGIME PRÓPRIO DE PREVIDÊNCIA SOCIAL - RPPS												104.428
<u>Produto</u>	<u>Unid. Medida</u>	<u>Meta.</u>	91	0	60	1			104.428				104.428
APORTE REALIZADO	R\$ MIL	112											
TOTAL							7.077.705		29.774.519	351.314.010	1.000		388.167.234

RECURSOS FINANCEIROS
FONTE DE RECURSOS E GRUPOS DE DESPESA - FISCAL

Exercício: 2016

R\$ 1,00

ÓRGÃO: 1.22.0 - SECRETARIA DE ESTADO DE CIÊNCIA, TECNOLOGIA E ENSINO SUPERIOR - SECTES

UO: 2.07.1 - FUNDAÇÃO DE AMPARO À PESQUISA DO ESTADO DE MINAS GERAIS - FAPEMIG

FONTE / GRUPO DESPESA	IPU	IAG	PESSOAL E ENCARGOS SOCIAIS	OUTRAS DESPESAS CORRENTES	INVESTIMENTOS	INVERSÕES FINANCEIRAS	Total
RECURSOS ORDINÁRIOS	1	0	5.597.567	23.273.750	228.574.613	0	257.445.930
		1	0	0	85.466.837	0	85.466.837
	3	0	0	1.828.421	10.710.361	0	12.538.782
	Total			5.597.567	25.102.171	324.751.811	0
CONVÊNIOS COM A UNIÃO E SUAS ENTIDADES	1	0	0	4.498.642	2.629.030	0	7.127.672
	Total		0	4.498.642	2.629.030	0	7.127.672
RECURSOS DIRETAMENTE ARRECADADOS	1	0	0	104.428	1.000	1.000	106.428
	7	0	0	69.278	0	0	69.278
	9	0	1.480.138	0	0	0	1.480.138
	Total			1.480.138	173.706	1.000	1.000
CONVÊNIOS COM OS ESTADOS, O DISTRITO FEDERAL, OS MUNICÍPIOS, AS INSTITUIÇÕES PRIVADAS E OS ORGANISMOS DO EXTERIOR	1	0	0	0	23.932.169	0	23.932.169
	Total		0	0	23.932.169	0	23.932.169
Total			7.077.705	29.774.519	351.314.010	1.000	388.167.234

RECURSOS FINANCEIROS
FONTE DE RECURSOS E GRUPOS DE DESPESA - FISCAL

Exercício: 2016

R\$ 1,00

ÓRGÃO: 1.22.0 - SECRETARIA DE ESTADO DE CIÊNCIA, TECNOLOGIA E ENSINO SUPERIOR - SECTES

UO: 2.07.1 - FUNDAÇÃO DE AMPARO À PESQUISA DO ESTADO DE MINAS GERAIS - FAPEMIG

IPU - IDENTIFICADOR DE PROCEDÊNCIA E USO::

- 1 - RECURSOS RECEBIDOS PARA LIVRE UTILIZAÇÃO
- 2 - RECURSOS RECEBIDOS DE OUTRA UNIDADE ORÇAMENTÁRIA DO ORÇAMENTO FISCAL PARA LIVRE UTILIZAÇÃO
- 3 - RECURSOS RECEBIDOS PARA CONTRAPARTIDA
- 4 - RECURSOS RECEBIDOS PARA EMENDAS DA COMISSÃO DE PARTICIPAÇÃO POPULAR
- 5 - RECURSOS RECEBIDOS PARA BENEFÍCIOS PREVISTOS NO ART.39 DA LC 64/2002
- 6 - RECURSOS RECEBIDOS PARA CONTRAPARTIDA DE OPERAÇÃO DE CRÉDITO
- 7 - RECURSOS RECEBIDOS PARA AUXÍLIOS DOENÇA, FUNERAL, ALIMENTAÇÃO, TRANSPORTE E FARDAMENTO
- 8 - RECURSOS RECEBIDOS PARA EMENDAS PARLAMENTARES
- 9 - RECURSOS RECEBIDOS PARA PRECATÓRIOS E SENTENÇAS JUDICIAIS

IAG - IDENTIFICADOR DE AÇÃO GOVERNAMENTAL

- 0 - AÇÃO DE ACOMPANHAMENTO GERAL
- 1 - AÇÃO DE ACOMPANHAMENTO INTENSIVO

RECURSOS ORÇAMENTÁRIO CATEGORIA DE PESSOAL

Exercício:2.016

R\$ 1,00

ÓRGÃO: 1.22.0 - SECRETARIA DE ESTADO DE CIÊNCIA, TECNOLOGIA E ENSINO SUPERIOR - SECTES

UO: 2.07.1 - FUNDAÇÃO DE AMPARO À PESQUISA DO ESTADO DE MINAS GERAIS - FAPEMIG

ESPECIFICAÇÃO	QTDE.
PESSOAL ATIVO	
ADMINISTRATIVA	68
DIREÇÃO E ASSESSORAMENTO	34
DIREÇÃO SUPERIOR	3
-----	-----
SUBTOTAL	105
-----	-----
TOTAL	105

RESUMO

	VALOR	% DE PARTICIPAÇÃO
PESSOAL ATIVO	5.597.567	100,00
TOTAL GERAL	5.597.567	

DEMONSTRATIVO DOS RECURSOS FINANCEIROS

Exercício: 2016

R\$ 1,00

ÓRGÃO: 1.22.0 - SECRETARIA DE ESTADO DE CIÊNCIA, TECNOLOGIA E ENSINO SUPERIOR - SECTES

UO: 2.07.1 - FUNDAÇÃO DE AMPARO À PESQUISA DO ESTADO DE MINAS GERAIS - FAPEMIG

1. RECEITA PRÓPRIA

CÓDIGO	FONTE CLAS.	ESPECIFICAÇÃO	DESDOBRAMENTO	FONTE	CATEGORIA / SUBCATEGORIA
1000.00.00.00		RECEITAS CORRENTES			15.198.642
1300.00.00.00		RECEITA PATRIMONIAL			1.700.000
1310.00.00.00		RECEITAS IMOBILIÁRIAS		1.700.000	
1311.00.00.00	60	ALUGUÉIS	1.700.000		
1700.00.00.00		TRANSFERÊNCIAS CORRENTES			4.498.642
1760.00.00.00		TRANSFERÊNCIAS DE CONVÊNIOS		4.498.642	
1761.00.00.00		TRANSFERÊNCIA DE CONVÊNIOS DA UNIÃO E DE SUAS ENTIDADES	4.498.642		
1761.99.00.00		OUTRAS TRANSFERÊNCIAS DE CONVÊNIOS DA UNIÃO	4.498.642		
1761.99.64.00		TRANSFERENCIAS DE CONVENIOS DA UNIAO DESTINADAS A PROGRAMAS DE CIENCIA E TECNOLOGIA	4.498.642		
1761.99.64.05	24	FINEP / FUNDAÇÃO DE AMPARO A PESQUISA DO ESTADO DE MINAS GERAIS - FAPEMIG	502.972		
1761.99.64.07	24	CNPQ / FUNDAÇÃO DE AMPARO A PESQUISA DO ESTADO DE MINAS GERAIS - FAPEMIG	3.995.670		
1900.00.00.00		OUTRAS RECEITAS CORRENTES			9.000.000
1920.00.00.00		INDENIZAÇÕES E RESTITUIÇÕES		9.000.000	
1922.00.00.00		RESTITUIÇÕES	9.000.000		
1922.99.00.00	60	OUTRAS RESTITUIÇÕES	9.000.000		
2000.00.00.00		RECEITAS DE CAPITAL			26.561.199
2400.00.00.00		TRANSFERÊNCIAS DE CAPITAL			26.561.199
2470.00.00.00		TRANSFERÊNCIAS DE CONVÊNIOS		26.561.199	

DEMONSTRATIVO DOS RECURSOS FINANCEIROS

Exercício: 2016

R\$ 1,00

ÓRGÃO: 1.22.0 - SECRETARIA DE ESTADO DE CIÊNCIA, TECNOLOGIA E ENSINO SUPERIOR - SECTES

UO: 2.07.1 - FUNDAÇÃO DE AMPARO À PESQUISA DO ESTADO DE MINAS GERAIS - FAPEMIG

1. RECEITA PRÓPRIA

CÓDIGO	FONTE CLAS.	ESPECIFICAÇÃO	DESDOBRAMENTO	FONTE	CATEGORIA / SUBCATEGORIA
2471.00.00.00		TRANSFERÊNCIA DE CONVÊNIO DA UNIÃO E DE SUAS ENTIDADES	2.629.030		
2471.99.00.00		OUTRAS TRANSFERÊNCIAS DE CONVÊNIOS DA UNIÃO	2.629.030		
2471.99.64.00		TRANSFERENCIAS DE CONVENIOS DA UNIAO DESTINADAS A PROGRAMAS DE CIENCIA E TECNOLOGIA	2.629.030		
2471.99.64.01	24	CNPQ / FUNDAÇÃO DE AMPARO A PESQUISA DO ESTADO DE MINAS GERAIS - FAPEMIG	2.629.030		
2472.00.00.00		TRANSFERÊNCIA DE CONVÊNIO DOS ESTADOS E DO DISTRITO FEDERAL E DE SUAS ENTIDADES	21.280.585		
2472.99.00.00		OUTRAS TRANSFERÊNCIAS DE CONVÊNIOS DOS ESTADOS	21.280.585		
2472.99.12.00	70	COMPANHIA ENERGETICA DE MINAS GERAIS - CEMIG / FUNDAÇÃO DE AMPARO A PESQUISA DO ESTADO DE MINAS GERAIS - FAPEMIG	21.280.585		
2474.00.00.00		TRANSFERÊNCIA DE CONVÊNIO DE INSTITUIÇÕES PRIVADAS	2.651.584		
2474.17.00.00	70	INSTITUTO EUVALDO LODI / BANCO DE DESENVOLVIMENTO DE MINAS GERAIS / FUNDAÇÃO DE AMPARO A PESQUISA DO ESTADO DE MINAS GERAIS - FAPEMIG	75.000		
2474.25.00.00	70	AMA SOLUCOES TECNOLOGICAS LTDA / FUNDAÇÃO DE AMPARO A PESQUISA DO ESTADO DE MINAS GERAIS - FAPEMIG	500.000		
2474.28.00.00	70	WHIRLPOOL S/A / FUNDAÇÃO DE AMPARO A PESQUISA DO ESTADO DE MINAS GERAIS - FAPEMIG	451.584		
2474.32.00.00	70	ALGAR S.A. / FUNDAÇÃO DE AMPARO A PESQUISA DO ESTADO DE MINAS GERAIS - FAPEMIG	1.625.000		
SUBTOTAL 1					41.759.841

DEMONSTRATIVO DOS RECURSOS FINANCEIROS

R\$ 1,00

ÓRGÃO: 1.22.0 - SECRETARIA DE ESTADO DE CIÊNCIA, TECNOLOGIA E ENSINO SUPERIOR - SECTES**UO:** 2.07.1 - FUNDAÇÃO DE AMPARO À PESQUISA DO ESTADO DE MINAS GERAIS - FAPEMIG

2. REPASSE DE RECURSOS DO TESOUREO ESTADUAL	ORDINÁRIO	VINCULADO	TOTAL
<i>DESPESAS CORRENTES</i>	30.699.738	0	30.699.738
<i>DESPESAS DE CAPITAL</i>	324.751.811	0	324.751.811
SUBTOTAL 2	355.451.549	0	355.451.549
3. RECURSOS RECEBIDOS DE ÓRGÃOS/ENTIDADES DO ORÇAMENTO FISCAL			
SUBTOTAL 3			
4. REPASSE A ÓRGÃOS ENTIDADES DO ORÇAMENTO FISCAL			
SUBTOTAL 4			
5. Receita Total (1 + 2 + 3)			397.211.390
6. Receita Disponível (5 - 4)			397.211.390

FUNDAÇÃO HELENA ANTIPOFF - FHA

PROGRAMA DE TRABALHO

Exercício: 2 016

RECURSOS DE TODAS AS FONTES

R\$ 1,00

ÓRGÃO: 1.22.0 - SECRETARIA DE ESTADO DE CIÊNCIA, TECNOLOGIA E ENSINO SUPERIOR - SECTES

UO: 2.15.1 - FUNDAÇÃO HELENA ANTIPOFF - FHA

ESPECIFICAÇÃO	MOD.	IAG	FONTE	IPU	PESSOAL ENCARGOS SOCIAIS	JUROS ENC. DÍVIDA	OUTRAS DESPESAS CORRENTES	INVESTIMENTOS	INVERSÕES FINANCEIRAS	AMORTIZAÇÃO DA DÍVIDA	TOTAL
10 SAÚDE											10.000
10 243 ASSISTÊNCIA À CRIANÇA E AO ADOLESCENTE											10.000
10 243 077 ATENDIMENTO COMUNITÁRIO E PSICOPEDAGÓGICO NA FUNDAÇÃO HELENA ANTIPOFF											10.000
10 243 077 2 044 ATENDIMENTO PSICOPEDAGÓGICO NA CLÍNICA DE PSICOLOGIA											10.000
<i>DIAGNOSTICAR E DESENVOLVER FORMAS DE TRATAMENTO PSICOPEDAGÓGICOS À CRIANÇAS E ADOLESCENTES DA COMUNIDADE.</i>											
10 243 077 2 044 0001 ATENDIMENTO PSICOPEDAGÓGICO NA CLÍNICA DE PSICOLOGIA											10.000
	90	0	10	1			10.000				10.000
<u>Produto</u>											<u>Meta.</u>
ATENDIMENTO REALIZADO											2.500
12 EDUCAÇÃO											9.757.503
12 122 ADMINISTRAÇÃO GERAL											4.406.252
12 122 701 APOIO À ADMINISTRAÇÃO PÚBLICA											4.406.252
12 122 701 2 001 DIREÇÃO SUPERIOR											35.000
<i>DEFINIR, COORDENAR E SUPERVISIONAR, NO ÂMBITO ORGANIZACIONAL INTERNO E/OU SETORIAL, AÇÕES VISANDO AO CUMPRIMENTO DAS ATRIBUIÇÕES INSTITUCIONAIS.</i>											
12 122 701 2 001 0001 DIREÇÃO SUPERIOR											35.000
	90	0	10	1			35.000				35.000
<u>Produto</u>											<u>Meta.</u>
AÇÃO DE GESTÃO INSTITUCIONAL SUPERIOR REALIZADA											1
12 122 701 2 002 PLANEJAMENTO, GESTÃO E FINANÇAS											1.223.129
<i>COORDENAR, IMPLEMENTAR E AVALIAR AS AÇÕES DE PLANEJAMENTO, GESTÃO E FINANÇAS, EXECUTANDO OS SERVIÇOS DE APOIO E SUPORTE TÉCNICO-ADMINISTRATIVO NECESSÁRIOS AO CUMPRIMENTO DAS ATRIBUIÇÕES INSTITUCIONAIS.</i>											
12 122 701 2 002 0001 PLANEJAMENTO, GESTÃO E FINANÇAS											1.223.129

PROGRAMA DE TRABALHO

Exercício: 2 016

RECURSOS DE TODAS AS FONTES

R\$ 1,00

ÓRGÃO: 1.22.0 - SECRETARIA DE ESTADO DE CIÊNCIA, TECNOLOGIA E ENSINO SUPERIOR - SECTES

UO: 2.15.1 - FUNDAÇÃO HELENA ANTIPOFF - FHA

ESPECIFICAÇÃO	MOD.	IAG	FONTE	IPU	PESSOAL ENCARGOS SOCIAIS	JUROS ENC. DÍVIDA	OUTRAS DESPESAS CORRENTES	INVESTIMENTOS	INVERSÕES FINANCEIRAS	AMORTIZAÇÃO DA DÍVIDA	TOTAL
	90	0	10	1			1.192.129				1.192.129
	90	0	60	1			1.000	1.000			2.000
	91	0	10	1			29.000				29.000
<u>Produto</u>											
<u>Unid. Medida</u>											
<u>Meta.</u>											
AÇÃO DE APOIO À GESTÃO INSTITUCIONAL REALIZADA			AÇÃO								1
12 122 701 2 417			REMUNERAÇÃO DE PESSOAL ATIVO E ENCARGOS SOCIAIS								3.148.123
<i>VIABILIZAR A REMUNERAÇÃO DE PESSOAL ATIVO DO ESTADO E PAGAMENTO DOS RESPECTIVOS ENCARGOS SOCIAIS E AUXÍLIOS, CONFERINDO CONDIÇÕES ADEQUADAS AO CUMPRIMENTO DAS ATRIBUIÇÕES INSTITUCIONAIS.</i>											
12 122 701 2 417 0001			REMUNERAÇÃO DE PESSOAL ATIVO E ENCARGOS SOCIAIS								3.148.123
	90	0	10	1	2.892.997		1.000				2.893.997
	90	0	10	7			11.664				11.664
	91	0	10	1	242.462						242.462
<u>Produto</u>											
<u>Unid. Medida</u>											
<u>Meta.</u>											
PESSOA REMUNERADA			UNIDADE								150
12 244			ASSISTÊNCIA COMUNITÁRIA								5.000
12 244 077			ATENDIMENTO COMUNITÁRIO E PSICOPEDAGÓGICO NA FUNDAÇÃO HELENA ANTIPOFF								5.000
12 244 077 4 236			LER POR PRAZER, LER PARA ESTUDAR, PESQUISAR PARA SE INFORMAR								5.000
<i>PROMOVER AO CIDADÃO ACESSO AO CONHECIMENTO, CONTRIBUINDO PARA A CONSTRUÇÃO DA CIDADANIA, A INTERAÇÃO SOCIAL, PROMOÇÃO DO BEM ESTAR, SAÚDE MENTAL E A EFETIVAÇÃO DE DIREITOS POR MEIO DO CONHECIMENTO.</i>											
12 244 077 4 236 0001			LER POR PRAZER, LER PARA ESTUDAR, PESQUISAR PARA SE INFORMAR								5.000
	90	0	10	1			5.000				5.000
<u>Produto</u>											
<u>Unid. Medida</u>											
<u>Meta.</u>											
ATENDIMENTO AO CIDADÃO REALIZADO			PESSOA								5.400
12 361			ENSINO FUNDAMENTAL								2.389.285
12 361 097			DESENVOLVIMENTO DA EDUCAÇÃO BÁSICA.								2.289.285

PROGRAMA DE TRABALHO

Exercício: 2 016

RECURSOS DE TODAS AS FONTES

R\$ 1,00

ÓRGÃO: 1.22.0 - SECRETARIA DE ESTADO DE CIÊNCIA, TECNOLOGIA E ENSINO SUPERIOR - SECTES

UO: 2.15.1 - FUNDAÇÃO HELENA ANTIPOFF - FHA

ESPECIFICAÇÃO	MOD.	IAG	FONTE	IPU	PESSOAL ENCARGOS SOCIAIS	JUROS ENC. DÍVIDA	OUTRAS DESPESAS CORRENTES	INVESTIMENTOS	INVERSÕES FINANCEIRAS	AMORTIZAÇÃO DA DÍVIDA	TOTAL
12 361 097 4 230 ATENDIMENTO NO ENSINO FUNDAMENTAL											2.289.285
<i>PROMOVER UM SISTEMA DE ENSINO EFICIENTE, CAPAZ DE FORMAR ALUNOS COM CAPACIDADE CRÍTICA, CRIATIVA E INOVADORA.</i>											
12 361 097 4 230 0001 ATENDIMENTO NO ENSINO FUNDAMENTAL											2.289.285
	90	0	10	1	2.096.919		10.000				2.106.919
	90	0	10	7			3.157				3.157
	91	0	10	1	179.209						179.209
<u>Produto</u>			<u>Unid. Medida</u>								<u>Meta.</u>
ALUNO ATENDIDO			ALUNO								1.300
12 361 144 ESCOLA INTEGRAL NA FUNDAÇÃO HELENA ANTIPOFF											100.000
12 361 144 4 333 OFICINAS PARA ESCOLA INTEGRAL											100.000
<i>PROMOVER O ACOMPANHAMENTO PEDAGOGICO DOS ALUNOS DO ENSINO BÁSICO DA ESCOLA INTEGRAL NA ÁREA DA EDUCAÇÃO, CULTURA, CIDADANIA, MEIO AMBIENTE, SAÚDE E TECNOLOGIA.</i>											
12 361 144 4 333 0001 OFICINAS PARA ESCOLA INTEGRAL											100.000
	90	0	10	1			100.000				100.000
<u>Produto</u>			<u>Unid. Medida</u>								<u>Meta.</u>
ALUNO ATENDIDO			ALUNO								1.000
12 362 ENSINO MÉDIO											2.956.966
12 362 097 DESENVOLVIMENTO DA EDUCAÇÃO BÁSICA.											2.956.966
12 362 097 4 231 ATENDIMENTO NO ENSINO MÉDIO											2.956.966
<i>PROMOVER UM SISTEMA DE ENSINO EFICIENTE, CAPAZ DE FORMAR ALUNOS COM CAPACIDADE CRÍTICA, CRIATIVA E INOVADORA.</i>											
12 362 097 4 231 0001 ATENDIMENTO NO ENSINO MÉDIO											2.956.966
	90	0	10	1	2.552.906		100.000				2.652.906
	90	0	10	7			1.290				1.290
	91	0	10	1	302.770						302.770

PROGRAMA DE TRABALHO

Exercício: 2 016

RECURSOS DE TODAS AS FONTES

R\$ 1,00

ÓRGÃO: 1.22.0 - SECRETARIA DE ESTADO DE CIÊNCIA, TECNOLOGIA E ENSINO SUPERIOR - SECTES

UO: 2.15.1 - FUNDAÇÃO HELENA ANTIPOFF - FHA

ESPECIFICAÇÃO			MOD.	IAG	FONTE	IPU	PESSOAL ENCARGOS SOCIAIS	JUROS ENC. DÍVIDA	OUTRAS DESPESAS CORRENTES	INVESTIMENTOS	INVERSÕES FINANCEIRAS	AMORTIZAÇÃO DA DÍVIDA	TOTAL
<u>Produto</u>	<u>Unid. Medida</u>	<u>Meta.</u>											
ALUNO ATENDIDO	ALUNO	1.000											
13	CULTURA												20.000
13 392	DIFUSÃO CULTURAL												20.000
13 392 118	MEMÓRIA VIVA: DIFUSÃO CULTURAL PATRIMÔNIO MATERIAL E IMATERIAL												20.000
13 392 118 4 279	MEMORIAL HELENA ANTIPOFF ITINERANTE												5.000
<i>DIVULGAR VIDA E OBRA DE HELENA ANTIPOFF ATRAVÉS DE VISITAS ITINERANTES A ESCOLAS DA REGIÃO, CONTRIBUINDO ASSIM PARA A DEMOCRATIZAÇÃO DO ACESSO A CULTURA.</i>													
13 392 118 4 279 0001	MEMORIAL HELENA ANTIPOFF ITINERANTE		90	0	10	1			5.000				5.000
<u>Produto</u>	<u>Unid. Medida</u>	<u>Meta.</u>											
ATENDIMENTO REALIZADO	ATENDIMENTO	10											
13 392 118 4 282	MEMORIAL ABERTO À VISITAÇÃO E PESQUISA												5.000
<i>PROMOVER A COMUNIDADE AÇADÊMICA, ESCOLAR E O VISITANTE O CONHECIMENTO SOBRE A VIDA E OBRA DE HELENA ANTIPOFF, ATRAVÉS DE VISITAS AO MEMORIAL HELENA ANTIPOFF.</i>													
13 392 118 4 282 0001	MEMORIAL ABERTO À VISITAÇÃO E PESQUISA		90	0	10	1			5.000				5.000
<u>Produto</u>	<u>Unid. Medida</u>	<u>Meta.</u>											
PÚBLICO VISITANTE	PESSOA	1.000											
13 392 118 4 284	VIVER HELENA ANTIPOFF												5.000
<i>DIVULGAR VIDA E OBRA DE HELENA ANTIPOFF, POR MEIO DE PROGRAMAÇÕES EVENTOS REALIZADOS NO MÊS DE MARÇO E AGOSTO.</i>													
13 392 118 4 284 0001	VIVER HELENA ANTIPOFF		90	0	10	1			5.000				5.000

PROGRAMA DE TRABALHO

Exercício: 2 016

RECURSOS DE TODAS AS FONTES

R\$ 1,00

ÓRGÃO: 1.22.0 - SECRETARIA DE ESTADO DE CIÊNCIA, TECNOLOGIA E ENSINO SUPERIOR - SECTES

UO: 2.15.1 - FUNDAÇÃO HELENA ANTIPOFF - FHA

ESPECIFICAÇÃO			MOD.	IAG	FUNTE	IPU	PESSOAL ENCARGOS SOCIAIS	JUROS ENC. DÍVIDA	OUTRAS DESPESAS CORRENTES	INVESTIMENTOS	INVERSÕES FINANCEIRAS	AMORTIZAÇÃO DA DÍVIDA	TOTAL
<u>Produto</u>	<u>Unid. Medida</u>	<u>Meta.</u>											
EVENTO REALIZADO	EVENTO	2											
13 392 118 4 285	FEIRA LIVRE												5.000
<i>REALIZAR ATIVIDADES DE ENCONTRO DE ARTESÃOS, AGRICULTORES FAMILIARES, ARTISTAS E PUBLICO EM GERAL PARA A REALIZAÇÃO DA FEIRA.</i>													
13 392 118 4 285 0001	FEIRA LIVRE		90	0	10	1			5.000				5.000
<u>Produto</u>	<u>Unid. Medida</u>	<u>Meta.</u>											
EVENTO REALIZADO	EVENTO	10											
19	CIÊNCIA E TECNOLOGIA												20.000
19 244	ASSISTÊNCIA COMUNITÁRIA												20.000
19 244 077	ATENDIMENTO COMUNITÁRIO E PSICOPEDAGÓGICO NA FUNDAÇÃO HELENA ANTIPOFF												20.000
19 244 077 2 045	ATENDIMENTO EM TELECENTRO DE INCLUSÃO DIGITAL												10.000
<i>PROMOVER AO CIDADÃO A INCLUSÃO DIGITAL E SOCIAL, MELHORANDO ASSIM A SUA QUALIDADE DE VIDA.</i>													
19 244 077 2 045 0001	ATENDIMENTO EM TELECENTRO DE INCLUSÃO DIGITAL		90	0	10	1			10.000				10.000
<u>Produto</u>	<u>Unid. Medida</u>	<u>Meta.</u>											
PESSOA ATENDIDA	PESSOA	6.600											
19 244 077 4 274	ATENDIMENTO NAS OFICINAS PEDAGOGICAS												10.000
<i>REALIZAR ATIVIDADE SÓCIO EDUCATIVA, CULTURAL, PROFISSIONAL CONTRIBUINDO PARA A CONSTRUÇÃO DA CIDADANIA, A INTERAÇÃO SOCIAL E O AUMENTO DA EMPREGABILIDADE.</i>													
19 244 077 4 274 0001	ATENDIMENTO NAS OFICINAS PEDAGOGICAS		90	0	10	1			10.000				10.000

PROGRAMA DE TRABALHO

Exercício: 2 016

RECURSOS DE TODAS AS FONTES

R\$ 1,00

ÓRGÃO: 1.22.0 - SECRETARIA DE ESTADO DE CIÊNCIA, TECNOLOGIA E ENSINO SUPERIOR - SECTES

UO: 2.15.1 - FUNDAÇÃO HELENA ANTIPOFF - FHA

ESPECIFICAÇÃO			MOD.	IAG	FONTE	IPU	PESSOAL ENCARGOS SOCIAIS	JUROS ENC. DÍVIDA	OUTRAS DESPESAS CORRENTES	INVESTIMENTOS	INVERSÕES FINANCEIRAS	AMORTIZAÇÃO DA DÍVIDA	TOTAL
<u>Produto</u>	<u>Unid. Medida</u>	<u>Meta.</u>											
EVENTO INSTITUCIONAL REALIZADO	EVENTO	20											
27	DESPORTO E LAZER												5.000
27 813	LAZER												5.000
27 813 112	ESPORTE PARA TODOS												5.000
27 813 112 4 261	DISPONIBILIZAR ESPAÇOS ESPORTIVOS												3.000
<i>DEMOCRATIZAR O ACESSO DA COMUNIDADE AO ESPORTE, CONTRIBUINDO PARA A CONSTRUÇÃO DA CIDADANIA, A INTERAÇÃO SOCIAL, PROMOÇÃO DO BEM ESTAR, SAÚDE E A EFETIVAÇÃO DE DIREITOS POR MEIO DO ACESSO A PRÁTICAS ESPORTIVAS E INCLUSIVAS.</i>													
27 813 112 4 261 0001	DISPONIBILIZAR ESPAÇOS ESPORTIVOS		90	0	10	1			3.000				3.000
<u>Produto</u>	<u>Unid. Medida</u>	<u>Meta.</u>											
ATENDIMENTO REALIZADO	ATENDIMENTO	864											
27 813 112 4 262	FESTIVAL DE INTEGRAÇÃO ESPORTIVA HELENA ANTIPOFF												2.000
<i>FOMENTAR, REALIZAR E APOIAR FESTIVAIS TEMÁTICOS NA ÁREA DO ESPORTE TORNANDO-OS ACESSÍVEL AO CIDADÃO.</i>													
27 813 112 4 262 0001	FESTIVAL DE INTEGRAÇÃO ESPORTIVA HELENA ANTIPOFF		90	0	10	1			2.000				2.000
<u>Produto</u>	<u>Unid. Medida</u>	<u>Meta.</u>											
EVENTO REALIZADO	EVENTO	1											
28	ENCARGOS ESPECIAIS												1.000
28 846	OUTROS ENCARGOS ESPECIAIS												1.000
28 846 702	OBRIGAÇÕES ESPECIAIS												1.000
28 846 702 7 004	PRECATÓRIOS E SENTENÇAS JUDICIÁRIAS												1.000
<i>ATENDER AO PAGAMENTO DE DESPESAS COM PRECATÓRIOS E REQUISIÇÕES DE PEQUENO VALOR, TENDO EM VISTA A EXECUÇÃO DAS DECISÕES CONDENATÓRIAS TRANSITADAS EM JULGADO PROFERIDAS PELO PODER JUDICIÁRIO CONTRA A FAZENDA PÚBLICA.</i>													
28 846 702 7 004 0001	PRECATÓRIOS E SENTENÇAS JUDICIÁRIAS												1.000

PROGRAMA DE TRABALHO

Exercício: 2 016

RECURSOS DE TODAS AS FONTES

R\$ 1,00

ÓRGÃO: 1.22.0 - SECRETARIA DE ESTADO DE CIÊNCIA, TECNOLOGIA E ENSINO SUPERIOR - SECTES

UO: 2.15.1 - FUNDAÇÃO HELENA ANTIPOFF - FHA

ESPECIFICAÇÃO			MOD.	IAG	FONTE	IPU	PESSOAL ENCARGOS SOCIAIS	JUROS ENC. DÍVIDA	OUTRAS DESPESAS CORRENTES	INVESTIMENTOS	INVERSÕES FINANCEIRAS	AMORTIZAÇÃO DA DÍVIDA	TOTAL
<u>Produto</u>	<u>Unid. Medida</u>	<u>Meta.</u>	90	0	60	9	1.000						1.000
PRECATÓRIO/RPV PAGO	UNIDADE	1											
TOTAL							8.268.263		1.544.240	1.000			9.813.503

RECURSOS FINANCEIROS
FONTE DE RECURSOS E GRUPOS DE DESPESA - FISCAL

Exercício: 2016

R\$ 1,00

ÓRGÃO: 1.22.0 - SECRETARIA DE ESTADO DE CIÊNCIA, TECNOLOGIA E ENSINO SUPERIOR - SECTES

UO: 2.15.1 - FUNDAÇÃO HELENA ANTIPOFF - FHA

FONTE / GRUPO DESPESA	IPU	IAG	PESSOAL E	OUTRAS	INVESTIMENTOS	Total
			ENCARGOS	DESPESAS		
			SOCIAIS	CORRENTES		
RECURSOS ORDINÁRIOS	1	0	8.267.263	1.527.129	0	9.794.392
	7	0	0	16.111	0	16.111
	Total			8.267.263	1.543.240	0
RECURSOS DIRETAMENTE ARRECADADOS	1	0	0	1.000	1.000	2.000
	9	0	1.000	0	0	1.000
	Total			1.000	1.000	1.000
Total			8.268.263	1.544.240	1.000	9.813.503

IPU - IDENTIFICADOR DE PROCEDÊNCIA E USO::

- 1 - RECURSOS RECEBIDOS PARA LIVRE UTILIZAÇÃO
- 2 - RECURSOS RECEBIDOS DE OUTRA UNIDADE ORÇAMENTÁRIA DO ORÇAMENTO FISCAL PARA LIVRE UTILIZAÇÃO
- 3 - RECURSOS RECEBIDOS PARA CONTRAPARTIDA
- 4 - RECURSOS RECEBIDOS PARA EMENDAS DA COMISSÃO DE PARTICIPAÇÃO POPULAR
- 5 - RECURSOS RECEBIDOS PARA BENEFÍCIOS PREVISTOS NO ART.39 DA LC 64/2002
- 6 - RECURSOS RECEBIDOS PARA CONTRAPARTIDA DE OPERAÇÃO DE CRÉDITO
- 7 - RECURSOS RECEBIDOS PARA AUXÍLIOS DOENÇA, FUNERAL, ALIMENTAÇÃO, TRANSPORTE E FARDAMENTO
- 8 - RECURSOS RECEBIDOS PARA EMENDAS PARLAMENTARES
- 9 - RECURSOS RECEBIDOS PARA PRECATÓRIOS E SENTENÇAS JUDICIAIS

IAG - IDENTIFICADOR DE AÇÃO GOVERNAMENTAL

- 0 - AÇÃO DE ACOMPANHAMENTO GERAL
- 1 - AÇÃO DE ACOMPANHAMENTO INTENSIVO

RECURSOS ORÇAMENTÁRIO CATEGORIA DE PESSOAL

Exercício:2.016

R\$ 1,00

ÓRGÃO: 1.22.0 - SECRETARIA DE ESTADO DE CIÊNCIA, TECNOLOGIA E ENSINO SUPERIOR - SECTES

UO: 2.15.1 - FUNDAÇÃO HELENA ANTIPOFF - FHA

ESPECIFICAÇÃO	QTDE.
PESSOAL ATIVO	
ADMINISTRATIVA	179
DIREÇÃO E ASSESSORAMENTO	13
DIREÇÃO SUPERIOR	5
DOCENTE	139
ESPECIALIZADA	8
TÉCNICA	10
----- SUBTOTAL	----- 354
TOTAL	354

RESUMO

	VALOR	% DE PARTICIPAÇÃO
PESSOAL ATIVO	8.267.263	100,00
TOTAL GERAL	8.267.263	

DEMONSTRATIVO DOS RECURSOS FINANCEIROS

Exercício: 2016

R\$ 1,00

ÓRGÃO: 1.22.0 - SECRETARIA DE ESTADO DE CIÊNCIA, TECNOLOGIA E ENSINO SUPERIOR - SÊCTES

UO: 2.15.1 - FUNDAÇÃO HELENA ANTIPOFF - FHA

1. RECEITA PRÓPRIA

CÓDIGO	FONTE CLAS.	ESPECIFICAÇÃO	DESDOBRAMENTO	FONTE	CATEGORIA / SUBCATEGORIA
1000.00.00.00		RECEITAS CORRENTES			358.200
1300.00.00.00		RECEITA PATRIMONIAL			10.000
1310.00.00.00		RECEITAS IMOBILIÁRIAS		10.000	
1311.00.00.00	60	ALUGUÉIS	10.000		
1400.00.00.00		RECEITA AGROPECUÁRIA			22.200
1410.00.00.00	60	RECEITA DA PRODUÇÃO VEGETAL	22.200		
1600.00.00.00		RECEITAS DE SERVIÇOS			326.000
1600.13.00.00		SERVIÇOS ADMINISTRATIVOS	326.000		
1600.13.99.00	60	OUTROS SERVIÇOS ADMINISTRATIVOS	326.000		
SUBTOTAL 1					358.200

DEMONSTRATIVO DOS RECURSOS FINANCEIROS

R\$ 1,00

ÓRGÃO: 1.22.0 - SECRETARIA DE ESTADO DE CIÊNCIA, TECNOLOGIA E ENSINO SUPERIOR - SECTES**UO:** 2.15.1 - FUNDAÇÃO HELENA ANTIPOFF - FHA

2. REPASSE DE RECURSOS DO TESOUREO ESTADUAL	ORDINÁRIO	VINCULADO	TOTAL
<i>DESPESAS CORRENTES</i>	9.810.504	0	9.810.504
SUBTOTAL 2	9.810.504	0	9.810.504
3. RECURSOS RECEBIDOS DE ÓRGÃOS/ENTIDADES DO ORÇAMENTO FISCAL			
SUBTOTAL 3			
4. REPASSE A ÓRGÃOS ENTIDADES DO ORÇAMENTO FISCAL			
SUBTOTAL 4			
5. Receita Total (1 + 2 + 3)			10.168.704
6. Receita Disponível (5 - 4)			10.168.704

UNIVERSIDADE ESTADUAL DE MONTES CLAROS - UNIMONTES

PROGRAMA DE TRABALHO

Exercício: 2 016

RECURSOS DE TODAS AS FONTES

R\$ 1,00

ÓRGÃO: 1.22.0 - SECRETARIA DE ESTADO DE CIÊNCIA, TECNOLOGIA E ENSINO SUPERIOR - SECTES

UO: 2.31.1 - UNIVERSIDADE ESTADUAL DE MONTES CLAROS - UNIMONTES

ESPECIFICAÇÃO	MOD.	IAG	FONTE	IPU	PESSOAL ENCARGOS SOCIAIS	JUROS ENC. DÍVIDA	OUTRAS DESPESAS CORRENTES	INVESTIMENTOS	INVERSÕES FINANCEIRAS	AMORTIZAÇÃO DA DÍVIDA	TOTAL
10 SAÚDE											37.062.000
10 302 ASSISTÊNCIA HOSPITALAR E AMBULATORIAL											37.062.000
10 302 200 EXCELÊNCIA EM SAÚDE NO HOSPITAL UNIVERSITÁRIO											37.062.000
10 302 200 4 574 GESTÃO DO HOSPITAL UNIVERSITÁRIO CLEMENTE DE FARIA											37.062.000
<i>ADMINISTRAR E EXECUTAR AS ATIVIDADES DE PRESTAÇÃO DE SERVIÇOS MÉDICO-HOSPITALAR E AMBULATORIAL DE MÉDIA COMPLEXIDADE, COM ATENDIMENTO LOCAL E REGIONAL, OPORTUNIZANDO A FORMAÇÃO PRÁTICA DOS CURSOS TÉCNICOS, DE GRADUAÇÃO E PÓS-GRADUAÇÃO NA ÁREA DA SAÚDE E O DESENVOLVIMENTO DA PESQUISA E DA EXTENSÃO.</i>											
10 302 200 4 574 0001 GESTÃO DO HOSPITAL UNIVERSITÁRIO CLEMENTE DE FARIA											37.062.000
	90	0	10	1			35.262.000				35.262.000
	90	0	60	1				1.800.000			1.800.000
<u>Produto</u>			<u>Unid. Medida</u>								<u>Meta.</u>
ATENDIMENTO À SAÚDE PRESTADO			ATENDIMENTO								474.626
12 EDUCAÇÃO											222.212.752
12 122 ADMINISTRAÇÃO GERAL											211.159.730
12 122 701 APOIO À ADMINISTRAÇÃO PÚBLICA											211.159.730
12 122 701 2 001 DIREÇÃO SUPERIOR											104.246
<i>DEFINIR, COORDENAR E SUPERVISIONAR, NO ÂMBITO ORGANIZACIONAL INTERNO E/OU SETORIAL, AÇÕES VISANDO AO CUMPRIMENTO DAS ATRIBUIÇÕES INSTITUCIONAIS.</i>											
12 122 701 2 001 0001 DIREÇÃO SUPERIOR											104.246
	90	0	10	1			104.246				104.246
<u>Produto</u>			<u>Unid. Medida</u>								<u>Meta.</u>
AÇÃO DE GESTÃO INSTITUCIONAL SUPERIOR REALIZADA			AÇÃO								1
12 122 701 2 002 PLANEJAMENTO, GESTÃO E FINANÇAS											13.950.872
<i>COORDENAR, IMPLEMENTAR E AVALIAR AS AÇÕES DE PLANEJAMENTO, GESTÃO E FINANÇAS, EXECUTANDO OS SERVIÇOS DE APOIO E SUPORTE TÉCNICO-ADMINISTRATIVO NECESSÁRIOS AO CUMPRIMENTO DAS ATRIBUIÇÕES INSTITUCIONAIS.</i>											
12 122 701 2 002 0001 PLANEJAMENTO, GESTÃO E FINANÇAS											13.950.872

PROGRAMA DE TRABALHO

Exercício: 2 016

RECURSOS DE TODAS AS FONTES

R\$ 1,00

ÓRGÃO: 1.22.0 - SECRETARIA DE ESTADO DE CIÊNCIA, TECNOLOGIA E ENSINO SUPERIOR - SECTES

UO: 2.31.1 - UNIVERSIDADE ESTADUAL DE MONTES CLAROS - UNIMONTES

ESPECIFICAÇÃO	MOD.	IAG	FONTE	IPU	PESSOAL ENCARGOS SOCIAIS	JUROS ENC. DÍVIDA	OUTRAS DESPESAS CORRENTES	INVESTIMENTOS	INVERSÕES FINANCEIRAS	AMORTIZAÇÃO DA DÍVIDA	TOTAL
	90	0	10	1			12.580.872	1.250.000			13.830.872
	91	0	10	1			120.000				120.000
<u>Produto</u>											<u>Meta.</u>
AÇÃO DE APOIO À GESTÃO INSTITUCIONAL REALIZADA			AÇÃO								1
12 122 701 2 417			REMUNERAÇÃO DE PESSOAL ATIVO E ENCARGOS SOCIAIS								197.104.612
<i>VIABILIZAR A REMUNERAÇÃO DE PESSOAL ATIVO DO ESTADO E PAGAMENTO DOS RESPECTIVOS ENCARGOS SOCIAIS E AUXÍLIOS, CONFERINDO CONDIÇÕES ADEQUADAS AO CUMPRIMENTO DAS ATRIBUIÇÕES INSTITUCIONAIS.</i>											
12 122 701 2 417 0001			REMUNERAÇÃO DE PESSOAL ATIVO E ENCARGOS SOCIAIS								197.104.612
	90	0	10	1	168.373.298						168.373.298
	90	0	10	7			1.068.746				1.068.746
	90	0	60	1	1.871.765						1.871.765
	91	0	10	1	25.790.803						25.790.803
<u>Produto</u>											<u>Meta.</u>
PESSOA REMUNERADA			UNIDADE								2.789
12 128			FORMAÇÃO DE RECURSOS HUMANOS								86.988
12 128 701			APOIO À ADMINISTRAÇÃO PÚBLICA								86.988
12 128 701 2 018			DESENVOLVIMENTO E CAPACITAÇÃO DO SERVIDOR								86.988
<i>QUALIFICAR O SERVIDOR POR MEIO DE CURSOS DE EDUCAÇÃO BÁSICA, PROFISSIONAL E SUPERIOR, QUE CONTRIBUAM PARA A MELHORIA DA QUALIDADE E DA EFICIÊNCIA DOS SERVIÇOS PÚBLICOS PRESTADOS AO CIDADÃO.</i>											
12 128 701 2 018 0001			DESENVOLVIMENTO E CAPACITAÇÃO DO SERVIDOR								86.988
	90	0	10	1			86.988				86.988
<u>Produto</u>											<u>Meta.</u>
SERVIDOR CAPACITADO			SERVIDOR								268
12 363			ENSINO PROFISSIONAL								89.856
12 363 193			DESENVOLVIMENTO DA EDUCAÇÃO PROFISSIONAL E TECNOLÓGICA								89.856

PROGRAMA DE TRABALHO

Exercício: 2 016

RECURSOS DE TODAS AS FONTES

R\$ 1,00

ÓRGÃO: 1.22.0 - SECRETARIA DE ESTADO DE CIÊNCIA, TECNOLOGIA E ENSINO SUPERIOR - SECTES

UO: 2.31.1 - UNIVERSIDADE ESTADUAL DE MONTES CLAROS - UNIMONTES

ESPECIFICAÇÃO	MOD.	IAG	FUNTE	IPU	PESSOAL ENCARGOS SOCIAIS	JUROS ENC. DÍVIDA	OUTRAS DESPESAS CORRENTES	INVESTIMENTOS	INVERSÕES FINANCEIRAS	AMORTIZAÇÃO DA DÍVIDA	TOTAL
12 363 193 4 533 ATIVIDADES DE EDUCAÇÃO PROFISSIONAL TÉCNICA E TECNOLÓGICA											89.856
<i>PROPICIAR A FORMAÇÃO DE PROFISSIONAIS TÉCNICA DE NÍVEL MÉDIO E CURSOS DE FORMAÇÃO INICIAL E CONTINUADA OU QUALIFICAÇÃO PROFISSIONAL.</i>											
12 363 193 4 533 0001 ATIVIDADES DE EDUCAÇÃO PROFISSIONAL TÉCNICA E TECNOLÓGICA							89.856				89.856
	90	0	10	1							89.856
<u>Produto</u>											
ALUNO FORMADO											2.820
<u>Unid. Medida</u>											
ALUNO											2.820
<u>Meta.</u>											
12 364 ENSINO SUPERIOR											10.592.053
12 364 037 DESENVOLVIMENTO DA EDUCAÇÃO SUPERIOR											10.592.053
12 364 037 4 214 ATIVIDADES INTEGRADAS DE GRADUAÇÃO, PESQUISA E EXTENSÃO											5.035.382
<i>PROPICIAR A FORMAÇÃO DE PROFISSIONAIS COM PADRÕES DE EXCELÊNCIA NAS ATIVIDADES DE ENSINO, PESQUISA CIENTÍFICA E DE EXTENSÃO.</i>											
12 364 037 4 214 0001 ATIVIDADES INTEGRADAS DE GRADUAÇÃO, PESQUISA E EXTENSÃO							1.585.382	2.250.000			5.035.382
	90	0	10	1							3.835.382
	90	0	60	1			1.200.000				1.200.000
<u>Produto</u>											
ALUNO MATRICULADO											7.761
<u>Unid. Medida</u>											
ALUNO											7.761
<u>Meta.</u>											
12 364 037 4 215 FORTALECIMENTO DA PÓS GRADUAÇÃO STRICTO SENSU											250.000
<i>EXPANDIR E CONSOLIDAR OS PROGRAMAS DE PÓS-GRADUAÇÃO STRICTO SENSU, BUSCANDO O AVANÇO NA AVALIAÇÃO DOS PROGRAMAS E MELHORIA PERMANENTE DA INFRA-ESTRUTURA NECESSÁRIA À PRODUÇÃO CIENTÍFICA E TECNOLÓGICA</i>											
12 364 037 4 215 0001 FORTALECIMENTO DA PÓS GRADUAÇÃO STRICTO SENSU							250.000				250.000
	90	0	10	1							250.000
<u>Produto</u>											
ALUNO MATRICULADO											512
<u>Unid. Medida</u>											
ALUNO											512
<u>Meta.</u>											

PROGRAMA DE TRABALHO

Exercício: 2 016

RECURSOS DE TODAS AS FONTES

R\$ 1,00

ÓRGÃO: 1.22.0 - SECRETARIA DE ESTADO DE CIÊNCIA, TECNOLOGIA E ENSINO SUPERIOR - SECTES

UO: 2.31.1 - UNIVERSIDADE ESTADUAL DE MONTES CLAROS - UNIMONTES

ESPECIFICAÇÃO	MOD.	IAG	FONTE	IPU	PESSOAL ENCARGOS SOCIAIS	JUROS ENC. DÍVIDA	OUTRAS DESPESAS CORRENTES	INVESTIMENTOS	INVERSÕES FINANCEIRAS	AMORTIZAÇÃO DA DÍVIDA	TOTAL
12 364 037 4 216 POLÍTICAS DE ASSISTÊNCIA ESTUDANTIL											5.306.671
<i>AMPLIAR AS CONDIÇÕES DE ACESSO E PERMANÊNCIA NOS CURSOS DE GRADUAÇÃO E PÓS-GRADUAÇÃO E MELHORAR O DESEMPENHO ACADÊMICO.</i>											
12 364 037 4 216 0001 POLÍTICAS DE ASSISTÊNCIA ESTUDANTIL											5.306.671
	90	0	10	1			3.806.671	1.500.000			5.306.671
<u>Produto</u>											
ALUNO BENEFICIADO											3.000
<u>Unid. Medida</u>											
ALUNO											3.000
<u>Meta.</u>											
12 573 DIFUSÃO DO CONHECIMENTO CIENTÍFICO E TECNOLÓGICO											284.125
12 573 037 DESENVOLVIMENTO DA EDUCAÇÃO SUPERIOR											284.125
12 573 037 4 219 AMPLIAÇÃO E ATUALIZAÇÃO DO ACERVO DA BIBLIOTECA											284.125
<i>FINANCIAR A AQUISIÇÃO DE MATERIAIS BIBLIOGRÁFICOS, VISANDO A ATUALIZAÇÃO E AMPLIAÇÃO DO ACERVO DE BIBLIOTECAS PARA OFERECER SUPORTE ADEQUADO ÀS ATIVIDADES DE ENSINO, PESQUISA E EXTENSÃO.</i>											
12 573 037 4 219 0001 AMPLIAÇÃO E ATUALIZAÇÃO DO ACERVO DA BIBLIOTECA											284.125
	90	0	10	1			34.125	250.000			284.125
<u>Produto</u>											
TÍTULO ADQUIRIDO											1.770
<u>Unid. Medida</u>											
TÍTULO											1.770
<u>Meta.</u>											
28 ENCARGOS ESPECIAIS											4.910.810
28 846 OUTROS ENCARGOS ESPECIAIS											4.910.810
28 846 702 OBRIGAÇÕES ESPECIAIS											4.910.810
28 846 702 7 004 PRECATÓRIOS E SENTENÇAS JUDICIÁRIAS											4.910.810
<i>ATENDER AO PAGAMENTO DE DESPESAS COM PRECATÓRIOS E REQUISIÇÕES DE PEQUENO VALOR, TENDO EM VISTA A EXECUÇÃO DAS DECISÕES CONDENATÓRIAS TRANSITADAS EM JULGADO PROFERIDAS PELO PODER JUDICIÁRIO CONTRA A FAZENDA PÚBLICA.</i>											
28 846 702 7 004 0001 PRECATÓRIOS E SENTENÇAS JUDICIÁRIAS											4.910.810
	90	0	60	9	782.805		4.128.005				4.910.810
<u>Produto</u>											
PRECATÓRIO/RPV PAGO											1
<u>Unid. Medida</u>											
UNIDADE											1
<u>Meta.</u>											

PROGRAMA DE TRABALHO

Exercício: 2 016

RECURSOS DE TODAS AS FONTES

R\$ 1,00

ÓRGÃO: 1.22.0 - SECRETARIA DE ESTADO DE CIÊNCIA, TECNOLOGIA E ENSINO SUPERIOR - SECTES

UO: 2.31.1 - UNIVERSIDADE ESTADUAL DE MONTES CLAROS - UNIMONTES

ESPECIFICAÇÃO	MOD.	IAG	FONTE	IPU	PESSOAL ENCARGOS SOCIAIS	JUROS ENC. DÍVIDA	OUTRAS DESPESAS CORRENTES	INVESTIMENTOS	INVERSÕES FINANCEIRAS	AMORTIZAÇÃO DA DÍVIDA	TOTAL
TOTAL					196.818.671		60.316.891	7.050.000			264.185.562

RECURSOS FINANCEIROS
FONTE DE RECURSOS E GRUPOS DE DESPESA - FISCAL

Exercício: 2016

R\$ 1,00

ÓRGÃO: 1.22.0 - SECRETARIA DE ESTADO DE CIÊNCIA, TECNOLOGIA E ENSINO SUPERIOR - SECTES

UO: 2.31.1 - UNIVERSIDADE ESTADUAL DE MONTES CLAROS - UNIMONTES

FONTE / GRUPO DESPESA	IPU	IAG	PESSOA E ENCARGOS SOCIAIS	OUTRAS DESPESAS CORRENTES	INVESTIMENTOS	Total
RECURSOS ORDINÁRIOS	1	0	194.164.101	53.920.140	5.250.000	253.334.241
	7	0	0	1.068.746	0	1.068.746
	Total		194.164.101	54.988.886	5.250.000	254.402.987
RECURSOS DIRETAMENTE ARRECADADOS	1	0	1.871.765	1.200.000	1.800.000	4.871.765
	9	0	782.805	4.128.005	0	4.910.810
	Total		2.654.570	5.328.005	1.800.000	9.782.575
Total			196.818.671	60.316.891	7.050.000	264.185.562

IPU - IDENTIFICADOR DE PROCEDÊNCIA E USO::

- 1 - RECURSOS RECEBIDOS PARA LIVRE UTILIZAÇÃO
- 2 - RECURSOS RECEBIDOS DE OUTRA UNIDADE ORÇAMENTÁRIA DO ORÇAMENTO FISCAL PARA LIVRE UTILIZAÇÃO
- 3 - RECURSOS RECEBIDOS PARA CONTRAPARTIDA
- 4 - RECURSOS RECEBIDOS PARA EMENDAS DA COMISSÃO DE PARTICIPAÇÃO POPULAR
- 5 - RECURSOS RECEBIDOS PARA BENEFÍCIOS PREVISTOS NO ART.39 DA LC 64/2002
- 6 - RECURSOS RECEBIDOS PARA CONTRAPARTIDA DE OPERAÇÃO DE CRÉDITO
- 7 - RECURSOS RECEBIDOS PARA AUXÍLIOS DOENÇA, FUNERAL, ALIMENTAÇÃO, TRANSPORTE E FARDAMENTO
- 8 - RECURSOS RECEBIDOS PARA EMENDAS PARLAMENTARES
- 9 - RECURSOS RECEBIDOS PARA PRECATÓRIOS E SENTENÇAS JUDICIAIS

IAG - IDENTIFICADOR DE AÇÃO GOVERNAMENTAL

- 0 - AÇÃO DE ACOMPANHAMENTO GERAL
- 1 - AÇÃO DE ACOMPANHAMENTO INTENSIVO

RECURSOS ORÇAMENTÁRIO CATEGORIA DE PESSOAL

Exercício:2.016

R\$ 1,00

ÓRGÃO: 1.22.0 - SECRETARIA DE ESTADO DE CIÊNCIA, TECNOLOGIA E ENSINO SUPERIOR - SECTES

UO: 2.31.1 - UNIVERSIDADE ESTADUAL DE MONTES CLAROS - UNIMONTES

ESPECIFICAÇÃO	QTDE.
PESSOAL ATIVO	
ADMINISTRATIVA	473
DIREÇÃO E ASSESSORAMENTO	115
DIREÇÃO SUPERIOR	2
DOCENTE	1.316
ESPECIALIZADA	368
TÉCNICA	487
----- SUBTOTAL	----- 2.761
PESSOAL TERCEIRIZADO	
TERCEIRIZADO	28
----- SUBTOTAL	----- 28
----- TOTAL	----- 2.789

RESUMO

	VALOR	% DE PARTICIPAÇÃO
PESSOAL ATIVO	195.618.776	99,79
PESSOAL TERCEIRIZADO	417.090	0,21
TOTAL GERAL	196.035.866	

DEMONSTRATIVO DOS RECURSOS FINANCEIROS

Exercício: 2016

R\$ 1,00

ÓRGÃO: 1.22.0 - SECRETARIA DE ESTADO DE CIÊNCIA, TECNOLOGIA E ENSINO SUPERIOR - SECTES

UO: 2.31.1 - UNIVERSIDADE ESTADUAL DE MONTES CLAROS - UNIMONTES

1. RECEITA PRÓPRIA

CÓDIGO	FONTE CLAS.	ESPECIFICAÇÃO	DESDOBRAMENTO	FONTE	CATEGORIA / SUBCATEGORIA
1000.00.00.00		RECEITAS CORRENTES			18.096.321
1300.00.00.00		RECEITA PATRIMONIAL			43.076
1310.00.00.00		RECEITAS IMOBILIÁRIAS		43.076	
1312.00.00.00	60	ARRENDAMENTOS	43.076		
1600.00.00.00		RECEITAS DE SERVIÇOS			18.053.245
1600.05.00.00		SERVIÇOS DE SAÚDE	16.701.080		
1600.05.01.00		SERVIÇOS HOSPITALARES	16.701.080		
1600.05.01.51	60	SERVICOS HOSPITALARES - APOIO AO HOSPITAL UNIVERSITARIO CLEMENTE DE FARIA	16.701.080		
1600.13.00.00		SERVIÇOS ADMINISTRATIVOS	1.200.000		
1600.13.57.00	60	SERVIÇOS DE INSCRIÇÃO EM PROCESSOS SELETIVOS	1.200.000		
1600.16.00.00	60	SERVIÇOS EDUCACIONAIS	152.165		
7000.00.00.00		RECEITA INTRA-ORÇAMENTÁRIA			35.262.000
7900.00.00.00		OUTRAS RECEITAS CORRENTES			35.262.000
7990.00.00.00		RECEITAS DIVERSAS		35.262.000	
7990.80.00.00		OUTRAS RECEITAS DIVERSAS	35.262.000		
7990.80.51.00	10	REPASSE DE RECURSOS DO FUNDO ESTADUAL DE SAUDE - FES - LC 141/2012	35.262.000		
SUBTOTAL 1					53.358.321

DEMONSTRATIVO DOS RECURSOS FINANCEIROS

R\$ 1,00

ÓRGÃO: 1.22.0 - SECRETARIA DE ESTADO DE CIÊNCIA, TECNOLOGIA E ENSINO SUPERIOR - SECTES

UO: 2.31.1 - UNIVERSIDADE ESTADUAL DE MONTES CLAROS - UNIMONTES

2. REPASSE DE RECURSOS DO TESOUREO ESTADUAL

SUBTOTAL 2

3. RECURSOS RECEBIDOS DE ÓRGÃOS/ENTIDADES DO ORÇAMENTO FISCAL

SUBTOTAL 3

4. REPASSE A ÓRGÃOS ENTIDADES DO ORÇAMENTO FISCAL

TOTAL

INTENDÊNCIA

96.067

SUBTOTAL 4

96.067

5. Receita Total (1 + 2 + 3)

53.358.321

6. Receita Disponível (5 - 4)

53.262.254

INSTITUTO DE METROLOGIA E QUALIDADE DO ESTADO DE MINAS GERAIS - IPEM/MG

PROGRAMA DE TRABALHO

Exercício: 2 016

RECURSOS DE TODAS AS FONTES

R\$ 1,00

ÓRGÃO: 1.22.0 - SECRETARIA DE ESTADO DE CIÊNCIA, TECNOLOGIA E ENSINO SUPERIOR - SECTES

UO: 2.33.1 - INSTITUTO DE METROLOGIA E QUALIDADE DO ESTADO DE MINAS GERAIS - IPEM/MG

ESPECIFICAÇÃO	MOD.	IAG	FONTE	IPU	PESSOAL ENCARGOS SOCIAIS	JUROS ENC. DÍVIDA	OUTRAS DESPESAS CORRENTES	INVESTIMENTOS	INVERSÕES FINANCEIRAS	AMORTIZAÇÃO DA DÍVIDA	TOTAL
19 CIÊNCIA E TECNOLOGIA											41.637.945
19 122 ADMINISTRAÇÃO GERAL											38.888.574
19 122 701 APOIO À ADMINISTRAÇÃO PÚBLICA											38.888.574
19 122 701 2 001 DIREÇÃO SUPERIOR											50.000
<i>DEFINIR, COORDENAR E SUPERVISIONAR, NO ÂMBITO ORGANIZACIONAL INTERNO E/OU SETORIAL, AÇÕES VISANDO AO CUMPRIMENTO DAS ATRIBUIÇÕES INSTITUCIONAIS.</i>											
19 122 701 2 001 0001 DIREÇÃO SUPERIOR											50.000
	90	0	73	1			50.000				50.000
<u>Produto</u>											<u>Meta.</u>
AÇÃO DE GESTÃO INSTITUCIONAL SUPERIOR REALIZADA											1
19 122 701 2 002 PLANEJAMENTO, GESTÃO E FINANÇAS											23.620.419
<i>COORDENAR, IMPLEMENTAR E AVALIAR AS AÇÕES DE PLANEJAMENTO, GESTÃO E FINANÇAS, EXECUTANDO OS SERVIÇOS DE APOIO E SUPORTE TÉCNICO-ADMINISTRATIVO NECESSÁRIOS AO CUMPRIMENTO DAS ATRIBUIÇÕES INSTITUCIONAIS.</i>											
19 122 701 2 002 0001 PLANEJAMENTO, GESTÃO E FINANÇAS											23.620.419
	90	0	73	1			22.473.619	1.000.000			23.473.619
	91	0	73	1			146.800				146.800
<u>Produto</u>											<u>Meta.</u>
AÇÃO DE APOIO À GESTÃO INSTITUCIONAL REALIZADA											1
19 122 701 2 417 REMUNERAÇÃO DE PESSOAL ATIVO E ENCARGOS SOCIAIS											15.218.155
<i>VIABILIZAR A REMUNERAÇÃO DE PESSOAL ATIVO DO ESTADO E PAGAMENTO DOS RESPECTIVOS ENCARGOS SOCIAIS E AUXÍLIOS, CONFERINDO CONDIÇÕES ADEQUADAS AO CUMPRIMENTO DAS ATRIBUIÇÕES INSTITUCIONAIS.</i>											
19 122 701 2 417 0001 REMUNERAÇÃO DE PESSOAL ATIVO E ENCARGOS SOCIAIS											15.218.155
	90	0	73	1	13.154.890		1.000				13.155.890
	90	0	73	7			59.869				59.869

PROGRAMA DE TRABALHO

Exercício: 2 016

RECURSOS DE TODAS AS FONTES

R\$ 1,00

ÓRGÃO: 1.22.0 - SECRETARIA DE ESTADO DE CIÊNCIA, TECNOLOGIA E ENSINO SUPERIOR - SECTES

UO: 2.33.1 - INSTITUTO DE METROLOGIA E QUALIDADE DO ESTADO DE MINAS GERAIS - IPEM/MG

ESPECIFICAÇÃO			MOD.	IAG	FONTE	IPU	PESSOAL ENCARGOS SOCIAIS	JUROS ENC. DÍVIDA	OUTRAS DESPESAS CORRENTES	INVESTIMENTOS	INVERSÕES FINANCEIRAS	AMORTIZAÇÃO DA DÍVIDA	TOTAL
			91	0	73	1	2.002.396						2.002.396
<u>Produto</u>	<u>Unid. Medida</u>	<u>Meta.</u>											
PESSOA REMUNERADA	UNIDADE	335											
19 665	NORMALIZAÇÃO E QUALIDADE												2.749.371
19 665 027	PROMOÇÃO DA COMPETITIVIDADE DOS PRODUTOS DA INDÚSTRIA MINEIRA												29.242
19 665 027 4 050	SERVIÇOS TÉCNICOS DE METROLOGIA E CALIBRAÇÃO												24.242
<i>COORDENAR E EXECUTAR SERVIÇOS DE INSPEÇÃO, CALIBRAÇÃO/MEDIÇÃO E VERIFICAÇÃO METROLÓGICA, CONFORME LEGISLAÇÃO METROLÓGICA INTERNACIONAL, ATENDENDO ÀS NECESSIDADES DOS SETORES PRODUTIVOS MINEIROS.</i>													
19 665 027 4 050 0001	SERVIÇOS TÉCNICOS DE METROLOGIA E CALIBRAÇÃO												24.242
			90	0	73	1			24.242				24.242
<u>Produto</u>	<u>Unid. Medida</u>	<u>Meta.</u>											
INSTRUMENTO DE MEDIÇÃO VERIFICADO	INSTRUMENTO	1.979.064											
19 665 027 4 213	SERVIÇOS DE CERTIFICAÇÃO VOLUNTÁRIA												5.000
<i>GARANTIR ATRAVES DE NOVAS VERIFICAÇÕES VOLUNTARIAS A COMPETITIVIDADE DOS PRODUTOS DA INDUSTRIA MINEIRA NOS MERCADOS NACIONAIS E INTERNACIONAIS.</i>													
19 665 027 4 213 0001	SERVIÇOS DE CERTIFICAÇÃO VOLUNTÁRIA												5.000
			90	0	73	1			5.000				5.000
<u>Produto</u>	<u>Unid. Medida</u>	<u>Meta.</u>											
ESTUDO ESTATÍSTICO REALIZADO	ESTUDO	1											
19 665 089	APOIO À EXECUÇÃO DE AÇÕES E SERVIÇOS PÚBLICOS EM METROLOGIA E QUALIDADE												1.105.000
19 665 089 4 217	AMPLIAÇÃO, ADEQUAÇÃO E REFORMA DE INFRAESTRUTURA												1.000.000
<i>PROPORCIONAR MELHORIAS E ADEQUAÇÕES DA INFRAESTRUTURA FÍSICA E LABORATORIAL DO INSTITUTO DE METROLOGIA E QUALIDADE DE MINAS GERAIS.</i>													
19 665 089 4 217 0001	AMPLIAÇÃO, ADEQUAÇÃO E REFORMA DE INFRAESTRUTURA												1.000.000
			90	0	73	1				1.000.000			1.000.000

PROGRAMA DE TRABALHO

Exercício: 2 016

RECURSOS DE TODAS AS FONTES

R\$ 1,00

ÓRGÃO: 1.22.0 - SECRETARIA DE ESTADO DE CIÊNCIA, TECNOLOGIA E ENSINO SUPERIOR - SECTES

UO: 2.33.1 - INSTITUTO DE METROLOGIA E QUALIDADE DO ESTADO DE MINAS GERAIS - IPEM/MG

ESPECIFICAÇÃO			MOD.	IAG	FONTE	IPU	PESSOAL ENCARGOS SOCIAIS	JUROS ENC. DÍVIDA	OUTRAS DESPESAS CORRENTES	INVESTIMENTOS	INVERSÕES FINANCEIRAS	AMORTIZAÇÃO DA DÍVIDA	TOTAL
<u>Produto</u>	<u>Unid. Medida</u>	<u>Meta.</u>											
UNIDADE AMPLIADA/REFORMADA	UNIDADE	1											
19 665 089 4 218	CAPACITAÇÃO EM METROLOGIA LEGAL E QUALIDADE												100.000
<i>CAPACITAR E RECICLAR RECURSOS HUMANOS PARA AS ATIVIDADES DE METROLOGIA LEGAL E QUALIDADE DELEGADAS PELO INMETRO, EM CONSONÂNCIA COM A LEGISLAÇÃO ESPECÍFICA, VISANDO GARANTIR A MELHOR QUALIDADE E EFICIÊNCIA DOS SERVIÇOS PRESTADOS.</i>													
19 665 089 4 218 0001	CAPACITAÇÃO EM METROLOGIA LEGAL E QUALIDADE		90	0	73	1			100.000				100.000
<u>Produto</u>	<u>Unid. Medida</u>	<u>Meta.</u>											
PESSOA CAPACITADA	PESSOA	158											
19 665 089 4 220	DISSEMINAÇÃO DE CONHECIMENTOS EM METROLOGIA LEGAL, QUALIDADE E CONSUMO SEGURO												5.000
<i>CONSCIENTIZAR A SOCIEDADE SOBRE A IMPORTANCIA DA METROLOGIA LEGAL, QUALIDADE E CONSUMO SEGURO OBJETIVANDO A PROTEÇÃO DE SEUS DIREITOS.</i>													
19 665 089 4 220 0001	DISSEMINAÇÃO DE CONHECIMENTOS EM METROLOGIA LEGAL, QUALIDADE E CONSUMO SEGURO		90	0	73	1			5.000				5.000
<u>Produto</u>	<u>Unid. Medida</u>	<u>Meta.</u>											
AÇÃO DE APOIO REALIZADA	AÇÃO	1											
19 665 093	PROMOÇÃO DA QUALIDADE E CONFORMIDADE DOS PRODUTOS CIRCULANTES NO MERCADO MINEIRO												531.829
19 665 093 4 223	AVALIAÇÃO E FISCALIZAÇÃO EM PRODUTOS PRÉ-MEDIDOS COMERCIALIZADOS												74.530
<i>COORDENAR, EXECUTAR E ASSEGURAR A REALIZAÇÃO DAS ATIVIDADES DE FISCALIZAÇÃO EM PRODUTOS PRÉ-MEDIDOS, MANTENDO EQUIPES DE FISCALIZAÇÃO NO ESTADO, CONFORME LEGISLAÇÃO METROLÓGICA VIGENTE DO INMETRO.</i>													
19 665 093 4 223 0001	AVALIAÇÃO E FISCALIZAÇÃO EM PRODUTOS PRÉ-MEDIDOS COMERCIALIZADOS		90	0	73	1			74.530				74.530
<u>Produto</u>	<u>Unid. Medida</u>	<u>Meta.</u>											
PRODUTO PRÉ-MEDIDO FISCALIZADO	PRODUTO	76.374											

PROGRAMA DE TRABALHO

Exercício: 2 016

RECURSOS DE TODAS AS FONTES

R\$ 1,00

ÓRGÃO: 1.22.0 - SECRETARIA DE ESTADO DE CIÊNCIA, TECNOLOGIA E ENSINO SUPERIOR - SECTES

UO: 2.33.1 - INSTITUTO DE METROLOGIA E QUALIDADE DO ESTADO DE MINAS GERAIS - IPEM/MG

ESPECIFICAÇÃO	MOD.	IAG	FONTE	IPU	PESSOAL ENCARGOS SOCIAIS	JUROS ENC. DÍVIDA	OUTRAS DESPESAS CORRENTES	INVESTIMENTOS	INVERSÕES FINANCEIRAS	AMORTIZAÇÃO DA DÍVIDA	TOTAL
19 665 093 4 224 AVALIAÇÃO E FISCALIZAÇÃO DE PRODUTOS DISPONÍVEIS NO MERCADO CONFORME REGULAMENTAÇÃO TÉCNICA											457.299
<i>VERIFICAR O ATENDIMENTO AOS REQUISITOS DE AVALIAÇÃO DA CONFORMIDADE DOS PRODUTOS DISPONÍVEIS AOS CONSUMIDORES NO MERCADO, DE ACORDO COM AS NORMAS TÉCNICAS E REGULAMENTOS ESPECÍFICOS.</i>											
19 665 093 4 224 0001 AVALIAÇÃO E FISCALIZAÇÃO DE PRODUTOS DISPONÍVEIS NO MERCADO CONFORME REGULAMENTAÇÃO TÉCNICA											457.299
	90	0	73	1			457.299				457.299
<u>Produto</u>											<u>Meta.</u>
UNIDADE AVALIADA											105.840
19 665 095 PROMOÇÃO DE JUSTIÇA METROLÓGICA NAS RELAÇÕES DE CONSUMO											1.083.300
19 665 095 4 225 EXECUÇÃO DE VERIFICAÇÕES DE REQUISITOS TÉCNICOS EM INSTRUMENTOS DE MEDIÇÃO UTILIZADOS EM TRANSAÇÕES COMERCIAIS											960.000
<i>VERIFICAR O ATENDIMENTO AOS REQUISITOS TÉCNICOS METROLÓGICOS DE INSTRUMENTOS DE MEDIÇÃO POR EQUIPES TÉCNICAS LOCALIZADAS NO ESTADO DE MINAS GERAIS.</i>											
19 665 095 4 225 0001 EXECUÇÃO DE VERIFICAÇÕES DE REQUISITOS TÉCNICOS EM INSTRUMENTOS DE MEDIÇÃO UTILIZADOS EM TRANSAÇÕES COMERCIAIS											960.000
	90	0	73	1			960.000				960.000
<u>Produto</u>											<u>Meta.</u>
INSTRUMENTO DE MEDIÇÃO VERIFICADO											259.189
19 665 095 4 227 EXECUÇÃO DE VERIFICAÇÕES DE REQUISITOS TÉCNICOS EM CRONOTACÓGRAFOS, VOLUMETRIA E ARQUEAÇÃO											123.300
<i>PROMOVER A VERIFICAÇÃO METROLÓGICA COMPULSÓRIA DE CRONOTACÓGRAFOS ATRAVÉS DOS POSTOS DE SELAGEM E ENSAIOS CADASTRADOS PELO INMETRO/IPEM, BEM COMO A VERIFICAÇÃO DOS INSTRUMENTOS DE MEDIÇÃO E MEDIDAS MATERIALIZADAS NAS DEPENDÊNCIAS DAS EMPRESAS DETENTORAS.</i>											
19 665 095 4 227 0001 EXECUÇÃO DE VERIFICAÇÕES DE REQUISITOS TÉCNICOS EM CRONOTACÓGRAFOS, VOLUMETRIA E ARQUEAÇÃO											123.300
	90	0	73	1			123.300				123.300
<u>Produto</u>											<u>Meta.</u>
INSTRUMENTO DE MEDIÇÃO VERIFICADO											66.880
28 ENCARGOS ESPECIAIS											362.055
28 846 OUTROS ENCARGOS ESPECIAIS											362.055

PROGRAMA DE TRABALHO

Exercício: 2 016

RECURSOS DE TODAS AS FONTES

R\$ 1,00

ÓRGÃO: 1.22.0 - SECRETARIA DE ESTADO DE CIÊNCIA, TECNOLOGIA E ENSINO SUPERIOR - SECTES

UO: 2.33.1 - INSTITUTO DE METROLOGIA E QUALIDADE DO ESTADO DE MINAS GERAIS - IPEM/MG

ESPECIFICAÇÃO		MOD.	IAG	FONTE	IPU	PESSOAL ENCARGOS SOCIAIS	JUROS ENC. DÍVIDA	OUTRAS DESPESAS CORRENTES	INVESTIMENTOS	INVERSÕES FINANCEIRAS	AMORTIZAÇÃO DA DÍVIDA	TOTAL
28 846 702	OBRIGAÇÕES ESPECIAIS											362.055
28 846 702 7 004	PRECATÓRIOS E SENTENÇAS JUDICIÁRIAS											362.055
<i>ATENDER AO PAGAMENTO DE DESPESAS COM PRECATÓRIOS E REQUISIÇÕES DE PEQUENO VALOR, TENDO EM VISTA A EXECUÇÃO DAS DECISÕES CONDENATÓRIAS TRANSITADAS EM JULGADO PROFERIDAS PELO PODER JUDICIÁRIO CONTRA A FAZENDA PÚBLICA.</i>												
28 846 702 7 004 0001	PRECATÓRIOS E SENTENÇAS JUDICIÁRIAS											362.055
		90	0	73	9	362.055						362.055
<u>Produto</u>	<u>Unid. Medida</u>			<u>Meta.</u>								
PRECATÓRIO/RPV PAGO	UNIDADE			9								
TOTAL						15.519.341		24.480.659	2.000.000			42.000.000

RECURSOS FINANCEIROS
FONTE DE RECURSOS E GRUPOS DE DESPESA - FISCAL

Exercício: 2016

R\$ 1,00

ÓRGÃO: 1.22.0 - SECRETARIA DE ESTADO DE CIÊNCIA, TECNOLOGIA E ENSINO SUPERIOR - SECTES

UO: 2.33.1 - INSTITUTO DE METROLOGIA E QUALIDADE DO ESTADO DE MINAS GERAIS - IPEM/MG

FONTE / GRUPO DESPESA	IPU	IAG	PESSOAL E ENCARGOS SOCIAIS	OUTRAS DESPESAS CORRENTES	INVESTIMENTOS	Total
ACORDOS E AJUSTES DE COOPERAÇÃO MÚTUA COM A UNIÃO E SUAS ENTIDADES.	1	0	15.157.286	24.420.790	2.000.000	41.578.076
	7	0	0	59.869	0	59.869
	9	0	362.055	0	0	362.055
	Total			15.519.341	24.480.659	2.000.000
Total			15.519.341	24.480.659	2.000.000	42.000.000

IPU - IDENTIFICADOR DE PROCEDÊNCIA E USO::

- 1 - RECURSOS RECEBIDOS PARA LIVRE UTILIZAÇÃO
- 2 - RECURSOS RECEBIDOS DE OUTRA UNIDADE ORÇAMENTÁRIA DO ORÇAMENTO FISCAL PARA LIVRE UTILIZAÇÃO
- 3 - RECURSOS RECEBIDOS PARA CONTRAPARTIDA
- 4 - RECURSOS RECEBIDOS PARA EMENDAS DA COMISSÃO DE PARTICIPAÇÃO POPULAR
- 5 - RECURSOS RECEBIDOS PARA BENEFÍCIOS PREVISTOS NO ART.39 DA LC 64/2002
- 6 - RECURSOS RECEBIDOS PARA CONTRAPARTIDA DE OPERAÇÃO DE CRÉDITO
- 7 - RECURSOS RECEBIDOS PARA AUXÍLIOS DOENÇA, FUNERAL, ALIMENTAÇÃO, TRANSPORTE E FARDAMENTO
- 8 - RECURSOS RECEBIDOS PARA EMENDAS PARLAMENTARES
- 9 - RECURSOS RECEBIDOS PARA PRECATÓRIOS E SENTENÇAS JUDICIAIS

IAG - IDENTIFICADOR DE AÇÃO GOVERNAMENTAL

- 0 - AÇÃO DE ACOMPANHAMENTO GERAL
- 1 - AÇÃO DE ACOMPANHAMENTO INTENSIVO

RECURSOS ORÇAMENTÁRIO CATEGORIA DE PESSOAL

Exercício:2.016

R\$ 1,00

ÓRGÃO: 1.22.0 - SECRETARIA DE ESTADO DE CIÊNCIA, TECNOLOGIA E ENSINO SUPERIOR - SECTES

UO: 2.33.1 - INSTITUTO DE METROLOGIA E QUALIDADE DO ESTADO DE MINAS GERAIS - IPEM/MG

ESPECIFICAÇÃO	QTDE.
PESSOAL ATIVO	
ADMINISTRATIVA	25
DIREÇÃO E ASSESSORAMENTO	58
DIREÇÃO SUPERIOR	4
TÉCNICA	248
----- SUBTOTAL	----- 335
TOTAL	335

RESUMO

	VALOR	% DE PARTICIPAÇÃO
PESSOAL ATIVO	15.157.286	100,00
TOTAL GERAL	15.157.286	

DEMONSTRATIVO DOS RECURSOS FINANCEIROS

Exercício: 2016

R\$ 1,00

ÓRGÃO: 1.22.0 - SECRETARIA DE ESTADO DE CIÊNCIA, TECNOLOGIA E ENSINO SUPERIOR - SECTES

UO: 2.33.1 - INSTITUTO DE METROLOGIA E QUALIDADE DO ESTADO DE MINAS GERAIS - IPEM/MG

1. RECEITA PRÓPRIA

CÓDIGO	FONTE CLAS.	ESPECIFICAÇÃO	DESDOBRAMENTO	FONTE	CATEGORIA / SUBCATEGORIA
1000.00.00.00		RECEITAS CORRENTES			40.000.000
1700.00.00.00		TRANSFERÊNCIAS CORRENTES			40.000.000
1760.00.00.00		TRANSFERÊNCIAS DE CONVÊNIOS		40.000.000	
1761.00.00.00		TRANSFERÊNCIA DE CONVÊNIOS DA UNIÃO E DE SUAS ENTIDADES	40.000.000		
1761.99.00.00		OUTRAS TRANSFERÊNCIAS DE CONVÊNIOS DA UNIÃO	40.000.000		
1761.99.64.00		TRANSFERENCIAS DE CONVENIOS DA UNIAO DESTINADAS A PROGRAMAS DE CIENCIA E TECNOLOGIA	40.000.000		
1761.99.64.01	73	INMETRO / INSTITUTO DE PESOS E MEDIDAS DO ESTADO DE MINAS GERAIS - IPEM	40.000.000		
2000.00.00.00		RECEITAS DE CAPITAL			2.000.000
2400.00.00.00		TRANSFERÊNCIAS DE CAPITAL			2.000.000
2470.00.00.00		TRANSFERÊNCIAS DE CONVÊNIOS		2.000.000	
2471.00.00.00		TRANSFERÊNCIA DE CONVÊNIO DA UNIÃO E DE SUAS ENTIDADES	2.000.000		
2471.99.00.00		OUTRAS TRANSFERÊNCIAS DE CONVÊNIOS DA UNIÃO	2.000.000		
2471.99.64.00		TRANSFERENCIAS DE CONVENIOS DA UNIAO DESTINADAS A PROGRAMAS DE CIENCIA E TECNOLOGIA	2.000.000		
2471.99.64.02	73	INMETRO / INSTITUTO DE METROLOGIA E QUALIDADE DO ESTADO DE MINAS GERAIS - IPEM	2.000.000		
SUBTOTAL 1					42.000.000

DEMONSTRATIVO DOS RECURSOS FINANCEIROS

R\$ 1,00

ÓRGÃO: 1.22.0 - SECRETARIA DE ESTADO DE CIÊNCIA, TECNOLOGIA E ENSINO SUPERIOR - SECTES

UO: 2.33.1 - INSTITUTO DE METROLOGIA E QUALIDADE DO ESTADO DE MINAS GERAIS - IPEM/MG

2. REPASSE DE RECURSOS DO TESOUREO ESTADUAL

SUBTOTAL 2

3. RECURSOS RECEBIDOS DE ÓRGÃOS/ENTIDADES DO ORÇAMENTO FISCAL

SUBTOTAL 3

4. REPASSE A ÓRGÃOS ENTIDADES DO ORÇAMENTO FISCAL

SUBTOTAL 4

5. Receita Total (1 + 2 + 3)

42.000.000

6. Receita Disponível (5 - 4)

42.000.000

UNIVERSIDADE DO ESTADO DE MINAS GERAIS - UEMG

PROGRAMA DE TRABALHO

Exercício: 2 016

RECURSOS DE TODAS AS FONTES

R\$ 1,00

ÓRGÃO: 1.22.0 - SECRETARIA DE ESTADO DE CIÊNCIA, TECNOLOGIA E ENSINO SUPERIOR - SECTES

UO: 2.35.1 - UNIVERSIDADE DO ESTADO DE MINAS GERAIS - UEMG

ESPECIFICAÇÃO	MOD.	IAG	FONTE	IPU	PESSOAL ENCARGOS SOCIAIS	JUROS ENC. DÍVIDA	OUTRAS DESPESAS CORRENTES	INVESTIMENTOS	INVERSÕES FINANCEIRAS	AMORTIZAÇÃO DA DÍVIDA	TOTAL
12 EDUCAÇÃO											200.519.315
12 122 ADMINISTRAÇÃO GERAL											130.247.415
12 122 701 APOIO À ADMINISTRAÇÃO PÚBLICA											130.247.415
12 122 701 2 001 DIREÇÃO SUPERIOR											188.000
<i>DEFINIR, COORDENAR E SUPERVISIONAR, NO ÂMBITO ORGANIZACIONAL INTERNO E/OU SETORIAL, AÇÕES VISANDO AO CUMPRIMENTO DAS ATRIBUIÇÕES INSTITUCIONAIS.</i>											
12 122 701 2 001 0001 DIREÇÃO SUPERIOR											188.000
	90	0	10	1			188.000				188.000
<u>Produto</u>											<u>Meta.</u>
AÇÃO DE GESTÃO INSTITUCIONAL SUPERIOR REALIZADA											1
12 122 701 2 002 PLANEJAMENTO, GESTÃO E FINANÇAS											518.800
<i>COORDENAR, IMPLEMENTAR E AVALIAR AS AÇÕES DE PLANEJAMENTO, GESTÃO E FINANÇAS, EXECUTANDO OS SERVIÇOS DE APOIO E SUPORTE TÉCNICO-ADMINISTRATIVO NECESSÁRIOS AO CUMPRIMENTO DAS ATRIBUIÇÕES INSTITUCIONAIS.</i>											
12 122 701 2 002 0001 PLANEJAMENTO, GESTÃO E FINANÇAS											518.800
	90	0	10	1			326.800				326.800
	91	0	10	1			192.000				192.000
<u>Produto</u>											<u>Meta.</u>
AÇÃO DE APOIO À GESTÃO INSTITUCIONAL REALIZADA											1
12 122 701 2 417 REMUNERAÇÃO DE PESSOAL ATIVO E ENCARGOS SOCIAIS											129.540.615
<i>VIABILIZAR A REMUNERAÇÃO DE PESSOAL ATIVO DO ESTADO E PAGAMENTO DOS RESPECTIVOS ENCARGOS SOCIAIS E AUXÍLIOS, CONFERINDO CONDIÇÕES ADEQUADAS AO CUMPRIMENTO DAS ATRIBUIÇÕES INSTITUCIONAIS.</i>											
12 122 701 2 417 0001 REMUNERAÇÃO DE PESSOAL ATIVO E ENCARGOS SOCIAIS											129.540.615
	90	0	10	1	116.127.401						116.127.401
	90	0	10	7			172.672				172.672

PROGRAMA DE TRABALHO

Exercício: 2 016

RECURSOS DE TODAS AS FONTES

R\$ 1,00

ÓRGÃO: 1.22.0 - SECRETARIA DE ESTADO DE CIÊNCIA, TECNOLOGIA E ENSINO SUPERIOR - SECTES

UO: 2.35.1 - UNIVERSIDADE DO ESTADO DE MINAS GERAIS - UEMG

ESPECIFICAÇÃO	MOD.	IAG	FONTE	IPU	PESSOAL ENCARGOS SOCIAIS	JUROS ENC. DÍVIDA	OUTRAS DESPESAS CORRENTES	INVESTIMENTOS	INVERSÕES FINANCEIRAS	AMORTIZAÇÃO DA DÍVIDA	TOTAL
	91	0	10	1	13.240.542						13.240.542
<u>Produto</u>											
<u>Unid. Medida</u>											
<u>Meta.</u>											
PESSOA REMUNERADA											4.102
12 364											70.271.900
12 364 106											70.271.900
12 364 106 1 053											100.000
ENSINO SUPERIOR											
DESENVOLVIMENTO DO ENSINO SUPERIOR NA UEMG											
CONSTRUÇÃO, AMPLIAÇÃO E REFORMA DAS UNIDADES E DOS CAMPUS DA UEMG											
<i>CONSTRUIR, AMPLIAR E REFORMAR OS CAMPUS DA UEMG PARA ATENDER À DEMANDA DAS UNIDADES DA CAPITAL MINEIRA E DO INTERIOR DO ESTADO.</i>											
12 364 106 1 053 0001	90	1	10	1				100.000			100.000
<u>Produto</u>											
<u>Unid. Medida</u>											
<u>Meta.</u>											
UNIDADE ATENDIDA											1
12 364 106 4 264											5.798.300
ENSINO DE GRADUAÇÃO											
<i>OFERTAR CURSOS DE GRADUAÇÃO PÚBLICOS E DE QUALIDADE NOS DIFERENTES TERRITÓRIOS DE DESENVOLVIMENTO DO ESTADO VISANDO A FORMAÇÃO DE PROFISSIONAIS COMPROMETIDOS COM O DESENVOLVIMENTO CULTURAL, CIENTÍFICO E TECNOLÓGICO DO ESTADO E DA NAÇÃO.</i>											
12 364 106 4 264 0001	90	0	10	1			5.798.300				5.798.300
<u>Produto</u>											
<u>Unid. Medida</u>											
<u>Meta.</u>											
CURSO OFERTADO COM QUALIDADE											80
12 364 106 4 265											1.408.700
CURSOS E ATIVIDADES DE PÓS-GRADUAÇÃO											
<i>FOMENTAR A PÓS-GRADUAÇÃO NA UEMG, BUSCANDO A AMPLIAÇÃO DA PRODUÇÃO EM PESQUISA E A FORMAÇÃO DE RECURSOS HUMANOS NO CAMPO ARTÍSTICO, CULTURAL, CIENTÍFICO E TECNOLÓGICO, ATRAVÉS DO DESENVOLVIMENTO DA PESQUISA.</i>											
12 364 106 4 265 0001	50	0	10	1			99.000				99.000
12 364 106 4 265 0001	90	0	10	1			1.159.700	150.000			1.309.700

PROGRAMA DE TRABALHO

Exercício: 2 016

RECURSOS DE TODAS AS FONTES

R\$ 1,00

ÓRGÃO: 1.22.0 - SECRETARIA DE ESTADO DE CIÊNCIA, TECNOLOGIA E ENSINO SUPERIOR - SECTES

UO: 2.35.1 - UNIVERSIDADE DO ESTADO DE MINAS GERAIS - UEMG

ESPECIFICAÇÃO			MOD.	IAG	FONTE	IPU	PESSOAL ENCARGOS SOCIAIS	JUROS ENC. DÍVIDA	OUTRAS DESPESAS CORRENTES	INVESTIMENTOS	INVERSÕES FINANCEIRAS	AMORTIZAÇÃO DA DÍVIDA	TOTAL
<u>Produto</u>	<u>Unid. Medida</u>	<u>Meta.</u>											
PROJETOS DE PESQUISA, TESES E DISSERTAÇÕES APOIADOS	UNIDADE	90											
12 364 106 4 266	ATIVIDADES DE PESQUISA CIENTÍFICA												2.650.000
<i>PROMOVER E APOIAR A PRODUÇÃO CIENTÍFICA E A INOVAÇÃO NA UEMG, E SUA DIVULGAÇÃO, ATRAVÉS DA EXECUÇÃO E/OU DO FINANCIAMENTO DE BOLSAS, AUXÍLIOS, PROGRAMAS, PROJETOS, PRÊMIOS, EVENTOS, PUBLICAÇÕES E PRODUÇÕES CIENTÍFICAS, SERVIÇOS, INSUMOS, EQUIPAMENTOS E MANUTENÇÃO DE LABORATÓRIOS, POSSIBILITANDO AUMENTO DA PRODUÇÃO EM PESQUISA E VISANDO MELHORIA NA SUA FORMAÇÃO E ATUALIZAÇÃO DE ALUNOS E DOCENTES.</i>													
12 364 106 4 266 0001	ATIVIDADES DE PESQUISA CIENTÍFICA												2.650.000
			50	0	10	1			245.000				245.000
			90	0	10	1			2.255.000	150.000			2.405.000
<u>Produto</u>	<u>Unid. Medida</u>	<u>Meta.</u>											
ATIVIDADE, PROJETO OU PESQUISA REALIZADA	UNIDADE	306											
12 364 106 4 268	ATIVIDADES DE EXTENSÃO UNIVERSITÁRIA												3.000.000
<i>PROMOVER A INTEGRAÇÃO ENTRE A INSTITUIÇÃO E A COMUNIDADE MEDIANTE DESENVOLVIMENTO DE ATIVIDADES EXTENSIONISTAS, VISANDO A MELHORIA DA QUALIDADE DO ENSINO SUPERIOR.</i>													
12 364 106 4 268 0001	ATIVIDADES DE EXTENSÃO UNIVERSITÁRIA												3.000.000
			50	0	10	1			300.000				300.000
			90	0	10	1			2.700.000				2.700.000
<u>Produto</u>	<u>Unid. Medida</u>	<u>Meta.</u>											
ATIVIDADE REALIZADA	ATIVIDADE	550											
12 364 106 4 269	POLÍTICA DE ATENDIMENTO AO ESTUDANTE												2.400.000
<i>CONTRIBUIR PARA O ACESSO, PERMANÊNCIA E DIPLOMAÇÃO DO ESTUDANTE DA UEMG.</i>													
12 364 106 4 269 0001	POLÍTICA DE ATENDIMENTO AO ESTUDANTE												2.400.000
			90	0	10	1			2.400.000				2.400.000

PROGRAMA DE TRABALHO

Exercício: 2 016

RECURSOS DE TODAS AS FONTES

R\$ 1,00

ÓRGÃO: 1.22.0 - SECRETARIA DE ESTADO DE CIÊNCIA, TECNOLOGIA E ENSINO SUPERIOR - SECTES

UO: 2.35.1 - UNIVERSIDADE DO ESTADO DE MINAS GERAIS - UEMG

ESPECIFICAÇÃO			MOD.	IAG	FUNTE	IPU	PESSOAL ENCARGOS SOCIAIS	JUROS ENC. DÍVIDA	OUTRAS DESPESAS CORRENTES	INVESTIMENTOS	INVERSÕES FINANCEIRAS	AMORTIZAÇÃO DA DÍVIDA	TOTAL
<u>Produto</u>	<u>Unid. Medida</u>	<u>Meta.</u>											
ALUNO ATENDIDO	ALUNO	174											
12 364 106 4 270	MODERNIZAÇÃO, MANUTENÇÃO E LOGÍSTICA												54.914.900
<i>PROMOVER A MODERNIZAÇÃO, A MANUTENÇÃO E A LOGÍSTICA DAS ATIVIDADES DE ENSINO E GESTÃO, BUSCANDO A MELHORIA DA EFICIÊNCIA DA GESTÃO INSTITUCIONAL, A PARTIR DO DESENVOLVIMENTO DE PADRÕES, METODOLOGIAS E INVESTIMENTOS.</i>													
12 364 106 4 270 0001	MODERNIZAÇÃO, MANUTENÇÃO E LOGÍSTICA												54.914.900
			50	0	10	1			7.500.000				7.500.000
			90	0	10	1			42.564.900	4.850.000			47.414.900
<u>Produto</u>	<u>Unid. Medida</u>	<u>Meta.</u>											
UNIDADE ATENDIDA	UNIDADE	20											
28	ENCARGOS ESPECIAIS												1.561.808
28 846	OUTROS ENCARGOS ESPECIAIS												1.561.808
28 846 702	OBRIGAÇÕES ESPECIAIS												1.561.808
28 846 702 7 004	PRECATÓRIOS E SENTENÇAS JUDICIÁRIAS												1.561.808
<i>ATENDER AO PAGAMENTO DE DESPESAS COM PRECATÓRIOS E REQUISIÇÕES DE PEQUENO VALOR, TENDO EM VISTA A EXECUÇÃO DAS DECISÕES CONDENATÓRIAS TRANSITADAS EM JULGADO PROFERIDAS PELO PODER JUDICIÁRIO CONTRA A FAZENDA PÚBLICA.</i>													
28 846 702 7 004 0001	PRECATÓRIOS E SENTENÇAS JUDICIÁRIAS												1.561.808
			90	0	10	9	939.008						939.008
			90	0	60	9	622.800						622.800
<u>Produto</u>	<u>Unid. Medida</u>	<u>Meta.</u>											
PRECATÓRIO/RPV PAGO	UNIDADE	16											
TOTAL							130.929.751		65.901.372	5.250.000			202.081.123

RECURSOS FINANCEIROS
FONTE DE RECURSOS E GRUPOS DE DESPESA - FISCAL

Exercício: 2016

R\$ 1,00

ÓRGÃO: 1.22.0 - SECRETARIA DE ESTADO DE CIÊNCIA, TECNOLOGIA E ENSINO SUPERIOR - SECTES

UO: 2.35.1 - UNIVERSIDADE DO ESTADO DE MINAS GERAIS - UEMG

FONTE / GRUPO DESPESA	IPU	IAG	PESSOAL E ENCARGOS SOCIAIS	OUTRAS DESPESAS CORRENTES	INVESTIMENTOS	Total
RECURSOS ORDINÁRIOS	1	0	129.367.943	65.728.700	5.150.000	200.246.643
		1	0	0	100.000	100.000
	7	0	0	172.672	0	172.672
	9	0	939.008	0	0	939.008
	Total			130.306.951	65.901.372	5.250.000
RECURSOS DIRETAMENTE ARRECADADOS	9	0	622.800	0	0	622.800
	Total			622.800	0	0
Total			130.929.751	65.901.372	5.250.000	202.081.123

IPU - IDENTIFICADOR DE PROCEDÊNCIA E USO::

- 1 - RECURSOS RECEBIDOS PARA LIVRE UTILIZAÇÃO
- 2 - RECURSOS RECEBIDOS DE OUTRA UNIDADE ORÇAMENTÁRIA DO ORÇAMENTO FISCAL PARA LIVRE UTILIZAÇÃO
- 3 - RECURSOS RECEBIDOS PARA CONTRAPARTIDA
- 4 - RECURSOS RECEBIDOS PARA EMENDAS DA COMISSÃO DE PARTICIPAÇÃO POPULAR
- 5 - RECURSOS RECEBIDOS PARA BENEFÍCIOS PREVISTOS NO ART.39 DA LC 64/2002
- 6 - RECURSOS RECEBIDOS PARA CONTRAPARTIDA DE OPERAÇÃO DE CRÉDITO
- 7 - RECURSOS RECEBIDOS PARA AUXÍLIOS DOENÇA, FUNERAL, ALIMENTAÇÃO, TRANSPORTE E FARDAMENTO
- 8 - RECURSOS RECEBIDOS PARA EMENDAS PARLAMENTARES
- 9 - RECURSOS RECEBIDOS PARA PRECATÓRIOS E SENTENÇAS JUDICIAIS

IAG - IDENTIFICADOR DE AÇÃO GOVERNAMENTAL

- 0 - AÇÃO DE ACOMPANHAMENTO GERAL
- 1 - AÇÃO DE ACOMPANHAMENTO INTENSIVO

RECURSOS ORÇAMENTÁRIO CATEGORIA DE PESSOAL

Exercício:2.016

R\$ 1,00

ÓRGÃO: 1.22.0 - SECRETARIA DE ESTADO DE CIÊNCIA, TECNOLOGIA E ENSINO SUPERIOR - SECTES

UO: 2.35.1 - UNIVERSIDADE DO ESTADO DE MINAS GERAIS - UEMG

ESPECIFICAÇÃO	QTDE.
PESSOAL ATIVO	
ADMINISTRATIVA	573
DIREÇÃO E ASSESSORAMENTO	166
DIREÇÃO SUPERIOR	10
DOCENTE	2.928
SUBTOTAL	3.677
PESSOAL TERCEIRIZADO	
TERCEIRIZADO	425
SUBTOTAL	425
TOTAL	4.102

RESUMO

	VALOR	% DE PARTICIPAÇÃO
PESSOAL ATIVO	129.367.943	100,00
TOTAL GERAL	129.367.943	

DEMONSTRATIVO DOS RECURSOS FINANCEIROS

Exercício: 2016

R\$ 1,00

ÓRGÃO: 1.22.0 - SECRETARIA DE ESTADO DE CIÊNCIA, TECNOLOGIA E ENSINO SUPERIOR - SÊCTES

UO: 2.35.1 - UNIVERSIDADE DO ESTADO DE MINAS GERAIS - UEMG

1. RECEITA PRÓPRIA

CÓDIGO	FONTE CLAS.	ESPECIFICAÇÃO	DESDOBRAMENTO	FONTE	CATEGORIA / SUBCATEGORIA
1000.00.00.00		RECEITAS CORRENTES			622.800
1300.00.00.00		RECEITA PATRIMONIAL			161.400
1310.00.00.00		RECEITAS IMOBILIÁRIAS		160.000	
1312.00.00.00	60	ARRENDAMENTOS	160.000		
1320.00.00.00		RECEITA DE VALORES MOBILIÁRIOS		1.400	
1325.00.00.00	60	REMUNERAÇÃO DE DEPÓSITOS BANCÁRIOS	1.400		
1600.00.00.00		RECEITAS DE SERVIÇOS			461.400
1600.13.00.00		SERVIÇOS ADMINISTRATIVOS	1.400		
1600.13.02.00	60	SERVIÇOS DE VENDA DE EDITAIS	1.400		
1600.16.00.00	60	SERVIÇOS EDUCACIONAIS	460.000		
SUBTOTAL 1					622.800

DEMONSTRATIVO DOS RECURSOS FINANCEIROS

R\$ 1,00

ÓRGÃO: 1.22.0 - SECRETARIA DE ESTADO DE CIÊNCIA, TECNOLOGIA E ENSINO SUPERIOR - SECTES**UO:** 2.35.1 - UNIVERSIDADE DO ESTADO DE MINAS GERAIS - UEMG

2. REPASSE DE RECURSOS DO TESOUREO ESTADUAL	ORDINÁRIO	VINCULADO	TOTAL
<i>DESPESAS DE CAPITAL</i>	5.250.000	0	5.250.000
<i>DESPESAS CORRENTES</i>	196.208.323	0	196.208.323
SUBTOTAL 2	201.458.323	0	201.458.323
3. RECURSOS RECEBIDOS DE ÓRGÃOS/ENTIDADES DO ORÇAMENTO FISCAL			
SUBTOTAL 3			
4. REPASSE A ÓRGÃOS ENTIDADES DO ORÇAMENTO FISCAL			
SUBTOTAL 4			
5. Receita Total (1 + 2 + 3)			202.081.123
6. Receita Disponível (5 - 4)			202.081.123

INSTITUTO DE GEOINFORMAÇÃO E TECNOLOGIA - IGTEC

PROGRAMA DE TRABALHO

Exercício: 2 016

RECURSOS DE TODAS AS FONTES

R\$ 1,00

ÓRGÃO: 1.22.0 - SECRETARIA DE ESTADO DE CIÊNCIA, TECNOLOGIA E ENSINO SUPERIOR - SECTES

UO: 2.40.1 - INSTITUTO DE GEOINFORMAÇÃO E TECNOLOGIA - IGTEC

ESPECIFICAÇÃO	MOD.	IAG	FONTE	IPU	PESSOAL ENCARGOS SOCIAIS	JUROS ENC. DÍVIDA	OUTRAS DESPESAS CORRENTES	INVESTIMENTOS	INVERSÕES FINANCEIRAS	AMORTIZAÇÃO DA DÍVIDA	TOTAL
19 CIÊNCIA E TECNOLOGIA											6.198.628
19 122 ADMINISTRAÇÃO GERAL											6.001.748
19 122 701 APOIO À ADMINISTRAÇÃO PÚBLICA											6.001.748
19 122 701 2 001 DIREÇÃO SUPERIOR											36.560
<i>DEFINIR, COORDENAR E SUPERVISIONAR, NO ÂMBITO ORGANIZACIONAL INTERNO E/OU SETORIAL, AÇÕES VISANDO AO CUMPRIMENTO DAS ATRIBUIÇÕES INSTITUCIONAIS.</i>											
19 122 701 2 001 0001 DIREÇÃO SUPERIOR											36.560
	90	0	60	1			36.560				36.560
<u>Produto</u>											
AÇÃO DE GESTÃO INSTITUCIONAL SUPERIOR REALIZADA											1
19 122 701 2 002 PLANEJAMENTO, GESTÃO E FINANÇAS											676.134
<i>COORDENAR, IMPLEMENTAR E AVALIAR AS AÇÕES DE PLANEJAMENTO, GESTÃO E FINANÇAS, EXECUTANDO OS SERVIÇOS DE APOIO E SUPORTE TÉCNICO-ADMINISTRATIVO NECESSÁRIOS AO CUMPRIMENTO DAS ATRIBUIÇÕES INSTITUCIONAIS.</i>											
19 122 701 2 002 0001 PLANEJAMENTO, GESTÃO E FINANÇAS											676.134
	90	0	10	1			122.865				122.865
	90	0	60	1			517.269				517.269
	91	0	10	1			36.000				36.000
<u>Produto</u>											
AÇÃO DE APOIO À GESTÃO INSTITUCIONAL REALIZADA											1
19 122 701 2 417 REMUNERAÇÃO DE PESSOAL ATIVO E ENCARGOS SOCIAIS											5.289.054
<i>VIABILIZAR A REMUNERAÇÃO DE PESSOAL ATIVO DO ESTADO E PAGAMENTO DOS RESPECTIVOS ENCARGOS SOCIAIS E AUXÍLIOS, CONFERINDO CONDIÇÕES ADEQUADAS AO CUMPRIMENTO DAS ATRIBUIÇÕES INSTITUCIONAIS.</i>											
19 122 701 2 417 0001 REMUNERAÇÃO DE PESSOAL ATIVO E ENCARGOS SOCIAIS											5.289.054
	90	0	10	1	4.661.724						4.661.724

PROGRAMA DE TRABALHO

Exercício: 2 016

RECURSOS DE TODAS AS FONTES

R\$ 1,00

ÓRGÃO: 1.22.0 - SECRETARIA DE ESTADO DE CIÊNCIA, TECNOLOGIA E ENSINO SUPERIOR - SECTES

UO: 2.40.1 - INSTITUTO DE GEOINFORMAÇÃO E TECNOLOGIA - IGTEC

ESPECIFICAÇÃO	MOD.	IAG	FUNTE	IPU	PESSOAL ENCARGOS SOCIAIS	JUROS ENC. DÍVIDA	OUTRAS DESPESAS CORRENTES	INVESTIMENTOS	INVERSÕES FINANCEIRAS	AMORTIZAÇÃO DA DÍVIDA	TOTAL
	90	0	10	7			22.734				22.734
	91	0	10	1	604.596						604.596
<u>Produto</u>											<u>Meta.</u>
PESSOA REMUNERADA											110
19 127											64.810
19 127 113											64.810
19 127 113 4 267											15.800
<i>ADENSAR A REDE GEODÉSICA DO SISTEMA GEODÉSICO BRASILEIRO E CONSTRUIR AS DIVERSAS ETAPAS DO MAPEAMENTO BÁSICO SISTEMÁTICO. MAPAS MUNICIPAIS E GEOCARTOGRAFIA DO INTERESSE DO ORDENAMENTO TERRITORIAL DO ESTADO DE MINAS GERAIS. APROVISIONAR A INFRAESTRUTURA ESTADUAL DE DADOS ESPACIAIS DE MINAS GERAIS</i>											
19 127 113 4 267 0001											15.800
	90	0	60	1			14.800	1.000			15.800
<u>Produto</u>											<u>Meta.</u>
DEMANDA AGENDADA ATENDIDA											100
19 127 113 4 273											49.010
<i>MANUTENÇÃO DA DIVISÃO TERRITORIAL DE MG ESTABELECIDADA EM LEIS. CABE AO IGTEC PROVER TODOS OS ESTUDOS, PERÍCIAS E TRABALHOS DE DEMARCAÇÃO TERRITORIAL, CÁLCULOS E RETIFICAÇÕES DE ÁREAS DOS MUNICÍPIOS PARA DISTRIBUIÇÃO DO ICMS, VALOR ADICIONADO RELATIVO À USINA HIDRELÉTRICA QUE OCUPA TERRITÓRIO DE MAIS DE UM MUNICÍPIO E PARA DISTRIBUIÇÃO DO VALOR ADICIONADO FISCAL, RELATIVO À CIRCULAÇÃO DE ENERGIA ELÉTRICA. CERTIFICAÇÃO DE PERTENCIMENTO MUNICIPAL. ESTUDOS E PROJETOS DE LEI DE CRIAÇÃO DE DISTRITOS.</i>											
19 127 113 4 273 0001											49.010
	90	0	60	1			49.010				49.010
<u>Produto</u>											<u>Meta.</u>
DEMANDA AGENDADA ATENDIDA											100
19 183											132.070
19 183 117											132.070

PROGRAMA DE TRABALHO

Exercício: 2 016

RECURSOS DE TODAS AS FONTES

R\$ 1,00

ÓRGÃO: 1.22.0 - SECRETARIA DE ESTADO DE CIÊNCIA, TECNOLOGIA E ENSINO SUPERIOR - SECTES

UO: 2.40.1 - INSTITUTO DE GEOINFORMAÇÃO E TECNOLOGIA - IGTEC

ESPECIFICAÇÃO				MOD.	IAG	FUNTE	IPU	PESSOAL ENCARGOS SOCIAIS	JUROS ENC. DÍVIDA	OUTRAS DESPESAS CORRENTES	INVESTIMENTOS	INVERSÕES FINANCEIRAS	AMORTIZAÇÃO DA DÍVIDA	TOTAL
19	183	117	4 275											41.070
<i>PESQUISA, DESENVOLVIMENTO E INOVAÇÃO NA ÁREA DE GEOTECNOLOGIA</i>														
<i>PRESTAR SERVIÇOS E PESQUISAS RELACIONADAS À TRANSFERÊNCIA, À ADAPTAÇÃO, AO APERFEIÇOAMENTO, À CRIAÇÃO E À APLICAÇÃO DE GEOTECNOLOGIAS.</i>														
19	183	117	4 275 0001											41.070
<i>PESQUISA, DESENVOLVIMENTO E INOVAÇÃO NA ÁREA DE GEOTECNOLOGIA</i>														
				90	0	60	1			41.070				41.070
<u>Produto</u>			<u>Unid. Medida</u>			<u>Meta.</u>								
DEMANDA AGENDADA ATENDIDA			PERCENTUAL			100								
19	183	117	4 276											91.000
<i>ESTRUTURAÇÃO, DESENVOLVIMENTO E MANUTENÇÃO DA IEDE E GEOPLATAFORMAS</i>														
<i>GESTÃO DO CONJUNTO DE DADOS, SERVIÇOS E TECNOLOGIAS BASEADOS NA INFRAESTRUTURA ESTADUAL DE DADOS ESPACIAIS - IEDE, SEGUNDO O QUE DETERMINA O DECRETO ESTADUAL 45.394, DE 10/06/2010, PARA PROMOVER O ADEQUADO ORDENAMENTO NA GERAÇÃO, ARMAZENAMENTO, ACESSO, COMPARTILHAMENTO, DISSEMINAÇÃO E USO DOS DADOS GEOESPACIAIS DE ORIGEM ESTADUAL, EM PROVEITO DO DESENVOLVIMENTO DE MINAS GERAIS.</i>														
19	183	117	4 276 0001											91.000
<i>ESTRUTURAÇÃO, DESENVOLVIMENTO E MANUTENÇÃO DA IEDE E GEOPLATAFORMAS</i>														
				90	0	60	1			91.000				91.000
<u>Produto</u>			<u>Unid. Medida</u>			<u>Meta.</u>								
SISTEMA DISPONIBILIZADO			PERCENTUAL			100								
28														632.348
<i>ENCARGOS ESPECIAIS</i>														
28	846													632.348
<i>OUTROS ENCARGOS ESPECIAIS</i>														
28	846	702												632.348
<i>OBRIGAÇÕES ESPECIAIS</i>														
28	846	702	7 004											632.348
<i>PRECATÓRIOS E SENTENÇAS JUDICIÁRIAS</i>														
<i>ATENDER AO PAGAMENTO DE DESPESAS COM PRECATÓRIOS E REQUISIÇÕES DE PEQUENO VALOR, TENDO EM VISTA A EXECUÇÃO DAS DECISÕES CONDENATÓRIAS TRANSITADAS EM JULGADO PROFERIDAS PELO PODER JUDICIÁRIO CONTRA A FAZENDA PÚBLICA.</i>														
28	846	702	7 004 0001											632.348
<i>PRECATÓRIOS E SENTENÇAS JUDICIÁRIAS</i>														
				90	0	10	9	353.614						353.614
				90	0	60	9	278.734						278.734

PROGRAMA DE TRABALHO

Exercício: 2 016

RECURSOS DE TODAS AS FONTES

R\$ 1,00

ÓRGÃO: 1.22.0 - SECRETARIA DE ESTADO DE CIÊNCIA, TECNOLOGIA E ENSINO SUPERIOR - SECTES

UO: 2.40.1 - INSTITUTO DE GEOINFORMAÇÃO E TECNOLOGIA - IGTEC

ESPECIFICAÇÃO			MOD.	IAG	FONTE	IPU	PESSOAL ENCARGOS SOCIAIS	JUROS ENC. DÍVIDA	OUTRAS DESPESAS CORRENTES	INVESTIMENTOS	INVERSÕES FINANCEIRAS	AMORTIZAÇÃO DA DÍVIDA	TOTAL
<u>Produto</u>	<u>Unid. Medida</u>	<u>Meta.</u>											
PRECATÓRIO/RPV PAGO	UNIDADE	9											
TOTAL							5.898.668		931.308	1.000			6.830.976

RECURSOS FINANCEIROS
FONTE DE RECURSOS E GRUPOS DE DESPESA - FISCAL

Exercício: 2016

R\$ 1,00

ÓRGÃO: 1.22.0 - SECRETARIA DE ESTADO DE CIÊNCIA, TECNOLOGIA E ENSINO SUPERIOR - SECTES

UO: 2.40.1 - INSTITUTO DE GEOINFORMAÇÃO E TECNOLOGIA - IGTEC

FONTE / GRUPO DESPESA	IPU	IAG	PESSOAL E ENCARGOS SOCIAIS	OUTRAS DESPESAS CORRENTES	INVESTIMENTOS	Total
RECURSOS ORDINÁRIOS	1	0	5.266.320	158.865	0	5.425.185
	7	0	0	22.734	0	22.734
	9	0	353.614	0	0	353.614
	Total		5.619.934	181.599	0	5.801.533
RECURSOS DIRETAMENTE ARRECADADOS	1	0	0	749.709	1.000	750.709
	9	0	278.734	0	0	278.734
	Total		278.734	749.709	1.000	1.029.443
Total			5.898.668	931.308	1.000	6.830.976

IPU - IDENTIFICADOR DE PROCEDÊNCIA E USO::

- 1 - RECURSOS RECEBIDOS PARA LIVRE UTILIZAÇÃO
- 2 - RECURSOS RECEBIDOS DE OUTRA UNIDADE ORÇAMENTÁRIA DO ORÇAMENTO FISCAL PARA LIVRE UTILIZAÇÃO
- 3 - RECURSOS RECEBIDOS PARA CONTRAPARTIDA
- 4 - RECURSOS RECEBIDOS PARA EMENDAS DA COMISSÃO DE PARTICIPAÇÃO POPULAR
- 5 - RECURSOS RECEBIDOS PARA BENEFÍCIOS PREVISTOS NO ART.39 DA LC 64/2002
- 6 - RECURSOS RECEBIDOS PARA CONTRAPARTIDA DE OPERAÇÃO DE CRÉDITO
- 7 - RECURSOS RECEBIDOS PARA AUXÍLIOS DOENÇA, FUNERAL, ALIMENTAÇÃO, TRANSPORTE E FARDAMENTO
- 8 - RECURSOS RECEBIDOS PARA EMENDAS PARLAMENTARES
- 9 - RECURSOS RECEBIDOS PARA PRECATÓRIOS E SENTENÇAS JUDICIAIS

IAG - IDENTIFICADOR DE AÇÃO GOVERNAMENTAL

- 0 - AÇÃO DE ACOMPANHAMENTO GERAL
- 1 - AÇÃO DE ACOMPANHAMENTO INTENSIVO

RECURSOS ORÇAMENTÁRIO CATEGORIA DE PESSOAL

Exercício:2.016

R\$ 1,00

ÓRGÃO: 1.22.0 - SECRETARIA DE ESTADO DE CIÊNCIA, TECNOLOGIA E ENSINO SUPERIOR - SECTES

UO: 2.40.1 - INSTITUTO DE GEOINFORMAÇÃO E TECNOLOGIA - IGTEC

ESPECIFICAÇÃO	QTDE.
PESSOAL ATIVO	
ADMINISTRATIVA	10
DIREÇÃO E ACESSORAMENTO	10
DIREÇÃO SUPERIOR	1
ESPECIALIZADA	51
TÉCNICA	38
----- SUBTOTAL	----- 110
TOTAL	110

RESUMO

	VALOR	% DE PARTICIPAÇÃO
PESSOAL ATIVO	5.266.320	100,00
TOTAL GERAL	5.266.320	

DEMONSTRATIVO DOS RECURSOS FINANCEIROS

Exercício: 2016

R\$ 1,00

ÓRGÃO: 1.22.0 - SECRETARIA DE ESTADO DE CIÊNCIA, TECNOLOGIA E ENSINO SUPERIOR - SECTES

UO: 2.40.1 - INSTITUTO DE GEOINFORMAÇÃO E TECNOLOGIA - IGTEC

1. RECEITA PRÓPRIA

CÓDIGO	FONTE CLAS.	ESPECIFICAÇÃO	DESDOBRAMENTO	FONTE	CATEGORIA / SUBCATEGORIA
1000.00.00.00		RECEITAS CORRENTES			1.050.000
1600.00.00.00		RECEITAS DE SERVIÇOS			1.050.000
1600.99.00.00	60	OUTROS SERVIÇOS	1.050.000		
SUBTOTAL 1					1.050.000

DEMONSTRATIVO DOS RECURSOS FINANCEIROS

R\$ 1,00

ÓRGÃO: 1.22.0 - SECRETARIA DE ESTADO DE CIÊNCIA, TECNOLOGIA E ENSINO SUPERIOR - SECTES**UO:** 2.40.1 - INSTITUTO DE GEOINFORMAÇÃO E TECNOLOGIA - IGTEC

2. REPASSE DE RECURSOS DO TESOUREO ESTADUAL	ORDINÁRIO	VINCULADO	TOTAL
<i>DESPESAS CORRENTES</i>	5.801.533	0	5.801.533
SUBTOTAL 2	5.801.533	0	5.801.533
3. RECURSOS RECEBIDOS DE ÓRGÃOS/ENTIDADES DO ORÇAMENTO FISCAL			
SUBTOTAL 3			
4. REPASSE A ÓRGÃOS ENTIDADES DO ORÇAMENTO FISCAL			
SUBTOTAL 4			
5. Receita Total (1 + 2 + 3)			6.851.533
6. Receita Disponível (5 - 4)			6.851.533

FUNDACAO CENTRO INTERNACIONAL DE EDUCACAO, CAPACITACAO E PESQUISA
APLICADA EM AGUAS - HIDROEX

PROGRAMA DE TRABALHO

Exercício: 2 016

RECURSOS DE TODAS AS FONTES

R\$ 1,00

ÓRGÃO: 1.22.0 - SECRETARIA DE ESTADO DE CIÊNCIA, TECNOLOGIA E ENSINO SUPERIOR - SECTES

UO: 2.45.1 - FUNDAÇÃO CENTRO INTERNACIONAL DE EDUCAÇÃO, CAPACITAÇÃO E PESQUISA APLICADA EM ÁGUAS - HIDROEX

ESPECIFICAÇÃO	MOD.	IAG	FONTE	IPU	PESSOAL ENCARGOS SOCIAIS	JUROS ENC. DÍVIDA	OUTRAS DESPESAS CORRENTES	INVESTIMENTOS	INVERSÕES FINANCEIRAS	AMORTIZAÇÃO DA DÍVIDA	TOTAL
19 CIÊNCIA E TECNOLOGIA											3.573.622
19 122 ADMINISTRAÇÃO GERAL											3.313.622
19 122 701 APOIO À ADMINISTRAÇÃO PÚBLICA											3.313.622
19 122 701 2 001 DIREÇÃO SUPERIOR											87.629
<i>DEFINIR, COORDENAR E SUPERVISIONAR, NO ÂMBITO ORGANIZACIONAL INTERNO E/OU SETORIAL, AÇÕES VISANDO AO CUMPRIMENTO DAS ATRIBUIÇÕES INSTITUCIONAIS.</i>											
19 122 701 2 001 0001 DIREÇÃO SUPERIOR											87.629
	90	0	10	1			87.629				87.629
<u>Produto</u>											
AÇÃO DE GESTÃO INSTITUCIONAL SUPERIOR REALIZADA											1
19 122 701 2 002 PLANEJAMENTO, GESTÃO E FINANÇAS											1.500.000
<i>COORDENAR, IMPLEMENTAR E AVALIAR AS AÇÕES DE PLANEJAMENTO, GESTÃO E FINANÇAS, EXECUTANDO OS SERVIÇOS DE APOIO E SUPORTE TÉCNICO-ADMINISTRATIVO NECESSÁRIOS AO CUMPRIMENTO DAS ATRIBUIÇÕES INSTITUCIONAIS.</i>											
19 122 701 2 002 0001 PLANEJAMENTO, GESTÃO E FINANÇAS											1.500.000
	90	0	10	1			1.489.050				1.489.050
	91	0	10	1			10.950				10.950
<u>Produto</u>											
AÇÃO DE APOIO À GESTÃO INSTITUCIONAL REALIZADA											1
19 122 701 2 417 REMUNERAÇÃO DE PESSOAL ATIVO E ENCARGOS SOCIAIS											1.725.993
<i>VIABILIZAR A REMUNERAÇÃO DE PESSOAL ATIVO DO ESTADO E PAGAMENTO DOS RESPECTIVOS ENCARGOS SOCIAIS E AUXÍLIOS, CONFERINDO CONDIÇÕES ADEQUADAS AO CUMPRIMENTO DAS ATRIBUIÇÕES INSTITUCIONAIS.</i>											
19 122 701 2 417 0001 REMUNERAÇÃO DE PESSOAL ATIVO E ENCARGOS SOCIAIS											1.725.993
	90	0	10	1	1.695.351						1.695.351
	91	0	10	1	30.642						30.642

PROGRAMA DE TRABALHO

Exercício: 2 016

RECURSOS DE TODAS AS FONTES

R\$ 1,00

ÓRGÃO: 1.22.0 - SECRETARIA DE ESTADO DE CIÊNCIA, TECNOLOGIA E ENSINO SUPERIOR - SECTES

UO: 2.45.1 - FUNDAÇÃO CENTRO INTERNACIONAL DE EDUCAÇÃO, CAPACITAÇÃO E PESQUISA APLICADA EM ÁGUAS - HIDROEX

ESPECIFICAÇÃO			MOD.	IAG	FONTE	IPU	PESSOAL ENCARGOS SOCIAIS	JUROS ENC. DÍVIDA	OUTRAS DESPESAS CORRENTES	INVESTIMENTOS	INVERSÕES FINANCEIRAS	AMORTIZAÇÃO DA DÍVIDA	TOTAL
<u>Produto</u>	<u>Unid. Medida</u>	<u>Meta.</u>											
PESSOA REMUNERADA	UNIDADE	25											
19 571	DESENVOLVIMENTO CIENTÍFICO												130.000
19 571 024	DESENVOLVIMENTO DE ATIVIDADES DE EDUCAÇÃO, CAPACITAÇÃO E PESQUISA APLICADA EM ÁGUAS												130.000
19 571 024 4 091	DESENVOLVIMENTO DE ATIVIDADES DE PESQUISA APLICADA EM ÁGUAS												130.000
<i>REALIZAR PESQUISA EM RECURSOS HÍDRICOS, ESPECIALMENTE COM FOCO NA PROTEÇÃO E CONSERVAÇÃO AMBIENTAL</i>													
19 571 024 4 091 0001	DESENVOLVIMENTO DE ATIVIDADES DE PESQUISA APLICADA EM ÁGUAS		90	0	10	1			130.000				130.000
<u>Produto</u>	<u>Unid. Medida</u>	<u>Meta.</u>											
PROJETO DE PESQUISA EM DESENVOLVIMENTO	PROJETO / PESQUISA	14											
19 573	DIFUSÃO DO CONHECIMENTO CIENTÍFICO E TECNOLÓGICO												130.000
19 573 024	DESENVOLVIMENTO DE ATIVIDADES DE EDUCAÇÃO, CAPACITAÇÃO E PESQUISA APLICADA EM ÁGUAS												130.000
19 573 024 4 093	DESENVOLVIMENTO DE ATIVIDADES DE EDUCAÇÃO E CAPACITAÇÃO EM RECURSOS HÍDRICOS												130.000
<i>TRANSFORMAR A COMUNIDADE EM UMA FONTE DE DIFUSÃO E PROMOÇÃO DE AÇÕES DE PRESERVAÇÃO AMBIENTAL.</i>													
19 573 024 4 093 0001	DESENVOLVIMENTO DE ATIVIDADES DE EDUCAÇÃO E CAPACITAÇÃO EM RECURSOS HÍDRICOS		90	0	10	1			130.000				130.000
<u>Produto</u>	<u>Unid. Medida</u>	<u>Meta.</u>											
PARTICIPANTE CAPACITADO	PARTICIPANTE	4.000											
28	ENCARGOS ESPECIAIS												1.000
28 846	OUTROS ENCARGOS ESPECIAIS												1.000
28 846 702	OBRIGAÇÕES ESPECIAIS												1.000

PROGRAMA DE TRABALHO

Exercício: 2 016

RECURSOS DE TODAS AS FONTES

R\$ 1,00

ÓRGÃO: 1.22.0 - SECRETARIA DE ESTADO DE CIÊNCIA, TECNOLOGIA E ENSINO SUPERIOR - SECTES

UO: 2.45.1 - FUNDAÇÃO CENTRO INTERNACIONAL DE EDUCAÇÃO, CAPACITAÇÃO E PESQUISA APLICADA EM ÁGUAS - HIDROEX

ESPECIFICAÇÃO				MOD.	IAG	FONTES	IPU	PESSOAL ENCARGOS SOCIAIS	JUROS ENC. DÍVIDA	OUTRAS DESPESAS CORRENTES	INVESTIMENTOS	INVERSÕES FINANCEIRAS	AMORTIZAÇÃO DA DÍVIDA	TOTAL
28	846	702	7 004											1.000
ATENDER AO PAGAMENTO DE DESPESAS COM PRECATÓRIOS E REQUISIÇÕES DE PEQUENO VALOR, TENDO EM VISTA A EXECUÇÃO DAS DECISÕES CONDENATÓRIAS TRANSITADAS EM JULGADO PROFERIDAS PELO PODER JUDICIÁRIO CONTRA A FAZENDA PÚBLICA.														
28	846	702	7 004 0001											1.000
				90	0	10	9	1.000						1.000
	<u>Produto</u>		<u>Unid. Medida</u>											
	PRECATÓRIO/RPV PAGO		UNIDADE											1
TOTAL								1.726.993		1.847.629				3.574.622

RECURSOS FINANCEIROS
FONTE DE RECURSOS E GRUPOS DE DESPESA - FISCAL

Exercício: 2016

R\$ 1,00

ÓRGÃO: 1.22.0 - SECRETARIA DE ESTADO DE CIÊNCIA, TECNOLOGIA E ENSINO SUPERIOR - SECTES

UO: 2.45.1 - FUNDAÇÃO CENTRO INTERNACIONAL DE EDUCAÇÃO, CAPACITAÇÃO E PESQUISA APLICADA EM ÁGUAS - HIDROEX

FONTE / GRUPO DESPESA	IPU	IAG	PESSOAL E ENCARGOS SOCIAIS	OUTRAS DESPESAS CORRENTES	Total
RECURSOS ORDINÁRIOS	1	0	1.725.993	1.847.629	3.573.622
	9	0	1.000	0	1.000
	Total		1.726.993	1.847.629	3.574.622
Total			1.726.993	1.847.629	3.574.622

IPU - IDENTIFICADOR DE PROCEDÊNCIA E USO::

- 1 - RECURSOS RECEBIDOS PARA LIVRE UTILIZAÇÃO
- 2 - RECURSOS RECEBIDOS DE OUTRA UNIDADE ORÇAMENTÁRIA DO ORÇAMENTO FISCAL PARA LIVRE UTILIZAÇÃO
- 3 - RECURSOS RECEBIDOS PARA CONTRAPARTIDA
- 4 - RECURSOS RECEBIDOS PARA EMENDAS DA COMISSÃO DE PARTICIPAÇÃO POPULAR
- 5 - RECURSOS RECEBIDOS PARA BENEFÍCIOS PREVISTOS NO ART.39 DA LC 64/2002
- 6 - RECURSOS RECEBIDOS PARA CONTRAPARTIDA DE OPERAÇÃO DE CRÉDITO
- 7 - RECURSOS RECEBIDOS PARA AUXÍLIOS DOENÇA, FUNERAL, ALIMENTAÇÃO, TRANSPORTE E FARDAMENTO
- 8 - RECURSOS RECEBIDOS PARA EMENDAS PARLAMENTARES
- 9 - RECURSOS RECEBIDOS PARA PRECATÓRIOS E SENTENÇAS JUDICIAIS

IAG - IDENTIFICADOR DE AÇÃO GOVERNAMENTAL

- 0 - AÇÃO DE ACOMPANHAMENTO GERAL
- 1 - AÇÃO DE ACOMPANHAMENTO INTENSIVO

RECURSOS ORÇAMENTÁRIO CATEGORIA DE PESSOAL

Exercício:2.016

R\$ 1,00

ÓRGÃO: 1.22.0 - SECRETARIA DE ESTADO DE CIÊNCIA, TECNOLOGIA E ENSINO SUPERIOR - SECTES

UO: 2.45.1 - FUNDAÇÃO CENTRO INTERNACIONAL DE EDUCAÇÃO, CAPACITAÇÃO E PESQUISA APLICADA EM ÁGUAS - HIDROEX

ESPECIFICAÇÃO	QTDE.
PESSOAL ATIVO	
ADMINISTRATIVA	15
DIREÇÃO E ACESSORAMENTO	8
DIREÇÃO SUPERIOR	2
----- SUBTOTAL	----- 25
TOTAL	25

RESUMO

	VALOR	% DE PARTICIPAÇÃO
PESSOAL ATIVO	1.725.993	100,00
TOTAL GERAL	1.725.993	

DEMONSTRATIVO DOS RECURSOS FINANCEIROS

Exercício: 2016

R\$ 1,00

ÓRGÃO: 1.22.0 - SECRETARIA DE ESTADO DE CIÊNCIA, TECNOLOGIA E ENSINO SUPERIOR - SECTES**UO:** 2.45.1 - FUNDAÇÃO CENTRO INTERNACIONAL DE EDUCAÇÃO, CAPACITAÇÃO E PESQUISA APLICADA EM ÁGUAS - HIDROEX**1. RECEITA PRÓPRIA**

<i>CÓDIGO</i>	<i>FONTE CLAS.</i>	<i>ESPECIFICAÇÃO</i>	<i>DESDOBRAMENTO</i>	<i>FONTE</i>	<i>CATEGORIA / SUBCATEGORIA</i>
			0	0	0
SUBTOTAL 1					0

DEMONSTRATIVO DOS RECURSOS FINANCEIROS

R\$ 1,00

ÓRGÃO: 1.22.0 - SECRETARIA DE ESTADO DE CIÊNCIA, TECNOLOGIA E ENSINO SUPERIOR - SECTES**UO:** 2.45.1 - FUNDAÇÃO CENTRO INTERNACIONAL DE EDUCAÇÃO, CAPACITAÇÃO E PESQUISA APLICADA EM ÁGUAS - HIDROEX

2. REPASSE DE RECURSOS DO TESOUREO ESTADUAL	ORDINÁRIO	VINCULADO	TOTAL
<i>DESPESAS CORRENTES</i>	3.574.623	0	3.574.623
SUBTOTAL 2	3.574.623	0	3.574.623
3. RECURSOS RECEBIDOS DE ÓRGÃOS/ENTIDADES DO ORÇAMENTO FISCAL			
SUBTOTAL 3			
4. REPASSE A ÓRGÃOS ENTIDADES DO ORÇAMENTO FISCAL			
SUBTOTAL 4			
5. Receita Total (1 + 2 + 3)			3.574.623
6. Receita Disponível (5 - 4)			3.574.623

FUNDO DE INCENTIVO À INOVAÇÃO TECNOLÓGICA - FIIT

PROGRAMA DE TRABALHO

Exercício: 2 016

RECURSOS DE TODAS AS FONTES

R\$ 1,00

ÓRGÃO: 1.22.0 - SECRETARIA DE ESTADO DE CIÊNCIA, TECNOLOGIA E ENSINO SUPERIOR - SECTES

UO: 4.53.1 - FUNDO DE INCENTIVO À INOVAÇÃO TECNOLÓGICA - FIIT

ESPECIFICAÇÃO		MOD.	IAG	FONTE	IPU	PESSOAL ENCARGOS SOCIAIS	JUROS ENC. DÍVIDA	OUTRAS DESPESAS CORRENTES	INVESTIMENTOS	INVERSÕES FINANCEIRAS	AMORTIZAÇÃO DA DÍVIDA	TOTAL
19	CIÊNCIA E TECNOLOGIA											1.000
19 572	DESENVOLVIMENTO TECNOLÓGICO E ENGENHARIA											1.000
19 572 215	INCENTIVO À INOVAÇÃO TECNOLÓGICA											1.000
19 572 215 4 669	SUPORTE A PROJETOS DE PESQUISA E DESENVOLVIMENTO DE PRODUTOS E PROCESSOS INOVADORES											1.000
<i>ESTIMULAR A PESQUISA E O DESENVOLVIMENTO DE PRODUTOS E PROCESSOS INOVADORES</i>												
19 572 215 4 669 0001	SUPORTE A PROJETOS DE PESQUISA E DESENVOLVIMENTO DE PRODUTOS E PROCESSOS INOVADORES	90	0	10	1					1.000		1.000
<u>Produto</u>	<u>Unid. Medida</u>			<u>Meta.</u>								
AÇÃO APOIADA	AÇÃO			1								
TOTAL										1.000		1.000

**RECURSOS FINANCEIROS
FONTE DE RECURSOS E GRUPOS DE DESPESA - FISCAL**

Exercício: 2016

R\$ 1,00

ÓRGÃO: 1.22.0 - SECRETARIA DE ESTADO DE CIÊNCIA, TECNOLOGIA E ENSINO SUPERIOR - SECTES

UO: 4.53.1 - FUNDO DE INCENTIVO À INOVAÇÃO TECNOLÓGICA - FIIT

FONTE / GRUPO DESPESA	IPU	IAG	INVERSÕES FINANCEIRAS	Total
RECURSOS ORDINÁRIOS	1	0	1.000	1.000
	Total		1.000	1.000
Total			1.000	1.000

IPU - IDENTIFICADOR DE PROCEDÊNCIA E USO::

- 1 - RECURSOS RECEBIDOS PARA LIVRE UTILIZAÇÃO
- 2 - RECURSOS RECEBIDOS DE OUTRA UNIDADE ORÇAMENTÁRIA DO ORÇAMENTO FISCAL PARA LIVRE UTILIZAÇÃO
- 3 - RECURSOS RECEBIDOS PARA CONTRAPARTIDA
- 4 - RECURSOS RECEBIDOS PARA EMENDAS DA COMISSÃO DE PARTICIPAÇÃO POPULAR
- 5 - RECURSOS RECEBIDOS PARA BENEFÍCIOS PREVISTOS NO ART.39 DA LC 64/2002
- 6 - RECURSOS RECEBIDOS PARA CONTRAPARTIDA DE OPERAÇÃO DE CRÉDITO
- 7 - RECURSOS RECEBIDOS PARA AUXÍLIOS DOENÇA, FUNERAL, ALIMENTAÇÃO, TRANSPORTE E FARDAMENTO
- 8 - RECURSOS RECEBIDOS PARA EMENDAS PARLAMENTARES
- 9 - RECURSOS RECEBIDOS PARA PRECATÓRIOS E SENTENÇAS JUDICIAIS

IAG - IDENTIFICADOR DE AÇÃO GOVERNAMENTAL

- 0 - AÇÃO DE ACOMPANHAMENTO GERAL
- 1 - AÇÃO DE ACOMPANHAMENTO INTENSIVO

DEMONSTRATIVO DOS RECURSOS FINANCEIROS

Exercício: 2016

R\$ 1,00

ÓRGÃO: 1.22.0 - SECRETARIA DE ESTADO DE CIÊNCIA, TECNOLOGIA E ENSINO SUPERIOR - SECTES

UO: 4.53.1 - FUNDO DE INCENTIVO À INOVAÇÃO TECNOLÓGICA - FIIT

1. RECEITA PRÓPRIA

<i>CÓDIGO</i>	<i>FONTE CLAS.</i>	<i>ESPECIFICAÇÃO</i>	<i>DESDOBRAMENTO</i>	<i>FONTE</i>	<i>CATEGORIA / SUBCATEGORIA</i>
			0	0	0
<i>SUBTOTAL 1</i>					0

DEMONSTRATIVO DOS RECURSOS FINANCEIROS

R\$ 1,00

ÓRGÃO: 1.22.0 - SECRETARIA DE ESTADO DE CIÊNCIA, TECNOLOGIA E ENSINO SUPERIOR - SECTES**UO:** 4.53.1 - FUNDO DE INCENTIVO À INOVAÇÃO TECNOLÓGICA - FIIT

2. REPASSE DE RECURSOS DO TESOUREO ESTADUAL	ORDINÁRIO	VINCULADO	TOTAL
<i>DESPESAS DE CAPITAL</i>	1.000	0	1.000
SUBTOTAL 2	1.000	0	1.000
3. RECURSOS RECEBIDOS DE ÓRGÃOS/ENTIDADES DO ORÇAMENTO FISCAL			
SUBTOTAL 3			
4. REPASSE A ÓRGÃOS ENTIDADES DO ORÇAMENTO FISCAL			
SUBTOTAL 4			
5. Receita Total (1 + 2 + 3)			1.000
6. Receita Disponível (5 - 4)			1.000

SECRETARIA DE ESTADO DE AGRICULTURA, PECUÁRIA E ABASTECIMENTO - SEAPA

PROGRAMA DE TRABALHO

Exercício: 2 016

RECURSOS DE TODAS AS FONTES

R\$ 1,00

ÓRGÃO: 1.23.0 - SECRETARIA DE ESTADO DE AGRICULTURA, PECUÁRIA E ABASTECIMENTO - SEAPA

UO: 1.23.1 - SECRETARIA DE ESTADO DE AGRICULTURA, PECUÁRIA E ABASTECIMENTO - SEAPA

ESPECIFICAÇÃO	MOD.	IAG	FONTE	IPU	PESSOAL ENCARGOS SOCIAIS	JUROS ENC. DÍVIDA	OUTRAS DESPESAS CORRENTES	INVESTIMENTOS	INVERSÕES FINANCEIRAS	AMORTIZAÇÃO DA DÍVIDA	TOTAL
20 AGRICULTURA											17.414.990
20 122 ADMINISTRAÇÃO GERAL											12.359.135
20 122 701 APOIO À ADMINISTRAÇÃO PÚBLICA											12.359.135
20 122 701 2 001 DIREÇÃO SUPERIOR											200.000
<i>DEFINIR, COORDENAR E SUPERVISIONAR, NO ÂMBITO ORGANIZACIONAL INTERNO E/OU SETORIAL, AÇÕES VISANDO AO CUMPRIMENTO DAS ATRIBUIÇÕES INSTITUCIONAIS.</i>											
20 122 701 2 001 0001 DIREÇÃO SUPERIOR											200.000
	90	0	10	1			200.000				200.000
<u>Produto</u>											<u>Meta.</u>
AÇÃO DE GESTÃO INSTITUCIONAL SUPERIOR REALIZADA											1
20 122 701 2 002 PLANEJAMENTO, GESTÃO E FINANÇAS											3.604.692
<i>COORDENAR, IMPLEMENTAR E AVALIAR AS AÇÕES DE PLANEJAMENTO, GESTÃO E FINANÇAS, EXECUTANDO OS SERVIÇOS DE APOIO E SUPORTE TÉCNICO-ADMINISTRATIVO NECESSÁRIOS AO CUMPRIMENTO DAS ATRIBUIÇÕES INSTITUCIONAIS.</i>											
20 122 701 2 002 0001 PLANEJAMENTO, GESTÃO E FINANÇAS											3.604.692
	90	0	10	1			3.551.692				3.551.692
	91	0	10	1			53.000				53.000
<u>Produto</u>											<u>Meta.</u>
AÇÃO DE APOIO À GESTÃO INSTITUCIONAL REALIZADA											1
20 122 701 2 417 REMUNERAÇÃO DE PESSOAL ATIVO E ENCARGOS SOCIAIS											8.554.443
<i>VIABILIZAR A REMUNERAÇÃO DE PESSOAL ATIVO DO ESTADO E PAGAMENTO DOS RESPECTIVOS ENCARGOS SOCIAIS E AUXÍLIOS, CONFERINDO CONDIÇÕES ADEQUADAS AO CUMPRIMENTO DAS ATRIBUIÇÕES INSTITUCIONAIS.</i>											
20 122 701 2 417 0001 REMUNERAÇÃO DE PESSOAL ATIVO E ENCARGOS SOCIAIS											8.554.443
	90	0	10	1	7.882.721						7.882.721
	90	0	10	7			3.205				3.205

PROGRAMA DE TRABALHO

Exercício: 2 016

RECURSOS DE TODAS AS FONTES

R\$ 1,00

ÓRGÃO: 1.23.0 - SECRETARIA DE ESTADO DE AGRICULTURA, PECUÁRIA E ABASTECIMENTO - SEAPA

UO: 1.23.1 - SECRETARIA DE ESTADO DE AGRICULTURA, PECUÁRIA E ABASTECIMENTO - SEAPA

ESPECIFICAÇÃO			MOD.	IAG	FONTE	IPU	PESSOAL ENCARGOS SOCIAIS	JUROS ENC. DÍVIDA	OUTRAS DESPESAS CORRENTES	INVESTIMENTOS	INVERSÕES FINANCEIRAS	AMORTIZAÇÃO DA DÍVIDA	TOTAL
			91	0	10	1	668.517						668.517
<u>Produto</u>	<u>Unid. Medida</u>	<u>Meta.</u>											
PESSOA REMUNERADA	UNIDADE	181											
20 128	FORMAÇÃO DE RECURSOS HUMANOS												81.000
20 128 701	APOIO À ADMINISTRAÇÃO PÚBLICA												81.000
20 128 701 2 018	DESENVOLVIMENTO E CAPACITAÇÃO DO SERVIDOR												81.000
<i>QUALIFICAR O SERVIDOR POR MEIO DE CURSOS DE EDUCAÇÃO BÁSICA, PROFISSIONAL E SUPERIOR, QUE CONTRIBUAM PARA A MELHORIA DA QUALIDADE E DA EFICIÊNCIA DOS SERVIÇOS PÚBLICOS PRESTADOS AO CIDADÃO.</i>													
20 128 701 2 018 0001	DESENVOLVIMENTO E CAPACITAÇÃO DO SERVIDOR												81.000
			90	0	10	1			81.000				81.000
<u>Produto</u>	<u>Unid. Medida</u>	<u>Meta.</u>											
SERVIDOR CAPACITADO	SERVIDOR	1											
20 606	EXTENSÃO RURAL												401.000
20 606 150	TECNOCAMPO												401.000
20 606 150 4 354	GERAÇÕES NO CAMPO												401.000
<i>PROMOVER AÇÕES PARA FORMAÇÃO DE JOVENS EMPREENDEDORES E PARA CRIAÇÃO DE UM AMBIENTE FAVORÁVEL AO EMPREENDEDORISMO POR MEIO DA IMPLEMENTAÇÃO DE INFRAESTRUTURAS E DO FORNECIMENTO DE INSUMOS E SERVIÇOS QUE VISEM O DESENVOLVIMENTO DO TERRITÓRIO RURAL COM DIFUSÃO DE TECNOLOGIAS.</i>													
20 606 150 4 354 0001	GERAÇÕES NO CAMPO												401.000
			90	0	10	1			401.000				401.000
<u>Produto</u>	<u>Unid. Medida</u>	<u>Meta.</u>											
JOVEM ATENDIDO	JOVEM	1											
20 607	IRRIGAÇÃO												1.000
20 607 142	3 A - ALIMENTO, ÁGUA E AMBIENTE												1.000
20 607 142 4 330	IRRIGA MINAS												1.000
<i>FOMENTAR E APOIAR O DESENVOLVIMENTO DA AGRICULTURA IRRIGADA DE ACORDO COM O PLANO DIRETOR DE AGRICULTURA IRRIGADA-PAI, BEM COMO RESPEITAR AS CONDIÇÕES TERRITORIAIS, CLIMÁTICAS E SOCIOAMBIENTAIS PROMOVENDO O USO ADEQUADO DAS ÁGUAS PARA SUAS DIVERSAS FINALIDADES.</i>													

PROGRAMA DE TRABALHO

Exercício: 2 016

RECURSOS DE TODAS AS FONTES

R\$ 1,00

ÓRGÃO: 1.23.0 - SECRETARIA DE ESTADO DE AGRICULTURA, PECUÁRIA E ABASTECIMENTO - SEAPA

UO: 1.23.1 - SECRETARIA DE ESTADO DE AGRICULTURA, PECUÁRIA E ABASTECIMENTO - SEAPA

ESPECIFICAÇÃO	MOD.	IAG	FONTE	IPU	PESSOAL ENCARGOS SOCIAIS	JUROS ENC. DÍVIDA	OUTRAS DESPESAS CORRENTES	INVESTIMENTOS	INVERSÕES FINANCEIRAS	AMORTIZAÇÃO DA DÍVIDA	TOTAL
20 607 142 4 330 0001 IRRIGA MINAS	90	1	10	1			1.000				1.000
<u>Produto</u>											
PRODUTOR BENEFICIADO											1.000
<u>Unid. Medida</u>											
PRODUTOR											1
20 608											4.572.855
20 608 053											2.102.055
20 608 053 4 118											151.000
<i>DISPONIBILIZAR DADOS E INFORMAÇÕES ESTRATÉGICAS QUE SUBSIDIEM A FORMULAÇÃO E A IMPLEMENTAÇÃO DE POLÍTICAS PÚBLICAS VOLTADAS AO DESENVOLVIMENTO DO AGRONEGÓCIO, CONTRIBUINDO PARA A TOMADA DE DECISÕES DOS AGENTES DA CADEIA PRODUTIVA</i>											
20 608 053 4 118 0001 INTELIGÊNCIA COMPETITIVA DO AGRONEGÓCIO MINEIRO	90	0	10	1			151.000				151.000
<u>Produto</u>											
PUBLICAÇÃO REALIZADA											151.000
<u>Unid. Medida</u>											
PUBLICAÇÃO											1
20 608 053 4 119											620.055
<i>FORTALECER E AMPLIAR O PARQUE AGROINDUSTRIAL MINEIRO, GERANDO VANTAGENS PARA OS ELOS DA CADEIA PRODUTIVA ESTADUAL, EMPREGO E RENDA; INVESTIR NA QUALIDADE DO ALIMENTO, NO ABASTECIMENTO E NA SEGURANÇA DO ALIMENTO; INVESTIR NA INFRAESTRUTURA DAS CADEIAS AGROPECUÁRIAS, NA PRODUÇÃO E NO PROCESSAMENTO DE INSUMOS.</i>											
20 608 053 4 119 0001 FORTALECIMENTO DO SETOR AGROINDUSTRIAL	90	1	10	1			620.055				620.055
<u>Produto</u>											
INICIATIVA REALIZADA											620.055
<u>Unid. Medida</u>											
INICIATIVA											1
20 608 053 4 120											1.331.000
<i>INCENTIVAR E REALIZAR AÇÕES E EVENTOS QUE DIVULGUEM, PROMOVAM E ABRAM OPORTUNIDADES PARA OS PRODUTOS DO SEGMENTO AGROPECUÁRIO MINEIRO</i>											
20 608 053 4 120 0001 PROMOÇÃO DO AGRONEGÓCIO MINEIRO	90	0	10	1			1.331.000				1.331.000

PROGRAMA DE TRABALHO

Exercício: 2 016

RECURSOS DE TODAS AS FONTES

R\$ 1,00

ÓRGÃO: 1.23.0 - SECRETARIA DE ESTADO DE AGRICULTURA, PECUÁRIA E ABASTECIMENTO - SEAPA

UO: 1.23.1 - SECRETARIA DE ESTADO DE AGRICULTURA, PECUÁRIA E ABASTECIMENTO - SEAPA

ESPECIFICAÇÃO			MOD.	IAG	FONTE	IPU	PESSOAL ENCARGOS SOCIAIS	JUROS ENC. DÍVIDA	OUTRAS DESPESAS CORRENTES	INVESTIMENTOS	INVERSÕES FINANCEIRAS	AMORTIZAÇÃO DA DÍVIDA	TOTAL
<u>Produto</u>	<u>Unid. Medida</u>	<u>Meta.</u>											
EVENTO REALIZADO	EVENTO	1											
20 608 055	CERTIFICA MINAS CAFÉ												201.000
20 608 055 4 121	COORDENAÇÃO, EXPANSÃO E INTERNACIONALIZAÇÃO DO CERTIFICA MINAS CAFÉ - CMC												201.000
<i>COORDENAR O CERTIFICA MINAS CAFÉ (CMC), AUMENTAR O ALCANCE QUANTITATIVO (NÚMERO DE PROPRIEDADES CERTIFICADAS) E ABRIR MERCADOS, NO BRASIL E NO EXTERIOR, PARA O PRODUTO CERTIFICADO SOB ESSE SELO.</i>													
20 608 055 4 121 0001	COORDENAÇÃO, EXPANSÃO E INTERNACIONALIZAÇÃO DO CERTIFICA MINAS CAFÉ - CMC												201.000
			90	1	10	1			201.000				201.000
<u>Produto</u>	<u>Unid. Medida</u>	<u>Meta.</u>											
PROGRAMA COORDENADO	PROGRAMA	1											
20 608 057	MINAS PECUÁRIA - COMPETITIVIDADE DA PECUÁRIA BOVINA												651.000
20 608 057 4 124	DESENVOLVIMENTO DA COMPETITIVIDADE DA PECUÁRIA BOVINA												651.000
<i>FOMENTAR A AMPLIAÇÃO DA COMPETITIVIDADE DA CADEIA PRODUTIVA BOVINA, POR MEIO DA ARTICULAÇÃO INSTITUCIONAL E CAPACITAÇÃO DE EXTENSIONISTAS RURAIS, NA PERSPECTIVA DE APRIMORAMENTO DO CONHECIMENTO TÉCNICO APLICADO NAS PROPRIEDADES RURAIS.</i>													
20 608 057 4 124 0001	DESENVOLVIMENTO DA COMPETITIVIDADE DA PECUÁRIA BOVINA												651.000
			90	1	10	1			651.000				651.000
<u>Produto</u>	<u>Unid. Medida</u>	<u>Meta.</u>											
TÉCNICO CAPACITADO	TÉCNICO	1											
20 608 063	PROJETO JAÍBA												101.000
20 608 063 4 153	COORDENAÇÃO E MODERNIZAÇÃO DO PROJETO JAÍBA												101.000
<i>O GOVERNO INSTITUIU UMA COMISSÃO COORDENADORA, NO ÂMBITO DA ADMINISTRAÇÃO PÚBLICA ESTADUAL (DECRETO Nº 43982.2005 DE 04/03/2005) COM O OBJETIVO DE ARTICULAR AS AÇÕES DE ACOMPANHAMENTO, EXECUÇÃO E FISCALIZAÇÃO DO PROJETO JAÍBA. O PROJETO CONSTITUI UMA IMPORTANTE POLÍTICA PÚBLICA PARA O DESENVOLVIMENTO SOCIOECONÔMICO DA REGIÃO NORTE.</i>													
20 608 063 4 153 0001	COORDENAÇÃO E MODERNIZAÇÃO DO PROJETO JAÍBA												101.000
			90	0	10	1			101.000				101.000

PROGRAMA DE TRABALHO

Exercício: 2 016

RECURSOS DE TODAS AS FONTES

R\$ 1,00

ÓRGÃO: 1.23.0 - SECRETARIA DE ESTADO DE AGRICULTURA, PECUÁRIA E ABASTECIMENTO - SEAPA

UO: 1.23.1 - SECRETARIA DE ESTADO DE AGRICULTURA, PECUÁRIA E ABASTECIMENTO - SEAPA

ESPECIFICAÇÃO			MOD.	IAG	FUNTE	IPU	PESSOAL ENCARGOS SOCIAIS	JUROS ENC. DÍVIDA	OUTRAS DESPESAS CORRENTES	INVESTIMENTOS	INVERSÕES FINANCEIRAS	AMORTIZAÇÃO DA DÍVIDA	TOTAL
<u>Produto</u>	<u>Unid. Medida</u>	<u>Meta.</u>											
PROPOSTA APROVADA	PROPOSTA	1											
20 608 142	3 A - ALIMENTO, ÁGUA E AMBIENTE												666.800
20 608 142 4 323	ADEQUAÇÃO SOCIOECONÔMICA E AMBIENTAL DAS PROPRIEDADES RURAIS												665.800
<i>ORIENTAR AGRICULTORES ATRAVÉS DE PLANO DE ADEQUAÇÃO DAS PROPRIEDADES, ELABORADO A PARTIR DO USO E OCUPAÇÃO DO SOLO E ÍNDICE DE SUSTENTABILIDADE. FOMENTAR E INCENTIVAR A PRODUÇÃO AGROPECUÁRIA E PROTEÇÃO AMBIENTAL, INTEGRANDO TECNOLOGIA ÀS POLÍTICAS PÚBLICAS DE AGROPECUÁRIA, MEIO AMBIENTE E RECURSOS HÍDRICOS ATRAVÉS DE UMA VISÃO SISTÊMICA DA PROPRIEDADE RURAL. APOIAR A OPERACIONALIZAÇÃO DO CADASTRO AMBIENTAL RURAL CAR E A IMPLEMENTAÇÃO DE SUAS ADEQUAÇÕES PELO PROGRAMA DE REGULARIZAÇÃO AMBIENTAL.</i>													
20 608 142 4 323 0001	ADEQUAÇÃO SOCIOECONÔMICA E AMBIENTAL DAS PROPRIEDADES RURAIS												665.800
			90	0	10	1			457.900				457.900
			90	0	71	1			207.900				207.900
<u>Produto</u>	<u>Unid. Medida</u>	<u>Meta.</u>											
PROPRIEDADE INCENTIVADA	PROPRIEDADE	300											
20 608 142 4 331	MANEJO INTEGRADO DE SUB BACIAS HIDROGRÁFICAS												1.000
<i>AUMENTAR A QUANTIDADE E QUALIDADE DE ÁGUA E A CONSERVAÇÃO DO SOLO POR MEIO DE INFRAESTRUTURAS COM FOCO NAS BACIAS HIDROGRÁFICAS DO ESTADO DE MINAS GERAIS, REVITALIZANDO AS SUB-BACIAS E PERMITINDO O ABASTECIMENTO E USO RACIONAL DESSES RECURSOS (ÁGUA E SOLO) PELOS AGRICULTORES E USUÁRIOS DA REGIÃO, COM A DIFUSÃO TECNOLÓGICA DA PRÁTICA DE AGRICULTURA MAIS SUSTENTÁVEL.</i>													
20 608 142 4 331 0001	MANEJO INTEGRADO DE SUB BACIAS HIDROGRÁFICAS												1.000
			90	1	10	1			1.000				1.000
<u>Produto</u>	<u>Unid. Medida</u>	<u>Meta.</u>											
BACIA CONSERVADA E REVITALIZADA	UNIDADE	1											
20 608 150	TECNOCAMPO												851.000
20 608 150 4 351	DESENVOLVIMENTO AGROPECUÁRIO NOS TERRITÓRIOS												851.000
<i>CONTRIBUIR PARA O DESENVOLVIMENTO DO PRODUTOR RURAL E DAS RESPECTIVAS ATIVIDADES AGROPECUÁRIAS, COM FOCO LOCAL E TERRITORIAL, PARA ATENDER ÀS EXIGÊNCIAS DOS MERCADOS INTERNO E EXTERNO PARA PRODUTOS DE ORIGEM VEGETAL E ANIMAL.</i>													
20 608 150 4 351 0001	DESENVOLVIMENTO AGROPECUÁRIO NOS TERRITÓRIOS												851.000

PROGRAMA DE TRABALHO

Exercício: 2 016

RECURSOS DE TODAS AS FONTES

R\$ 1,00

ÓRGÃO: 1.23.0 - SECRETARIA DE ESTADO DE AGRICULTURA, PECUÁRIA E ABASTECIMENTO - SEAPA

UO: 1.23.1 - SECRETARIA DE ESTADO DE AGRICULTURA, PECUÁRIA E ABASTECIMENTO - SEAPA

ESPECIFICAÇÃO			MOD.	IAG	FONTE	IPU	PESSOAL ENCARGOS SOCIAIS	JUROS ENC. DÍVIDA	OUTRAS DESPESAS CORRENTES	INVESTIMENTOS	INVERSÕES FINANCEIRAS	AMORTIZAÇÃO DA DÍVIDA	TOTAL
<u>Produto</u>	<u>Unid. Medida</u>	<u>Meta.</u>	90	1	10	1			851.000				851.000
PRODUTOR BENEFICIADO	PRODUTOR	1											
TOTAL							8.551.238		8.863.752				17.414.990

**RECURSOS FINANCEIROS
FONTE DE RECURSOS E GRUPOS DE DESPESA - FISCAL**

Exercício: 2016

R\$ 1,00

ÓRGÃO: 1.23.0 - SECRETARIA DE ESTADO DE AGRICULTURA, PECUÁRIA E ABASTECIMENTO - SEAPA

UO: 1.23.1 - SECRETARIA DE ESTADO DE AGRICULTURA, PECUÁRIA E ABASTECIMENTO - SEAPA

FONTE / GRUPO DESPESA	IPU	IAG	PESSOAL E ENCARGOS SOCIAIS	OUTRAS DESPESAS CORRENTES	Total
RECURSOS ORDINÁRIOS	1	0	8.551.238	6.327.592	14.878.830
		1	0	2.325.055	2.325.055
	7	0	0	3.205	3.205
	Total			8.551.238	8.655.852
RECURSOS DO FUNDO ESTADUAL DE ERRADICACAO DA MISERIA	1	0	0	207.900	207.900
		Total			0
Total			8.551.238	8.863.752	17.414.990

IPU - IDENTIFICADOR DE PROCEDÊNCIA E USO::

- 1 - RECURSOS RECEBIDOS PARA LIVRE UTILIZAÇÃO
- 2 - RECURSOS RECEBIDOS DE OUTRA UNIDADE ORÇAMENTÁRIA DO ORÇAMENTO FISCAL PARA LIVRE UTILIZAÇÃO
- 3 - RECURSOS RECEBIDOS PARA CONTRAPARTIDA
- 4 - RECURSOS RECEBIDOS PARA EMENDAS DA COMISSÃO DE PARTICIPAÇÃO POPULAR
- 5 - RECURSOS RECEBIDOS PARA BENEFÍCIOS PREVISTOS NO ART.39 DA LC 64/2002
- 6 - RECURSOS RECEBIDOS PARA CONTRAPARTIDA DE OPERAÇÃO DE CRÉDITO
- 7 - RECURSOS RECEBIDOS PARA AUXÍLIOS DOENÇA, FUNERAL, ALIMENTAÇÃO, TRANSPORTE E FARDAMENTO
- 8 - RECURSOS RECEBIDOS PARA EMENDAS PARLAMENTARES
- 9 - RECURSOS RECEBIDOS PARA PRECATÓRIOS E SENTENÇAS JUDICIAIS

IAG - IDENTIFICADOR DE AÇÃO GOVERNAMENTAL

- 0 - AÇÃO DE ACOMPANHAMENTO GERAL
- 1 - AÇÃO DE ACOMPANHAMENTO INTENSIVO

RECURSOS ORÇAMENTÁRIO CATEGORIA DE PESSOAL

Exercício:2.016

R\$ 1,00

ÓRGÃO: 1.23.0 - SECRETARIA DE ESTADO DE AGRICULTURA, PECUÁRIA E ABASTECIMENTO - SEAPA

UO: 1.23.1 - SECRETARIA DE ESTADO DE AGRICULTURA, PECUÁRIA E ABASTECIMENTO - SEAPA

ESPECIFICAÇÃO	QTDE.
PESSOAL ATIVO	
ADMINISTRATIVA	42
DIREÇÃO E ASSESSORAMENTO	100
DIREÇÃO SUPERIOR	4
TÉCNICA	35
----- SUBTOTAL	----- 181
TOTAL	181

RESUMO

	VALOR	% DE PARTICIPAÇÃO
PESSOAL ATIVO	8.551.238	100,00
TOTAL GERAL	8.551.238	

FUNDAÇÃO RURAL MINEIRA - RURALMINAS

PROGRAMA DE TRABALHO

Exercício: 2 016

RECURSOS DE TODAS AS FONTES

R\$ 1,00

ÓRGÃO: 1.23.0 - SECRETARIA DE ESTADO DE AGRICULTURA, PECUÁRIA E ABASTECIMENTO - SEAPA

UO: 2.11.1 - FUNDAÇÃO RURAL MINEIRA - RURALMINAS

ESPECIFICAÇÃO	MOD.	IAG	FONTE	IPU	PESSOAL ENCARGOS SOCIAIS	JUROS ENC. DÍVIDA	OUTRAS DESPESAS CORRENTES	INVESTIMENTOS	INVERSÕES FINANCEIRAS	AMORTIZAÇÃO DA DÍVIDA	TOTAL
14 DIREITOS DA CIDADANIA											1.000
14 631 REFORMA AGRÁRIA											1.000
14 631 046 REGULARIZAÇÃO FUNDIÁRIA E ACESSO A TERRA											1.000
14 631 046 4 560 MEDIAÇÃO DE CONFLITOS SOCIOAMBIENTAIS E FUNDIARIOS											1.000
<i>PROMOVER OS DIREITOS HUMANOS E CIVIS, ACOMPANHANDO A TRAMITAÇÃO DE PROCESSOS JUDICIAIS, ADMINISTRATIVOS E DEMAIS CASOS DE IMINENTE CONFLITO SOCIOAMBIENTAL FUNDIÁRIO.</i>											
14 631 046 4 560 0001 MEDIAÇÃO DE CONFLITOS SOCIOAMBIENTAIS E FUNDIARIOS											1.000
	90	0	60	1			1.000				1.000
<u>Produto</u>											<u>Meta.</u>
AÇÃO DE APOIO REALIZADA											1
18 GESTÃO AMBIENTAL											8.000
18 541 PRESERVAÇÃO E CONSERVAÇÃO AMBIENTAL											8.000
18 541 061 ESTRADAS VICINAIS DE MINAS											4.000
18 541 061 2 047 READEQUAÇÃO DE ESTRADAS VICINAIS COM ENFOQUE AMBIENTAL											4.000
<i>READEQUAR E CONSERVAR OS LEITOS DAS ESTRADAS VICINAIS COM ENFOQUE AMBIENTAL, TRANSFERINDO ÀS PREFEITURAS MUNICIPAIS A TECNOLOGIA NECESSÁRIA PARA QUE MANTENHAM AS ESTRADAS EM BOAS CONDIÇÕES E, AO MESMO TEMPO, ELIMINEM AS CAUSAS DA EROSÃO E OUTROS DANOS AMBIENTAIS.</i>											
18 541 061 2 047 0001 READEQUAÇÃO DE ESTRADAS VICINAIS COM ENFOQUE AMBIENTAL											4.000
	90	1	60	1			4.000				4.000
<u>Produto</u>											<u>Meta.</u>
QUILÔMETRO MELHORADO AMPLIADO											85
18 541 062 INFRAESTRUTURA RURAL											4.000
18 541 062 4 149 CONSERVAÇÃO E REVITALIZAÇÃO DE SUB BACIAS HIDROGRÁFICAS											4.000
<i>RECUPERAR, PRESERVAR E CONSERVAR A SUB BACIA HIDROGRÁFICA, POR MEIO DE AÇÕES INTEGRADAS E PERMANENTES, QUE PROMOVAM A MELHORIA DA DISPONIBILIDADE HÍDRICA, EM QUANTIDADE E QUALIDADE, E DAS CONDIÇÕES SOCIOAMBIENTAIS.</i>											
18 541 062 4 149 0001 CONSERVAÇÃO E REVITALIZAÇÃO DE SUB BACIAS HIDROGRÁFICAS											4.000

PROGRAMA DE TRABALHO

Exercício: 2 016

RECURSOS DE TODAS AS FONTES

R\$ 1,00

ÓRGÃO: 1.23.0 - SECRETARIA DE ESTADO DE AGRICULTURA, PECUÁRIA E ABASTECIMENTO - SEAPA

UO: 2.11.1 - FUNDAÇÃO RURAL MINEIRA - RURALMINAS

ESPECIFICAÇÃO	MOD.	IAG	FONTE	IPU	PESSOAL ENCARGOS SOCIAIS	JUROS ENC. DÍVIDA	OUTRAS DESPESAS CORRENTES	INVESTIMENTOS	INVERSÕES FINANCEIRAS	AMORTIZAÇÃO DA DÍVIDA	TOTAL
	90	1	60	1			4.000				4.000
<u>Produto</u>											
<u>Unid. Medida</u>											
<u>Meta</u>											
BACIA CONSERVADA E REVITALIZADA											24
20											49.552.315
20 122											9.563.735
20 122 701											9.563.735
20 122 701 2 002											2.615.164
<i>COORDENAR, IMPLEMENTAR E AVALIAR AS AÇÕES DE PLANEJAMENTO, GESTÃO E FINANÇAS, EXECUTANDO OS SERVIÇOS DE APOIO E SUPORTE TÉCNICO-ADMINISTRATIVO NECESSÁRIOS AO CUMPRIMENTO DAS ATRIBUIÇÕES INSTITUCIONAIS.</i>											
20 122 701 2 002 0001											2.615.164
	90	0	47	1				1.000			1.000
	90	0	60	1			2.573.164				2.573.164
	91	0	60	1			41.000				41.000
<u>Produto</u>											
<u>Unid. Medida</u>											
<u>Meta</u>											
AÇÃO DE APOIO À GESTÃO INSTITUCIONAL REALIZADA											1
20 122 701 2 417											6.948.571
<i>VIABILIZAR A REMUNERAÇÃO DE PESSOAL ATIVO DO ESTADO E PAGAMENTO DOS RESPECTIVOS ENCARGOS SOCIAIS E AUXÍLIOS, CONFERINDO CONDIÇÕES ADEQUADAS AO CUMPRIMENTO DAS ATRIBUIÇÕES INSTITUCIONAIS.</i>											
20 122 701 2 417 0001											6.948.571
	90	0	10	1	5.813.094						5.813.094
	90	0	10	7			1.321				1.321
	90	0	60	1	511.152						511.152
	91	0	10	1	623.004						623.004
<u>Produto</u>											
<u>Unid. Medida</u>											
<u>Meta</u>											
PESSOA REMUNERADA											116
20 128											20.000

PROGRAMA DE TRABALHO

Exercício: 2 016

RECURSOS DE TODAS AS FONTES

R\$ 1,00

ÓRGÃO: 1.23.0 - SECRETARIA DE ESTADO DE AGRICULTURA, PECUÁRIA E ABASTECIMENTO - SEAPA

UO: 2.11.1 - FUNDAÇÃO RURAL MINEIRA - RURALMINAS

ESPECIFICAÇÃO			MOD.	IAG	FUNTE	IPU	PESSOAL ENCARGOS SOCIAIS	JUROS ENC. DÍVIDA	OUTRAS DESPESAS CORRENTES	INVESTIMENTOS	INVERSÕES FINANCEIRAS	AMORTIZAÇÃO DA DÍVIDA	TOTAL
20 128 701	APOIO À ADMINISTRAÇÃO PÚBLICA												20.000
20 128 701 2 018	DESENVOLVIMENTO E CAPACITAÇÃO DO SERVIDOR												20.000
<i>QUALIFICAR O SERVIDOR POR MEIO DE CURSOS DE EDUCAÇÃO BÁSICA, PROFISSIONAL E SUPERIOR, QUE CONTRIBUAM PARA A MELHORIA DA QUALIDADE E DA EFICIÊNCIA DOS SERVIÇOS PÚBLICOS PRESTADOS AO CIDADÃO.</i>													
20 128 701 2 018 0001	DESENVOLVIMENTO E CAPACITAÇÃO DO SERVIDOR												20.000
			90	0	60	1			20.000				20.000
<u>Produto</u>	<u>Unid. Medida</u>	<u>Meta.</u>											
SERVIDOR CAPACITADO	SERVIDOR	1											
20 511	SANEAMENTO BÁSICO RURAL												898.000
20 511 062	INFRAESTRUTURA RURAL												898.000
20 511 062 4 151	SERVIÇOS DE ENGENHARIA E MOTOMECANIZAÇÃO												897.000
<i>DAR SUPORTE AOS MUNICÍPIOS, ASSOCIAÇÕES E COOPERATIVAS ATRAVÉS DOS SERVIÇOS DE ENGENHARIA E MOTOMECANIZAÇÃO, VOLTADOS PARA A RECUPERAÇÃO, DRAGAGEM, DESASSORIAMENTO DE CURSO D'ÁGUA, IMPLANTAÇÃO DE SISTEMAS DE ABASTECIMENTO, PREPARO DE SOLO, IRRIGAÇÃO E, IMPLANTAÇÃO DE INFRAESTRUTURA, VISANDO A MELHORIA DAS CONDIÇÕES DE VIDA DA POPULAÇÃO RURAL E URBANA.</i>													
20 511 062 4 151 0001	SERVIÇOS DE ENGENHARIA E MOTOMECANIZAÇÃO												897.000
			90	1	60	1			897.000				897.000
<u>Produto</u>	<u>Unid. Medida</u>	<u>Meta.</u>											
SERVIÇOS OPERACIONAIS DISPONIBILIZADOS	UNIDADE	5.671											
20 511 062 4 672	PISCICULTURA												1.000
<i>IMPLANTAR E CONSOLIDAR ESTRUTURAS DE CRIAÇÃO DE PEIXES EM CATIVEIRO, PROPORCIONANDO SEGURANÇA ALIMENTAR E GERAÇÃO DE EMPREGO E RENDA.</i>													
20 511 062 4 672 0001	PISCICULTURA												1.000
			90	0	60	1				1.000			1.000
<u>Produto</u>	<u>Unid. Medida</u>	<u>Meta.</u>											
TANQUE IMPLANTADO	UNIDADE	1											
20 544	RECURSOS HÍDRICOS												38.975.580

PROGRAMA DE TRABALHO

Exercício: 2 016

RECURSOS DE TODAS AS FONTES

R\$ 1,00

ÓRGÃO: 1.23.0 - SECRETARIA DE ESTADO DE AGRICULTURA, PECUÁRIA E ABASTECIMENTO - SEAPA

UO: 2.11.1 - FUNDAÇÃO RURAL MINEIRA - RURALMINAS

ESPECIFICAÇÃO		MOD.	IAG	FONTE	IPU	PESSOAL ENCARGOS SOCIAIS	JUROS ENC. DÍVIDA	OUTRAS DESPESAS CORRENTES	INVESTIMENTOS	INVERSÕES FINANCEIRAS	AMORTIZAÇÃO DA DÍVIDA	TOTAL
20 544 064	BARRAGENS DE MINAS											38.975.580
20 544 064 1 032	CONSTRUÇÃO DE RESERVATORIOS DE PEQUENO PORTE											4.000
<i>ARMAZENAR E DISTRIBUIR VOLUMES DE ÁGUA AUMENTANDO A DISPONIBILIDADE PARA O CONSUMO HUMANO E ANIMAL, PARA HORTAS E PEQUENAS IRRIGAÇÕES, VISANDO MINIMIZAR OS EFEITOS DA SECA</i>												
20 544 064 1 032 0001	CONSTRUÇÃO DE RESERVATORIOS DE PEQUENO PORTE											4.000
		90	0	60	1			4.000				4.000
<u>Produto</u>	<u>Unid. Medida</u>											<u>Meta.</u>
RESERVATÓRIO CONSTRUÍDO	UNIDADE											2
20 544 064 2 051	IMPLANTAÇÃO E CONSTRUÇÃO DE BARRAGENS											38.524.096
<i>AUMENTAR A DISPONIBILIDADE DE ÁGUA DESTINADA A USOS MÚLTIPLOS E REGULARIZAR OS CURSOS D'ÁGUA PARA MELHORAR AS CONDIÇÕES DE VIDA DA POPULAÇÃO RURAL E URBANA NO ÂMBITO DA BACIA HIDROGRÁFICA COMTEMPLADA PELA BARRAGEM.</i>												
20 544 064 2 051 0001	IMPLANTAÇÃO E CONSTRUÇÃO DE BARRAGENS											38.524.096
		90	1	24	1				38.506.896			38.506.896
		90	1	60	1			17.200				17.200
<u>Produto</u>	<u>Unid. Medida</u>											<u>Meta.</u>
INTERVENÇÃO REALIZADA	UNIDADE											3
20 544 064 2 052	REGULARIZAÇÃO, OPERAÇÃO E MANUTENÇÃO DE BARRAGENS											447.484
<i>MANTER AS BARRAGENS EM CONDIÇÕES DE FUNCIONALIDADE ADEQUADA GARANTINDO A DISPONIBILIDADE DE ÁGUA PARA USOS MÚLTIPLOS.</i>												
20 544 064 2 052 0001	REGULARIZAÇÃO, OPERAÇÃO E MANUTENÇÃO DE BARRAGENS											447.484
		90	0	60	1			447.484				447.484
<u>Produto</u>	<u>Unid. Medida</u>											<u>Meta.</u>
OPERAÇÃO REALIZADA	OPERAÇÃO											5
20 607	IRRIGAÇÃO											95.000
20 607 063	PROJETO JAÍBA											95.000

PROGRAMA DE TRABALHO

Exercício: 2 016

RECURSOS DE TODAS AS FONTES

R\$ 1,00

ÓRGÃO: 1.23.0 - SECRETARIA DE ESTADO DE AGRICULTURA, PECUÁRIA E ABASTECIMENTO - SEAPA

UO: 2.11.1 - FUNDAÇÃO RURAL MINEIRA - RURALMINAS

ESPECIFICAÇÃO	MOD.	IAG	FONTE	IPU	PESSOAL ENCARGOS SOCIAIS	JUROS ENC. DÍVIDA	OUTRAS DESPESAS CORRENTES	INVESTIMENTOS	INVERSÕES FINANCEIRAS	AMORTIZAÇÃO DA DÍVIDA	TOTAL
20 607 063 4 155 OPERAÇÃO, MANUTENÇÃO, MODERNIZAÇÃO E FISCALIZAÇÃO DO PROJETO JAÍBA											95.000
<i>OPERAR, MANTER, CONSERVAR, FISCALIZAR E MODERNIZAR O SISTEMA DE IRRIGAÇÃO DO COMPLEXO DO PROJETO JAÍBA, ALIENAR LOTES DE PROPRIEDADE DA RURALMINAS E ATENDER AS CONDICIONANTES AMBIENTAIS DO PROJETO VISANDO CRIAR CONDIÇÕES E MEIOS PARA MELHORAR A SITUAÇÃO DE VIDA DAS PESSOAS INSERIDAS NA REGIÃO.</i>											
20 607 063 4 155 0001 OPERAÇÃO, MANUTENÇÃO, MODERNIZAÇÃO E FISCALIZAÇÃO DO PROJETO JAÍBA							95.000				95.000
	90	0	60	1							95.000
<u>Produto</u>											
SISTEMA CONCEBIDO, IMPLANTADO E MANTIDO											1
<u>Unid. Medida</u>											
SISTEMA											1
<u>Meta</u>											
											1
24 COMUNICAÇÕES											2.000
24 722 TELECOMUNICAÇÕES											2.000
24 722 083 TELEFONIA RURAL											2.000
24 722 083 4 188 PLANEJAMENTO E EXECUÇÃO DO SISTEMA DE TELEFONIA RURAL											1.000
<i>EXPANDIR OS BENEFÍCIOS DA TELEFONIA PARA A ÁREA RURAL DO ESTADO, VISANDO A INTEGRAÇÃO SOCIAL DA POPULAÇÃO E AUMENTO DO CONTROLE SOCIAL DAS COMUNIDADES SEM ACESSO AOS MEIOS DE TELECOMUNICAÇÕES POR NÃO TEREM SIDO CONTEMPLADOS NO PLANO GERAL DE METAS PARA A UNVIERSALIZAÇÃO, DEFINIDO PELA ANATEL, PRIORIZANDO COMUNIDADES TRADICIONAIS, ASSENTAMENTOS DA REFORMA AGRÁRIA E COMUNIDADES LOCALIZADAS EM ÁREA DE BAIXO IDH (BOLSÕES DE POBREZA)</i>											
24 722 083 4 188 0001 PLANEJAMENTO E EXECUÇÃO DO SISTEMA DE TELEFONIA RURAL							1.000				1.000
	90	0	60	1							1.000
<u>Produto</u>											
COMUNIDADE ATENDIDA											1
<u>Unid. Medida</u>											
COMUNIDADE											1
<u>Meta</u>											
											1
24 722 083 4 190 MANUTENÇÃO NOS POSTOS TELEFONICOS RURAIS INSTALADOS											1.000
<i>MANTER OS SISTEMA DE RÁDIO MONOCANAL (TELEFÔNICOS RURAIS) EM ADEQUADO FUNCIONAMENTO, PERMITINDO ASSIM A INTEGRAÇÃO DA POPULAÇÃO DISTANTES DOS DISTRITOS</i>											
24 722 083 4 190 0001 MANUTENÇÃO NOS POSTOS TELEFONICOS RURAIS INSTALADOS							1.000				1.000
	90	0	60	1							1.000
<u>Produto</u>											
MANUTENÇÃO REALIZADA											1
<u>Unid. Medida</u>											
SERVIÇO											1
<u>Meta</u>											
											1

PROGRAMA DE TRABALHO

Exercício: 2 016

RECURSOS DE TODAS AS FONTES

R\$ 1,00

ÓRGÃO: 1.23.0 - SECRETARIA DE ESTADO DE AGRICULTURA, PECUÁRIA E ABASTECIMENTO - SEAPA

UO: 2.11.1 - FUNDAÇÃO RURAL MINEIRA - RURALMINAS

ESPECIFICAÇÃO		MOD.	IAG	FUNTE	IPU	PESSOAL ENCARGOS SOCIAIS	JUROS ENC. DÍVIDA	OUTRAS DESPESAS CORRENTES	INVESTIMENTOS	INVERSÕES FINANCEIRAS	AMORTIZAÇÃO DA DÍVIDA	TOTAL
26	TRANSPORTE											690.000
26 782	TRANSPORTE RODOVIÁRIO											690.000
26 782 061	ESTRADAS VICINAIS DE MINAS											690.000
26 782 061 4 148	CONSERVAÇÃO DE ESTRADAS VICINAIS											690.000
<i>CONSERVAR E MELHORAR OS LEITOS DAS ESTRADAS VICINAIS, PROPORCIONANDO TRAFEGABILIDADE E VIABILIZANDO O ACESSO DA POPULAÇÃO RURAL AOS CENTROS URBANOS E SEUS SERVIÇOS, COM ASSESSORAMENTO TÉCNICO DO ESTADO AOS MUNICÍPIOS PARA SE EVITAR DANOS AMBIENTAIS</i>												
26 782 061 4 148 0001	CONSERVAÇÃO DE ESTRADAS VICINAIS	90	1	60	1			690.000				690.000
<u>Produto</u>	<u>Unid. Medida</u>											<u>Meta.</u>
ESTRADA CONSTRUÍDA/CONSERVADA	QUILÔMETRO											5.400
28	ENCARGOS ESPECIAIS											393.864
28 846	OUTROS ENCARGOS ESPECIAIS											393.864
28 846 702	OBRIGAÇÕES ESPECIAIS											393.864
28 846 702 7 004	PRECATÓRIOS E SENTENÇAS JUDICIÁRIAS											393.864
<i>ATENDER AO PAGAMENTO DE DESPESAS COM PRECATÓRIOS E REQUISIÇÕES DE PEQUENO VALOR, TENDO EM VISTA A EXECUÇÃO DAS DECISÕES CONDENATÓRIAS TRANSITADAS EM JULGADO PROFERIDAS PELO PODER JUDICIÁRIO CONTRA A FAZENDA PÚBLICA.</i>												
28 846 702 7 004 0001	PRECATÓRIOS E SENTENÇAS JUDICIÁRIAS	90	0	10	9	393.864						393.864
<u>Produto</u>	<u>Unid. Medida</u>											<u>Meta.</u>
PRECATÓRIO/RPV PAGO	UNIDADE											14
TOTAL						7.341.114		4.797.169	38.508.896			50.647.179

**RECURSOS FINANCEIROS
FONTE DE RECURSOS E GRUPOS DE DESPESA - FISCAL**

Exercício: 2016

R\$ 1,00

ÓRGÃO: 1.23.0 - SECRETARIA DE ESTADO DE AGRICULTURA, PECUÁRIA E ABASTECIMENTO - SEAPA

UO: 2.11.1 - FUNDAÇÃO RURAL MINEIRA - RURALMINAS

FONTE / GRUPO DESPESA	IPU	IAG	PESSOAL E ENCARGOS SOCIAIS	OUTRAS DESPESAS CORRENTES	INVESTIMENTOS	Total
RECURSOS ORDINÁRIOS	1	0	6.436.098	0	0	6.436.098
	7	0	0	1.321	0	1.321
	9	0	393.864	0	0	393.864
	Total		6.829.962	1.321	0	6.831.283
CONVÊNIOS COM A UNIÃO E SUAS ENTIDADES	1	1	0	0	38.506.896	38.506.896
	Total		0	0	38.506.896	38.506.896
ALIENAÇÃO DE BENS DE ENTIDADES ESTADUAIS	1	0	0	0	1.000	1.000
	Total		0	0	1.000	1.000
RECURSOS DIRETAMENTE ARRECADADOS	1	0	511.152	3.183.648	1.000	3.695.800
		1	0	1.612.200	0	1.612.200
	Total		511.152	4.795.848	1.000	5.308.000
Total			7.341.114	4.797.169	38.508.896	50.647.179

RECURSOS FINANCEIROS
FONTE DE RECURSOS E GRUPOS DE DESPESA - FISCAL

Exercício: 2016

R\$ 1,00

ÓRGÃO: 1.23.0 - SECRETARIA DE ESTADO DE AGRICULTURA, PECUÁRIA E ABASTECIMENTO - SEAPA

UO: 2.11.1 - FUNDAÇÃO RURAL MINEIRA - RURALMINAS

IPU - IDENTIFICADOR DE PROCEDÊNCIA E USO::

- 1 - RECURSOS RECEBIDOS PARA LIVRE UTILIZAÇÃO
- 2 - RECURSOS RECEBIDOS DE OUTRA UNIDADE ORÇAMENTÁRIA DO ORÇAMENTO FISCAL PARA LIVRE UTILIZAÇÃO
- 3 - RECURSOS RECEBIDOS PARA CONTRAPARTIDA
- 4 - RECURSOS RECEBIDOS PARA EMENDAS DA COMISSÃO DE PARTICIPAÇÃO POPULAR
- 5 - RECURSOS RECEBIDOS PARA BENEFÍCIOS PREVISTOS NO ART.39 DA LC 64/2002
- 6 - RECURSOS RECEBIDOS PARA CONTRAPARTIDA DE OPERAÇÃO DE CRÉDITO
- 7 - RECURSOS RECEBIDOS PARA AUXÍLIOS DOENÇA, FUNERAL, ALIMENTAÇÃO, TRANSPORTE E FARDAMENTO
- 8 - RECURSOS RECEBIDOS PARA EMENDAS PARLAMENTARES
- 9 - RECURSOS RECEBIDOS PARA PRECATÓRIOS E SENTENÇAS JUDICIAIS

IAG - IDENTIFICADOR DE AÇÃO GOVERNAMENTAL

- 0 - AÇÃO DE ACOMPANHAMENTO GERAL
- 1 - AÇÃO DE ACOMPANHAMENTO INTENSIVO

RECURSOS ORÇAMENTÁRIO CATEGORIA DE PESSOAL

Exercício:2.016

R\$ 1,00

ÓRGÃO: 1.23.0 - SECRETARIA DE ESTADO DE AGRICULTURA, PECUÁRIA E ABASTECIMENTO - SEAPA

UO: 2.11.1 - FUNDAÇÃO RURAL MINEIRA - RURALMINAS

ESPECIFICAÇÃO	QTDE.
PESSOAL ATIVO	
ADMINISTRATIVA	57
DIREÇÃO E ASSESSORAMENTO	4
DIREÇÃO SUPERIOR	1
ESPECIALIZADA	27
OUTRAS	14
TÉCNICA	13
----- SUBTOTAL	----- 116
TOTAL	116

RESUMO

	VALOR	% DE PARTICIPAÇÃO
PESSOAL ATIVO	6.947.250	100,00
TOTAL GERAL	6.947.250	

DEMONSTRATIVO DOS RECURSOS FINANCEIROS

Exercício: 2016

R\$ 1,00

ÓRGÃO: 1.23.0 - SECRETARIA DE ESTADO DE AGRICULTURA, PECUÁRIA E ABASTECIMENTO - SEAPA

UO: 2.11.1 - FUNDAÇÃO RURAL MINEIRA - RURALMINAS

1. RECEITA PRÓPRIA

CÓDIGO	FONTE CLAS.	ESPECIFICAÇÃO	DESDOBRAMENTO	FONTE	CATEGORIA / SUBCATEGORIA
1000.00.00.00		RECEITAS CORRENTES			5.308.000
1300.00.00.00		RECEITA PATRIMONIAL			2.358.000
1310.00.00.00		RECEITAS IMOBILIÁRIAS		42.000	
1311.00.00.00	60	ALUGUÉIS	42.000		
1320.00.00.00		RECEITA DE VALORES MOBILIÁRIOS		116.000	
1322.00.00.00		DIVIDENDOS	100.000		
1322.04.00.00	60	DIVIDENDOS DE AÇÕES DE OUTRAS EMPRESAS	100.000		
1325.00.00.00	60	REMUNERAÇÃO DE DEPÓSITOS BANCÁRIOS	16.000		
1390.00.00.00		OUTRAS RECEITAS PATRIMONIAIS		2.200.000	
1390.99.00.00	60	DEMAIS RECEITAS PATRIMONIAIS	2.200.000		
1600.00.00.00		RECEITAS DE SERVIÇOS			2.870.000
1600.13.00.00		SERVIÇOS ADMINISTRATIVOS	2.850.000		
1600.13.10.00	60	SERVIÇOS DE ADMINISTRAÇÃO DE CONTRATOS	50.000		
1600.13.99.00	60	OUTROS SERVIÇOS ADMINISTRATIVOS	2.800.000		
1600.99.00.00	60	OUTROS SERVIÇOS	20.000		
1900.00.00.00		OUTRAS RECEITAS CORRENTES			80.000
1910.00.00.00		MULTAS E JUROS DE MORA		40.000	
1919.00.00.00		MULTAS DE OUTRAS ORIGENS	40.000		

DEMONSTRATIVO DOS RECURSOS FINANCEIROS

Exercício: 2016

R\$ 1,00

ÓRGÃO: 1.23.0 - SECRETARIA DE ESTADO DE AGRICULTURA, PECUÁRIA E ABASTECIMENTO - SEAPA

UO: 2.11.1 - FUNDAÇÃO RURAL MINEIRA - RURALMINAS

1. RECEITA PRÓPRIA

CÓDIGO	FONTE CLAS.	ESPECIFICAÇÃO	DESDOBRAMENTO	FONTE	CATEGORIA / SUBCATEGORIA
1919.99.00.00	60	OUTRAS MULTAS	40.000		
1920.00.00.00		INDENIZAÇÕES E RESTITUIÇÕES		10.000	
1922.00.00.00		RESTITUIÇÕES	10.000		
1922.99.00.00	60	OUTRAS RESTITUIÇÕES	10.000		
1990.00.00.00		RECEITAS DIVERSAS		30.000	
1990.99.00.00	60	OUTRAS RECEITAS	30.000		
2000.00.00.00		RECEITAS DE CAPITAL			40.676.896
2200.00.00.00		ALIENAÇÃO DE BENS			2.170.000
2210.00.00.00		ALIENAÇÃO DE BENS MÓVEIS		370.000	
2219.00.00.00		ALIENAÇÃO DE OUTROS BENS MÓVEIS	370.000		
2219.99.00.00	47	OUTRAS ALIENAÇÕES DE BENS MÓVEIS	370.000		
2220.00.00.00	47	ALIENAÇÃO DE BENS IMÓVEIS	1.800.000		
2400.00.00.00		TRANSFERÊNCIAS DE CAPITAL			38.506.896
2470.00.00.00		TRANSFERÊNCIAS DE CONVÊNIOS		38.506.896	
2471.00.00.00		TRANSFERÊNCIA DE CONVÊNIO DA UNIÃO E DE SUAS ENTIDADES	38.506.896		
2471.99.00.00		OUTRAS TRANSFERÊNCIAS DE CONVÊNIOS DA UNIÃO	38.506.896		
2471.99.65.00		TRANSFERÊNCIAS DE CONVÊNIOS DA UNIÃO DESTINADAS A PROGRAMAS DE AGRICULTURA	38.506.896		
2471.99.65.02	24	CODEVASF / FUNDAÇÃO RURAL MINEIRA - RURALMINAS	38.506.896		

DEMONSTRATIVO DOS RECURSOS FINANCEIROS

Exercício: 2016

R\$ 1,00

ÓRGÃO: 1.23.0 - SECRETARIA DE ESTADO DE AGRICULTURA, PECUÁRIA E ABASTECIMENTO - SEAPA

UO: 2.11.1 - FUNDAÇÃO RURAL MINEIRA - RURALMINAS

SUBTOTAL 1

45.984.896

DEMONSTRATIVO DOS RECURSOS FINANCEIROS

R\$ 1,00

ÓRGÃO: 1.23.0 - SECRETARIA DE ESTADO DE AGRICULTURA, PECUÁRIA E ABASTECIMENTO - SEAPA**UO:** 2.11.1 - FUNDAÇÃO RURAL MINEIRA - RURALMINAS

2. REPASSE DE RECURSOS DO TESOUREO ESTADUAL	ORDINÁRIO	VINCULADO	TOTAL
<i>DESPESAS CORRENTES</i>	6.831.283	0	6.831.283
SUBTOTAL 2	6.831.283	0	6.831.283
3. RECURSOS RECEBIDOS DE ÓRGÃOS/ENTIDADES DO ORÇAMENTO FISCAL			
SUBTOTAL 3			
4. REPASSE A ÓRGÃOS ENTIDADES DO ORÇAMENTO FISCAL			
SUBTOTAL 4			
5. Receita Total (1 + 2 + 3)			52.816.179
6. Receita Disponível (5 - 4)			52.816.179

INSTITUTO MINEIRO DE AGROPECUÁRIA - IMA

PROGRAMA DE TRABALHO

Exercício: 2 016

RECURSOS DE TODAS AS FONTES

R\$ 1,00

ÓRGÃO: 1.23.0 - SECRETARIA DE ESTADO DE AGRICULTURA, PECUÁRIA E ABASTECIMENTO - SEAPA

UO: 2.37.1 - INSTITUTO MINEIRO DE AGROPECUÁRIA - IMA

ESPECIFICAÇÃO	MOD.	IAG	FONTE	IPU	PESSOAL ENCARGOS SOCIAIS	JUROS ENC. DÍVIDA	OUTRAS DESPESAS CORRENTES	INVESTIMENTOS	INVERSÕES FINANCEIRAS	AMORTIZAÇÃO DA DÍVIDA	TOTAL
20 AGRICULTURA											139.141.339
20 122 ADMINISTRAÇÃO GERAL											135.136.327
20 122 701 APOIO À ADMINISTRAÇÃO PÚBLICA											135.136.327
20 122 701 2 002 PLANEJAMENTO, GESTÃO E FINANÇAS											14.795.960
<i>COORDENAR, IMPLEMENTAR E AVALIAR AS AÇÕES DE PLANEJAMENTO, GESTÃO E FINANÇAS, EXECUTANDO OS SERVIÇOS DE APOIO E SUPORTE TÉCNICO-ADMINISTRATIVO NECESSÁRIOS AO CUMPRIMENTO DAS ATRIBUIÇÕES INSTITUCIONAIS.</i>											
20 122 701 2 002 0001 PLANEJAMENTO, GESTÃO E FINANÇAS											14.795.960
	90	0	10	1			10.812.960				10.812.960
	90	0	47	1				1.000			1.000
	90	0	60	1			3.861.000	1.000			3.862.000
	91	0	60	1			120.000				120.000
<u>Produto</u>											
AÇÃO DE APOIO À GESTÃO INSTITUCIONAL REALIZADA											1
20 122 701 2 417 REMUNERAÇÃO DE PESSOAL ATIVO E ENCARGOS SOCIAIS											120.340.367
<i>VIABILIZAR A REMUNERAÇÃO DE PESSOAL ATIVO DO ESTADO E PAGAMENTO DOS RESPECTIVOS ENCARGOS SOCIAIS E AUXÍLIOS, CONFERINDO CONDIÇÕES ADEQUADAS AO CUMPRIMENTO DAS ATRIBUIÇÕES INSTITUCIONAIS.</i>											
20 122 701 2 417 0001 REMUNERAÇÃO DE PESSOAL ATIVO E ENCARGOS SOCIAIS											120.340.367
	90	0	10	1	74.544.772						74.544.772
	90	0	60	1	28.816.057						28.816.057
	90	0	60	7			24.318				24.318
	91	0	10	1	16.955.220						16.955.220
<u>Produto</u>											
PESSOA REMUNERADA											1.722
20 128 FORMAÇÃO DE RECURSOS HUMANOS											1.000
20 128 701 APOIO À ADMINISTRAÇÃO PÚBLICA											1.000

PROGRAMA DE TRABALHO

Exercício: 2 016

RECURSOS DE TODAS AS FONTES

R\$ 1,00

ÓRGÃO: 1.23.0 - SECRETARIA DE ESTADO DE AGRICULTURA, PECUÁRIA E ABASTECIMENTO - SEAPA

UO: 2.37.1 - INSTITUTO MINEIRO DE AGROPECUÁRIA - IMA

ESPECIFICAÇÃO				MOD.	IAG	FUNTE	IPU	PESSOAL ENCARGOS SOCIAIS	JUROS ENC. DÍVIDA	OUTRAS DESPESAS CORRENTES	INVESTIMENTOS	INVERSÕES FINANCEIRAS	AMORTIZAÇÃO DA DÍVIDA	TOTAL
20	128	701	2 018											1.000
DESENVOLVIMENTO E CAPACITAÇÃO DO SERVIDOR														
<i>QUALIFICAR O SERVIDOR POR MEIO DE CURSOS DE EDUCAÇÃO BÁSICA, PROFISSIONAL E SUPERIOR, QUE CONTRIBUAM PARA A MELHORIA DA QUALIDADE E DA EFICIÊNCIA DOS SERVIÇOS PÚBLICOS PRESTADOS AO CIDADÃO.</i>														
20	128	701	2 018 0001											1.000
DESENVOLVIMENTO E CAPACITAÇÃO DO SERVIDOR														
				90	0	60	1			1.000				1.000
<u>Produto</u>			<u>Unid. Medida</u>											<u>Meta.</u>
SERVIDOR CAPACITADO			SERVIDOR											200
20	304													794.000
VIGILÂNCIA SANITÁRIA														
20	304	055												1.000
CERTIFICA MINAS CAFÉ														
20	304	055	4 677											1.000
CERTIFICAÇÃO DE PROPRIEDADES INSCRITAS NO PROGRAMA CERTIFICA MINAS CAFÉ														
<i>VIABILIZAR A INSERÇÃO DOS PRODUTORES DE CAFÉ DO ESTADO DE MINAS GERAIS NOS MERCADOS NACIONAIS E INTERNACIONAIS DE PRODUTOS CERTIFICADOS E RASTREADOS.</i>														
20	304	055	4 677 0001											1.000
CERTIFICAÇÃO DE PROPRIEDADES INSCRITAS NO PROGRAMA CERTIFICA MINAS CAFÉ														
				90	1	60	1			1.000				1.000
<u>Produto</u>			<u>Unid. Medida</u>											<u>Meta.</u>
PROPRIEDADE CERTIFICADA			PROPRIEDADE											1.600
20	304	104												793.000
SEGURANÇA DE ALIMENTOS														
20	304	104	4 252											520.000
INSPEÇÃO DE PRODUTOS DE ORIGEM ANIMAL														
<i>VERIFICAR A GARANTIA, POR PARTE DA INDÚSTRIA, PARA O CONSUMIDOR QUANTO A OFERTA DE ALIMENTOS SEGUROS EM CONFORMIDADE COM OS PADRÕES DE IDENTIDADE E QUALIDADE VIGENTES.</i>														
20	304	104	4 252 0001											520.000
INSPEÇÃO DE PRODUTOS DE ORIGEM ANIMAL														
				90	1	60	1			520.000				520.000
<u>Produto</u>			<u>Unid. Medida</u>											<u>Meta.</u>
INSPEÇÃO REALIZADA			INSPEÇÃO											4.100

PROGRAMA DE TRABALHO

Exercício: 2 016

RECURSOS DE TODAS AS FONTES

R\$ 1,00

ÓRGÃO: 1.23.0 - SECRETARIA DE ESTADO DE AGRICULTURA, PECUÁRIA E ABASTECIMENTO - SEAPA

UO: 2.37.1 - INSTITUTO MINEIRO DE AGROPECUÁRIA - IMA

ESPECIFICAÇÃO				MOD.	IAG	FUNTE	IPU	PESSOAL ENCARGOS SOCIAIS	JUROS ENC. DÍVIDA	OUTRAS DESPESAS CORRENTES	INVESTIMENTOS	INVERSÕES FINANCEIRAS	AMORTIZAÇÃO DA DÍVIDA	TOTAL
20	304	104	4 254											270.000
CERTIFICAÇÃO DE PRODUTOS E DE PROPRIEDADES AGROPECUÁRIAS E AGROINDUSTRIAIS														
<i>VIABILIZAR A INSERÇÃO DOS PRODUTORES DO ESTADO DE MINAS GERAIS NOS MERCADOS NACIONAIS E INTERNACIONAIS DE PRODUTOS CERTIFICADOS E RASTREADOS.</i>														
20	304	104	4 254 0001											270.000
CERTIFICAÇÃO DE PRODUTOS E DE PROPRIEDADES AGROPECUÁRIAS E AGROINDUSTRIAIS				90	1	60	1			270.000				270.000
<u>Produto</u>			<u>Unid. Medida</u>	<u>Meta.</u>										
PROPRIEDADE AUDITADA			PROPRIEDADE	710										
20	304	104	4 258											1.000
ANÁLISE LABORATORIAL														
<i>ANALISAR AS AMOSTRAS FISCAIS MONITORANDO A SANIDADE ANIMAL, A SANIDADE VEGETAL E PRODUTOS DE ORIGEM ANIMAL NO ESTADO DE MINAS GERAIS GARANTINDO A SAÚDE DA POPULAÇÃO.</i>														
20	304	104	4 258 0001											1.000
ANÁLISE LABORATORIAL				90	0	60	1			1.000				1.000
<u>Produto</u>			<u>Unid. Medida</u>	<u>Meta.</u>										
ANÁLISE FISCAL REALIZADA			UNIDADE	24.000										
20	304	104	4 420											1.000
FORTALECIMENTO DAS AGROINDUSTRIAS DE PEQUENO PORTE														
<i>ORGANIZAR A AGROINDÚSTRIA FAMILIAR PARA A COMERCIALIZAÇÃO E A INSERÇÃO ECONÔMICA EM MERCADOS INSTITUCIONAIS (PAA E PNAE), DIFERENCIADOS E CONVENCIONAIS (INTERNO E EXTERNO) E NAS CADEIAS PRODUTIVAS SUSTENTÁVEIS.</i>														
20	304	104	4 420 0001											1.000
FORTALECIMENTO DAS AGROINDUSTRIAS DE PEQUENO PORTE				90	0	60	1			1.000				1.000
<u>Produto</u>			<u>Unid. Medida</u>	<u>Meta.</u>										
AGRICULTOR FAMILIAR ATENDIDO			AGRICULTOR	1.200										
20	304	104	4 436											1.000
INSPEÇÃO DE PRODUTOS DE ORIGEM VEGETAL														
<i>GARANTIR A SEGURANÇA HIGIÊNICO-SANITÁRIA E TECNOLÓGICA DOS ALIMENTOS, BEBIDAS E DEMAIS PRODUTOS, SUBPRODUTOS E DERIVADOS.</i>														

PROGRAMA DE TRABALHO

Exercício: 2 016

RECURSOS DE TODAS AS FONTES

R\$ 1,00

ÓRGÃO: 1.23.0 - SECRETARIA DE ESTADO DE AGRICULTURA, PECUÁRIA E ABASTECIMENTO - SEAPA

UO: 2.37.1 - INSTITUTO MINEIRO DE AGROPECUÁRIA - IMA

ESPECIFICAÇÃO	MOD.	IAG	FUNTE	IPU	PESSOAL ENCARGOS SOCIAIS	JUROS ENC. DÍVIDA	OUTRAS DESPESAS CORRENTES	INVESTIMENTOS	INVERSÕES FINANCEIRAS	AMORTIZAÇÃO DA DÍVIDA	TOTAL
20 304 104 4 436 0001 INSPEÇÃO DE PRODUTOS DE ORIGEM VEGETAL	90	0	60	1			1.000				1.000
<u>Produto</u>											1.000
INSPEÇÃO REALIZADA											1.500
20 609 DEFESA AGROPECUÁRIA											3.210.012
20 609 102 DEFESA SANITÁRIA											3.210.012
20 609 102 2 060 MANUTENÇÃO DA ESTRUTURA DE DEFESA SANITÁRIA											1.433.246
<i>PROVER AS UNIDADES DESCENTRALIZADAS DO IMA COM A INFRAESTRUTURA NECESSÁRIA PARA A EXECUÇÃO DAS ATIVIDADES DE DEFESA SANITÁRIA EM CONFORMIDADE COM OS PARÂMETROS LEGAIS E CONFORME DEMANDA DO PÚBLICO-ALVO ATENDIDO PELA INSTITUIÇÃO.</i>											
20 609 102 2 060 0001 MANUTENÇÃO DA ESTRUTURA DE DEFESA SANITÁRIA	90	0	10	1			13.000				1.433.246
	90	0	60	1			1.420.246				1.420.246
<u>Produto</u>											17
AÇÃO DE APOIO À GESTÃO INSTITUCIONAL REALIZADA											17
20 609 102 2 061 MODERNIZAÇÃO DOS PROCESSOS DE DEFESA SANITÁRIA											1.000
<i>PROMOVER A MODERNIZAÇÃO E A RACIONALIZAÇÃO DOS PROCESSOS DE DEFESA SANITÁRIA DE MODO A OTIMIZAR O DESENVOLVIMENTO DE PROJETOS PRIORITÁRIOS NAS ÁREAS DE DEFESA SANITÁRIA, INSPEÇÃO DE PRODUTOS, CERTIFICAÇÃO, SEGURANÇA ALIMENTAR E PROMOÇÃO DA AGROINDÚSTRIA FAMILIAR.</i>											
20 609 102 2 061 0001 MODERNIZAÇÃO DOS PROCESSOS DE DEFESA SANITÁRIA	90	0	60	1			1.000				1.000
<u>Produto</u>											1
ESTUDO ELABORADO											1
20 609 102 4 247 VIGILÂNCIA SANITÁRIA ANIMAL											1.195.766
<i>PRESERVAR A SAÚDE DOS ANIMAIS VISANDO DIMINUIR A TAXA DE MORBIDADE E DE MORTALIDADE E AUMENTAR A PRODUÇÃO E A PRODUTIVIDADE DA PECUÁRIA MINEIRA.</i>											
20 609 102 4 247 0001 VIGILÂNCIA SANITÁRIA ANIMAL											1.195.766

PROGRAMA DE TRABALHO

Exercício: 2 016

RECURSOS DE TODAS AS FONTES

R\$ 1,00

ÓRGÃO: 1.23.0 - SECRETARIA DE ESTADO DE AGRICULTURA, PECUÁRIA E ABASTECIMENTO - SEAPA

UO: 2.37.1 - INSTITUTO MINEIRO DE AGROPECUÁRIA - IMA

ESPECIFICAÇÃO	MOD.	IAG	FONTE	IPU	PESSOAL ENCARGOS SOCIAIS	JUROS ENC. DÍVIDA	OUTRAS DESPESAS CORRENTES	INVESTIMENTOS	INVERSÕES FINANCEIRAS	AMORTIZAÇÃO DA DÍVIDA	TOTAL
	90	0	24	1			73.510	109.256			182.766
	90	0	60	1			1.013.000				1.013.000
<u>Produto</u>											
<u>Unid. Medida</u>											
<u>Meta.</u>											
FISCALIZAÇÃO REALIZADA											40.000
20 609 102 4 250 VIGILÂNCIA SANITÁRIA VEGETAL											580.000
<i>PRESEVAR A SANIDADE DOS VEGETAIS E O MEIO AMBIENTE, PROMOVENDO O CONTROLE E A ERRADICAÇÃO DE PRAGAS QUARENTENÁRIAS, A GARANTIA DA PRODUTIVIDADE DAS LAVOURAS E O ACESSO DOS PRODUTOS DA AGRICULTURA MINEIRA AOS MERCADOS NACIONAL E INTERNACIONAL.</i>											
20 609 102 4 250 0001 VIGILÂNCIA SANITÁRIA VEGETAL											580.000
	90	0	60	1			580.000				580.000
<u>Produto</u>											
<u>Unid. Medida</u>											
<u>Meta.</u>											
FISCALIZAÇÃO REALIZADA											28.672
28 ENCARGOS ESPECIAIS											168.332
28 846 OUTROS ENCARGOS ESPECIAIS											168.332
28 846 702 OBRIGAÇÕES ESPECIAIS											168.332
28 846 702 7 004 PRECATÓRIOS E SENTENÇAS JUDICIÁRIAS											168.332
<i>ATENDER AO PAGAMENTO DE DESPESAS COM PRECATÓRIOS E REQUISIÇÕES DE PEQUENO VALOR, TENDO EM VISTA A EXECUÇÃO DAS DECISÕES CONDENATÓRIAS TRANSITADAS EM JULGADO PROFERIDAS PELO PODER JUDICIÁRIO CONTRA A FAZENDA PÚBLICA.</i>											
28 846 702 7 004 0001 PRECATÓRIOS E SENTENÇAS JUDICIÁRIAS											168.332
	90	0	60	9	168.332						168.332
<u>Produto</u>											
<u>Unid. Medida</u>											
<u>Meta.</u>											
PRECATÓRIO/RPV PAGO											4
TOTAL					120.484.381		18.714.034	111.256			139.309.671

**RECURSOS FINANCEIROS
FONTE DE RECURSOS E GRUPOS DE DESPESA - FISCAL**

Exercício: 2016

R\$ 1,00

ÓRGÃO: 1.23.0 - SECRETARIA DE ESTADO DE AGRICULTURA, PECUÁRIA E ABASTECIMENTO - SEAPA

UO: 2.37.1 - INSTITUTO MINEIRO DE AGROPECUÁRIA - IMA

FONTE / GRUPO DESPESA	IPU	IAG	PESSOAL E ENCARGOS SOCIAIS	OUTRAS DESPESAS CORRENTES	INVESTIMENTOS	Total
RECURSOS ORDINÁRIOS	1	0	91.499.992	10.825.960	0	102.325.952
	Total		91.499.992	10.825.960	0	102.325.952
CONVÊNIOS COM A UNIÃO E SUAS ENTIDADES	1	0	0	73.510	109.256	182.766
	Total		0	73.510	109.256	182.766
ALIENAÇÃO DE BENS DE ENTIDADES ESTADUAIS	1	0	0	0	1.000	1.000
	Total		0	0	1.000	1.000
RECURSOS DIRETAMENTE ARRECADADOS	1	0	28.816.057	6.999.246	1.000	35.816.303
		1	0	791.000	0	791.000
	7	0	0	24.318	0	24.318
	9	0	168.332	0	0	168.332
	Total		28.984.389	7.814.564	1.000	36.799.953
Total			120.484.381	18.714.034	111.256	139.309.671

RECURSOS FINANCEIROS
FONTE DE RECURSOS E GRUPOS DE DESPESA - FISCAL

Exercício: 2016

R\$ 1,00

ÓRGÃO: 1.23.0 - SECRETARIA DE ESTADO DE AGRICULTURA, PECUÁRIA E ABASTECIMENTO - SEAPA

UO: 2.37.1 - INSTITUTO MINEIRO DE AGROPECUÁRIA - IMA

IPU - IDENTIFICADOR DE PROCEDÊNCIA E USO::

- 1 - RECURSOS RECEBIDOS PARA LIVRE UTILIZAÇÃO
- 2 - RECURSOS RECEBIDOS DE OUTRA UNIDADE ORÇAMENTÁRIA DO ORÇAMENTO FISCAL PARA LIVRE UTILIZAÇÃO
- 3 - RECURSOS RECEBIDOS PARA CONTRAPARTIDA
- 4 - RECURSOS RECEBIDOS PARA EMENDAS DA COMISSÃO DE PARTICIPAÇÃO POPULAR
- 5 - RECURSOS RECEBIDOS PARA BENEFÍCIOS PREVISTOS NO ART.39 DA LC 64/2002
- 6 - RECURSOS RECEBIDOS PARA CONTRAPARTIDA DE OPERAÇÃO DE CRÉDITO
- 7 - RECURSOS RECEBIDOS PARA AUXÍLIOS DOENÇA, FUNERAL, ALIMENTAÇÃO, TRANSPORTE E FARDAMENTO
- 8 - RECURSOS RECEBIDOS PARA EMENDAS PARLAMENTARES
- 9 - RECURSOS RECEBIDOS PARA PRECATÓRIOS E SENTENÇAS JUDICIAIS

IAG - IDENTIFICADOR DE AÇÃO GOVERNAMENTAL

- 0 - AÇÃO DE ACOMPANHAMENTO GERAL
- 1 - AÇÃO DE ACOMPANHAMENTO INTENSIVO

RECURSOS ORÇAMENTÁRIO CATEGORIA DE PESSOAL

Exercício:2.016

R\$ 1,00

ÓRGÃO: 1.23.0 - SECRETARIA DE ESTADO DE AGRICULTURA, PECUÁRIA E ABASTECIMENTO - SEAPA

UO: 2.37.1 - INSTITUTO MINEIRO DE AGROPECUÁRIA - IMA

ESPECIFICAÇÃO	QTDE.
PESSOAL ATIVO	
ADMINISTRATIVA	375
DIREÇÃO E ASSESSORAMENTO	247
DIREÇÃO SUPERIOR	3
ESPECIALIZADA	611
TÉCNICA	486
----- SUBTOTAL	----- 1.722
TOTAL	1.722

RESUMO

	VALOR	% DE PARTICIPAÇÃO
PESSOAL ATIVO	120.316.049	100,00
TOTAL GERAL	120.316.049	

DEMONSTRATIVO DOS RECURSOS FINANCEIROS

Exercício: 2016

R\$ 1,00

ÓRGÃO: 1.23.0 - SECRETARIA DE ESTADO DE AGRICULTURA, PECUÁRIA E ABASTECIMENTO - SEAPA

UO: 2.37.1 - INSTITUTO MINEIRO DE AGROPECUÁRIA - IMA

1. RECEITA PRÓPRIA

CÓDIGO	FONTE CLAS.	ESPECIFICAÇÃO	DESDOBRAMENTO	FONTE	CATEGORIA / SUBCATEGORIA
1000.00.00.00		RECEITAS CORRENTES			40.071.452
1100.00.00.00		RECEITA TRIBUTÁRIA			31.013.889
1120.00.00.00		TAXAS		31.013.889	
1122.00.00.00		TAXAS PELA PRESTAÇÃO DE SERVIÇOS	31.013.889		
1122.60.00.00		TAXA DE EXPEDIENTE	9.317.674		
1122.60.09.00	60	TAXA DE EXPEDIENTE - IMA	9.317.674		
1122.66.00.00	60	TAXA DE EMISSÃO DE DOCUMENTO SANITÁRIO ANIMAL - IMA	21.696.215		
1300.00.00.00		RECEITA PATRIMONIAL			161.284
1310.00.00.00		RECEITAS IMOBILIÁRIAS		161.284	
1311.00.00.00	60	ALUGUÉIS	161.284		
1600.00.00.00		RECEITAS DE SERVIÇOS			3.278.260
1600.13.00.00		SERVIÇOS ADMINISTRATIVOS	36.635		
1600.13.04.00	60	SERVIÇOS DE EXPEDIÇÃO DE CERTIFICADOS	36.635		
1600.17.00.00	60	SERVIÇOS AGROPECUÁRIOS	517.617		
1600.24.00.00	60	SERVIÇOS DE REGISTRO DO COMÉRCIO	286.486		
1600.99.00.00	60	OUTROS SERVIÇOS	2.437.522		
1700.00.00.00		TRANSFERÊNCIAS CORRENTES			73.510
1760.00.00.00		TRANSFERÊNCIAS DE CONVÊNIOS		73.510	

DEMONSTRATIVO DOS RECURSOS FINANCEIROS

Exercício: 2016

R\$ 1,00

ÓRGÃO: 1.23.0 - SECRETARIA DE ESTADO DE AGRICULTURA, PECUÁRIA E ABASTECIMENTO - SEAPA

UO: 2.37.1 - INSTITUTO MINEIRO DE AGROPECUÁRIA - IMA

1. RECEITA PRÓPRIA

CÓDIGO	FONTE CLAS.	ESPECIFICAÇÃO	DESDOBRAMENTO	FONTE	CATEGORIA / SUBCATEGORIA
1761.00.00.00		TRANSFERÊNCIA DE CONVÊNIO DA UNIÃO E DE SUAS ENTIDADES	73.510		
1761.99.00.00		OUTRAS TRANSFERÊNCIAS DE CONVÊNIO DA UNIÃO	73.510		
1761.99.65.00		TRANSFERÊNCIAS DE CONVÊNIO DA UNIÃO DESTINADAS A PROGRAMAS DE AGRICULTURA	73.510		
1761.99.65.07	24	MINISTÉRIO DA PÊSCA E AQUICULTURA / INSTITUTO MINEIRO DE AGROPECUÁRIA - IMA	73.510		
1900.00.00.00		OUTRAS RECEITAS CORRENTES			5.544.509
1910.00.00.00		MULTAS E JUROS DE MORA		5.499.693	
1919.00.00.00		MULTAS DE OUTRAS ORIGENS	5.499.693		
1919.99.00.00	60	OUTRAS MULTAS	5.499.693		
1920.00.00.00		INDENIZAÇÕES E RESTITUIÇÕES		44.816	
1922.00.00.00		RESTITUIÇÕES	44.816		
1922.99.00.00	60	OUTRAS RESTITUIÇÕES	44.816		
2000.00.00.00		RECEITAS DE CAPITAL			209.256
2200.00.00.00		ALIENAÇÃO DE BENS			100.000
2210.00.00.00		ALIENAÇÃO DE BENS MÓVEIS		100.000	
2219.00.00.00		ALIENAÇÃO DE OUTROS BENS MÓVEIS	100.000		
2219.99.00.00	47	OUTRAS ALIENAÇÕES DE BENS MÓVEIS	100.000		
2400.00.00.00		TRANSFERÊNCIAS DE CAPITAL			109.256
2470.00.00.00		TRANSFERÊNCIAS DE CONVÊNIO		109.256	

DEMONSTRATIVO DOS RECURSOS FINANCEIROS

Exercício: 2016

R\$ 1,00

ÓRGÃO: 1.23.0 - SECRETARIA DE ESTADO DE AGRICULTURA, PECUÁRIA E ABASTECIMENTO - SEAPA

UO: 2.37.1 - INSTITUTO MINEIRO DE AGROPECUÁRIA - IMA

1. RECEITA PRÓPRIA

CÓDIGO	FONTE CLAS.	ESPECIFICAÇÃO	DESDOBRAMENTO	FONTE	CATEGORIA / SUBCATEGORIA
2471.00.00.00		TRANSFERÊNCIA DE CONVÊNIO DA UNIÃO E DE SUAS ENTIDADES	109.256		
2471.99.00.00		OUTRAS TRANSFERÊNCIAS DE CONVÊNIO DA UNIÃO	109.256		
2471.99.65.00		TRANSFERÊNCIAS DE CONVÊNIO DA UNIÃO DESTINADAS A PROGRAMAS DE AGRICULTURA	109.256		
2471.99.65.09	24	MINISTÉRIO DA PÊSCA E AQUICULTURA / INSTITUTO MINEIRO DE AGROPECUÁRIA - IMA	109.256		
SUBTOTAL 1					40.280.708

DEMONSTRATIVO DOS RECURSOS FINANCEIROS

R\$ 1,00

ÓRGÃO: 1.23.0 - SECRETARIA DE ESTADO DE AGRICULTURA, PECUÁRIA E ABASTECIMENTO - SEAPA**UO:** 2.37.1 - INSTITUTO MINEIRO DE AGROPECUÁRIA - IMA

2. REPASSE DE RECURSOS DO TESOUREO ESTADUAL	ORDINÁRIO	VINCULADO	TOTAL
<i>DESPESAS CORRENTES</i>	102.325.952	0	102.325.952
SUBTOTAL 2	102.325.952	0	102.325.952
3. RECURSOS RECEBIDOS DE ÓRGÃOS/ENTIDADES DO ORÇAMENTO FISCAL			
SUBTOTAL 3			
4. REPASSE A ÓRGÃOS ENTIDADES DO ORÇAMENTO FISCAL			TOTAL
<i>FUNDO ESPECIAL DO PODER JUDICIÁRIO DO ESTADO DE MINAS GERAIS</i>			120.000
<i>SECRETARIA DE ESTADO DE PLANEJAMENTO E GESTÃO</i>			196.000
<i>INTENDÊNCIA</i>			1.881.989
<i>POLÍCIA MILITAR DO ESTADO DE MINAS GERAIS</i>			1.000.000
SUBTOTAL 4			3.197.989
5. Receita Total (1 + 2 + 3)			142.606.660
6. Receita Disponível (5 - 4)			139.408.671

EMPRESA DE ASSISTÊNCIA TÉCNICA E EXTENSÃO RURAL DO ESTADO DE MINAS
GERAIS - EMATER

PROGRAMA DE TRABALHO

Exercício: 2 016

RECURSOS DE TODAS AS FONTES

R\$ 1,00

ÓRGÃO: 1.23.0 - SECRETARIA DE ESTADO DE AGRICULTURA, PECUÁRIA E ABASTECIMENTO - SEAPA

UO: 3.04.1 - EMPRESA DE ASSISTÊNCIA TÉCNICA E EXTENSÃO RURAL DO ESTADO DE MINAS GERAIS - EMATER

ESPECIFICAÇÃO	MOD.	IAG	FONTE	IPU	PESSOAL ENCARGOS SOCIAIS	JUROS ENC. DÍVIDA	OUTRAS DESPESAS CORRENTES	INVESTIMENTOS	INVERSÕES FINANCEIRAS	AMORTIZAÇÃO DA DÍVIDA	TOTAL
04 ADMINISTRAÇÃO											235.000
04 606 EXTENSÃO RURAL											235.000
04 606 073 MINAS SEM FOME											235.000
04 606 073 4 169 APOIO Á INSTALAÇÃO DE FEIRAS LIVRES											235.000
<i>APOIAR OS MUNICÍPIOS E OS AGRICULTORES FAMILIARES NA REALIZAÇÃO DE VENDA DIRETA DE SEUS PRODUTOS AOS CONSUMIDORES URBANOS, ASSEGURANDO PADRÃO DE CONFORTO E HIGIENE NA COMERCIALIZAÇÃO.</i>											
04 606 073 4 169 0001 APOIO Á INSTALAÇÃO DE FEIRAS LIVRES	90	0	71	1			235.000				235.000
<u>Produto</u>											<u>Meta.</u>
AGRICULTOR FAMILIAR ATENDIDO											500
20 AGRICULTURA											268.928.955
20 122 ADMINISTRAÇÃO GERAL											231.563.499
20 122 701 APOIO Á ADMINISTRAÇÃO PÚBLICA											231.563.499
20 122 701 2 002 PLANEJAMENTO, GESTÃO E FINANÇAS											6.800.000
<i>COORDENAR, IMPLEMENTAR E AVALIAR AS AÇÕES DE PLANEJAMENTO, GESTÃO E FINANÇAS, EXECUTANDO OS SERVIÇOS DE APOIO E SUPORTE TÉCNICO-ADMINISTRATIVO NECESSÁRIOS AO CUMPRIMENTO DAS ATRIBUIÇÕES INSTITUCIONAIS.</i>											
20 122 701 2 002 0001 PLANEJAMENTO, GESTÃO E FINANÇAS	90	0	60	1			1.487.000				1.487.000
	90	0	74	1			5.313.000				5.313.000
<u>Produto</u>											<u>Meta.</u>
AÇÃO DE APOIO Á GESTÃO INSTITUCIONAL REALIZADA											1
20 122 701 2 417 REMUNERAÇÃO DE PESSOAL ATIVO E ENCARGOS SOCIAIS											224.763.499
<i>VIABILIZAR A REMUNERAÇÃO DE PESSOAL ATIVO DO ESTADO E PAGAMENTO DOS RESPECTIVOS ENCARGOS SOCIAIS E AUXÍLIOS, CONFERINDO CONDIÇÕES ADEQUADAS AO CUMPRIMENTO DAS ATRIBUIÇÕES INSTITUCIONAIS.</i>											
20 122 701 2 417 0001 REMUNERAÇÃO DE PESSOAL ATIVO E ENCARGOS SOCIAIS											224.763.499

PROGRAMA DE TRABALHO

Exercício: 2 016

RECURSOS DE TODAS AS FONTES

R\$ 1,00

ÓRGÃO: 1.23.0 - SECRETARIA DE ESTADO DE AGRICULTURA, PECUÁRIA E ABASTECIMENTO - SEAPA

UO: 3.04.1 - EMPRESA DE ASSISTÊNCIA TÉCNICA E EXTENSÃO RURAL DO ESTADO DE MINAS GERAIS - EMATER

ESPECIFICAÇÃO	MOD.	IAG	FONTE	IPU	PESSOAL ENCARGOS SOCIAIS	JUROS ENC. DÍVIDA	OUTRAS DESPESAS CORRENTES	INVESTIMENTOS	INVERSÕES FINANCEIRAS	AMORTIZAÇÃO DA DÍVIDA	TOTAL
	90	0	10	1	179.669.178						179.669.178
	90	0	60	1	8.283.556						8.283.556
	90	0	74	1	36.810.765						36.810.765
<u>Produto</u>											
<u>Unid. Medida</u>											
<u>Meta.</u>											
PESSOA REMUNERADA											2.107
20 542											250.000
20 542 068											250.000
20 542 068 4 158											250.000
<i>PROMOVER A PRODUÇÃO DE ALIMENTOS EM SISTEMAS DE BASE ECOLÓGICA, COM ÊNFASE NA TRANSIÇÃO AGROECOLÓGICA E DESENVOLVIMENTO DE SISTEMAS AGROECOLÓGICOS DE PRODUÇÃO, COM AÇÕES VOLTADAS PARA A SEGURANÇA E SOBERANIA ALIMENTAR, EQUIDADE E CIDADANIA.</i>											
20 542 068 4 158 0001											250.000
	90	0	60	1			250.000				250.000
<u>Produto</u>											
<u>Unid. Medida</u>											
<u>Meta.</u>											
AGRICULTOR FAMILIAR ATENDIDO											1.200
20 606											37.115.456
20 606 055											850.000
20 606 055 4 180											850.000
<i>IDENTIFICAR AS PROPRIEDADES PRODUTORAS DE CAFÉ, INCLUSIVE ORGANICO, VISANDO A RASTREABILIDADE, MANUTENÇÃO E MELHORIA DA QUALIDADE COMO INSTRUMENTO DE VALORIZAÇÃO DOS CAFÉS MINEIROS; MANUTENÇÃO E CONQUISTA DE NOVOS MERCADOS POR MEIO DA QUALIDADE E AMPLIAÇÃO DOS EMPREGOS GERADOS E APRIMORAMENTO DO ATENDIMENTO, MANUTENÇÃO E RECUPERAÇÃO DAS APPS, RESERVAS LEGAIS E MANEJO ADEQUADO DO SOLO.</i>											
20 606 055 4 180 0001											850.000
	90	0	10	1			100.000				100.000
	90	0	71	1			750.000				750.000
<u>Produto</u>											
<u>Unid. Medida</u>											
<u>Meta.</u>											
PROPRIEDADE DE CAFÉ ASSISTIDA											1.600
20 606 057											15.000
											15.000

PROGRAMA DE TRABALHO

Exercício: 2 016

RECURSOS DE TODAS AS FONTES

R\$ 1,00

ÓRGÃO: 1.23.0 - SECRETARIA DE ESTADO DE AGRICULTURA, PECUÁRIA E ABASTECIMENTO - SEAPA

UO: 3.04.1 - EMPRESA DE ASSISTÊNCIA TÉCNICA E EXTENSÃO RURAL DO ESTADO DE MINAS GERAIS - EMATER

ESPECIFICAÇÃO		MOD.	IAG	FONTE	IPU	PESSOAL ENCARGOS SOCIAIS	JUROS ENC. DÍVIDA	OUTRAS DESPESAS CORRENTES	INVESTIMENTOS	INVERSÕES FINANCEIRAS	AMORTIZAÇÃO DA DÍVIDA	TOTAL
20 606 057 4 182	ASSISTÊNCIA TÉCNICA AOS PRODUTORES RURAIS NO PROGRAMA MINAS PECUÁRIA											15.000
<i>PRESTAR ASSISTÊNCIA TÉCNICA ÀS PROPRIEDADES CADASTRADAS NO PROGRAMA MINAS PECUÁRIA, COM FOCO NO INCREMENTO DA RENDA PROVENIENTE DA MELHORIA DA QUALIDADE DA PRODUÇÃO DE LEITE E BEZERROS.</i>												
20 606 057 4 182 0001	ASSISTÊNCIA TÉCNICA AOS PRODUTORES RURAIS NO PROGRAMA MINAS PECUÁRIA	90	0	71	1			15.000				15.000
<u>Produto</u>	<u>Unid. Medida</u>											<u>Meta.</u>
PROPRIEDADE RURAL ASSISTIDA	PROPRIEDADE RURAL											600
20 606 063	PROJETO JAÍBA											381.777
20 606 063 4 181	ATIVIDADE DE EXTENSÃO RURAL NO PROJETO JAIBA											381.777
<i>CONSTRUIR JUNTO ÀS FAMILIAS DOS PEQUENOS IRRIGANTES, ALTERNATIVAS QUE CONSOLIDEM O DESENVOLVIMENTO DE FORMA SUSTENTÁVEL COM RESPONSABILIDADE AMBIENTAL.</i>												
20 606 063 4 181 0001	ATIVIDADE DE EXTENSÃO RURAL NO PROJETO JAIBA	90	0	10	1			68.132				68.132
		90	0	71	1			313.645				313.645
<u>Produto</u>	<u>Unid. Medida</u>											<u>Meta.</u>
AGRICULTOR FAMILIAR ATENDIDO	AGRICULTOR											1.816
20 606 068	ASSISTENCIA TÉCNICA E EXTENSÃO RURAL PARA O ESTADO DE MINAS GERAIS											35.101.679
20 606 068 4 156	ASSISTENCIA TÉCNICA PARA A CAFEICULTURA											400.000
<i>PROMOVER A ESTRUTURAÇÃO DE SISTEMAS DE PRODUÇÃO SUSTENTÁVEL NA CAFEICULTURA, COM ÊNFASE NOS PROCESSOS DE GESTÃO, TECNOLOGIAS DE PRODUÇÃO E DE PRESERVAÇÃO AMBIENTAL, PROPORCIONANDO POSSIBILIDADES DE ATINGIR O EQUILÍBRIO ENTRE O IDEAL DE PRODUÇÃO E RENDA</i>												
20 606 068 4 156 0001	ASSISTENCIA TÉCNICA PARA A CAFEICULTURA	90	0	60	1			400.000				400.000
<u>Produto</u>	<u>Unid. Medida</u>											<u>Meta.</u>
AGRICULTOR FAMILIAR ATENDIDO	AGRICULTOR											2.600

PROGRAMA DE TRABALHO

Exercício: 2 016

RECURSOS DE TODAS AS FONTES

R\$ 1,00

ÓRGÃO: 1.23.0 - SECRETARIA DE ESTADO DE AGRICULTURA, PECUÁRIA E ABASTECIMENTO - SEAPA

UO: 3.04.1 - EMPRESA DE ASSISTÊNCIA TÉCNICA E EXTENSÃO RURAL DO ESTADO DE MINAS GERAIS - EMATER

ESPECIFICAÇÃO	MOD.	IAG	FONTE	IPU	PESSOAL ENCARGOS SOCIAIS	JUROS ENC. DÍVIDA	OUTRAS DESPESAS CORRENTES	INVESTIMENTOS	INVERSÕES FINANCEIRAS	AMORTIZAÇÃO DA DÍVIDA	TOTAL
20 606 068 4 159 APOIO AO DESENVOLVIMENTO DA AGRICULTURA FAMILIAR											32.051.679
<i>PROPORCIONAR AOS AGRICULTORES FAMILIARES, SUAS COMUNIDADES E REPRESENTAÇÕES, INFORMAÇÕES TÉCNICAS QUE POSSIBILITEM A AMPLIAÇÃO DA OFERTA DE ALIMENTOS, AGREGAÇÃO DE VALOR À PRODUÇÃO, ACESSO AO MERCADO, PROMOÇÃO DE MELHORIAS NO SANEAMENTO DOMICILIAR E COMUNITÁRIO, PRESERVANDO E RECUPERANDO, DE MANEIRA RACIONAL, OS RECURSOS NATURAIS.</i>											
20 606 068 4 159 0001 APOIO AO DESENVOLVIMENTO DA AGRICULTURA FAMILIAR											32.051.679
	90	1	24	1			2.150.000	4.850.000			7.000.000
	90	1	60	1			6.174.444	1.000			6.175.444
	90	1	74	1			18.876.235				18.876.235
<u>Produto</u>											<u>Meta.</u>
AGRICULTOR FAMILIAR ATENDIDO											377.000
20 606 068 4 160 INCLUSÃO PRODUTIVA DE FAMÍLIAS RURAIS											350.000
<i>PROMOVER A INCLUSÃO PRODUTIVA DE AGRICULTORES FAMILIARES, POR MEIO DA IMPLANTAÇÃO DE PROJETOS PRODUTIVOS UTILIZANDO, PRINCIPALMENTE, RECURSOS FINANCEIROS ORIUNDOS DE PROGRAMAS DE FOMENTO DOS GOVERNOS FEDERAL, ESTADUAL E MUNICIPAL, COM VISTAS AO SUPRIMENTO DAS NECESSIDADES NUTRICIONAIS DA FAMÍLIA E COMERCIALIZAÇÃO DO EXCEDENTE.</i>											
20 606 068 4 160 0001 INCLUSÃO PRODUTIVA DE FAMÍLIAS RURAIS											350.000
	90	0	60	1			350.000				350.000
<u>Produto</u>											<u>Meta.</u>
AGRICULTOR FAMILIAR ATENDIDO											9.800
20 606 068 4 161 MERCADOS INSTITUCIONAIS											450.000
<i>PROPORCIONAR AOS AGRICULTORES FAMILIARES, SUAS COMUNIDADES E REPRESENTAÇÕES, INFORMAÇÕES TÉCNICAS QUE POSSIBILITEM A AMPLIAÇÃO DA OFERTA DE ALIMENTOS, AGREGAÇÃO DE VALOR À PRODUÇÃO, ACESSO AO MERCADO INSTITUCIONAL.</i>											
20 606 068 4 161 0001 MERCADOS INSTITUCIONAIS											450.000
	90	0	60	1			450.000				450.000
<u>Produto</u>											<u>Meta.</u>
AGRICULTOR FAMILIAR ATENDIDO											13.000

PROGRAMA DE TRABALHO

Exercício: 2 016

RECURSOS DE TODAS AS FONTES

R\$ 1,00

ÓRGÃO: 1.23.0 - SECRETARIA DE ESTADO DE AGRICULTURA, PECUÁRIA E ABASTECIMENTO - SEAPA

UO: 3.04.1 - EMPRESA DE ASSISTÊNCIA TÉCNICA E EXTENSÃO RURAL DO ESTADO DE MINAS GERAIS - EMATER

ESPECIFICAÇÃO	MOD.	IAG	FONTE	IPU	PESSOAL ENCARGOS SOCIAIS	JUROS ENC. DÍVIDA	OUTRAS DESPESAS CORRENTES	INVESTIMENTOS	INVERSÕES FINANCEIRAS	AMORTIZAÇÃO DA DÍVIDA	TOTAL
20 606 068 4 162 ASSISTENCIA TÉCNICA E EXTENSÃO RURAL PARA A BOVINOCULTURA DO LEITE											1.700.000
<i>PROMOVER A MELHORIA DA QUALIDADE DE VIDA DOS AGRICULTORES E AGRICULTORAS FAMILIARES E DE SUAS FAMÍLIAS, POR MEIO DA ASSISTÊNCIA TÉCNICA, DA ORGANIZAÇÃO E DA GESTÃO DA ATIVIDADE LEITEIRA EM SEUS SISTEMAS DE PRODUÇÃO, PROPICIANDO SUA INTEGRAÇÃO NOS SISTEMAS AGROINDUSTRIAIS VINCULADOS À ATIVIDADE, COM FOCO NO INCREMENTO DA RENDA PROVENIENTE DOS PRODUTOS DA BOVINOCULTURA - VENDA DE LEITE, DERIVADOS E DE ANIMAIS.</i>											
20 606 068 4 162 0001 ASSISTENCIA TÉCNICA E EXTENSÃO RURAL PARA A BOVINOCULTURA DO LEITE	90	0	60	1			1.700.000				1.700.000
<u>Produto</u>											<u>Meta.</u>
AGRICULTOR FAMILIAR ATENDIDO											6.100
20 606 068 4 163 SEGURANÇA HÍDRICA E SUSTENTABILIDADE AMBIENTAL											150.000
<i>PROMOVER E ARTICULAR AÇÕES VOLTADAS PARA O DESENVOLVIMENTO DE CAPACIDADES - AGRICULTORES, EXTENSIONISTAS E ORGANIZAÇÕES PARCEIRAS, COM VISTAS À CONSTRUÇÃO DE SOLUÇÕES PARA A CRESCENTE CRISE DA ÁGUA NO ESTADO E A PRODUÇÃO SUSTENTÁVEL DE ALIMENTOS, INCORPORANDO ESTRATÉGIAS E TECNOLOGIAS PROMOTORAS DA SUSTENTABILIDADE AMBIENTAL, COM ÊNFASE NA UTILIZAÇÃO RACIONAL DOS RECURSOS NATURAIS.</i>											
20 606 068 4 163 0001 SEGURANÇA HÍDRICA E SUSTENTABILIDADE AMBIENTAL	90	0	60	1			150.000				150.000
<u>Produto</u>											<u>Meta.</u>
AGRICULTOR FAMILIAR ATENDIDO											2.000
20 606 073 MINAS SEM FOME											767.000
20 606 073 4 168 GESTÃO DO PROGRAMA MINAS SEM FOME											100.000
<i>DISPONIBILIZAR RECURSOS PARA AQUISIÇÃO DE EQUIPAMENTOS E CUSTEIO DAS AÇÕES DE MOBILIZAÇÃO, ACOMPANHAMENTO E ASSISTÊNCIA TÉCNICA ÀS AÇÕES DO PROGRAMA MINAS SEM FOME.</i>											
20 606 073 4 168 0001 GESTÃO DO PROGRAMA MINAS SEM FOME	90	0	71	1			100.000				100.000
<u>Produto</u>											<u>Meta.</u>
MUNICÍPIO ATENDIDO											150

PROGRAMA DE TRABALHO

Exercício: 2 016

RECURSOS DE TODAS AS FONTES

R\$ 1,00

ÓRGÃO: 1.23.0 - SECRETARIA DE ESTADO DE AGRICULTURA, PECUÁRIA E ABASTECIMENTO - SEAPA

UO: 3.04.1 - EMPRESA DE ASSISTÊNCIA TÉCNICA E EXTENSÃO RURAL DO ESTADO DE MINAS GERAIS - EMATER

ESPECIFICAÇÃO	MOD.	IAG	FUNTE	IPU	PESSOAL ENCARGOS SOCIAIS	JUROS ENC. DÍVIDA	OUTRAS DESPESAS CORRENTES	INVESTIMENTOS	INVERSÕES FINANCEIRAS	AMORTIZAÇÃO DA DÍVIDA	TOTAL
20 606 073 4 170 CAPACITAÇÃO DO PÚBLICO BENEFICIÁRIO											70.000
<i>PROMOVER A CAPACITAÇÃO DO PÚBLICO BENEFICIÁRIO ADEQUADA À REALIDADE DA POPULAÇÃO, NA PERSPECTIVA DA INCLUSÃO PRODUTIVA, ECONÔMICA E SOCIAL DOS AGRICULTORES FAMILIARES</i>											
20 606 073 4 170 0001 CAPACITAÇÃO DO PÚBLICO BENEFICIÁRIO							70.000				70.000
	90	0	71	1							70.000
<u>Produto</u>											<u>Meta.</u>
AGRICULTOR FAMILIAR ATENDIDO											1.000
<u>Unid. Medida</u>											<u>Meta.</u>
AGRICULTOR											1.000
20 606 073 4 171 CAPACITAÇÃO DE JOVENS RURAIS											90.000
<i>PROMOVER A FORMAÇÃO PROFISSIONAL DE JOVENS RURAIS, HABILITANDO-OS PARA A IMPLEMENTAÇÃO DE PROJETOS PRODUTIVOS COM GERAÇÃO DE OCUPAÇÃO E RENDA.</i>											
20 606 073 4 171 0001 CAPACITAÇÃO DE JOVENS RURAIS							90.000				90.000
	90	0	71	1							90.000
<u>Produto</u>											<u>Meta.</u>
JOVEM QUALIFICADO											750
<u>Unid. Medida</u>											<u>Meta.</u>
JOVEM											750
20 606 073 4 174 APOIO À IMPLANTAÇÃO DE SISTEMAS COMUNITÁRIOS DE ABASTECIMENTO DE ÁGUA											200.000
<i>O QUE SE PROPÕE COM ESTA AÇÃO É DISPONIBILIZAR, PRINCIPALMENTE NO SEMIÁRIDO MINEIRO, REDES DE ABASTECIMENTO QUE LEVEM A ÁGUA ATÉ AS FAMÍLIAS, FACILITANDO O ACESSO, MELHORANDO AS CONDIÇÕES DE SAÚDE E HIGIENE, PROMOVENDO QUALIDADE DE VIDA E RESGATE DA CIDADANIA.</i>											
20 606 073 4 174 0001 APOIO À IMPLANTAÇÃO DE SISTEMAS COMUNITÁRIOS DE ABASTECIMENTO DE ÁGUA							200.000				200.000
	90	1	71	1							200.000
<u>Produto</u>											<u>Meta.</u>
AGRICULTOR FAMILIAR ATENDIDO											800
<u>Unid. Medida</u>											<u>Meta.</u>
AGRICULTOR											800
20 606 073 4 175 APOIO À PRODUÇÃO DE HORTAS DOMÉSTICAS											60.000
<i>INCENTIVAR FORMAÇÃO DE HORTAS DOMÉSTICAS E COMUNITÁRIAS, POSSIBILITANDO ÀS FAMÍLIAS O ACESSO AO CONSUMO COMO COMPLEMENTO ALIMENTAR E NUTRICIONAL DE QUALIDADE E COMERCIALIZAÇÃO DOS EXCEDENTES.</i>											

PROGRAMA DE TRABALHO

Exercício: 2 016

RECURSOS DE TODAS AS FONTES

R\$ 1,00

ÓRGÃO: 1.23.0 - SECRETARIA DE ESTADO DE AGRICULTURA, PECUÁRIA E ABASTECIMENTO - SEAPA

UO: 3.04.1 - EMPRESA DE ASSISTÊNCIA TÉCNICA E EXTENSÃO RURAL DO ESTADO DE MINAS GERAIS - EMATER

ESPECIFICAÇÃO	MOD.	IAG	FONTE	IPU	PESSOAL ENCARGOS SOCIAIS	JUROS ENC. DÍVIDA	OUTRAS DESPESAS CORRENTES	INVESTIMENTOS	INVERSÕES FINANCEIRAS	AMORTIZAÇÃO DA DÍVIDA	TOTAL
20 606 073 4 175 0001 APOIO À PRODUÇÃO DE HORTAS DOMÉSTICAS	90	0	71	1			60.000				60.000
<u>Produto</u>											
AGRICULTOR FAMILIAR ATENDIDO											50.000
<u>Unid. Medida</u>											
AGRICULTOR											50.000
<u>Meta.</u>											
											60.000
20 606 073 4 176 APOIO À IMPLANTAÇÃO DE TANQUES COMUNITÁRIOS DE COLETA DE LEITE											245.000
<i>FACILITAR A COMERCIALIZAÇÃO DO LEITE DE GRUPO DE PRODUTORES FAMILIARES ASSOCIADOS, PERMITINDO MELHORES OPÇÕES DE COMERCIALIZAÇÃO E PREÇO, OFERTANDO LEITE DE MELHOR QUALIDADE, ATENDENDO A NORMATIVOS LEGAIS E PROMOVENDO A INCLUSÃO PRODUTIVA, ECONÔMICA E SOCIAL DE AGRICULTORES FAMILIARES.</i>											
20 606 073 4 176 0001 APOIO À IMPLANTAÇÃO DE TANQUES COMUNITÁRIOS DE COLETA DE LEITE	90	0	71	1			245.000				245.000
<u>Produto</u>											
UNIDADE FÍSICA INSTALADA											20
<u>Unid. Medida</u>											
UNIDADE											20
<u>Meta.</u>											
											245.000
20 606 073 4 189 APOIO A AGRICULTURA FAMILIAR											2.000
<i>IMPLANTAR PEQUENOS PROJETOS DE APOIO VISANDO O DESENVOLVIMENTO SUSTENTÁVEL DA AGRICULTURA FAMILIAR, DISPONIBILIZAR RECURSOS PARA CONDUÇÃO DAS ATIVIDADES INERENTES AO PROGRAMA MINAS SEM FOME, DISPONIBILIZAR INSUMOS PARA FAMÍLIAS RURAIS VISANDO A SEGURANÇA ALIMENTAR EM ESCOLAS, ASILOS E CONGÊNERES, VISANDO COMPLEMENTAÇÃO E MELHORIA NUTRICIONAL DA ALIMENTAÇÃO.</i>											
20 606 073 4 189 0001 APOIO A AGRICULTURA FAMILIAR	90	0	71	1			2.000				2.000
<u>Produto</u>											
FAMÍLIA ATENDIDA											1
<u>Unid. Medida</u>											
FAMÍLIA											1
<u>Meta.</u>											
											2.000
28											1.000
28 846											1.000
28 846 702											1.000
28 846 702 7 004											1.000
<i>ATENDER AO PAGAMENTO DE DESPESAS COM PRECATÓRIOS E REQUISIÇÕES DE PEQUENO VALOR, TENDO EM VISTA A EXECUÇÃO DAS DECISÕES CONDENATÓRIAS TRANSITADAS EM JULGADO PROFERIDAS PELO PODER JUDICIÁRIO CONTRA A FAZENDA PÚBLICA.</i>											

PROGRAMA DE TRABALHO

Exercício: 2 016

RECURSOS DE TODAS AS FONTES

R\$ 1,00

ÓRGÃO: 1.23.0 - SECRETARIA DE ESTADO DE AGRICULTURA, PECUÁRIA E ABASTECIMENTO - SEAPA

UO: 3.04.1 - EMPRESA DE ASSISTÊNCIA TÉCNICA E EXTENSÃO RURAL DO ESTADO DE MINAS GERAIS - EMATER

ESPECIFICAÇÃO	MOD.	IAG	FONTE	IPU	PESSOAL ENCARGOS SOCIAIS	JUROS ENC. DÍVIDA	OUTRAS DESPESAS CORRENTES	INVESTIMENTOS	INVERSÕES FINANCEIRAS	AMORTIZAÇÃO DA DÍVIDA	TOTAL
28 846 702 7 004 0001 PRECATÓRIOS E SENTENÇAS JUDICIÁRIAS	90	0	10	9	1.000						1.000
<u>Produto</u>											1.000
PRECATÓRIO/RPV PAGO											
<u>Unid. Medida</u>											
UNIDADE											
<u>Meta.</u>											
1											
TOTAL					224.764.499		39.549.456	4.851.000			269.164.955

RECURSOS FINANCEIROS
FONTE DE RECURSOS E GRUPOS DE DESPESA - FISCAL

Exercício: 2016

R\$ 1,00

ÓRGÃO: 1.23.0 - SECRETARIA DE ESTADO DE AGRICULTURA, PECUÁRIA E ABASTECIMENTO - SEAPA

UO: 3.04.1 - EMPRESA DE ASSISTÊNCIA TÉCNICA E EXTENSÃO RURAL DO ESTADO DE MINAS GERAIS - EMATER

FONTE / GRUPO DESPESA	IPU	IAG	PESSOAL E ENCARGOS SOCIAIS	OUTRAS DESPESAS CORRENTES	INVESTIMENTOS	Total
RECURSOS ORDINÁRIOS	1	0	179.669.178	168.132	0	179.837.310
	9	0	1.000	0	0	1.000
	Total		179.670.178	168.132	0	179.838.310
CONVÊNIOS COM A UNIÃO E SUAS ENTIDADES	1	1	0	2.150.000	4.850.000	7.000.000
	Total		0	2.150.000	4.850.000	7.000.000
RECURSOS DIRETAMENTE ARRECADADOS	1	0	8.283.556	4.787.000	0	13.070.556
		1	0	6.174.444	1.000	6.175.444
	Total		8.283.556	10.961.444	1.000	19.246.000
RECURSOS DO FUNDO ESTADUAL DE ERRADICAÇÃO DA MISÉRIA	1	0	0	1.880.645	0	1.880.645
		1	0	200.000	0	200.000
	Total		0	2.080.645	0	2.080.645
ACORDOS E AJUSTES DE COOPERAÇÃO MÚTUA COM OS ESTADOS, O DISTRITO FEDERAL, OS MUNICÍPIOS, AS INSTITUIÇÕES PRIVADAS E OS ORGANISMOS DO EXTERIOR	1	0	36.810.765	5.313.000	0	42.123.765
		1	0	18.876.235	0	18.876.235
	Total		36.810.765	24.189.235	0	61.000.000

RECURSOS FINANCEIROS
FONTE DE RECURSOS E GRUPOS DE DESPESA - FISCAL

Exercício: 2016

R\$ 1,00

ÓRGÃO: 1.23.0 - SECRETARIA DE ESTADO DE AGRICULTURA, PECUÁRIA E ABASTECIMENTO - SEAPA

UO: 3.04.1 - EMPRESA DE ASSISTÊNCIA TÉCNICA E EXTENSÃO RURAL DO ESTADO DE MINAS GERAIS - EMATER

	<i>PESSOAL E ENCARGOS SOCIAIS</i>	<i>OUTRAS DESPESAS CORRENTES</i>	<i>INVESTIMENTOS</i>	Total
Total	224.764.499	39.549.456	4.851.000	269.164.955

IPU - IDENTIFICADOR DE PROCEDÊNCIA E USO::

- 1 - RECURSOS RECEBIDOS PARA LIVRE UTILIZAÇÃO
- 2 - RECURSOS RECEBIDOS DE OUTRA UNIDADE ORÇAMENTÁRIA DO ORÇAMENTO FISCAL PARA LIVRE UTILIZAÇÃO
- 3 - RECURSOS RECEBIDOS PARA CONTRAPARTIDA
- 4 - RECURSOS RECEBIDOS PARA EMENDAS DA COMISSÃO DE PARTICIPAÇÃO POPULAR
- 5 - RECURSOS RECEBIDOS PARA BENEFÍCIOS PREVISTOS NO ART.39 DA LC 64/2002
- 6 - RECURSOS RECEBIDOS PARA CONTRAPARTIDA DE OPERAÇÃO DE CRÉDITO
- 7 - RECURSOS RECEBIDOS PARA AUXÍLIOS DOENÇA, FUNERAL, ALIMENTAÇÃO, TRANSPORTE E FARDAMENTO
- 8 - RECURSOS RECEBIDOS PARA EMENDAS PARLAMENTARES
- 9 - RECURSOS RECEBIDOS PARA PRECATÓRIOS E SENTENÇAS JUDICIAIS

IAG - IDENTIFICADOR DE AÇÃO GOVERNAMENTAL

- 0 - AÇÃO DE ACOMPANHAMENTO GERAL
- 1 - AÇÃO DE ACOMPANHAMENTO INTENSIVO

RECURSOS ORÇAMENTÁRIO CATEGORIA DE PESSOAL

Exercício:2.016

R\$ 1,00

ÓRGÃO: 1.23.0 - SECRETARIA DE ESTADO DE AGRICULTURA, PECUÁRIA E ABASTECIMENTO - SEAPA

UO: 3.04.1 - EMPRESA DE ASSISTÊNCIA TÉCNICA E EXTENSÃO RURAL DO ESTADO DE MINAS GERAIS - EMATER

ESPECIFICAÇÃO	QTDE.
PESSOAL ATIVO	
ADMINISTRATIVA	409
DIREÇÃO E ASSESSORAMENTO	43
DIREÇÃO SUPERIOR	1
ESPECIALIZADA	879
OUTRAS	107
TÉCNICA	668
----- SUBTOTAL	----- 2.107
TOTAL	2.107

RESUMO

	VALOR	% DE PARTICIPAÇÃO
PESSOAL ATIVO	224.763.499	100,00
TOTAL GERAL	224.763.499	

DEMONSTRATIVO DOS RECURSOS FINANCEIROS

Exercício: 2016

R\$ 1,00

ÓRGÃO: 1.23.0 - SECRETARIA DE ESTADO DE AGRICULTURA, PECUÁRIA E ABASTECIMENTO - SEAPA

UO: 3.04.1 - EMPRESA DE ASSISTÊNCIA TÉCNICA E EXTENSÃO RURAL DO ESTADO DE MINAS GERAIS - EMATER

1. RECEITA PRÓPRIA

CÓDIGO	FONTE CLAS.	ESPECIFICAÇÃO	DESDOBRAMENTO	FONTE	CATEGORIA / SUBCATEGORIA
1000.00.00.00		RECEITAS CORRENTES			82.396.000
1600.00.00.00		RECEITAS DE SERVIÇOS			19.246.000
1600.20.00.00	60	SERVIÇOS DE CONSULTORIA, ASSISTÊNCIA TÉCNICA E ANÁLISE DE PROJETOS	19.246.000		
1700.00.00.00		TRANSFERÊNCIAS CORRENTES			63.150.000
1760.00.00.00		TRANSFERÊNCIAS DE CONVÊNIOS		63.150.000	
1761.00.00.00		TRANSFERÊNCIA DE CONVÊNIOS DA UNIÃO E DE SUAS ENTIDADES	2.150.000		
1761.99.00.00		OUTRAS TRANSFERÊNCIAS DE CONVÊNIOS DA UNIÃO	2.150.000		
1761.99.66.00		TRANSFERENCIAS DE CONVENIOS DA UNIAO DESTINADAS A PROGRAMAS DE ORGANIZACAO AGRARIA	2.150.000		
1761.99.66.02	24	MINISTERIO DO DESENVOLVIMENTO AGRARIO / EMPRESA DE ASSISTENCIA TECNICA E EXTENSAO RURAL - EMATER	2.150.000		
1763.00.00.00		TRANSFERÊNCIA DE CONVÊNIO DOS MUNICÍPIOS E DE SUAS ENTIDADES	61.000.000		
1763.99.00.00		OUTRAS TRANSFERÊNCIAS DE CONVÊNIOS DOS MUNICÍPIOS	61.000.000		
1763.99.02.00	74	DIVERSOS MUNICÍPIOS / EMPRESA DE ASSISTÊNCIA TÉCNICA E EXTENSÃO RURAL DE MINAS GERAIS - EMATER	61.000.000		
2000.00.00.00		RECEITAS DE CAPITAL			4.850.000
2400.00.00.00		TRANSFERÊNCIAS DE CAPITAL			4.850.000
2470.00.00.00		TRANSFERÊNCIAS DE CONVÊNIOS		4.850.000	
2471.00.00.00		TRANSFERÊNCIA DE CONVÊNIO DA UNIÃO E DE SUAS ENTIDADES	4.850.000		
2471.99.00.00		OUTRAS TRANSFERÊNCIAS DE CONVÊNIOS DA UNIÃO	4.850.000		
2471.99.65.00		TRANSFERENCIAS DE CONVENIOS DA UNIAO DESTINADAS A PROGRAMAS DE AGRICULTURA	4.850.000		

DEMONSTRATIVO DOS RECURSOS FINANCEIROS

Exercício: 2016

R\$ 1,00

ÓRGÃO: 1.23.0 - SECRETARIA DE ESTADO DE AGRICULTURA, PECUÁRIA E ABASTECIMENTO - SEAPA**UO:** 3.04.1 - EMPRESA DE ASSISTÊNCIA TÉCNICA E EXTENSÃO RURAL DO ESTADO DE MINAS GERAIS - EMATER**1. RECEITA PRÓPRIA**

CÓDIGO	FONTE CLAS.	ESPECIFICAÇÃO	DESDOBRAMENTO	FONTE	CATEGORIA / SUBCATEGORIA
2471.99.65.05	24	MINISTERIO DO DESENVOLVIMENTO AGRARIO / EMPRESA DE ASSISTENCIA TECNICA E EXTENSAO RURAL - EMATER	4.850.000		
SUBTOTAL 1					87.246.000

DEMONSTRATIVO DOS RECURSOS FINANCEIROS

R\$ 1,00

ÓRGÃO: 1.23.0 - SECRETARIA DE ESTADO DE AGRICULTURA, PECUÁRIA E ABASTECIMENTO - SEAPA**UO:** 3.04.1 - EMPRESA DE ASSISTÊNCIA TÉCNICA E EXTENSÃO RURAL DO ESTADO DE MINAS GERAIS - EMATER

2. REPASSE DE RECURSOS DO TESOUREO ESTADUAL	ORDINÁRIO	VINCULADO	TOTAL
<i>DESPESAS CORRENTES</i>	179.838.310	2.080.645	181.918.955
SUBTOTAL 2	179.838.310	2.080.645	181.918.955
3. RECURSOS RECEBIDOS DE ÓRGÃOS/ENTIDADES DO ORÇAMENTO FISCAL			
SUBTOTAL 3			
4. REPASSE A ÓRGÃOS ENTIDADES DO ORÇAMENTO FISCAL			
SUBTOTAL 4			
5. Receita Total (1 + 2 + 3)			269.164.955
6. Receita Disponível (5 - 4)			269.164.955

EMPRESA DE PESQUISA AGROPECUÁRIA DE MINAS GERAIS - EPAMIG

PROGRAMA DE TRABALHO

Exercício: 2 016

RECURSOS DE TODAS AS FONTES

R\$ 1,00

ÓRGÃO: 1.23.0 - SECRETARIA DE ESTADO DE AGRICULTURA, PECUÁRIA E ABASTECIMENTO - SEAPA

UO: 3.05.1 - EMPRESA DE PESQUISA AGROPECUÁRIA DE MINAS GERAIS - EPAMIG

ESPECIFICAÇÃO	MOD.	IAG	FONTE	IPU	PESSOAL ENCARGOS SOCIAIS	JUROS ENC. DÍVIDA	OUTRAS DESPESAS CORRENTES	INVESTIMENTOS	INVERSÕES FINANCEIRAS	AMORTIZAÇÃO DA DÍVIDA	TOTAL
20 AGRICULTURA											80.779.945
20 122 ADMINISTRAÇÃO GERAL											74.920.315
20 122 701 APOIO À ADMINISTRAÇÃO PÚBLICA											74.920.315
20 122 701 2 002 PLANEJAMENTO, GESTÃO E FINANÇAS											3.499.000
<i>COORDENAR, IMPLEMENTAR E AVALIAR AS AÇÕES DE PLANEJAMENTO, GESTÃO E FINANÇAS, EXECUTANDO OS SERVIÇOS DE APOIO E SUPORTE TÉCNICO-ADMINISTRATIVO NECESSÁRIOS AO CUMPRIMENTO DAS ATRIBUIÇÕES INSTITUCIONAIS.</i>											
20 122 701 2 002 0001 PLANEJAMENTO, GESTÃO E FINANÇAS											3.499.000
	90	0	60	1			3.429.000				3.429.000
	91	0	60	1			70.000				70.000
<u>Produto</u>											<u>Meta.</u>
AÇÃO DE APOIO À GESTÃO INSTITUCIONAL REALIZADA											1
20 122 701 2 417 REMUNERAÇÃO DE PESSOAL ATIVO E ENCARGOS SOCIAIS											71.421.315
<i>VIABILIZAR A REMUNERAÇÃO DE PESSOAL ATIVO DO ESTADO E PAGAMENTO DOS RESPECTIVOS ENCARGOS SOCIAIS E AUXÍLIOS, CONFERINDO CONDIÇÕES ADEQUADAS AO CUMPRIMENTO DAS ATRIBUIÇÕES INSTITUCIONAIS.</i>											
20 122 701 2 417 0001 REMUNERAÇÃO DE PESSOAL ATIVO E ENCARGOS SOCIAIS											71.421.315
	90	0	10	1	71.421.315						71.421.315
<u>Produto</u>											<u>Meta.</u>
PESSOA REMUNERADA											1.146
20 363 ENSINO PROFISSIONAL											200.000
20 363 012 ENSINO TÉCNICO PARA O AGRONEGÓCIO											200.000
20 363 012 4 014 FORMAÇÃO DE TÉCNICOS EM LATICÍNIOS, AGROPECUÁRIA E COOPERATIVISMO											200.000
<i>ATENDER A DEMANDA POR PROFISSIONAIS QUALIFICADOS DOS SEGMENTOS LATICINISTA, AGROPECUÁRIO E COOPERATIVISTA.</i>											
20 363 012 4 014 0001 FORMAÇÃO DE TÉCNICOS EM LATICÍNIOS, AGROPECUÁRIA E COOPERATIVISMO											200.000
	90	0	60	1			200.000				200.000

PROGRAMA DE TRABALHO

Exercício: 2 016

RECURSOS DE TODAS AS FONTES

R\$ 1,00

ÓRGÃO: 1.23.0 - SECRETARIA DE ESTADO DE AGRICULTURA, PECUÁRIA E ABASTECIMENTO - SEAPA

UO: 3.05.1 - EMPRESA DE PESQUISA AGROPECUÁRIA DE MINAS GERAIS - EPAMIG

ESPECIFICAÇÃO			MOD.	IAG	FONTE	IPU	PESSOAL ENCARGOS SOCIAIS	JUROS ENC. DÍVIDA	OUTRAS DESPESAS CORRENTES	INVESTIMENTOS	INVERSÕES FINANCEIRAS	AMORTIZAÇÃO DA DÍVIDA	TOTAL
<u>Produto</u>	<u>Unid. Medida</u>	<u>Meta.</u>											
ALUNO FORMADO	ALUNO	82											
20 571	DESENVOLVIMENTO CIENTÍFICO												5.459.630
20 571 025	GERAÇÃO DE CONHECIMENTO E DE TECNOLOGIA AGROPECUÁRIA												5.458.630
20 571 025 4 046	TRANSFERÊNCIA DE TECNOLOGIA VIA MUDAS QUALIFICADAS												350.000
<i>PROMOVER O DESENVOLVIMENTO DO AGRONEGÓCIO PELA UTILIZAÇÃO DE MUDAS DE QUALIDADE SUPERIOR, COM VISTAS A MELHORIA DA PRODUTIVIDADE.</i>													
20 571 025 4 046 0001	TRANSFERÊNCIA DE TECNOLOGIA VIA MUDAS QUALIFICADAS		90	0	60	1			350.000				350.000
<u>Produto</u>	<u>Unid. Medida</u>	<u>Meta.</u>											
MUDA QUALIFICADA TRANSFERIDA	UNIDADE	112.000											
20 571 025 4 056	DIFUSÃO E TRANSFÊRENCIA DE TECNOLOGIA												1.200.000
<i>PROMOVER E FACILITAR A ADOÇÃO DE TECNOLOGIAS GERADAS E ADAPTADAS PARA O AUMENTO DA PRODUTIVIDADE E O DESENVOLVIMENTO SUSTENTÁVEL DO AGRONEGÓCIO E DA AGRICULTURA FAMILIAR.</i>													
20 571 025 4 056 0001	DIFUSÃO E TRANSFÊRENCIA DE TECNOLOGIA		90	1	60	1			1.200.000				1.200.000
<u>Produto</u>	<u>Unid. Medida</u>	<u>Meta.</u>											
AÇÃO DE DIFUSÃO E TRANSFERÊNCIA DE TECNOLOGIA REALIZADA	AÇÃO	1.507											
20 571 025 4 057	DESENVOLVIMENTO DE PESQUISA AGROPECUÁRIA E AGROINDUSTRIAL												2.713.630
<i>GERAR CONHECIMENTO E TECNOLOGIA PARA PROMOVER O AUMENTO DA PRODUTIVIDADE E O DESENVOLVIMENTO SUSTENTÁVEL DO AGRONEGÓCIO E DA AGRICULTURA FAMILIAR.</i>													
20 571 025 4 057 0001	DESENVOLVIMENTO DE PESQUISA AGROPECUÁRIA E AGROINDUSTRIAL		90	1	47	1				150.000			150.000
			90	1	60	1			2.413.630	150.000			2.563.630

PROGRAMA DE TRABALHO

Exercício: 2 016

RECURSOS DE TODAS AS FONTES

R\$ 1,00

ÓRGÃO: 1.23.0 - SECRETARIA DE ESTADO DE AGRICULTURA, PECUÁRIA E ABASTECIMENTO - SEAPA

UO: 3.05.1 - EMPRESA DE PESQUISA AGROPECUÁRIA DE MINAS GERAIS - EPAMIG

ESPECIFICAÇÃO			MOD.	IAG	FONTE	IPU	PESSOAL ENCARGOS SOCIAIS	JUROS ENC. DÍVIDA	OUTRAS DESPESAS CORRENTES	INVESTIMENTOS	INVERSÕES FINANCEIRAS	AMORTIZAÇÃO DA DÍVIDA	TOTAL
<u>Produto</u>	<u>Unid. Medida</u>	<u>Meta.</u>											
TECNOLOGIA GERADA	UNIDADE	100											
20 571 025 4 058	TRANSFERÊNCIA DE TECNOLOGIA VIA MATRIZES E REPRODUTORES												
<i>DISPONIBILIZAÇÃO DE ANIMAIS DE QUALIDADE GENÉTICA SUPERIOR PARA APOIAR O DESENVOLVIMENTO DO AGRONEGÓCIO, COM VISTAS A MELHORAMENTO DO REBANHO DOS PRODUTORES DO ESTADO DE MINAS GERAIS.</i>													
20 571 025 4 058 0001	TRANSFERÊNCIA DE TECNOLOGIA VIA MATRIZES E REPRODUTORES												
			90	0	60	1			715.000				715.000
<u>Produto</u>	<u>Unid. Medida</u>	<u>Meta.</u>											
MATRIZ E REPRODUTOR TRANSFERIDO	CABEÇA	70											
20 571 025 4 059	TRANSFERÊNCIA DE TECNOLOGIA VIA SEMENTES DE CULTIVARES MELHORADAS												
<i>DISPONIBILIZAÇÃO DE SEMENTES DE CULTIVARES MELHORADAS PARA APOIAR O DESENVOLVIMENTO DO AGRONEGÓCIO E DA AGRICULTURA FAMILIAR, COM VISTAS A MELHORAR A PRODUTIVIDADE DOS AGRICULTORES.</i>													
20 571 025 4 059 0001	TRANSFERÊNCIA DE TECNOLOGIA VIA SEMENTES DE CULTIVARES MELHORADAS												
			90	0	60	1			450.000				450.000
<u>Produto</u>	<u>Unid. Medida</u>	<u>Meta.</u>											
SEMENTE TRANSFERIDA	QUILO	21.914											
20 571 025 4 062	DESENVOLVIMENTO INTEGRADO DE PROJETOS												
<i>FORTALECER A INTEGRAÇÃO DA EPAMIG COM ENTIDADES PÚBLICAS E PRIVADAS PARA DESENVOLVIMENTO ECONÔMICO E SOCIAL DO ESTADO DE MINAS GERAIS.</i>													
20 571 025 4 062 0001	DESENVOLVIMENTO INTEGRADO DE PROJETOS												
			90	0	60	1			30.000				30.000
<u>Produto</u>	<u>Unid. Medida</u>	<u>Meta.</u>											
PARCERIA FORMALIZADA	PARCERIA	3											
20 571 057	MINAS PECUÁRIA - COMPETITIVIDADE DA PECUÁRIA BOVINA												
													1.000

PROGRAMA DE TRABALHO

Exercício: 2 016

RECURSOS DE TODAS AS FONTES

R\$ 1,00

ÓRGÃO: 1.23.0 - SECRETARIA DE ESTADO DE AGRICULTURA, PECUÁRIA E ABASTECIMENTO - SEAPA

UO: 3.05.1 - EMPRESA DE PESQUISA AGROPECUÁRIA DE MINAS GERAIS - EPAMIG

ESPECIFICAÇÃO	MOD.	IAG	FONTE	IPU	PESSOAL ENCARGOS SOCIAIS	JUROS ENC. DÍVIDA	OUTRAS DESPESAS CORRENTES	INVESTIMENTOS	INVERSÕES FINANCEIRAS	AMORTIZAÇÃO DA DÍVIDA	TOTAL
20 571 057 4 226 MODERNIZAÇÃO DA INFRAESTRUTURA DE PESQUISA E DE TRANSFÊRENCIA DE TECNOLOGIA <i>MELHORAR E MODERNIZAR A INFRAESTRUTURA PARA REALIZAÇÃO DE PESQUISAS CIENTÍFICAS E TECNOLÓGICAS E PARA TRANSFERÊNCIA TECNOLÓGICA.</i>											1.000
20 571 057 4 226 0001 MODERNIZAÇÃO DA INFRAESTRUTURA DE PESQUISA E DE TRANSFÊRENCIA DE TECNOLOGIA	90	0	10	1			1.000				1.000
<u>Produto</u> INFRAESTRUTURA MODERNIZADA E MELHORADA											<u>Meta.</u> 8
<u>Unid. Medida</u> UNIDADE											
20 573 DIFUSÃO DO CONHECIMENTO CIENTÍFICO E TECNOLÓGICO											200.000
20 573 025 GERAÇÃO DE CONHECIMENTO E DE TECNOLOGIA AGROPECUÁRIA											200.000
20 573 025 4 061 DIFUSÃO DE INFORMAÇÃO TECNOLÓGICA VIA PUBLICAÇÕES <i>DIFUNDIR INFORMAÇÕES TECNOLÓGICAS PARA O DESENVOLVIMENTO DO AGRONEGÓCIO E AGRICULTURA FAMILIAR, COM VISTAS A AMPLIAR A PRODUTIVIDADE E A OFERTA DE ALIMENTOS.</i>											200.000
20 573 025 4 061 0001 DIFUSÃO DE INFORMAÇÃO TECNOLÓGICA VIA PUBLICAÇÕES	90	0	60	1			200.000				200.000
<u>Produto</u> PUBLICAÇÃO REALIZADA											<u>Meta.</u> 60
<u>Unid. Medida</u> PUBLICAÇÃO											
28 ENCARGOS ESPECIAIS											1.000
28 846 OUTROS ENCARGOS ESPECIAIS											1.000
28 846 702 OBRIGAÇÕES ESPECIAIS											1.000
28 846 702 7 004 PRECATÓRIOS E SENTENÇAS JUDICIÁRIAS <i>ATENDER AO PAGAMENTO DE DESPESAS COM PRECATÓRIOS E REQUISIÇÕES DE PEQUENO VALOR, TENDO EM VISTA A EXECUÇÃO DAS DECISÕES CONDENATÓRIAS TRANSITADAS EM JULGADO PROFERIDAS PELO PODER JUDICIÁRIO CONTRA A FAZENDA PÚBLICA.</i>											1.000
28 846 702 7 004 0001 PRECATÓRIOS E SENTENÇAS JUDICIÁRIAS	90	0	10	9	1.000						1.000
<u>Produto</u> PRECATÓRIO/RPV PAGO											<u>Meta.</u> 1
<u>Unid. Medida</u> UNIDADE											

PROGRAMA DE TRABALHO

Exercício: 2 016

RECURSOS DE TODAS AS FONTES

R\$ 1,00

ÓRGÃO: 1.23.0 - SECRETARIA DE ESTADO DE AGRICULTURA, PECUÁRIA E ABASTECIMENTO - SEAPA

UO: 3.05.1 - EMPRESA DE PESQUISA AGROPECUÁRIA DE MINAS GERAIS - EPAMIG

ESPECIFICAÇÃO	MOD.	IAG	FONTE	IPU	PESSOAL ENCARGOS SOCIAIS	JUROS ENC. DÍVIDA	OUTRAS DESPESAS CORRENTES	INVESTIMENTOS	INVERSÕES FINANCEIRAS	AMORTIZAÇÃO DA DÍVIDA	TOTAL
TOTAL					71.422.315		9.058.630	300.000			80.780.945

**RECURSOS FINANCEIROS
FONTE DE RECURSOS E GRUPOS DE DESPESA - FISCAL**

Exercício: 2016

R\$ 1,00

ÓRGÃO: 1.23.0 - SECRETARIA DE ESTADO DE AGRICULTURA, PECUÁRIA E ABASTECIMENTO - SEAPA

UO: 3.05.1 - EMPRESA DE PESQUISA AGROPECUÁRIA DE MINAS GERAIS - EPAMIG

FONTE / GRUPO DESPESA	IPU	IAG	PESSOAL E ENCARGOS SOCIAIS	OUTRAS DESPESAS CORRENTES	INVESTIMENTOS	Total
RECURSOS ORDINÁRIOS	1	0	71.421.315	1.000	0	71.422.315
	9	0	1.000	0	0	1.000
	Total		71.422.315	1.000	0	71.423.315
ALIENAÇÃO DE BENS DE ENTIDADES ESTADUAIS	1	1	0	0	150.000	150.000
	Total		0	0	150.000	150.000
RECURSOS DIRETAMENTE ARRECADADOS	1	0	0	5.444.000	0	5.444.000
		1	0	3.613.630	150.000	3.763.630
	Total		0	9.057.630	150.000	9.207.630
Total			71.422.315	9.058.630	300.000	80.780.945

IPU - IDENTIFICADOR DE PROCEDÊNCIA E USO::

- 1 - RECURSOS RECEBIDOS PARA LIVRE UTILIZAÇÃO
- 2 - RECURSOS RECEBIDOS DE OUTRA UNIDADE ORÇAMENTÁRIA DO ORÇAMENTO FISCAL PARA LIVRE UTILIZAÇÃO
- 3 - RECURSOS RECEBIDOS PARA CONTRAPARTIDA
- 4 - RECURSOS RECEBIDOS PARA EMENDAS DA COMISSÃO DE PARTICIPAÇÃO POPULAR
- 5 - RECURSOS RECEBIDOS PARA BENEFÍCIOS PREVISTOS NO ART.39 DA LC 64/2002
- 6 - RECURSOS RECEBIDOS PARA CONTRAPARTIDA DE OPERAÇÃO DE CRÉDITO
- 7 - RECURSOS RECEBIDOS PARA AUXÍLIOS DOENÇA, FUNERAL, ALIMENTAÇÃO, TRANSPORTE E FARDAMENTO
- 8 - RECURSOS RECEBIDOS PARA EMENDAS PARLAMENTARES
- 9 - RECURSOS RECEBIDOS PARA PRECATÓRIOS E SENTENÇAS JUDICIAIS

IAG - IDENTIFICADOR DE AÇÃO GOVERNAMENTAL

- 0 - AÇÃO DE ACOMPANHAMENTO GERAL
- 1 - AÇÃO DE ACOMPANHAMENTO INTENSIVO

RECURSOS ORÇAMENTÁRIO CATEGORIA DE PESSOAL

Exercício:2.016

R\$ 1,00

ÓRGÃO: 1.23.0 - SECRETARIA DE ESTADO DE AGRICULTURA, PECUÁRIA E ABASTECIMENTO - SEAPA

UO: 3.05.1 - EMPRESA DE PESQUISA AGROPECUÁRIA DE MINAS GERAIS - EPAMIG

ESPECIFICAÇÃO	QTDE.
PESSOAL ATIVO	
ADMINISTRATIVA	218
ESPECIALIZADA	288
OUTRAS	528
TÉCNICA	112
----- SUBTOTAL	----- 1.146
TOTAL	1.146

RESUMO

	VALOR	% DE PARTICIPAÇÃO
PESSOAL ATIVO	71.421.315	100,00
TOTAL GERAL	71.421.315	

DEMONSTRATIVO DOS RECURSOS FINANCEIROS

Exercício: 2016

R\$ 1,00

ÓRGÃO: 1.23.0 - SECRETARIA DE ESTADO DE AGRICULTURA, PECUÁRIA E ABASTECIMENTO - SEAPA

UO: 3.05.1 - EMPRESA DE PESQUISA AGROPECUÁRIA DE MINAS GERAIS - EPAMIG

1. RECEITA PRÓPRIA

CÓDIGO	FONTE CLAS.	ESPECIFICAÇÃO	DESDOBRAMENTO	FONTE	CATEGORIA / SUBCATEGORIA
1000.00.00.00		RECEITAS CORRENTES			9.207.630
1400.00.00.00		RECEITA AGROPECUÁRIA			5.255.840
1410.00.00.00	60	RECEITA DA PRODUÇÃO VEGETAL	2.253.075		
1420.00.00.00		RECEITA DA PRODUÇÃO ANIMAL E DERIVADOS		3.001.765	
1420.02.00.00	60	OUTRAS RECEITAS DA PRODUÇÃO ANIMAL E DERIVADOS	3.001.765		
1490.00.00.00	60	OUTRAS RECEITAS AGROPECUÁRIAS	1.000		
1500.00.00.00		RECEITA INDUSTRIAL			660.000
1520.00.00.00		RECEITA DA INDÚSTRIA DE TRANSFORMAÇÃO		660.000	
1520.26.00.00	60	RECEITA DA INDÚSTRIA DE PRODUTOS ALIMENTARES	660.000		
1600.00.00.00		RECEITAS DE SERVIÇOS			2.739.390
1600.16.00.00	60	SERVIÇOS EDUCACIONAIS	388.584		
1600.21.00.00	60	SERVIÇOS DE HOSPEDAGEM E ALIMENTAÇÃO	34.136		
1600.22.00.00	60	SERVIÇOS DE ESTUDOS E PESQUISAS	289.670		
1600.25.00.00	60	SERVIÇOS DE INFORMAÇÕES CIENTÍFICAS E TECNOLÓGICAS	124.600		
1600.99.00.00	60	OUTROS SERVIÇOS	1.902.400		
1900.00.00.00		OUTRAS RECEITAS CORRENTES			552.400
1990.00.00.00		RECEITAS DIVERSAS		552.400	
1990.99.00.00	60	OUTRAS RECEITAS	552.400		

DEMONSTRATIVO DOS RECURSOS FINANCEIROS

Exercício: 2016

R\$ 1,00

ÓRGÃO: 1.23.0 - SECRETARIA DE ESTADO DE AGRICULTURA, PECUÁRIA E ABASTECIMENTO - SEAPA

UO: 3.05.1 - EMPRESA DE PESQUISA AGROPECUÁRIA DE MINAS GERAIS - EPAMIG

1. RECEITA PRÓPRIA

CÓDIGO	FONTE CLAS.	ESPECIFICAÇÃO	DESDOBRAMENTO	FONTE	CATEGORIA / SUBCATEGORIA
2000.00.00.00		RECEITAS DE CAPITAL			150.000
2200.00.00.00		ALIENAÇÃO DE BENS			150.000
2210.00.00.00		ALIENAÇÃO DE BENS MÓVEIS		150.000	
2219.00.00.00		ALIENAÇÃO DE OUTROS BENS MÓVEIS	150.000		
2219.99.00.00	47	OUTRAS ALIENAÇÕES DE BENS MÓVEIS	150.000		
SUBTOTAL 1					9.357.630

DEMONSTRATIVO DOS RECURSOS FINANCEIROS

R\$ 1,00

ÓRGÃO: 1.23.0 - SECRETARIA DE ESTADO DE AGRICULTURA, PECUÁRIA E ABASTECIMENTO - SEAPA**UO:** 3.05.1 - EMPRESA DE PESQUISA AGROPECUÁRIA DE MINAS GERAIS - EPAMIG

2. REPASSE DE RECURSOS DO TESOUREO ESTADUAL	ORDINÁRIO	VINCULADO	TOTAL
DESPESAS CORRENTES	71.423.316	0	71.423.316
SUBTOTAL 2	71.423.316	0	71.423.316
3. RECURSOS RECEBIDOS DE ÓRGÃOS/ENTIDADES DO ORÇAMENTO FISCAL			
SUBTOTAL 3			
4. REPASSE A ÓRGÃOS ENTIDADES DO ORÇAMENTO FISCAL			
SUBTOTAL 4			
5. Receita Total (1 + 2 + 3)			80.780.946
6. Receita Disponível (5 - 4)			80.780.946

FUNDO DE DESENVOLVIMENTO REGIONAL DO JAÍBA - FUNDO JAÍBA

PROGRAMA DE TRABALHO

Exercício: 2 016

RECURSOS DE TODAS AS FONTES

R\$ 1,00

ÓRGÃO: 1.23.0 - SECRETARIA DE ESTADO DE AGRICULTURA, PECUÁRIA E ABASTECIMENTO - SEAPA

UO: 4.04.1 - FUNDO DE DESENVOLVIMENTO REGIONAL DO JÁIBA - FUNDO JÁIBA

ESPECIFICAÇÃO				MOD.	IAG	FONTE	IPU	PESSOAL ENCARGOS SOCIAIS	JUROS ENC. DÍVIDA	OUTRAS DESPESAS CORRENTES	INVESTIMENTOS	INVERSÕES FINANCEIRAS	AMORTIZAÇÃO DA DÍVIDA	TOTAL
20		AGRICULTURA												1.000
20	607	IRRIGAÇÃO												1.000
20	607	096	FINANCIAMENTO RURAL E FLORESTAL											1.000
20	607	096	4 228											1.000
<i>FINANCIAR PRODUTORES RURAIS - PESSOAS FÍSICAS OU JURÍDICAS, SUAS ASSOCIAÇÕES E COOPERATIVAS E EMPRESAS DO SEGMENTO AGRO-INDUSTRIAL SITUADOS NA ÁREA ABRANGÊNCIA DO PROJETO JÁIBA.</i>														
20	607	096	4 228	0001	FUNDO JÁIBA							1.000		1.000
		<u>Produto</u>			<u>Unid. Medida</u>									<u>Meta.</u>
		FINANCIAMENTO CONCEDIDO/LIBERADO			R\$ MIL									1
TOTAL												1.000		1.000

RECURSOS FINANCEIROS
FONTE DE RECURSOS E GRUPOS DE DESPESA - FISCAL

Exercício: 2016

R\$ 1,00

ÓRGÃO: 1.23.0 - SECRETARIA DE ESTADO DE AGRICULTURA, PECUÁRIA E ABASTECIMENTO - SEAPA

UO: 4.04.1 - FUNDO DE DESENVOLVIMENTO REGIONAL DO JAÍBA - FUNDO JAÍBA

FUNTE / GRUPO DESPESA			INVERSÕES FINANCEIRAS	Total
	IPU	IAG		
RECURSOS DIRETAMENTE ARRECADADOS	1	0	1.000	1.000
	Total		1.000	1.000
Total			1.000	1.000

IPU - IDENTIFICADOR DE PROCEDÊNCIA E USO::

- 1 - RECURSOS RECEBIDOS PARA LIVRE UTILIZAÇÃO
- 2 - RECURSOS RECEBIDOS DE OUTRA UNIDADE ORÇAMENTÁRIA DO ORÇAMENTO FISCAL PARA LIVRE UTILIZAÇÃO
- 3 - RECURSOS RECEBIDOS PARA CONTRAPARTIDA
- 4 - RECURSOS RECEBIDOS PARA EMENDAS DA COMISSÃO DE PARTICIPAÇÃO POPULAR
- 5 - RECURSOS RECEBIDOS PARA BENEFÍCIOS PREVISTOS NO ART.39 DA LC 64/2002
- 6 - RECURSOS RECEBIDOS PARA CONTRAPARTIDA DE OPERAÇÃO DE CRÉDITO
- 7 - RECURSOS RECEBIDOS PARA AUXÍLIOS DOENÇA, FUNERAL, ALIMENTAÇÃO, TRANSPORTE E FARDAMENTO
- 8 - RECURSOS RECEBIDOS PARA EMENDAS PARLAMENTARES
- 9 - RECURSOS RECEBIDOS PARA PRECATÓRIOS E SENTENÇAS JUDICIAIS

IAG - IDENTIFICADOR DE AÇÃO GOVERNAMENTAL

- 0 - AÇÃO DE ACOMPANHAMENTO GERAL
- 1 - AÇÃO DE ACOMPANHAMENTO INTENSIVO

DEMONSTRATIVO DOS RECURSOS FINANCEIROS

Exercício: 2016

R\$ 1,00

ÓRGÃO: 1.23.0 - SECRETARIA DE ESTADO DE AGRICULTURA, PECUÁRIA E ABASTECIMENTO - SEAPA

UO: 4.04.1 - FUNDO DE DESENVOLVIMENTO REGIONAL DO JAÍBA - FUNDO JAÍBA

1. RECEITA PRÓPRIA

CÓDIGO	FONTE CLAS.	ESPECIFICAÇÃO	DESDOBRAMENTO	FONTE	CATEGORIA / SUBCATEGORIA
1000.00.00.00		RECEITAS CORRENTES			920.000
1600.00.00.00		RECEITAS DE SERVIÇOS			920.000
1600.02.00.00		SERVIÇOS FINANCEIROS	920.000		
1600.02.01.00	60	SERVIÇOS DE JUROS DE EMPRÉSTIMOS	920.000		
2000.00.00.00		RECEITAS DE CAPITAL			1.950.000
2300.00.00.00		AMORTIZAÇÃO DE EMPRÉSTIMOS			1.950.000
2300.80.00.00		AMORTIZAÇÃO DE FINANCIAMENTOS	1.950.000		
2300.80.02.00	60	AMORTIZAÇÃO DE FINANCIAMENTOS DE PROJETOS	1.950.000		
SUBTOTAL 1					2.870.000

DEMONSTRATIVO DOS RECURSOS FINANCEIROS

R\$ 1,00

ÓRGÃO: 1.23.0 - SECRETARIA DE ESTADO DE AGRICULTURA, PECUÁRIA E ABASTECIMENTO - SEAPA

UO: 4.04.1 - FUNDO DE DESENVOLVIMENTO REGIONAL DO JAÍBA - FUNDO JAÍBA

2. REPASSE DE RECURSOS DO TESOUREO ESTADUAL

SUBTOTAL 2

3. RECURSOS RECEBIDOS DE ÓRGÃOS/ENTIDADES DO ORÇAMENTO FISCAL

SUBTOTAL 3

4. REPASSE A ÓRGÃOS ENTIDADES DO ORÇAMENTO FISCAL

SUBTOTAL 4

5. Receita Total (1 + 2 + 3)

2.870.000

6. Receita Disponível (5 - 4)

2.870.000

FUNDO PRÓ-FLORESTA - FUNDO PRÓ-FLORESTA

PROGRAMA DE TRABALHO

Exercício: 2 016

RECURSOS DE TODAS AS FONTES

R\$ 1,00

ÓRGÃO: 1.23.0 - SECRETARIA DE ESTADO DE AGRICULTURA, PECUÁRIA E ABASTECIMENTO - SEAPA

UO: 4.06.1 - FUNDO PRÓ-FLORESTA - FUNDO PRÓ-FLORESTA

ESPECIFICAÇÃO				MOD.	IAG	FONTE	IPU	PESSOAL ENCARGOS SOCIAIS	JUROS ENC. DÍVIDA	OUTRAS DESPESAS CORRENTES	INVESTIMENTOS	INVERSÕES FINANCEIRAS	AMORTIZAÇÃO DA DÍVIDA	TOTAL
18	GESTÃO AMBIENTAL													1.000
18 541	PRESERVAÇÃO E CONSERVAÇÃO AMBIENTAL													1.000
18 541 096	FINANCIAMENTO RURAL E FLORESTAL													1.000
18 541 096 1 047	FUNDO PRÓ-FLORESTA													1.000
<i>LIBERAR RECURSOS FINANCEIROS PARA PEQUENOS PRODUTORES RURAIS E SUAS ASSOCIAÇÕES, DEVIDAMENTE LEGALIZADAS.</i>														
18 541 096 1 047 0001	FUNDO PRÓ-FLORESTA			90	0	60	1					1.000		1.000
<u>Produto</u>	<u>Unid. Medida</u>			<u>Meta.</u>										
FINANCIAMENTO CONCEDIDO/LIBERADO	R\$ MIL			1										
TOTAL												1.000		1.000

RECURSOS FINANCEIROS
FONTE DE RECURSOS E GRUPOS DE DESPESA - FISCAL

Exercício: 2016

R\$ 1,00

ÓRGÃO: 1.23.0 - SECRETARIA DE ESTADO DE AGRICULTURA, PECUÁRIA E ABASTECIMENTO - SEAPA

UO: 4.06.1 - FUNDO PRÓ-FLORESTA - FUNDO PRÓ-FLORESTA

FONTE / GRUPO DESPESA	IPU	IAG	INVERSÕES FINANCEIRAS	Total
RECURSOS DIRETAMENTE ARRECADADOS	1	0	1.000	1.000
	Total		1.000	1.000
Total			1.000	1.000

IPU - IDENTIFICADOR DE PROCEDÊNCIA E USO::

- 1 - RECURSOS RECEBIDOS PARA LIVRE UTILIZAÇÃO
- 2 - RECURSOS RECEBIDOS DE OUTRA UNIDADE ORÇAMENTÁRIA DO ORÇAMENTO FISCAL PARA LIVRE UTILIZAÇÃO
- 3 - RECURSOS RECEBIDOS PARA CONTRAPARTIDA
- 4 - RECURSOS RECEBIDOS PARA EMENDAS DA COMISSÃO DE PARTICIPAÇÃO POPULAR
- 5 - RECURSOS RECEBIDOS PARA BENEFÍCIOS PREVISTOS NO ART.39 DA LC 64/2002
- 6 - RECURSOS RECEBIDOS PARA CONTRAPARTIDA DE OPERAÇÃO DE CRÉDITO
- 7 - RECURSOS RECEBIDOS PARA AUXÍLIOS DOENÇA, FUNERAL, ALIMENTAÇÃO, TRANSPORTE E FARDAMENTO
- 8 - RECURSOS RECEBIDOS PARA EMENDAS PARLAMENTARES
- 9 - RECURSOS RECEBIDOS PARA PRECATÓRIOS E SENTENÇAS JUDICIAIS

IAG - IDENTIFICADOR DE AÇÃO GOVERNAMENTAL

- 0 - AÇÃO DE ACOMPANHAMENTO GERAL
- 1 - AÇÃO DE ACOMPANHAMENTO INTENSIVO

DEMONSTRATIVO DOS RECURSOS FINANCEIROS

Exercício: 2016

R\$ 1,00

ÓRGÃO: 1.23.0 - SECRETARIA DE ESTADO DE AGRICULTURA, PECUÁRIA E ABASTECIMENTO - SEAPA

UO: 4.06.1 - FUNDO PRÓ-FLORESTA - FUNDO PRÓ-FLORESTA

1. RECEITA PRÓPRIA

CÓDIGO	FONTE CLAS.	ESPECIFICAÇÃO	DESDOBRAMENTO	FONTE	CATEGORIA / SUBCATEGORIA
1000.00.00.00		RECEITAS CORRENTES			7.500.000
1600.00.00.00		RECEITAS DE SERVIÇOS			7.500.000
1600.02.00.00		SERVIÇOS FINANCEIROS	7.500.000		
1600.02.01.00	60	SERVIÇOS DE JUROS DE EMPRÉSTIMOS	7.500.000		
2000.00.00.00		RECEITAS DE CAPITAL			12.400.000
2300.00.00.00		AMORTIZAÇÃO DE EMPRÉSTIMOS			12.400.000
2300.80.00.00		AMORTIZAÇÃO DE FINANCIAMENTOS	12.400.000		
2300.80.02.00	60	AMORTIZAÇÃO DE FINANCIAMENTOS DE PROJETOS	12.400.000		
SUBTOTAL 1					19.900.000

DEMONSTRATIVO DOS RECURSOS FINANCEIROS

R\$ 1,00

ÓRGÃO: 1.23.0 - SECRETARIA DE ESTADO DE AGRICULTURA, PECUÁRIA E ABASTECIMENTO - SEAPA

UO: 4.06.1 - FUNDO PRÓ-FLORESTA - FUNDO PRÓ-FLORESTA

2. REPASSE DE RECURSOS DO TESOUREO ESTADUAL

SUBTOTAL 2

3. RECURSOS RECEBIDOS DE ÓRGÃOS/ENTIDADES DO ORÇAMENTO FISCAL

SUBTOTAL 3

4. REPASSE A ÓRGÃOS ENTIDADES DO ORÇAMENTO FISCAL

SUBTOTAL 4

5. Receita Total (1 + 2 + 3)

19.900.000

6. Receita Disponível (5 - 4)

19.900.000

FUNDO ESTADUAL DE DESENVOLVIMENTO RURAL - FUNDERUR

PROGRAMA DE TRABALHO

Exercício: 2 016

RECURSOS DE TODAS AS FONTES

R\$ 1,00

ÓRGÃO: 1.23.0 - SECRETARIA DE ESTADO DE AGRICULTURA, PECUÁRIA E ABASTECIMENTO - SEAPA

UO: 4.17.1 - FUNDO ESTADUAL DE DESENVOLVIMENTO RURAL - FUNDERUR

ESPECIFICAÇÃO		MOD.	IAG	FONTE	IPU	PESSOAL ENCARGOS SOCIAIS	JUROS ENC. DÍVIDA	OUTRAS DESPESAS CORRENTES	INVESTIMENTOS	INVERSÕES FINANCEIRAS	AMORTIZAÇÃO DA DÍVIDA	TOTAL
20	AGRICULTURA											1.000
20 606	EXTENSÃO RURAL											1.000
20 606 096	FINANCIAMENTO RURAL E FLORESTAL											1.000
20 606 096 1 046	FUNDERUR											1.000
<i>LIBERAR RECURSOS FINANCEIROS PARA PEQUENOS PRODUTORES RURAIS E SUAS ASSOCIAÇÕES, DEVIDAMENTE LEGALIZADAS.</i>												
20 606 096 1 046 0001	FUNDERUR	90	0	60	1					1.000		1.000
<u>Produto</u>	<u>Unid. Medida</u>	<u>Meta.</u>										
FINANCIAMENTO CONCEDIDO/LIBERADO	R\$ MIL	1										
TOTAL										1.000		1.000

RECURSOS FINANCEIROS
FONTE DE RECURSOS E GRUPOS DE DESPESA - FISCAL

Exercício: 2016

R\$ 1,00

ÓRGÃO: 1.23.0 - SECRETARIA DE ESTADO DE AGRICULTURA, PECUÁRIA E ABASTECIMENTO - SEAPA

UO: 4.17.1 - FUNDO ESTADUAL DE DESENVOLVIMENTO RURAL - FUNDERUR

FONTE / GRUPO DESPESA	IPU	IAG	INVERSÕES FINANCEIRAS	Total
RECURSOS DIRETAMENTE ARRECADADOS	1	0	1.000	1.000
	Total		1.000	1.000
Total			1.000	1.000

IPU - IDENTIFICADOR DE PROCEDÊNCIA E USO::

- 1 - RECURSOS RECEBIDOS PARA LIVRE UTILIZAÇÃO
- 2 - RECURSOS RECEBIDOS DE OUTRA UNIDADE ORÇAMENTÁRIA DO ORÇAMENTO FISCAL PARA LIVRE UTILIZAÇÃO
- 3 - RECURSOS RECEBIDOS PARA CONTRAPARTIDA
- 4 - RECURSOS RECEBIDOS PARA EMENDAS DA COMISSÃO DE PARTICIPAÇÃO POPULAR
- 5 - RECURSOS RECEBIDOS PARA BENEFÍCIOS PREVISTOS NO ART.39 DA LC 64/2002
- 6 - RECURSOS RECEBIDOS PARA CONTRAPARTIDA DE OPERAÇÃO DE CRÉDITO
- 7 - RECURSOS RECEBIDOS PARA AUXÍLIOS DOENÇA, FUNERAL, ALIMENTAÇÃO, TRANSPORTE E FARDAMENTO
- 8 - RECURSOS RECEBIDOS PARA EMENDAS PARLAMENTARES
- 9 - RECURSOS RECEBIDOS PARA PRECATÓRIOS E SENTENÇAS JUDICIAIS

IAG - IDENTIFICADOR DE AÇÃO GOVERNAMENTAL

- 0 - AÇÃO DE ACOMPANHAMENTO GERAL
- 1 - AÇÃO DE ACOMPANHAMENTO INTENSIVO

DEMONSTRATIVO DOS RECURSOS FINANCEIROS

Exercício: 2016

R\$ 1,00

ÓRGÃO: 1.23.0 - SECRETARIA DE ESTADO DE AGRICULTURA, PECUÁRIA E ABASTECIMENTO - SEAPA

UO: 4.17.1 - FUNDO ESTADUAL DE DESENVOLVIMENTO RURAL - FUNDERUR

1. RECEITA PRÓPRIA

CÓDIGO	FONTE CLAS.	ESPECIFICAÇÃO	DESDOBRAMENTO	FONTE	CATEGORIA / SUBCATEGORIA
1000.00.00.00		RECEITAS CORRENTES			1.000
1600.00.00.00		RECEITAS DE SERVIÇOS			1.000
1600.02.00.00		SERVIÇOS FINANCEIROS	1.000		
1600.02.01.00	60	SERVIÇOS DE JUROS DE EMPRÉSTIMOS	1.000		
2000.00.00.00		RECEITAS DE CAPITAL			1.000
2300.00.00.00		AMORTIZAÇÃO DE EMPRÉSTIMOS			1.000
2300.80.00.00		AMORTIZAÇÃO DE FINANCIAMENTOS	1.000		
2300.80.02.00	60	AMORTIZAÇÃO DE FINANCIAMENTOS DE PROJETOS	1.000		
SUBTOTAL 1					2.000

DEMONSTRATIVO DOS RECURSOS FINANCEIROS

R\$ 1,00

ÓRGÃO: 1.23.0 - SECRETARIA DE ESTADO DE AGRICULTURA, PECUÁRIA E ABASTECIMENTO - SEAPA

UO: 4.17.1 - FUNDO ESTADUAL DE DESENVOLVIMENTO RURAL - FUNDERUR

2. REPASSE DE RECURSOS DO TESOIRO ESTADUAL

SUBTOTAL 2

3. RECURSOS RECEBIDOS DE ÓRGÃOS/ENTIDADES DO ORÇAMENTO FISCAL

SUBTOTAL 3

4. REPASSE A ÓRGÃOS ENTIDADES DO ORÇAMENTO FISCAL

SUBTOTAL 4

5. Receita Total (1 + 2 + 3)

2.000

6. Receita Disponível (5 - 4)

2.000

FUNDO ESTADUAL DO CAFÉ - FECAFÉ

PROGRAMA DE TRABALHO

Exercício: 2 016

RECURSOS DE TODAS AS FONTES

R\$ 1,00

ÓRGÃO: 1.23.0 - SECRETARIA DE ESTADO DE AGRICULTURA, PECUÁRIA E ABASTECIMENTO - SEAPA

UO: 4.58.1 - FUNDO ESTADUAL DO CAFÉ - FECAFÉ

ESPECIFICAÇÃO				MOD.	IAG	FONTE	IPU	PESSOAL ENCARGOS SOCIAIS	JUROS ENC. DÍVIDA	OUTRAS DESPESAS CORRENTES	INVESTIMENTOS	INVERSÕES FINANCEIRAS	AMORTIZAÇÃO DA DÍVIDA	TOTAL
20			AGRICULTURA											1.050
20	608		PROMOÇÃO DA PRODUÇÃO AGROPECUÁRIA											1.050
20	608	218	APOIO A CADEIA PRODUTIVA DO CAFÉ											1.050
20	608	218	4 673											1.050
<i>FINANCIAR CAFEICULTORES - PESSOAS FÍSICAS OU JURÍDICAS, SUAS ASSOCIAÇÕES E COOPERATIVAS E EMPRESAS DA CADEIA PRODUTIVA -, BEM COMO REALIZAR O DIAGNÓSTICO DA PRODUÇÃO CAFEIEIRA NO ESTADO, ENTRE OUTROS OBJETIVOS DO FUNDO ESTADUAL DO CAFÉ - FECAFÉ.</i>														
20	608	218	4 673 0001											1.050
				50	0	10	1			1.050				1.050
<u>Produto</u>			<u>Unid. Medida</u>				<u>Meta.</u>							
FINANCIAMENTO CONCEDIDO/LIBERADO			R\$ MIL				1							
TOTAL										1.050				1.050

RECURSOS FINANCEIROS
FONTE DE RECURSOS E GRUPOS DE DESPESA - FISCAL

Exercício: 2016

R\$ 1,00

ÓRGÃO: 1.23.0 - SECRETARIA DE ESTADO DE AGRICULTURA, PECUÁRIA E ABASTECIMENTO - SEAPA

UO: 4.58.1 - FUNDO ESTADUAL DO CAFÉ - FECAFÉ

FONTE / GRUPO DESPESA	IPU	IAG	OUTRAS DESPESAS CORRENTES	Total
RECURSOS ORDINÁRIOS	1	0	1.050	1.050
	Total		1.050	1.050
Total			1.050	1.050

IPU - IDENTIFICADOR DE PROCEDÊNCIA E USO::

- 1 - RECURSOS RECEBIDOS PARA LIVRE UTILIZAÇÃO
- 2 - RECURSOS RECEBIDOS DE OUTRA UNIDADE ORÇAMENTÁRIA DO ORÇAMENTO FISCAL PARA LIVRE UTILIZAÇÃO
- 3 - RECURSOS RECEBIDOS PARA CONTRAPARTIDA
- 4 - RECURSOS RECEBIDOS PARA EMENDAS DA COMISSÃO DE PARTICIPAÇÃO POPULAR
- 5 - RECURSOS RECEBIDOS PARA BENEFÍCIOS PREVISTOS NO ART.39 DA LC 64/2002
- 6 - RECURSOS RECEBIDOS PARA CONTRAPARTIDA DE OPERAÇÃO DE CRÉDITO
- 7 - RECURSOS RECEBIDOS PARA AUXÍLIOS DOENÇA, FUNERAL, ALIMENTAÇÃO, TRANSPORTE E FARDAMENTO
- 8 - RECURSOS RECEBIDOS PARA EMENDAS PARLAMENTARES
- 9 - RECURSOS RECEBIDOS PARA PRECATÓRIOS E SENTENÇAS JUDICIAIS

IAG - IDENTIFICADOR DE AÇÃO GOVERNAMENTAL

- 0 - AÇÃO DE ACOMPANHAMENTO GERAL
- 1 - AÇÃO DE ACOMPANHAMENTO INTENSIVO

DEMONSTRATIVO DOS RECURSOS FINANCEIROS

Exercício: 2016

R\$ 1,00

ÓRGÃO: 1.23.0 - SECRETARIA DE ESTADO DE AGRICULTURA, PECUÁRIA E ABASTECIMENTO - SEAPA

UO: 4.58.1 - FUNDO ESTADUAL DO CAFÉ - FECAFÉ

1. RECEITA PRÓPRIA

CÓDIGO	FONTE CLAS.	ESPECIFICAÇÃO	DESDOBRAMENTO	FONTE	CATEGORIA / SUBCATEGORIA
			0	0	0
SUBTOTAL 1					0

DEMONSTRATIVO DOS RECURSOS FINANCEIROS

R\$ 1,00

ÓRGÃO: 1.23.0 - SECRETARIA DE ESTADO DE AGRICULTURA, PECUÁRIA E ABASTECIMENTO - SEAPA**UO:** 4.58.1 - FUNDO ESTADUAL DO CAFÉ - FECAFÉ

2. REPASSE DE RECURSOS DO TESOUREO ESTADUAL	ORDINÁRIO	VINCULADO	TOTAL
<i>DESPESAS CORRENTES</i>	1.050	0	1.050
SUBTOTAL 2	1.050	0	1.050
3. RECURSOS RECEBIDOS DE ÓRGÃOS/ENTIDADES DO ORÇAMENTO FISCAL			
SUBTOTAL 3			
4. REPASSE A ÓRGÃOS ENTIDADES DO ORÇAMENTO FISCAL			
SUBTOTAL 4			
5. Receita Total (1 + 2 + 3)			1.050
6. Receita Disponível (5 - 4)			1.050

POLÍCIA MILITAR DO ESTADO DE MINAS GERAIS - PMMG

PROGRAMA DE TRABALHO

Exercício: 2 016

RECURSOS DE TODAS AS FONTES

R\$ 1,00

ÓRGÃO: 1.25.0 - POLÍCIA MILITAR DO ESTADO DE MINAS GERAIS - PMMG

UO: 1.25.1 - POLÍCIA MILITAR DO ESTADO DE MINAS GERAIS - PMMG

ESPECIFICAÇÃO	MOD.	IAG	FONTE	IPU	PESSOAL ENCARGOS SOCIAIS	JUROS ENC. DÍVIDA	OUTRAS DESPESAS CORRENTES	INVESTIMENTOS	INVERSÕES FINANCEIRAS	AMORTIZAÇÃO DA DÍVIDA	TOTAL
06 SEGURANÇA PÚBLICA											9.945.051.938
06 122 ADMINISTRAÇÃO GERAL											4.556.735.694
06 122 701 APOIO À ADMINISTRAÇÃO PÚBLICA											4.556.735.694
06 122 701 2 001 DIREÇÃO SUPERIOR											1.401.000
<i>DEFINIR, COORDENAR E SUPERVISIONAR, NO ÂMBITO ORGANIZACIONAL INTERNO E/OU SETORIAL, AÇÕES VISANDO AO CUMPRIMENTO DAS ATRIBUIÇÕES INSTITUCIONAIS.</i>											
06 122 701 2 001 0001 DIREÇÃO SUPERIOR											1.401.000
	90	0	10	1			1.401.000				1.401.000
<u>Produto</u>											<u>Meta.</u>
AÇÃO DE GESTÃO INSTITUCIONAL SUPERIOR REALIZADA											1
06 122 701 2 002 PLANEJAMENTO, GESTÃO E FINANÇAS											7.000.000
<i>COORDENAR, IMPLEMENTAR E AVALIAR AS AÇÕES DE PLANEJAMENTO, GESTÃO E FINANÇAS, EXECUTANDO OS SERVIÇOS DE APOIO E SUPORTE TÉCNICO-ADMINISTRATIVO NECESSÁRIOS AO CUMPRIMENTO DAS ATRIBUIÇÕES INSTITUCIONAIS.</i>											
06 122 701 2 002 0001 PLANEJAMENTO, GESTÃO E FINANÇAS											7.000.000
	90	0	10	1			7.000.000				7.000.000
<u>Produto</u>											<u>Meta.</u>
AÇÃO DE APOIO À GESTÃO INSTITUCIONAL REALIZADA											1
06 122 701 2 063 AUXÍLIOS CONCEDIDOS A SERVIDORES DA POLÍCIA MILITAR											75.000.000
<i>VIABILIZAR O PAGAMENTO DE AUXÍLIOS TRANSPORTE, ALIMENTAÇÃO, FUNERAL, INDENIZAÇÃO SECURITÁRIA E FARDAMENTO</i>											
06 122 701 2 063 0001 AUXÍLIOS CONCEDIDOS A SERVIDORES DA POLÍCIA MILITAR											75.000.000
	90	0	10	7			75.000.000				75.000.000
<u>Produto</u>											<u>Meta.</u>
AUXÍLIO CONCEDIDO											45.462

PROGRAMA DE TRABALHO

Exercício: 2 016

RECURSOS DE TODAS AS FONTES

R\$ 1,00

ÓRGÃO: 1.25.0 - POLÍCIA MILITAR DO ESTADO DE MINAS GERAIS - PMMG

UO: 1.25.1 - POLÍCIA MILITAR DO ESTADO DE MINAS GERAIS - PMMG

ESPECIFICAÇÃO	MOD.	IAG	FONTE	IPU	PESSOAL ENCARGOS SOCIAIS	JUROS ENC. DÍVIDA	OUTRAS DESPESAS CORRENTES	INVESTIMENTOS	INVERSÕES FINANCEIRAS	AMORTIZAÇÃO DA DÍVIDA	TOTAL
06 122 701 2 417 REMUNERAÇÃO DE PESSOAL ATIVO E ENCARGOS SOCIAIS											4.473.334.694
<i>VIABILIZAR A REMUNERAÇÃO DE PESSOAL ATIVO DO ESTADO E PAGAMENTO DOS RESPECTIVOS ENCARGOS SOCIAIS E AUXÍLIOS, CONFERINDO CONDIÇÕES ADEQUADAS AO CUMPRIMENTO DAS ATRIBUIÇÕES INSTITUCIONAIS.</i>											
06 122 701 2 417 0001 REMUNERAÇÃO DE PESSOAL ATIVO E ENCARGOS SOCIAIS											4.473.334.694
	90	0	10	1	3.660.771.247		1.000				3.660.772.247
	90	0	82	1	51.979.794						51.979.794
	91	0	10	1	760.582.653						760.582.653
<u>Produto</u>											
PESSOA REMUNERADA											47.634
<u>Unid. Medida</u>											
UNIDADE											
<u>Meta</u>											
06 126 TECNOLOGIA DA INFORMAÇÃO											14.278.190
06 126 110 POLICIA OSTENSIVA											14.178.190
06 126 110 1 069 DISSEMINAÇÃO DE ACESSO AOS SISTEMAS DE INFORMAÇÃO											14.178.190
<i>MANTER E CUSTEAR OS ACESSOS EM CONDIÇÕES ADEQUADAS AOS SISTEMAS DE INFORMAÇÃO PELAS UNIDADES OPERACIONAIS DA PMMG, COM VISTAS À MELHORIA E AGILIDADE NO REGISTRO E NA CONSULTA DE DADOS.</i>											
06 126 110 1 069 0001 DISSEMINAÇÃO DE ACESSO AOS SISTEMAS DE INFORMAÇÃO											14.178.190
	90	0	10	1			14.178.190				14.178.190
<u>Produto</u>											
MUNICÍPIO COM SISTEMA DE INFORMAÇÃO ACESSADO											804
<u>Unid. Medida</u>											
MUNICÍPIO											
<u>Meta</u>											
06 126 205 GESTÃO INTEGRADA DE DEFESA SOCIAL											100.000
06 126 205 1 145 PROJETO IMPLANTAÇÃO DE VIDEOMONITORAMENTO (OLHO VIVO)											100.000
<i>CONSISTE NA PRESENÇA REAL E POTENCIAL DA PMMG NOS LOCAIS PÚBLICOS, POR MEIO DO SISTEMA DE MONITORAMENTO COM A UTILIZAÇÃO DE CÂMERAS DE VÍDEO INSTALADAS EM PONTOS ESTRATÉGICOS DE GRANDE INCIDÊNCIA CRIMINAL OU DE INTERESSE PARA A SEGURANÇA PÚBLICA. FUNCIONA POR INTERMÉDIO DE OBSERVAÇÃO PERMANENTE DE FORMA A AUMENTAR A EFICIÊNCIA E EFICÁCIA DO POLICIAMENTO PREVENTIVO. POSSIBILITA O AUMENTO DA SENSAÇÃO DE SEGURANÇA E A REDUÇÃO DOS ÍNDICES DE VIOLÊNCIA E CRIMINALIDADE, EM ESPECIAL CONTRA O PATRIMÔNIO</i>											
06 126 205 1 145 0001 PROJETO IMPLANTAÇÃO DE VIDEOMONITORAMENTO (OLHO VIVO)											100.000
	90	1	10	1			100.000				100.000

PROGRAMA DE TRABALHO

Exercício: 2 016

RECURSOS DE TODAS AS FONTES

R\$ 1,00

ÓRGÃO: 1.25.0 - POLÍCIA MILITAR DO ESTADO DE MINAS GERAIS - PMMG

UO: 1.25.1 - POLÍCIA MILITAR DO ESTADO DE MINAS GERAIS - PMMG

ESPECIFICAÇÃO			MOD.	IAG	FUNTE	IPU	PESSOAL ENCARGOS SOCIAIS	JUROS ENC. DÍVIDA	OUTRAS DESPESAS CORRENTES	INVESTIMENTOS	INVERSÕES FINANCEIRAS	AMORTIZAÇÃO DA DÍVIDA	TOTAL
<u>Produto</u>	<u>Unid. Medida</u>	<u>Meta.</u>											
MUNICÍPIO ATENDIDO	MUNICÍPIO	1											
06 128	FORMAÇÃO DE RECURSOS HUMANOS												2.000.000
06 128 123	EDUCAÇÃO PROFISSIONAL DE SEGURANÇA PÚBLICA												2.000.000
06 128 123 2 065	EDUCAÇÃO PROFISSIONAL DE SEGURANÇA PÚBLICA												2.000.000
<i>CAPACITAR, FORMAR, QUALIFICAR, ATUALIZAR, APERFEIÇOAR E REFORÇAR OS CONHECIMENTOS INDISPENSÁVEIS AO MILITAR, ASSEGURANDO A SUA HABILITAÇÃO PARA A EXECUÇÃO DAS DIVERSAS ATIVIDADES DE POLICIAMENTO OSTENSIVO E DE PRESERVAÇÃO DA ORDEM PÚBLICA.</i>													
06 128 123 2 065 0001	EDUCAÇÃO PROFISSIONAL DE SEGURANÇA PÚBLICA		90	0	10	1			1.150.000				2.000.000
			91	0	10	1			850.000				850.000
<u>Produto</u>	<u>Unid. Medida</u>	<u>Meta.</u>											
MILITAR CAPACITADO	UNIDADE	15.000											
06 181	POLICIAMENTO												243.494.966
06 181 110	POLICIA OSTENSIVA												243.164.966
06 181 110 1 063	FISCALIZAÇÃO SANITÁRIA DE TRÂNSITO												1.000.000
<i>APOIAR A FISCALIZAÇÃO DO TRÂNSITO DE PRODUTOS DE ORIGEM ANIMAL, VEGETAL, SEUS PRODUTOS E SUBPRODUTOS, AGROTÓXICOS E PRODUTOS VETERINÁRIOS REALIZADA PELO IMA, QUE VISA A CONFERÊNCIA DOS DOCUMENTOS SANITÁRIOS OBRIGATÓRIOS NO SENTIDO DE COIBIR AS FRAUDES, AS FALSIFICAÇÕES E ADULTERAÇÕES NOS DOCUMENTOS SANITÁRIOS E EVITAR O COMÉRCIO DOS PRODUTOS CLANDESTINOS E DE MÁ QUALIDADE. CONTRIBUINDO COM ISSO, PARA A MELHORIA DOS PROGRAMAS DE VIGILÂNCIA SANITÁRIA ANIMAL E VEGETAL DO ESTADO.</i>													
06 181 110 1 063 0001	FISCALIZAÇÃO SANITÁRIA DE TRÂNSITO		90	0	60	2			1.000.000				1.000.000
<u>Produto</u>	<u>Unid. Medida</u>	<u>Meta.</u>											
OPERAÇÃO REALIZADA	OPERAÇÃO	80											
06 181 110 1 067	POLÍCIA PARA CIDADANIA												100.000
<i>ESTRUTURAR O PROJETO POLÍCIA PARA A CIDADANIA, POR MEIO DA FILOSOFIA DE POLÍCIA COMUNITÁRIA, DIREITOS HUMANOS E PREVENÇÃO ÀS DROGAS, COM O ENVOLVIMENTO DA COMUNIDADE PARA RESOLVER OS PROBLEMAS LOCAIS DE SEGURANÇA PÚBLICA.</i>													
06 181 110 1 067 0001	POLÍCIA PARA CIDADANIA												100.000

PROGRAMA DE TRABALHO

Exercício: 2 016

RECURSOS DE TODAS AS FONTES

R\$ 1,00

ÓRGÃO: 1.25.0 - POLÍCIA MILITAR DO ESTADO DE MINAS GERAIS - PMMG

UO: 1.25.1 - POLÍCIA MILITAR DO ESTADO DE MINAS GERAIS - PMMG

ESPECIFICAÇÃO	MOD.	IAG	FONTE	IPU	PESSOAL ENCARGOS SOCIAIS	JUROS ENC. DÍVIDA	OUTRAS DESPESAS CORRENTES	INVESTIMENTOS	INVERSÕES FINANCEIRAS	AMORTIZAÇÃO DA DÍVIDA	TOTAL
	90	0	10	1			100.000				100.000
<u>Produto</u>											
<u>Unid. Medida</u>											
<u>Meta</u>											
POLICIAL CAPACITADO											1.586
06 181 110 2 076											20.321.810
MANUTENÇÃO E AMPLIAÇÃO DOS SISTEMAS DE TECNOLOGIA DA INFORMAÇÃO E TELECOMUNICAÇÃO											
<i>MANTER, AMPLIAR E MODERNIZAR OS SISTEMAS E A INFRAESTRUTURA DE TELECOMUNICAÇÕES E DE INFORMÁTICA, PROMOVENDO O ACESSO EM CONDIÇÕES ADEQUADAS AOS SISTEMAS DE INFORMAÇÃO, COM VISTAS À MELHORIA E AGILIDADE NO REGISTRO E NA CONSULTA DE DADOS, BEM COMO PERMITIR A FLUIDEZ DAS COMUNICAÇÕES OPERACIONAIS E ADMINISTRATIVAS CAPAZES DE GARANTIR A NECESSÁRIA E OPORTUNA RESPOSTA AOS ANSEIOS DA SOCIEDADE POR SEGURANÇA PÚBLICA.</i>											
06 181 110 2 076 0001											20.321.810
MANUTENÇÃO E AMPLIAÇÃO DOS SISTEMAS DE TECNOLOGIA DA INFORMAÇÃO E TELECOMUNICAÇÃO	90	0	10	1			20.321.810				20.321.810
<u>Produto</u>											
<u>Unid. Medida</u>											
<u>Meta</u>											
SERVIÇO DE GESTÃO DE TECNOLOGIA DE INFORMAÇÃO E TELECOMUNICAÇÃO REALIZADO											1
06 181 110 4 246											99.970.940
LOCAÇÃO DE VIATURAS											
<i>CONTRATAÇÃO DE SERVIÇO DE LOCAÇÃO, GESTÃO, MANUTENÇÃO E SUPORTE DE VEÍCULOS AUTOMOTORES COM RÁDIOS MÓVEIS.</i>											
06 181 110 4 246 0001											99.970.940
LOCAÇÃO DE VIATURAS	90	1	10	1			99.970.940				99.970.940
<u>Produto</u>											
<u>Unid. Medida</u>											
<u>Meta</u>											
VEÍCULO MANTIDO/ADQUIRIDO											2.350
06 181 110 4 253											5.600.000
POLICIAMENTO OSTENSIVO DE MEIO AMBIENTE											
<i>REALIZAR PATRULHAMENTOS URBANOS E RURAIS, VISANDO A PREVINIR E COIBIR A DEGRADAÇÃO AMBIENTAL DECORRENTE DAS ATIVIDADES HUMANAS, DESENCADEANDO AÇÕES E OPERAÇÕES QUE COMBATAM OS CRIMES E INFRAÇÕES AMBIENTAIS, BEM COMO DESENVOLVER A EDUCAÇÃO AMBIENTAL.</i>											
06 181 110 4 253 0001											5.600.000
POLICIAMENTO OSTENSIVO DE MEIO AMBIENTE	90	0	10	1			600.000				600.000
	90	0	52	2			3.000.000	2.000.000			5.000.000

PROGRAMA DE TRABALHO

Exercício: 2 016

RECURSOS DE TODAS AS FONTES

R\$ 1,00

ÓRGÃO: 1.25.0 - POLÍCIA MILITAR DO ESTADO DE MINAS GERAIS - PMMG

UO: 1.25.1 - POLÍCIA MILITAR DO ESTADO DE MINAS GERAIS - PMMG

ESPECIFICAÇÃO			MOD.	IAG	FONTE	IPU	PESSOAL ENCARGOS SOCIAIS	JUROS ENC. DÍVIDA	OUTRAS DESPESAS CORRENTES	INVESTIMENTOS	INVERSÕES FINANCEIRAS	AMORTIZAÇÃO DA DÍVIDA	TOTAL
<u>Produto</u>	<u>Unid. Medida</u>	<u>Meta.</u>											
OPERAÇÃO REALIZADA	OPERAÇÃO	110.347											
06 181 110 4 255	POLICIAMENTO OSTENSIVO DE TRÂNSITO												26.559.954
<i>PATRULHAR AS RODOVIAS ESTADUAIS, FEDERAIS DELEGADAS E LOGRADOUROS PÚBLICOS, FISCALIZANDO O TRÂNSITO E PREVENINDO ACIDENTES, BEM COMO DESENVOLVENDO OPERAÇÕES DE PREVENÇÃO E REPRESSÃO QUE BUSQUEM OS OBJETIVOS PROPOSTOS, ATUANDO NA REDUÇÃO E PREVENÇÃO AO CRIME EM GERAL.</i>													
06 181 110 4 255 0001	POLICIAMENTO OSTENSIVO DE TRÂNSITO		90	0	10	1			1.000.000				26.559.954
			90	0	73	1			5.000.000	5.000.000			10.000.000
			90	0	82	1			5.559.954				5.559.954
			90	0	83	2			10.000.000				10.000.000
<u>Produto</u>	<u>Unid. Medida</u>	<u>Meta.</u>											
OPERAÇÃO REALIZADA	OPERAÇÃO	218.676											
06 181 110 4 271	POLICIAMENTO OSTENSIVO GERAL												84.637.883
<i>EXERCER O PODER DE POLÍCIA OSTENSIVA, COM A FINALIDADE DE PREVENIR OU INIBIR ATOS ANTI-SOCIAIS, INCLUSIVE POR MEIO DO MONITORAMENTO DE PONTOS ESTRATÉGICOS E DE GRANDE INCIDÊNCIA CRIMINAL, ATUANDO PREVENTIVA E REPREENSIVAMENTE NA RESTAURAÇÃO DA ORDEM PÚBLICA, ADOTANDO MEDIDAS DE PROTEÇÃO E SOCORRO COMUNITÁRIOS OU ATUANDO EM APOIO AOS ÓRGÃOS DA ADMINISTRAÇÃO PÚBLICA, NO EXERCÍCIO DO PODER DE POLÍCIA QUE LHEZ COUBER.</i>													
06 181 110 4 271 0001	POLICIAMENTO OSTENSIVO GERAL		90	0	10	1			64.727.630				84.637.883
			90	0	24	1			1.725.796	631.092			2.356.888
			90	0	45	1			177.005				177.005
			90	0	60	1			8.362.890	1.000			8.363.890
			90	0	70	1			4.598.037	4.076.933			8.674.970
			90	0	77	2			337.500				337.500
<u>Produto</u>	<u>Unid. Medida</u>	<u>Meta.</u>											
OPERAÇÃO REALIZADA	OPERAÇÃO	1.419.790											

PROGRAMA DE TRABALHO

Exercício: 2 016

RECURSOS DE TODAS AS FONTES

R\$ 1,00

ÓRGÃO: 1.25.0 - POLÍCIA MILITAR DO ESTADO DE MINAS GERAIS - PMMG

UO: 1.25.1 - POLÍCIA MILITAR DO ESTADO DE MINAS GERAIS - PMMG

ESPECIFICAÇÃO	MOD.	IAG	FONTE	IPU	PESSOAL ENCARGOS SOCIAIS	JUROS ENC. DÍVIDA	OUTRAS DESPESAS CORRENTES	INVESTIMENTOS	INVERSÕES FINANCEIRAS	AMORTIZAÇÃO DA DÍVIDA	TOTAL
06 181 110 4 314 COMUNICAÇÃO ORGANIZACIONAL											100.000
<i>GERIR OPERAÇÕES POLICIAIS MILITARES DE PROPAGANDA E CONTRAPROPAGANDA PARA PREVENIR CONTRAVENÇÕES PENAIS E O MEDO DO CRIME, GARANTIR O ACESSO AMPLO DA SOCIEDADE ÀS INFORMAÇÕES PÚBLICAS, ALÉM DE COORDENAR PROCESSOS PARA OTIMIZAR A COMUNICAÇÃO INTERNA.</i>											
06 181 110 4 314 0001 COMUNICAÇÃO ORGANIZACIONAL											100.000
	90	0	10	1			100.000				100.000
<u>Produto</u>											<u>Meta.</u>
PLANO DE COMUNICAÇÃO E MARKETING ELABORADO E IMPLANTADO											1
06 181 110 4 552 POLICIAMENTO DE radiopatrulhamento aéreo											4.874.379
<i>POTENCIALIZAR O EXERCÍCIO DO PODER DE POLÍCIA OSTENSIVA, POR MEIO DA EXECUÇÃO DA ATIVIDADE AÉREA, AO OFERECER PRONTA RESPOSTA FRENTE ÀS AÇÕES CRIMINOSAS, POR MEIO DA INTEGRAÇÃO AR X SOLO, COM O INTUITO DE PREVENIR OU INIBIR ATOS ANTI-SOCIAIS. ATUA NAS AÇÕES PREVENTIVAS, DE SOCORRO, ASSISTENCIAIS E RECUPERATIVAS NO CAMPO DA DEFESA CIVIL E SOCORROS DE URGÊNCIA. ADOTA MEDIDAS PARA O PLANEJAMENTO E EXECUÇÃO DAS OPERAÇÕES DE FISCALIZAÇÃO AMBIENTAL E PARA O COMBATE A INCÊNDIOS FLORESTAIS.</i>											
06 181 110 4 552 0001 POLICIAMENTO DE radiopatrulhamento aéreo											4.874.379
	90	0	10	1			4.874.379				4.874.379
<u>Produto</u>											<u>Meta.</u>
MISSÃO REALIZADA											2.600
06 181 133 ASSISTÊNCIA AO MILITAR											130.000
06 181 133 2 073 ASSISTÊNCIA E PROMOÇÃO SOCIAL DA POLÍCIA MILITAR											130.000
<i>PROMOVER ATIVIDADES E PROJETOS SOCIAIS QUE VISEM A VALORIZAÇÃO POLICIAL MILITAR E SUA FAMÍLIA PROPICIANDO A SUA MOTIVAÇÃO, INCENTIVO E PROTEÇÃO, FACE A SUA MISSÃO INSTITUCIONAL DE ENFRENTAMENTO A CRIMINALIDADE CRESCENTE.</i>											
06 181 133 2 073 0001 ASSISTÊNCIA E PROMOÇÃO SOCIAL DA POLÍCIA MILITAR											130.000
	90	0	10	1			130.000				130.000
<u>Produto</u>											<u>Meta.</u>
MILITAR ASSISTIDO											23.615
06 181 203 PREVENÇÃO SOCIAL À CRIMINALIDADE											100.000

PROGRAMA DE TRABALHO

Exercício: 2 016

RECURSOS DE TODAS AS FONTES

R\$ 1,00

ÓRGÃO: 1.25.0 - POLÍCIA MILITAR DO ESTADO DE MINAS GERAIS - PMMG

UO: 1.25.1 - POLÍCIA MILITAR DO ESTADO DE MINAS GERAIS - PMMG

ESPECIFICAÇÃO	MOD.	IAG	FONTE	IPU	PESSOAL ENCARGOS SOCIAIS	JUROS ENC. DÍVIDA	OUTRAS DESPESAS CORRENTES	INVESTIMENTOS	INVERSÕES FINANCEIRAS	AMORTIZAÇÃO DA DÍVIDA	TOTAL
06 181 203 1 140 GRUPOS ESPECIALIZADOS EM POLICIAMENTO EM ÁREAS DE RISCO GEPAR											100.000
<i>REDUZIR A INCIDÊNCIA DE HOMICÍDIOS EM ÁREAS DE RISCO DO ESTADO DE MINAS GERAIS, POR MEIO DA ESTRUTURAÇÃO DOS GRUPOS ESPECIALIZADOS EM POLICIAMENTO EM ÁREAS DE RISCO - GEPAR.</i>											
06 181 203 1 140 0001 GRUPOS ESPECIALIZADOS EM POLICIAMENTO EM ÁREAS DE RISCO GEPAR											100.000
	90	0	10	1			100.000				100.000
<u>Produto</u>											<u>Meta.</u>
GEPAR - GRUPO ESPECIALIZADO EM POLICIAMENTO EM ÁREA DE RISCO ESTRUTURADO											1
06 181 213 CONVIVÊNCIA DEMOCRÁTICA											100.000
06 181 213 1 167 SEGURANÇA ESCOLAR											100.000
<i>INCREMENTAR AÇÕES DE PREVENÇÃO CRIMINAL NAS COMUNIDADES ESCOLARES DAS REDES PÚBLICAS E PARTICULARES DO ESTADO, POR INTERMÉDIO DA PROMOÇÃO DA CIDADANIA E DOS DIREITOS HUMANOS, DESENVOLVIMENTO DE PROJETOS E PROGRAMAS DE PREVENÇÃO ALICERÇADOS NO PROTAGONISMO INFANTO-JUVENIL, NA PREVENÇÃO AO CONSUMO E TRÁFICO DE DROGAS, NA FILOSOFIA DE DIREITOS HUMANOS, DE FORMA ORIENTADA À SOLUÇÃO DE PROBLEMAS DE SEGURANÇA EM ESCOLAS, NUM ESFORÇO COOPERATIVO ENTRE A POLÍCIA MILITAR, FAMÍLIA E A ESCOLA.</i>											
06 181 213 1 167 0001 SEGURANÇA ESCOLAR											100.000
	90	1	10	1			100.000				100.000
<u>Produto</u>											<u>Meta.</u>
CURSO OFERTADO											200.000
06 272 PREVIDÊNCIA DO REGIME ESTATUTÁRIO											5.128.543.088
06 272 702 OBRIGAÇÕES ESPECIAIS											5.128.543.088
06 272 702 7 007 PROVENTOS DE INATIVOS MILITARES											5.128.543.088
<i>ATENDER AO PAGAMENTO DE PROVENTOS DE INATIVOS MILITARES DA RESERVA E REFORMADOS, TENDO EM CONTA A PROTEÇÃO DA SAÚDE E A MANUTENÇÃO DA QUALIDADE DE VIDA DAQUELES QUE PREENCHERAM OS REQUISITOS CONSTITUCIONAIS E LEGAIS RELATIVOS À INATIVIDADE.</i>											
06 272 702 7 007 0001 PROVENTOS DE INATIVOS MILITARES											5.128.543.088
	90	0	10	1	3.854.874.881						3.854.874.881
	90	0	30	1	153.125.616						153.125.616
	90	0	75	1	321.518.391						321.518.391
	91	0	10	1	799.024.200						799.024.200

PROGRAMA DE TRABALHO

Exercício: 2 016

RECURSOS DE TODAS AS FONTES

R\$ 1,00

ÓRGÃO: 1.25.0 - POLÍCIA MILITAR DO ESTADO DE MINAS GERAIS - PMMG

UO: 1.25.1 - POLÍCIA MILITAR DO ESTADO DE MINAS GERAIS - PMMG

ESPECIFICAÇÃO			MOD.	IAG	FONTE	IPU	PESSOAL ENCARGOS SOCIAIS	JUROS ENC. DÍVIDA	OUTRAS DESPESAS CORRENTES	INVESTIMENTOS	INVERSÕES FINANCEIRAS	AMORTIZAÇÃO DA DÍVIDA	TOTAL
<u>Produto</u>	<u>Unid. Medida</u>	<u>Meta.</u>											
PROVENTO PAGO	PROVENTO	29.555											
10	SAÚDE												3.000
10 302	ASSISTÊNCIA HOSPITALAR E AMBULATORIAL												3.000
10 302 133	ASSISTÊNCIA AO MILITAR												3.000
10 302 133 2 071	ASSISTÊNCIA MÉDICA E PSICOLÓGICA DA POLÍCIA MILITAR												2.000
<i>PROMOVER AS CONDIÇÕES BÁSICAS DE SAÚDE POR MEIO DA ASSISTÊNCIA MÉDICA E PSICOLÓGICA QUE VISEM VALORIZAR O MILITAR E A SUA FAMÍLIA.</i>													
10 302 133 2 071 0001	ASSISTÊNCIA MÉDICA E PSICOLÓGICA DA POLÍCIA MILITAR												2.000
			90	0	10	1			1.000				1.000
			90	0	60	1			1.000				1.000
<u>Produto</u>	<u>Unid. Medida</u>	<u>Meta.</u>											
ATENDIMENTO MÉDICO/PSICOLÓGICO REALIZADO	UNIDADE	1.388.430											
10 302 133 2 072	ASSITÊNCIA ODONTOLÓGICA DA POLÍCIA MILITAR												1.000
<i>PROMOVER AS CONDIÇÕES BÁSICAS DE SAÚDE, POR MEIO DA ASSISTÊNCIA ODONTOLÓGICA, QUE VISEM VALORIZAR O MILITAR E A SUA FAMÍLIA.</i>													
10 302 133 2 072 0001	ASSITÊNCIA ODONTOLÓGICA DA POLÍCIA MILITAR												1.000
			90	0	60	1			1.000				1.000
<u>Produto</u>	<u>Unid. Medida</u>	<u>Meta.</u>											
ATENDIMENTO ODONTOLÓGICO REALIZADO	ATENDIMENTO	365.339											
12	EDUCAÇÃO												89.108.959
12 361	ENSINO FUNDAMENTAL												48.930.149
12 361 137	DESENVOLVIMENTO DO ENSINO FUNDAMENTAL E MÉDIO - CTPM												48.930.149
12 361 137 2 074	DESENVOLVIMENTO DO ENSINO FUNDAMENTAL - COLÉGIO TIRADENTES DA POLÍCIA MILITAR DE MINAS GERAIS												48.930.149
<i>OFERECER O ENSINO FUNDAMENTAL NAS UNIDADES DE COLÉGIO TIRADENTES DA POLÍCIA MILITAR, AOS SERVIDORES DA CORPORAÇÃO, SEUS DEPENDENTES LEGAIS E, EXCEPCIONALMENTE, CIVIS, SEGUNDO O QUE ESTABELECEM OS DISPOSITIVOS REGULAMENTARES, COM QUALIDADE E ACESSIBILIDADE.</i>													

PROGRAMA DE TRABALHO

Exercício: 2 016

RECURSOS DE TODAS AS FONTES

R\$ 1,00

ÓRGÃO: 1.25.0 - POLÍCIA MILITAR DO ESTADO DE MINAS GERAIS - PMMG

UO: 1.25.1 - POLÍCIA MILITAR DO ESTADO DE MINAS GERAIS - PMMG

ESPECIFICAÇÃO					MOD.	IAG	FUNTE	IPU	PESSOAL ENCARGOS SOCIAIS	JUROS ENC. DÍVIDA	OUTRAS DESPESAS CORRENTES	INVESTIMENTOS	INVERSÕES FINANCEIRAS	AMORTIZAÇÃO DA DÍVIDA	TOTAL
12 361 137 2 074 0001	DESENVOLVIMENTO DO ENSINO FUNDAMENTAL - COLÉGIO TIRADENTES DA POLÍCIA MILITAR DE MINAS GERAIS														48.930.149
					90	0	10	1	39.947.828		2.326.552				42.274.380
					91	0	10	1	6.655.769						6.655.769
<u>Produto</u>	<u>Unid.</u>	<u>Medida</u>	<u>Meta</u>												
ALUNO DO ENSINO FUNDAMENTAL MATRICULADO	ALUNO		13.840												
12 362	ENSINO MÉDIO														40.178.810
12 362 137	DESENVOLVIMENTO DO ENSINO FUNDAMENTAL E MÉDIO - CTPM														40.178.810
12 362 137 2 075	DESENVOLVIMENTO DO ENSINO MÉDIO - COLÉGIO TIRADENTES DA POLÍCIA MILITAR DE MINAS GERAIS														40.178.810
<i>OFERECER O ENSINO MÉDIO NAS UNIDADES DE COLÉGIO TIRADENTES DA POLÍCIA MILITAR, AOS SERVIDORES DA CORPORAÇÃO, SEUS DEPENDENTES LEGAIS E, EXCEPCIONALMENTE, CIVIS, SEGUNDO O QUE ESTABELECEM OS DISPOSITIVOS REGULAMENTARES, COM QUALIDADE E ACESSIBILIDADE.</i>															
12 362 137 2 075 0001	DESENVOLVIMENTO DO ENSINO MÉDIO - COLÉGIO TIRADENTES DA POLÍCIA MILITAR DE MINAS GERAIS														40.178.810
					90	0	10	1	31.384.110		1.681.869				33.065.979
					91	0	10	1	7.112.831						7.112.831
<u>Produto</u>	<u>Unid.</u>	<u>Medida</u>	<u>Meta</u>												
ALUNO DO ENSINO MÉDIO MATRICULADO	ALUNO		6.231												
13	CULTURA														100.000
13 392	DIFUSÃO CULTURAL														100.000
13 392 110	POLÍCIA OSTENSIVA														100.000
13 392 110 2 110	GESTÃO DA INFORMAÇÃO, CULTURA E CONHECIMENTO NA PMMG														100.000
<i>ASSEGURAR A RACIONALIZAÇÃO DA PRODUÇÃO, TRAMITAÇÃO, ARQUIVAMENTO, RECUPERAÇÃO E PRESERVAÇÃO DOS DOCUMENTOS DO PODER PÚBLICO ESTADUAL, PRODUZIDOS E RECEBIDOS, EM RAZÃO DE SEUS VALORES PRIMÁRIOS E DE POSSÍVEIS VALORES SECUNDÁRIOS, GARANTINDO ASSIM O ACESSO A INFORMAÇÃO PÚBLICA À SOCIEDADE, POR INTERMÉDIO DA PRESERVAÇÃO DOS ACERVOS DOCUMENTAIS, INFORMATIVOS E CULTURAIS PRODUZIDOS E RECEBIDOS PELA INSTITUIÇÃO, CUJA FINALIDADE É PROMOVER A DEMOCRATIZAÇÃO DO CONHECIMENTO AO CIDADÃO.</i>															
13 392 110 2 110 0001	GESTÃO DA INFORMAÇÃO, CULTURA E CONHECIMENTO NA PMMG														100.000
					90	0	10	1			100.000				100.000

PROGRAMA DE TRABALHO

Exercício: 2 016

RECURSOS DE TODAS AS FONTES

R\$ 1,00

ÓRGÃO: 1.25.0 - POLÍCIA MILITAR DO ESTADO DE MINAS GERAIS - PMMG

UO: 1.25.1 - POLÍCIA MILITAR DO ESTADO DE MINAS GERAIS - PMMG

ESPECIFICAÇÃO			MOD.	IAG	FONTE	IPU	PESSOAL ENCARGOS SOCIAIS	JUROS ENC. DÍVIDA	OUTRAS DESPESAS CORRENTES	INVESTIMENTOS	INVERSÕES FINANCEIRAS	AMORTIZAÇÃO DA DÍVIDA	TOTAL
<u>Produto</u>	<u>Unid. Medida</u>	<u>Meta.</u>											
DOCUMENTOS CONSOLIDADOS	DOCUMENTO	64.000											
TOTAL							9.686.977.320		335.577.552	11.709.025			10.034.263.897

RECURSOS FINANCEIROS
FONTE DE RECURSOS E GRUPOS DE DESPESA - FISCAL

Exercício: 2016

R\$ 1,00

ÓRGÃO: 1.25.0 - POLÍCIA MILITAR DO ESTADO DE MINAS GERAIS - PMMG

UO: 1.25.1 - POLÍCIA MILITAR DO ESTADO DE MINAS GERAIS - PMMG

FONTE / GRUPO DESPESA	IPU	IAG	PESSOAL E ENCARGOS SOCIAIS	OUTRAS DESPESAS CORRENTES	INVESTIMENTOS	Total
RECURSOS ORDINÁRIOS	1	0	9.160.353.519	120.643.430	0	9.280.996.949
		1	0	100.170.940	0	100.170.940
	7	0	0	75.000.000	0	75.000.000
	Total			9.160.353.519	295.814.370	0
CONVÊNIOS COM A UNIÃO E SUAS ENTIDADES	1	0	0	1.725.796	631.092	2.356.888
	Total		0	1.725.796	631.092	2.356.888
CONTRIBUIÇÃO À APOSENTADORIA	1	0	153.125.616	0	0	153.125.616
	Total		153.125.616	0	0	153.125.616
DOAÇÕES DE PESSOAS, DE INSTITUIÇÕES PRIVADAS OU DO EXTERIOR A ÓRGÃO E ENTIDADES DO ESTADO	1	0	0	177.005	0	177.005
	Total		0	177.005	0	177.005
TAXA DE CONTROLE E FISCALIZAÇÃO AMBIENTAL	2	0	0	3.000.000	2.000.000	5.000.000
	Total		0	3.000.000	2.000.000	5.000.000
RECURSOS DIRETAMENTE ARRECADADOS	1	0	0	8.364.890	1.000	8.365.890
	2	0	0	1.000.000	0	1.000.000

RECURSOS FINANCEIROS
FONTE DE RECURSOS E GRUPOS DE DESPESA - FISCAL

Exercício: 2016

R\$ 1,00

ÓRGÃO: 1.25.0 - POLÍCIA MILITAR DO ESTADO DE MINAS GERAIS - PMMG

UO: 1.25.1 - POLÍCIA MILITAR DO ESTADO DE MINAS GERAIS - PMMG

			PESSOAL E ENCARGOS SOCIAIS	OUTRAS DESPESAS CORRENTES	INVESTIMENTOS	Total
RECURSOS DIRETAMENTE ARRECADADOS	Total		0	9.364.890	1.000	9.365.890
CONVÊNIOS COM OS ESTADOS, O DISTRITO FEDERAL, OS MUNICÍPIOS, AS INSTITUIÇÕES PRIVADAS E OS ORGANISMOS DO EXTERIOR	1	0	0	4.598.037	4.076.933	8.674.970
	Total		0	4.598.037	4.076.933	8.674.970
ACORDOS E AJUSTES DE COOPERAÇÃO MÚTUA COM A UNIÃO E SUAS ENTIDADES.	1	0	0	5.000.000	5.000.000	10.000.000
	Total		0	5.000.000	5.000.000	10.000.000
CONTRIBUICAO PATRONAL PARA CUSTEIO DOS PROVENTOS DOS MILITARES	1	0	321.518.391	0	0	321.518.391
	Total		321.518.391	0	0	321.518.391
RECEITAS DE FISCALIZACAO, TAXAS E CUSTAS JUDICIAIS	2	0	0	337.500	0	337.500
	Total		0	337.500	0	337.500
NOTIFICACAO DE INFRACAO DE TRANSITO e ESTADO	1	0	51.979.794	5.559.954	0	57.539.748
	Total		51.979.794	5.559.954	0	57.539.748
NOTIFICACAO DE INFRACAO DE TRANSITO e FUNTRANS	2	0	0	10.000.000	0	10.000.000
	Total		0	10.000.000	0	10.000.000
Total			9.686.977.320	335.577.552	11.709.025	10.034.263.897

RECURSOS FINANCEIROS
FONTE DE RECURSOS E GRUPOS DE DESPESA - FISCAL

Exercício: 2016

R\$ 1,00

ÓRGÃO: 1.25.0 - POLÍCIA MILITAR DO ESTADO DE MINAS GERAIS - PMMG

UO: 1.25.1 - POLÍCIA MILITAR DO ESTADO DE MINAS GERAIS - PMMG

IPU - IDENTIFICADOR DE PROCEDÊNCIA E USO::

- 1 - RECURSOS RECEBIDOS PARA LIVRE UTILIZAÇÃO
- 2 - RECURSOS RECEBIDOS DE OUTRA UNIDADE ORÇAMENTÁRIA DO ORÇAMENTO FISCAL PARA LIVRE UTILIZAÇÃO
- 3 - RECURSOS RECEBIDOS PARA CONTRAPARTIDA
- 4 - RECURSOS RECEBIDOS PARA EMENDAS DA COMISSÃO DE PARTICIPAÇÃO POPULAR
- 5 - RECURSOS RECEBIDOS PARA BENEFÍCIOS PREVISTOS NO ART.39 DA LC 64/2002
- 6 - RECURSOS RECEBIDOS PARA CONTRAPARTIDA DE OPERAÇÃO DE CRÉDITO
- 7 - RECURSOS RECEBIDOS PARA AUXÍLIOS DOENÇA, FUNERAL, ALIMENTAÇÃO, TRANSPORTE E FARDAMENTO
- 8 - RECURSOS RECEBIDOS PARA EMENDAS PARLAMENTARES
- 9 - RECURSOS RECEBIDOS PARA PRECATÓRIOS E SENTENÇAS JUDICIAIS

IAG - IDENTIFICADOR DE AÇÃO GOVERNAMENTAL

- 0 - AÇÃO DE ACOMPANHAMENTO GERAL
- 1 - AÇÃO DE ACOMPANHAMENTO INTENSIVO

RECURSOS ORÇAMENTÁRIOS CATEGORIA DE PESSOAL

Exercício: **2.016**

R\$ 1,00

ÓRGÃO: 1.25.0 - POLÍCIA MILITAR DO ESTADO DE MINAS GERAIS - PMMG

UO: 1.25.1 - POLÍCIA MILITAR DO ESTADO DE MINAS GERAIS - PMMG

<i>ESPECIFICAÇÃO</i>	<i>QTDE.</i>
PESSOAL ATIVO	
<i>DOCENTE</i>	1.578
<i>NATUREZA ESPECIAL</i>	2
<i>OFICIAL</i>	3.391
<i>PRAÇA</i>	41.611
SUBTOTAL	46.582
PESSOAL INATIVO	
<i>INATIVO</i>	28.472
SUBTOTAL	28.472
PESSOAL TERCEIRIZADO	
<i>TERCEIRIZADO</i>	1.052
SUBTOTAL	1.052
TOTAL	76.106

RESUMO

	VALOR	% DE PARTICIPAÇÃO
<i>PESSOAL ATIVO</i>	4.558.434.232	47,06
<i>PESSOAL INATIVO</i>	5.128.543.088	52,94
TOTAL GERAL	9.686.977.320	

INSTITUTO DE PREVIDÊNCIA DOS SERVIDORES MILITARES DO ESTADO DE MINAS
GERAIS - IPISM

PROGRAMA DE TRABALHO

Exercício: 2 016

RECURSOS DE TODAS AS FONTES

R\$ 1,00

ÓRGÃO: 1.25.0 - POLÍCIA MILITAR DO ESTADO DE MINAS GERAIS - PMMG

UO: 2.12.1 - INSTITUTO DE PREVIDÊNCIA DOS SERVIDORES MILITARES DO ESTADO DE MINAS GERAIS - IPSM

ESPECIFICAÇÃO	MOD.	IAG	FONTE	IPU	PESSOAL ENCARGOS SOCIAIS	JUROS ENC. DÍVIDA	OUTRAS DESPESAS CORRENTES	INVESTIMENTOS	INVERSÕES FINANCEIRAS	AMORTIZAÇÃO DA DÍVIDA	TOTAL
09 PREVIDÊNCIA SOCIAL											1.429.309.020
09 122 ADMINISTRAÇÃO GERAL											39.977.329
09 122 701 APOIO À ADMINISTRAÇÃO PÚBLICA											39.977.329
09 122 701 2 001 DIREÇÃO SUPERIOR											50.000
<i>DEFINIR, COORDENAR E SUPERVISIONAR, NO ÂMBITO ORGANIZACIONAL INTERNO E/OU SETORIAL, AÇÕES VISANDO AO CUMPRIMENTO DAS ATRIBUIÇÕES INSTITUCIONAIS.</i>											
09 122 701 2 001 0001 DIREÇÃO SUPERIOR											50.000
	90	0	49	1			50.000				50.000
<u>Produto</u>											<u>Meta.</u>
AÇÃO DE GESTÃO INSTITUCIONAL SUPERIOR REALIZADA											1
09 122 701 2 002 PLANEJAMENTO, GESTÃO E FINANÇAS											32.012.185
<i>COORDENAR, IMPLEMENTAR E AVALIAR AS AÇÕES DE PLANEJAMENTO, GESTÃO E FINANÇAS, EXECUTANDO OS SERVIÇOS DE APOIO E SUPORTE TÉCNICO-ADMINISTRATIVO NECESSÁRIOS AO CUMPRIMENTO DAS ATRIBUIÇÕES INSTITUCIONAIS.</i>											
09 122 701 2 002 0001 PLANEJAMENTO, GESTÃO E FINANÇAS											32.012.185
	90	0	49	1			24.790.385	1.550.500			26.340.885
	90	0	50	1			700.000				700.000
	90	0	60	1			4.700.000				4.700.000
	91	0	49	1			271.300				271.300
<u>Produto</u>											<u>Meta.</u>
AÇÃO DE APOIO À GESTÃO INSTITUCIONAL REALIZADA											1
09 122 701 2 417 REMUNERAÇÃO DE PESSOAL ATIVO E ENCARGOS SOCIAIS											7.915.144
<i>VIABILIZAR A REMUNERAÇÃO DE PESSOAL ATIVO DO ESTADO E PAGAMENTO DOS RESPECTIVOS ENCARGOS SOCIAIS E AUXÍLIOS, CONFERINDO CONDIÇÕES ADEQUADAS AO CUMPRIMENTO DAS ATRIBUIÇÕES INSTITUCIONAIS.</i>											
09 122 701 2 417 0001 REMUNERAÇÃO DE PESSOAL ATIVO E ENCARGOS SOCIAIS											7.915.144

PROGRAMA DE TRABALHO

Exercício: 2 016

RECURSOS DE TODAS AS FONTES

R\$ 1,00

ÓRGÃO: 1.25.0 - POLÍCIA MILITAR DO ESTADO DE MINAS GERAIS - PMMG

UO: 2.12.1 - INSTITUTO DE PREVIDÊNCIA DOS SERVIDORES MILITARES DO ESTADO DE MINAS GERAIS - IPSM

ESPECIFICAÇÃO	MOD.	IAG	FONTE	IPU	PESSOAL ENCARGOS SOCIAIS	JUROS ENC. DÍVIDA	OUTRAS DESPESAS CORRENTES	INVESTIMENTOS	INVERSÕES FINANCEIRAS	AMORTIZAÇÃO DA DÍVIDA	TOTAL
	90	0	49	1	7.518.423						7.518.423
	91	0	49	1	396.721						396.721
<u>Produto</u>											<u>Meta.</u>
PESSOA REMUNERADA											327
09 128											200.000
09 128 701											200.000
09 128 701 2 018											200.000
<i>QUALIFICAR O SERVIDOR POR MEIO DE CURSOS DE EDUCAÇÃO BÁSICA, PROFISSIONAL E SUPERIOR, QUE CONTRIBUAM PARA A MELHORIA DA QUALIDADE E DA EFICIÊNCIA DOS SERVIÇOS PÚBLICOS PRESTADOS AO CIDADÃO.</i>											
09 128 701 2 018 0001											200.000
	90	0	49	1			200.000				200.000
<u>Produto</u>											<u>Meta.</u>
SERVIDOR CAPACITADO											36
09 272											1.389.131.691
09 272 008											1.389.131.691
09 272 008 4 016											1.371.004.227
<i>ASSEGURAR O PAGAMENTO DO BENEFÍCIO ADQUIRIDO PELOS PENSIONISTAS APÓS A MORTE DO SEGURADO.</i>											
09 272 008 4 016 0001											1.371.004.227
	90	0	49	1	888.695.059						888.695.059
	90	0	50	1	482.309.168						482.309.168
<u>Produto</u>											<u>Meta.</u>
PENSÃO PAGA											11.413
09 272 008 4 017											1.127.464
<i>CONSTITUIR RESERVA TÉCNICA PARA GARANTIR OS PAGAMENTOS DE BENEFÍCIOS A SEREM CONSTITUÍDOS.</i>											

PROGRAMA DE TRABALHO

Exercício: 2 016

RECURSOS DE TODAS AS FONTES

R\$ 1,00

ÓRGÃO: 1.25.0 - POLÍCIA MILITAR DO ESTADO DE MINAS GERAIS - PMMG

UO: 2.12.1 - INSTITUTO DE PREVIDÊNCIA DOS SERVIDORES MILITARES DO ESTADO DE MINAS GERAIS - IPSM

ESPECIFICAÇÃO	MOD.	IAG	FUNTE	IPU	PESSOAL ENCARGOS SOCIAIS	JUROS ENC. DÍVIDA	OUTRAS DESPESAS CORRENTES	INVESTIMENTOS	INVERSÕES FINANCEIRAS	AMORTIZAÇÃO DA DÍVIDA	TOTAL
09 272 008 4 017 0001 RESERVA DE BENEFÍCIOS	90	0	47	1				5.000			1.127.464
	90	0	60	1			1.121.464	1.000			5.000
											1.122.464
<u>Produto</u>											
RESERVA TÉCNICA CONSTITUÍDA			R\$ MIL								1.127
09 272 008 4 067 AUXÍLIOS PREVIDENCIÁRIOS CONCEDIDOS AOS SEGURADOS MILITARES E AOS SEUS DEPENDENTES											14.500.000
<i>GARANTIR O PAGAMENTO DE AUXÍLIOS NATALIDADE, FUNERAL E PECÚLIO AOS SEGURADOS DO IPSM E SEUS DEPENDENTES.</i>											
09 272 008 4 067 0001 AUXÍLIOS PREVIDENCIÁRIOS CONCEDIDOS AOS SEGURADOS MILITARES E AOS SEUS DEPENDENTES	90	0	49	1			7.500.000				14.500.000
	90	0	50	1			4.100.000				7.500.000
	90	0	60	1			2.900.000				4.100.000
<u>Produto</u>											
AUXÍLIO CONCEDIDO			AUXÍLIO								2.900.000
09 272 008 4 069 AUXÍLIO-RECLUSÃO CONCEDIDO AOS DEPENDENTES DO SEGURADO											2.500.000
<i>ASSEGURAR O PAGAMENTO DO BENEFÍCIO ADQUIRIDO PELOS DEPENDENTES DO SEGURADO, DETENTO OU RECLUSO, NÃO ALBERGADO E RECOLHIDO À PRISÃO.</i>											
09 272 008 4 069 0001 AUXÍLIO-RECLUSÃO CONCEDIDO AOS DEPENDENTES DO SEGURADO	90	0	49	1			1.500.000				2.500.000
	90	0	50	1			500.000				1.500.000
	90	0	60	1			500.000				500.000
<u>Produto</u>											
AUXÍLIO CONCEDIDO			AUXÍLIO								54
10 SAÚDE											680.047.567
10 126 TECNOLOGIA DA INFORMAÇÃO											13.000.000

PROGRAMA DE TRABALHO

Exercício: 2 016

RECURSOS DE TODAS AS FONTES

R\$ 1,00

ÓRGÃO: 1.25.0 - POLÍCIA MILITAR DO ESTADO DE MINAS GERAIS - PMMG

UO: 2.12.1 - INSTITUTO DE PREVIDÊNCIA DOS SERVIDORES MILITARES DO ESTADO DE MINAS GERAIS - IPSM

ESPECIFICAÇÃO	MOD.	IAG	FONTE	IPU	PESSOAL ENCARGOS SOCIAIS	JUROS ENC. DÍVIDA	OUTRAS DESPESAS CORRENTES	INVESTIMENTOS	INVERSÕES FINANCEIRAS	AMORTIZAÇÃO DA DÍVIDA	TOTAL
10 126 001 ASSISTÊNCIA À SAÚDE DOS SEGURADOS E DOS SEUS DEPENDENTES											13.000.000
10 126 001 2 024 MANUTENÇÃO DOS SISTEMAS DE TECNOLOGIA DA INFORMAÇÃO											13.000.000
<i>PROPORCIONAR SERVIÇOS DE APOIO À GESTÃO DE TECNOLOGIAS DA INFORMAÇÃO LIGADOS ÀS ATIVIDADES INSTITUCIONAIS, COM A FINALIDADE DE MANTER A QUALIDADE DA OFERTA DE SERVIÇOS QUE SÃO PRESTADOS AOS SEGURADOS E AOS SEUS DEPENDENTES, À PRÓPRIA ADMINISTRAÇÃO PÚBLICA OU A TERCEIROS INTERESSADOS DE ACORDO COM A POLÍTICA DE TECNOLOGIA DA INFORMAÇÃO E COMUNICAÇÃO DO GOVERNO DO ESTADO DE MINAS GERAIS.</i>											
10 126 001 2 024 0001 MANUTENÇÃO DOS SISTEMAS DE TECNOLOGIA DA INFORMAÇÃO											13.000.000
	90	0	49	1			10.398.600	1.601.400			12.000.000
	90	0	50	1			500.000				500.000
	90	0	60	1			500.000				500.000
<u>Produto</u>											
SERVIÇO DISPONIBILIZADO											1
<u>Unid. Medida</u>											
UNIDADE											
<u>Meta.</u>											
10 302 ASSISTÊNCIA HOSPITALAR E AMBULATORIAL											667.047.567
10 302 001 ASSISTÊNCIA À SAÚDE DOS SEGURADOS E DOS SEUS DEPENDENTES											667.047.567
10 302 001 4 001 ASSISTÊNCIA MÉDICO-HOSPITALAR AOS SEGURADOS MILITARES E A SEUS DEPENDENTES											614.047.567
<i>PRESTAR ASSISTÊNCIA MÉDICO-HOSPITALAR, FARMACÊUTICA, PSICOLÓGICA, FISIOTERÁPICA, LABORATORIAL, ENTRE OUTRAS VISANDO À PREVENÇÃO DE DOENÇAS E À RECUPERAÇÃO DA SAÚDE DOS SEGURADOS E SEUS DEPENDENTES POR MEIO DE CONVÊNIOS E CREDENCIAMENTOS, DE ACORDO COM A LEGISLAÇÃO EM VIGOR.</i>											
10 302 001 4 001 0001 ASSISTÊNCIA MÉDICO-HOSPITALAR AOS SEGURADOS MILITARES E A SEUS DEPENDENTES											614.047.567
	90	0	49	1			369.568.389				369.568.389
	90	0	50	1			188.078.090				188.078.090
	90	0	60	1			56.401.088				56.401.088
<u>Produto</u>											
ATENDIMENTO MÉDICO REALIZADO											4.825.319
<u>Unid. Medida</u>											
ATENDIMENTO											
<u>Meta.</u>											
10 302 001 4 008 ASSISTÊNCIA ODONTOLÓGICA AOS SEGURADOS MILITARES E A SEUS DEPENDENTES											53.000.000
<i>PRESTAR ASSISTÊNCIA ODONTOLÓGICA VISANDO À PREVENÇÃO DE DOENÇAS E À RECUPERAÇÃO DA SAÚDE DOS SEGURADOS E SEUS DEPENDENTES POR MEIO DE CONVÊNIOS E CREDENCIAMENTOS, DE ACORDO COM A LEGISLAÇÃO EM VIGOR.</i>											

PROGRAMA DE TRABALHO

Exercício: 2 016

RECURSOS DE TODAS AS FONTES

R\$ 1,00

ÓRGÃO: 1.25.0 - POLÍCIA MILITAR DO ESTADO DE MINAS GERAIS - PMMG

UO: 2.12.1 - INSTITUTO DE PREVIDÊNCIA DOS SERVIDORES MILITARES DO ESTADO DE MINAS GERAIS - IPSM

ESPECIFICAÇÃO					MOD.	IAG	FONTE	IPU	PESSOAL ENCARGOS SOCIAIS	JUROS ENC. DÍVIDA	OUTRAS DESPESAS CORRENTES	INVESTIMENTOS	INVERSÕES FINANCEIRAS	AMORTIZAÇÃO DA DÍVIDA	TOTAL
10 302 001 4 008 0001	ASSISTÊNCIA ODONTOLÓGICA AOS SEGURADOS MILITARES E A SEUS DEPENDENTES				90	0	49	1			41.443.383				53.000.000
					90	0	50	1			6.221.342				41.443.383
					90	0	60	1			5.335.275				6.221.342
															5.335.275
<u>Produto</u>	<u>Unid. Medida</u>			<u>Meta.</u>											
ATENDIMENTO ODONTOLÓGICO REALIZADO	ATENDIMENTO			695.022											
28	ENCARGOS ESPECIAIS														9.341.940
28 846	OUTROS ENCARGOS ESPECIAIS														9.341.940
28 846 702	OBRIGAÇÕES ESPECIAIS														9.341.940
28 846 702 7 004	PRECATÓRIOS E SENTENÇAS JUDICIÁRIAS														8.015.555
<i>ATENDER AO PAGAMENTO DE DESPESAS COM PRECATÓRIOS E REQUISIÇÕES DE PEQUENO VALOR, TENDO EM VISTA A EXECUÇÃO DAS DECISÕES CONDENATÓRIAS TRANSITADAS EM JULGADO PROFERIDAS PELO PODER JUDICIÁRIO CONTRA A FAZENDA PÚBLICA.</i>															
28 846 702 7 004 0001	PRECATÓRIOS E SENTENÇAS JUDICIÁRIAS				90	0	49	9	7.015.555		1.000.000				8.015.555
															8.015.555
<u>Produto</u>	<u>Unid. Medida</u>			<u>Meta.</u>											
PRECATÓRIO/RPV PAGO	UNIDADE			76											
28 846 702 7 009	COMPLEMENTAÇÃO FINANCEIRA DO REGIME PRÓPRIO DE PREVIDÊNCIA SOCIAL - RPPS														1.326.385
<i>VIABILIZAR OS APORTES NECESSÁRIOS À COBERTURA DO DÉFICIT ATUARIAL DO REGIME PRÓPRIO DE PREVIDÊNCIA SOCIAL, TENDO EM VISTA GARANTIR O PAGAMENTO DOS PROVENTOS DOS SERVIDORES INATIVOS E PENSIONISTAS REALIZADOS À CONTA DO FUNDO FINANCEIRO DE PREVIDÊNCIA - FUNFIP.</i>															
28 846 702 7 009 0001	COMPLEMENTAÇÃO FINANCEIRA DO REGIME PRÓPRIO DE PREVIDÊNCIA SOCIAL - RPPS				91	0	49	1			1.326.385				1.326.385
															1.326.385
<u>Produto</u>	<u>Unid. Medida</u>			<u>Meta.</u>											
APORTE REALIZADO	R\$ MIL			1.339											
TOTAL									1.385.934.926		729.605.701	3.157.900			2.118.698.527

RECURSOS FINANCEIROS
FONTE DE RECURSOS E GRUPOS DE DESPESA - FISCAL

Exercício: 2016

R\$ 1,00

ÓRGÃO: 1.25.0 - POLÍCIA MILITAR DO ESTADO DE MINAS GERAIS - PMMG

UO: 2.12.1 - INSTITUTO DE PREVIDÊNCIA DOS SERVIDORES MILITARES DO ESTADO DE MINAS GERAIS - IPSM

FONTE / GRUPO DESPESA	IPU	IAG	PESSOAL E ENCARGOS SOCIAIS	OUTRAS DESPESAS CORRENTES	INVESTIMENTOS	Total
ALIENAÇÃO DE BENS DE ENTIDADES ESTADUAIS	1	0	0	0	5.000	5.000
	Total		0	0	5.000	5.000
CONTRIBUIÇÃO PATRONAL DO ESTADO AOS INSTITUTOS DE PREVIDÊNCIA	1	0	896.610.203	457.048.442	3.151.900	1.356.810.545
	9	0	7.015.555	1.000.000	0	8.015.555
	Total		903.625.758	458.048.442	3.151.900	1.364.826.100
CONTRIBUIÇÃO DO SERVIDOR DO ESTADO AOS INSTITUTOS DE PREVIDÊNCIA	1	0	482.309.168	200.099.432	0	682.408.600
	Total		482.309.168	200.099.432	0	682.408.600
RECURSOS DIRETAMENTE ARRECADADOS	1	0	0	71.457.827	1.000	71.458.827
	Total		0	71.457.827	1.000	71.458.827
Total			1.385.934.926	729.605.701	3.157.900	2.118.698.527

IPU - IDENTIFICADOR DE PROCEDÊNCIA E USO::

- 1 - RECURSOS RECEBIDOS PARA LIVRE UTILIZAÇÃO
- 2 - RECURSOS RECEBIDOS DE OUTRA UNIDADE ORÇAMENTÁRIA DO ORÇAMENTO FISCAL PARA LIVRE UTILIZAÇÃO
- 3 - RECURSOS RECEBIDOS PARA CONTRAPARTIDA
- 4 - RECURSOS RECEBIDOS PARA EMENDAS DA COMISSÃO DE PARTICIPAÇÃO POPULAR
- 5 - RECURSOS RECEBIDOS PARA BENEFÍCIOS PREVISTOS NO ART.39 DA LC 64/2002
- 6 - RECURSOS RECEBIDOS PARA CONTRAPARTIDA DE OPERAÇÃO DE CRÉDITO
- 7 - RECURSOS RECEBIDOS PARA AUXÍLIOS DOENÇA, FUNERAL, ALIMENTAÇÃO, TRANSPORTE E FARDAMENTO
- 8 - RECURSOS RECEBIDOS PARA EMENDAS PARLAMENTARES
- 9 - RECURSOS RECEBIDOS PARA PRECATÓRIOS E SENTENÇAS JUDICIAIS

IAG - IDENTIFICADOR DE AÇÃO GOVERNAMENTAL

- 0 - AÇÃO DE ACOMPANHAMENTO GERAL
- 1 - AÇÃO DE ACOMPANHAMENTO INTENSIVO

RECURSOS ORÇAMENTÁRIO CATEGORIA DE PESSOAL

Exercício:2.016

R\$ 1,00

ÓRGÃO: 1.25.0 - POLÍCIA MILITAR DO ESTADO DE MINAS GERAIS - PMMG

UO: 2.12.1 - INSTITUTO DE PREVIDÊNCIA DOS SERVIDORES MILITARES DO ESTADO DE MINAS GERAIS - IPSM

ESPECIFICAÇÃO	QTDE.
PESSOAL ATIVO	
ADMINISTRATIVA	247
DIREÇÃO E ASSESSORAMENTO	74
DIREÇÃO SUPERIOR	4
ESPECIALIZADA	2
----- SUBTOTAL	----- 327
TOTAL	327

RESUMO

	VALOR	% DE PARTICIPAÇÃO
PESSOAL ATIVO	1.378.919.371	100,00
TOTAL GERAL	1.378.919.371	

DEMONSTRATIVO DOS RECURSOS FINANCEIROS

Exercício: 2016

R\$ 1,00

ÓRGÃO: 1.25.0 - POLÍCIA MILITAR DO ESTADO DE MINAS GERAIS - PMMG

UO: 2.12.1 - INSTITUTO DE PREVIDÊNCIA DOS SERVIDORES MILITARES DO ESTADO DE MINAS GERAIS - IPSM

1. RECEITA PRÓPRIA

CÓDIGO	FONTE CLAS.	ESPECIFICAÇÃO	DESDOBRAMENTO	FONTE	CATEGORIA / SUBCATEGORIA
1000.00.00.00		RECEITAS CORRENTES			760.442.000
1200.00.00.00		RECEITA DE CONTRIBUIÇÕES			682.408.600
1210.00.00.00		CONTRIBUIÇÕES SOCIAIS		682.408.600	
1210.29.00.00		CONTRIBUIÇÕES PREVIDENCIÁRIAS DO REGIME PRÓPRIO	503.276.500		
1210.29.07.00		CONTRIBUIÇÃO DE SERVIDOR ATIVO CIVIL	67.500		
1210.29.07.01	50	CONTRIBUIÇÃO DE SERVIDOR ATIVO CIVIL PARA PREVIDÊNCIA SOCIAL - ESTADO	67.500		
1210.29.08.00		CONTRIBUIÇÃO DE SERVIDOR ATIVO MILITAR	258.106.400		
1210.29.08.01	50	CONTRIBUIÇÃO DE SERVIDOR ATIVO MILITAR PARA PREVIDÊNCIA SOCIAL - ESTADO	258.106.400		
1210.29.09.00		CONTRIBUIÇÃO DE SERVIDOR INATIVO PARA O REGIME PRÓPRIO DE PREVIDÊNCIA	1.638.400		
1210.29.09.01	50	CONTRIBUIÇÃO DE SERVIDOR INATIVO CIVIL PARA PREVIDÊNCIA SOCIAL - ESTADO	1.638.400		
1210.29.10.00		CONTRIBUIÇÃO DE SERVIDOR INATIVO MILITAR	243.464.200		
1210.29.10.01	50	CONTRIBUIÇÃO DE SERVIDOR MILITAR DA RESERVA E REFORMADO PARA PREVIDÊNCIA SOCIAL - ESTADO	243.464.200		
1210.49.00.00		CONTRIBUIÇÃO PARA ASSISTÊNCIA MÉDICA DOS SERVIDORES VINCULADOS AO REGIME DE PREVIDÊNCIA PRÓPRIA	179.132.100		
1210.49.06.00	50	CONTRIBUIÇÃO DE SERVIDOR ATIVO PARA SAÚDE - INSTITUTOS DE PREVIDÊNCIA	24.000		
1210.49.07.00	50	CONTRIBUIÇÃO DE SERVIDOR PARA SAÚDE - INSTITUTOS DE PREVIDÊNCIA - PESSOAL MILITAR NA ATIVA	91.868.300		
1210.49.10.00	50	CONTRIBUIÇÃO DE SERVIDOR INATIVO PARA SAÚDE - INSTITUTOS DE PREVIDÊNCIA	583.100		
1210.49.11.00	50	CONTRIBUIÇÃO DE SERVIDOR PARA SAÚDE - INSTITUTOS DE PREVIDÊNCIA - PESSOAL MILITAR DA RESERVA E REFORMADO	86.656.700		
1300.00.00.00		RECEITA PATRIMONIAL			8.245.600

DEMONSTRATIVO DOS RECURSOS FINANCEIROS

Exercício: 2016

R\$ 1,00

ÓRGÃO: 1.25.0 - POLÍCIA MILITAR DO ESTADO DE MINAS GERAIS - PMMG

UO: 2.12.1 - INSTITUTO DE PREVIDÊNCIA DOS SERVIDORES MILITARES DO ESTADO DE MINAS GERAIS - IPSM

1. RECEITA PRÓPRIA

CÓDIGO	FONTE CLAS.	ESPECIFICAÇÃO	DESDOBRAMENTO	FONTE	CATEGORIA / SUBCATEGORIA
1310.00.00.00		RECEITAS IMOBILIÁRIAS		5.190.600	
1311.00.00.00	60	ALUGUÉIS	5.190.600		
1320.00.00.00		RECEITA DE VALORES MOBILIÁRIOS		3.055.000	
1322.00.00.00		DIVIDENDOS	40.000		
1322.04.00.00	60	DIVIDENDOS DE AÇÕES DE OUTRAS EMPRESAS	40.000		
1324.00.00.00	60	FUNDOS DE INVESTIMENTO	3.000.000		
1325.00.00.00	60	REMUNERAÇÃO DE DEPÓSITOS BANCÁRIOS	15.000		
1600.00.00.00		RECEITAS DE SERVIÇOS			141.000
1600.02.00.00		SERVIÇOS FINANCEIROS	1.000		
1600.02.01.00	60	SERVIÇOS DE JUROS DE EMPRÉSTIMOS	1.000		
1600.99.00.00	60	OUTROS SERVIÇOS	140.000		
1900.00.00.00		OUTRAS RECEITAS CORRENTES			69.646.800
1910.00.00.00		MULTAS E JUROS DE MORA		2.451.900	
1918.00.00.00		MULTAS E JUROS DE MORA DE OUTRAS RECEITAS	2.451.900		
1918.01.00.00	60	MULTAS E JUROS DE MORA DE ALUGUEL	51.900		
1918.99.00.00	60	OUTRAS MULTAS E JUROS DE MORA	2.400.000		
1920.00.00.00		INDENIZAÇÕES E RESTITUIÇÕES		65.694.900	
1922.00.00.00		RESTITUIÇÕES	65.694.900		

DEMONSTRATIVO DOS RECURSOS FINANCEIROS

Exercício: 2016

R\$ 1,00

ÓRGÃO: 1.25.0 - POLÍCIA MILITAR DO ESTADO DE MINAS GERAIS - PMMG

UO: 2.12.1 - INSTITUTO DE PREVIDÊNCIA DOS SERVIDORES MILITARES DO ESTADO DE MINAS GERAIS - IPSM

1. RECEITA PRÓPRIA

CÓDIGO	FONTE CLAS.	ESPECIFICAÇÃO	DESDOBRAMENTO	FONTE	CATEGORIA / SUBCATEGORIA
1922.22.00.00	60	RESTITUICOES DE DESPESAS COM ASSISTENCIA A SAUDE	65.605.900		
1922.99.00.00	60	OUTRAS RESTITUIÇÕES	89.000		
1990.00.00.00		RECEITAS DIVERSAS		1.500.000	
1990.99.00.00	60	OUTRAS RECEITAS	1.500.000		
2000.00.00.00		RECEITAS DE CAPITAL			15.000
2200.00.00.00		ALIENAÇÃO DE BENS			5.000
2210.00.00.00		ALIENAÇÃO DE BENS MÓVEIS		5.000	
2219.00.00.00		ALIENAÇÃO DE OUTROS BENS MÓVEIS	5.000		
2219.99.00.00	47	OUTRAS ALIENAÇÕES DE BENS MÓVEIS	5.000		
2300.00.00.00		AMORTIZAÇÃO DE EMPRÉSTIMOS			10.000
2300.70.00.00		OUTRAS AMORTIZAÇÕES DE EMPRÉSTIMOS	10.000		
2300.70.02.00	60	AMORTIZAÇÃO DE EMPRÉSTIMOS - EM CONTRATOS	10.000		
7000.00.00.00		RECEITA INTRA-ORÇAMENTÁRIA			1.397.162.691
7200.00.00.00		RECEITA DE CONTRIBUIÇÕES			1.364.826.100
7210.00.00.00		CONTRIBUIÇÕES SOCIAIS		1.364.826.100	
7210.29.00.00		CONTRIBUIÇÕES PREVIDENCIÁRIAS DO REGIME PRÓPRIO	1.006.559.400		
7210.29.01.00		CONTRIBUIÇÃO PATRONAL PARA O REGIME PRÓPRIO DE PREVIDÊNCIA	135.000		
7210.29.01.01	49	CONTRIBUIÇÃO PATRONAL PARA A PREVIDÊNCIA SOCIAL - ESTADO - PESSOAL ATIVO CIVIL	135.000		

DEMONSTRATIVO DOS RECURSOS FINANCEIROS

Exercício: 2016

R\$ 1,00

ÓRGÃO: 1.25.0 - POLÍCIA MILITAR DO ESTADO DE MINAS GERAIS - PMMG

UO: 2.12.1 - INSTITUTO DE PREVIDÊNCIA DOS SERVIDORES MILITARES DO ESTADO DE MINAS GERAIS - IPSM

1. RECEITA PRÓPRIA

CÓDIGO	FONTE CLAS.	ESPECIFICAÇÃO	DESDOBRAMENTO	FONTE	CATEGORIA / SUBCATEGORIA
7210.29.02.00		CONTRIBUIÇÃO PATRONAL DE SERVIDOR ATIVO MILITAR	516.212.800		
7210.29.02.01	49	CONTRIBUIÇÃO PATRONAL PARA PREVIDÊNCIA SOCIAL - ESTADO - PESSOAL MILITAR NA ATIVA	516.212.800		
7210.29.03.00		CONTRIBUIÇÃO PATRONAL - INATIVO CIVIL	3.208.000		
7210.29.03.01	49	CONTRIBUIÇÃO PATRONAL PARA PREVIDÊNCIA SOCIAL - ESTADO - INATIVO CIVIL	3.208.000		
7210.29.04.00		CONTRIBUIÇÃO PATRONAL - INATIVO MILITAR	487.003.600		
7210.29.04.01	49	CONTRIBUIÇÃO PATRONAL PARA PREVIDÊNCIA SOCIAL - ESTADO - PESSOAL MILITAR DA RESERVA E REFORMADO	487.003.600		
7210.49.00.00		CONTRIBUIÇÃO PARA ASSISTÊNCIA MÉDICA DOS SERVIDORES VINCULADOS AO REGIME DE PREVIDÊNCIA PRÓPRIA	358.266.700		
7210.49.01.00	49	CONTRIBUIÇÃO PATRONAL PARA SAÚDE - ESTADO - INSTITUTOS DE PREVIDÊNCIA - PESSOAL CIVIL ATIVO	48.000		
7210.49.02.00	49	CONTRIBUIÇÃO PATRONAL PARA SAÚDE - ESTADO - INSTITUTOS DE PREVIDÊNCIA - PESSOAL MILITAR DA ATIVA	183.736.700		
7210.49.03.00	49	CONTRIBUIÇÃO PATRONAL PARA SAÚDE - ESTADO - INSTITUTOS DE PREVIDÊNCIA - PESSOAL CIVIL INATIVO	1.141.800		
7210.49.04.00	49	CONTRIBUIÇÃO PATRONAL PARA SAÚDE - ESTADO - INSTITUTOS DE PREVIDÊNCIA - PESSOAL MILITAR DA RESERVA E REFORMADO	173.340.200		
7900.00.00.00		OUTRAS RECEITAS CORRENTES			32.336.591
7918.00.00.00		MULTAS E JUROS DE MORA DE OUTRAS RECEITAS	32.336.591		
7918.51.00.00	60	MULTAS E JUROS DE MORA INCIDENTES SOBRE RENEGOCIAÇÃO DE OBRIGAÇÕES PREVIDENCIARIAS	32.336.591		
SUBTOTAL 1					2.157.619.691

DEMONSTRATIVO DOS RECURSOS FINANCEIROS

R\$ 1,00

ÓRGÃO: 1.25.0 - POLÍCIA MILITAR DO ESTADO DE MINAS GERAIS - PMMG**UO:** 2.12.1 - INSTITUTO DE PREVIDÊNCIA DOS SERVIDORES MILITARES DO ESTADO DE MINAS GERAIS - IPSM**2. REPASSE DE RECURSOS DO TESOUREO ESTADUAL**

SUBTOTAL 2

3. RECURSOS RECEBIDOS DE ÓRGÃOS/ENTIDADES DO ORÇAMENTO FISCAL

SUBTOTAL 3

4. REPASSE A ÓRGÃOS ENTIDADES DO ORÇAMENTO FISCAL

TOTAL

INTENDÊNCIA

289.844

SECRETARIA DE ESTADO DE PLANEJAMENTO E GESTÃO

136.136

SUBTOTAL 4

425.980**5. Receita Total (1 + 2 + 3)****2.157.619.691****6. Receita Disponível (5 - 4)****2.157.193.711**

FUNDO DE APOIO HABITACIONAL AOS MILITARES DO ESTADO DE MINAS GERAIS -
FAHMEMG

PROGRAMA DE TRABALHO

Exercício: 2 016

RECURSOS DE TODAS AS FONTES

R\$ 1,00

ÓRGÃO: 1.25.0 - POLÍCIA MILITAR DO ESTADO DE MINAS GERAIS - PMMG

UO: 4.54.1 - FUNDO DE APOIO HABITACIONAL AOS MILITARES DO ESTADO DE MINAS GERAIS - FAHMEMG

ESPECIFICAÇÃO				MOD.	IAG	FONTE	IPU	PESSOAL ENCARGOS SOCIAIS	JUROS ENC. DÍVIDA	OUTRAS DESPESAS CORRENTES	INVESTIMENTOS	INVERSÕES FINANCEIRAS	AMORTIZAÇÃO DA DÍVIDA	TOTAL
16			HABITAÇÃO											31.513.500
16	482		HABITAÇÃO URBANA											31.513.500
16	482	007	PROGRAMA DE APOIO HABITACIONAL AOS MILITARES DO ESTADO DE MINAS GERAIS											31.513.500
16	482	007	4 009 FINANCIAMENTO HABITACIONAL AOS SERVIDORES MILITARES											31.513.500
<i>CONCEDER FINANCIAMENTO PARA ASSISTÊNCIA À HABITAÇÃO AOS SERVIDORES MILITARES, PROPICIANDO CONDIÇÕES ESSENCIAIS PARA O DESEMPENHO DAS ATRIBUIÇÕES INSTITUCIONAIS DAS ORGANIZAÇÕES MILITARES.</i>														
16	482	007	4 009 0001 FINANCIAMENTO HABITACIONAL AOS SERVIDORES MILITARES	90	0	60	1			635.700		30.877.800		31.513.500
														31.513.500
<u>Produto</u>			<u>Unid. Medida</u>				<u>Meta.</u>							
FINANCIAMENTO CONCEDIDO.			FINANCIAMENTO				144							
TOTAL										635.700		30.877.800		31.513.500

RECURSOS FINANCEIROS
FONTE DE RECURSOS E GRUPOS DE DESPESA - FISCAL

Exercício: 2016

R\$ 1,00

ÓRGÃO: 1.25.0 - POLÍCIA MILITAR DO ESTADO DE MINAS GERAIS - PMMG

UO: 4.54.1 - FUNDO DE APOIO HABITACIONAL AOS MILITARES DO ESTADO DE MINAS GERAIS - FAHMEMG

FUNTE / GRUPO DESPESA	IPU	IAG	OUTRAS DESPESAS CORRENTES	INVERSÕES FINANCEIRAS	Total
RECURSOS DIRETAMENTE ARRECADADOS	1	0	635.700	30.877.800	31.513.500
	Total		635.700	30.877.800	31.513.500
Total			635.700	30.877.800	31.513.500

IPU - IDENTIFICADOR DE PROCEDÊNCIA E USO::

- 1 - RECURSOS RECEBIDOS PARA LIVRE UTILIZAÇÃO
- 2 - RECURSOS RECEBIDOS DE OUTRA UNIDADE ORÇAMENTÁRIA DO ORÇAMENTO FISCAL PARA LIVRE UTILIZAÇÃO
- 3 - RECURSOS RECEBIDOS PARA CONTRAPARTIDA
- 4 - RECURSOS RECEBIDOS PARA EMENDAS DA COMISSÃO DE PARTICIPAÇÃO POPULAR
- 5 - RECURSOS RECEBIDOS PARA BENEFÍCIOS PREVISTOS NO ART.39 DA LC 64/2002
- 6 - RECURSOS RECEBIDOS PARA CONTRAPARTIDA DE OPERAÇÃO DE CRÉDITO
- 7 - RECURSOS RECEBIDOS PARA AUXÍLIOS DOENÇA, FUNERAL, ALIMENTAÇÃO, TRANSPORTE E FARDAMENTO
- 8 - RECURSOS RECEBIDOS PARA EMENDAS PARLAMENTARES
- 9 - RECURSOS RECEBIDOS PARA PRECATÓRIOS E SENTENÇAS JUDICIAIS

IAG - IDENTIFICADOR DE AÇÃO GOVERNAMENTAL

- 0 - AÇÃO DE ACOMPANHAMENTO GERAL
- 1 - AÇÃO DE ACOMPANHAMENTO INTENSIVO

DEMONSTRATIVO DOS RECURSOS FINANCEIROS

Exercício: 2016

R\$ 1,00

ÓRGÃO: 1.25.0 - POLÍCIA MILITAR DO ESTADO DE MINAS GERAIS - PMMG

UO: 4.54.1 - FUNDO DE APOIO HABITACIONAL AOS MILITARES DO ESTADO DE MINAS GERAIS - FAHMEMG

1. RECEITA PRÓPRIA

CÓDIGO	FONTE CLAS.	ESPECIFICAÇÃO	DESDOBRAMENTO	FONTE	CATEGORIA / SUBCATEGORIA
1000.00.00.00		RECEITAS CORRENTES			4.476.000
1600.00.00.00		RECEITAS DE SERVIÇOS			4.411.200
1600.02.00.00		SERVIÇOS FINANCEIROS	4.411.200		
1600.02.01.00	60	SERVIÇOS DE JUROS DE EMPRÉSTIMOS	4.411.200		
1900.00.00.00		OUTRAS RECEITAS CORRENTES			64.800
1990.00.00.00		RECEITAS DIVERSAS		64.800	
1990.99.00.00	60	OUTRAS RECEITAS	64.800		
2000.00.00.00		RECEITAS DE CAPITAL			27.037.500
2300.00.00.00		AMORTIZAÇÃO DE EMPRÉSTIMOS			27.037.500
2300.70.00.00		OUTRAS AMORTIZAÇÕES DE EMPRÉSTIMOS	27.037.500		
2300.70.02.00	60	AMORTIZAÇÃO DE EMPRÉSTIMOS - EM CONTRATOS	27.037.500		
SUBTOTAL 1					31.513.500

DEMONSTRATIVO DOS RECURSOS FINANCEIROS

R\$ 1,00

ÓRGÃO: 1.25.0 - POLÍCIA MILITAR DO ESTADO DE MINAS GERAIS - PMMG

UO: 4.54.1 - FUNDO DE APOIO HABITACIONAL AOS MILITARES DO ESTADO DE MINAS GERAIS - FAHMEMG

2. REPASSE DE RECURSOS DO TESOUREO ESTADUAL

SUBTOTAL 2

3. RECURSOS RECEBIDOS DE ÓRGÃOS/ENTIDADES DO ORÇAMENTO FISCAL

SUBTOTAL 3

4. REPASSE A ÓRGÃOS ENTIDADES DO ORÇAMENTO FISCAL

SUBTOTAL 4

5. Receita Total (1 + 2 + 3)

31.513.500

6. Receita Disponível (5 - 4)

31.513.500

SECRETARIA DE ESTADO DE EDUCAÇÃO - SEE

PROGRAMA DE TRABALHO

Exercício: 2 016

RECURSOS DE TODAS AS FONTES

R\$ 1,00

ÓRGÃO: 1.26.0 - SECRETARIA DE ESTADO DE EDUCAÇÃO - SEE

UO: 1.26.1 - SECRETARIA DE ESTADO DE EDUCAÇÃO - SEE

ESPECIFICAÇÃO	MOD.	IAG	FONTE	IPU	PESSOAL ENCARGOS SOCIAIS	JUROS ENC. DÍVIDA	OUTRAS DESPESAS CORRENTES	INVESTIMENTOS	INVERSÕES FINANCEIRAS	AMORTIZAÇÃO DA DÍVIDA	TOTAL
12											9.472.661.039
12 122											568.944.088
12 122 213											11.500.000
12 122 213 1 161											11.500.000
<i>CONSTRUIR AÇÕES EDUCATIVAS DE PROMOÇÃO DOS DIREITOS DA PESSOA HUMANA, FORTALECENDO INTEGRAÇÃO ENTRE ESCOLA E COMUNIDADE, AMPLIANDO AS OPORTUNIDADES DE ACESSO A ESPAÇOS DE CIDADANIA.</i>											
12 122 213 1 161 0001											11.500.000
	50	1	10	1			2.000.000	1.000.000			3.000.000
	90	1	10	1			8.500.000				8.500.000
<u>Produto</u>			<u>Unid.</u>	<u>Medida</u>							<u>Meta.</u>
ESCOLA ATENDIDA			ESCOLA								3.669
12 122 701											557.444.088
12 122 701 2 001											17.000.000
<i>DEFINIR, COORDENAR E SUPERVISIONAR, NO ÂMBITO ORGANIZACIONAL INTERNO E/OU SETORIAL, AÇÕES VISANDO AO CUMPRIMENTO DAS ATRIBUIÇÕES INSTITUCIONAIS.</i>											
12 122 701 2 001 0001											17.000.000
	90	0	10	1			3.520.379				3.520.379
	90	0	23	1	12.353.147						12.353.147
	90	0	23	7			5.534				5.534
	91	0	23	1	1.120.940						1.120.940
<u>Produto</u>			<u>Unid.</u>	<u>Medida</u>							<u>Meta.</u>
AÇÃO DE GESTÃO INSTITUCIONAL SUPERIOR REALIZADA			AÇÃO								1
12 122 701 2 002											168.861.088
<i>COORDENAR, IMPLEMENTAR E AVALIAR AS AÇÕES DE PLANEJAMENTO, GESTÃO E FINANÇAS, EXECUTANDO OS SERVIÇOS DE APOIO E SUPORTE TÉCNICO-ADMINISTRATIVO NECESSÁRIOS AO CUMPRIMENTO DAS ATRIBUIÇÕES INSTITUCIONAIS.</i>											

PROGRAMA DE TRABALHO

Exercício: 2 016

RECURSOS DE TODAS AS FONTES

R\$ 1,00

ÓRGÃO: 1.26.0 - SECRETARIA DE ESTADO DE EDUCAÇÃO - SEE

UO: 1.26.1 - SECRETARIA DE ESTADO DE EDUCAÇÃO - SEE

ESPECIFICAÇÃO	MOD.	IAG	FONTE	IPU	PESSOAL ENCARGOS SOCIAIS	JUROS ENC. DÍVIDA	OUTRAS DESPESAS CORRENTES	INVESTIMENTOS	INVERSÕES FINANCEIRAS	AMORTIZAÇÃO DA DÍVIDA	TOTAL
12 122 701 2 002 0001 PLANEJAMENTO, GESTÃO E FINANÇAS											168.861.088
	90	0	10	1			65.943.088				65.943.088
	90	0	23	1	83.525.635						83.525.635
	90	0	23	7			5.534				5.534
	91	0	10	1			9.956.075				9.956.075
	91	0	23	1	9.430.756						9.430.756
<u>Produto</u>											
<u>Unid. Medida</u>											
<u>Meta</u>											
AÇÃO DE APOIO À GESTÃO INSTITUCIONAL REALIZADA											1
12 122 701 2 085 ADMINISTRAÇÃO DA AÇÃO EDUCACIONAL REGIONAL											367.883.000
<i>PROMOVER A COORDENAÇÃO E IMPLANTAÇÃO DA POLÍTICA EDUCACIONAL DO ESTADO NO ÂMBITO REGIONAL, ORIENTANDO ÀS COMUNIDADES E PREFEITURAS MUNICIPAIS NA ELABORAÇÃO, NO ACOMPANHAMENTO E AVALIAÇÃO DOS PLANOS, PROGRAMAS E PROJETOS EDUCACIONAIS.</i>											
12 122 701 2 085 0001 ADMINISTRAÇÃO DA AÇÃO EDUCACIONAL REGIONAL											367.883.000
	90	0	10	1			80.403.800	385.000			80.788.800
	90	0	23	1	246.760.979						246.760.979
	90	0	23	7			5.534				5.534
	91	0	10	1			85				85
	91	0	23	1	40.327.602						40.327.602
<u>Produto</u>											
<u>Unid. Medida</u>											
<u>Meta</u>											
UNIDADE REGIONAL APOIADA											47
12 122 701 2 086 OPERACIONALIZAÇÃO DAS AÇÕES DO CONSFUNDEB E CAE											400.000
<i>DAR CONDIÇÕES AO CONSELHO PARA ACOMPANHAR E CONTROLAR A REPARTIÇÃO, TRANSFERÊNCIA E APLICAÇÃO DOS RECURSOS DO FUNDEB E DO PROGRAMA DE ALIMENTAÇÃO ESCOLAR, BEM COMO INCENTIVAR E QUALIFICAR A ATUAÇÃO DOS CONSELHOS MUNICIPAIS DE ALIMENTAÇÃO ESCOLAR E DO FUNDEB.</i>											
12 122 701 2 086 0001 OPERACIONALIZAÇÃO DAS AÇÕES DO CONSFUNDEB E CAE											400.000
	90	0	10	1			400.000				400.000

PROGRAMA DE TRABALHO

Exercício: 2 016

RECURSOS DE TODAS AS FONTES

R\$ 1,00

ÓRGÃO: 1.26.0 - SECRETARIA DE ESTADO DE EDUCAÇÃO - SEE

UO: 1.26.1 - SECRETARIA DE ESTADO DE EDUCAÇÃO - SEE

ESPECIFICAÇÃO			MOD.	IAG	FUNTE	IPU	PESSOAL ENCARGOS SOCIAIS	JUROS ENC. DÍVIDA	OUTRAS DESPESAS CORRENTES	INVESTIMENTOS	INVERSÕES FINANCEIRAS	AMORTIZAÇÃO DA DÍVIDA	TOTAL
<u>Produto</u>	<u>Unid. Medida</u>	<u>Meta.</u>											
CONSELHO APOIADO	CONSELHO	2											
12 122 701 2 187	OPERACIONALIZAÇÃO DAS AÇÕES DO CONSELHO ESTADUAL DE EDUCAÇÃO												
<i>MANTER O FUNCIONAMENTO DO CONSELHO POSSIBILITANDO A EXECUÇÃO DAS ATRIBUIÇÕES QUE LHE SÃO CONFERIDAS LEGALMENTE.</i>													
12 122 701 2 187 0001	OPERACIONALIZAÇÃO DAS AÇÕES DO CONSELHO ESTADUAL DE EDUCAÇÃO												
			90	0	10	1	2.491.233		646.309				3.300.000
			90	0	10	7			2.647				2.647
			91	0	10	1	159.811						159.811
<u>Produto</u>	<u>Unid. Medida</u>	<u>Meta.</u>											
CONSELHO APOIADO	CONSELHO	1											
12 128	FORMAÇÃO DE RECURSOS HUMANOS												
12 128 212	VALORIZAÇÃO E FORMAÇÃO DOS PROFISSIONAIS DA EDUCAÇÃO												
12 128 212 2 139	VALORIZAÇÃO E FORMAÇÃO DOS PROFISSIONAIS DA EDUCAÇÃO												
<i>QUALIFICAR O SERVIDOR POR MEIO DE CURSO DE EDUCAÇÃO BÁSICA, PROFISSIONAL, EXTENÇÃO, APERFEIÇOAMENTO, SUPERIOR, MESTRADO E DOUTORADO, QUE CONTRIBUAM PARA A MELHORIA DA QUALIDADE E DA EFICIÊNCIA DOS SERVIÇOS PÚBLICOS PRESTADOS AO CIDADÃO.</i>													
12 128 212 2 139 0001	VALORIZAÇÃO E FORMAÇÃO DOS PROFISSIONAIS DA EDUCAÇÃO												
			40	1	10	1			10.000	50.000			47.831.179
			50	1	10	1			9.604.907	350.000			60.000
			90	1	10	1			37.816.272				9.954.907
													37.816.272
<u>Produto</u>	<u>Unid. Medida</u>	<u>Meta.</u>											
SERVIDOR CAPACITADO	SERVIDOR	30.000											
12 306	ALIMENTAÇÃO E NUTRIÇÃO												
12 306 214	DESENVOLVIMENTO DA EDUCAÇÃO BÁSICA												
													163.140.919
													163.140.919

PROGRAMA DE TRABALHO

Exercício: 2 016

RECURSOS DE TODAS AS FONTES

R\$ 1,00

ÓRGÃO: 1.26.0 - SECRETARIA DE ESTADO DE EDUCAÇÃO - SEE

UO: 1.26.1 - SECRETARIA DE ESTADO DE EDUCAÇÃO - SEE

ESPECIFICAÇÃO	MOD.	IAG	FONTE	IPU	PESSOAL ENCARGOS SOCIAIS	JUROS ENC. DÍVIDA	OUTRAS DESPESAS CORRENTES	INVESTIMENTOS	INVERSÕES FINANCEIRAS	AMORTIZAÇÃO DA DÍVIDA	TOTAL
12 306 214 4 661 ALIMENTAÇÃO NA ESCOLA											163.140.919
<i>SUPRIR PARCIALMENTE AS NECESSIDADES NUTRICIONAIS DOS ALUNOS DA REDE ESTADUAL DE ENSINO DE EDUCAÇÃO BÁSICA DE ACORDO COM TEMPO DE PERMANÊNCIA NA ESCOLA, A FIM DE GARANTIR O ACESSO À ALIMENTAÇÃO SAUDÁVEL E ADEQUADA E CONTRIBUIR PARA FORMAÇÃO DE BONS HÁBITOS ALIMENTARES.</i>											
12 306 214 4 661 0001 ALIMENTAÇÃO NA ESCOLA											163.140.919
	50	0	10	1			14.000.000				14.000.000
	50	0	36	1			148.320.919				148.320.919
	90	0	36	1			820.000				820.000
<u>Produto</u>			<u>Unid. Medida</u>				<u>Meta.</u>				
ALUNO ATENDIDO			ALUNO				2.041.551				
12 361 ENSINO FUNDAMENTAL											5.814.756.681
12 361 154 MINAS 2016											1.300.000
12 361 154 4 633 PROGRAMA TRANSFORMA MG											1.300.000
<i>DESENVOLVER O PROGRAMA TRANSFORMA COMO LEGADO ESPORTIVO EDUCACIONAL DAS OLIMPIADAS E PARAOLIMPIADAS NAS ESCOLAS; CAPACITAÇÃO DOS PROFESSORES DE EDUCAÇÃO FÍSICA, PROFESSORES TUTORES, ESPECIALISTAS, ANALISTAS DAS SRE E AGENTES JOVENS.</i>											
12 361 154 4 633 0001 PROGRAMA TRANSFORMA MG											1.300.000
	50	1	10	1			1.300.000				1.300.000
<u>Produto</u>			<u>Unid. Medida</u>				<u>Meta.</u>				
ESCOLA ATENDIDA			ESCOLA				3.669				
12 361 210 COOPERAÇÃO ESTADO MUNICÍPIO NA ÁREA EDUCACIONAL											68.212.110
12 361 210 4 640 ATENDIMENTO AOS MUNICÍPIOS MINEIROS											68.212.110
<i>DISPONIBILIZAR RECURSOS HUMANOS, TÉCNICOS, MATERIAIS E RECURSOS FINANCEIROS AOS MUNICÍPIOS MINEIROS VISANDO A MELHORIA DOS PADRÕES DA QUALIDADE DA EDUCAÇÃO BÁSICA.</i>											
12 361 210 4 640 0001 ATENDIMENTO AOS MUNICÍPIOS MINEIROS											68.212.110
	40	0	10	1				65.212.110			65.212.110
	40	0	23	1			3.000.000				3.000.000

PROGRAMA DE TRABALHO

Exercício: 2 016

RECURSOS DE TODAS AS FONTES

R\$ 1,00

ÓRGÃO: 1.26.0 - SECRETARIA DE ESTADO DE EDUCAÇÃO - SEE

UO: 1.26.1 - SECRETARIA DE ESTADO DE EDUCAÇÃO - SEE

ESPECIFICAÇÃO			MOD.	IAG	FONTE	IPU	PESSOAL ENCARGOS SOCIAIS	JUROS ENC. DÍVIDA	OUTRAS DESPESAS CORRENTES	INVESTIMENTOS	INVERSÕES FINANCEIRAS	AMORTIZAÇÃO DA DÍVIDA	TOTAL
<u>Produto</u>	<u>Unid. Medida</u>	<u>Meta.</u>											
MUNICÍPIO ATENDIDO	MUNICÍPIO	150											
12 361 211	INFRAESTRUTURA, CUSTEIO E ORGANIZAÇÃO ESCOLAR												776.683.573
12 361 211 2 129	ORGANIZAÇÃO ESCOLAR - ENSINO FUNDAMENTAL												4.036.000
<i>COLETAR INFORMAÇÕES DOS SISTEMAS EDUCACIONAIS COM INTUITO DE PROMOVER A MELHORIA DA QUALIDADE DO ENSINO POR MEIO DA ORGANIZAÇÃO ESCOLAR.</i>													
12 361 211 2 129 0001	ORGANIZAÇÃO ESCOLAR - ENSINO FUNDAMENTAL												4.036.000
			90	0	10	1			3.786.000				3.786.000
			90	0	10	3			50.000				50.000
			90	0	24	1			100.000	100.000			200.000
<u>Produto</u>	<u>Unid. Medida</u>	<u>Meta.</u>											
ALUNO ATENDIDO	ALUNO	1.954.475											
12 361 211 4 643	GESTÃO DA INFRAESTRUTURA - ENSINO FUNDAMENTAL												371.533.989
<i>GARANTIR O FUNCIONAMENTO ADEQUADO DAS UNIDADES EDUCACIONAIS DO ENSINO FUNDAMENTAL, POR MEIO DO PROVIMENTO ADEQUADO DE INFRAESTRUTURA FÍSICA, OPERACIONAL, DE SEGURANÇA E ACESSIBILIDADE (OBRAS, MOBILIÁRIOS, EQUIPAMENTOS, TECNOLOGIA DE INFORMAÇÃO)</i>													
12 361 211 4 643 0001	GESTÃO DA INFRAESTRUTURA - ENSINO FUNDAMENTAL												371.533.989
			50	1	10	1			30.600.000	294.633.989			325.233.989
			90	1	10	1			15.500.000	25.800.000	5.000.000		46.300.000
<u>Produto</u>	<u>Unid. Medida</u>	<u>Meta.</u>											
ESCOLA ATENDIDA	ESCOLA	2.335											
12 361 211 4 647	MANUTENÇÃO ESCOLAR - ENSINO FUNDAMENTAL												401.113.584
<i>PROVER ENSINO FUNDAMENTAL DE FORMA A AMPLIAR O ACESSO, MELHORAR A PROFICIÊNCIA DOS ALUNOS E AS TAXAS DE CONCLUSÃO, COM EFICIÊNCIA NO USO DOS RECURSOS DISPONÍVEIS.</i>													
12 361 211 4 647 0001	MANUTENÇÃO ESCOLAR - ENSINO FUNDAMENTAL												401.113.584
			50	0	10	1			253.638.584				253.638.584

PROGRAMA DE TRABALHO

Exercício: 2 016

RECURSOS DE TODAS AS FONTES

R\$ 1,00

ÓRGÃO: 1.26.0 - SECRETARIA DE ESTADO DE EDUCAÇÃO - SEE

UO: 1.26.1 - SECRETARIA DE ESTADO DE EDUCAÇÃO - SEE

ESPECIFICAÇÃO			MOD.	IAG	FONTE	IPU	PESSOAL ENCARGOS SOCIAIS	JUROS ENC. DÍVIDA	OUTRAS DESPESAS CORRENTES	INVESTIMENTOS	INVERSÕES FINANCEIRAS	AMORTIZAÇÃO DA DÍVIDA	TOTAL
<u>Produto</u>	<u>Unid. Medida</u>	<u>Meta.</u>	90	0	10	1			147.475.000				147.475.000
ESCOLA ATENDIDA	ESCOLA	2.335											
12 361 212	VALORIZAÇÃO E FORMAÇÃO DOS PROFISSIONAIS DA EDUCAÇÃO												4.736.688.157
12 361 212 2 137	PAGAMENTO DE PESSOAL DO ENSINO FUNDAMENTAL - APOIO ADMINISTRATIVO												957.077.186
<i>CONTRIBUIR (NO QUE TANGE A APOIO ADMINISTRATIVO) PARA O PROVIMENTO DE ENSINO FUNDAMENTAL DE FORMA A AMPLIAR O ACESSO, MELHORAR A PROFICIÊNCIA DOS ALUNOS E AS TAXAS DE CONCLUSÃO, COM EFICIÊNCIA NO USO DOS RECURSOS DISPONÍVEIS.</i>													
12 361 212 2 137 0001	PAGAMENTO DE PESSOAL DO ENSINO FUNDAMENTAL - APOIO ADMINISTRATIVO												957.077.186
			90	0	10	1			1.000				1.000
			90	0	23	1	834.235.977						834.235.977
			90	0	23	7			5.535				5.535
			91	0	23	1	122.834.674						122.834.674
<u>Produto</u>	<u>Unid. Medida</u>	<u>Meta.</u>											
PROFISSIONAL BENEFICIADO	PROFISSIONAL	46.851											
12 361 212 2 144	PAGAMENTO DE PESSOAL DO ENSINO FUNDAMENTAL - MAGISTÉRIO												3.779.610.971
<i>CONTRIBUIR (NO QUE TANGE A APOIO ADMINISTRATIVO) PARA O PROVIMENTO DE ENSINO FUNDAMENTAL DE FORMA AMPLIAR O ACESSO, MELHORAR A PROFICIÊNCIA DOS ALUNOS E AS TAXAS DE CONCLUSÃO, COM EFICIÊNCIA NO USO DOS RECURSOS DISPONÍVEIS.</i>													
12 361 212 2 144 0001	PAGAMENTO DE PESSOAL DO ENSINO FUNDAMENTAL - MAGISTÉRIO												3.779.610.971
			90	0	10	1	61.319.105		1.000				61.320.105
			90	0	23	1	3.434.915.043						3.434.915.043
			90	0	23	7			5.535				5.535
			91	0	23	1	283.370.288						283.370.288
<u>Produto</u>	<u>Unid. Medida</u>	<u>Meta.</u>											
PROFISSIONAL BENEFICIADO	PROFISSIONAL	122.340											
12 361 213	CONVIVÊNCIA DEMOCRÁTICA												2.000.000

PROGRAMA DE TRABALHO

Exercício: 2 016

RECURSOS DE TODAS AS FONTES

R\$ 1,00

ÓRGÃO: 1.26.0 - SECRETARIA DE ESTADO DE EDUCAÇÃO - SEE

UO: 1.26.1 - SECRETARIA DE ESTADO DE EDUCAÇÃO - SEE

ESPECIFICAÇÃO					MOD.	IAG	FONTE	IPU	PESSOAL ENCARGOS SOCIAIS	JUROS ENC. DÍVIDA	OUTRAS DESPESAS CORRENTES	INVESTIMENTOS	INVERSÕES FINANCEIRAS	AMORTIZAÇÃO DA DÍVIDA	TOTAL
12 361 213 1 160	AFROCONSCIÊNCIA - ENSINO FUNDAMENTAL														2.000.000
<i>PROMOVER A EDUCAÇÃO PARA AS RELAÇÕES ÉTNICO-RACIAIS NAS ESCOLAS DA REDE PÚBLICA DO ESTADO, EM CUMPRIMENTO À LEI FEDERAL Nº 10.639/2003.</i>															
12 361 213 1 160 0001	AFROCONSCIÊNCIA - ENSINO FUNDAMENTAL														2.000.000
					50	1	10	1			1.000.000				1.000.000
					90	1	10	1			1.000.000				1.000.000
<u>Produto</u>	<u>Unid. Medida</u>				<u>Meta.</u>										
ESCOLA BENEFICIADA	ESCOLA				2.335										
12 361 214	DESENVOLVIMENTO DA EDUCAÇÃO BÁSICA														229.872.841
12 361 214 4 652	SIMAVE - ENSINO FUNDAMENTAL														17.218.000
<i>AVALIAR A QUALIDADE DO ENSINO FUNDAMENTAL DO SISTEMA PÚBLICO DE EDUCAÇÃO DE MINAS GERAIS, FORNECENDO INFORMAÇÕES PARA O PLANEJAMENTO, MONITORAMENTO E REFORMULAÇÃO DAS POLÍTICAS PÚBLICAS EDUCACIONAIS.</i>															
12 361 214 4 652 0001	SIMAVE - ENSINO FUNDAMENTAL														17.218.000
					90	0	10	1			17.218.000				17.218.000
<u>Produto</u>	<u>Unid. Medida</u>				<u>Meta.</u>										
ALUNO AVALIADO	ALUNO				572.115										
12 361 214 4 656	EDUCAÇÃO INTEGRAL														98.690.899
<i>AMPLIAR TEMPOS E ESPAÇOS; OPORTUNIZAR ATIVIDADES EDUCATIVAS DIVERSIFICADAS E SIGNIFICATIVAS; ARTICULAR, SENSIBILIZAR, COORDENAR, FORTALECER E CONTRIBUIR NA IMPLEMENTAÇÃO DAS AÇÕES DE EDUCAÇÃO INTEGRAL; FORTALECER EXPERIÊNCIAS DE GESTÃO PARTICIPATIVA NA POLÍTICA INDUTORA DE EDUCAÇÃO INTEGRAL JUNTO ÀS SUPERINTENDÊNCIAS REGIONAIS DE ENSINO (SRE) E ÀS ESCOLAS.</i>															
12 361 214 4 656 0001	EDUCAÇÃO INTEGRAL														98.690.899
					40	1	10	1			7.000.000				7.000.000
					50	1	10	1			60.690.899				60.690.899
					50	1	21	1			22.500.000				22.500.000
					90	1	10	1			8.500.000				8.500.000

PROGRAMA DE TRABALHO

Exercício: 2 016

RECURSOS DE TODAS AS FONTES

R\$ 1,00

ÓRGÃO: 1.26.0 - SECRETARIA DE ESTADO DE EDUCAÇÃO - SEE

UO: 1.26.1 - SECRETARIA DE ESTADO DE EDUCAÇÃO - SEE

ESPECIFICAÇÃO			MOD.	IAG	FORTE	IPU	PESSOAL ENCARGOS SOCIAIS	JUROS ENC. DÍVIDA	OUTRAS DESPESAS CORRENTES	INVESTIMENTOS	INVERSÕES FINANCEIRAS	AMORTIZAÇÃO DA DÍVIDA	TOTAL
<u>Produto</u>	<u>Unid. Medida</u>	<u>Meta.</u>											
ALUNO ATENDIDO	ALUNO	200.000											
12 361 214 4 657	DESENVOLVIMENTO DO ENSINO FUNDAMENTAL												89.340.899
<i>IMPLEMENTAR AS DIRETRIZES E ORIENTAÇÕES CURRICULARES DO ENSINO FUNDAMENTAL; AUMENTAR A ESCOLARIDADE MÉDIA DA POPULAÇÃO COM IDADE ENTRE 18 E 29 ANOS E DO ADULTO TRABALHADOR; REESTRUTURAR AS BIBLIOTECAS E FOMENTAR A LEITURA E LITERATURA NAS ESCOLAS ESTADUAIS INVESTINDO NA FORMAÇÃO DO LEITOR LITERÁRIO E DO PROFESSOR DE ENSINO NO USO DE BIBLIOTECA.</i>													
12 361 214 4 657 0001	DESENVOLVIMENTO DO ENSINO FUNDAMENTAL												89.340.899
			50	1	10	1			79.240.899				79.240.899
			90	1	10	1			10.100.000				10.100.000
<u>Produto</u>	<u>Unid. Medida</u>	<u>Meta.</u>											
ESCOLA BENEFICIADA	ESCOLA	2.335											
12 361 214 4 659	DIVERSIDADE E INCLUSÃO - ENSINO FUNDAMENTAL												16.623.043
<i>IMPLEMENTAR E FORTALECER AS POLÍTICAS E AÇÕES DAS DIRETRIZES OPERACIONAIS DA EDUCAÇÃO DO CAMPO, INDÍGENA, QUILOMBOLA E ESPECIAL.</i>													
12 361 214 4 659 0001	DIVERSIDADE E INCLUSÃO - ENSINO FUNDAMENTAL												16.623.043
			50	1	10	1			8.653.825				8.653.825
			90	1	10	1			7.969.218				7.969.218
<u>Produto</u>	<u>Unid. Medida</u>	<u>Meta.</u>											
ESCOLA BENEFICIADA	ESCOLA	2.335											
12 361 214 4 662	ATENDIMENTO ÀS ESCOLAS FAMÍLIA AGRÍCOLA												8.000.000
<i>REPASSAR RECURSOS FINANCEIROS PARA APOIO ÀS ESCOLAS FAMÍLIA AGRÍCOLA CONFORME AS MODALIDADES ENSINO PARA APOIO AO DESENVOLVIMENTO DAS ATIVIDADES EDUCATIVAS.</i>													
12 361 214 4 662 0001	ATENDIMENTO ÀS ESCOLAS FAMÍLIA AGRÍCOLA												8.000.000
			50	0	10	1			7.500.000	500.000			8.000.000

PROGRAMA DE TRABALHO

Exercício: 2 016

RECURSOS DE TODAS AS FONTES

R\$ 1,00

ÓRGÃO: 1.26.0 - SECRETARIA DE ESTADO DE EDUCAÇÃO - SEE

UO: 1.26.1 - SECRETARIA DE ESTADO DE EDUCAÇÃO - SEE

ESPECIFICAÇÃO			MOD.	IAG	FONTE	IPU	PESSOAL ENCARGOS SOCIAIS	JUROS ENC. DÍVIDA	OUTRAS DESPESAS CORRENTES	INVESTIMENTOS	INVERSÕES FINANCEIRAS	AMORTIZAÇÃO DA DÍVIDA	TOTAL
<u>Produto</u>	<u>Unid. Medida</u>	<u>Meta.</u>											
ESCOLA BENEFICIADA	ESCOLA	20											
12 362	ENSINO MÉDIO												1.908.357.567
12 362 211	INFRAESTRUTURA, CUSTEIO E ORGANIZAÇÃO ESCOLAR												385.863.908
12 362 211 2 130	ORGANIZAÇÃO ESCOLAR - ENSINO MÉDIO												3.000.000
<i>COLETAR INFORMAÇÕES DOS SISTEMAS EDUCACIONAIS COM INTUITO DE PROMOVER A MELHORIA DA QUALIDADE DO ENSINO POR MEIO DA ORGANIZAÇÃO ESCOLAR.</i>													
12 362 211 2 130 0001	ORGANIZAÇÃO ESCOLAR - ENSINO MÉDIO												3.000.000
			90	0	10	1			2.900.000				2.900.000
			90	0	24	1			100.000				100.000
<u>Produto</u>	<u>Unid. Medida</u>	<u>Meta.</u>											
ALUNO ATENDIDO	ALUNO	87.076											
12 362 211 4 645	GESTÃO DA INFRAESTRUTURA - ENSINO MÉDIO												242.844.220
<i>GARANTIR O FUNCIONAMENTO ADEQUADO DAS UNIDADES EDUCACIONAIS DO ENSINO MÉDIO, POR MEIO DO PROVIMENTO ADEQUADO DE INFRAESTRUTURA FÍSICA, OPERACIONAL, DE SEGURANÇA E ACESSIBILIDADE (OBRAS, MOBILIÁRIOS, EQUIPAMENTOS, TECNOLOGIA DE INFORMAÇÃO)</i>													
12 362 211 4 645 0001	GESTÃO DA INFRAESTRUTURA - ENSINO MÉDIO												242.844.220
			50	1	10	1			18.400.000	198.424.220			216.824.220
			90	1	10	1			1.020.000	25.000.000			26.020.000
<u>Produto</u>	<u>Unid. Medida</u>	<u>Meta.</u>											
ESCOLA ATENDIDA	ESCOLA	1.334											
12 362 211 4 646	MANUTENÇÃO ESCOLAR - ENSINO MÉDIO												140.019.688
<i>PROVER ENSINO MÉDIO DE FORMA A AMPLIAR O ACESSO, MELHORAR A PROFICIÊNCIA DOS ALUNOS E AS TAXAS DE CONCLUSÃO, COM EFICIÊNCIA NO USO DOS RECURSOS DISPONÍVEIS.</i>													
12 362 211 4 646 0001	MANUTENÇÃO ESCOLAR - ENSINO MÉDIO												140.019.688
			50	0	10	1			127.669.688				127.669.688

PROGRAMA DE TRABALHO

Exercício: 2 016

RECURSOS DE TODAS AS FONTES

R\$ 1,00

ÓRGÃO: 1.26.0 - SECRETARIA DE ESTADO DE EDUCAÇÃO - SEE

UO: 1.26.1 - SECRETARIA DE ESTADO DE EDUCAÇÃO - SEE

ESPECIFICAÇÃO	MOD.	IAG	FONTE	IPU	PESSOAL ENCARGOS SOCIAIS	JUROS ENC. DÍVIDA	OUTRAS DESPESAS CORRENTES	INVESTIMENTOS	INVERSÕES FINANCEIRAS	AMORTIZAÇÃO DA DÍVIDA	TOTAL
<u>Produto</u>											
<u>Unid. Medida</u>											
<u>Meta</u>											
ESCOLA ATENDIDA	90	0	10	1			12.350.000				12.350.000
12 362 212											1.319.957.904
12 362 212 2 140											75.071.780
<i>VALORIZAÇÃO E FORMAÇÃO DOS PROFISSIONAIS DA EDUCAÇÃO</i>											
<i>PAGAMENTO DE PESSOAL DO ENSINO MÉDIO - APOIO ADMINISTRATIVO</i>											
<i>CONTRIBUIR (NO QUE TANGE A APOIO ADMINISTRATIVO) PARA O PROVIMENTO DE ENSINO MÉDIO DE FORMA A AMPLIAR O ACESSO, MELHORAR A PROFICIÊNCIA DOS ALUNOS E AS TAXAS DE CONCLUSÃO, COM EFICIÊNCIA NO USO DOS RECURSOS DISPONÍVEIS.</i>											
12 362 212 2 140 0001											75.071.780
	90	0	10	1			1.000				1.000
	90	0	23	1	68.272.427						68.272.427
	90	0	23	7			5.535				5.535
	91	0	23	1	6.792.818						6.792.818
<u>Produto</u>											
<u>Unid. Medida</u>											
<u>Meta</u>											
PROFISSIONAL BENEFICIADO											
12 362 212 2 143											1.244.886.124
<i>PAGAMENTO DE PESSOAL DO ENSINO MÉDIO - MAGISTÉRIO</i>											
<i>CONTRIBUIR (NO QUE TANGE A APOIO ADMINISTRATIVO) PARA O PROVIMENTO DE ENSINO MÉDIO DE FORMA A AMPLIAR O ACESSO, MELHORAR A PROFICIÊNCIA DOS ALUNOS E AS TAXAS DE CONCLUSÃO, COM EFICIÊNCIA NO USO DOS RECURSOS DISPONÍVEIS.</i>											
12 362 212 2 143 0001											1.244.886.124
	90	0	10	1			1.000				1.000
	90	0	23	1	1.050.095.986						1.050.095.986
	90	0	23	7			5.535				5.535
	91	0	10	1	45.813.258						45.813.258
	91	0	23	1	148.970.345						148.970.345
<u>Produto</u>											
<u>Unid. Medida</u>											
<u>Meta</u>											
PROFISSIONAL BENEFICIADO											
12 362 213											75.195.000
<i>CONVIVÊNCIA DEMOCRÁTICA</i>											

PROGRAMA DE TRABALHO

Exercício: 2 016

RECURSOS DE TODAS AS FONTES

R\$ 1,00

ÓRGÃO: 1.26.0 - SECRETARIA DE ESTADO DE EDUCAÇÃO - SEE

UO: 1.26.1 - SECRETARIA DE ESTADO DE EDUCAÇÃO - SEE

ESPECIFICAÇÃO	MOD.	IAG	FUNTE	IPU	PESSOAL ENCARGOS SOCIAIS	JUROS ENC. DÍVIDA	OUTRAS DESPESAS CORRENTES	INVESTIMENTOS	INVERSÕES FINANCEIRAS	AMORTIZAÇÃO DA DÍVIDA	TOTAL
12 362 213 1 159 AFROCONSCIÊNCIA - ENSINO MÉDIO											1.500.000
<i>PROMOVER A EDUCAÇÃO PARA AS RELAÇÕES ÉTNICO-RACIAIS NAS ESCOLAS DA REDE PÚBLICA DO ESTADO, EM CUMPRIMENTO À LEI FEDERAL Nº 10.639/2003.</i>											
12 362 213 1 159 0001 AFROCONSCIÊNCIA - ENSINO MÉDIO											1.500.000
	50	1	10	1			850.000				850.000
	90	1	10	1			650.000				650.000
<u>Produto</u>			<u>Unid. Medida</u>								<u>Meta.</u>
ESCOLA BENEFICIADA			ESCOLA								1.334
12 362 213 4 651 POUPANÇA JOVEM											73.695.000
<i>CONTRIBUIR PARA REDUÇÃO DO ABANDONO ESCOLAR POR MEIO DE AÇÕES QUE PROMOVAM A FORMAÇÃO PESSOAL, EDUCACIONAL, PROFISSIONAL E INCENTIVANDO A CIDADANIA, A AUTONOMIA, O PROTAGONISMO, A RESPONSABILIDADE SOCIAL E O COOPERATIVISMO.</i>											
12 362 213 4 651 0001 POUPANÇA JOVEM											73.695.000
	40	0	71	1			5.200.000				5.200.000
	50	0	71	1			3.000.000				3.000.000
	90	0	71	1			5.495.000		60.000.000		65.495.000
<u>Produto</u>			<u>Unid. Medida</u>								<u>Meta.</u>
ALUNO BENEFICIADO			ALUNO								21.500
12 362 214 DESENVOLVIMENTO DA EDUCAÇÃO BÁSICA											127.340.755
12 362 214 4 654 SIMAVE - ENSINO MÉDIO											4.782.000
<i>AVALIAR A QUALIDADE DO ENSINO FUNDAMENTAL DO SISTEMA PÚBLICO DE EDUCAÇÃO DE MINAS GERAIS, FORNECENDO INFORMAÇÕES PARA O PLANEJAMENTO, MONITORAMENTO E REFORMULAÇÃO DAS POLÍTICAS PÚBLICAS EDUCACIONAIS.</i>											
12 362 214 4 654 0001 SIMAVE - ENSINO MÉDIO											4.782.000
	90	0	10	1			4.782.000				4.782.000
<u>Produto</u>			<u>Unid. Medida</u>								<u>Meta.</u>
ALUNO AVALIADO			ALUNO								487.357

PROGRAMA DE TRABALHO

Exercício: 2 016

RECURSOS DE TODAS AS FONTES

R\$ 1,00

ÓRGÃO: 1.26.0 - SECRETARIA DE ESTADO DE EDUCAÇÃO - SEE

UO: 1.26.1 - SECRETARIA DE ESTADO DE EDUCAÇÃO - SEE

ESPECIFICAÇÃO	MOD.	IAG	FONTE	IPU	PESSOAL ENCARGOS SOCIAIS	JUROS ENC. DÍVIDA	OUTRAS DESPESAS CORRENTES	INVESTIMENTOS	INVERSÕES FINANCEIRAS	AMORTIZAÇÃO DA DÍVIDA	TOTAL
12 362 214 4 655 DIVERSIDADE E INCLUSÃO - ENSINO MÉDIO											1.576.957
<i>IMPLEMENTAR E FORTALECER AS POLÍTICAS E AÇÕES DAS DIRETRIZES OPERACIONAIS DA EDUCAÇÃO DO CAMPO, INDÍGENA, QUILOMBOLA E ESPECIAL.</i>											
12 362 214 4 655 0001 DIVERSIDADE E INCLUSÃO - ENSINO MÉDIO											1.576.957
	50	1	10	1			946.174				946.174
	90	1	10	1			630.783				630.783
<u>Produto</u>			<u>Unid. Medida</u>								<u>Meta.</u>
ESCOLA BENEFICIADA			ESCOLA								1.334
12 362 214 4 658 DESENVOLVIMENTO DO ENSINO MÉDIO											120.981.798
<i>POTENCIALIZAR A QUALIDADE EDUCATIVA DOS PROJETOS PEDAGÓGICOS, ORIENTAR O TRABALHO PEDAGÓGICO PARA O ATENDIMENTO MAIS ADEQUADO À REALIDADE DOS ESTUDANTES.</i>											
12 362 214 4 658 0001 DESENVOLVIMENTO DO ENSINO MÉDIO											120.981.798
	50	1	10	1			105.086.798				105.086.798
	90	1	10	1			15.895.000				15.895.000
<u>Produto</u>			<u>Unid. Medida</u>								<u>Meta.</u>
ESCOLA BENEFICIADA			ESCOLA								1.334
12 363 ENSINO PROFISSIONAL											71.942.668
12 363 212 VALORIZAÇÃO E FORMAÇÃO DOS PROFISSIONAIS DA EDUCAÇÃO											27.765.668
12 363 212 2 142 PAGAMENTO DE PESSOAL DO ENSINO PROFISSIONAL											27.765.668
<i>APOIAR AS ESCOLAS DE ENSINO PROFISSIONAL, NO QUE SE REFERE A PAGAMENTO DE PESSOAL.</i>											
12 363 212 2 142 0001 PAGAMENTO DE PESSOAL DO ENSINO PROFISSIONAL											27.765.668
	90	0	10	1	1.851.225		1.000				1.852.225
	90	0	10	7			2.647				2.647
	90	0	36	1	25.859.081						25.859.081
	91	0	10	1	51.715						51.715

PROGRAMA DE TRABALHO

Exercício: 2 016

RECURSOS DE TODAS AS FONTES

R\$ 1,00

ÓRGÃO: 1.26.0 - SECRETARIA DE ESTADO DE EDUCAÇÃO - SEE

UO: 1.26.1 - SECRETARIA DE ESTADO DE EDUCAÇÃO - SEE

ESPECIFICAÇÃO			MOD.	IAG	FONTE	IPU	PESSOAL ENCARGOS SOCIAIS	JUROS ENC. DÍVIDA	OUTRAS DESPESAS CORRENTES	INVESTIMENTOS	INVERSÕES FINANCEIRAS	AMORTIZAÇÃO DA DÍVIDA	TOTAL
<u>Produto</u>	<u>Unid. Medida</u>	<u>Meta.</u>											
PROFISSIONAL BENEFICIADO	PROFISSIONAL	1.319											
12 363 213	CONVIVÊNCIA DEMOCRÁTICA												9.177.000
12 363 213 4 650	PLUG MINAS												9.177.000
<i>INSERIR DE FORMA AUTÔNOMA OS JOVENS NO MUNDO DO TRABALHO E DESENVOLVER A PARTICIPAÇÃO CIDADÃ, POSSIBILITANDO O APERFEIÇOAMENTO EDUCACIONAL-PROFISSIONAL DE JOVENS DE 14 A 24 ANOS, RESIDENTES EM BELO HORIZONTE E REGIÃO METROPOLITANA DE BELO HORIZONTE.</i>													
12 363 213 4 650 0001	PLUG MINAS		50	0	71	1			9.177.000				9.177.000
<u>Produto</u>	<u>Unid. Medida</u>	<u>Meta.</u>											
ALUNO MATRICULADO	ALUNO	2.230											
12 363 214	DESENVOLVIMENTO DA EDUCAÇÃO BÁSICA												35.000.000
12 363 214 4 653	DESENVOLVIMENTO DO ENSINO PROFISSIONAL												35.000.000
<i>PROVER EDUCAÇÃO PROFISSIONAL E FORMAÇÃO TÉCNICA EM NÍVEL MÉDIO, ATENDENDO ÀS DEMANDAS REGIONAIS E MUNICIPAIS, IDENTIFICANDO E DIAGNOSTICANDO TENDÊNCIA DO MERCADO DE TRABALHO E NECESSIDADES DE MÃO DE OBRA E CONTRIBUINDO PARA DESENVOLVIMENTO ECONÔMICO DO ESTADO.</i>													
12 363 214 4 653 0001	DESENVOLVIMENTO DO ENSINO PROFISSIONAL		50	1	10	1			10.000.000				10.000.000
			50	1	36	1			25.000.000				25.000.000
<u>Produto</u>	<u>Unid. Medida</u>	<u>Meta.</u>											
ALUNO ATENDIDO	ALUNO	10.000											
12 365	EDUCAÇÃO INFANTIL												15.067.569
12 365 212	VALORIZAÇÃO E FORMAÇÃO DOS PROFISSIONAIS DA EDUCAÇÃO												15.067.569
12 365 212 2 131	PAGAMENTO DE PESSOAL DA EDUCAÇÃO INFANTIL												15.067.569
<i>APOIAR AS ESCOLAS DE EDUCAÇÃO INFANTIL, NO QUE SE REFERE A PAGAMENTO DE PESSOAL.</i>													
12 365 212 2 131 0001	PAGAMENTO DE PESSOAL DA EDUCAÇÃO INFANTIL		90	0	10	1	13.436.138		1.000				15.067.569
													13.437.138

PROGRAMA DE TRABALHO

Exercício: 2 016

RECURSOS DE TODAS AS FONTES

R\$ 1,00

ÓRGÃO: 1.26.0 - SECRETARIA DE ESTADO DE EDUCAÇÃO - SEE

UO: 1.26.1 - SECRETARIA DE ESTADO DE EDUCAÇÃO - SEE

ESPECIFICAÇÃO	MOD.	IAG	FONTE	IPU	PESSOAL ENCARGOS SOCIAIS	JUROS ENC. DÍVIDA	OUTRAS DESPESAS CORRENTES	INVESTIMENTOS	INVERSÕES FINANCEIRAS	AMORTIZAÇÃO DA DÍVIDA	TOTAL	
	90	0	10	7			2.648				2.648	
	91	0	10	1	1.627.783						1.627.783	
<u>Produto</u>											<u>Meta.</u>	
PROFISSIONAL BENEFICIADO											470	
12 366											EDUCAÇÃO DE JOVENS E ADULTOS	301.549.050
12 366 212											VALORIZAÇÃO E FORMAÇÃO DOS PROFISSIONAIS DA EDUCAÇÃO	301.549.050
12 366 212 2 135											PAGAMENTO DE PESSOAL DA EDUCAÇÃO DE JOVENS E ADULTOS - APOIO ADMINISTRATIVO	15.569.490
<i>APOIAR ADMINISTRATIVAMENTE A EDUCAÇÃO DE JOVENS E ADULTOS, NO QUE SE REFERE A PAGAMENTO DE PESSOAL.</i>												
12 366 212 2 135 0001											PAGAMENTO DE PESSOAL DA EDUCAÇÃO DE JOVENS E ADULTOS - APOIO ADMINISTRATIVO	15.569.490
	90	0	10	1			1.000				1.000	
	90	0	23	1	13.316.685						13.316.685	
	90	0	23	7			5.534				5.534	
	91	0	23	1	2.246.271						2.246.271	
<u>Produto</u>											<u>Meta.</u>	
PROFISSIONAL BENEFICIADO											652	
12 366 212 2 138											PAGAMENTO DE PESSOAL DA EDUCAÇÃO DE JOVENS E ADULTOS - MAGISTÉRIO	285.979.560
<i>APOIAR ADMINISTRATIVAMENTE A EDUCAÇÃO DE JOVENS E ADULTOS, NO QUE SE REFERE A PAGAMENTO DE PESSOAL.</i>												
12 366 212 2 138 0001											PAGAMENTO DE PESSOAL DA EDUCAÇÃO DE JOVENS E ADULTOS - MAGISTÉRIO	285.979.560
	90	0	10	1			1.000				1.000	
	90	0	23	1	250.382.482						250.382.482	
	90	0	23	7			5.535				5.535	
	91	0	23	1	35.590.543						35.590.543	

PROGRAMA DE TRABALHO

Exercício: 2 016

RECURSOS DE TODAS AS FONTES

R\$ 1,00

ÓRGÃO: 1.26.0 - SECRETARIA DE ESTADO DE EDUCAÇÃO - SEE

UO: 1.26.1 - SECRETARIA DE ESTADO DE EDUCAÇÃO - SEE

ESPECIFICAÇÃO			MOD.	IAG	FUNTE	IPU	PESSOAL ENCARGOS SOCIAIS	JUROS ENC. DÍVIDA	OUTRAS DESPESAS CORRENTES	INVESTIMENTOS	INVERSÕES FINANCEIRAS	AMORTIZAÇÃO DA DÍVIDA	TOTAL
<u>Produto</u>	<u>Unid. Medida</u>	<u>Meta.</u>											
PROFISSIONAL BENEFICIADO	PROFISSIONAL	8.758											
12 367	EDUCAÇÃO ESPECIAL												273.944.052
12 367 212	VALORIZAÇÃO E FORMAÇÃO DOS PROFISSIONAIS DA EDUCAÇÃO												273.944.052
12 367 212 2 134	PAGAMENTO DE PESSOAL DA EDUCAÇÃO ESPECIAL - MAGISTERIO												259.262.331
<i>APOIAR AS ESCOLAS DE EDUCAÇÃO ESPECIAL, NO QUE SE REFERE A PAGAMENTO DE PESSOAL.</i>													
12 367 212 2 134 0001	PAGAMENTO DE PESSOAL DA EDUCAÇÃO ESPECIAL - MAGISTERIO												259.262.331
			90	0	10	1			1.000				1.000
			90	0	23	1	230.414.825						230.414.825
			90	0	23	7			5.535				5.535
			91	0	23	1	28.840.971						28.840.971
<u>Produto</u>	<u>Unid. Medida</u>	<u>Meta.</u>											
PROFISSIONAL BENEFICIADO	PROFISSIONAL	5.114											
12 367 212 2 136	PAGAMENTO DE PESSOAL DA EDUCAÇÃO ESPECIAL - APOIO ADMINISTRATIVO												14.681.721
<i>APOIAR ADMINISTRATIVAMENTE AS ESCOLAS DE EDUCAÇÃO ESPECIAL, NO QUE SE REFERE A PAGAMENTO DE PESSOAL.</i>													
12 367 212 2 136 0001	PAGAMENTO DE PESSOAL DA EDUCAÇÃO ESPECIAL - APOIO ADMINISTRATIVO												14.681.721
			90	0	10	1			1.000				1.000
			90	0	23	1	12.126.651						12.126.651
			90	0	23	7			5.534				5.534
			91	0	23	1	2.548.536						2.548.536
<u>Produto</u>	<u>Unid. Medida</u>	<u>Meta.</u>											
PROFISSIONAL BENEFICIADO	PROFISSIONAL	575											
12 782	TRANSPORTE RODOVIÁRIO												307.127.266
12 782 210	COOPERAÇÃO ESTADO MUNICÍPIO NA ÁREA EDUCACIONAL												307.127.266

PROGRAMA DE TRABALHO

Exercício: 2 016

RECURSOS DE TODAS AS FONTES

R\$ 1,00

ÓRGÃO: 1.26.0 - SECRETARIA DE ESTADO DE EDUCAÇÃO - SEE

UO: 1.26.1 - SECRETARIA DE ESTADO DE EDUCAÇÃO - SEE

ESPECIFICAÇÃO	MOD.	IAG	FONTE	IPU	PESSOAL ENCARGOS SOCIAIS	JUROS ENC. DÍVIDA	OUTRAS DESPESAS CORRENTES	INVESTIMENTOS	INVERSÕES FINANCEIRAS	AMORTIZAÇÃO DA DÍVIDA	TOTAL
12 782 210 4 642 TRANSPORTE ESCOLAR											307.127.266
<i>OFERECER TRANSPORTE ESCOLAR AOS ALUNOS DA ZONA RURAL DA EDUCAÇÃO BÁSICA DA REDE ESTADUAL DE ENSINO, VISANDO À PROMOÇÃO DE ACESSO E PERMANÊNCIA NA ESCOLA.</i>											
12 782 210 4 642 0001 TRANSPORTE ESCOLAR											307.127.266
	40	1	10	1			307.127.266				307.127.266
<u>Produto</u>											
ALUNO BENEFICIADO											
<u>Unid. Medida</u>											
ALUNO											
<u>Meta.</u>											
											260.894
TOTAL					7.071.082.930		1.725.122.790	611.455.319	65.000.000		9.472.661.039

RECURSOS FINANCEIROS
FONTE DE RECURSOS E GRUPOS DE DESPESA - FISCAL

Exercício: 2016

R\$ 1,00

ÓRGÃO: 1.26.0 - SECRETARIA DE ESTADO DE EDUCAÇÃO - SEE

UO: 1.26.1 - SECRETARIA DE ESTADO DE EDUCAÇÃO - SEE

FONTE / GRUPO DESPESA	IPU	IAG	PESSOAL E ENCARGOS SOCIAIS	OUTRAS DESPESAS CORRENTES	INVESTIMENTOS	INVERSÕES FINANCEIRAS	Total
RECURSOS ORDINÁRIOS	1	0	126.750.268	752.199.008	66.097.110	0	945.046.386
		1	0	750.092.041	545.258.209	5.000.000	1.300.350.250
	3	0	0	50.000	0	0	50.000
	7	0	0	7.942	0	0	7.942
	Total			126.750.268	1.502.348.991	611.355.319	5.000.000
COTA ESTADUAL DO SALÁRIO EDUCAÇÃO - QESE	1	1	0	22.500.000	0	0	22.500.000
	Total		0	22.500.000	0	0	22.500.000
FUNDO DE MANUTENCAO E DESENVOLVIMENTO DA EDUCACAO BASICA - FUNDEB	1	0	6.918.473.581	3.000.000	0	0	6.921.473.581
		7	0	60.880	0	0	60.880
	Total			6.918.473.581	3.060.880	0	0
CONVÊNIOS COM A UNIÃO E SUAS ENTIDADES	1	0	0	200.000	100.000	0	300.000
	Total		0	200.000	100.000	0	300.000
TRANSFERÊNCIAS DE RECURSOS DA UNIÃO VINCULADOS À EDUCAÇÃO	1	0	25.859.081	149.140.919	0	0	175.000.000
		1	0	25.000.000	0	0	25.000.000

**RECURSOS FINANCEIROS
FONTE DE RECURSOS E GRUPOS DE DESPESA - FISCAL**

Exercício: 2016

R\$ 1,00

ÓRGÃO: 1.26.0 - SECRETARIA DE ESTADO DE EDUCAÇÃO - SEE

UO: 1.26.1 - SECRETARIA DE ESTADO DE EDUCAÇÃO - SEE

			PESSOAL E ENCARGOS SOCIAIS	OUTRAS DESPESAS CORRENTES	INVESTIMENTOS	INVERSÕES FINANCEIRAS	Total
TRANSFERÊNCIAS DE RECURSOS DA UNIÃO VINCULADOS À EDUCAÇÃO	Total		25.859.081	174.140.919	0	0	200.000.000
RECURSOS DO FUNDO ESTADUAL DE ERRADICAÇÃO DA MISERIA	1	0	0	22.872.000	0	60.000.000	82.872.000
	Total		0	22.872.000	0	60.000.000	82.872.000
Total			7.071.082.930	1.725.122.790	611.455.319	65.000.000	9.472.661.039

IPU - IDENTIFICADOR DE PROCEDÊNCIA E USO::

- 1 - RECURSOS RECEBIDOS PARA LIVRE UTILIZAÇÃO
- 2 - RECURSOS RECEBIDOS DE OUTRA UNIDADE ORÇAMENTÁRIA DO ORÇAMENTO FISCAL PARA LIVRE UTILIZAÇÃO
- 3 - RECURSOS RECEBIDOS PARA CONTRAPARTIDA
- 4 - RECURSOS RECEBIDOS PARA EMENDAS DA COMISSÃO DE PARTICIPAÇÃO POPULAR
- 5 - RECURSOS RECEBIDOS PARA BENEFÍCIOS PREVISTOS NO ART.39 DA LC 64/2002
- 6 - RECURSOS RECEBIDOS PARA CONTRAPARTIDA DE OPERAÇÃO DE CRÉDITO
- 7 - RECURSOS RECEBIDOS PARA AUXÍLIOS DOENÇA, FUNERAL, ALIMENTAÇÃO, TRANSPORTE E FARDAMENTO
- 8 - RECURSOS RECEBIDOS PARA EMENDAS PARLAMENTARES
- 9 - RECURSOS RECEBIDOS PARA PRECATÓRIOS E SENTENÇAS JUDICIAIS

IAG - IDENTIFICADOR DE AÇÃO GOVERNAMENTAL

- 0 - AÇÃO DE ACOMPANHAMENTO GERAL
- 1 - AÇÃO DE ACOMPANHAMENTO INTENSIVO

RECURSOS ORÇAMENTÁRIO CATEGORIA DE PESSOAL

Exercício:2.016

R\$ 1,00

ÓRGÃO: 1.26.0 - SECRETARIA DE ESTADO DE EDUCAÇÃO - SEE

UO: 1.26.1 - SECRETARIA DE ESTADO DE EDUCAÇÃO - SEE

ESPECIFICAÇÃO	QTDE.
PESSOAL ATIVO	
ADMINISTRATIVA	38.231
DIREÇÃO E ASSESSORAMENTO	3.710
DIREÇÃO SUPERIOR	2
DOCENTE	169.893
ESPECIALIZADA	20.999
TÉCNICA	14.670
----- SUBTOTAL	247.505
PESSOAL TERCEIRIZADO	
TERCEIRIZADO	90
----- SUBTOTAL	90
----- TOTAL	247.595

RESUMO

	VALOR	% DE PARTICIPAÇÃO
PESSOAL ATIVO	7.066.082.930	99,93
PESSOAL TERCEIRIZADO	5.000.000	0,07
TOTAL GERAL	7.071.082.930	

SECRETARIA DE ESTADO DE CULTURA - SEC

PROGRAMA DE TRABALHO

Exercício: 2 016

RECURSOS DE TODAS AS FONTES

R\$ 1,00

ÓRGÃO: 1.27.0 - SECRETARIA DE ESTADO DE CULTURA - SEC

UO: 1.27.1 - SECRETARIA DE ESTADO DE CULTURA - SEC

ESPECIFICAÇÃO	MOD.	IAG	FONTE	IPU	PESSOAL ENCARGOS SOCIAIS	JUROS ENC. DÍVIDA	OUTRAS DESPESAS CORRENTES	INVESTIMENTOS	INVERSÕES FINANCEIRAS	AMORTIZAÇÃO DA DÍVIDA	TOTAL
13 CULTURA											51.552.675
13 122 ADMINISTRAÇÃO GERAL											20.838.993
13 122 701 APOIO À ADMINISTRAÇÃO PÚBLICA											20.838.993
13 122 701 2 001 DIREÇÃO SUPERIOR											300.000
<i>DEFINIR, COORDENAR E SUPERVISIONAR, NO ÂMBITO ORGANIZACIONAL INTERNO E/OU SETORIAL, AÇÕES VISANDO AO CUMPRIMENTO DAS ATRIBUIÇÕES INSTITUCIONAIS.</i>											
13 122 701 2 001 0001 DIREÇÃO SUPERIOR											300.000
	90	0	10	1			288.000				288.000
	91	0	10	1			12.000				12.000
<u>Produto</u>											<u>Meta.</u>
AÇÃO DE GESTÃO INSTITUCIONAL SUPERIOR REALIZADA											1
13 122 701 2 002 PLANEJAMENTO, GESTÃO E FINANÇAS											3.797.660
<i>COORDENAR, IMPLEMENTAR E AVALIAR AS AÇÕES DE PLANEJAMENTO, GESTÃO E FINANÇAS, EXECUTANDO OS SERVIÇOS DE APOIO E SUPORTE TÉCNICO-ADMINISTRATIVO NECESSÁRIOS AO CUMPRIMENTO DAS ATRIBUIÇÕES INSTITUCIONAIS.</i>											
13 122 701 2 002 0001 PLANEJAMENTO, GESTÃO E FINANÇAS											3.797.660
	90	0	10	1			3.641.588				3.641.588
	91	0	10	1			156.072				156.072
<u>Produto</u>											<u>Meta.</u>
AÇÃO DE APOIO À GESTÃO INSTITUCIONAL REALIZADA											1
13 122 701 2 417 REMUNERAÇÃO DE PESSOAL ATIVO E ENCARGOS SOCIAIS											16.741.333
<i>VIABILIZAR A REMUNERAÇÃO DE PESSOAL ATIVO DO ESTADO E PAGAMENTO DOS RESPECTIVOS ENCARGOS SOCIAIS E AUXÍLIOS, CONFERINDO CONDIÇÕES ADEQUADAS AO CUMPRIMENTO DAS ATRIBUIÇÕES INSTITUCIONAIS.</i>											
13 122 701 2 417 0001 REMUNERAÇÃO DE PESSOAL ATIVO E ENCARGOS SOCIAIS											16.741.333
	90	0	10	1	15.269.522						15.269.522

PROGRAMA DE TRABALHO

Exercício: 2 016

RECURSOS DE TODAS AS FONTES

R\$ 1,00

ÓRGÃO: 1.27.0 - SECRETARIA DE ESTADO DE CULTURA - SEC

UO: 1.27.1 - SECRETARIA DE ESTADO DE CULTURA - SEC

ESPECIFICAÇÃO	MOD.	IAG	FONTE	IPU	PESSOAL ENCARGOS SOCIAIS	JUROS ENC. DÍVIDA	OUTRAS DESPESAS CORRENTES	INVESTIMENTOS	INVERSÕES FINANCEIRAS	AMORTIZAÇÃO DA DÍVIDA	TOTAL
	90	0	10	7			155.400				155.400
	91	0	10	1	1.316.411						1.316.411
<u>Produto</u>											<u>Meta.</u>
PESSOA REMUNERADA											235
13 391											19.300.000
13 391 138											19.300.000
13 391 138 4 345											19.300.000
<i>MODERNIZAR, PRESERVAR E MANTER ESPAÇOS E GRUPOS CULTURAIS GERIDOS POR ENTIDADES SEM FINS LUCRATIVOS, VISANDO FORTALECER IDENTIDADES CULTURAIS NO ESTADO DE MINAS GERAIS.</i>											
13 391 138 4 345 0001											19.300.000
	90	0	10	1			19.300.000				19.300.000
<u>Produto</u>											<u>Meta.</u>
PROJETO CULTURAL APOIADO											7
13 392											11.413.682
13 392 130											314.399
13 392 130 4 325											157.605
<i>REALIZAR PROGRAMAS, PROJETOS E AÇÕES QUE INCENTIVEM A FRUIÇÃO DE ACERVOS CULTURAIS, HISTÓRICOS E ARTÍSTICOS E A PRÁTICA DE LEITURA. DIVULGAR O ACERVO ARQUIVÍSTICO, BIBLIOGRÁFICO E MUSEOLÓGICO. ESTIMULANDO A PESQUISA E O ACESSO AO CONHECIMENTO DA GESTÃO E DA PRESERVAÇÃO DO PATRIMÔNIO ARQUIVÍSTICO, BIBLIOGRÁFICO E MUSEOLÓGICO DO ESTADO.</i>											
13 392 130 4 325 0001											157.605
	90	0	10	1			122.155				122.155
	91	0	10	1			35.450				35.450
<u>Produto</u>											<u>Meta.</u>
EVENTO CULTURAL PROMOVIDO											503
13 392 130 4 334											156.794

PROGRAMA DE TRABALHO

Exercício: 2 016

RECURSOS DE TODAS AS FONTES

R\$ 1,00

ÓRGÃO: 1.27.0 - SECRETARIA DE ESTADO DE CULTURA - SEC

UO: 1.27.1 - SECRETARIA DE ESTADO DE CULTURA - SEC

ESPECIFICAÇÃO	MOD.	IAG	FONTE	IPU	PESSOAL ENCARGOS SOCIAIS	JUROS ENC. DÍVIDA	OUTRAS DESPESAS CORRENTES	INVESTIMENTOS	INVERSÕES FINANCEIRAS	AMORTIZAÇÃO DA DÍVIDA	TOTAL
<i>ELABORAR, EDITAR E DIVULGAR PUBLICAÇÕES TÉCNICAS. DIFUNDINDO CONHECIMENTO, REFLEXÃO E INFORMAÇÃO POR MEIO DO JORNAL BIMESTRAL SUPLEMENTO LITERÁRIO DE MINAS GERAIS E DOIS ESPECIAIS SEMESTRAIS DA MESMA PUBLICAÇÃO, COM TEMÁTICA PRÓPRIA. PUBLICAR E DISTRIBUIR O JORNAL PARA PROMOVER O FOMENTO À LITERATURA E PERMITIR A NOVOS E VETERANOS AUTORES A DIFUSÃO DE SEUS TRABALHOS DE QUALIDADE.</i>											
13 392 130 4 334 0001 PRODUÇÃO EDITORIAL											156.794
	90	0	10	1			91.300				91.300
	91	0	10	1			65.494				65.494
<u>Produto</u>											
PUBLICAÇÃO EDITADA											15
<u>Unid. Medida</u>											
EDIÇÃO											
<u>Meta</u>											
13 392 132											437.856
13 392 132 4 336											407.190
<i>GESTÃO DA INFORMAÇÃO CULTURAL</i>											
<i>PRESERVAÇÃO, CONSERVAÇÃO, RESTAURAÇÃO E ORGANIZAÇÃO DOS ACERVOS ARQUIVÍSTICOS, BIBLIOGRÁFICOS E MUSEOLÓGICOS.</i>											
<i>ORGANIZAR, PRESERVAR, CONSERVAR E RESTAURAR OS ACERVOS SOB GUARDA PERMANENTE E/OU TEMPORÁRIA DA SUPERINTENDÊNCIA DE BIBLIOTECAS PÚBLICAS E SUPLEMENTO LITERÁRIO, DE MUSEUS E ARTES VISUAIS E DO ARQUIVO PÚBLICO MINEIRO VISANDO PERPETUAR E DISSEMINAR ESSE PATRIMÔNIO, TORNANDO-O ACESSÍVEL AOS CIDADÃOS E AO PODER PÚBLICO.</i>											
13 392 132 4 336 0001 PRESERVAÇÃO, CONSERVAÇÃO, RESTAURAÇÃO E ORGANIZAÇÃO DOS ACERVOS ARQUIVÍSTICOS, BIBLIOGRÁFICOS E MUSEOLÓGICOS.											407.190
	90	0	10	1			403.690				403.690
	90	0	60	1			3.500				3.500
<u>Produto</u>											
ACERVO PRESERVADO											657.100
<u>Unid. Medida</u>											
ACERVO											
<u>Meta</u>											
13 392 132 4 338											10.818
<i>GESTÃO DE DOCUMENTOS DA ADMINISTRAÇÃO PÚBLICA DO ESTADO DE MINAS GERAIS</i>											
<i>GESTÃO DO PATRIMÔNIO DOCUMENTAL DO PODER EXECUTIVO DO ESTADO DE MINAS GERAIS.</i>											
13 392 132 4 338 0001 GESTÃO DE DOCUMENTOS DA ADMINISTRAÇÃO PÚBLICA DO ESTADO DE MINAS GERAIS											10.818
	90	0	10	1			10.818				10.818
<u>Produto</u>											
ASSESSORIA PRESTADA											404
<u>Unid. Medida</u>											
ASSESSORIA											
<u>Meta</u>											

PROGRAMA DE TRABALHO

Exercício: 2 016

RECURSOS DE TODAS AS FONTES

R\$ 1,00

ÓRGÃO: 1.27.0 - SECRETARIA DE ESTADO DE CULTURA - SEC

UO: 1.27.1 - SECRETARIA DE ESTADO DE CULTURA - SEC

ESPECIFICAÇÃO				MOD.	IAG	FUNTE	IPU	PESSOAL ENCARGOS SOCIAIS	JUROS ENC. DÍVIDA	OUTRAS DESPESAS CORRENTES	INVESTIMENTOS	INVERSÕES FINANCEIRAS	AMORTIZAÇÃO DA DÍVIDA	TOTAL
13	392	132	4 339											1.000
DISPONIBILIZAÇÃO DE INFORMAÇÕES E INDICADORES CULTURAIS														
<i>INTEGRAR INFORMAÇÕES E INDICADORES CULTURAIS DO SISTEMA ESTADUAL DE CULTURA PARA PROMOVER A TRANSPARÊNCIA DA GESTÃO E AMPLIAR O ACESSO DO PÚBLICO ÀS INFORMAÇÕES.</i>														
13	392	132	4 339 0001											1.000
DISPONIBILIZAÇÃO DE INFORMAÇÕES E INDICADORES CULTURAIS														
				90	0	10	1			1.000				1.000
<u>Produto</u>			<u>Unid. Medida</u>				<u>Meta.</u>							
SISTEMA IMPLANTADO			PERCENTUAL				10							
13	392	132	4 340											18.848
IMPLANTAÇÃO DO SISTEMA DE DOCUMENTAÇÃO, GESTÃO E DIVULGAÇÃO DO ACERVO DOS MUSEUS.														
<i>A AÇÃO TEM COMO FINALIDADE PRESERVAR, GERIR, PESQUISAR, DIVULGAR E SOCIALIZAR O ACERVO DOS SETE MUSEUS DA SUPERINTENDÊNCIA DE MUSEUS E ARTES VISUAIS, POR MEIO DE SUA DOCUMENTAÇÃO METICULOSA, CATALOGAÇÃO E INFORMATIZAÇÃO. A AÇÃO VISA DISPONIBILIZAR AS INFORMAÇÕES EM UM BANCO DE DADOS CENTRALIZADO E ACESSADO PELO PÚBLICO EM TERMINAIS NAS REFERIDAS UNIDADES, EM PONTOS ESTRATÉGICOS E PELA REDE MUNDIAL DE COMPUTADORES (INTERNET).</i>														
13	392	132	4 340 0001											18.848
IMPLANTAÇÃO DO SISTEMA DE DOCUMENTAÇÃO, GESTÃO E DIVULGAÇÃO DO ACERVO DOS MUSEUS.														
				90	0	10	1			18.848				18.848
<u>Produto</u>			<u>Unid. Medida</u>				<u>Meta.</u>							
SISTEMA IMPLANTADO			PERCENTUAL				25							
13	392	135												351.770
DEMOCRATIZAÇÃO DO ACESSO À CULTURA														
13	392	135	1 073											31.430
ELABORAÇÃO, IMPLANTAÇÃO E ACOMPANHAMENTO DE POLÍTICA PÚBLICA PARA LIVRO, LEITURA E BIBLIOTECAS EM MINAS GERAIS														
<i>ELABORAR, IMPLEMENTAR E ACOMPANHAR O PLANO ESTADUAL DO LIVRO, LEITURA E BIBLIOTECAS DE MINAS GERAIS.</i>														
13	392	135	1 073 0001											31.430
ELABORAÇÃO, IMPLANTAÇÃO E ACOMPANHAMENTO DE POLÍTICA PÚBLICA PARA LIVRO, LEITURA E BIBLIOTECAS EM MINAS GERAIS														
				90	0	10	1			31.430				31.430
<u>Produto</u>			<u>Unid. Medida</u>				<u>Meta.</u>							
ETAPA CONCLUÍDA			ETAPA				2							

PROGRAMA DE TRABALHO

Exercício: 2 016

RECURSOS DE TODAS AS FONTES

R\$ 1,00

ÓRGÃO: 1.27.0 - SECRETARIA DE ESTADO DE CULTURA - SEC

UO: 1.27.1 - SECRETARIA DE ESTADO DE CULTURA - SEC

ESPECIFICAÇÃO	MOD.	IAG	FONTE	IPU	PESSOAL ENCARGOS SOCIAIS	JUROS ENC. DÍVIDA	OUTRAS DESPESAS CORRENTES	INVESTIMENTOS	INVERSÕES FINANCEIRAS	AMORTIZAÇÃO DA DÍVIDA	TOTAL
13 392 135 4 342 CRIAÇÃO, ESTRUTURAÇÃO E DINAMIZAÇÃO DE BIBLIOTECAS PÚBLICAS MUNICIPAIS											223.500
<i>ESTRUTURAR BIBLIOTECAS INTEGRANTES DO SISTEMA ESTADUAL DE BIBLIOTECAS PÚBLICAS MUNICIPAIS VISANDO IMPLEMENTAR POLÍTICAS PÚBLICAS DE INCENTIVO À LEITURA, AMPLIANDO O ACESSO AOS SERVIÇOS BIBLIOTECÁRIOS E AO PATRIMÔNIO BIBLIOGRÁFICO.</i>											
13 392 135 4 342 0001 CRIAÇÃO, ESTRUTURAÇÃO E DINAMIZAÇÃO DE BIBLIOTECAS PÚBLICAS MUNICIPAIS											223.500
	90	0	10	1			223.500				223.500
<u>Produto</u>											
PRODUTO DISPONIBILIZADO											30.600
13 392 135 4 465 DISSEMINAÇÃO DA POLÍTICA ESTADUAL DE CULTURA E ASSESSORIA TÉCNICA											96.840
<i>REGIONALIZAR E DESCENTRALIZAR A POLÍTICA CULTURAL NO ESTADO CAPACITANDO PESSOAS FÍSICAS E JURÍDICAS, AMPLIANDO O ALCANCE DAS AÇÕES CULTURAIS, BUSCANDO SUBSIDIAR E ORIENTAR O DESENVOLVIMENTO, O APRIMORAMENTO E O INCREMENTO DE ATIVIDADES CULTURAIS LOCAIS E REGIONAIS E DISSEMINAR A INFORMAÇÃO E ACESSO AOS MECANISMOS DESENVOLVIDOS PELO SISTEMA ESTADUAL DE CULTURA.</i>											
13 392 135 4 465 0001 DISSEMINAÇÃO DA POLÍTICA ESTADUAL DE CULTURA E ASSESSORIA TÉCNICA											96.840
	90	0	10	1			96.840				96.840
<u>Produto</u>											
ASSESSORIA PRESTADA											332
13 392 138 MODERNIZAÇÃO E PRESERVAÇÃO DA INFRAESTRUTURA CULTURAL											7.107.260
13 392 138 4 427 GESTÃO DO CENTRO DE CULTURA PRESIDENTE ITAMAR FRANCO											1.000
<i>DISPOR O CENTRO CULTURAL PARA A FUNDAÇÃO TV MINAS E A RÁDIO INCONFIDÊNCIA. DEFINIR O MODELO DE GESTÃO COMPARTILHADA DO CENTRO DE CULTURA PELAS TRÊS ENTIDADES ABRIGADAS (FUNDAÇÃO TV MINAS, A RÁDIO INCONFIDÊNCIA E A ORQUESTRA FILAMÔNICA DE MINAS GERAIS).</i>											
13 392 138 4 427 0001 GESTÃO DO CENTRO DE CULTURA PRESIDENTE ITAMAR FRANCO											1.000
	90	0	10	1			1.000				1.000
<u>Produto</u>											
CENTRO CULTURAL IMPLANTADO											1

PROGRAMA DE TRABALHO

Exercício: 2 016

RECURSOS DE TODAS AS FONTES

R\$ 1,00

ÓRGÃO: 1.27.0 - SECRETARIA DE ESTADO DE CULTURA - SEC

UO: 1.27.1 - SECRETARIA DE ESTADO DE CULTURA - SEC

ESPECIFICAÇÃO				MOD.	IAG	FUNTE	IPU	PESSOAL ENCARGOS SOCIAIS	JUROS ENC. DÍVIDA	OUTRAS DESPESAS CORRENTES	INVESTIMENTOS	INVERSÕES FINANCEIRAS	AMORTIZAÇÃO DA DÍVIDA	TOTAL
13	392	138	4 466											7.106.260
GESTÃO E MANUTENÇÃO DE UNIDADES DA SECRETARIA DE ESTADO DE CULTURA.														
<i>DOTAR O ESTADO DE MINAS GERAIS DE UMA MODERNA E INOVADORA REDE INTEGRADA DE PRODUÇÃO E DISSEMINAÇÃO CULTURAL, ESTIMULANDO A UTILIZAÇÃO DAS UNIDADES FINALÍSTICAS DA SECRETARIA DE ESTADO DE CULTURA. MODERNIZAR A GESTÃO E DAR SUSTENTABILIDADE AOS ESPAÇOS AMPLIANDO QUANTITATIVAMENTE E QUALITATIVAMENTE O ACESSO AOS CIDADÃOS, INCLUINDO PESSOAS COM DEFICIÊNCIA EM SUAS NECESSIDADES ESPECÍFICAS.</i>														
13	392	138	4 466 0001											7.106.260
GESTÃO E MANUTENÇÃO DE UNIDADES DA SECRETARIA DE ESTADO DE CULTURA.														
				90	0	10	1			7.098.260				7.098.260
				91	0	10	1			8.000				8.000
<u>Produto</u>														
PÚBLICO VISITANTE														659.001
13	392	140												3.202.397
FOMENTO E INCENTIVO À CULTURA														
13	392	140	4 348											318.397
PREMIAÇÃO À PRODUÇÃO CULTURAL														
<i>CONCEDER PRÊMIOS A FIM DE VALORIZAR, PROMOVER E A LITERATURA BRASILEIRA.</i>														
13	392	140	4 348 0001											318.397
PREMIAÇÃO À PRODUÇÃO CULTURAL														
				90	0	10	1			318.397				318.397
<u>Produto</u>														
PREMIAÇÃO CONCEDIDA														4
13	392	140	4 353											8.000
APOIO, ESTÍMULO, DIFUSÃO E INTERNACIONALIZAÇÃO DE PROJETOS CULTURAIS DO SETOR AUDIOVISUAL														
<i>FOMENTAR, APOIAR, ESTIMULAR, INTERNACIONALIZAR E DIFUNDIR PROJETOS CULTURAIS, VISANDO FORTALECER A CADEIA PRODUTIVA DO SETOR AUDIOVISUAL.</i>														
13	392	140	4 353 0001											8.000
APOIO, ESTÍMULO, DIFUSÃO E INTERNACIONALIZAÇÃO DE PROJETOS CULTURAIS DO SETOR AUDIOVISUAL														
				90	1	10	1			8.000				8.000
<u>Produto</u>														
PROJETO APOIADO														60

PROGRAMA DE TRABALHO

Exercício: 2 016

RECURSOS DE TODAS AS FONTES

R\$ 1,00

ÓRGÃO: 1.27.0 - SECRETARIA DE ESTADO DE CULTURA - SEC

UO: 1.27.1 - SECRETARIA DE ESTADO DE CULTURA - SEC

ESPECIFICAÇÃO	MOD.	IAG	FONTE	IPU	PESSOAL ENCARGOS SOCIAIS	JUROS ENC. DÍVIDA	OUTRAS DESPESAS CORRENTES	INVESTIMENTOS	INVERSÕES FINANCEIRAS	AMORTIZAÇÃO DA DÍVIDA	TOTAL
13 392 140 4 356 FOMENTO ÀS ARTES CÊNICAS											14.000
<i>AS AÇÕES DESSE PROGRAMA VISAM INCENTIVAR AS PRODUÇÕES DE TEATRO, DANÇA E CIRCO, CONTRIBUINDO PARA A AQUISIÇÃO DE EQUIPAMENTOS E INFRAESTRUTURA, PESQUISA DE LINGUAGENS, CIRCULAÇÃO DE ESPETÁCULOS E FORMAÇÃO DE PÚBLICO E O ACESSO AO CONHECIMENTO E ÀS PRODUÇÕES DE QUALIDADE.</i>											
13 392 140 4 356 0001 FOMENTO ÀS ARTES CÊNICAS							14.000				14.000
<u>Produto</u>											14.000
BENEFÍCIO CONCEDIDO				1							
<u>Unid. Medida</u>											2
BENEFÍCIO	90	1	10								
13 392 140 4 360 ESTÍMULO E APOIO AS CULTURAS POPULARES E TRADICIONAIS											210.000
<i>AS AÇÕES DESSE PROGRAMA VISAM A DIVULGAÇÃO DAS CULTURAS POPULARES E TRADICIONAIS EM SUAS COMUNIDADES DE ORIGEM E PARA ALÉM DELAS. PARA TANTO, O PROGRAMA PREVÊ O FOMENTO A FESTAS, ENCONTROS, O INTERCÂMBIO ENTRE SEUS PRATICANTES, E OUTRAS FORMAS QUE PERMITAM AMPLIAR A CIRCULAÇÃO DESSAS CULTURAS, BEM COMO A FRUIÇÃO E CONHECIMENTO DA POPULAÇÃO MINEIRA SOBRE ESSAS MANIFESTAÇÕES.</i>											
13 392 140 4 360 0001 ESTÍMULO E APOIO AS CULTURAS POPULARES E TRADICIONAIS							210.000				210.000
<u>Produto</u>											210.000
APOIO CONCEDIDO				1							
<u>Unid. Medida</u>											20
APOIO	90	1	10								
13 392 140 4 361 IMPLANTAÇÃO E FORTALECIMENTO DAS CADEIAS E ARRANJOS PRODUTIVOS DA ECONOMIA CRIATIVA EM MINAS GERAIS											1.000
<i>FORTALECER A ECONOMIA CRIATIVA EM MINAS POR MEIO DAS SEGUINTE ATIVIDADES DE ATENDIMENTO E SUORTE A PROFISSIONAIS E EMPREENDEDORES QUE ATUAM NOS SETORES CRIATIVOS: OFERTA DE SERVIÇOS DE CONSULTORIA E ASSESSORIA TÉCNICA, CAPACITAÇÃO PROFISSIONAL, QUALIFICAÇÃO DA GESTÃO DE PROJETOS E NEGÓCIOS, COM FOCO NA SUSTENTABILIDADE DE MICRO E PEQUENOS EMPREENDIMENTOS CRIATIVOS.</i>											
13 392 140 4 361 0001 IMPLANTAÇÃO E FORTALECIMENTO DAS CADEIAS E ARRANJOS PRODUTIVOS DA ECONOMIA CRIATIVA EM MINAS GERAIS							1.000				1.000
<u>Produto</u>											1.000
ATENDIMENTO REALIZADO				1							
<u>Unid. Medida</u>											50
ATENDIMENTO	90	0	10								

PROGRAMA DE TRABALHO

Exercício: 2 016

RECURSOS DE TODAS AS FONTES

R\$ 1,00

ÓRGÃO: 1.27.0 - SECRETARIA DE ESTADO DE CULTURA - SEC

UO: 1.27.1 - SECRETARIA DE ESTADO DE CULTURA - SEC

ESPECIFICAÇÃO	MOD.	IAG	FONTE	IPU	PESSOAL ENCARGOS SOCIAIS	JUROS ENC. DÍVIDA	OUTRAS DESPESAS CORRENTES	INVESTIMENTOS	INVERSÕES FINANCEIRAS	AMORTIZAÇÃO DA DÍVIDA	TOTAL
13 392 140 4 364 ESTÍMULO À PRODUÇÃO, CIRCULAÇÃO E INTERCÂMBIO CULTURAL											450.000
<i>INCENTIVAR E APOIAR A PRODUÇÃO, A DIFUSÃO E O INTERCÂMBIO DA CULTURA MINEIRA NOS DIVERSOS SEGMENTOS TAIS COMO: ARTES VISUAIS, CIRCO, DANÇA, TEATRO, AUDIOVISUAL (CINEMA E VÍDEO), NOVAS MÍDIAS, LITERATURA, LIVRO E LEITURA, MEMÓRIA, CULTURA AFRO-BRASILEIRA, PATRIMÔNIO MUSEOLÓGICO, PATRIMÔNIO CULTURAL, DESIGN E MODA, GESTÃO E PRODUÇÃO CULTURAL, SERVIÇOS CRIATIVOS, HUMANIDADES, DIVERSIDADE CULTURAL E ARTESANATO, DENTRE OUTRAS, NOS ÂMBITOS REGIONAL, NACIONAL E INTERNACIONAL.</i>											
13 392 140 4 364 0001 ESTÍMULO À PRODUÇÃO, CIRCULAÇÃO E INTERCÂMBIO CULTURAL											450.000
	90	1	10	1			450.000				450.000
<u>Produto</u>											<u>Meta.</u>
APOIO CONCEDIDO											40
13 392 140 4 366 ESTÍMULO E APOIO ÀS CULTURAS URBANAS											16.000
<i>FOMENTAR E APOIAR INICIATIVAS CULTURAIS URBANAS, CONTRIBUINDO PARA SEU RECONHECIMENTO, FORTALECIMENTO, VALORIZAÇÃO, DIVULGAÇÃO E ESTÍMULO À PRODUÇÃO.</i>											
13 392 140 4 366 0001 ESTÍMULO E APOIO ÀS CULTURAS URBANAS											16.000
	90	1	10	1			16.000				16.000
<u>Produto</u>											<u>Meta.</u>
APOIO CONCEDIDO											3
13 392 140 4 369 ANÁLISE TÉCNICA, MONITORAMENTO E ACOMPANHAMENTO DE PROJETO ARTÍSTICO-CULTURAL											15.000
<i>ACOMPANHAR E MONITORAR OS PROJETOS POR MEIO DE AÇÕES COMO: EMISSÃO DE PARECERES, ACOMPANHAMENTO IN LOCO; E RELATÓRIOS DA APROVAÇÃO DO PROJETO ATÉ A PRESTAÇÃO DE CONTAS, COM VISTAS À VERIFICAÇÃO DA REGULARIDADE DE SEU CUMPRIMENTO.</i>											
13 392 140 4 369 0001 ANÁLISE TÉCNICA, MONITORAMENTO E ACOMPANHAMENTO DE PROJETO ARTÍSTICO-CULTURAL											15.000
	90	0	10	1			7.500				7.500
	91	0	10	1			7.500				7.500
<u>Produto</u>											<u>Meta.</u>
PROJETO ANALISADO											100

PROGRAMA DE TRABALHO

Exercício: 2 016

RECURSOS DE TODAS AS FONTES

R\$ 1,00

ÓRGÃO: 1.27.0 - SECRETARIA DE ESTADO DE CULTURA - SEC

UO: 1.27.1 - SECRETARIA DE ESTADO DE CULTURA - SEC

ESPECIFICAÇÃO	MOD.	IAG	FUNTE	IPU	PESSOAL ENCARGOS SOCIAIS	JUROS ENC. DÍVIDA	OUTRAS DESPESAS CORRENTES	INVESTIMENTOS	INVERSÕES FINANCEIRAS	AMORTIZAÇÃO DA DÍVIDA	TOTAL
13 392 140 4 370 FORMAÇÃO, CAPACITAÇÃO E PROFISSIONALIZAÇÃO ARTÍSTICA E CULTURAL.											45.000
<i>CAPACITAR PESSOAS FÍSICAS E JURÍDICAS ATUANTES NA PRODUÇÃO CULTURAL E NA ECONOMIA CRIATIVA CONTRIBUINDO PARA O FORTALECIMENTO E A PROFISSIONALIZAÇÃO DA PRODUÇÃO CULTURAL E ARTÍSTICA DO ESTADO</i>											
13 392 140 4 370 0001 FORMAÇÃO, CAPACITAÇÃO E PROFISSIONALIZAÇÃO ARTÍSTICA E CULTURAL.							45.000				45.000
	90	0	10	1							45.000
<u>Produto</u>											
CURSO MONITORADO											2.505
<u>Unid. Medida</u>											
CURSO											2.505
<u>Meta</u>											
13 392 140 4 468 FOMENTO E INCENTIVO A MÚSICA EM MINAS											2.125.000
<i>RECONHECER E ESTIMULAR O DESENVOLVIMENTO DA PRODUÇÃO MUSICAL EM MINAS GERAIS, EM SEUS DIFERENTES ESTILOS, CONTEMPLANDO E FORTALECENDO A REDE PRODUTIVA DA MÚSICA, EM TODO O ESTADO.</i>											
13 392 140 4 468 0001 FOMENTO E INCENTIVO A MÚSICA EM MINAS							1.115.000				2.125.000
	90	1	10	1							1.115.000
	90	1	70	1			995.000	15.000			1.010.000
<u>Produto</u>											
APOIO CONCEDIDO											250
<u>Unid. Medida</u>											
APOIO											250
<u>Meta</u>											
TOTAL					16.585.933		34.951.742	15.000			51.552.675

RECURSOS FINANCEIROS
FONTE DE RECURSOS E GRUPOS DE DESPESA - FISCAL

Exercício: 2016

R\$ 1,00

ÓRGÃO: 1.27.0 - SECRETARIA DE ESTADO DE CULTURA - SEC

UO: 1.27.1 - SECRETARIA DE ESTADO DE CULTURA - SEC

FONTE / GRUPO DESPESA	IPU	IAG	PESSOA E ENCARGOS SOCIAIS	OUTRAS DESPESAS CORRENTES	INVESTIMENTOS	Total
RECURSOS ORDINÁRIOS	1	0	16.585.933	31.984.842	0	48.570.775
		1	0	1.813.000	0	1.813.000
	7	0	0	155.400	0	155.400
	Total			16.585.933	33.953.242	0
RECURSOS DIRETAMENTE ARRECADADOS	1	0	0	3.500	0	3.500
	Total			0	3.500	0
CONVÊNIOS COM OS ESTADOS, O DISTRITO FEDERAL, OS MUNICÍPIOS, AS INSTITUIÇÕES PRIVADAS E OS ORGANISMOS DO EXTERIOR	1	1	0	995.000	15.000	1.010.000
	Total			0	995.000	15.000
Total			16.585.933	34.951.742	15.000	51.552.675

IPU - IDENTIFICADOR DE PROCEDÊNCIA E USO::

- 1 - RECURSOS RECEBIDOS PARA LIVRE UTILIZAÇÃO
- 2 - RECURSOS RECEBIDOS DE OUTRA UNIDADE ORÇAMENTÁRIA DO ORÇAMENTO FISCAL PARA LIVRE UTILIZAÇÃO
- 3 - RECURSOS RECEBIDOS PARA CONTRAPARTIDA
- 4 - RECURSOS RECEBIDOS PARA EMENDAS DA COMISSÃO DE PARTICIPAÇÃO POPULAR
- 5 - RECURSOS RECEBIDOS PARA BENEFÍCIOS PREVISTOS NO ART.39 DA LC 64/2002
- 6 - RECURSOS RECEBIDOS PARA CONTRAPARTIDA DE OPERAÇÃO DE CRÉDITO
- 7 - RECURSOS RECEBIDOS PARA AUXÍLIOS DOENÇA, FUNERAL, ALIMENTAÇÃO, TRANSPORTE E FARDAMENTO
- 8 - RECURSOS RECEBIDOS PARA EMENDAS PARLAMENTARES
- 9 - RECURSOS RECEBIDOS PARA PRECATÓRIOS E SENTENÇAS JUDICIAIS

IAG - IDENTIFICADOR DE AÇÃO GOVERNAMENTAL

- 0 - AÇÃO DE ACOMPANHAMENTO GERAL
- 1 - AÇÃO DE ACOMPANHAMENTO INTENSIVO

RECURSOS ORÇAMENTÁRIO CATEGORIA DE PESSOAL

Exercício:2.016

R\$ 1,00

ÓRGÃO: 1.27.0 - SECRETARIA DE ESTADO DE CULTURA - SEC

UO: 1.27.1 - SECRETARIA DE ESTADO DE CULTURA - SEC

ESPECIFICAÇÃO	QTDE.
PESSOAL ATIVO	
DIREÇÃO E ASSESSORAMENTO	165
DIREÇÃO SUPERIOR	3
TÉCNICA	67
----- SUBTOTAL	----- 235
TOTAL	235

RESUMO

	VALOR	% DE PARTICIPAÇÃO
PESSOAL ATIVO	16.585.933	100,00
TOTAL GERAL	16.585.933	

FUNDAÇÃO DE ARTE DE OURO PRETO - FAOP

PROGRAMA DE TRABALHO

Exercício: 2 016

RECURSOS DE TODAS AS FONTES

R\$ 1,00

ÓRGÃO: 1.27.0 - SECRETARIA DE ESTADO DE CULTURA - SEC

UO: 2.17.1 - FUNDAÇÃO DE ARTE DE OURO PRETO - FAOP

ESPECIFICAÇÃO	MOD.	IAG	FONTE	IPU	PESSOAL ENCARGOS SOCIAIS	JUROS ENC. DÍVIDA	OUTRAS DESPESAS CORRENTES	INVESTIMENTOS	INVERSÕES FINANCEIRAS	AMORTIZAÇÃO DA DÍVIDA	TOTAL
13 CULTURA											3.829.166
13 122 ADMINISTRAÇÃO GERAL											3.034.588
13 122 701 APOIO À ADMINISTRAÇÃO PÚBLICA											3.034.588
13 122 701 2 001 DIREÇÃO SUPERIOR											35.000
<i>DEFINIR, COORDENAR E SUPERVISIONAR, NO ÂMBITO ORGANIZACIONAL INTERNO E/OU SETORIAL, AÇÕES VISANDO AO CUMPRIMENTO DAS ATRIBUIÇÕES INSTITUCIONAIS.</i>											
13 122 701 2 001 0001 DIREÇÃO SUPERIOR											35.000
	90	0	10	1			23.548				23.548
	90	0	45	1			5.452				5.452
	90	0	60	1			6.000				6.000
<u>Produto</u>											
AÇÃO DE GESTÃO INSTITUCIONAL SUPERIOR REALIZADA											1
13 122 701 2 002 PLANEJAMENTO, GESTÃO E FINANÇAS											615.106
<i>COORDENAR, IMPLEMENTAR E AVALIAR AS AÇÕES DE PLANEJAMENTO, GESTÃO E FINANÇAS, EXECUTANDO OS SERVIÇOS DE APOIO E SUPORTE TÉCNICO-ADMINISTRATIVO NECESSÁRIOS AO CUMPRIMENTO DAS ATRIBUIÇÕES INSTITUCIONAIS.</i>											
13 122 701 2 002 0001 PLANEJAMENTO, GESTÃO E FINANÇAS											615.106
	90	0	10	1			390.000				390.000
	90	0	45	1			170.548				170.548
	90	0	60	1			54.558				54.558
<u>Produto</u>											
AÇÃO DE APOIO À GESTÃO INSTITUCIONAL REALIZADA											1
13 122 701 2 417 REMUNERAÇÃO DE PESSOAL ATIVO E ENCARGOS SOCIAIS											2.384.482
<i>VIABILIZAR A REMUNERAÇÃO DE PESSOAL ATIVO DO ESTADO E PAGAMENTO DOS RESPECTIVOS ENCARGOS SOCIAIS E AUXÍLIOS, CONFERINDO CONDIÇÕES ADEQUADAS AO CUMPRIMENTO DAS ATRIBUIÇÕES INSTITUCIONAIS.</i>											

PROGRAMA DE TRABALHO

Exercício: 2 016

RECURSOS DE TODAS AS FONTES

R\$ 1,00

ÓRGÃO: 1.27.0 - SECRETARIA DE ESTADO DE CULTURA - SEC

UO: 2.17.1 - FUNDAÇÃO DE ARTE DE OURO PRETO - FAOP

ESPECIFICAÇÃO	MOD.	IAG	FUNTE	IPU	PESSOAL ENCARGOS SOCIAIS	JUROS ENC. DÍVIDA	OUTRAS DESPESAS CORRENTES	INVESTIMENTOS	INVERSÕES FINANCEIRAS	AMORTIZAÇÃO DA DÍVIDA	TOTAL	
13 122 701 2 417 0001 REMUNERAÇÃO DE PESSOAL ATIVO E ENCARGOS SOCIAIS											2.384.482	
	90	0	10	1	2.207.345						2.207.345	
	91	0	10	1	177.137						177.137	
<u>Produto</u>												
PESSOA REMUNERADA											75	
											UNIDADE	
13 366											EDUCAÇÃO DE JOVENS E ADULTOS	212.000
13 366 099											PRESERVAÇÃO DO PATRIMÔNIO CULTURAL	212.000
13 366 099 1 131											CURSO TÉCNICO DE CONSERVAÇÃO E RESTAURO	212.000
<i>OFERECER COM EXCELÊNCIA CURSO DE FORMAÇÃO PROFISSIONAL TÉCNICA NA ÁREA DE CONSERVAÇÃO E RESTAURAÇÃO DE BENS CULTURAIS MÓVEIS (ACERVOS DE PAPEL, ESCULTURA POLICROMADA E PINTURA DE CAVALETE).</i>												
13 366 099 1 131 0001 CURSO TÉCNICO DE CONSERVAÇÃO E RESTAURO											212.000	
	90	0	10	1			119.272				119.272	
	90	0	45	1			54.000				54.000	
	90	0	60	1			38.728				38.728	
<u>Produto</u>												
ALUNO ATENDIDO											140	
											ALUNO	
13 391											PATRIMÔNIO HISTÓRICO, ARTÍSTICO E ARQUEOLÓGICO	108.000
13 391 099											PRESERVAÇÃO DO PATRIMÔNIO CULTURAL	108.000
13 391 099 1 132											CONSERVAÇÃO E RESTAURAÇÃO DO PATRIMÔNIO CULTURAL	108.000
<i>CONTRIBUIR PARA A PRESERVAÇÃO DO PATRIMÔNIO CULTURAL, POR MEIO DA RESTAURAÇÃO E CONSERVAÇÃO DE ACERVOS DO ESTADO DE MINAS GERAIS.</i>												
13 391 099 1 132 0001 CONSERVAÇÃO E RESTAURAÇÃO DO PATRIMÔNIO CULTURAL											108.000	
	90	0	10	1			58.000				58.000	
	90	0	45	1			25.000				25.000	
	90	0	60	1			25.000				25.000	

PROGRAMA DE TRABALHO

Exercício: 2 016

RECURSOS DE TODAS AS FONTES

R\$ 1,00

ÓRGÃO: 1.27.0 - SECRETARIA DE ESTADO DE CULTURA - SEC

UO: 2.17.1 - FUNDAÇÃO DE ARTE DE OURO PRETO - FAOP

ESPECIFICAÇÃO			MOD.	IAG	FONTE	IPU	PESSOAL ENCARGOS SOCIAIS	JUROS ENC. DÍVIDA	OUTRAS DESPESAS CORRENTES	INVESTIMENTOS	INVERSÕES FINANCEIRAS	AMORTIZAÇÃO DA DÍVIDA	TOTAL
<u>Produto</u>	<u>Unid. Medida</u>	<u>Meta.</u>											
ACERVO PRESERVADO	ACERVO	19											
13 392	DIFUSÃO CULTURAL												474.578
13 392 130	PROMOÇÃO E DIFUSÃO CULTURAL												95.000
13 392 130 1 133	SEMINÁRIOS TEMÁTICOS												95.000
<i>REFLETIR E PROMOVER TROCAS DE CONHECIMENTOS E DISCUSSÕES SOBRE ARTE CULTURA E PATRIMÔNIO.</i>													
13 392 130 1 133 0001	SEMINÁRIOS TEMÁTICOS												95.000
			90	0	10	1			75.000				75.000
			90	0	45	1			10.000				10.000
			90	0	60	1			10.000				10.000
<u>Produto</u>	<u>Unid. Medida</u>	<u>Meta.</u>											
EVENTO REALIZADO	EVENTO	350											
13 392 135	DEMOCRATIZAÇÃO DO ACESSO À CULTURA												110.000
13 392 135 1 089	DIFUSÃO DAS ARTES E DO PATRIMÔNIO CULTURAL												110.000
<i>DIVULGAR AS ARTES, A CULTURA E O PATRIMÔNIO DO ESTADO POR MEIO DA PRODUÇÃO E VEICULAÇÃO DE PUBLICAÇÕES E DE PROGRAMAÇÕES CULTURAIS, CONTRIBUINDO PARA A FORMAÇÃO DE PÚBLICO E A DEMOCRATIZAÇÃO DO ACESSO DA POPULAÇÃO AOS BENS CULTURAIS.</i>													
13 392 135 1 089 0001	DIFUSÃO DAS ARTES E DO PATRIMÔNIO CULTURAL												110.000
			90	0	10	1			30.000				30.000
			90	0	45	1			60.000				60.000
			90	0	60	1			20.000				20.000
<u>Produto</u>	<u>Unid. Medida</u>	<u>Meta.</u>											
% POPULAÇÃO URBANA ATENDIDA	PERCENTUAL	10.000											
13 392 140	FOMENTO E INCENTIVO À CULTURA												269.578

PROGRAMA DE TRABALHO

Exercício: 2 016

RECURSOS DE TODAS AS FONTES

R\$ 1,00

ÓRGÃO: 1.27.0 - SECRETARIA DE ESTADO DE CULTURA - SEC

UO: 2.17.1 - FUNDAÇÃO DE ARTE DE OURO PRETO - FAOP

ESPECIFICAÇÃO				MOD.	IAG	FONTE	IPU	PESSOAL ENCARGOS SOCIAIS	JUROS ENC. DÍVIDA	OUTRAS DESPESAS CORRENTES	INVESTIMENTOS	INVERSÕES FINANCEIRAS	AMORTIZAÇÃO DA DÍVIDA	TOTAL
13	392	140	1 125											98.300
FORMAÇÃO, QUALIFICAÇÃO PROFISSIONAL E APERFEIÇOAMENTO ARTÍSTICO CULTURAL														
<i>APOIAR, INCENTIVAR E REALIZAR AÇÕES DE FORMAÇÃO, QUALIFICAÇÃO E APERFEIÇOAMENTO ARTÍSTICO CULTURAL, CONTRIBUINDO PARA O FORTALECIMENTO E A PROFISSIONALIZAÇÃO DO MERCADO DE PRODUÇÃO CULTURAL E ARTÍSTICA DO ESTADO.</i>														
13	392	140	1 125 0001											98.300
FORMAÇÃO, QUALIFICAÇÃO PROFISSIONAL E APERFEIÇOAMENTO ARTÍSTICO CULTURAL														
				90	0	10	1			70.000				70.000
				90	0	45	1			15.000	1.000			16.000
				90	0	60	1			12.300				12.300
<u>Produto</u>														<u>Meta.</u>
CURSO OFERTADO COM QUALIDADE														300
13	392	140	1 130											171.278
ARO - FORMAÇÃO EM ARTE, RESTAURO E OFÍCIOS														
<i>INCENTIVAR E REALIZAR AÇÕES NAS ÁREAS DE ARTE E PATRIMÔNIO, CONTRIBUINDO PARA A PROFISSIONALIZAÇÃO DE JOVENS.</i>														
13	392	140	1 130 0001											171.278
ARO - FORMAÇÃO EM ARTE, RESTAURO E OFÍCIOS														
				90	0	10	1			76.278				76.278
				90	0	45	1			80.000				80.000
				90	0	60	1			15.000				15.000
<u>Produto</u>														<u>Meta.</u>
AÇÃO EDUCACIONAL REALIZADA														90
28														201.199
ENCARGOS ESPECIAIS														
28	846													201.199
OUTROS ENCARGOS ESPECIAIS														
28	846	702												201.199
OBRIGAÇÕES ESPECIAIS														
28	846	702	7 004											201.199
PRECATÓRIOS E SENTENÇAS JUDICIÁRIAS														
<i>ATENDER AO PAGAMENTO DE DESPESAS COM PRECATÓRIOS E REQUISIÇÕES DE PEQUENO VALOR, TENDO EM VISTA A EXECUÇÃO DAS DECISÕES CONDENATÓRIAS TRANSITADAS EM JULGADO PROFERIDAS PELO PODER JUDICIÁRIO CONTRA A FAZENDA PÚBLICA.</i>														
28	846	702	7 004 0001											201.199
PRECATÓRIOS E SENTENÇAS JUDICIÁRIAS														

PROGRAMA DE TRABALHO

Exercício: 2 016

RECURSOS DE TODAS AS FONTES

R\$ 1,00

ÓRGÃO: 1.27.0 - SECRETARIA DE ESTADO DE CULTURA - SEC

UO: 2.17.1 - FUNDAÇÃO DE ARTE DE OURO PRETO - FAOP

ESPECIFICAÇÃO			MOD.	IAG	FONTE	IPU	PESSOAL ENCARGOS SOCIAIS	JUROS ENC. DÍVIDA	OUTRAS DESPESAS CORRENTES	INVESTIMENTOS	INVERSÕES FINANCEIRAS	AMORTIZAÇÃO DA DÍVIDA	TOTAL
<u>Produto</u>	<u>Unid. Medida</u>	<u>Meta.</u>	90	0	60	9			201.199				201.199
PRECATÓRIO/RPV PAGO	UNIDADE	1											
TOTAL							2.384.482		1.644.883	1.000			4.030.365

RECURSOS FINANCEIROS
FONTE DE RECURSOS E GRUPOS DE DESPESA - FISCAL

Exercício: 2016

R\$ 1,00

ÓRGÃO: 1.27.0 - SECRETARIA DE ESTADO DE CULTURA - SEC

UO: 2.17.1 - FUNDAÇÃO DE ARTE DE OURO PRETO - FAOP

FONTE / GRUPO DESPESA	IPU	IAG	PESSOAL E ENCARGOS SOCIAIS	OUTRAS DESPESAS CORRENTES	INVESTIMENTOS	Total
RECURSOS ORDINÁRIOS	1	0	2.384.482	842.098	0	3.226.580
	Total		2.384.482	842.098	0	3.226.580
DOAÇÕES DE PESSOAS, DE INSTITUIÇÕES PRIVADAS OU DO EXTERIOR A ÓRGÃO E ENTIDADES DO ESTADO	1	0	0	420.000	1.000	421.000
	Total		0	420.000	1.000	421.000
RECURSOS DIRETAMENTE ARRECADADOS	1	0	0	181.586	0	181.586
	9	0	0	201.199	0	201.199
	Total		0	382.785	0	382.785
Total			2.384.482	1.644.883	1.000	4.030.365

IPU - IDENTIFICADOR DE PROCEDÊNCIA E USO::

- 1 - RECURSOS RECEBIDOS PARA LIVRE UTILIZAÇÃO
- 2 - RECURSOS RECEBIDOS DE OUTRA UNIDADE ORÇAMENTÁRIA DO ORÇAMENTO FISCAL PARA LIVRE UTILIZAÇÃO
- 3 - RECURSOS RECEBIDOS PARA CONTRAPARTIDA
- 4 - RECURSOS RECEBIDOS PARA EMENDAS DA COMISSÃO DE PARTICIPAÇÃO POPULAR
- 5 - RECURSOS RECEBIDOS PARA BENEFÍCIOS PREVISTOS NO ART.39 DA LC 64/2002
- 6 - RECURSOS RECEBIDOS PARA CONTRAPARTIDA DE OPERAÇÃO DE CRÉDITO
- 7 - RECURSOS RECEBIDOS PARA AUXÍLIOS DOENÇA, FUNERAL, ALIMENTAÇÃO, TRANSPORTE E FARDAMENTO
- 8 - RECURSOS RECEBIDOS PARA EMENDAS PARLAMENTARES
- 9 - RECURSOS RECEBIDOS PARA PRECATÓRIOS E SENTENÇAS JUDICIAIS

IAG - IDENTIFICADOR DE AÇÃO GOVERNAMENTAL

- 0 - AÇÃO DE ACOMPANHAMENTO GERAL
- 1 - AÇÃO DE ACOMPANHAMENTO INTENSIVO

RECURSOS ORÇAMENTÁRIO CATEGORIA DE PESSOAL

Exercício:2.016

R\$ 1,00

ÓRGÃO: 1.27.0 - SECRETARIA DE ESTADO DE CULTURA - SEC

UO: 2.17.1 - FUNDAÇÃO DE ARTE DE OURO PRETO - FAOP

ESPECIFICAÇÃO	QTDE.
PESSOAL ATIVO	
ADMINISTRATIVA	22
DIREÇÃO E ASSESSORAMENTO	27
DIREÇÃO SUPERIOR	1
DOCENTE	24
ESPECIALIZADA	1
----- SUBTOTAL	----- 75
TOTAL	75

RESUMO

	VALOR	% DE PARTICIPAÇÃO
PESSOAL ATIVO	2.384.482	100,00
TOTAL GERAL	2.384.482	

DEMONSTRATIVO DOS RECURSOS FINANCEIROS

Exercício: 2016

R\$ 1,00

ÓRGÃO: 1.27.0 - SECRETARIA DE ESTADO DE CULTURA - SEC

UO: 2.17.1 - FUNDAÇÃO DE ARTE DE OURO PRETO - FAOP

1. RECEITA PRÓPRIA

CÓDIGO	FONTE CLAS.	ESPECIFICAÇÃO	DESDOBRAMENTO	FONTE	CATEGORIA / SUBCATEGORIA
1000.00.00.00		RECEITAS CORRENTES			782.785
1600.00.00.00		RECEITAS DE SERVIÇOS			382.785
1600.99.00.00	60	OUTROS SERVIÇOS	382.785		
1700.00.00.00		TRANSFERÊNCIAS CORRENTES			400.000
1730.00.00.00		TRANSFERÊNCIAS DE INSTITUIÇÕES PRIVADAS		400.000	
1730.02.00.00	45	OUTRAS TRANSFERÊNCIAS DE INSTITUIÇÕES PRIVADAS	400.000		
2000.00.00.00		RECEITAS DE CAPITAL			21.000
2400.00.00.00		TRANSFERÊNCIAS DE CAPITAL			21.000
2430.00.00.00	45	TRANSFERÊNCIAS DE INSTITUIÇÕES PRIVADAS	21.000		
SUBTOTAL 1					803.785

DEMONSTRATIVO DOS RECURSOS FINANCEIROS

R\$ 1,00

ÓRGÃO: 1.27.0 - SECRETARIA DE ESTADO DE CULTURA - SEC**UO:** 2.17.1 - FUNDAÇÃO DE ARTE DE OURO PRETO - FAOP

2. REPASSE DE RECURSOS DO TESOUREO ESTADUAL	ORDINÁRIO	VINCULADO	TOTAL
<i>DESPESAS CORRENTES</i>	3.226.580	0	3.226.580
SUBTOTAL 2	3.226.580	0	3.226.580
3. RECURSOS RECEBIDOS DE ÓRGÃOS/ENTIDADES DO ORÇAMENTO FISCAL			
SUBTOTAL 3			
4. REPASSE A ÓRGÃOS ENTIDADES DO ORÇAMENTO FISCAL			
SUBTOTAL 4			
5. Receita Total (1 + 2 + 3)			4.030.365
6. Receita Disponível (5 - 4)			4.030.365

FUNDAÇÃO CLÓVIS SALGADO - FCS

PROGRAMA DE TRABALHO

Exercício: 2 016

RECURSOS DE TODAS AS FONTES

R\$ 1,00

ÓRGÃO: 1.27.0 - SECRETARIA DE ESTADO DE CULTURA - SEC

UO: 2.18.1 - FUNDAÇÃO CLÓVIS SALGADO - FCS

ESPECIFICAÇÃO	MOD.	IAG	FONTE	IPU	PESSOAL ENCARGOS SOCIAIS	JUROS ENC. DÍVIDA	OUTRAS DESPESAS CORRENTES	INVESTIMENTOS	INVERSÕES FINANCEIRAS	AMORTIZAÇÃO DA DÍVIDA	TOTAL
13 CULTURA											42.598.459
13 122 ADMINISTRAÇÃO GERAL											35.337.088
13 122 701 APOIO À ADMINISTRAÇÃO PÚBLICA											35.337.088
13 122 701 2 001 DIREÇÃO SUPERIOR											10.000
<i>DEFINIR, COORDENAR E SUPERVISIONAR, NO ÂMBITO ORGANIZACIONAL INTERNO E/OU SETORIAL, AÇÕES VISANDO AO CUMPRIMENTO DAS ATRIBUIÇÕES INSTITUCIONAIS.</i>											
13 122 701 2 001 0001 DIREÇÃO SUPERIOR											10.000
	90	0	60	1			10.000				10.000
<u>Produto</u>											<u>Meta.</u>
AÇÃO DE GESTÃO INSTITUCIONAL SUPERIOR REALIZADA											1
13 122 701 2 002 PLANEJAMENTO, GESTÃO E FINANÇAS											11.681.000
<i>COORDENAR, IMPLEMENTAR E AVALIAR AS AÇÕES DE PLANEJAMENTO, GESTÃO E FINANÇAS, EXECUTANDO OS SERVIÇOS DE APOIO E SUPORTE TÉCNICO-ADMINISTRATIVO NECESSÁRIOS AO CUMPRIMENTO DAS ATRIBUIÇÕES INSTITUCIONAIS.</i>											
13 122 701 2 002 0001 PLANEJAMENTO, GESTÃO E FINANÇAS											11.681.000
	90	0	10	1			8.246.000				8.246.000
	90	0	60	1			3.364.500				3.364.500
	91	0	60	1			70.500				70.500
<u>Produto</u>											<u>Meta.</u>
AÇÃO DE APOIO À GESTÃO INSTITUCIONAL REALIZADA											1
13 122 701 2 417 REMUNERAÇÃO DE PESSOAL ATIVO E ENCARGOS SOCIAIS											23.646.088
<i>VIABILIZAR A REMUNERAÇÃO DE PESSOAL ATIVO DO ESTADO E PAGAMENTO DOS RESPECTIVOS ENCARGOS SOCIAIS E AUXÍLIOS, CONFERINDO CONDIÇÕES ADEQUADAS AO CUMPRIMENTO DAS ATRIBUIÇÕES INSTITUCIONAIS.</i>											
13 122 701 2 417 0001 REMUNERAÇÃO DE PESSOAL ATIVO E ENCARGOS SOCIAIS											23.646.088
	90	0	10	1	20.694.281						20.694.281

PROGRAMA DE TRABALHO

Exercício: 2 016

RECURSOS DE TODAS AS FONTES

R\$ 1,00

ÓRGÃO: 1.27.0 - SECRETARIA DE ESTADO DE CULTURA - SEC

UO: 2.18.1 - FUNDAÇÃO CLÓVIS SALGADO - FCS

ESPECIFICAÇÃO	MOD.	IAG	FONTE	IPU	PESSOAL ENCARGOS SOCIAIS	JUROS ENC. DÍVIDA	OUTRAS DESPESAS CORRENTES	INVESTIMENTOS	INVERSÕES FINANCEIRAS	AMORTIZAÇÃO DA DÍVIDA	TOTAL
	90	0	10	7			55.296				55.296
	91	0	10	1	2.896.511						2.896.511
<u>Produto</u>											<u>Meta.</u>
PESSOA REMUNERADA											540
13 391											1.000
13 391 138											1.000
13 391 138 4 343											1.000
<i>REVITALIZAR O JARDIM INTERNO DO PALÁCIO DAS ARTES E O JARDIM ATRÁS DO BLOCO B1 DO PALÁCIO DAS ARTES E MODERNIZAR O GRANDE TEATRO DO PALÁCIO DAS ARTES.</i>											
13 391 138 4 343 0001											1.000
	90	0	60	1				1.000			1.000
<u>Produto</u>											<u>Meta.</u>
ESPAÇO CULTURAL REVITALIZADO											1
13 392											7.260.371
13 392 130											6.026.371
13 392 130 4 335											1.772.496
<i>FOMENTAR A CRIAÇÃO, A PRODUÇÃO, A PROMOÇÃO, A DIFUSÃO E A DEMOCRATIZAÇÃO DAS ARTES E DA CULTURA.</i>											
13 392 130 4 335 0001											1.772.496
	90	0	10	1			1.461.496				1.461.496
	90	0	60	1			311.000				311.000
<u>Produto</u>											<u>Meta.</u>
ATIVIDADE DESENVOLVIDA											3.500
13 392 130 4 337											4.253.875

PROGRAMA DE TRABALHO

Exercício: 2 016

RECURSOS DE TODAS AS FONTES

R\$ 1,00

ÓRGÃO: 1.27.0 - SECRETARIA DE ESTADO DE CULTURA - SEC

UO: 2.18.1 - FUNDAÇÃO CLÓVIS SALGADO - FCS

ESPECIFICAÇÃO	MOD.	IAG	FONTE	IPU	PESSOAL ENCARGOS SOCIAIS	JUROS ENC. DÍVIDA	OUTRAS DESPESAS CORRENTES	INVESTIMENTOS	INVERSÕES FINANCEIRAS	AMORTIZAÇÃO DA DÍVIDA	TOTAL
<i>GESTÃO E MANUTENÇÃO DOS CORPOS ARTÍSTICOS DA FCS: ORQUESTRA SINFÔNICA DE MINAS GERAIS, CIA DE DANÇA PALÁCIO DAS ARTES E CORAL LÍRICO DE MINAS GERAIS, COM O OBJETIVO DE REALIZAR APRESENTAÇÕES DE CONCERTOS SINFÔNICOS E EDUCATIVOS, APRESENTAÇÕES DE ÓPERAS E ESPETÁCULOS DE DANÇA, EVENTOS DE COMPROVADA QUALIDADE TÉCNICA E ARTÍSTICA, QUE PROPORCIONEM LAZER, ENTRETENIMENTO E CULTURA À POPULAÇÃO DE MINAS.</i>											
13 392 130 4 337 0001 PRODUÇÃO DE ESPETÁCULOS DOS CORPOS ARTÍSTICOS	90	0	10	1			4.253.875				4.253.875
<u>Produto</u>											<u>Meta.</u>
ATIVIDADE DESENVOLVIDA											121
13 392 140 FOMENTO E INCENTIVO À CULTURA											1.234.000
13 392 140 4 327 ATIVIDADES DE ENSINO E DE EXTENSÃO DO CEFART - CENTRO DE FORMAÇÃO ARTÍSTICA E TECNOLÓGICA											1.234.000
<i>APOIAR, INCENTIVAR E REALIZAR AÇÕES DE FORMAÇÃO, DESENVOLVIMENTO, QUALIFICAÇÃO E APERFEIÇOAMENTO NAS DIVERSAS ÁREAS ARTÍSTICAS E CULTURAIS, CONTRIBUINDO PARA O FORTALECIMENTO E A PROFISSIONALIZAÇÃO DA PRODUÇÃO CULTURAL E ARTÍSTICA DO ESTADO.</i>											
13 392 140 4 327 0001 ATIVIDADES DE ENSINO E DE EXTENSÃO DO CEFART - CENTRO DE FORMAÇÃO ARTÍSTICA E TECNOLÓGICA	90	0	10	1			1.201.000				1.201.000
	90	0	60	1			33.000				33.000
<u>Produto</u>											<u>Meta.</u>
ALUNO ATENDIDO											550
28 ENCARGOS ESPECIAIS											1.000
28 846 OUTROS ENCARGOS ESPECIAIS											1.000
28 846 702 OBRIGAÇÕES ESPECIAIS											1.000
28 846 702 7 004 PRECATÓRIOS E SENTENÇAS JUDICIÁRIAS											1.000
<i>ATENDER AO PAGAMENTO DE DESPESAS COM PRECATÓRIOS E REQUISIÇÕES DE PEQUENO VALOR, TENDO EM VISTA A EXECUÇÃO DAS DECISÕES CONDENATÓRIAS TRANSITADAS EM JULGADO PROFERIDAS PELO PODER JUDICIÁRIO CONTRA A FAZENDA PÚBLICA.</i>											
28 846 702 7 004 0001 PRECATÓRIOS E SENTENÇAS JUDICIÁRIAS	90	0	10	9	1.000						1.000
<u>Produto</u>											<u>Meta.</u>
PRECATÓRIO/RPV PAGO											1

PROGRAMA DE TRABALHO

Exercício: 2 016

RECURSOS DE TODAS AS FONTES

R\$ 1,00

ÓRGÃO: 1.27.0 - SECRETARIA DE ESTADO DE CULTURA - SEC

UO: 2.18.1 - FUNDAÇÃO CLÓVIS SALGADO - FCS

ESPECIFICAÇÃO	MOD.	IAG	FONTE	IPU	PESSOAL ENCARGOS SOCIAIS	JUROS ENC. DÍVIDA	OUTRAS DESPESAS CORRENTES	INVESTIMENTOS	INVERSÕES FINANCEIRAS	AMORTIZAÇÃO DA DÍVIDA	TOTAL
TOTAL					23.591.792		19.006.667	1.000			42.599.459

RECURSOS FINANCEIROS
FONTE DE RECURSOS E GRUPOS DE DESPESA - FISCAL

Exercício: 2016

R\$ 1,00

ÓRGÃO: 1.27.0 - SECRETARIA DE ESTADO DE CULTURA - SEC

UO: 2.18.1 - FUNDAÇÃO CLÓVIS SALGADO - FCS

FONTE / GRUPO DESPESA	IPU	IAG	PESSOAL E ENCARGOS SOCIAIS	OUTRAS DESPESAS CORRENTES	INVESTIMENTOS	Total
RECURSOS ORDINÁRIOS	1	0	23.590.792	15.162.371	0	38.753.163
	7	0	0	55.296	0	55.296
	9	0	1.000	0	0	1.000
	Total		23.591.792	15.217.667	0	38.809.459
RECURSOS DIRETAMENTE ARRECADADOS	1	0	0	3.789.000	1.000	3.790.000
	Total		0	3.789.000	1.000	3.790.000
Total			23.591.792	19.006.667	1.000	42.599.459

IPU - IDENTIFICADOR DE PROCEDÊNCIA E USO::

- 1 - RECURSOS RECEBIDOS PARA LIVRE UTILIZAÇÃO
- 2 - RECURSOS RECEBIDOS DE OUTRA UNIDADE ORÇAMENTÁRIA DO ORÇAMENTO FISCAL PARA LIVRE UTILIZAÇÃO
- 3 - RECURSOS RECEBIDOS PARA CONTRAPARTIDA
- 4 - RECURSOS RECEBIDOS PARA EMENDAS DA COMISSÃO DE PARTICIPAÇÃO POPULAR
- 5 - RECURSOS RECEBIDOS PARA BENEFÍCIOS PREVISTOS NO ART.39 DA LC 64/2002
- 6 - RECURSOS RECEBIDOS PARA CONTRAPARTIDA DE OPERAÇÃO DE CRÉDITO
- 7 - RECURSOS RECEBIDOS PARA AUXÍLIOS DOENÇA, FUNERAL, ALIMENTAÇÃO, TRANSPORTE E FARDAMENTO
- 8 - RECURSOS RECEBIDOS PARA EMENDAS PARLAMENTARES
- 9 - RECURSOS RECEBIDOS PARA PRECATÓRIOS E SENTENÇAS JUDICIAIS

IAG - IDENTIFICADOR DE AÇÃO GOVERNAMENTAL

- 0 - AÇÃO DE ACOMPANHAMENTO GERAL
- 1 - AÇÃO DE ACOMPANHAMENTO INTENSIVO

RECURSOS ORÇAMENTÁRIO CATEGORIA DE PESSOAL

Exercício:2.016

R\$ 1,00

ÓRGÃO: 1.27.0 - SECRETARIA DE ESTADO DE CULTURA - SEC

UO: 2.18.1 - FUNDAÇÃO CLÓVIS SALGADO - FCS

ESPECIFICAÇÃO	QTDE.
PESSOAL ATIVO	
ADMINISTRATIVA	36
DIREÇÃO E ASSESSORAMENTO	78
DIREÇÃO SUPERIOR	1
DOCENTE	143
ESPECIALIZADA	227
TÉCNICA	55
----- SUBTOTAL	----- 540
TOTAL	540

RESUMO

	VALOR	% DE PARTICIPAÇÃO
PESSOAL ATIVO	23.590.792	100,00
TOTAL GERAL	23.590.792	

DEMONSTRATIVO DOS RECURSOS FINANCEIROS

Exercício: 2016

R\$ 1,00

ÓRGÃO: 1.27.0 - SECRETARIA DE ESTADO DE CULTURA - SEC

UO: 2.18.1 - FUNDAÇÃO CLÓVIS SALGADO - FCS

1. RECEITA PRÓPRIA

CÓDIGO	FONTE CLAS.	ESPECIFICAÇÃO	DESDOBRAMENTO	FONTE	CATEGORIA / SUBCATEGORIA
1000.00.00.00		RECEITAS CORRENTES			3.790.000
1300.00.00.00		RECEITA PATRIMONIAL			3.140.000
1310.00.00.00		RECEITAS IMOBILIÁRIAS		3.140.000	
1311.00.00.00	60	ALUGUÉIS	3.140.000		
1600.00.00.00		RECEITAS DE SERVIÇOS			550.000
1600.16.00.00	60	SERVIÇOS EDUCACIONAIS	50.000		
1600.19.00.00	60	SERVIÇOS RECREATIVOS E CULTURAIS	500.000		
1900.00.00.00		OUTRAS RECEITAS CORRENTES			100.000
1920.00.00.00		INDENIZAÇÕES E RESTITUIÇÕES		100.000	
1921.00.00.00		INDENIZAÇÕES	100.000		
1921.99.00.00	60	OUTRAS INDENIZAÇÕES	100.000		
SUBTOTAL 1					3.790.000

DEMONSTRATIVO DOS RECURSOS FINANCEIROS

R\$ 1,00

ÓRGÃO: 1.27.0 - SECRETARIA DE ESTADO DE CULTURA - SEC**UO:** 2.18.1 - FUNDAÇÃO CLÓVIS SALGADO - FCS

2. REPASSE DE RECURSOS DO TESOUREO ESTADUAL	ORDINÁRIO	VINCULADO	TOTAL
<i>DESPESAS CORRENTES</i>	38.809.460	0	38.809.460
SUBTOTAL 2	38.809.460	0	38.809.460
3. RECURSOS RECEBIDOS DE ÓRGÃOS/ENTIDADES DO ORÇAMENTO FISCAL			
SUBTOTAL 3			
4. REPASSE A ÓRGÃOS ENTIDADES DO ORÇAMENTO FISCAL			
SUBTOTAL 4			
5. Receita Total (1 + 2 + 3)			42.599.460
6. Receita Disponível (5 - 4)			42.599.460

INSTITUTO ESTADUAL DO PATRIMÔNIO HISTÓRICO E ARTÍSTICO DE MINAS GERAIS
- IEPHA

PROGRAMA DE TRABALHO

Exercício: 2 016

RECURSOS DE TODAS AS FONTES

R\$ 1,00

ÓRGÃO: 1.27.0 - SECRETARIA DE ESTADO DE CULTURA - SEC

UO: 2.20.1 - INSTITUTO ESTADUAL DO PATRIMÔNIO HISTÓRICO E ARTÍSTICO DE MINAS GERAIS - IEPHA

ESPECIFICAÇÃO	MOD.	IAG	FONTE	IPU	PESSOAL ENCARGOS SOCIAIS	JUROS ENC. DÍVIDA	OUTRAS DESPESAS CORRENTES	INVESTIMENTOS	INVERSÕES FINANCEIRAS	AMORTIZAÇÃO DA DÍVIDA	TOTAL
13 CULTURA											15.411.964
13 122 ADMINISTRAÇÃO GERAL											13.901.964
13 122 701 APOIO À ADMINISTRAÇÃO PÚBLICA											13.901.964
13 122 701 2 001 DIREÇÃO SUPERIOR											6.000
<i>DEFINIR, COORDENAR E SUPERVISIONAR, NO ÂMBITO ORGANIZACIONAL INTERNO E/OU SETORIAL, AÇÕES VISANDO AO CUMPRIMENTO DAS ATRIBUIÇÕES INSTITUCIONAIS.</i>											
13 122 701 2 001 0001 DIREÇÃO SUPERIOR											6.000
	90	0	10	1			6.000				6.000
<u>Produto</u>											<u>Meta.</u>
AÇÃO DE GESTÃO INSTITUCIONAL SUPERIOR REALIZADA											1
13 122 701 2 002 PLANEJAMENTO, GESTÃO E FINANÇAS											6.075.958
<i>COORDENAR, IMPLEMENTAR E AVALIAR AS AÇÕES DE PLANEJAMENTO, GESTÃO E FINANÇAS, EXECUTANDO OS SERVIÇOS DE APOIO E SUPORTE TÉCNICO-ADMINISTRATIVO NECESSÁRIOS AO CUMPRIMENTO DAS ATRIBUIÇÕES INSTITUCIONAIS.</i>											
13 122 701 2 002 0001 PLANEJAMENTO, GESTÃO E FINANÇAS											6.075.958
	90	0	10	1			5.737.986				5.737.986
	90	0	45	1			225.626				225.626
	90	0	60	1			8.346				8.346
	91	0	10	1			104.000				104.000
<u>Produto</u>											<u>Meta.</u>
AÇÃO DE APOIO À GESTÃO INSTITUCIONAL REALIZADA											1
13 122 701 2 417 REMUNERAÇÃO DE PESSOAL ATIVO E ENCARGOS SOCIAIS											7.820.006
<i>VIABILIZAR A REMUNERAÇÃO DE PESSOAL ATIVO DO ESTADO E PAGAMENTO DOS RESPECTIVOS ENCARGOS SOCIAIS E AUXÍLIOS, CONFERINDO CONDIÇÕES ADEQUADAS AO CUMPRIMENTO DAS ATRIBUIÇÕES INSTITUCIONAIS.</i>											
13 122 701 2 417 0001 REMUNERAÇÃO DE PESSOAL ATIVO E ENCARGOS SOCIAIS											7.820.006

PROGRAMA DE TRABALHO

Exercício: 2 016

RECURSOS DE TODAS AS FONTES

R\$ 1,00

ÓRGÃO: 1.27.0 - SECRETARIA DE ESTADO DE CULTURA - SEC

UO: 2.20.1 - INSTITUTO ESTADUAL DO PATRIMÔNIO HISTÓRICO E ARTÍSTICO DE MINAS GERAIS - IEPHA

ESPECIFICAÇÃO	MOD.	IAG	FONTE	IPU	PESSOAL ENCARGOS SOCIAIS	JUROS ENC. DÍVIDA	OUTRAS DESPESAS CORRENTES	INVESTIMENTOS	INVERSÕES FINANCEIRAS	AMORTIZAÇÃO DA DÍVIDA	TOTAL
	90	0	10	1	7.123.629						7.123.629
	90	0	10	7			49.507				49.507
	91	0	10	1	646.870						646.870
<u>Produto</u>											<u>Meta.</u>
PESSOA REMUNERADA											131
13 128											1.000
13 128 701											1.000
13 128 701 2 018											1.000
<i>FORMAÇÃO DE RECURSOS HUMANOS</i>											
<i>APOIO À ADMINISTRAÇÃO PÚBLICA</i>											
<i>DESENVOLVIMENTO E CAPACITAÇÃO DO SERVIDOR</i>											
<i>QUALIFICAR O SERVIDOR POR MEIO DE CURSOS DE EDUCAÇÃO BÁSICA, PROFISSIONAL E SUPERIOR, QUE CONTRIBUAM PARA A MELHORIA DA QUALIDADE E DA EFICIÊNCIA DOS SERVIÇOS PÚBLICOS PRESTADOS AO CIDADÃO.</i>											
13 128 701 2 018 0001											1.000
	90	0	10	1			1.000				1.000
<u>Produto</u>											<u>Meta.</u>
SERVIDOR CAPACITADO											1
13 391											6.000
13 391 099											4.000
13 391 099 1 049											1.000
<i>PATRIMÔNIO HISTÓRICO, ARTÍSTICO E ARQUEOLÓGICO</i>											
<i>PRESERVAÇÃO DO PATRIMÔNIO CULTURAL</i>											
<i>AÇÕES EMERGENCIAIS NO PATRIMÔNIO CULTURAL</i>											
<i>REALIZAÇÃO DE INTERVENÇÕES PARA CONSERVAÇÃO E RESTAURAÇÃO EM BENS MÓVEIS, INTEGRADOS E IMÓVEIS TOMBADOS PELO PODER PÚBLICO E QUE ESTÃO COM SUA INTEGRIDADE AMEAÇADA EM FUNÇÃO DE ESTADO EMERGENCIAL OU CALAMITOSO.</i>											
13 391 099 1 049 0001											1.000
	90	0	10	1			1.000				1.000
<u>Produto</u>											<u>Meta.</u>
INTERVENÇÃO EMERGENCIAL CONCLUÍDA											1
13 391 099 1 051											1.000
<i>CONSERVAÇÃO E RESTAURAÇÃO DO PATRIMÔNIO CULTURAL PROTEGIDO</i>											
<i>GARANTIR A INTEGRIDADE FÍSICA DE BENS PROTEGIDOS E O VALOR CULTURAL QUE ELAS CONTÊM, DESTACANDO SUAS POTENCIALIDADES HISTÓRICA, CULTURAL E SIMBÓLICA E DESENVOLVER ESTRATÉGIAS DE CONSERVAÇÃO DO ACERVO CULTURAL PROTEGIDO.</i>											

PROGRAMA DE TRABALHO

Exercício: 2 016

RECURSOS DE TODAS AS FONTES

R\$ 1,00

ÓRGÃO: 1.27.0 - SECRETARIA DE ESTADO DE CULTURA - SEC

UO: 2.20.1 - INSTITUTO ESTADUAL DO PATRIMÔNIO HISTÓRICO E ARTÍSTICO DE MINAS GERAIS - IEPHA

ESPECIFICAÇÃO	MOD.	IAG	FUNTE	IPU	PESSOAL ENCARGOS SOCIAIS	JUROS ENC. DÍVIDA	OUTRAS DESPESAS CORRENTES	INVESTIMENTOS	INVERSÕES FINANCEIRAS	AMORTIZAÇÃO DA DÍVIDA	TOTAL
13 391 099 1 051 0001 CONSERVAÇÃO E RESTAURAÇÃO DO PATRIMÔNIO CULTURAL PROTEGIDO	90	1	10	1			1.000				1.000
<u>Produto</u>											
INTERVENÇÃO CONCLUÍDA											1
<u>Unid. Medida</u>											
INTERVENÇÃO											1
<u>Meta.</u>											
13 391 099 4 240 PROTEÇÃO DO PATRIMÔNIO CULTURAL											1.000
<i>PROMOVER A IDENTIFICAÇÃO, A DOCUMENTAÇÃO E A PRESERVAÇÃO DOS BENS CULTURAIS MATERIAIS E IMATERIAIS DE MINAS GERAIS, ASSEGURANDO SUA PERMANÊNCIA, USUFRUTO E AQUISIÇÃO DE NOVOS USOS E SIGNIFICADOS POR PARTE DAS GERAÇÕES ATUAIS E FUTURAS.</i>											
13 391 099 4 240 0001 PROTEÇÃO DO PATRIMÔNIO CULTURAL	90	0	10	1			1.000				1.000
<u>Produto</u>											
BEM CULTURAL PROTEGIDO											1
<u>Unid. Medida</u>											
BEM CULTURAL											1
<u>Meta.</u>											
13 391 099 4 241 VISTORIAS TÉCNICAS NO PATRIMÔNIO CULTURAL											1.000
<i>REALIZAÇÃO DE AÇÕES DE VISTORIA SISTEMÁTICA EM BENS MÓVEIS, INTEGRADOS E IMÓVEIS TOMBADOS, BEM COMO NÚCLEOS HISTÓRICOS PROTEGIDOS PELO PODER PÚBLICO ESTADUAL COM O FIM DE AVALIAR AS CONDIÇÕES DE INTEGRIDADE DESTES E ORIENTAR O PLANEJAMENTO DE INTERVENÇÕES QUE POSSAM SER NECESSÁRIAS.</i>											
13 391 099 4 241 0001 VISTORIAS TÉCNICAS NO PATRIMÔNIO CULTURAL	90	0	10	1			1.000				1.000
<u>Produto</u>											
VISTORIA REALIZADA											1
<u>Unid. Medida</u>											
VISTORIA											1
<u>Meta.</u>											
13 391 107 SALVAGUARDA E PROMOÇÃO DO PATRIMÔNIO CULTURAL											1.000
13 391 107 4 244 FORMAÇÃO E CAPACITAÇÃO PARA O PATRIMÔNIO CULTURAL											1.000
<i>REALIZAR AÇÕES DE FORMAÇÃO, DESENVOLVIMENTO, QUALIFICAÇÃO E APERFEIÇOAMENTO NA ÁREA DE GESTÃO E PRESERVAÇÃO DO PATRIMÔNIO CULTURAL.</i>											
13 391 107 4 244 0001 FORMAÇÃO E CAPACITAÇÃO PARA O PATRIMÔNIO CULTURAL	90	0	10	1			1.000				1.000

PROGRAMA DE TRABALHO

Exercício: 2 016

RECURSOS DE TODAS AS FONTES

R\$ 1,00

ÓRGÃO: 1.27.0 - SECRETARIA DE ESTADO DE CULTURA - SEC

UO: 2.20.1 - INSTITUTO ESTADUAL DO PATRIMÔNIO HISTÓRICO E ARTÍSTICO DE MINAS GERAIS - IEPHA

ESPECIFICAÇÃO			MOD.	IAG	FUNTE	IPU	PESSOAL ENCARGOS SOCIAIS	JUROS ENC. DÍVIDA	OUTRAS DESPESAS CORRENTES	INVESTIMENTOS	INVERSÕES FINANCEIRAS	AMORTIZAÇÃO DA DÍVIDA	TOTAL
<u>Produto</u>	<u>Unid. Medida</u>	<u>Meta.</u>											
PROJETO DE FORMAÇÃO E CAPACITAÇÃO REALIZADO	PROJETO	1											
13 391 109	QUALIFICAÇÃO DO USO E AMPLIAÇÃO DO ACESSO AO PATRIMÔNIO CULTURAL												1.000
13 391 109 4 363	GESTÃO DE PARCERIAS PARA O PATRIMÔNIO CULTURAL												1.000
<i>VIABILIZAR A MOBILIZAÇÃO DE RECURSOS HUMANOS, MATERIAIS E FINANCEIROS PARA O DESENVOLVIMENTO DE AÇÕES DE QUALIFICAÇÃO DO USO E AMPLIAÇÃO DO ACESSO AO PATRIMÔNIO CULTURAL POR MEIO DE PARCERIAS COM ORGANIZAÇÕES PÚBLICAS E PRIVADAS</i>													
13 391 109 4 363 0001	GESTÃO DE PARCERIAS PARA O PATRIMÔNIO CULTURAL		90	1	10	1			1.000				1.000
<u>Produto</u>	<u>Unid. Medida</u>	<u>Meta.</u>											
PARCERIA FORMALIZADA	PARCERIA	1											
13 392	DIFUSÃO CULTURAL												1.503.000
13 392 107	SALVAGUARDA E PROMOÇÃO DO PATRIMÔNIO CULTURAL												1.502.000
13 392 107 1 052	FOMENTO DO PATRIMÔNIO CULTURAL												1.000.000
<i>SALVAGUARDAR E PROMOVER O PATRIMÔNIO CULTURAL DE MINAS GERAIS E INCENTIVAR O DESENVOLVIMENTO DE ATIVIDADES CULTURAIS INTEGRADAS AO CIRCUITO LIBERDADE, CONTRIBUINDO PARA A MELHORIA DAS CONDIÇÕES SOCIAIS E MATERIAIS DE TRANSMISSÃO E PERPETUAÇÃO DO PATRIMÔNIO CULTURAL E PARA A PARTICIPAÇÃO E ACESSO AOS BENS CULTURAIS.</i>													
13 392 107 1 052 0001	FOMENTO DO PATRIMÔNIO CULTURAL		90	0	10	1			1.000.000				1.000.000
<u>Produto</u>	<u>Unid. Medida</u>	<u>Meta.</u>											
PROJETO APOIADO	PROJETO	1											
13 392 107 4 243	AÇÕES INTEGRADAS DE EDUCAÇÃO PARA O PATRIMÔNIO CULTURAL												500.000
<i>IMPLEMENTAR UMA POSTURA EDUCATIVA NAS AÇÕES DO IEPHA; VISANDO O PATRIMÔNIO CULTURAL, BUSCA-SE O DIÁLOGO COM A SOCIEDADE SOBRE POLÍTICAS DE SUA IDENTIFICAÇÃO, RECONHECIMENTO, PROTEÇÃO E PROMOÇÃO; FOMENTAR E FAVORECER A CONSTRUÇÃO DE CONHECIMENTO E A PARTICIPAÇÃO SOCIAL PARA O APERFEIÇOAMENTO DE SUA GESTÃO, PROTEÇÃO, SALVAGUARDA, VALORIZAÇÃO E USUFRUTO; FORMAR E INSTRUMENTALIZAR MULTIPLICADORES PARA SUA PRESERVAÇÃO; PROMOVER AÇÕES EM REDE E COOPERAÇÃO COM ARQUIVOS, BIBLIOTECAS, MUSEUS E AFINS</i>													
13 392 107 4 243 0001	AÇÕES INTEGRADAS DE EDUCAÇÃO PARA O PATRIMÔNIO CULTURAL		90	0	10	1			500.000				500.000

PROGRAMA DE TRABALHO

Exercício: 2 016

RECURSOS DE TODAS AS FONTES

R\$ 1,00

ÓRGÃO: 1.27.0 - SECRETARIA DE ESTADO DE CULTURA - SEC

UO: 2.20.1 - INSTITUTO ESTADUAL DO PATRIMÔNIO HISTÓRICO E ARTÍSTICO DE MINAS GERAIS - IEPHA

ESPECIFICAÇÃO			MOD.	IAG	FUNTE	IPU	PESSOAL ENCARGOS SOCIAIS	JUROS ENC. DÍVIDA	OUTRAS DESPESAS CORRENTES	INVESTIMENTOS	INVERSÕES FINANCEIRAS	AMORTIZAÇÃO DA DÍVIDA	TOTAL
<u>Produto</u>	<u>Unid. Medida</u>	<u>Meta.</u>											
PROJETO EDUCATIVO REALIZADO	PROJETO	1											
13 392 107 4 263	DIFUSÃO DO PATRIMÔNIO CULTURAL												1.000
<i>PROMOVER E DIFUNDIR O PATRIMÔNIO CULTURAL DO ESTADO, SENSIBILIZANDO AS COMUNIDADES E AGENTES CULTURAIS PARA A IMPORTÂNCIA DE SUA PRESERVAÇÃO E SALVAGUARDA.</i>													
13 392 107 4 263 0001	DIFUSÃO DO PATRIMÔNIO CULTURAL		90	0	10	1			1.000				1.000
<u>Produto</u>	<u>Unid. Medida</u>	<u>Meta.</u>											
MATERIAL DE DIVULGAÇÃO PRODUZIDO	UNIDADE	1											
13 392 107 4 382	INCENTIVO À IMPLANTAÇÃO DE POLÍTICAS MUNICIPAIS DE PATRIMÔNIO CULTURAL												1.000
<i>PROMOVER A ESTRUTURAÇÃO DA POLÍTICA DE PATRIMÔNIO CULTURAL MUNICIPAL E INCENTIVAR A DESCENTRALIZAÇÃO DAS AÇÕES DE PRESERVAÇÃO E SALVAGUARDA DO PATRIMÔNIO CULTURAL DE MINAS GERAIS, POR MEIO DA IMPLANTAÇÃO DE CONSELHOS E FUNDOS MUNICIPAIS DE PATRIMÔNIO CULTURAL</i>													
13 392 107 4 382 0001	INCENTIVO À IMPLANTAÇÃO DE POLÍTICAS MUNICIPAIS DE PATRIMÔNIO CULTURAL		90	0	10	1			1.000				1.000
<u>Produto</u>	<u>Unid. Medida</u>	<u>Meta.</u>											
LEGISLAÇÃO E POLÍTICA DE PATRIMÔNIO CULTURAL MUNICIPAL IMPLANTADA	MUNICÍPIO	1											
13 392 109	QUALIFICAÇÃO DO USO E AMPLIAÇÃO DO ACESSO AO PATRIMÔNIO CULTURAL												1.000
13 392 109 4 237	CIRCUITO LIBERDADE												1.000
<i>PROMOVER O ACESSO À CULTURA, À ARTE, À EDUCAÇÃO E AO ENTRETENIMENTO POR MEIO DA IMPLANTAÇÃO DE EQUIPAMENTOS CULTURAIS E DO FOMENTO À SUA INTEGRAÇÃO, DE FORMA A CONTRIBUIR PARA O FORTALECIMENTO DA CIDADANIA E A VALORIZAÇÃO DO PATRIMÔNIO HISTÓRICO, ARTÍSTICO E CULTURAL.</i>													
13 392 109 4 237 0001	CIRCUITO LIBERDADE		90	1	10	1			1.000				1.000
<u>Produto</u>	<u>Unid. Medida</u>	<u>Meta.</u>											
EQUIPAMENTO CULTURAL IMPLANTADO NO CIRCUITO LIBERDADE	EQUIPAMENTO	1											

PROGRAMA DE TRABALHO

Exercício: 2 016

RECURSOS DE TODAS AS FONTES

R\$ 1,00

ÓRGÃO: 1.27.0 - SECRETARIA DE ESTADO DE CULTURA - SEC

UO: 2.20.1 - INSTITUTO ESTADUAL DO PATRIMÔNIO HISTÓRICO E ARTÍSTICO DE MINAS GERAIS - IEPHA

ESPECIFICAÇÃO		MOD.	IAG	FONTE	IPU	PESSOAL ENCARGOS SOCIAIS	JUROS ENC. DÍVIDA	OUTRAS DESPESAS CORRENTES	INVESTIMENTOS	INVERSÕES FINANCEIRAS	AMORTIZAÇÃO DA DÍVIDA	TOTAL
28	ENCARGOS ESPECIAIS											301.962
28 846	OUTROS ENCARGOS ESPECIAIS											301.962
28 846 702	OBRIGAÇÕES ESPECIAIS											301.962
28 846 702 7 004	PRECATÓRIOS E SENTENÇAS JUDICIÁRIAS											301.962
<i>ATENDER AO PAGAMENTO DE DESPESAS COM PRECATÓRIOS E REQUISIÇÕES DE PEQUENO VALOR, TENDO EM VISTA A EXECUÇÃO DAS DECISÕES CONDENATÓRIAS TRANSITADAS EM JULGADO PROFERIDAS PELO PODER JUDICIÁRIO CONTRA A FAZENDA PÚBLICA.</i>												
28 846 702 7 004 0001	PRECATÓRIOS E SENTENÇAS JUDICIÁRIAS	90	0	10	9	301.962						301.962
												301.962
<u>Produto</u>												
PRECATÓRIO/RPV PAGO												
	<u>Unid. Medida</u>											
	UNIDADE											
	<u>Meta</u>											
	2											
TOTAL						8.072.461		7.641.465				15.713.926

RECURSOS FINANCEIROS
FONTE DE RECURSOS E GRUPOS DE DESPESA - FISCAL

Exercício: 2016

R\$ 1,00

ÓRGÃO: 1.27.0 - SECRETARIA DE ESTADO DE CULTURA - SEC

UO: 2.20.1 - INSTITUTO ESTADUAL DO PATRIMÔNIO HISTÓRICO E ARTÍSTICO DE MINAS GERAIS - IEPHA

FONTE / GRUPO DESPESA	IPU	IAG	PESSOAL E ENCARGOS SOCIAIS	OUTRAS DESPESAS CORRENTES	Total
RECURSOS ORDINÁRIOS	1	0	7.770.499	7.354.986	15.125.485
		1	0	3.000	3.000
	7	0	0	49.507	49.507
	9	0	301.962	0	301.962
	Total			8.072.461	7.407.493
DOAÇÕES DE PESSOAS, DE INSTITUIÇÕES PRIVADAS OU DO EXTERIOR A ÓRGÃO E ENTIDADES DO ESTADO	1	0	0	225.626	225.626
		Total		0	225.626
RECURSOS DIRETAMENTE ARRECADADOS	1	0	0	8.346	8.346
		Total		0	8.346
Total			8.072.461	7.641.465	15.713.926

IPU - IDENTIFICADOR DE PROCEDÊNCIA E USO::

- 1 - RECURSOS RECEBIDOS PARA LIVRE UTILIZAÇÃO
- 2 - RECURSOS RECEBIDOS DE OUTRA UNIDADE ORÇAMENTÁRIA DO ORÇAMENTO FISCAL PARA LIVRE UTILIZAÇÃO
- 3 - RECURSOS RECEBIDOS PARA CONTRAPARTIDA
- 4 - RECURSOS RECEBIDOS PARA EMENDAS DA COMISSÃO DE PARTICIPAÇÃO POPULAR
- 5 - RECURSOS RECEBIDOS PARA BENEFÍCIOS PREVISTOS NO ART.39 DA LC 64/2002
- 6 - RECURSOS RECEBIDOS PARA CONTRAPARTIDA DE OPERAÇÃO DE CRÉDITO
- 7 - RECURSOS RECEBIDOS PARA AUXÍLIOS DOENÇA, FUNERAL, ALIMENTAÇÃO, TRANSPORTE E FARDAMENTO
- 8 - RECURSOS RECEBIDOS PARA EMENDAS PARLAMENTARES
- 9 - RECURSOS RECEBIDOS PARA PRECATÓRIOS E SENTENÇAS JUDICIAIS

IAG - IDENTIFICADOR DE AÇÃO GOVERNAMENTAL

- 0 - AÇÃO DE ACOMPANHAMENTO GERAL
- 1 - AÇÃO DE ACOMPANHAMENTO INTENSIVO

RECURSOS ORÇAMENTÁRIO CATEGORIA DE PESSOAL

Exercício:2.016

R\$ 1,00

ÓRGÃO: 1.27.0 - SECRETARIA DE ESTADO DE CULTURA - SEC

UO: 2.20.1 - INSTITUTO ESTADUAL DO PATRIMÔNIO HISTÓRICO E ARTÍSTICO DE MINAS GERAIS - IEPHA

ESPECIFICAÇÃO	QTDE.
PESSOAL ATIVO	
ADMINISTRATIVA	1
DIREÇÃO E ASSESSORAMENTO	24
DIREÇÃO SUPERIOR	1
ESPECIALIZADA	62
TÉCNICA	33
----- SUBTOTAL	----- 121
PESSOAL TERCEIRIZADO	
TERCEIRIZADO	10
----- SUBTOTAL	----- 10
----- TOTAL	----- 131

RESUMO

	VALOR	% DE PARTICIPAÇÃO
PESSOAL ATIVO	7.768.338	99,97
PESSOAL TERCEIRIZADO	2.161	0,03
TOTAL GERAL	7.770.499	

DEMONSTRATIVO DOS RECURSOS FINANCEIROS

Exercício: 2016

R\$ 1,00

ÓRGÃO: 1.27.0 - SECRETARIA DE ESTADO DE CULTURA - SEC

UO: 2.20.1 - INSTITUTO ESTADUAL DO PATRIMÔNIO HISTÓRICO E ARTÍSTICO DE MINAS GERAIS - IEPHA

1. RECEITA PRÓPRIA

CÓDIGO	FONTE CLAS.	ESPECIFICAÇÃO	DESDOBRAMENTO	FONTE	CATEGORIA / SUBCATEGORIA
1000.00.00.00		RECEITAS CORRENTES			51.348
1300.00.00.00		RECEITA PATRIMONIAL			29.320
1320.00.00.00		RECEITA DE VALORES MOBILIÁRIOS		29.320	
1325.00.00.00	45	REMUNERAÇÃO DE DEPÓSITOS BANCÁRIOS	29.320		
1600.00.00.00		RECEITAS DE SERVIÇOS			8.346
1600.01.00.00		SERVIÇOS COMERCIAIS	73		
1600.01.02.00	60	SERVIÇOS DE COMERCIALIZAÇÃO DE LIVROS, PERIÓDICOS, MATERIAIS ESCOLAR E PUBLICIDADE	73		
1600.99.00.00	60	OUTROS SERVIÇOS	8.273		
1700.00.00.00		TRANSFERÊNCIAS CORRENTES			13.682
1730.00.00.00		TRANSFERÊNCIAS DE INSTITUIÇÕES PRIVADAS		13.682	
1730.02.00.00	45	OUTRAS TRANSFERÊNCIAS DE INSTITUIÇÕES PRIVADAS	13.682		
2000.00.00.00		RECEITAS DE CAPITAL			182.624
2400.00.00.00		TRANSFERÊNCIAS DE CAPITAL			182.624
2430.00.00.00	45	TRANSFERÊNCIAS DE INSTITUIÇÕES PRIVADAS	182.624		
SUBTOTAL 1					233.972

DEMONSTRATIVO DOS RECURSOS FINANCEIROS

R\$ 1,00

ÓRGÃO: 1.27.0 - SECRETARIA DE ESTADO DE CULTURA - SEC**UO:** 2.20.1 - INSTITUTO ESTADUAL DO PATRIMÔNIO HISTÓRICO E ARTÍSTICO DE MINAS GERAIS - IEPHA

2. REPASSE DE RECURSOS DO TESOUREO ESTADUAL	ORDINÁRIO	VINCULADO	TOTAL
<i>DESPESAS CORRENTES</i>	15.479.955	0	15.479.955
SUBTOTAL 2	15.479.955	0	15.479.955
3. RECURSOS RECEBIDOS DE ÓRGÃOS/ENTIDADES DO ORÇAMENTO FISCAL			
SUBTOTAL 3			
4. REPASSE A ÓRGÃOS ENTIDADES DO ORÇAMENTO FISCAL			
SUBTOTAL 4			
5. Receita Total (1 + 2 + 3)			15.713.927
6. Receita Disponível (5 - 4)			15.713.927

FUNDAÇÃO TV MINAS CULTURAL E EDUCATIVA - TV MINAS

PROGRAMA DE TRABALHO

Exercício: 2 016

RECURSOS DE TODAS AS FONTES

R\$ 1,00

ÓRGÃO: 1.27.0 - SECRETARIA DE ESTADO DE CULTURA - SEC

UO: 2.21.1 - FUNDAÇÃO TV MINAS CULTURAL E EDUCATIVA - TV MINAS

ESPECIFICAÇÃO	MOD.	IAG	FONTE	IPU	PESSOAL ENCARGOS SOCIAIS	JUROS ENC. DÍVIDA	OUTRAS DESPESAS CORRENTES	INVESTIMENTOS	INVERSÕES FINANCEIRAS	AMORTIZAÇÃO DA DÍVIDA	TOTAL
04 ADMINISTRAÇÃO											45.000
04 128 FORMAÇÃO DE RECURSOS HUMANOS											45.000
04 128 701 APOIO À ADMINISTRAÇÃO PÚBLICA											45.000
04 128 701 2 018 DESENVOLVIMENTO E CAPACITAÇÃO DO SERVIDOR											45.000
<i>QUALIFICAR O SERVIDOR POR MEIO DE CURSOS DE EDUCAÇÃO BÁSICA, PROFISSIONAL E SUPERIOR, QUE CONTRIBUAM PARA A MELHORIA DA QUALIDADE E DA EFICIÊNCIA DOS SERVIÇOS PÚBLICOS PRESTADOS AO CIDADÃO.</i>											
04 128 701 2 018 0001 DESENVOLVIMENTO E CAPACITAÇÃO DO SERVIDOR											45.000
	90	0	10	1			45.000				45.000
<u>Produto</u>											<u>Meta.</u>
SERVIDOR CAPACITADO											SERVIDOR 17
13 CULTURA											29.507.560
13 122 ADMINISTRAÇÃO GERAL											20.477.004
13 122 701 APOIO À ADMINISTRAÇÃO PÚBLICA											20.477.004
13 122 701 2 001 DIREÇÃO SUPERIOR											40.400
<i>DEFINIR, COORDENAR E SUPERVISIONAR, NO ÂMBITO ORGANIZACIONAL INTERNO E/OU SETORIAL, AÇÕES VISANDO AO CUMPRIMENTO DAS ATRIBUIÇÕES INSTITUCIONAIS.</i>											
13 122 701 2 001 0001 DIREÇÃO SUPERIOR											40.400
	90	0	10	1			40.400				40.400
<u>Produto</u>											<u>Meta.</u>
AÇÃO DE GESTÃO INSTITUCIONAL SUPERIOR REALIZADA											AÇÃO 1
13 122 701 2 002 PLANEJAMENTO, GESTÃO E FINANÇAS											6.644.063
<i>COORDENAR, IMPLEMENTAR E AVALIAR AS AÇÕES DE PLANEJAMENTO, GESTÃO E FINANÇAS, EXECUTANDO OS SERVIÇOS DE APOIO E SUPORTE TÉCNICO-ADMINISTRATIVO NECESSÁRIOS AO CUMPRIMENTO DAS ATRIBUIÇÕES INSTITUCIONAIS.</i>											
13 122 701 2 002 0001 PLANEJAMENTO, GESTÃO E FINANÇAS											6.644.063
	90	0	10	1			6.398.759				6.398.759

PROGRAMA DE TRABALHO

Exercício: 2 016

RECURSOS DE TODAS AS FONTES

R\$ 1,00

ÓRGÃO: 1.27.0 - SECRETARIA DE ESTADO DE CULTURA - SEC

UO: 2.21.1 - FUNDAÇÃO TV MINAS CULTURAL E EDUCATIVA - TV MINAS

ESPECIFICAÇÃO			MOD.	IAG	FONTE	IPU	PESSOAL ENCARGOS SOCIAIS	JUROS ENC. DÍVIDA	OUTRAS DESPESAS CORRENTES	INVESTIMENTOS	INVERSÕES FINANCEIRAS	AMORTIZAÇÃO DA DÍVIDA	TOTAL
<u>Produto</u>	<u>Unid. Medida</u>	<u>Meta.</u>	91	0	10	1			245.304				245.304
AÇÃO DE APOIO À GESTÃO INSTITUCIONAL REALIZADA	AÇÃO	1											
13 122 701 2 417	REMUNERAÇÃO DE PESSOAL ATIVO E ENCARGOS SOCIAIS												13.792.541
<i>VIABILIZAR A REMUNERAÇÃO DE PESSOAL ATIVO DO ESTADO E PAGAMENTO DOS RESPECTIVOS ENCARGOS SOCIAIS E AUXÍLIOS, CONFERINDO CONDIÇÕES ADEQUADAS AO CUMPRIMENTO DAS ATRIBUIÇÕES INSTITUCIONAIS.</i>													
13 122 701 2 417 0001	REMUNERAÇÃO DE PESSOAL ATIVO E ENCARGOS SOCIAIS		90	0	10	1	12.569.657						13.792.541
			90	0	10	7			60.605				60.605
			91	0	10	1	1.162.279						1.162.279
<u>Produto</u>	<u>Unid. Medida</u>	<u>Meta.</u>											
PESSOA REMUNERADA	UNIDADE	477											
13 392	DIFUSÃO CULTURAL												5.000.000
13 392 138	MODERNIZAÇÃO E PRESERVAÇÃO DA INFRAESTRUTURA CULTURAL												5.000.000
13 392 138 4 394	GESTÃO E OPERAÇÃO DO CENTRO DE CULTURA PRESIDENTE ITAMAR FRANCO PELA FUNDAÇÃO TV MINAS CULTURAL E EDUCATIVA												5.000.000
<i>GARANTIR O FUNCIONAMENTO DA FUNDAÇÃO TV MINAS CULTURAL E EDUCATIVA NAS INSTALAÇÕES DO CENTRO DE CULTURA PRESIDENTE ITAMAR FRANCO POR MEIO DE UMA GESTÃO OTIMIZADA.</i>													
13 392 138 4 394 0001	GESTÃO E OPERAÇÃO DO CENTRO DE CULTURA PRESIDENTE ITAMAR FRANCO PELA FUNDAÇÃO TV MINAS CULTURAL E EDUCATIVA		90	1	10	1				5.000.000			5.000.000
<u>Produto</u>	<u>Unid. Medida</u>	<u>Meta.</u>											
CENTRO IMPLANTADO/MANTIDO	CENTRO	1											
13 722	TELECOMUNICAÇÕES												4.030.556
13 722 130	PROMOÇÃO E DIFUSÃO CULTURAL												2.509.425
13 722 130 4 390	PRODUÇÃO E TRANSMISSÃO TELEVISIVA DE PROGRAMAÇÃO CULTURAL E EDUCATIVA												2.509.425
<i>FOMENTAR E DIFUNDIR A PRODUÇÃO CULTURAL E EDUCATIVA DE MINAS GERAIS E DAR ACESSO A INFORMAÇÕES DE INTERESSE PÚBLICO.</i>													

PROGRAMA DE TRABALHO

Exercício: 2 016

RECURSOS DE TODAS AS FONTES

R\$ 1,00

ÓRGÃO: 1.27.0 - SECRETARIA DE ESTADO DE CULTURA - SEC

UO: 2.21.1 - FUNDAÇÃO TV MINAS CULTURAL E EDUCATIVA - TV MINAS

ESPECIFICAÇÃO					MOD.	IAG	FORTE	IPU	PESSOAL ENCARGOS SOCIAIS	JUROS ENC. DÍVIDA	OUTRAS DESPESAS CORRENTES	INVESTIMENTOS	INVERSÕES FINANCEIRAS	AMORTIZAÇÃO DA DÍVIDA	TOTAL
13	722	130	4	390	0001										2.509.425
PRODUÇÃO E TRANSMISSÃO TELEVISIVA DE PROGRAMAÇÃO CULTURAL E EDUCATIVA															
						90	0	10	1		1.509.425				1.509.425
						90	0	60	1		1.000.000				1.000.000
<u>Produto</u>															<u>Meta.</u>
CONTEÚDO AUDIOVISUAL TRANSMITIDO								HORA							8.784
13	722	138													1.521.131
13	722	138	4	349											1.205.831
MODERNIZAÇÃO E PRESERVAÇÃO DA INFRAESTRUTURA CULTURAL OPERAÇÕES E MANUTENÇÃO DE SISTEMA DE TV															
<i>ASSEGURAR A ADEQUADA MODERNIZAÇÃO E UTILIZAÇÃO DA INFRAESTRUTURA TÉCNICA DA TV MINAS</i>															
13	722	138	4	349	0001										1.205.831
OPERAÇÕES E MANUTENÇÃO DE SISTEMA DE TV															
						90	0	10	1		1.205.831				1.205.831
<u>Produto</u>															<u>Meta.</u>
MANUTENÇÃO EFETUADA								UNIDADE							1
13	722	138	4	357											315.300
MANUTENÇÃO NOS SISTEMAS DE RETRANSMISSÃO DE TV NO INTERIOR DO ESTADO DE MINAS GERAIS															
<i>MANTER EM FUNCIONAMENTO, COM BOA QUALIDADE, OS SINAIS DA TV MINAS NAS ESTAÇÕES REPETIDORAS E RETRANSMISSORAS NO INTERIOR DO ESTADO DE MINAS GERAIS.</i>															
13	722	138	4	357	0001										315.300
MANUTENÇÃO NOS SISTEMAS DE RETRANSMISSÃO DE TV NO INTERIOR DO ESTADO DE MINAS GERAIS															
						90	0	10	1		315.300				315.300
<u>Produto</u>															<u>Meta.</u>
MANUTENÇÃO EFETUADA								UNIDADE							856
28															45.027
ENCARGOS ESPECIAIS															
28	846														45.027
OUTROS ENCARGOS ESPECIAIS															
28	846	702													45.027
OBRIGAÇÕES ESPECIAIS															

PROGRAMA DE TRABALHO

Exercício: 2 016

RECURSOS DE TODAS AS FONTES

R\$ 1,00

ÓRGÃO: 1.27.0 - SECRETARIA DE ESTADO DE CULTURA - SEC

UO: 2.21.1 - FUNDAÇÃO TV MINAS CULTURAL E EDUCATIVA - TV MINAS

ESPECIFICAÇÃO				MOD.	IAG	FONTE	IPU	PESSOAL ENCARGOS SOCIAIS	JUROS ENC. DÍVIDA	OUTRAS DESPESAS CORRENTES	INVESTIMENTOS	INVERSÕES FINANCEIRAS	AMORTIZAÇÃO DA DÍVIDA	TOTAL
28	846	702	7 004											45.027
<i>ATENDER AO PAGAMENTO DE DESPESAS COM PRECATÓRIOS E REQUISIÇÕES DE PEQUENO VALOR, TENDO EM VISTA A EXECUÇÃO DAS DECISÕES CONDENATÓRIAS TRANSITADAS EM JULGADO PROFERIDAS PELO PODER JUDICIÁRIO CONTRA A FAZENDA PÚBLICA.</i>														
28	846	702	7 004 0001											45.027
				90	0	10	9	45.027						45.027
	<u>Produto</u>		<u>Unid. Medida</u>					<u>Meta.</u>						
	PRECATÓRIO/RPV PAGO		UNIDADE					1						
TOTAL								13.776.963		10.820.624	5.000.000			29.597.587

**RECURSOS FINANCEIROS
FONTE DE RECURSOS E GRUPOS DE DESPESA - FISCAL**

Exercício: 2016

R\$ 1,00

ÓRGÃO: 1.27.0 - SECRETARIA DE ESTADO DE CULTURA - SEC

UO: 2.21.1 - FUNDAÇÃO TV MINAS CULTURAL E EDUCATIVA - TV MINAS

FONTE / GRUPO DESPESA	IPU	IAG	PESSOAL E ENCARGOS SOCIAIS	OUTRAS DESPESAS CORRENTES	INVESTIMENTOS	Total
RECURSOS ORDINÁRIOS	1	0	13.731.936	9.760.019	0	23.491.955
		1	0	0	5.000.000	5.000.000
	7	0	0	60.605	0	60.605
	9	0	45.027	0	0	45.027
	Total			13.776.963	9.820.624	5.000.000
RECURSOS DIRETAMENTE ARRECADADOS	1	0	0	1.000.000	0	1.000.000
		Total			0	1.000.000
Total			13.776.963	10.820.624	5.000.000	29.597.587

IPU - IDENTIFICADOR DE PROCEDÊNCIA E USO::

- 1 - RECURSOS RECEBIDOS PARA LIVRE UTILIZAÇÃO
- 2 - RECURSOS RECEBIDOS DE OUTRA UNIDADE ORÇAMENTÁRIA DO ORÇAMENTO FISCAL PARA LIVRE UTILIZAÇÃO
- 3 - RECURSOS RECEBIDOS PARA CONTRAPARTIDA
- 4 - RECURSOS RECEBIDOS PARA EMENDAS DA COMISSÃO DE PARTICIPAÇÃO POPULAR
- 5 - RECURSOS RECEBIDOS PARA BENEFÍCIOS PREVISTOS NO ART.39 DA LC 64/2002
- 6 - RECURSOS RECEBIDOS PARA CONTRAPARTIDA DE OPERAÇÃO DE CRÉDITO
- 7 - RECURSOS RECEBIDOS PARA AUXÍLIOS DOENÇA, FUNERAL, ALIMENTAÇÃO, TRANSPORTE E FARDAMENTO
- 8 - RECURSOS RECEBIDOS PARA EMENDAS PARLAMENTARES
- 9 - RECURSOS RECEBIDOS PARA PRECATÓRIOS E SENTENÇAS JUDICIAIS

IAG - IDENTIFICADOR DE AÇÃO GOVERNAMENTAL

- 0 - AÇÃO DE ACOMPANHAMENTO GERAL
- 1 - AÇÃO DE ACOMPANHAMENTO INTENSIVO

RECURSOS ORÇAMENTÁRIO CATEGORIA DE PESSOAL

Exercício:2.016

R\$ 1,00

ÓRGÃO: 1.27.0 - SECRETARIA DE ESTADO DE CULTURA - SEC

UO: 2.21.1 - FUNDAÇÃO TV MINAS CULTURAL E EDUCATIVA - TV MINAS

ESPECIFICAÇÃO	QTDE.
PESSOAL ATIVO	
ADMINISTRATIVA	18
DIREÇÃO E ASSESSORAMENTO	137
DIREÇÃO SUPERIOR	8
ESPECIALIZADA	122
TÉCNICA	139
----- SUBTOTAL	----- 424
PESSOAL TERCEIRIZADO	
TERCEIRIZADO	53
----- SUBTOTAL	----- 53
----- TOTAL	----- 477

RESUMO

	VALOR	% DE PARTICIPAÇÃO
PESSOAL ATIVO	13.731.936	100,00
TOTAL GERAL	13.731.936	

DEMONSTRATIVO DOS RECURSOS FINANCEIROS

Exercício: 2016

R\$ 1,00

ÓRGÃO: 1.27.0 - SECRETARIA DE ESTADO DE CULTURA - SEC

UO: 2.21.1 - FUNDAÇÃO TV MINAS CULTURAL E EDUCATIVA - TV MINAS

1. RECEITA PRÓPRIA

CÓDIGO	FONTE CLAS.	ESPECIFICAÇÃO	DESDOBRAMENTO	FONTE	CATEGORIA / SUBCATEGORIA
1000.00.00.00		RECEITAS CORRENTES			1.000.000
1600.00.00.00		RECEITAS DE SERVIÇOS			1.000.000
1600.04.00.00	60	SERVIÇOS DE COMUNICAÇÃO	1.000.000		
SUBTOTAL 1					1.000.000

DEMONSTRATIVO DOS RECURSOS FINANCEIROS

R\$ 1,00

ÓRGÃO: 1.27.0 - SECRETARIA DE ESTADO DE CULTURA - SEC

UO: 2.21.1 - FUNDAÇÃO TV MINAS CULTURAL E EDUCATIVA - TV MINAS

2. REPASSE DE RECURSOS DO TESOUREO ESTADUAL	ORDINÁRIO	VINCULADO	TOTAL
<i>DESPESAS CORRENTES</i>	23.597.588	0	23.597.588
<i>DESPESAS DE CAPITAL</i>	5.000.000	0	5.000.000
SUBTOTAL 2	28.597.588	0	28.597.588
3. RECURSOS RECEBIDOS DE ÓRGÃOS/ENTIDADES DO ORÇAMENTO FISCAL			
SUBTOTAL 3			
4. REPASSE A ÓRGÃOS ENTIDADES DO ORÇAMENTO FISCAL			
SUBTOTAL 4			
5. Receita Total (1 + 2 + 3)			29.597.588
6. Receita Disponível (5 - 4)			29.597.588

DEPARTAMENTO ESTADUAL DE TELECOMUNICAÇÕES DE MINAS GERAIS - DETEL

PROGRAMA DE TRABALHO

Exercício: 2 016

RECURSOS DE TODAS AS FONTES

R\$ 1,00

ÓRGÃO: 1.27.0 - SECRETARIA DE ESTADO DE CULTURA - SEC

UO: 2.38.1 - DEPARTAMENTO ESTADUAL DE TELECOMUNICAÇÕES DE MINAS GERAIS - DETEL

ESPECIFICAÇÃO	MOD.	IAG	FONTE	IPU	PESSOAL ENCARGOS SOCIAIS	JUROS ENC. DÍVIDA	OUTRAS DESPESAS CORRENTES	INVESTIMENTOS	INVERSÕES FINANCEIRAS	AMORTIZAÇÃO DA DÍVIDA	TOTAL
24											3.307.388
24 122											856.315
24 122 701											856.315
24 122 701 2 001											300.736
<i>DEFINIR, COORDENAR E SUPERVISIONAR, NO ÂMBITO ORGANIZACIONAL INTERNO E/OU SETORIAL, AÇÕES VISANDO AO CUMPRIMENTO DAS ATRIBUIÇÕES INSTITUCIONAIS.</i>											
24 122 701 2 001 0001											300.736
	90	0	60	1			288.736				288.736
	91	0	60	1			12.000				12.000
<u>Produto</u>											<u>Meta.</u>
AÇÃO DE GESTÃO INSTITUCIONAL SUPERIOR REALIZADA											1
24 122 701 2 417											555.579
<i>VIABILIZAR A REMUNERAÇÃO DE PESSOAL ATIVO DO ESTADO E PAGAMENTO DOS RESPECTIVOS ENCARGOS SOCIAIS E AUXÍLIOS, CONFERINDO CONDIÇÕES ADEQUADAS AO CUMPRIMENTO DAS ATRIBUIÇÕES INSTITUCIONAIS.</i>											
24 122 701 2 417 0001											555.579
	90	0	10	7			6.479				6.479
	90	0	60	1	520.405						520.405
	90	0	60	7			5.571				5.571
	91	0	60	1	23.124						23.124
<u>Produto</u>											<u>Meta.</u>
PESSOA REMUNERADA											9
24 722											2.451.073
24 722 074											2.451.073

PROGRAMA DE TRABALHO

Exercício: 2 016

RECURSOS DE TODAS AS FONTES

R\$ 1,00

ÓRGÃO: 1.27.0 - SECRETARIA DE ESTADO DE CULTURA - SEC

UO: 2.38.1 - DEPARTAMENTO ESTADUAL DE TELECOMUNICAÇÕES DE MINAS GERAIS - DETEL

ESPECIFICAÇÃO			MOD.	IAG	FUNTE	IPU	PESSOAL ENCARGOS SOCIAIS	JUROS ENC. DÍVIDA	OUTRAS DESPESAS CORRENTES	INVESTIMENTOS	INVERSÕES FINANCEIRAS	AMORTIZAÇÃO DA DÍVIDA	TOTAL
24 722 074 4 179	MANUTENÇÃO DOS SISTEMAS DE TRANSMISSÃO E RETRANSMISSÃO DE TV IMPLANTADOS												1.213.164
<i>MANTER EM FUNCIONAMENTO, COM BOA QUALIDADE, OS SISTEMAS DE TRANSMISSÃO E RETRANSMISSÃO DE SINAIS DE TELEVISÃO DE PROPRIEDADE DO DETEL INSTALADOS PARA ATENDIMENTO AOS MUNICÍPIOS MINEIROS.</i>													
24 722 074 4 179 0001	MANUTENÇÃO DOS SISTEMAS DE TRANSMISSÃO E RETRANSMISSÃO DE TV IMPLANTADOS		90	0	60	1			1.213.164				1.213.164
<u>Produto</u>	<u>Unid. Medida</u>	<u>Meta.</u>											
MANUTENÇÃO EFETUADA	UNIDADE	700											
24 722 074 4 281	IMPLANTAÇÃO DO SINAL DIGITAL DE RETRANSMISSÃO DE TV NO INTERIOR DO ESTADO DE MINAS GERAIS												1.000
<i>INSTALAR OS SISTEMAS DE RETRANSMISSÃO COM SINAL DIGITAL NOS MUNICÍPIOS MINEIROS, GARANTINDO O ACESSO AOS SINAIS DE TV À POPULAÇÃO MINEIRA, ATENDENDO OBRIGAÇÃO LEGAL CONTINUA NA PORTARIA Nº 481, DE 9 DE JULHO DE 2014, EXPEDIDO PELO MINISTÉRIO DAS COMUNICAÇÕES, QUE DEFINIU OS PRAZOS DE DESLIGAMENTO DOS SINAIS ANALÓGICOS EM TODO BRASIL.</i>													
24 722 074 4 281 0001	IMPLANTAÇÃO DO SINAL DIGITAL DE RETRANSMISSÃO DE TV NO INTERIOR DO ESTADO DE MINAS GERAIS		90	0	60	1			1.000				1.000
<u>Produto</u>	<u>Unid. Medida</u>	<u>Meta.</u>											
UNIDADE COM SISTEMA IMPLANTADO	UNIDADE	103											
24 722 074 4 318	ALOCAÇÃO DE CAPACIDADE DE SEGMENTO ESPACIAL PARA TRANSMISSÃO DE SINAIS DE TELEVISÃO												1.236.909
<i>OBTER E MANTER A CESSÃO DE CAPACIDADE DE SEGMENTO ESPACIAL PARA EFETUAR TRANSMISSÃO DE SINAIS DE TELEVISÃO VIA SATÉLITE COM RECEPÇÃO E RETRANSMISSÃO POR MEIO DOS SISTEMAS DE TELEVISÃO DE PROPRIEDADE DO DETEL INSTALADOS NO INTERIOR DO ESTADO DE MINAS GERAIS.</i>													
24 722 074 4 318 0001	ALOCAÇÃO DE CAPACIDADE DE SEGMENTO ESPACIAL PARA TRANSMISSÃO DE SINAIS DE TELEVISÃO		90	0	10	1			1.236.909				1.236.909
<u>Produto</u>	<u>Unid. Medida</u>	<u>Meta.</u>											
CONTRATO CUSTEADO	CONTRATO	1											
28	ENCARGOS ESPECIAIS												1.000
28 846	OUTROS ENCARGOS ESPECIAIS												1.000
28 846 702	OBRIGAÇÕES ESPECIAIS												1.000

PROGRAMA DE TRABALHO

Exercício: 2 016

RECURSOS DE TODAS AS FONTES

R\$ 1,00

ÓRGÃO: 1.27.0 - SECRETARIA DE ESTADO DE CULTURA - SEC

UO: 2.38.1 - DEPARTAMENTO ESTADUAL DE TELECOMUNICAÇÕES DE MINAS GERAIS - DETEL

ESPECIFICAÇÃO				MOD.	IAG	FONTE	IPU	PESSOAL ENCARGOS SOCIAIS	JUROS ENC. DÍVIDA	OUTRAS DESPESAS CORRENTES	INVESTIMENTOS	INVERSÕES FINANCEIRAS	AMORTIZAÇÃO DA DÍVIDA	TOTAL
28	846	702	7 004											1.000
<i>ATENDER AO PAGAMENTO DE DESPESAS COM PRECATÓRIOS E REQUISIÇÕES DE PEQUENO VALOR, TENDO EM VISTA A EXECUÇÃO DAS DECISÕES CONDENATÓRIAS TRANSITADAS EM JULGADO PROFERIDAS PELO PODER JUDICIÁRIO CONTRA A FAZENDA PÚBLICA.</i>														
28	846	702	7 004 0001											1.000
				90	0	60	9	1.000						1.000
	<u>Produto</u>		<u>Unid. Medida</u>											
	PRECATÓRIO/RPV PAGO		UNIDADE											1
TOTAL								544.529		2.763.859				3.308.388

RECURSOS FINANCEIROS
FONTE DE RECURSOS E GRUPOS DE DESPESA - FISCAL

Exercício: 2016

R\$ 1,00

ÓRGÃO: 1.27.0 - SECRETARIA DE ESTADO DE CULTURA - SEC

UO: 2.38.1 - DEPARTAMENTO ESTADUAL DE TELECOMUNICAÇÕES DE MINAS GERAIS - DETEL

FONTE / GRUPO DESPESA	IPU	IAG	PESSOAL E ENCARGOS SOCIAIS	OUTRAS DESPESAS CORRENTES	Total
RECURSOS ORDINÁRIOS	1	0	0	1.236.909	1.236.909
	7	0	0	6.479	6.479
	Total		0	1.243.388	1.243.388
RECURSOS DIRETAMENTE ARRECADADOS	1	0	543.529	1.514.900	2.058.429
	7	0	0	5.571	5.571
	9	0	1.000	0	1.000
	Total		544.529	1.520.471	2.065.000
Total			544.529	2.763.859	3.308.388

IPU - IDENTIFICADOR DE PROCEDÊNCIA E USO::

- 1 - RECURSOS RECEBIDOS PARA LIVRE UTILIZAÇÃO
- 2 - RECURSOS RECEBIDOS DE OUTRA UNIDADE ORÇAMENTÁRIA DO ORÇAMENTO FISCAL PARA LIVRE UTILIZAÇÃO
- 3 - RECURSOS RECEBIDOS PARA CONTRAPARTIDA
- 4 - RECURSOS RECEBIDOS PARA EMENDAS DA COMISSÃO DE PARTICIPAÇÃO POPULAR
- 5 - RECURSOS RECEBIDOS PARA BENEFÍCIOS PREVISTOS NO ART.39 DA LC 64/2002
- 6 - RECURSOS RECEBIDOS PARA CONTRAPARTIDA DE OPERAÇÃO DE CRÉDITO
- 7 - RECURSOS RECEBIDOS PARA AUXÍLIOS DOENÇA, FUNERAL, ALIMENTAÇÃO, TRANSPORTE E FARDAMENTO
- 8 - RECURSOS RECEBIDOS PARA EMENDAS PARLAMENTARES
- 9 - RECURSOS RECEBIDOS PARA PRECATÓRIOS E SENTENÇAS JUDICIAIS

IAG - IDENTIFICADOR DE AÇÃO GOVERNAMENTAL

- 0 - AÇÃO DE ACOMPANHAMENTO GERAL
- 1 - AÇÃO DE ACOMPANHAMENTO INTENSIVO

RECURSOS ORÇAMENTÁRIO CATEGORIA DE PESSOAL

Exercício:2.016

R\$ 1,00

ÓRGÃO: 1.27.0 - SECRETARIA DE ESTADO DE CULTURA - SEC

UO: 2.38.1 - DEPARTAMENTO ESTADUAL DE TELECOMUNICAÇÕES DE MINAS GERAIS - DETEL

ESPECIFICAÇÃO	QTDE.
PESSOAL ATIVO	
ADMINISTRATIVA	6
DIREÇÃO E ASSESSORAMENTO	2
DIREÇÃO SUPERIOR	1
-----	-----
SUBTOTAL	9
-----	-----
TOTAL	9

RESUMO

	VALOR	% DE PARTICIPAÇÃO
PESSOAL ATIVO	543.529	100,00
TOTAL GERAL	543.529	

DEMONSTRATIVO DOS RECURSOS FINANCEIROS

Exercício: 2016

R\$ 1,00

ÓRGÃO: 1.27.0 - SECRETARIA DE ESTADO DE CULTURA - SEC

UO: 2.38.1 - DEPARTAMENTO ESTADUAL DE TELECOMUNICAÇÕES DE MINAS GERAIS - DETEL

1. RECEITA PRÓPRIA

CÓDIGO	FONTE CLAS.	ESPECIFICAÇÃO	DESDOBRAMENTO	FONTE	CATEGORIA / SUBCATEGORIA
1000.00.00.00		RECEITAS CORRENTES			2.065.000
1300.00.00.00		RECEITA PATRIMONIAL			2.030.000
1390.00.00.00		OUTRAS RECEITAS PATRIMONIAIS		2.030.000	
1390.99.00.00	60	DEMAIS RECEITAS PATRIMONIAIS	2.030.000		
1600.00.00.00		RECEITAS DE SERVIÇOS			10.000
1600.18.00.00	60	SERVIÇOS DE REPARAÇÃO, MANUTENÇÃO E INSTALAÇÃO	10.000		
1900.00.00.00		OUTRAS RECEITAS CORRENTES			25.000
1910.00.00.00		MULTAS E JUROS DE MORA		20.000	
1919.00.00.00		MULTAS DE OUTRAS ORIGENS	20.000		
1919.27.00.00	60	MULTAS E JUROS PREVISTOS EM CONTRATOS	20.000		
1920.00.00.00		INDENIZAÇÕES E RESTITUIÇÕES		5.000	
1922.00.00.00		RESTITUIÇÕES	5.000		
1922.99.00.00	60	OUTRAS RESTITUIÇÕES	5.000		
SUBTOTAL 1					2.065.000

DEMONSTRATIVO DOS RECURSOS FINANCEIROS

R\$ 1,00

ÓRGÃO: 1.27.0 - SECRETARIA DE ESTADO DE CULTURA - SEC**UO:** 2.38.1 - DEPARTAMENTO ESTADUAL DE TELECOMUNICAÇÕES DE MINAS GERAIS - DETEL

2. REPASSE DE RECURSOS DO TESOURO ESTADUAL	ORDINÁRIO	VINCULADO	TOTAL
<i>DESPESAS CORRENTES</i>	1.243.388	0	1.243.388
SUBTOTAL 2	1.243.388	0	1.243.388
3. RECURSOS RECEBIDOS DE ÓRGÃOS/ENTIDADES DO ORÇAMENTO FISCAL			
SUBTOTAL 3			
4. REPASSE A ÓRGÃOS ENTIDADES DO ORÇAMENTO FISCAL			
SUBTOTAL 4			
5. Receita Total (1 + 2 + 3)			3.308.388
6. Receita Disponível (5 - 4)			3.308.388

RÁDIO INCONFIDÊNCIA LTDA. - RADIO

PROGRAMA DE TRABALHO

Exercício: 2 016

RECURSOS DE TODAS AS FONTES

R\$ 1,00

ÓRGÃO: 1.27.0 - SECRETARIA DE ESTADO DE CULTURA - SEC

UO: 3.15.1 - RÁDIO INCONFIDÊNCIA LTDA. - RADIO

ESPECIFICAÇÃO	MOD.	IAG	FONTE	IPU	PESSOAL ENCARGOS SOCIAIS	JUROS ENC. DÍVIDA	OUTRAS DESPESAS CORRENTES	INVESTIMENTOS	INVERSÕES FINANCEIRAS	AMORTIZAÇÃO DA DÍVIDA	TOTAL
13 CULTURA											10.907.646
13 122 ADMINISTRAÇÃO GERAL											9.154.871
13 122 701 APOIO À ADMINISTRAÇÃO PÚBLICA											9.154.871
13 122 701 2 001 DIREÇÃO SUPERIOR											203.716
<i>DEFINIR, COORDENAR E SUPERVISIONAR, NO ÂMBITO ORGANIZACIONAL INTERNO E/OU SETORIAL, AÇÕES VISANDO AO CUMPRIMENTO DAS ATRIBUIÇÕES INSTITUCIONAIS.</i>											
13 122 701 2 001 0001 DIREÇÃO SUPERIOR											203.716
	90	0	10	1			2.336				2.336
	90	0	60	1			179.156				179.156
	91	0	60	1			22.224				22.224
<u>Produto</u>											
AÇÃO DE GESTÃO INSTITUCIONAL SUPERIOR REALIZADA											1
13 122 701 2 002 PLANEJAMENTO, GESTÃO E FINANÇAS											2.341.522
<i>COORDENAR, IMPLEMENTAR E AVALIAR AS AÇÕES DE PLANEJAMENTO, GESTÃO E FINANÇAS, EXECUTANDO OS SERVIÇOS DE APOIO E SUPORTE TÉCNICO-ADMINISTRATIVO NECESSÁRIOS AO CUMPRIMENTO DAS ATRIBUIÇÕES INSTITUCIONAIS.</i>											
13 122 701 2 002 0001 PLANEJAMENTO, GESTÃO E FINANÇAS											2.341.522
	90	0	10	1			1.689.348				1.689.348
	90	0	60	1			647.281				647.281
	91	0	60	1			4.893				4.893
<u>Produto</u>											
AÇÃO DE APOIO À GESTÃO INSTITUCIONAL REALIZADA											1
13 122 701 2 417 REMUNERAÇÃO DE PESSOAL ATIVO E ENCARGOS SOCIAIS											6.609.633
<i>VIABILIZAR A REMUNERAÇÃO DE PESSOAL ATIVO DO ESTADO E PAGAMENTO DOS RESPECTIVOS ENCARGOS SOCIAIS E AUXÍLIOS, CONFERINDO CONDIÇÕES ADEQUADAS AO CUMPRIMENTO DAS ATRIBUIÇÕES INSTITUCIONAIS.</i>											

PROGRAMA DE TRABALHO

Exercício: 2 016

RECURSOS DE TODAS AS FONTES

R\$ 1,00

ÓRGÃO: 1.27.0 - SECRETARIA DE ESTADO DE CULTURA - SEC

UO: 3.15.1 - RÁDIO INCONFIDÊNCIA LTDA. - RADIO

ESPECIFICAÇÃO	MOD.	IAG	FUNTE	IPU	PESSOAL ENCARGOS SOCIAIS	JUROS ENC. DÍVIDA	OUTRAS DESPESAS CORRENTES	INVESTIMENTOS	INVERSÕES FINANCEIRAS	AMORTIZAÇÃO DA DÍVIDA	TOTAL
13 122 701 2 417 0001 REMUNERAÇÃO DE PESSOAL ATIVO E ENCARGOS SOCIAIS	90	0	10	1	6.160.046						6.609.633
	90	0	60	1	449.587						6.160.046
											449.587
<u>Produto</u>											<u>Meta.</u>
PESSOA REMUNERADA											146
13 392 DIFUSÃO CULTURAL											1.000
13 392 138 MODERNIZAÇÃO E PRESERVAÇÃO DA INFRAESTRUTURA CULTURAL											1.000
13 392 138 4 521 GESTÃO E OPERAÇÃO DO CENTRO DE CULTURA PRESIDENTE ITAMAR FRANCO PELA RADIO INCONFIDENCIA											1.000
<i>GARANTIR O FUNCIONAMENTO DA RADIO INCONFIDÊNCIA NAS INSTALAÇÕES DO CENTRO DE CULTURA PRESIDENTE ITAMAR FRANCO POR MEIO DE UMA GESTÃO OTIMIZADA</i>											
13 392 138 4 521 0001 GESTÃO E OPERAÇÃO DO CENTRO DE CULTURA PRESIDENTE ITAMAR FRANCO PELA RADIO INCONFIDENCIA	90	1	10	1			1.000				1.000
											1.000
<u>Produto</u>											<u>Meta.</u>
CENTRO IMPLANTADO/MANTIDO											1
13 722 TELECOMUNICAÇÕES											1.751.775
13 722 130 PROMOÇÃO E DIFUSÃO CULTURAL											501.930
13 722 130 4 344 PRODUÇÃO E TRANSMISSÃO DE PROGRAMAÇÃO ARTÍSTICA,CULTURAL E JORNALÍSTICA											501.930
<i>VEICULAR MÚSICAS E PROGRAMAS DIVERSOS DE INTERESSE CULTURAL E INFORMATIVOS PARA A SOCIEDADE; MANTER ESPAÇO ABERTO PARA OS NOVOS ARTISTAS DA ARÉA MUSICAL; FOMENTAR A FORMAÇÃO DO PENSAMENTO CRÍTICO SOBRE A CULTURA LOCAL, REGIONAL E NACIONAL,NCLUSIVE VEICULANDO CAMPANHAS EDUCATIVAS EM GERAL.</i>											
13 722 130 4 344 0001 PRODUÇÃO E TRANSMISSÃO DE PROGRAMAÇÃO ARTÍSTICA,CULTURAL E JORNALÍSTICA	90	0	10	1			150.544				501.930
	90	0	60	1			341.386	1.000			150.544
	91	0	60	1			9.000				342.386
											9.000
<u>Produto</u>											<u>Meta.</u>
PROGRAMA RADIOFÔNICO TRANSMITIDO											17.520
13 722 138 MODERNIZAÇÃO E PRESERVAÇÃO DA INFRAESTRUTURA CULTURAL											1.249.845

PROGRAMA DE TRABALHO

Exercício: 2 016

RECURSOS DE TODAS AS FONTES

R\$ 1,00

ÓRGÃO: 1.27.0 - SECRETARIA DE ESTADO DE CULTURA - SEC

UO: 3.15.1 - RÁDIO INCONFIDÊNCIA LTDA. - RADIO

ESPECIFICAÇÃO	MOD.	IAG	FONTE	IPU	PESSOAL ENCARGOS SOCIAIS	JUROS ENC. DÍVIDA	OUTRAS DESPESAS CORRENTES	INVESTIMENTOS	INVERSÕES FINANCEIRAS	AMORTIZAÇÃO DA DÍVIDA	TOTAL
13 722 138 2 080 MANUTENÇÃO E PRODUÇÃO TÉCNICA											1.249.845
<i>CUIDAR DO PARQUE TECNOLÓGICO MANTENDO OS EQUIPAMENTOS DA EMISSORA EM FUNCIONAMENTO E VIABILIZANDO A SUA MELHOR EFICÁCIA.</i>											
13 722 138 2 080 0001 MANUTENÇÃO E PRODUÇÃO TÉCNICA											1.249.845
	90	0	10	1			585.272				585.272
	90	0	60	1			664.573				664.573
<u>Produto</u>											
MANUTENÇÃO EFETUADA											1
28											1.000
28 846											1.000
28 846 702											1.000
28 846 702 7 004											1.000
<i>ATENDER AO PAGAMENTO DE DESPESAS COM PRECATÓRIOS E REQUISIÇÕES DE PEQUENO VALOR, TENDO EM VISTA A EXECUÇÃO DAS DECISÕES CONDENATÓRIAS TRANSITADAS EM JULGADO PROFERIDAS PELO PODER JUDICIÁRIO CONTRA A FAZENDA PÚBLICA.</i>											
28 846 702 7 004 0001 PRECATÓRIOS E SENTENÇAS JUDICIÁRIAS											1.000
	90	0	10	9	1.000						1.000
<u>Produto</u>											
PRECATÓRIO/RPV PAGO											1
TOTAL					6.610.633		4.297.013	1.000			10.908.646

RECURSOS FINANCEIROS
FONTE DE RECURSOS E GRUPOS DE DESPESA - FISCAL

Exercício: 2016

R\$ 1,00

ÓRGÃO: 1.27.0 - SECRETARIA DE ESTADO DE CULTURA - SEC

UO: 3.15.1 - RÁDIO INCONFIDÊNCIA LTDA. - RADIO

FONTE / GRUPO DESPESA	IPU	IAG	PESSOAL E ENCARGOS SOCIAIS	OUTRAS DESPESAS CORRENTES	INVESTIMENTOS	Total
RECURSOS ORDINÁRIOS	1	0	6.160.046	2.427.500	0	8.587.546
		1	0	1.000	0	1.000
	9	0	1.000	0	0	1.000
	Total			6.161.046	2.428.500	0
RECURSOS DIRETAMENTE ARRECADADOS	1	0	449.587	1.868.513	1.000	2.319.100
	Total			449.587	1.868.513	1.000
Total			6.610.633	4.297.013	1.000	10.908.646

IPU - IDENTIFICADOR DE PROCEDÊNCIA E USO::

- 1 - RECURSOS RECEBIDOS PARA LIVRE UTILIZAÇÃO
- 2 - RECURSOS RECEBIDOS DE OUTRA UNIDADE ORÇAMENTÁRIA DO ORÇAMENTO FISCAL PARA LIVRE UTILIZAÇÃO
- 3 - RECURSOS RECEBIDOS PARA CONTRAPARTIDA
- 4 - RECURSOS RECEBIDOS PARA EMENDAS DA COMISSÃO DE PARTICIPAÇÃO POPULAR
- 5 - RECURSOS RECEBIDOS PARA BENEFÍCIOS PREVISTOS NO ART.39 DA LC 64/2002
- 6 - RECURSOS RECEBIDOS PARA CONTRAPARTIDA DE OPERAÇÃO DE CRÉDITO
- 7 - RECURSOS RECEBIDOS PARA AUXÍLIOS DOENÇA, FUNERAL, ALIMENTAÇÃO, TRANSPORTE E FARDAMENTO
- 8 - RECURSOS RECEBIDOS PARA EMENDAS PARLAMENTARES
- 9 - RECURSOS RECEBIDOS PARA PRECATÓRIOS E SENTENÇAS JUDICIAIS

IAG - IDENTIFICADOR DE AÇÃO GOVERNAMENTAL

- 0 - AÇÃO DE ACOMPANHAMENTO GERAL
- 1 - AÇÃO DE ACOMPANHAMENTO INTENSIVO

RECURSOS ORÇAMENTÁRIO CATEGORIA DE PESSOAL

Exercício:2.016

R\$ 1,00

ÓRGÃO: 1.27.0 - SECRETARIA DE ESTADO DE CULTURA - SEC

UO: 3.15.1 - RÁDIO INCONFIDÊNCIA LTDA. - RADIO

ESPECIFICAÇÃO	QTDE.
PESSOAL ATIVO	
ADMINISTRATIVA	24
DIREÇÃO E ASSESSORAMENTO	27
DIREÇÃO SUPERIOR	1
ESPECIALIZADA	25
TÉCNICA	69
----- SUBTOTAL	----- 146
TOTAL	146

RESUMO

	VALOR	% DE PARTICIPAÇÃO
PESSOAL ATIVO	6.609.633	100,00
TOTAL GERAL	6.609.633	

DEMONSTRATIVO DOS RECURSOS FINANCEIROS

Exercício: 2016

R\$ 1,00

ÓRGÃO: 1.27.0 - SECRETARIA DE ESTADO DE CULTURA - SEC

UO: 3.15.1 - RÁDIO INCONFIDÊNCIA LTDA. - RADIO

1. RECEITA PRÓPRIA

CÓDIGO	FONTE CLAS.	ESPECIFICAÇÃO	DESDOBRAMENTO	FONTE	CATEGORIA / SUBCATEGORIA
1000.00.00.00		RECEITAS CORRENTES			2.319.100
1300.00.00.00		RECEITA PATRIMONIAL			100
1320.00.00.00		RECEITA DE VALORES MOBILIÁRIOS		100	
1321.00.00.00		JUROS DE TÍTULOS DE RENDA	100		
1321.03.00.00	60	RENDIMENTO DE APLICAÇÃO FINANCEIRA - TÍTULOS DE CRÉDITO	100		
1600.00.00.00		RECEITAS DE SERVIÇOS			2.319.000
1600.04.00.00	60	SERVIÇOS DE COMUNICAÇÃO	2.319.000		
SUBTOTAL 1					2.319.100

DEMONSTRATIVO DOS RECURSOS FINANCEIROS

R\$ 1,00

ÓRGÃO: 1.27.0 - SECRETARIA DE ESTADO DE CULTURA - SEC**UO:** 3.15.1 - RÁDIO INCONFIDÊNCIA LTDA. - RADIO

2. REPASSE DE RECURSOS DO TESOUREO ESTADUAL	ORDINÁRIO	VINCULADO	TOTAL
<i>DESPESAS CORRENTES</i>	8.589.546	0	8.589.546
SUBTOTAL 2	8.589.546	0	8.589.546
3. RECURSOS RECEBIDOS DE ÓRGÃOS/ENTIDADES DO ORÇAMENTO FISCAL			
SUBTOTAL 3			
4. REPASSE A ÓRGÃOS ENTIDADES DO ORÇAMENTO FISCAL			
SUBTOTAL 4			
5. Receita Total (1 + 2 + 3)			10.908.646
6. Receita Disponível (5 - 4)			10.908.646

FUNDO ESTADUAL DE CULTURA - FEC

PROGRAMA DE TRABALHO

Exercício: 2 016

RECURSOS DE TODAS AS FONTES

R\$ 1,00

ÓRGÃO: 1.27.0 - SECRETARIA DE ESTADO DE CULTURA - SEC

UO: 4.49.1 - FUNDO ESTADUAL DE CULTURA - FEC

ESPECIFICAÇÃO				MOD.	IAG	FONTE	IPU	PESSOAL ENCARGOS SOCIAIS	JUROS ENC. DÍVIDA	OUTRAS DESPESAS CORRENTES	INVESTIMENTOS	INVERSÕES FINANCEIRAS	AMORTIZAÇÃO DA DÍVIDA	TOTAL
13			CULTURA											5.109.000
13	392		DIFUSÃO CULTURAL											5.109.000
13	392	140	FOMENTO E INCENTIVO À CULTURA											5.109.000
13	392	140	4 371											5.109.000
<i>APOIAR PROJETOS DE CRIAÇÃO E PRODUÇÃO ARTÍSTICA, DE PRESERVAÇÃO DO PATRIMÔNIO CULTURAL E DE INFRAESTRUTURA, VISANDO ESTIMULAR O DESENVOLVIMENTO CULTURAL E O APRIMORAMENTO PROFISSIONAL DE ARTISTAS, GESTORES E AGENTES CULTURAIS, COM FOCO PRIORITÁRIO NO INTERIOR. O PRINCIPAL OBJETIVO É PROMOVER A INDUÇÃO DE INVESTIMENTOS DE FORMA REGIONALIZADA, POR MEIO DO APOIO A ENTIDADES E/OU MUNICÍPIOS QUE ENCONTREM DIFICULDADES DE CAPTAÇÃO DE RECURSOS NESTA ÁREA.</i>														
13	392	140	4 371	0001										5.109.000
				40	1	10	1			5.000.000				5.000.000
				50	1	60	1			21.000				21.000
				50	1	61	2				44.000			44.000
				90	1	61	2					44.000		44.000
<u>Produto</u>			<u>Unid. Medida</u>				<u>Meta.</u>							
PROJETO APOIADO			PROJETO				200							
TOTAL										5.021.000	44.000	44.000		5.109.000

**RECURSOS FINANCEIROS
FONTE DE RECURSOS E GRUPOS DE DESPESA - FISCAL**

Exercício: 2016

R\$ 1,00

ÓRGÃO: 1.27.0 - SECRETARIA DE ESTADO DE CULTURA - SEC

UO: 4.49.1 - FUNDO ESTADUAL DE CULTURA - FEC

FONTE / GRUPO DESPESA	IPU	IAG	OUTRAS DESPESAS CORRENTES	INVESTIMENTOS	INVERSÕES FINANCEIRAS	Total
RECURSOS ORDINÁRIOS	1	1	5.000.000	0	0	5.000.000
	Total		5.000.000	0	0	5.000.000
RECURSOS DIRETAMENTE ARRECADADOS	1	1	21.000	0	0	21.000
	Total		21.000	0	0	21.000
RECURSOS DIRETAMENTE ARRECADADOS COM VINCULAÇÃO ESPECÍFICA	2	1	0	44.000	44.000	88.000
	Total		0	44.000	44.000	88.000
Total			5.021.000	44.000	44.000	5.109.000

IPU - IDENTIFICADOR DE PROCEDÊNCIA E USO::

- 1 - RECURSOS RECEBIDOS PARA LIVRE UTILIZAÇÃO
- 2 - RECURSOS RECEBIDOS DE OUTRA UNIDADE ORÇAMENTÁRIA DO ORÇAMENTO FISCAL PARA LIVRE UTILIZAÇÃO
- 3 - RECURSOS RECEBIDOS PARA CONTRAPARTIDA
- 4 - RECURSOS RECEBIDOS PARA EMENDAS DA COMISSÃO DE PARTICIPAÇÃO POPULAR
- 5 - RECURSOS RECEBIDOS PARA BENEFÍCIOS PREVISTOS NO ART.39 DA LC 64/2002
- 6 - RECURSOS RECEBIDOS PARA CONTRAPARTIDA DE OPERAÇÃO DE CRÉDITO
- 7 - RECURSOS RECEBIDOS PARA AUXÍLIOS DOENÇA, FUNERAL, ALIMENTAÇÃO, TRANSPORTE E FARDAMENTO
- 8 - RECURSOS RECEBIDOS PARA EMENDAS PARLAMENTARES
- 9 - RECURSOS RECEBIDOS PARA PRECATÓRIOS E SENTENÇAS JUDICIAIS

IAG - IDENTIFICADOR DE AÇÃO GOVERNAMENTAL

- 0 - AÇÃO DE ACOMPANHAMENTO GERAL
- 1 - AÇÃO DE ACOMPANHAMENTO INTENSIVO

DEMONSTRATIVO DOS RECURSOS FINANCEIROS

Exercício: **2016**

R\$ 1,00

ÓRGÃO: 1.27.0 - SECRETARIA DE ESTADO DE CULTURA - SEC

UO: 4.49.1 - FUNDO ESTADUAL DE CULTURA - FEC

1. RECEITA PRÓPRIA

CÓDIGO	FONTE CLAS.	ESPECIFICAÇÃO	DESDOBRAMENTO	FONTE	CATEGORIA / SUBCATEGORIA
1000.00.00.00		RECEITAS CORRENTES			1.000
1600.00.00.00		RECEITAS DE SERVIÇOS			1.000
1600.02.00.00		SERVIÇOS FINANCEIROS	1.000		
1600.02.01.00	60	SERVIÇOS DE JUROS DE EMPRÉSTIMOS	1.000		
2000.00.00.00		RECEITAS DE CAPITAL			20.000
2300.00.00.00		AMORTIZAÇÃO DE EMPRÉSTIMOS			20.000
2300.80.00.00		AMORTIZAÇÃO DE FINANCIAMENTOS	20.000		
2300.80.02.00	60	AMORTIZAÇÃO DE FINANCIAMENTOS DE PROJETOS	20.000		
SUBTOTAL 1					21.000

DEMONSTRATIVO DOS RECURSOS FINANCEIROS

R\$ 1,00

ÓRGÃO: 1.27.0 - SECRETARIA DE ESTADO DE CULTURA - SEC**UO:** 4.49.1 - FUNDO ESTADUAL DE CULTURA - FEC

2. REPASSE DE RECURSOS DO TESOUREO ESTADUAL	ORDINÁRIO	VINCULADO	TOTAL
DESPESAS CORRENTES	5.000.000	0	5.000.000
SUBTOTAL 2	5.000.000	0	5.000.000
3. RECURSOS RECEBIDOS DE ÓRGÃOS/ENTIDADES DO ORÇAMENTO FISCAL			TOTAL
FUNDO DE FOMENTO E DESENVOLVIMENTO SOCIOECONÔMICO DO ESTADO DE MINAS GERAIS			88.000
SUBTOTAL 3			88.000
4. REPASSE A ÓRGÃOS ENTIDADES DO ORÇAMENTO FISCAL			
SUBTOTAL 4			
5. Receita Total (1 + 2 + 3)			5.109.000
6. Receita Disponível (5 - 4)			5.109.000

SECRETARIA DE ESTADO DE TRANSPORTES E OBRAS PÚBLICAS - SETOP

PROGRAMA DE TRABALHO

Exercício: 2 016

RECURSOS DE TODAS AS FONTES

R\$ 1,00

ÓRGÃO: 1.30.0 - SECRETARIA DE ESTADO DE TRANSPORTES E OBRAS PÚBLICAS - SETOP

UO: 1.30.1 - SECRETARIA DE ESTADO DE TRANSPORTES E OBRAS PÚBLICAS - SETOP

ESPECIFICAÇÃO	MOD.	IAG	FONTE	IPU	PESSOAL ENCARGOS SOCIAIS	JUROS ENC. DÍVIDA	OUTRAS DESPESAS CORRENTES	INVESTIMENTOS	INVERSÕES FINANCEIRAS	AMORTIZAÇÃO DA DÍVIDA	TOTAL
04 ADMINISTRAÇÃO											1.000
04 122 ADMINISTRAÇÃO GERAL											1.000
04 122 014 GESTÃO FISCAL, CONTÁBIL E FINANCEIRA DO ESTADO											1.000
04 122 014 1 027 AMPLIAÇÃO E REFORMA DAS UNIDADES DA SEF											1.000
<i>PROVER AS UNIDADES ADMINISTRATIVAS DA SECRETARIA DE ESTADO DE FAZENDA COM INFRAESTRUTURA FÍSICA E OPERACIONAL ADEQUADA À ARRECADAÇÃO, FISCALIZAÇÃO E ADMINISTRAÇÃO TRIBUTÁRIA.</i>											
04 122 014 1 027 0001 AMPLIAÇÃO E REFORMA DAS UNIDADES DA SEF											1.000
	90	0	10	1			1.000				1.000
<u>Produto</u>											<u>Meta.</u>
UNIDADE AMPLIADA/REFORMADA											1
15 URBANISMO											75.191.620
15 451 INFRA-ESTRUTURA URBANA											75.191.620
15 451 026 DESENVOLVIMENTO DA INFRAESTRUTURA MUNICIPAL E REGIONAL											75.190.620
15 451 026 1 004 APOIO A INFRAESTRUTURA MUNICIPAL E REGIONAL COM FORNECIMENTO DE ELEMENTOS ESTRUTURAI											1.000
<i>FORNECER SUPORTE AO DESENVOLVIMENTO DA INFRAESTRUTURA MUNICIPAL ATRAVÉS DO FORNECIMENTO DE ELEMENTOS ESTRUTURAI, CONTRIBUINDO PARA A MELHORIA DA MOBILIDADE DE PESSOAS, BENS E SERVIÇOS NO DIVERSOS MUNICÍPIOS DO ESTADO E NAS SUAS ÁREAS RURAIS.</i>											
15 451 026 1 004 0001 APOIO A INFRAESTRUTURA MUNICIPAL E REGIONAL COM FORNECIMENTO DE ELEMENTOS ESTRUTURAI											1.000
	90	0	10	1			1.000				1.000
<u>Produto</u>											<u>Meta.</u>
MATERIAL ADQUIRIDO E DISTRIBUÍDO											1
15 451 026 1 005 APOIO AOS MUNICÍPIOS E REGIÕES EM INTERVENÇÕES DE INFRAESTRUTURA URBANA E RURAL											35.081.620
<i>FOMENTAR O DESENVOLVIMENTO MUNICIPAL E REGIONAL POR MEIO DE INVESTIMENTOS EM INFRAESTRUTURA VIÁRIA E EQUIPAMENTOS PÚBLICOS VISANDO A MELHORIA DA QUALIDADE DE VIDA DA POPULAÇÃO.</i>											
15 451 026 1 005 0001 APOIO AOS MUNICÍPIOS E REGIÕES EM INTERVENÇÕES DE INFRAESTRUTURA URBANA E RURAL											35.081.620

PROGRAMA DE TRABALHO

Exercício: 2 016

RECURSOS DE TODAS AS FONTES

R\$ 1,00

ÓRGÃO: 1.30.0 - SECRETARIA DE ESTADO DE TRANSPORTES E OBRAS PÚBLICAS - SETOP

UO: 1.30.1 - SECRETARIA DE ESTADO DE TRANSPORTES E OBRAS PÚBLICAS - SETOP

ESPECIFICAÇÃO	MOD.	IAG	FONTE	IPU	PESSOAL ENCARGOS SOCIAIS	JUROS ENC. DÍVIDA	OUTRAS DESPESAS CORRENTES	INVESTIMENTOS	INVERSÕES FINANCEIRAS	AMORTIZAÇÃO DA DÍVIDA	TOTAL
<u>Produto</u>											
<u>Unid. Medida</u>											
<u>Meta</u>											
CONVÊNIO REALIZADO											1
15 451 026 1 016											URBANIZAÇÃO DE FAVELAS E REVITALIZAÇÃO DO ARRUDAS/TEREZA CRISTINA - PAC ARRUDAS
											PROMOVER A URBANIZAÇÃO DE FAVELAS, A MELHORIA SANITÁRIA E A QUALIDADE AMBIENTAL NO TRECHO MONTANTE DO RIBEIRÃO ARRUDAS, ENTRE OS MUNICÍPIOS DE BELO HORIZONTE E CONTAGEM ELEVANDO A QUALIDADE DE VIDA DOS CIDADÃOS METROPOLITANOS.
15 451 026 1 016 0001											URBANIZAÇÃO DE FAVELAS E REVITALIZAÇÃO DO ARRUDAS/TEREZA CRISTINA - PAC ARRUDAS
	90	0	25	1				35.081.620			35.081.620
											1.000.000
											1.000.000
											1.000.000
<u>Produto</u>											
<u>Unid. Medida</u>											
<u>Meta</u>											
OBRA EXECUTADA											% DE EXECUÇÃO FÍSICA
15 451 026 1 017											RECUPERAÇÃO E AMPLIAÇÃO DA CALHA DO RIO BETIM EM BETIM - PAC BETIM
											PROVER A INFRAESTRUTURA NECESSÁRIA PARA CONTROLE DAS CHEIAS DO RIO BETIM COM O OBJETIVO DE EVITAR OS DANOS CAUSADOS PELAS ENCHENTES.
15 451 026 1 017 0001											RECUPERAÇÃO E AMPLIAÇÃO DA CALHA DO RIO BETIM EM BETIM - PAC BETIM
	90	0	24	1				1.000.000			500.000
											500.000
											500.000
<u>Produto</u>											
<u>Unid. Medida</u>											
<u>Meta</u>											
OBRA EXECUTADA											% DE EXECUÇÃO FÍSICA
15 451 026 1 018											REQUALIFICAÇÃO URBANA E AMBIENTAL E CONTROLE DE CHEIAS DO CÔRREGO FERRUGEM - PAC FERRUGEM
											PROVER A INFRAESTRUTURA NECESSÁRIA PARA CONTROLE DAS CHEIAS DO CÔRREGO FERRUGEM COM O OBJETIVO DE EVITAR OS DANOS CAUSADOS PELAS ENCHENTES.
15 451 026 1 018 0001											REQUALIFICAÇÃO URBANA E AMBIENTAL E CONTROLE DE CHEIAS DO CÔRREGO FERRUGEM - PAC FERRUGEM
	90	0	24	1				1.000.000			36.000.000
											36.000.000
											36.000.000
	90	0	25	1				35.000.000			35.000.000

PROGRAMA DE TRABALHO

Exercício: 2 016

RECURSOS DE TODAS AS FONTES

R\$ 1,00

ÓRGÃO: 1.30.0 - SECRETARIA DE ESTADO DE TRANSPORTES E OBRAS PÚBLICAS - SETOP

UO: 1.30.1 - SECRETARIA DE ESTADO DE TRANSPORTES E OBRAS PÚBLICAS - SETOP

ESPECIFICAÇÃO			MOD.	IAG	FONTE	IPU	PESSOAL ENCARGOS SOCIAIS	JUROS ENC. DÍVIDA	OUTRAS DESPESAS CORRENTES	INVESTIMENTOS	INVERSÕES FINANCEIRAS	AMORTIZAÇÃO DA DÍVIDA	TOTAL
<u>Produto</u>	<u>Unid. Medida</u>	<u>Meta.</u>											
OBRA EXECUTADA	% DE EXECUÇÃO FÍSICA	46											
15 451 026 1 019	CONTROLE DE CHEIAS DO RIO MURIAÉ E RIO PRETO EM MURIAÉ - PAC MURIAÉ												500.000
<i>PROVER A INFRAESTRUTURA NECESSÁRIA PARA CONTROLE DAS CHEIAS DO RIO MURIAÉ E RIO PRETO COM OBJETIVO DE EVITAR DANOS CAUSADOS POR ENCHENTES.</i>													
15 451 026 1 019 0001	CONTROLE DE CHEIAS DO RIO MURIAÉ E RIO PRETO EM MURIAÉ - PAC MURIAÉ		90	0	24	1				500.000			500.000
<u>Produto</u>	<u>Unid. Medida</u>	<u>Meta.</u>											
OBRA EXECUTADA	% DE EXECUÇÃO FÍSICA	40											
15 451 026 1 020	REQUALIFICAÇÃO URBANA E AMBIENTAL E DE CONTROLE DE CHEIAS DO CÔRREGO RIACHO DAS PEDRAS												500.000
<i>PROVER A INFRAESTRUTURA NECESSÁRIA PARA CONTROLE DAS CHEIAS DO CÔRREGO RIACHO DAS PEDRAS COM O OBJETIVO DE EVITAR OS DANOS CAUSADOS PELAS ENCHENTES.</i>													
15 451 026 1 020 0001	REQUALIFICAÇÃO URBANA E AMBIENTAL E DE CONTROLE DE CHEIAS DO CÔRREGO RIACHO DAS PEDRAS		90	0	24	1				500.000			500.000
<u>Produto</u>	<u>Unid. Medida</u>	<u>Meta.</u>											
OBRA EXECUTADA	% DE EXECUÇÃO FÍSICA	66											
15 451 026 1 021	CONTENÇÃO DE ENCOSTAS EM ÁREAS DE RISCO - PAC ENCOSTAS												500.000
<i>PREVENIR DESLIZAMENTOS DE TERRA ATRAVÉS DA EXECUÇÃO DE OBRAS DE CONTENÇÃO DE ENCOSTAS EM ÁREAS DE RISCO</i>													
15 451 026 1 021 0001	CONTENÇÃO DE ENCOSTAS EM ÁREAS DE RISCO - PAC ENCOSTAS		90	0	24	1				500.000			500.000
<u>Produto</u>	<u>Unid. Medida</u>	<u>Meta.</u>											
OBRA EXECUTADA	% DE EXECUÇÃO FÍSICA	91											

PROGRAMA DE TRABALHO

Exercício: 2 016

RECURSOS DE TODAS AS FONTES

R\$ 1,00

ÓRGÃO: 1.30.0 - SECRETARIA DE ESTADO DE TRANSPORTES E OBRAS PÚBLICAS - SETOP

UO: 1.30.1 - SECRETARIA DE ESTADO DE TRANSPORTES E OBRAS PÚBLICAS - SETOP

ESPECIFICAÇÃO	MOD.	IAG	FONTE	IPU	PESSOAL ENCARGOS SOCIAIS	JUROS ENC. DÍVIDA	OUTRAS DESPESAS CORRENTES	INVESTIMENTOS	INVERSÕES FINANCEIRAS	AMORTIZAÇÃO DA DÍVIDA	TOTAL
15 451 026 1 022 DESAPROPRIAÇÃO E REMOÇÃO DE FAMÍLIAS NO ÂMBITO DO PROGRAMA DE DESPOLUIÇÃO DA LAGOA DA PAMPULHA											1.108.000
<i>PARA A EXECUÇÃO DO PROGRAMA DE DESPOLUIÇÃO DA LAGOA DA PAMPULHA DA COPASA MG, SE FAZ NECESSÁRIA A REMOÇÃO E REASSENTAMENTO DAS 342 FAMÍLIAS QUE RESIDEM NAS ÁREAS QUE SERÃO ATINGIDAS PELAS OBRAS E SERVIÇOS DE AMPLIAÇÃO DO SISTEMA DE ESGOTAMENTO SANITÁRIO, A SEREM REALIZADAS PELA COPASA MG, COMPREENDENDO TODAS AS OBRAS DO PROGRAMA DE DESPOLUIÇÃO DA LAGOA DA PAMPULHA.</i>											
15 451 026 1 022 0001 DESAPROPRIAÇÃO E REMOÇÃO DE FAMÍLIAS NO ÂMBITO DO PROGRAMA DE DESPOLUIÇÃO DA LAGOA DA PAMPULHA											1.108.000
	90	0	70	1			108.000	1.000.000			1.108.000
<u>Produto</u>											<u>Meta.</u>
FAMÍLIA BENEFICIADA											60
15 451 065 APOIO AOS MUNICÍPIOS E AO DESENVOLVIMENTO REGIONAL DE MINAS GERAIS											1.000
15 451 065 1 033 DESENVOLVIMENTO E GERENCIAMENTO DE ESTUDOS E PROJETOS DE INFRAESTRUTURA E DE OBRAS PÚBLICAS											1.000
<i>PROPORCIONAR MELHORES CONDIÇÕES DE EXECUÇÃO DE OBRAS PÚBLICAS MUNICIPAIS DE INFRAESTRUTURA E DE EDIFICAÇÃO POR PARTE DAS PREFEITURAS, ASSOCIAÇÕES REGIONAIS E ÓRGÃOS DA ADMINISTRAÇÃO PÚBLICA ESTADUAL, FORNECENDO ESTUDOS TÉCNICOS E PROJETOS EXECUTIVOS DE QUALIDADE QUE CONTRIBUAM PARA A MELHORIA DA PROBABILIDADE DE OBTENÇÃO DE RECURSOS DE FINANCIAMENTO.</i>											
15 451 065 1 033 0001 DESENVOLVIMENTO E GERENCIAMENTO DE ESTUDOS E PROJETOS DE INFRAESTRUTURA E DE OBRAS PÚBLICAS											1.000
	90	1	10	1			1.000				1.000
<u>Produto</u>											<u>Meta.</u>
ESTUDO, PROJETO E MONITORAMENTO REALIZADO											1
26 TRANSPORTE											65.953.105
26 122 ADMINISTRAÇÃO GERAL											11.845.955
26 122 067 PLANEJAMENTO, GERENCIAMENTO E FISCALIZAÇÃO DE SERVIÇOS E INFRAESTRUTURA DE TRANSPORTES											1.000
26 122 067 1 037 DESENVOLVIMENTO E GERENCIAMENTO DE ESTUDOS E PROJETOS DE TRANSPORTES											1.000
<i>PROVER POLÍTICAS PÚBLICAS COM MELHOR QUALIDADE TÉCNICA E METODOLOGIA IDENTIFICANDO E PROPONDO ALTERNATIVAS DE MELHOR RELAÇÃO ENTRE CUSTO E BENEFÍCIO SOCIAL DOS INVESTIMENTOS EM TRANSPORTES.</i>											
26 122 067 1 037 0001 DESENVOLVIMENTO E GERENCIAMENTO DE ESTUDOS E PROJETOS DE TRANSPORTES											1.000
	90	1	10	1			1.000				1.000

PROGRAMA DE TRABALHO

Exercício: 2 016

RECURSOS DE TODAS AS FONTES

R\$ 1,00

ÓRGÃO: 1.30.0 - SECRETARIA DE ESTADO DE TRANSPORTES E OBRAS PÚBLICAS - SETOP

UO: 1.30.1 - SECRETARIA DE ESTADO DE TRANSPORTES E OBRAS PÚBLICAS - SETOP

ESPECIFICAÇÃO			MOD.	IAG	FONTE	IPU	PESSOAL ENCARGOS SOCIAIS	JUROS ENC. DÍVIDA	OUTRAS DESPESAS CORRENTES	INVESTIMENTOS	INVERSÕES FINANCEIRAS	AMORTIZAÇÃO DA DÍVIDA	TOTAL
<u>Produto</u>	<u>Unid. Medida</u>	<u>Meta.</u>											
ESTUDO, PROJETO E MONITORAMENTO REALIZADO	ESTUDO / PROJETO	1											
26 122 701	APOIO À ADMINISTRAÇÃO PÚBLICA												11.844.955
26 122 701 2 002	PLANEJAMENTO, GESTÃO E FINANÇAS												2.071.000
<i>COORDENAR, IMPLEMENTAR E AVALIAR AS AÇÕES DE PLANEJAMENTO, GESTÃO E FINANÇAS, EXECUTANDO OS SERVIÇOS DE APOIO E SUPORTE TÉCNICO-ADMINISTRATIVO NECESSÁRIOS AO CUMPRIMENTO DAS ATRIBUIÇÕES INSTITUCIONAIS.</i>													
26 122 701 2 002 0001	PLANEJAMENTO, GESTÃO E FINANÇAS												2.071.000
			90	0	10	1			1.980.000				1.980.000
			91	0	10	1			91.000				91.000
<u>Produto</u>	<u>Unid. Medida</u>	<u>Meta.</u>											
AÇÃO DE APOIO À GESTÃO INSTITUCIONAL REALIZADA	AÇÃO	1											
26 122 701 2 417	REMUNERAÇÃO DE PESSOAL ATIVO E ENCARGOS SOCIAIS												9.773.955
<i>VIABILIZAR A REMUNERAÇÃO DE PESSOAL ATIVO DO ESTADO E PAGAMENTO DOS RESPECTIVOS ENCARGOS SOCIAIS E AUXÍLIOS, CONFERINDO CONDIÇÕES ADEQUADAS AO CUMPRIMENTO DAS ATRIBUIÇÕES INSTITUCIONAIS.</i>													
26 122 701 2 417 0001	REMUNERAÇÃO DE PESSOAL ATIVO E ENCARGOS SOCIAIS												9.773.955
			90	0	10	1	8.894.940						8.894.940
			90	0	10	7			56.815				56.815
			91	0	10	1	822.200						822.200
<u>Produto</u>	<u>Unid. Medida</u>	<u>Meta.</u>											
PESSOA REMUNERADA	UNIDADE	149											
26 130	ADMINISTRAÇÃO DE CONCESSÕES												2.463.178
26 130 067	PLANEJAMENTO, GERENCIAMENTO E FISCALIZAÇÃO DE SERVIÇOS E INFRAESTRUTURA DE TRANSPORTES												2.463.178
26 130 067 1 036	ADMINISTRAÇÃO DE CONCESSÕES DE SERVIÇOS E INFRAESTRUTURA DE TRANSPORTES												2.463.178
<i>APOIAR A GESTÃO E FISCALIZAÇÃO DE CONCESSÕES COMUNS, PATROCINADAS OU ADMINISTRATIVAS, PERMISSÕES E AUTORIZAÇÕES COM O OBJETIVO DE CONSOLIDAR A ESTRUTURA DE REGULAÇÃO DOS CONTRATOS DE SERVIÇOS E INFRAESTRUTURA DE TRANSPORTES.</i>													

PROGRAMA DE TRABALHO

Exercício: 2 016

RECURSOS DE TODAS AS FONTES

R\$ 1,00

ÓRGÃO: 1.30.0 - SECRETARIA DE ESTADO DE TRANSPORTES E OBRAS PÚBLICAS - SETOP

UO: 1.30.1 - SECRETARIA DE ESTADO DE TRANSPORTES E OBRAS PÚBLICAS - SETOP

ESPECIFICAÇÃO	MOD.	IAG	FONTE	IPU	PESSOAL ENCARGOS SOCIAIS	JUROS ENC. DÍVIDA	OUTRAS DESPESAS CORRENTES	INVESTIMENTOS	INVERSÕES FINANCEIRAS	AMORTIZAÇÃO DA DÍVIDA	TOTAL
26 130 067 1 036 0001 ADMINISTRAÇÃO DE CONCESSÕES DE SERVIÇOS E INFRAESTRUTURA DE TRANSPORTES	90	0	10	1			2.463.178				2.463.178
<u>Produto</u>											
CONTRATO DE CONCESSÃO GERENCIADO											1
26 453 TRANSPORTES COLETIVOS URBANOS											1.000
26 453 066 DESENVOLVIMENTO E INTEGRAÇÃO DA INFRAESTRUTURA DE TRANSPORTES											1.000
26 453 066 1 038 REDE DE METRÔ											1.000
<i>CONTRIBUIR PARA A MELHORIA DA MOBILIDADE URBANA NA REGIÃO METROPOLITANA DE BELO HORIZONTE (RMBH), COM O AUMENTO DA PARTICIPAÇÃO DA MODALIDADE METROVIÁRIA, AUMENTANDO A OFERTA DO SERVIÇO, O CONFORTO E A SEGURANÇA DOS USUÁRIOS.</i>											
26 453 066 1 038 0001 REDE DE METRÔ	90	1	10	1			1.000				1.000
<u>Produto</u>											
MALHA METROVIÁRIA GERENCIADA											1
26 781 TRANSPORTE AÉREO											37.637.703
26 781 066 DESENVOLVIMENTO E INTEGRAÇÃO DA INFRAESTRUTURA DE TRANSPORTES											37.637.703
26 781 066 1 035 DESENVOLVIMENTO AEROVIÁRIO											37.637.703
<i>CONSTRUIR, REFORMAR, AMPLIAR, MANTER E MELHORAR A INFRAESTRUTURA DE AEROPORTOS PARA O TRANSPORTE DE PASSAGEIROS, CARGAS E SERVIÇOS, OBJETIVANDO A MANUTENÇÃO DO BOM ESTADO DE CONSERVAÇÃO DO PATRIMÔNIO AEROPORTUÁRIO IMPLANTADO E A REGULARIDADE DAS OPERAÇÕES AÉREAS NO ESTADO.</i>											
26 781 066 1 035 0001 DESENVOLVIMENTO AEROVIÁRIO	90	1	10	1			2.000.000				37.637.703
	90	1	25	1				35.000.000			35.000.000
	90	1	73	1			637.703				637.703
<u>Produto</u>											
AEROPORTO CONSTRUÍDO/MELHORADO											1
26 782 TRANSPORTE RODOVIÁRIO											14.005.269
26 782 066 DESENVOLVIMENTO E INTEGRAÇÃO DA INFRAESTRUTURA DE TRANSPORTES											14.005.269

PROGRAMA DE TRABALHO

Exercício: 2 016

RECURSOS DE TODAS AS FONTES

R\$ 1,00

ÓRGÃO: 1.30.0 - SECRETARIA DE ESTADO DE TRANSPORTES E OBRAS PÚBLICAS - SETOP

UO: 1.30.1 - SECRETARIA DE ESTADO DE TRANSPORTES E OBRAS PÚBLICAS - SETOP

ESPECIFICAÇÃO				MOD.	IAG	FONTE	IPU	PESSOAL ENCARGOS SOCIAIS	JUROS ENC. DÍVIDA	OUTRAS DESPESAS CORRENTES	INVESTIMENTOS	INVERSÕES FINANCEIRAS	AMORTIZAÇÃO DA DÍVIDA	TOTAL
26	782	066	1 034											14.005.269
<i>CONSTRUIR, REFORMAR, AMPLIAR, MANTER E MELHORAR A INFRAESTRUTURA DE TRANSPORTE COLETIVO RODOVIÁRIO DE PASSAGEIROS, OBJETIVANDO A MANUTENÇÃO DO BOM ESTADO DE CONSERVAÇÃO DO PATRIMÔNIO IMPLANTADO E A REGULARIDADE DOS SERVIÇOS NO ESTADO.</i>														
26	782	066	1 034 0001								14.005.269			14.005.269
		<u>Produto</u>		90	1	25	1							
		PROJETO/OBRA REALIZADO												
			<u>Unid. Medida</u>											
			UNIDADE											
			<u>Meta.</u>											
			2											
TOTAL								9.717.140		7.341.696	124.086.889			141.145.725

RECURSOS FINANCEIROS
FONTE DE RECURSOS E GRUPOS DE DESPESA - FISCAL

Exercício: 2016

R\$ 1,00

ÓRGÃO: 1.30.0 - SECRETARIA DE ESTADO DE TRANSPORTES E OBRAS PÚBLICAS - SETOP

UO: 1.30.1 - SECRETARIA DE ESTADO DE TRANSPORTES E OBRAS PÚBLICAS - SETOP

FONTE / GRUPO DESPESA	IPU	IAG	PESSOAL E ENCARGOS SOCIAIS	OUTRAS DESPESAS CORRENTES	INVESTIMENTOS	Total
RECURSOS ORDINÁRIOS	1	0	9.717.140	4.536.178	0	14.253.318
		1	0	2.003.000	0	2.003.000
	7	0	0	56.815	0	56.815
	Total			9.717.140	6.595.993	0
CONVÊNIOS COM A UNIÃO E SUAS ENTIDADES	1	0	0	0	4.000.000	4.000.000
	Total			0	0	4.000.000
OPERAÇÕES DE CRÉDITO CONTRATUAIS	1	0	0	0	70.081.620	70.081.620
		1	0	0	49.005.269	49.005.269
	Total			0	0	119.086.889
CONVÊNIOS COM OS ESTADOS, O DISTRITO FEDERAL, OS MUNICÍPIOS, AS INSTITUIÇÕES PRIVADAS E OS ORGANISMOS DO EXTERIOR	1	0	0	108.000	1.000.000	1.108.000
	Total			0	108.000	1.000.000
ACORDOS E AJUSTES DE COOPERAÇÃO MÚTUA COM A UNIÃO E SUAS ENTIDADES.	1	1	0	637.703	0	637.703
	Total			0	637.703	0
Total			9.717.140	7.341.696	124.086.889	141.145.725

RECURSOS FINANCEIROS
FONTE DE RECURSOS E GRUPOS DE DESPESA - FISCAL

Exercício: 2016

R\$ 1,00

ÓRGÃO: 1.30.0 - SECRETARIA DE ESTADO DE TRANSPORTES E OBRAS PÚBLICAS - SETOP

UO: 1.30.1 - SECRETARIA DE ESTADO DE TRANSPORTES E OBRAS PÚBLICAS - SETOP

IPU - IDENTIFICADOR DE PROCEDÊNCIA E USO::

- 1 - RECURSOS RECEBIDOS PARA LIVRE UTILIZAÇÃO
- 2 - RECURSOS RECEBIDOS DE OUTRA UNIDADE ORÇAMENTÁRIA DO ORÇAMENTO FISCAL PARA LIVRE UTILIZAÇÃO
- 3 - RECURSOS RECEBIDOS PARA CONTRAPARTIDA
- 4 - RECURSOS RECEBIDOS PARA EMENDAS DA COMISSÃO DE PARTICIPAÇÃO POPULAR
- 5 - RECURSOS RECEBIDOS PARA BENEFÍCIOS PREVISTOS NO ART.39 DA LC 64/2002
- 6 - RECURSOS RECEBIDOS PARA CONTRAPARTIDA DE OPERAÇÃO DE CRÉDITO
- 7 - RECURSOS RECEBIDOS PARA AUXÍLIOS DOENÇA, FUNERAL, ALIMENTAÇÃO, TRANSPORTE E FARDAMENTO
- 8 - RECURSOS RECEBIDOS PARA EMENDAS PARLAMENTARES
- 9 - RECURSOS RECEBIDOS PARA PRECATÓRIOS E SENTENÇAS JUDICIAIS

IAG - IDENTIFICADOR DE AÇÃO GOVERNAMENTAL

- 0 - AÇÃO DE ACOMPANHAMENTO GERAL
- 1 - AÇÃO DE ACOMPANHAMENTO INTENSIVO

RECURSOS ORÇAMENTÁRIO CATEGORIA DE PESSOAL

Exercício:2.016

R\$ 1,00

ÓRGÃO: 1.30.0 - SECRETARIA DE ESTADO DE TRANSPORTES E OBRAS PÚBLICAS - SETOP

UO: 1.30.1 - SECRETARIA DE ESTADO DE TRANSPORTES E OBRAS PÚBLICAS - SETOP

ESPECIFICAÇÃO	QTDE.
PESSOAL ATIVO	
ADMINISTRATIVA	69
DIREÇÃO E ASSESSORAMENTO	76
DIREÇÃO SUPERIOR	4
-----	-----
SUBTOTAL	149
-----	-----
TOTAL	149

RESUMO

	VALOR	% DE PARTICIPAÇÃO
PESSOAL ATIVO	9.717.140	100,00
TOTAL GERAL	9.717.140	

DEPARTAMENTO DE OBRAS PÚBLICAS DO ESTADO DE MINAS GERAIS - DEOP

PROGRAMA DE TRABALHO

Exercício: 2 016

RECURSOS DE TODAS AS FONTES

R\$ 1,00

ÓRGÃO: 1.30.0 - SECRETARIA DE ESTADO DE TRANSPORTES E OBRAS PÚBLICAS - SETOP

UO: 2.14.1 - DEPARTAMENTO DE OBRAS PÚBLICAS DO ESTADO DE MINAS GERAIS - DEOP

ESPECIFICAÇÃO	MOD.	IAG	FONTE	IPU	PESSOAL ENCARGOS SOCIAIS	JUROS ENC. DÍVIDA	OUTRAS DESPESAS CORRENTES	INVESTIMENTOS	INVERSÕES FINANCEIRAS	AMORTIZAÇÃO DA DÍVIDA	TOTAL
04 ADMINISTRAÇÃO											27.279.563
04 122 ADMINISTRAÇÃO GERAL											27.274.563
04 122 076 GERENCIAMENTO E EXECUÇÃO DE OBRAS E SERVIÇOS DE ENGENHARIA PÚBLICA											7.216.462
04 122 076 4 177 SERVIÇOS DE ENGENHARIA PÚBLICA E GERENCIAMENTO											7.001.000
<i>ELABORAR E EXECUTAR SERVIÇOS PRELIMINARES, PROJETOS, ORÇAMENTOS E OUTROS SERVIÇOS DE ENGENHARIA, E CONTRATAR CONSULTORIA PARA SUPORTE TÉCNICO OPERACIONAL ÀS DIRETORIAS FINALÍSTICAS.</i>											
04 122 076 4 177 0001 SERVIÇOS DE ENGENHARIA PÚBLICA E GERENCIAMENTO											7.001.000
	90	0	25	1				7.000.000			7.000.000
	90	0	60	1				1.000			1.000
<u>Produto</u>											<u>Meta.</u>
SERVIÇO DE ENGENHARIA PÚBLICA											3
04 122 076 4 178 VISTORIA E FISCALIZAÇÃO DE OBRAS											215.462
<i>REALIZAR VISTORIAS EM TERRENOS PARA IMPLANTAR NOVAS EDIFICAÇÕES PÚBLICAS, OU EM EDIFICAÇÕES EXISTENTES VISANDO A REFORMA, AMPLIAÇÃO, ADEQUAÇÃO PARA FUNCIONAMENTO DE UNIDADES ADMINISTRATIVAS DO ESTADO, E FISCALIZAR A EXECUÇÃO DAS OBRAS/SERVIÇOS.</i>											
04 122 076 4 178 0001 VISTORIA E FISCALIZAÇÃO DE OBRAS											215.462
	90	0	60	1			215.462				215.462
<u>Produto</u>											<u>Meta.</u>
VISTORIA/FISCALIZAÇÃO REALIZADA											139
04 122 701 APOIO À ADMINISTRAÇÃO PÚBLICA											20.058.101
04 122 701 2 002 PLANEJAMENTO, GESTÃO E FINANÇAS											2.650.334
<i>COORDENAR, IMPLEMENTAR E AVALIAR AS AÇÕES DE PLANEJAMENTO, GESTÃO E FINANÇAS, EXECUTANDO OS SERVIÇOS DE APOIO E SUPORTE TÉCNICO-ADMINISTRATIVO NECESSÁRIOS AO CUMPRIMENTO DAS ATRIBUIÇÕES INSTITUCIONAIS.</i>											
04 122 701 2 002 0001 PLANEJAMENTO, GESTÃO E FINANÇAS											2.650.334
	90	0	60	1			2.555.334				2.555.334
	91	0	60	1			95.000				95.000

PROGRAMA DE TRABALHO

Exercício: 2 016

RECURSOS DE TODAS AS FONTES

R\$ 1,00

ÓRGÃO: 1.30.0 - SECRETARIA DE ESTADO DE TRANSPORTES E OBRAS PÚBLICAS - SETOP

UO: 2.14.1 - DEPARTAMENTO DE OBRAS PÚBLICAS DO ESTADO DE MINAS GERAIS - DEOP

ESPECIFICAÇÃO			MOD.	IAG	FONTE	IPU	PESSOAL ENCARGOS SOCIAIS	JUROS ENC. DÍVIDA	OUTRAS DESPESAS CORRENTES	INVESTIMENTOS	INVERSÕES FINANCEIRAS	AMORTIZAÇÃO DA DÍVIDA	TOTAL
<u>Produto</u>	<u>Unid. Medida</u>	<u>Meta.</u>											
AÇÃO DE APOIO À GESTÃO INSTITUCIONAL REALIZADA	AÇÃO	1											
04 122 701 2 417	REMUNERAÇÃO DE PESSOAL ATIVO E ENCARGOS SOCIAIS												17.407.767
<i>VIABILIZAR A REMUNERAÇÃO DE PESSOAL ATIVO DO ESTADO E PAGAMENTO DOS RESPECTIVOS ENCARGOS SOCIAIS E AUXÍLIOS, CONFERINDO CONDIÇÕES ADEQUADAS AO CUMPRIMENTO DAS ATRIBUIÇÕES INSTITUCIONAIS.</i>													
04 122 701 2 417 0001	REMUNERAÇÃO DE PESSOAL ATIVO E ENCARGOS SOCIAIS												17.407.767
			90	0	10	1	9.886.616						9.886.616
			90	0	60	1	6.737.199						6.737.199
			90	0	60	7			50.759				50.759
			91	0	10	1	733.193						733.193
<u>Produto</u>	<u>Unid. Medida</u>	<u>Meta.</u>											
PESSOA REMUNERADA	UNIDADE	195											
04 128	FORMAÇÃO DE RECURSOS HUMANOS												5.000
04 128 701	APOIO À ADMINISTRAÇÃO PÚBLICA												5.000
04 128 701 2 018	DESENVOLVIMENTO E CAPACITAÇÃO DO SERVIDOR												5.000
<i>QUALIFICAR O SERVIDOR POR MEIO DE CURSOS DE EDUCAÇÃO BÁSICA, PROFISSIONAL E SUPERIOR, QUE CONTRIBUAM PARA A MELHORIA DA QUALIDADE E DA EFICIÊNCIA DOS SERVIÇOS PÚBLICOS PRESTADOS AO CIDADÃO.</i>													
04 128 701 2 018 0001	DESENVOLVIMENTO E CAPACITAÇÃO DO SERVIDOR												5.000
			90	0	60	1			5.000				5.000
<u>Produto</u>	<u>Unid. Medida</u>	<u>Meta.</u>											
SERVIDOR CAPACITADO	SERVIDOR	8											
06	SEGURANÇA PÚBLICA												120.438.908
06 451	INFRA-ESTRUTURA URBANA												120.438.908
06 451 016	DESENVOLVIMENTO DA INFRAESTRUTURA GOVERNAMENTAL												120.438.908

PROGRAMA DE TRABALHO

Exercício: 2 016

RECURSOS DE TODAS AS FONTES

R\$ 1,00

ÓRGÃO: 1.30.0 - SECRETARIA DE ESTADO DE TRANSPORTES E OBRAS PÚBLICAS - SETOP

UO: 2.14.1 - DEPARTAMENTO DE OBRAS PÚBLICAS DO ESTADO DE MINAS GERAIS - DEOP

ESPECIFICAÇÃO				MOD.	IAG	FUNTE	IPU	PESSOAL ENCARGOS SOCIAIS	JUROS ENC. DÍVIDA	OUTRAS DESPESAS CORRENTES	INVESTIMENTOS	INVERSÕES FINANCEIRAS	AMORTIZAÇÃO DA DÍVIDA	TOTAL
06	451	016	4 025											120.438.908
PROJETOS, CONSTRUÇÕES, REFORMAS E AMPLIAÇÕES DE UNIDADES DA DEFESA SOCIAL														
GARANTIR O FUNCIONAMENTO DA SEGURANÇA PÚBLICA POR MEIO DO PROVIMENTO ADEQUADO DE INFRAESTRUTURA FÍSICA.														
06	451	016	4 025 0001											120.438.908
PROJETOS, CONSTRUÇÕES, REFORMAS E AMPLIAÇÕES DE UNIDADES DA DEFESA SOCIAL														
				90	0	24	1				61.767.429			61.767.429
				90	0	25	1				36.209.639			36.209.639
				90	0	25	3				9.988.822			9.988.822
				90	0	25	6				12.473.018			12.473.018
<u>Produto</u>														
UNIDADE PREDIAL CONSTRUÍDA/REFORMADA/AMPLIADA														8
10														11.306.547
10 302														11.305.547
10 302 016														11.305.547
10 302 016 4 026														11.305.547
PROJETOS, CONSTRUÇÕES, REFORMAS E AMPLIAÇÕES DE UNIDADES DE SAÚDE														
GARANTIR O FUNCIONAMENTO ADEQUADO DAS UNIDADES DE SAÚDE POR MEIO DO PROVIMENTO DE INFRAESTRUTURA FÍSICA.														
10 302 016 4 026 0001														11.305.547
PROJETOS, CONSTRUÇÕES, REFORMAS E AMPLIAÇÕES DE UNIDADES DE SAÚDE														
				90	0	10	1				1.000			1.000
				90	0	24	1			11.304.547				11.304.547
<u>Produto</u>														
UNIDADE PREDIAL CONSTRUÍDA/REFORMADA/AMPLIADA														3
10 303														1.000
10 303 016														1.000
10 303 016 1 096														1.000
CONSTRUÇÃO DO CENTRO DE TECIDOS BIOLÓGICOS DE MINAS GERAIS - CETEBIO														
ENTREGAR À SECRETARIA DE ESTADO DE SAÚDE UMA EDIFICAÇÃO COM INFRAESTRUTURA ADEQUADA PARA ATENDIMENTOS DE ALTA COMPLEXIDADE COMO TECIDOS E MATERIAIS BIOLÓGICOS.														

PROGRAMA DE TRABALHO

Exercício: 2 016

RECURSOS DE TODAS AS FONTES

R\$ 1,00

ÓRGÃO: 1.30.0 - SECRETARIA DE ESTADO DE TRANSPORTES E OBRAS PÚBLICAS - SETOP

UO: 2.14.1 - DEPARTAMENTO DE OBRAS PÚBLICAS DO ESTADO DE MINAS GERAIS - DEOP

ESPECIFICAÇÃO				MOD.	IAG	FONTE	IPU	PESSOAL ENCARGOS SOCIAIS	JUROS ENC. DÍVIDA	OUTRAS DESPESAS CORRENTES	INVESTIMENTOS	INVERSÕES FINANCEIRAS	AMORTIZAÇÃO DA DÍVIDA	TOTAL
10	303	016	1 096 0001											1.000
CONSTRUÇÃO DO CENTRO DE TECIDOS BIOLÓGICOS DE MINAS GERAIS - CETEBIO				90	0	24	1			1.000				1.000
<u>Produto</u>						<u>Unid. Medida</u>	<u>Meta.</u>							
% DE SEDE IMPLANTADA						PERCENTUAL	1							
12	EDUCAÇÃO													1.000
12	368	EDUCAÇÃO BÁSICA												1.000
12	368	016	DESENVOLVIMENTO DA INFRAESTRUTURA GOVERNAMENTAL											1.000
12	368	016	4 024	PROJETOS, CONSTRUÇÕES, REFORMAS E AMPLIAÇÕES DE UNIDADES DA EDUCAÇÃO										1.000
GARANTIR O FUNCIONAMENTO ADEQUADO DAS UNIDADES EDUCACIONAIS POR MEIO DE PROVIMENTO DE INFRAESTRUTURA FÍSICA.														
12	368	016	4 024 0001											1.000
PROJETOS, CONSTRUÇÕES, REFORMAS E AMPLIAÇÕES DE UNIDADES DA EDUCAÇÃO				90	0	60	1			1.000				1.000
<u>Produto</u>						<u>Unid. Medida</u>	<u>Meta.</u>							
UNIDADE PREDIAL CONSTRUÍDA/REFORMADA/AMPLIADA						UNIDADE	1							
15	URBANISMO													1.000
15	451	INFRA-ESTRUTURA URBANA												1.000
15	451	016	DESENVOLVIMENTO DA INFRAESTRUTURA GOVERNAMENTAL											1.000
15	451	016	4 023	CONSTRUÇÃO, AMPLIAÇÃO E/OU REFORMAS DE EDIFICAÇÕES GOVERNAMENTAIS										1.000
PROVER A ADMINISTRAÇÃO PÚBLICA DE EDIFICAÇÕES E EQUIPAMENTOS PÚBLICOS DE QUALIDADE E CAPAZES DE VIABILIZAR PRESTAÇÃO ADEQUADA DE SERVIÇOS PÚBLICOS.														
15	451	016	4 023 0001											1.000
CONSTRUÇÃO, AMPLIAÇÃO E/OU REFORMAS DE EDIFICAÇÕES GOVERNAMENTAIS				90	0	10	1				1.000			1.000
<u>Produto</u>						<u>Unid. Medida</u>	<u>Meta.</u>							
UNIDADE PREDIAL CONSTRUÍDA/REFORMADA/AMPLIADA						UNIDADE	3							
28	ENCARGOS ESPECIAIS													15.343.164
28	846	OUTROS ENCARGOS ESPECIAIS												15.343.164

PROGRAMA DE TRABALHO

Exercício: 2 016

RECURSOS DE TODAS AS FONTES

R\$ 1,00

ÓRGÃO: 1.30.0 - SECRETARIA DE ESTADO DE TRANSPORTES E OBRAS PÚBLICAS - SETOP

UO: 2.14.1 - DEPARTAMENTO DE OBRAS PÚBLICAS DO ESTADO DE MINAS GERAIS - DEOP

ESPECIFICAÇÃO		MOD.	IAG	FONTE	IPU	PESSOAL ENCARGOS SOCIAIS	JUROS ENC. DÍVIDA	OUTRAS DESPESAS CORRENTES	INVESTIMENTOS	INVERSÕES FINANCEIRAS	AMORTIZAÇÃO DA DÍVIDA	TOTAL
28 846 702	OBRIGAÇÕES ESPECIAIS											15.343.164
28 846 702 7 004	PRECATÓRIOS E SENTENÇAS JUDICIÁRIAS											15.343.164
<i>ATENDER AO PAGAMENTO DE DESPESAS COM PRECATÓRIOS E REQUISIÇÕES DE PEQUENO VALOR, TENDO EM VISTA A EXECUÇÃO DAS DECISÕES CONDENATÓRIAS TRANSITADAS EM JULGADO PROFERIDAS PELO PODER JUDICIÁRIO CONTRA A FAZENDA PÚBLICA.</i>												
28 846 702 7 004 0001	PRECATÓRIOS E SENTENÇAS JUDICIÁRIAS											15.343.164
		90	0	10	9			13.826.597				13.826.597
		90	0	60	9	627.600		888.967				1.516.567
<u>Produto</u>	<u>Unid. Medida</u>			<u>Meta.</u>								
PRECATÓRIO/RPV PAGO	UNIDADE			8								
TOTAL						17.984.608		28.943.666	127.441.908			174.370.182

RECURSOS FINANCEIROS
FONTE DE RECURSOS E GRUPOS DE DESPESA - FISCAL

Exercício: 2016

R\$ 1,00

ÓRGÃO: 1.30.0 - SECRETARIA DE ESTADO DE TRANSPORTES E OBRAS PÚBLICAS - SETOP

UO: 2.14.1 - DEPARTAMENTO DE OBRAS PÚBLICAS DO ESTADO DE MINAS GERAIS - DEOP

FONTE / GRUPO DESPESA	IPU	IAG	PESSOAL E ENCARGOS SOCIAIS	OUTRAS DESPESAS CORRENTES	INVESTIMENTOS	Total
RECURSOS ORDINÁRIOS	1	0	10.619.809	0	2.000	10.621.809
	9	0	0	13.826.597	0	13.826.597
	Total		10.619.809	13.826.597	2.000	24.448.406
CONVÊNIOS COM A UNIÃO E SUAS ENTIDADES	1	0	0	11.305.547	61.767.429	73.072.976
	Total		0	11.305.547	61.767.429	73.072.976
OPERAÇÕES DE CRÉDITO CONTRATUAIS	1	0	0	0	43.209.639	43.209.639
	3	0	0	0	9.988.822	9.988.822
	6	0	0	0	12.473.018	12.473.018
	Total		0	0	65.671.479	65.671.479
RECURSOS DIRETAMENTE ARRECADADOS	1	0	6.737.199	2.871.796	1.000	9.609.995
	7	0	0	50.759	0	50.759
	9	0	627.600	888.967	0	1.516.567
	Total		7.364.799	3.811.522	1.000	11.177.321
Total			17.984.608	28.943.666	127.441.908	174.370.182

RECURSOS FINANCEIROS
FONTE DE RECURSOS E GRUPOS DE DESPESA - FISCAL

Exercício: 2016

R\$ 1,00

ÓRGÃO: 1.30.0 - SECRETARIA DE ESTADO DE TRANSPORTES E OBRAS PÚBLICAS - SETOP

UO: 2.14.1 - DEPARTAMENTO DE OBRAS PÚBLICAS DO ESTADO DE MINAS GERAIS - DEOP

IPU - IDENTIFICADOR DE PROCEDÊNCIA E USO::

- 1 - RECURSOS RECEBIDOS PARA LIVRE UTILIZAÇÃO
- 2 - RECURSOS RECEBIDOS DE OUTRA UNIDADE ORÇAMENTÁRIA DO ORÇAMENTO FISCAL PARA LIVRE UTILIZAÇÃO
- 3 - RECURSOS RECEBIDOS PARA CONTRAPARTIDA
- 4 - RECURSOS RECEBIDOS PARA EMENDAS DA COMISSÃO DE PARTICIPAÇÃO POPULAR
- 5 - RECURSOS RECEBIDOS PARA BENEFÍCIOS PREVISTOS NO ART.39 DA LC 64/2002
- 6 - RECURSOS RECEBIDOS PARA CONTRAPARTIDA DE OPERAÇÃO DE CRÉDITO
- 7 - RECURSOS RECEBIDOS PARA AUXÍLIOS DOENÇA, FUNERAL, ALIMENTAÇÃO, TRANSPORTE E FARDAMENTO
- 8 - RECURSOS RECEBIDOS PARA EMENDAS PARLAMENTARES
- 9 - RECURSOS RECEBIDOS PARA PRECATÓRIOS E SENTENÇAS JUDICIAIS

IAG - IDENTIFICADOR DE AÇÃO GOVERNAMENTAL

- 0 - AÇÃO DE ACOMPANHAMENTO GERAL
- 1 - AÇÃO DE ACOMPANHAMENTO INTENSIVO

RECURSOS ORÇAMENTÁRIO CATEGORIA DE PESSOAL

Exercício:2.016

R\$ 1,00

ÓRGÃO: 1.30.0 - SECRETARIA DE ESTADO DE TRANSPORTES E OBRAS PÚBLICAS - SETOP

UO: 2.14.1 - DEPARTAMENTO DE OBRAS PÚBLICAS DO ESTADO DE MINAS GERAIS - DEOP

ESPECIFICAÇÃO	QTDE.
PESSOAL ATIVO	
ADMINISTRATIVA	164
DIREÇÃO E ASSESSORAMENTO	29
DIREÇÃO SUPERIOR	2
----- SUBTOTAL	----- 195
TOTAL	195

RESUMO

	VALOR	% DE PARTICIPAÇÃO
PESSOAL ATIVO	17.357.008	100,00
TOTAL GERAL	17.357.008	

DEMONSTRATIVO DOS RECURSOS FINANCEIROS

Exercício: 2016

R\$ 1,00

ÓRGÃO: 1.30.0 - SECRETARIA DE ESTADO DE TRANSPORTES E OBRAS PÚBLICAS - SETOP

UO: 2.14.1 - DEPARTAMENTO DE OBRAS PÚBLICAS DO ESTADO DE MINAS GERAIS - DEOP

1. RECEITA PRÓPRIA

CÓDIGO	FONTE CLAS.	ESPECIFICAÇÃO	DESDOBRAMENTO	FONTE	CATEGORIA / SUBCATEGORIA
1000.00.00.00		RECEITAS CORRENTES			22.482.868
1100.00.00.00		RECEITA TRIBUTÁRIA			11.100.000
1120.00.00.00		TAXAS		11.100.000	
1122.00.00.00		TAXAS PELA PRESTAÇÃO DE SERVIÇOS	11.100.000		
1122.69.00.00	60	TAXA DE FISCALIZAÇÃO DE OBRAS PÚBLICAS - DEOP	11.100.000		
1600.00.00.00		RECEITAS DE SERVIÇOS			53.247
1600.01.00.00		SERVIÇOS COMERCIAIS	49.485		
1600.01.02.00	60	SERVIÇOS DE COMERCIALIZAÇÃO DE LIVROS, PERIÓDICOS, MATERIAIS ESCOLAR E PUBLICIDADE	49.485		
1600.13.00.00		SERVIÇOS ADMINISTRATIVOS	3.762		
1600.13.07.00	60	SERVIÇOS DE FOTOCÓPIAS E/OU CÓPIAS HELIOGRÁFICAS	3.762		
1700.00.00.00		TRANSFERÊNCIAS CORRENTES			11.305.547
1760.00.00.00		TRANSFERÊNCIAS DE CONVÊNIOS		11.305.547	
1761.00.00.00		TRANSFERÊNCIA DE CONVÊNIOS DA UNIÃO E DE SUAS ENTIDADES	11.305.547		
1761.01.00.00		TRANSFERENCIAS DE CONVENIOS DA UNIAO PARA SISTEMA UNICO DE SAUDE - SUS	11.305.547		
1761.01.28.00	24	MINISTERIO DA SAUDE / DEPARTAMENTO DE OBRAS PUBLICAS DO ESTADO DE MINAS GERAIS - DEOP	11.305.547		
1900.00.00.00		OUTRAS RECEITAS CORRENTES			24.074
1920.00.00.00		INDENIZAÇÕES E RESTITUIÇÕES		24.074	
1922.00.00.00		RESTITUIÇÕES	24.074		

DEMONSTRATIVO DOS RECURSOS FINANCEIROS

Exercício: 2016

R\$ 1,00

ÓRGÃO: 1.30.0 - SECRETARIA DE ESTADO DE TRANSPORTES E OBRAS PÚBLICAS - SETOP

UO: 2.14.1 - DEPARTAMENTO DE OBRAS PÚBLICAS DO ESTADO DE MINAS GERAIS - DEOP

1. RECEITA PRÓPRIA

CÓDIGO	FONTE CLAS.	ESPECIFICAÇÃO	DESDOBRAMENTO	FONTE	CATEGORIA / SUBCATEGORIA
1922.99.00.00	60	OUTRAS RESTITUIÇÕES	24.074		
2000.00.00.00		RECEITAS DE CAPITAL			61.767.429
2400.00.00.00		TRANSFERÊNCIAS DE CAPITAL			61.767.429
2470.00.00.00		TRANSFERÊNCIAS DE CONVÊNIOS		61.767.429	
2471.00.00.00		TRANSFERÊNCIA DE CONVÊNIO DA UNIÃO E DE SUAS ENTIDADES	61.767.429		
2471.99.00.00		OUTRAS TRANSFERÊNCIAS DE CONVÊNIOS DA UNIÃO	61.767.429		
2471.99.55.00		TRANSFERENCIAS DE CONVENIOS DA UNIAO DESTINADAS A PROGRAMAS DE SEGURANCA PUBLICA	61.767.429		
2471.99.55.09	24	MINISTERIO DA JUSTICA / DEPARTAMENTO DE OBRAS PUBLICAS DO ESTADO DE MINAS GERAIS - DEOP	61.767.429		
7000.00.00.00		RECEITA INTRA-ORÇAMENTÁRIA			1.000
7900.00.00.00		OUTRAS RECEITAS CORRENTES			1.000
7990.00.00.00		RECEITAS DIVERSAS		1.000	
7990.80.00.00		OUTRAS RECEITAS DIVERSAS	1.000		
7990.80.51.00	10	REPASSE DE RECURSOS DO FUNDO ESTADUAL DE SAUDE - FES - LC 141/2012	1.000		
SUBTOTAL 1					84.251.297

DEMONSTRATIVO DOS RECURSOS FINANCEIROS

R\$ 1,00

ÓRGÃO: 1.30.0 - SECRETARIA DE ESTADO DE TRANSPORTES E OBRAS PÚBLICAS - SETOP**UO:** 2.14.1 - DEPARTAMENTO DE OBRAS PÚBLICAS DO ESTADO DE MINAS GERAIS - DEOP

2. REPASSE DE RECURSOS DO TESOURO ESTADUAL	ORDINÁRIO	VINCULADO	TOTAL
<i>DESPESAS DE CAPITAL</i>	0	65.671.479	65.671.479
SUBTOTAL 2	0	65.671.479	65.671.479
3. RECURSOS RECEBIDOS DE ÓRGÃOS/ENTIDADES DO ORÇAMENTO FISCAL			
SUBTOTAL 3			
4. REPASSE A ÓRGÃOS ENTIDADES DO ORÇAMENTO FISCAL			
SUBTOTAL 4			
5. Receita Total (1 + 2 + 3)			149.922.776
6. Receita Disponível (5 - 4)			149.922.776

DEPARTAMENTO DE ESTRADAS DE RODAGEM DO ESTADO DE MINAS GERAIS -
DER/MG

PROGRAMA DE TRABALHO

Exercício: 2 016

RECURSOS DE TODAS AS FONTES

R\$ 1,00

ÓRGÃO: 1.30.0 - SECRETARIA DE ESTADO DE TRANSPORTES E OBRAS PÚBLICAS - SETOP

UO: 2.30.1 - DEPARTAMENTO DE ESTRADAS DE RODAGEM DO ESTADO DE MINAS GERAIS - DER/MG

ESPECIFICAÇÃO	MOD.	IAG	FONTE	IPU	PESSOAL ENCARGOS SOCIAIS	JUROS ENC. DÍVIDA	OUTRAS DESPESAS CORRENTES	INVESTIMENTOS	INVERSÕES FINANCEIRAS	AMORTIZAÇÃO DA DÍVIDA	TOTAL
26											1.170.354.767
26 122											175.744.599
26 122 701											175.744.599
26 122 701 2 002											53.519.557
<i>COORDENAR, IMPLEMENTAR E AVALIAR AS AÇÕES DE PLANEJAMENTO, GESTÃO E FINANÇAS, EXECUTANDO OS SERVIÇOS DE APOIO E SUPORTE TÉCNICO-ADMINISTRATIVO NECESSÁRIOS AO CUMPRIMENTO DAS ATRIBUIÇÕES INSTITUCIONAIS.</i>											
26 122 701 2 002 0001											53.519.557
	90	0	47	1				1.000			1.000
	90	0	60	1			52.655.557	1.000			52.656.557
	91	0	60	1			862.000				862.000
<u>Produto</u>											<u>Meta.</u>
AÇÃO DE APOIO À GESTÃO INSTITUCIONAL REALIZADA											1
26 122 701 2 417											122.225.042
<i>VIABILIZAR A REMUNERAÇÃO DE PESSOAL ATIVO DO ESTADO E PAGAMENTO DOS RESPECTIVOS ENCARGOS SOCIAIS E AUXÍLIOS, CONFERINDO CONDIÇÕES ADEQUADAS AO CUMPRIMENTO DAS ATRIBUIÇÕES INSTITUCIONAIS.</i>											
26 122 701 2 417 0001											122.225.042
	90	0	10	1	94.283.744						94.283.744
	90	0	60	1	15.456.498						15.456.498
	90	0	60	7			385.738				385.738
	91	0	10	1	12.099.062						12.099.062
<u>Produto</u>											<u>Meta.</u>
PESSOA REMUNERADA											1.723
26 782											994.610.168
26 782 067											1.066.084

PROGRAMA DE TRABALHO

Exercício: 2 016

RECURSOS DE TODAS AS FONTES

R\$ 1,00

ÓRGÃO: 1.30.0 - SECRETARIA DE ESTADO DE TRANSPORTES E OBRAS PÚBLICAS - SETOP

UO: 2.30.1 - DEPARTAMENTO DE ESTRADAS DE RODAGEM DO ESTADO DE MINAS GERAIS - DER/MG

ESPECIFICAÇÃO	MOD.	IAG	FONTE	IPU	PESSOAL ENCARGOS SOCIAIS	JUROS ENC. DÍVIDA	OUTRAS DESPESAS CORRENTES	INVESTIMENTOS	INVERSÕES FINANCEIRAS	AMORTIZAÇÃO DA DÍVIDA	TOTAL
26 782 067 4 197 FISCALIZAÇÃO DE CONCESSÕES											1.066.084
<i>FISCALIZAR AS OBRAS E SERVIÇOS REALIZADOS PELA CONCESSIONÁRIA E MONITORAR OS PARÂMETROS DO QUADRO DE INDICADORES DE DESEMPENHO ESTABELECIDOS PELO CONTRATO DE CONCESSÃO, INICIALMENTE SOMENTE PARA A CONCESSÃO DA MG050, PODENDO ABRANGER NOVAS CONCESSÕES.</i>											
26 782 067 4 197 0001 FISCALIZAÇÃO DE CONCESSÕES											1.066.084
	90	0	25	1				1.065.084			1.065.084
	90	0	60	2				1.000			1.000
<u>Produto</u>											<u>Meta.</u>
RELATÓRIO DE ACOMPANHAMENTO ELABORADO											12
26 782 079 ESTRADAS DE MINAS: INFRAESTRUTURA LOGÍSTICA											993.544.084
26 782 079 4 184 CONSTRUÇÃO E ADEQUAÇÃO DE RODOVIAS											312.094.024
<i>AUMENTAR A COMPETITIVIDADE LOGÍSTICA DO ESTADO POR MEIO DA CONSTRUÇÃO OU ADEQUAÇÃO DE CAPACIDADE DE RODOVIAS, SUPERANDO OS PRINCIPAIS GARGALOS DA INFRAESTRUTURA RODOVIÁRIA.</i>											
26 782 079 4 184 0001 CONSTRUÇÃO E ADEQUAÇÃO DE RODOVIAS											312.094.024
	90	1	25	1				269.899.024			269.899.024
	90	1	70	1				42.195.000			42.195.000
<u>Produto</u>											<u>Meta.</u>
QUILÔMETRO PAVIMENTADO OU ADEQUADO											212
26 782 079 4 185 ELABORAÇÃO DE PROJETOS DE ENGENHARIA											18.589.202
<i>GARANTIR PROJETOS DE QUALIDADE DE MANUTENÇÃO, RECUPERAÇÃO, CONSTRUÇÃO E AMPLIAÇÃO DE RODOVIAS E OBRAS DE ARTE ESPECIAIS, CONFORME DEMANDA DE PROGRAMAS DE GOVERNO NAS RODOVIAS SOB JURISDIÇÃO DO DER/MG</i>											
26 782 079 4 185 0001 ELABORAÇÃO DE PROJETOS DE ENGENHARIA											18.589.202
	90	1	25	1				9.589.202			9.589.202
	90	1	70	1				9.000.000			9.000.000
<u>Produto</u>											<u>Meta.</u>
PROJETO EXECUTIVO DE ENGENHARIA CONCLUÍDO											84

PROGRAMA DE TRABALHO

Exercício: 2 016

RECURSOS DE TODAS AS FONTES

R\$ 1,00

ÓRGÃO: 1.30.0 - SECRETARIA DE ESTADO DE TRANSPORTES E OBRAS PÚBLICAS - SETOP

UO: 2.30.1 - DEPARTAMENTO DE ESTRADAS DE RODAGEM DO ESTADO DE MINAS GERAIS - DER/MG

ESPECIFICAÇÃO	MOD.	IAG	FONTE	IPU	PESSOAL ENCARGOS SOCIAIS	JUROS ENC. DÍVIDA	OUTRAS DESPESAS CORRENTES	INVESTIMENTOS	INVERSÕES FINANCEIRAS	AMORTIZAÇÃO DA DÍVIDA	TOTAL
26 782 079 4 186 RECUPERAÇÃO E MANUTENÇÃO DA MALHA VIÁRIA											658.722.610
<i>PLANEJAR, REALIZAR E AVALIAR AS AÇÕES DE INTERVENÇÃO NA MALHA RODOVIÁRIA SOB RESPONSABILIDADE DO ESTADO DE MINAS GERAIS, DE MODO A MANTÊ-LA EM CONDIÇÕES BOAS E SEGURAS.</i>											
26 782 079 4 186 0001 RECUPERAÇÃO E MANUTENÇÃO DA MALHA VIÁRIA											658.722.610
	90	1	25	1				512.699.535			512.699.535
	90	1	51	1				126.225.075			126.225.075
	90	1	60	1			13.492.000	1.000			13.493.000
	90	1	70	1				6.305.000			6.305.000
<u>Produto</u>											
EXTENSÃO DE RODOVIA CONSERVADA											450
<u>Unid. Medida</u>											
QUILÔMETRO											
26 782 079 4 187 OBRAS RODOVIÁRIAS EM PARCERIA											1.000
<i>VIABILIZAR A EXECUÇÃO DE OBRAS RODOVIÁRIAS EM PARCERIA COM OUTROS ÓRGÃOS PÚBLICOS OU PRIVADOS, A FIM DE ATENDER FINALIDADES ESPECÍFICAS E COMPARTILHAR RESPONSABILIDADES E CUSTOS. EM ÚLTIMA INSTÂNCIA, CONTRIBUIR PARA MAIOR AGILIDADE, ECONOMIA E SEGURANÇA NO TRANSPORTE DE PESSOAS E BENS.</i>											
26 782 079 4 187 0001 OBRAS RODOVIÁRIAS EM PARCERIA											1.000
	90	0	60	2				1.000			1.000
<u>Produto</u>											
QUILÔMETRO PAVIMENTADO/MELHORADO											20
<u>Unid. Medida</u>											
QUILÔMETRO											
26 782 079 4 191 CONSTRUÇÃO E REFORMA DE OBRAS DE ARTE ESPECIAIS											4.137.248
<i>PLANEJAR, REALIZAR E AVALIAR AS AÇÕES DE INTERVENÇÃO E/OU CONSTRUÇÃO NAS OBRAS DE ARTE ESPECIAIS NAS RODOVIAS SOB RESPONSABILIDADE DO ESTADO DE MINAS GERAIS, DE MODO A MANTÊ-LAS EM BOAS CONDIÇÕES, SEGURAS E ADEQUADAS AO VOLUME DE TRÁFEGO.</i>											
26 782 079 4 191 0001 CONSTRUÇÃO E REFORMA DE OBRAS DE ARTE ESPECIAIS											4.137.248
	90	1	25	1				4.136.248			4.136.248
	90	1	60	2				1.000			1.000

PROGRAMA DE TRABALHO

Exercício: 2 016

RECURSOS DE TODAS AS FONTES

R\$ 1,00

ÓRGÃO: 1.30.0 - SECRETARIA DE ESTADO DE TRANSPORTES E OBRAS PÚBLICAS - SETOP

UO: 2.30.1 - DEPARTAMENTO DE ESTRADAS DE RODAGEM DO ESTADO DE MINAS GERAIS - DER/MG

ESPECIFICAÇÃO			MOD.	IAG	FONTE	IPU	PESSOAL ENCARGOS SOCIAIS	JUROS ENC. DÍVIDA	OUTRAS DESPESAS CORRENTES	INVESTIMENTOS	INVERSÕES FINANCEIRAS	AMORTIZAÇÃO DA DÍVIDA	TOTAL
<u>Produto</u>	<u>Unid. Medida</u>	<u>Meta.</u>											
OBRA DE ARTE CONSTRUÍDA, REFORMADA OU ALARGADA	UNIDADE	1											
28	ENCARGOS ESPECIAIS												59.031.335
28 846	OUTROS ENCARGOS ESPECIAIS												59.031.335
28 846 702	OBRIGAÇÕES ESPECIAIS												59.031.335
28 846 702 7 004	PRECATÓRIOS E SENTENÇAS JUDICIÁRIAS												59.031.335
<i>ATENDER AO PAGAMENTO DE DESPESAS COM PRECATÓRIOS E REQUISIÇÕES DE PEQUENO VALOR, TENDO EM VISTA A EXECUÇÃO DAS DECISÕES CONDENATÓRIAS TRANSITADAS EM JULGADO PROFERIDAS PELO PODER JUDICIÁRIO CONTRA A FAZENDA PÚBLICA.</i>													
28 846 702 7 004 0001	PRECATÓRIOS E SENTENÇAS JUDICIÁRIAS		90	0	10	9	10.000.000			10.000.000			59.031.335
			90	0	60	9	13.953.863		952.513	24.124.959			20.000.000
													39.031.335
<u>Produto</u>	<u>Unid. Medida</u>	<u>Meta.</u>											
PRECATÓRIO/RPV PAGO	UNIDADE	120											
TOTAL							145.793.167		68.347.808	1.015.245.127			1.229.386.102

RECURSOS FINANCEIROS
FONTE DE RECURSOS E GRUPOS DE DESPESA - FISCAL

Exercício: 2016

R\$ 1,00

ÓRGÃO: 1.30.0 - SECRETARIA DE ESTADO DE TRANSPORTES E OBRAS PÚBLICAS - SETOP

UO: 2.30.1 - DEPARTAMENTO DE ESTRADAS DE RODAGEM DO ESTADO DE MINAS GERAIS - DER/MG

FONTE / GRUPO DESPESA	IPU	IAG	PESSOAL E ENCARGOS SOCIAIS	OUTRAS DESPESAS CORRENTES	INVESTIMENTOS	Total
RECURSOS ORDINÁRIOS	1	0	106.382.806	0	0	106.382.806
	9	0	10.000.000	0	10.000.000	20.000.000
	Total		116.382.806	0	10.000.000	126.382.806
OPERAÇÕES DE CRÉDITO CONTRATUAIS	1	0	0	0	1.065.084	1.065.084
		1	0	0	796.324.009	796.324.009
	Total		0	0	797.389.093	797.389.093
ALIENAÇÃO DE BENS DE ENTIDADES ESTADUAIS	1	0	0	0	1.000	1.000
	Total		0	0	1.000	1.000
CONTRIBUIÇÃO DE INTERVENÇÃO NO DOMÍNIO ECONÔMICO/COMBUSTÍVEIS-CIDE	1	1	0	0	126.225.075	126.225.075
	Total		0	0	126.225.075	126.225.075
RECURSOS DIRETAMENTE ARRECADADOS	1	0	15.456.498	53.517.557	1.000	68.975.055
		1	0	13.492.000	1.000	13.493.000
	2	0	0	0	2.000	2.000
		1	0	0	1.000	1.000

RECURSOS FINANCEIROS
FONTE DE RECURSOS E GRUPOS DE DESPESA - FISCAL

Exercício: 2016

R\$ 1,00

ÓRGÃO: 1.30.0 - SECRETARIA DE ESTADO DE TRANSPORTES E OBRAS PÚBLICAS - SETOP

UO: 2.30.1 - DEPARTAMENTO DE ESTRADAS DE RODAGEM DO ESTADO DE MINAS GERAIS - DER/MG

			PESSOAL E ENCARGOS SOCIAIS	OUTRAS DESPESAS CORRENTES	INVESTIMENTOS	Total
RECURSOS DIRETAMENTE ARRECADADOS	7	0	0	385.738	0	385.738
	9	0	13.953.863	952.513	24.124.959	39.031.335
	Total		29.410.361	68.347.808	24.129.959	121.888.128
CONVÊNIOS COM OS ESTADOS, O DISTRITO FEDERAL, OS MUNICÍPIOS, AS INSTITUIÇÕES PRIVADAS E OS ORGANISMOS DO EXTERIOR	1	1	0	0	57.500.000	57.500.000
	Total		0	0	57.500.000	57.500.000
Total			145.793.167	68.347.808	1.015.245.127	1.229.386.102

IPU - IDENTIFICADOR DE PROCEDÊNCIA E USO::

- 1 - RECURSOS RECEBIDOS PARA LIVRE UTILIZAÇÃO
- 2 - RECURSOS RECEBIDOS DE OUTRA UNIDADE ORÇAMENTÁRIA DO ORÇAMENTO FISCAL PARA LIVRE UTILIZAÇÃO
- 3 - RECURSOS RECEBIDOS PARA CONTRAPARTIDA
- 4 - RECURSOS RECEBIDOS PARA EMENDAS DA COMISSÃO DE PARTICIPAÇÃO POPULAR
- 5 - RECURSOS RECEBIDOS PARA BENEFÍCIOS PREVISTOS NO ART.39 DA LC 64/2002
- 6 - RECURSOS RECEBIDOS PARA CONTRAPARTIDA DE OPERAÇÃO DE CRÉDITO
- 7 - RECURSOS RECEBIDOS PARA AUXÍLIOS DOENÇA, FUNERAL, ALIMENTAÇÃO, TRANSPORTE E FARDAMENTO
- 8 - RECURSOS RECEBIDOS PARA EMENDAS PARLAMENTARES
- 9 - RECURSOS RECEBIDOS PARA PRECATÓRIOS E SENTENÇAS JUDICIAIS

IAG - IDENTIFICADOR DE AÇÃO GOVERNAMENTAL

- 0 - AÇÃO DE ACOMPANHAMENTO GERAL
- 1 - AÇÃO DE ACOMPANHAMENTO INTENSIVO

RECURSOS ORÇAMENTÁRIO CATEGORIA DE PESSOAL

Exercício:2.016

R\$ 1,00

ÓRGÃO: 1.30.0 - SECRETARIA DE ESTADO DE TRANSPORTES E OBRAS PÚBLICAS - SETOP

UO: 2.30.1 - DEPARTAMENTO DE ESTRADAS DE RODAGEM DO ESTADO DE MINAS GERAIS - DER/MG

ESPECIFICAÇÃO	QTDE.
PESSOAL ATIVO	
ADMINISTRATIVA	417
DIREÇÃO E ASSESSORAMENTO	318
DIREÇÃO SUPERIOR	1
ESPECIALIZADA	90
OUTRAS	895
TÉCNICA	2
----- SUBTOTAL	----- 1.723
TOTAL	1.723

RESUMO

	VALOR	% DE PARTICIPAÇÃO
PESSOAL ATIVO	121.839.304	100,00
TOTAL GERAL	121.839.304	

DEMONSTRATIVO DOS RECURSOS FINANCEIROS

Exercício: 2016

R\$ 1,00

ÓRGÃO: 1.30.0 - SECRETARIA DE ESTADO DE TRANSPORTES E OBRAS PÚBLICAS - SETOP

UO: 2.30.1 - DEPARTAMENTO DE ESTRADAS DE RODAGEM DO ESTADO DE MINAS GERAIS - DER/MG

1. RECEITA PRÓPRIA

CÓDIGO	FONTE CLAS.	ESPECIFICAÇÃO	DESDOBRAMENTO	FONTE	CATEGORIA / SUBCATEGORIA
1000.00.00.00		RECEITAS CORRENTES			121.883.129
1100.00.00.00		RECEITA TRIBUTÁRIA			116.622.404
1120.00.00.00		TAXAS		116.622.404	
1122.00.00.00		TAXAS PELA PRESTAÇÃO DE SERVIÇOS	116.622.404		
1122.60.00.00		TAXA DE EXPEDIENTE	3.529.368		
1122.60.04.00	60	TAXA DE UTILIZAÇÃO DE VIA - DER	186.771		
1122.60.05.00	60	TAXA DE EXPEDIENTE - DER	1.550.450		
1122.60.06.00	60	TAXA DE PUBLICAÇÃO - CONCESSIONÁRIOS DE TRANSPORTE COLETIVO	89.158		
1122.60.12.00	60	TAXA DE EXPEDIENTE TRANSPORTE COLETIVO INTERMUNICIPAL - NOTIFICAÇÃO	827.571		
1122.60.13.00	60	TAXA DE EXPEDIENTE TRANSPORTE COLETIVO METROPOLITANO - NOTIFICAÇÃO	875.418		
1122.62.00.00	60	TAXA DE GERENCIAMENTO DO SISTEMA TRANSPORTE RODOVIÁRIO INTERMUNICIPAL - DER	28.718.151		
1122.64.00.00	60	TAXA DE GERENCIAMENTO OPERACIONAL - DER - PORTARIA 1.492/99	110		
1122.65.00.00	60	TAXA DE GERENCIAMENTO DE CONSTRUÇÃO DE RODOVIAS, PROJETOS E OBRAS - DER	55.882.603		
1122.68.00.00	60	TAXA DE GERENCIAMENTO DE TRANSPORTE COLETIVO METROPOLITANO - DER	28.492.172		
1600.00.00.00		RECEITAS DE SERVIÇOS			14.166
1600.01.00.00		SERVIÇOS COMERCIAIS	8.891		
1600.01.02.00	60	SERVIÇOS DE COMERCIALIZAÇÃO DE LIVROS, PERIÓDICOS, MATERIAIS ESCOLAR E PUBLICIDADE	8.891		
1600.20.00.00	60	SERVIÇOS DE CONSULTORIA, ASSISTÊNCIA TÉCNICA E ANÁLISE DE PROJETOS	3.765		

DEMONSTRATIVO DOS RECURSOS FINANCEIROS

Exercício: 2016

R\$ 1,00

ÓRGÃO: 1.30.0 - SECRETARIA DE ESTADO DE TRANSPORTES E OBRAS PÚBLICAS - SETOP

UO: 2.30.1 - DEPARTAMENTO DE ESTRADAS DE RODAGEM DO ESTADO DE MINAS GERAIS - DER/MG

1. RECEITA PRÓPRIA

CÓDIGO	FONTE CLAS.	ESPECIFICAÇÃO	DESDOBRAMENTO	FONTE	CATEGORIA / SUBCATEGORIA
1600.99.00.00	60	OUTROS SERVIÇOS	1.510		
1900.00.00.00		OUTRAS RECEITAS CORRENTES			5.246.559
1910.00.00.00		MULTAS E JUROS DE MORA		4.392.344	
1911.00.00.00		MULTAS E JUROS DE MORA DOS TRIBUTOS	1.835.028		
1911.10.00.00		MULTAS E JUROS DE MORA DE OUTRAS TAXAS	1.835.028		
1911.10.14.00	60	MULTA E JUROS DE MORA SOBRE TAXA DE EXPEDIENTE TRANSPORTE COLETIVO INTERMUNICIPAL - NOTIFICAÇÃO	560.312		
1911.10.15.00	60	MULTA E JUROS DE MORA SOBRE TAXA DE EXPEDIENTE TRANSPORTE COLETIVO METROPOLITANO - NOTIFICAÇÃO	1.274.716		
1918.00.00.00		MULTAS E JUROS DE MORA DE OUTRAS RECEITAS	400		
1918.99.00.00	60	OUTRAS MULTAS E JUROS DE MORA	400		
1919.00.00.00		MULTAS DE OUTRAS ORIGENS	2.556.916		
1919.99.00.00	60	OUTRAS MULTAS	2.556.916		
1920.00.00.00		INDENIZAÇÕES E RESTITUIÇÕES		93.957	
1921.00.00.00		INDENIZAÇÕES	16.895		
1921.99.00.00	60	OUTRAS INDENIZAÇÕES	16.895		
1922.00.00.00		RESTITUIÇÕES	77.062		
1922.99.00.00	60	OUTRAS RESTITUIÇÕES	77.062		
1930.00.00.00		RECEITA DA DÍVIDA ATIVA		236.135	
1931.00.00.00		RECEITA DA DÍVIDA ATIVA TRIBUTÁRIA	236.135		

DEMONSTRATIVO DOS RECURSOS FINANCEIROS

Exercício: 2016

R\$ 1,00

ÓRGÃO: 1.30.0 - SECRETARIA DE ESTADO DE TRANSPORTES E OBRAS PÚBLICAS - SETOP

UO: 2.30.1 - DEPARTAMENTO DE ESTRADAS DE RODAGEM DO ESTADO DE MINAS GERAIS - DER/MG

1. RECEITA PRÓPRIA

CÓDIGO	FONTE CLAS.	ESPECIFICAÇÃO	DESDOBRAMENTO	FONTE	CATEGORIA / SUBCATEGORIA
1931.19.00.00	60	RECEITA DA DÍVIDA ATIVA TRIBUTÁRIA DE OUTRAS TAXAS	236.135		
1990.00.00.00		RECEITAS DIVERSAS		524.123	
1990.99.00.00	60	OUTRAS RECEITAS	524.123		
2000.00.00.00		RECEITAS DE CAPITAL			59.384.775
2200.00.00.00		ALIENAÇÃO DE BENS			1.884.775
2210.00.00.00		ALIENAÇÃO DE BENS MÓVEIS		1.884.775	
2219.00.00.00		ALIENAÇÃO DE OUTROS BENS MÓVEIS	1.884.775		
2219.99.00.00	47	OUTRAS ALIENAÇÕES DE BENS MÓVEIS	1.884.775		
2400.00.00.00		TRANSFERÊNCIAS DE CAPITAL			57.500.000
2470.00.00.00		TRANSFERÊNCIAS DE CONVÊNIOS		57.500.000	
2472.00.00.00		TRANSFERÊNCIA DE CONVÊNIO DOS ESTADOS E DO DISTRITO FEDERAL E DE SUAS ENTIDADES	57.500.000		
2472.05.00.00		TRANSFERÊNCIAS DE CONVÊNIOS DOS ESTADOS DESTINADOS À PROGRAMAS DE INFRA-ESTRUTURA EM TRANSPORTES	57.500.000		
2472.05.01.00	70	COMPANHIA DE DESENVOLVIMENTO ECONÔMICO DE MINAS GERAIS - CODEMIG / DEPARTAMENTO DE ESTRADAS DE RODAGEM DO ESTADO DE MINAS GERAIS	57.500.000		
7000.00.00.00		RECEITA INTRA-ORÇAMENTÁRIA			6.940
7900.00.00.00		OUTRAS RECEITAS CORRENTES			6.940
7990.00.00.00		RECEITAS DIVERSAS		6.940	
7990.99.00.00	60	OUTRAS RECEITAS	6.940		

DEMONSTRATIVO DOS RECURSOS FINANCEIROS

Exercício: 2016

R\$ 1,00

ÓRGÃO: 1.30.0 - SECRETARIA DE ESTADO DE TRANSPORTES E OBRAS PÚBLICAS - SETOP

UO: 2.30.1 - DEPARTAMENTO DE ESTRADAS DE RODAGEM DO ESTADO DE MINAS GERAIS - DER/MG

SUBTOTAL 1

181.274.844

DEMONSTRATIVO DOS RECURSOS FINANCEIROS

R\$ 1,00

ÓRGÃO: 1.30.0 - SECRETARIA DE ESTADO DE TRANSPORTES E OBRAS PÚBLICAS - SETOP

UO: 2.30.1 - DEPARTAMENTO DE ESTRADAS DE RODAGEM DO ESTADO DE MINAS GERAIS - DER/MG

2. REPASSE DE RECURSOS DO TESOUREO ESTADUAL	ORDINÁRIO	VINCULADO	TOTAL
<i>DESPESAS DE CAPITAL</i>	10.000.000	923.614.168	933.614.168
<i>DESPESAS CORRENTES</i>	116.382.806	0	116.382.806
SUBTOTAL 2	126.382.806	923.614.168	1.049.996.974
3. RECURSOS RECEBIDOS DE ÓRGÃOS/ENTIDADES DO ORÇAMENTO FISCAL			TOTAL
<i>FUNDO ESTADUAL DE DESENVOLVIMENTO DE TRANSPORTES</i>			1.000
SUBTOTAL 3			1.000
4. REPASSE A ÓRGÃOS ENTIDADES DO ORÇAMENTO FISCAL			
SUBTOTAL 4			
5. Receita Total (1 + 2 + 3)			1.231.272.818
6. Receita Disponível (5 - 4)			1.231.272.818

FUNDO ESTADUAL DE DESENVOLVIMENTO DE TRANSPORTES - FUNTRANS

PROGRAMA DE TRABALHO

Exercício: 2 016

RECURSOS DE TODAS AS FONTES

R\$ 1,00

ÓRGÃO: 1.30.0 - SECRETARIA DE ESTADO DE TRANSPORTES E OBRAS PÚBLICAS - SETOP

UO: 4.38.1 - FUNDO ESTADUAL DE DESENVOLVIMENTO DE TRANSPORTES - FUNTRANS

ESPECIFICAÇÃO	MOD.	IAG	FONTE	IPU	PESSOAL ENCARGOS SOCIAIS	JUROS ENC. DÍVIDA	OUTRAS DESPESAS CORRENTES	INVESTIMENTOS	INVERSÕES FINANCEIRAS	AMORTIZAÇÃO DA DÍVIDA	TOTAL
26											124.391.944
26 125											62.659.164
26 125 084											62.659.164
26 125 084 4 194											62.659.164
<i>CONTROLAR O PESO DE CARGAS CONFORME OS LIMITES LEGAIS DO CONSELHO NACIONAL DE TRÂNSITO - CONTRAN COMPATÍVEIS COM AS RODOVIAS SOB JURISDIÇÃO DO DEPARTAMENTO DE ESTRADAS DE RODAGEM - DER/MG.</i>											
26 125 084 4 194 0001											62.659.164
	90	0	25	1				61.018.964			61.018.964
	90	0	54	1				730.157			730.157
	90	0	60	1				910.043			910.043
<u>Produto</u>											<u>Meta.</u>
PRAÇA DE PESAGEM EM OPERAÇÃO											126
26 129											5.037.270
26 129 701											5.037.270
26 129 701 2 029											5.037.270
<i>ADMINISTRAR E OPERACIONALIZAR A ARRECADAÇÃO DO FUNDO, PERMITINDO CUSTEAR DESPESAS DE EMISSÃO DE MULTAS, ENVELOPAMENTO, NOTIFICAÇÕES, CORREIO E ÀS ESSENCIAIS À SUA BOA OPERACIONALIZAÇÃO E VALIDAÇÃO DO PROCESSO ARRECADATÓRIO.</i>											
26 129 701 2 029 0001											5.037.270
	90	0	83	1			5.037.270				5.037.270
<u>Produto</u>											<u>Meta.</u>
FUNDO OPERACIONALIZADO											1
26 131											300.000
26 131 084											300.000
26 131 084 4 196											300.000
<i>ORIENTAR, EDUCAR, CAPACITAR E INSTRUMENTALIZAR A POPULAÇÃO, DENTRO DAS DIRETRIZES DA POLÍTICA NACIONAL DE TRÂNSITO, PARA ATUAR COM COMPORTAMENTO SEGURO NO TRÂNSITO.</i>											

PROGRAMA DE TRABALHO

Exercício: 2 016

RECURSOS DE TODAS AS FONTES

R\$ 1,00

ÓRGÃO: 1.30.0 - SECRETARIA DE ESTADO DE TRANSPORTES E OBRAS PÚBLICAS - SETOP

UO: 4.38.1 - FUNDO ESTADUAL DE DESENVOLVIMENTO DE TRANSPORTES - FUNTRANS

ESPECIFICAÇÃO	MOD.	IAG	FONTE	IPU	PESSOAL ENCARGOS SOCIAIS	JUROS ENC. DÍVIDA	OUTRAS DESPESAS CORRENTES	INVESTIMENTOS	INVERSÕES FINANCEIRAS	AMORTIZAÇÃO DA DÍVIDA	TOTAL
26 131 084 4 196 0001 EDUCAÇÃO PARA O TRÂNSITO	90	0	83	1			299.000	1.000			300.000
<u>Produto</u>											<u>Meta.</u>
PESSOA ORIENTADA / CAPACITADA											120.000
26 782											50.993.329
26 782 084											50.993.329
26 782 084 4 192											1.640.198
<i>MELHORAR A SEGURANÇA NAS RODOVIAS POR MEIO DA REALIZAÇÃO DE OPERAÇÕES DE FISCALIZAÇÃO, CONTROLE E MONITORAMENTO DO TRANSPORTE COLETIVO METROPOLITANO E INTERMUNICIPAL, VEÍCULOS FRETADOS E TRÂNSITO NAS RODOVIAS SOB CIRCUNSCRIÇÃO DO DER/MG.</i>											
26 782 084 4 192 0001 DIAGNÓSTICO E FISCALIZAÇÃO DE TRANSPORTE E TRÂNSITO	90	0	54	1				730.156			1.640.198
	90	0	60	1				910.042			910.042
<u>Produto</u>											<u>Meta.</u>
PLANO OPERACIONAL REALIZADO											1
26 782 084 4 193											4.944.128
<i>MELHORAR AS CONDIÇÕES DE OPERAÇÃO DO TRÂNSITO NAS RODOVIAS ESTADUAIS COM FOCO NA SEGURANÇA E NA COMODIDADE DO USUÁRIO.</i>											
26 782 084 4 193 0001 SERVIÇO DE ATENDIMENTO INTEGRADO AO USUÁRIO	90	0	25	1				3.306.930			4.944.128
	90	0	54	1				730.156			730.156
	90	0	60	1				907.042			907.042
<u>Produto</u>											<u>Meta.</u>
RODOVIA COM COBERTURA DE ATENDIMENTO INTEGRADO											1.178

PROGRAMA DE TRABALHO

Exercício: 2 016

RECURSOS DE TODAS AS FONTES

R\$ 1,00

ÓRGÃO: 1.30.0 - SECRETARIA DE ESTADO DE TRANSPORTES E OBRAS PÚBLICAS - SETOP

UO: 4.38.1 - FUNDO ESTADUAL DE DESENVOLVIMENTO DE TRANSPORTES - FUNTRANS

ESPECIFICAÇÃO	MOD.	IAG	FONTE	IPU	PESSOAL ENCARGOS SOCIAIS	JUROS ENC. DÍVIDA	OUTRAS DESPESAS CORRENTES	INVESTIMENTOS	INVERSÕES FINANCEIRAS	AMORTIZAÇÃO DA DÍVIDA	TOTAL
26 782 084 4 195 CONTROLE DE VELOCIDADE											44.409.003
<i>FISCALIZAR E CONTROLAR A VELOCIDADE DE DESLOCAMENTO DOS VEÍCULOS CONFORME OS LIMITES DE SEGURANÇA ESTABELECIDOS E SINALIZADOS NAS RODOVIAS ESTADUAIS E FEDERAIS DELEGADAS.</i>											
26 782 084 4 195 0001 CONTROLE DE VELOCIDADE											44.409.003
	90	0	25	1				42.768.805			42.768.805
	90	0	54	1				730.156			730.156
	90	0	60	1				910.042			910.042
<u>Produto</u>											
PONTO MONITORADO POR RADAR											392
<u>Unid. Medida</u>											
UNIDADE											
26 845 OUTRAS TRANSFERÊNCIAS											5.402.181
26 845 702 OBRIGAÇÕES ESPECIAIS											5.402.181
26 845 702 7 013 TRANSFERÊNCIAS AO FUNSET											5.402.181
<i>VIABILIZAR A TRANSFERÊNCIA DE VALORES CONFORME DETERMINA O CÓDIGO DE TRÂNSITO BRASILEIRO</i>											
26 845 702 7 013 0001 TRANSFERÊNCIAS AO FUNSET											5.402.181
	20	0	83	1			5.402.181				5.402.181
<u>Produto</u>											
VALOR TRANSFERIDO											6.000
<u>Unid. Medida</u>											
R\$ MIL											
TOTAL							10.738.451	113.653.493			124.391.944

**RECURSOS FINANCEIROS
FONTE DE RECURSOS E GRUPOS DE DESPESA - FISCAL**

Exercício: 2016

R\$ 1,00

ÓRGÃO: 1.30.0 - SECRETARIA DE ESTADO DE TRANSPORTES E OBRAS PÚBLICAS - SETOP

UO: 4.38.1 - FUNDO ESTADUAL DE DESENVOLVIMENTO DE TRANSPORTES - FUNTRANS

FONTE / GRUPO DESPESA	IPU	IAG	OUTRAS DESPESAS CORRENTES	INVESTIMENTOS	Total
OPERAÇÕES DE CRÉDITO CONTRATUAIS	1	0	0	107.094.699	107.094.699
	Total		0	107.094.699	107.094.699
TAXA DE LICENCIAMENTO DA FAIXA DE DOMÍNIO DAS RODOVIAS	1	0	0	2.920.625	2.920.625
	Total		0	2.920.625	2.920.625
RECURSOS DIRETAMENTE ARRECADADOS	1	0	0	3.637.169	3.637.169
	Total		0	3.637.169	3.637.169
NOTIFICACAO DE INFRACAO DE TRANSITO e FUNTRANS	1	0	10.738.451	1.000	10.739.451
	Total		10.738.451	1.000	10.739.451
Total			10.738.451	113.653.493	124.391.944

IPU - IDENTIFICADOR DE PROCEDÊNCIA E USO::

- 1 - RECURSOS RECEBIDOS PARA LIVRE UTILIZAÇÃO
- 2 - RECURSOS RECEBIDOS DE OUTRA UNIDADE ORÇAMENTÁRIA DO ORÇAMENTO FISCAL PARA LIVRE UTILIZAÇÃO
- 3 - RECURSOS RECEBIDOS PARA CONTRAPARTIDA
- 4 - RECURSOS RECEBIDOS PARA EMENDAS DA COMISSÃO DE PARTICIPAÇÃO POPULAR
- 5 - RECURSOS RECEBIDOS PARA BENEFÍCIOS PREVISTOS NO ART.39 DA LC 64/2002
- 6 - RECURSOS RECEBIDOS PARA CONTRAPARTIDA DE OPERAÇÃO DE CRÉDITO
- 7 - RECURSOS RECEBIDOS PARA AUXÍLIOS DOENÇA, FUNERAL, ALIMENTAÇÃO, TRANSPORTE E FARDAMENTO
- 8 - RECURSOS RECEBIDOS PARA EMENDAS PARLAMENTARES
- 9 - RECURSOS RECEBIDOS PARA PRECATÓRIOS E SENTENÇAS JUDICIAIS

IAG - IDENTIFICADOR DE AÇÃO GOVERNAMENTAL

- 0 - AÇÃO DE ACOMPANHAMENTO GERAL
- 1 - AÇÃO DE ACOMPANHAMENTO INTENSIVO

DEMONSTRATIVO DOS RECURSOS FINANCEIROS

Exercício: 2016

R\$ 1,00

ÓRGÃO: 1.30.0 - SECRETARIA DE ESTADO DE TRANSPORTES E OBRAS PÚBLICAS - SETOP

UO: 4.38.1 - FUNDO ESTADUAL DE DESENVOLVIMENTO DE TRANSPORTES - FUNTRANS

1. RECEITA PRÓPRIA

CÓDIGO	FONTE CLAS.	ESPECIFICAÇÃO	DESDOBRAMENTO	FONTE	CATEGORIA / SUBCATEGORIA
1000.00.00.00		RECEITAS CORRENTES			171.004.292
1100.00.00.00		RECEITA TRIBUTÁRIA			2.882.113
1120.00.00.00		TAXAS		2.882.113	
1121.00.00.00		TAXAS PELO EXERCÍCIO DO PODER DE POLÍCIA	2.882.113		
1121.09.00.00	54	TAXA DE LICENCIAMENTO PARA USO OU OCUPAÇÃO DA FAIXA DE DOMÍNIO DAS RODOVIAS - TFDR	2.882.113		
1300.00.00.00		RECEITA PATRIMONIAL			59.771.838
1330.00.00.00		RECEITA DE CONCESSÕES E PERMISSÕES		59.771.838	
1331.00.00.00		RECEITA DE CONCESSÕES E PERMISSÕES - SERVIÇOS	59.771.838		
1331.01.00.00		RECEITA DE CONCESSÕES E PERMISSÕES - SERVIÇOS DE TRANSPORTE	59.771.838		
1331.01.03.00	60	RECEITA DE OUTORGA DOS SERVIÇOS DE TRANSPORTE METROPOLITANO - LEI 13.452 - FUNTRANS	59.771.838		
1900.00.00.00		OUTRAS RECEITAS CORRENTES			108.350.341
1910.00.00.00		MULTAS E JUROS DE MORA		108.043.615	
1919.00.00.00		MULTAS DE OUTRAS ORIGENS	108.043.615		
1919.15.00.00		MULTAS PREVISTAS NA LEGISLAÇÃO DE TRÂNSITO - LEI FEDERAL Nº 9503/97	108.043.615		
1919.15.02.00	83	COTA-PARTE DO DEPARTAMENTO DE ESTRADAS DE RODAGEM DO ESTADO DE MINAS GERAIS - DER - NOTIFICAÇÃO DE TRÂNSITO	102.641.434		
1919.15.03.00	83	COTA-PARTE FUNSET - NOTIFICAÇÕES DE TRÂNSITO	5.402.181		
1930.00.00.00		RECEITA DA DÍVIDA ATIVA		39.632	
1931.00.00.00		RECEITA DA DÍVIDA ATIVA TRIBUTÁRIA	39.632		

DEMONSTRATIVO DOS RECURSOS FINANCEIROS

Exercício: 2016

R\$ 1,00

ÓRGÃO: 1.30.0 - SECRETARIA DE ESTADO DE TRANSPORTES E OBRAS PÚBLICAS - SETOP

UO: 4.38.1 - FUNDO ESTADUAL DE DESENVOLVIMENTO DE TRANSPORTES - FUNTRANS

1. RECEITA PRÓPRIA

CÓDIGO	FONTE CLAS.	ESPECIFICAÇÃO	DESDOBRAMENTO	FONTE	CATEGORIA / SUBCATEGORIA
1931.19.00.00	54	RECEITA DA DÍVIDA ATIVA TRIBUTÁRIA DE OUTRAS TAXAS	39.632		
1990.00.00.00		RECEITAS DIVERSAS		267.094	
1990.80.00.00		OUTRAS RECEITAS DIVERSAS	267.094		
1990.80.03.00	60	RECEITA DE CONCESSÃO DE TRANSPORTE INTERMUNICIPAL - LEI 13.452 - FUNTRANS	267.094		
SUBTOTAL 1					171.004.292

DEMONSTRATIVO DOS RECURSOS FINANCEIROS

R\$ 1,00

ÓRGÃO: 1.30.0 - SECRETARIA DE ESTADO DE TRANSPORTES E OBRAS PÚBLICAS - SETOP

UO: 4.38.1 - FUNDO ESTADUAL DE DESENVOLVIMENTO DE TRANSPORTES - FUNTRANS

2. REPASSE DE RECURSOS DO TESOUREO ESTADUAL	ORDINÁRIO	VINCULADO	TOTAL
<i>DESPESAS DE CAPITAL</i>	0	107.094.699	107.094.699
SUBTOTAL 2	0	107.094.699	107.094.699
3. RECURSOS RECEBIDOS DE ÓRGÃOS/ENTIDADES DO ORÇAMENTO FISCAL			
SUBTOTAL 3			
4. REPASSE A ÓRGÃOS ENTIDADES DO ORÇAMENTO FISCAL			TOTAL
<i>EGE SEC.FAZENDA-ENCARGOS DIVERSOS</i>			500.000
<i>DEPARTAMENTO DE ESTRADAS DE RODAGEM DO ESTADO DE MINAS GERAIS</i>			1.000
<i>POLÍCIA MILITAR DO ESTADO DE MINAS GERAIS</i>			10.000.000
<i>SECRETARIA DE ESTADO DE FAZENDA</i>			1.120
SUBTOTAL 4			10.502.120
5. Receita Total (1 + 2 + 3)			278.098.991
6. Receita Disponível (5 - 4)			267.596.871

ESCOLA DE SAUDE PUBLICA DO ESTADO DE MINAS GERAIS - ESP-MG

PROGRAMA DE TRABALHO

Exercício: 2 016

RECURSOS DE TODAS AS FONTES

R\$ 1,00

ÓRGÃO: 1.32.0 - SECRETARIA DE ESTADO DE SAÚDE - SES

UO: 1.54.1 - ESCOLA DE SAUDE PUBLICA DO ESTADO DE MINAS GERAIS - ESP-MG

ESPECIFICAÇÃO	MOD.	IAG	FONTE	IPU	PESSOAL ENCARGOS SOCIAIS	JUROS ENC. DÍVIDA	OUTRAS DESPESAS CORRENTES	INVESTIMENTOS	INVERSÕES FINANCEIRAS	AMORTIZAÇÃO DA DÍVIDA	TOTAL
10 SAÚDE											51.497.191
10 122 ADMINISTRAÇÃO GERAL											15.916.346
10 122 701 APOIO À ADMINISTRAÇÃO PÚBLICA											15.916.346
10 122 701 2 002 PLANEJAMENTO, GESTÃO E FINANÇAS											8.403.135
<i>COORDENAR, IMPLEMENTAR E AVALIAR AS AÇÕES DE PLANEJAMENTO, GESTÃO E FINANÇAS, EXECUTANDO OS SERVIÇOS DE APOIO E SUPORTE TÉCNICO-ADMINISTRATIVO NECESSÁRIOS AO CUMPRIMENTO DAS ATRIBUIÇÕES INSTITUCIONAIS.</i>											
10 122 701 2 002 0001 PLANEJAMENTO, GESTÃO E FINANÇAS											8.403.135
	90	0	10	1			5.308.135	2.850.000			8.158.135
	90	0	60	1			70.000				70.000
	91	0	10	1			175.000				175.000
<u>Produto</u>											<u>Meta.</u>
AÇÃO DE APOIO À GESTÃO INSTITUCIONAL REALIZADA											1
10 122 701 2 417 REMUNERAÇÃO DE PESSOAL ATIVO E ENCARGOS SOCIAIS											7.513.211
<i>VIABILIZAR A REMUNERAÇÃO DE PESSOAL ATIVO DO ESTADO E PAGAMENTO DOS RESPECTIVOS ENCARGOS SOCIAIS E AUXÍLIOS, CONFERINDO CONDIÇÕES ADEQUADAS AO CUMPRIMENTO DAS ATRIBUIÇÕES INSTITUCIONAIS.</i>											
10 122 701 2 417 0001 REMUNERAÇÃO DE PESSOAL ATIVO E ENCARGOS SOCIAIS											7.513.211
	90	0	10	1	6.416.596						6.416.596
	90	0	60	1			1.000				1.000
	91	0	10	1	1.095.615						1.095.615
<u>Produto</u>											<u>Meta.</u>
PESSOA REMUNERADA											134
10 128 FORMAÇÃO DE RECURSOS HUMANOS											35.550.845
10 128 141 DESENVOLVIMENTO DE AÇÕES DE EDUCAÇÃO E PESQUISA PARA O SISTEMA ÚNICO DE SAÚDE											35.550.845

PROGRAMA DE TRABALHO

Exercício: 2 016

RECURSOS DE TODAS AS FONTES

R\$ 1,00

ÓRGÃO: 1.32.0 - SECRETARIA DE ESTADO DE SAÚDE - SES

UO: 1.54.1 - ESCOLA DE SAUDE PUBLICA DO ESTADO DE MINAS GERAIS - ESP-MG

ESPECIFICAÇÃO				MOD.	IAG	FUNTE	IPU	PESSOAL ENCARGOS SOCIAIS	JUROS ENC. DÍVIDA	OUTRAS DESPESAS CORRENTES	INVESTIMENTOS	INVERSÕES FINANCEIRAS	AMORTIZAÇÃO DA DÍVIDA	TOTAL
10 128 141 2 077	AÇÕES EDUCACIONAIS NA ÁREA DA SAÚDE													16.502.946
<i>CONTRIBUIR PARA A FORMULAÇÃO E IMPLEMENTAÇÃO DAS POLÍTICAS RELATIVAS À FORMAÇÃO, AO DESENVOLVIMENTO PROFISSIONAL E À EDUCAÇÃO PERMANENTE DOS PROFISSIONAIS ATUANTES NO SISTEMA ÚNICO DE SAÚDE, EM MINAS GERAIS.</i>														
10 128 141 2 077 0001	AÇÕES EDUCACIONAIS NA ÁREA DA SAÚDE													16.502.946
				90	0	10	1			15.832.338				15.832.338
				90	0	60	1			40.169				40.169
				91	0	10	1			630.439				630.439
<u>Produto</u>	<u>Unid.</u>	<u>Medida</u>	<u>Meta.</u>											
PROFISSIONAL PARTICIPANTE DE AÇÃO DE CAPACITAÇÃO		PARTICIPANTE	12.500											
10 128 141 4 628	EDUCAÇÃO PERMANENTE DOS PROFISSIONAIS DA ATENÇÃO PRIMÁRIA EM SAÚDE													19.047.899
<i>PROMOVER A EDUCAÇÃO PERMANENTE DOS PROFISSIONAIS DA ATENÇÃO PRIMÁRIA EM SAÚDE, EM ESPECIAL DOS MÉDICOS DA FAMÍLIA, COM ÊNFASE NO APERFEIÇOAMENTO DAS PRÁTICAS CLÍNICAS E APRIMORAMENTO DO PROCESSO DE TRABALHO EM SAÚDE, CONTRIBUINDO PARA A MELHORIA DA QUALIDADE DA ATENÇÃO.</i>														
10 128 141 4 628 0001	EDUCAÇÃO PERMANENTE DOS PROFISSIONAIS DA ATENÇÃO PRIMÁRIA EM SAÚDE													19.047.899
				90	0	10	1			18.965.000				18.965.000
				90	0	60	1			10.000				10.000
				91	0	10	1			72.899				72.899
<u>Produto</u>	<u>Unid.</u>	<u>Medida</u>	<u>Meta.</u>											
GRUPO DE APERFEIÇOAMENTO DA PRÁTICA MANTIDO		GRUPO	261											
10 571	DESENVOLVIMENTO CIENTÍFICO													30.000
10 571 141	DESENVOLVIMENTO DE AÇÕES DE EDUCAÇÃO E PESQUISA PARA O SISTEMA ÚNICO DE SAÚDE													30.000
10 571 141 4 324	PRODUÇÃO CIENTÍFICA NO CAMPO DA SAÚDE													30.000
<i>PRODUZIR CONHECIMENTO NO ÂMBITO DA SAÚDE A PARTIR DE DESENVOLVIMENTO DE PESQUISAS E COLOCÁ-LO À DISPOSIÇÃO DOS GESTORES, TRABALHADORES, PRESTADORES DE SERVIÇO E USUÁRIOS VISANDO O FORTALECIMENTO DO SISTEMA ÚNICO DE SAÚDE (SUS).</i>														
10 571 141 4 324 0001	PRODUÇÃO CIENTÍFICA NO CAMPO DA SAÚDE													30.000
				90	0	10	1			20.000				20.000

PROGRAMA DE TRABALHO

Exercício: 2 016

RECURSOS DE TODAS AS FONTES

R\$ 1,00

ÓRGÃO: 1.32.0 - SECRETARIA DE ESTADO DE SAÚDE - SES

UO: 1.54.1 - ESCOLA DE SAUDE PUBLICA DO ESTADO DE MINAS GERAIS - ESP-MG

ESPECIFICAÇÃO			MOD.	IAG	FONTE	IPU	PESSOAL ENCARGOS SOCIAIS	JUROS ENC. DÍVIDA	OUTRAS DESPESAS CORRENTES	INVESTIMENTOS	INVERSÕES FINANCEIRAS	AMORTIZAÇÃO DA DÍVIDA	TOTAL
<u>Produto</u>	<u>Unid. Medida</u>	<u>Meta.</u>	90	0	60	1			10.000				10.000
PRODUÇÃO CIENTÍFICA	ARTIGO/TRABALHO	26											
TOTAL							7.512.211		41.134.980	2.850.000			51.497.191

RECURSOS FINANCEIROS
FONTE DE RECURSOS E GRUPOS DE DESPESA - FISCAL

Exercício: 2016

R\$ 1,00

ÓRGÃO: 1.32.0 - SECRETARIA DE ESTADO DE SAÚDE - SES

UO: 1.54.1 - ESCOLA DE SAUDE PUBLICA DO ESTADO DE MINAS GERAIS - ESP-MG

FONTE / GRUPO DESPESA	IPU	IAG	PESSOAL E ENCARGOS SOCIAIS	OUTRAS DESPESAS CORRENTES	INVESTIMENTOS	Total
RECURSOS ORDINÁRIOS	1	0	7.512.211	41.003.811	2.850.000	51.366.022
	Total		7.512.211	41.003.811	2.850.000	51.366.022
RECURSOS DIRETAMENTE ARRECADADOS	1	0	0	131.169	0	131.169
	Total		0	131.169	0	131.169
Total			7.512.211	41.134.980	2.850.000	51.497.191

IPU - IDENTIFICADOR DE PROCEDÊNCIA E USO::

- 1 - RECURSOS RECEBIDOS PARA LIVRE UTILIZAÇÃO
- 2 - RECURSOS RECEBIDOS DE OUTRA UNIDADE ORÇAMENTÁRIA DO ORÇAMENTO FISCAL PARA LIVRE UTILIZAÇÃO
- 3 - RECURSOS RECEBIDOS PARA CONTRAPARTIDA
- 4 - RECURSOS RECEBIDOS PARA EMENDAS DA COMISSÃO DE PARTICIPAÇÃO POPULAR
- 5 - RECURSOS RECEBIDOS PARA BENEFÍCIOS PREVISTOS NO ART.39 DA LC 64/2002
- 6 - RECURSOS RECEBIDOS PARA CONTRAPARTIDA DE OPERAÇÃO DE CRÉDITO
- 7 - RECURSOS RECEBIDOS PARA AUXÍLIOS DOENÇA, FUNERAL, ALIMENTAÇÃO, TRANSPORTE E FARDAMENTO
- 8 - RECURSOS RECEBIDOS PARA EMENDAS PARLAMENTARES
- 9 - RECURSOS RECEBIDOS PARA PRECATÓRIOS E SENTENÇAS JUDICIAIS

IAG - IDENTIFICADOR DE AÇÃO GOVERNAMENTAL

- 0 - AÇÃO DE ACOMPANHAMENTO GERAL
- 1 - AÇÃO DE ACOMPANHAMENTO INTENSIVO

RECURSOS ORÇAMENTÁRIO CATEGORIA DE PESSOAL

Exercício:2.016

R\$ 1,00

ÓRGÃO: 1.32.0 - SECRETARIA DE ESTADO DE SAÚDE - SES

UO: 1.54.1 - ESCOLA DE SAUDE PUBLICA DO ESTADO DE MINAS GERAIS - ESP-MG

ESPECIFICAÇÃO	QTDE.
PESSOAL ATIVO	
ADMINISTRATIVA	49
DIREÇÃO E ASSESSORAMENTO	14
DIREÇÃO SUPERIOR	1
ESPECIALIZADA	70
----- SUBTOTAL	----- 134
TOTAL	134

RESUMO

	VALOR	% DE PARTICIPAÇÃO
PESSOAL ATIVO	7.512.211	100,00
TOTAL GERAL	7.512.211	

FUNDAÇÃO EZEQUIEL DIAS - FUNED

PROGRAMA DE TRABALHO

Exercício: 2 016

RECURSOS DE TODAS AS FONTES

R\$ 1,00

ÓRGÃO: 1.32.0 - SECRETARIA DE ESTADO DE SAÚDE - SES

UO: 2.26.1 - FUNDAÇÃO EZEQUIEL DIAS - FUNED

ESPECIFICAÇÃO	MOD.	IAG	FONTE	IPU	PESSOAL ENCARGOS SOCIAIS	JUROS ENC. DÍVIDA	OUTRAS DESPESAS CORRENTES	INVESTIMENTOS	INVERSÕES FINANCEIRAS	AMORTIZAÇÃO DA DÍVIDA	TOTAL
10 SAÚDE											431.104.783
10 122 ADMINISTRAÇÃO GERAL											93.774.622
10 122 701 APOIO À ADMINISTRAÇÃO PÚBLICA											93.774.622
10 122 701 2 002 PLANEJAMENTO, GESTÃO E FINANÇAS											34.669.839
<i>COORDENAR, IMPLEMENTAR E AVALIAR AS AÇÕES DE PLANEJAMENTO, GESTÃO E FINANÇAS, EXECUTANDO OS SERVIÇOS DE APOIO E SUPORTE TÉCNICO-ADMINISTRATIVO NECESSÁRIOS AO CUMPRIMENTO DAS ATRIBUIÇÕES INSTITUCIONAIS.</i>											
10 122 701 2 002 0001 PLANEJAMENTO, GESTÃO E FINANÇAS											34.669.839
	90	0	10	1			33.349.839	1.000.000			34.349.839
	91	0	10	1			320.000				320.000
<u>Produto</u>											<u>Meta.</u>
AÇÃO DE APOIO À GESTÃO INSTITUCIONAL REALIZADA											1
10 122 701 2 417 REMUNERAÇÃO DE PESSOAL ATIVO E ENCARGOS SOCIAIS											59.104.783
<i>VIABILIZAR A REMUNERAÇÃO DE PESSOAL ATIVO DO ESTADO E PAGAMENTO DOS RESPECTIVOS ENCARGOS SOCIAIS E AUXÍLIOS, CONFERINDO CONDIÇÕES ADEQUADAS AO CUMPRIMENTO DAS ATRIBUIÇÕES INSTITUCIONAIS.</i>											
10 122 701 2 417 0001 REMUNERAÇÃO DE PESSOAL ATIVO E ENCARGOS SOCIAIS											59.104.783
	90	0	10	1	51.977.228						51.977.228
	90	0	10	7			69.753				69.753
	91	0	10	1	7.057.802						7.057.802
<u>Produto</u>											<u>Meta.</u>
PESSOA REMUNERADA											822
10 128 FORMAÇÃO DE RECURSOS HUMANOS											250.000
10 128 701 APOIO À ADMINISTRAÇÃO PÚBLICA											250.000
10 128 701 2 018 DESENVOLVIMENTO E CAPACITAÇÃO DO SERVIDOR											250.000
<i>QUALIFICAR O SERVIDOR POR MEIO DE CURSOS DE EDUCAÇÃO BÁSICA, PROFISSIONAL E SUPERIOR, QUE CONTRIBUAM PARA A MELHORIA DA QUALIDADE E DA EFICIÊNCIA DOS SERVIÇOS PÚBLICOS PRESTADOS AO CIDADÃO.</i>											

PROGRAMA DE TRABALHO

Exercício: 2 016

RECURSOS DE TODAS AS FONTES

R\$ 1,00

ÓRGÃO: 1.32.0 - SECRETARIA DE ESTADO DE SAÚDE - SES

UO: 2.26.1 - FUNDAÇÃO EZEQUIEL DIAS - FUNED

ESPECIFICAÇÃO	MOD.	IAG	FONTE	IPU	PESSOAL ENCARGOS SOCIAIS	JUROS ENC. DÍVIDA	OUTRAS DESPESAS CORRENTES	INVESTIMENTOS	INVERSÕES FINANCEIRAS	AMORTIZAÇÃO DA DÍVIDA	TOTAL
10 128 701 2 018 0001 DESENVOLVIMENTO E CAPACITAÇÃO DO SERVIDOR	90	0	10	1			250.000				250.000
<u>Produto</u>											<u>Meta.</u>
SERVIDOR CAPACITADO											SERVIDOR 50
10 303 SUPORTE PROFILÁTICO E TERAPÊUTICO											331.324.211
10 303 030 VIGILÂNCIA LABORATORIAL EM SAÚDE PÚBLICA											11.412.271
10 303 030 4 054 ATENDIMENTO DAS DEMANDAS ESPONTÂNEAS E PACTUADAS DE ANÁLISES LABORATORIAIS DE INTERESSE DA SAÚDE PÚBLICA											11.352.271
<i>SUBSIDIAR AS TOMADAS DE DECISÕES NA PREVENÇÃO, TRATAMENTO E CONTROLE DE RISCOS E DANOS À SAÚDE DA POPULAÇÃO POR MEIO DAS INFORMAÇÕES GERADAS PELAS ANÁLISES LABORATORIAIS PARA O DIAGNÓSTICO DE DOENÇAS E AGRAVOS DE INTERESSE DA SAÚDE PÚBLICA, O MONITORAMENTO DA QUALIDADE DOS PRODUTOS SUJEITOS AO CONTROLE SANITÁRIO, QUALIDADE DA ÁGUA PARA CONSUMO HUMANO E DA SAÚDE DO TRABALHADOR.</i>											
10 303 030 4 054 0001 ATENDIMENTO DAS DEMANDAS ESPONTÂNEAS E PACTUADAS DE ANÁLISES LABORATORIAIS DE INTERESSE DA SAÚDE PÚBLICA	90	0	10	1			8.852.271	2.500.000			11.352.271
<u>Produto</u>											<u>Meta.</u>
ANÁLISES LABORATORIAIS REALIZADAS											UNIDADE 450.000
10 303 030 4 352 FORTALECIMENTO DA REDE DE LABORATÓRIOS DE SAÚDE PÚBLICA											60.000
<i>FORTALECER OS LABORATÓRIOS DE COMPÕEM A REDE DE LABORATÓRIOS DE SAÚDE PÚBLICA (RELSP) PARA PROPICIAR A DESCENTRALIZAÇÃO COM QUALIDADE E SEGURANÇA DAS ANÁLISES LABORATORIAIS DE BAIXA COMPLEXIDADE.</i>											
10 303 030 4 352 0001 FORTALECIMENTO DA REDE DE LABORATÓRIOS DE SAÚDE PÚBLICA	90	0	10	1			60.000				60.000
<u>Produto</u>											<u>Meta.</u>
ATIVIDADE DESENVOLVIDA											ATIVIDADE 10
10 303 043 AMPLIAÇÃO, MANUTENÇÃO E MODERNIZAÇÃO DA INFRAESTRUTURA DA FUNDAÇÃO EZEQUIEL DIAS											45.192.940
10 303 043 1 015 MANUTENÇÃO E MODERNIZAÇÃO DA ESTRUTURA FÍSICA DA FUNDAÇÃO EZEQUIEL DIAS											22.100.000
<i>GARANTIR A MANUTENÇÃO DA INFRAESTRUTURA DA FUNDAÇÃO EZEQUIEL DIAS PARA ATENDIMENTO ÀS DEMANDAS DE PRODUÇÃO DE MEDICAMENTOS, ANÁLISES LABORATORIAIS E PESQUISA E DESENVOLVIMENTO.</i>											

PROGRAMA DE TRABALHO

Exercício: 2 016

RECURSOS DE TODAS AS FONTES

R\$ 1,00

ÓRGÃO: 1.32.0 - SECRETARIA DE ESTADO DE SAÚDE - SES

UO: 2.26.1 - FUNDAÇÃO EZEQUIEL DIAS - FUNED

ESPECIFICAÇÃO	MOD.	IAG	FUNTE	IPU	PESSOAL ENCARGOS SOCIAIS	JUROS ENC. DÍVIDA	OUTRAS DESPESAS CORRENTES	INVESTIMENTOS	INVERSÕES FINANCEIRAS	AMORTIZAÇÃO DA DÍVIDA	TOTAL
10 303 043 1 015 0001 MANUTENÇÃO E MODERNIZAÇÃO DA ESTRUTURA FÍSICA DA FUNDAÇÃO EZEQUIEL DIAS	90	0	10	1				22.100.000			22.100.000
<u>Produto</u>			<u>Unid. Medida</u>								<u>Meta.</u>
PROJETO/OBRA REALIZADO			UNIDADE								6
10 303 043 1 090 MANUTENÇÃO E AMPLIAÇÃO DA ESTRUTURA FÍSICA DA FUNDAÇÃO EZEQUIEL DIAS/TRANSFERÊNCIA DE TECNOLOGIA DE PRODUTOS FARMACÊUTICOS											4.500.000
<i>PLANEJAR, PROJETAR, REFORMAR, CONSTRUIR UNIDADES FÍSICAS NA FUNDAÇÃO EZEQUIEL DIAS, GARANTINDO A MANUTENÇÃO DA INFRAESTRUTURA PARA ATENDIMENTO ÀS DEMANDAS DE TRANSFERÊNCIA DE TECNOLOGIA DE MEDICAMENTOS, SOROS E BIOFÁRMACOS ESTABELECIDOS NO PROGRAMA DE DESENVOLVIMENTO PRODUTIVO ,PDP,PELO MINISTÉRIO DA SAÚDE.</i>											
10 303 043 1 090 0001 MANUTENÇÃO E AMPLIAÇÃO DA ESTRUTURA FÍSICA DA FUNDAÇÃO EZEQUIEL DIAS/TRANSFERÊNCIA DE TECNOLOGIA DE PRODUTOS FARMACÊUTICOS	90	1	10	1				4.500.000			4.500.000
<u>Produto</u>			<u>Unid. Medida</u>								<u>Meta.</u>
PROJETO/OBRA REALIZADO			UNIDADE								1
10 303 043 2 035 DISPONIBILIZAÇÃO OPERACIONAL DO PARQUE TECNOLÓGICO											18.592.940
<i>GARANTIR E DISPONIBILIZAR QUANTITATIVA E QUALITATIVAMENTE, EM CONFORMIDADE COM A LEGISLAÇÃO VIGENTE E COM AS NORMAS DA QUALIDADE, A INFRAESTRUTURA TÉCNICA E TECNOLÓGICA (TECNOLOGIAS APLICADAS, INSUMOS TÉCNICOS, EQUIPAMENTOS, INSTRUMENTOS E SISTEMAS) PARA A FUNDAÇÃO EZEQUIEL DIAS E A REDE ESTADUAL DE LABORATÓRIOS DE SAÚDE PÚBLICA.</i>											
10 303 043 2 035 0001 DISPONIBILIZAÇÃO OPERACIONAL DO PARQUE TECNOLÓGICO	90	0	10	1			18.592.940				18.592.940
<u>Produto</u>			<u>Unid. Medida</u>								<u>Meta.</u>
MANUTENÇÃO REALIZADA			SERVIÇO								12.039
10 303 075 DESENVOLVIMENTO E PRODUÇÃO DE MEDICAMENTOS PARA O SISTEMA ÚNICO DE SAÚDE (SUS).											274.719.000
10 303 075 2 095 PRODUÇÃO DE MEDICAMENTOS ANTIRRETROVIRAIS											23.872.500
<i>ATENDER AO PROGRAMA NACIONAL DE HEPATITES VIRAIS E DST/AIDS DO MINISTÉRIO DA SAÚDE. O PROGRAMA EM QUESTÃO TEM COMO OBJETIVO GARANTIR O ACESSO UNIVERSAL AOS MEDICAMENTOS ANTIRRETROVIRAIS E, COM ISSO, MELHORAR A QUALIDADE DE VIDA DAS PESSOAS COM DST, HIV, AIDS E HEPATITES VIRAIS</i>											
10 303 075 2 095 0001 PRODUÇÃO DE MEDICAMENTOS ANTIRRETROVIRAIS											23.872.500

PROGRAMA DE TRABALHO

Exercício: 2 016

RECURSOS DE TODAS AS FONTES

R\$ 1,00

ÓRGÃO: 1.32.0 - SECRETARIA DE ESTADO DE SAÚDE - SES

UO: 2.26.1 - FUNDAÇÃO EZEQUIEL DIAS - FUNED

ESPECIFICAÇÃO	MOD.	IAG	FONTE	IPU	PESSOAL ENCARGOS SOCIAIS	JUROS ENC. DÍVIDA	OUTRAS DESPESAS CORRENTES	INVESTIMENTOS	INVERSÕES FINANCEIRAS	AMORTIZAÇÃO DA DÍVIDA	TOTAL
	90	0	10	1			6.772.500	6.100.000			12.872.500
	90	0	60	1			11.000.000				11.000.000
<u>Produto</u>											
<u>Unid. Medida</u>											
<u>Meta</u>											
MEDICAMENTO PRODUZIDO											47.090.000
10 303 075 4 173											250.646.500
PRODUÇÃO DE VACINA, SOROS E BIOFÁRMACOS											
<i>ATENDER AO PROGRAMA NACIONAL DE IMUNIZAÇÃO (PNI) DO MINISTÉRIO DA SAÚDE, QUE É DESTINADO À PREVENÇÃO DE DOENÇAS POR MEIO DE VACINAÇÃO E AO TRATAMENTO TERAPÊUTICO DE ACIDENTES COM ANIMAIS PEÇONHENTOS E OUTRAS DOENÇAS COMO RAIVA E TÉTANO, E AO COMPONENTE ESPECIALIZADO DA ASSISTÊNCIA FARMACÉUTICA, QUE É UMA ESTRATÉGIA DE ACESSO A MEDICAMENTOS NO ÂMBITO DO SUS, EM NÍVEL AMBULATORIAL.</i>											
10 303 075 4 173 0001											250.646.500
PRODUÇÃO DE VACINA, SOROS E BIOFÁRMACOS											
	90	1	10	1			59.160.125	5.000.000			64.160.125
	90	1	60	1			186.486.375				186.486.375
<u>Produto</u>											
<u>Unid. Medida</u>											
<u>Meta</u>											
MEDICAMENTO PRODUZIDO											15.351.000
10 303 075 4 430											200.000
PRODUÇÃO DE MEDICAMENTOS PARA O COMPONENTE BÁSICO E ESTRATÉGICO DA ASSISTÊNCIA FARMACÉUTICA											
<i>FORNECER MEDICAMENTOS PARA OS COMPONENTES BÁSICO E ESTRATÉGICO DA ASSISTÊNCIA FARMACÉUTICA DO SISTEMA ÚNICO DE SAÚDE. O COMPONENTE BÁSICO ESTÁ RELACIONADO AOS MEDICAMENTOS E INSUMOS DA ASSISTÊNCIA FARMACÉUTICA NO ÂMBITO DA ATENÇÃO BÁSICA À SAÚDE E O COMPONENTE ESTRATÉGICO ESTÁ RELACIONADO COM MEDICAMENTOS UTILIZADOS PARA O TRATAMENTO DE AGRAVOS ESPECÍFICOS, QUE POSSUAM PERFIL ENDÊMICO E TENHAM IMPACTO SOCIOECONÔMICO.</i>											
10 303 075 4 430 0001											200.000
PRODUÇÃO DE MEDICAMENTOS PARA O COMPONENTE BÁSICO E ESTRATÉGICO DA ASSISTÊNCIA FARMACÉUTICA											
	90	0	10	1			200.000				200.000
<u>Produto</u>											
<u>Unid. Medida</u>											
<u>Meta</u>											
MEDICAMENTO PRODUZIDO											168.702.288
10 571											5.755.950
DESENVOLVIMENTO CIENTÍFICO											
10 571 131											5.755.950
INOVAÇÃO CIENTÍFICA E TECNOLÓGICA											

PROGRAMA DE TRABALHO

Exercício: 2 016

RECURSOS DE TODAS AS FONTES

R\$ 1,00

ÓRGÃO: 1.32.0 - SECRETARIA DE ESTADO DE SAÚDE - SES

UO: 2.26.1 - FUNDAÇÃO EZEQUIEL DIAS - FUNED

ESPECIFICAÇÃO	MOD.	IAG	FONTE	IPU	PESSOAL ENCARGOS SOCIAIS	JUROS ENC. DÍVIDA	OUTRAS DESPESAS CORRENTES	INVESTIMENTOS	INVERSÕES FINANCEIRAS	AMORTIZAÇÃO DA DÍVIDA	TOTAL
10 571 131 4 317 PESQUISA E DESENVOLVIMENTO											5.575.950
<i>GERAR CONHECIMENTO CIENTÍFICO VOLTADO À INOVAÇÃO TECNOLÓGICA, VISANDO O DESENVOLVIMENTO DE BIOPRODUTOS E PROCESSOS, VOLTADOS AO DIAGNÓSTICO DE DOENÇAS E DESENVOLVIMENTO DE NOVOS MEDICAMENTOS PARA A POPULAÇÃO.</i>											
10 571 131 4 317 0001 PESQUISA E DESENVOLVIMENTO											5.575.950
	50	0	10	1			35.591				35.591
	90	0	10	1			4.040.359	1.500.000			5.540.359
<u>Produto</u>											
PROJETO DE PESQUISA EM DESENVOLVIMENTO											30
10 571 131 4 467 CIÊNCIA EM MOVIMENTO											180.000
<i>DIFUNDIR E DISSEMINAR O CONHECIMENTO CIENTÍFICO POR MEIO DA REALIZAÇÃO DE EXPOSIÇÕES ITINERANTES NO ESTADO DE MINAS GERAIS, COM FOCO NO PÚBLICO ESTUDANTIL E NOS AGENTES DE SAÚDE MUNICIPAIS, CONTRIBUINDO ASSIM PARA A MELHORIA DO ENSINO DA CIÊNCIA E DIFUNDINDO A CULTURA CIENTÍFICO-TECNOLÓGICA EM TODO O ESTADO DE MINAS GERAIS.</i>											
10 571 131 4 467 0001 CIÊNCIA EM MOVIMENTO											180.000
	90	0	10	1			180.000				180.000
<u>Produto</u>											
EXPOSIÇÃO REALIZADA											20
28 ENCARGOS ESPECIAIS											18.908.894
28 846 OUTROS ENCARGOS ESPECIAIS											18.908.894
28 846 702 OBRIGAÇÕES ESPECIAIS											18.908.894
28 846 702 7 004 PRECATÓRIOS E SENTENÇAS JUDICIÁRIAS											185.000
<i>ATENDER AO PAGAMENTO DE DESPESAS COM PRECATÓRIOS E REQUISIÇÕES DE PEQUENO VALOR, TENDO EM VISTA A EXECUÇÃO DAS DECISÕES CONDENATÓRIAS TRANSITADAS EM JULGADO PROFERIDAS PELO PODER JUDICIÁRIO CONTRA A FAZENDA PÚBLICA.</i>											
28 846 702 7 004 0001 PRECATÓRIOS E SENTENÇAS JUDICIÁRIAS											185.000
	90	0	60	9	185.000						185.000
<u>Produto</u>											
PRECATÓRIO/RPV PAGO											8

PROGRAMA DE TRABALHO

Exercício: 2 016

RECURSOS DE TODAS AS FONTES

R\$ 1,00

ÓRGÃO: 1.32.0 - SECRETARIA DE ESTADO DE SAÚDE - SES

UO: 2.26.1 - FUNDAÇÃO EZEQUIEL DIAS - FUNED

ESPECIFICAÇÃO				MOD.	IAG	FONTE	IPU	PESSOAL ENCARGOS SOCIAIS	JUROS ENC. DÍVIDA	OUTRAS DESPESAS CORRENTES	INVESTIMENTOS	INVERSÕES FINANCEIRAS	AMORTIZAÇÃO DA DÍVIDA	TOTAL
28	846	702	7 009											18.723.894
COMPLEMENTAÇÃO FINANCEIRA DO REGIME PRÓPRIO DE PREVIDÊNCIA SOCIAL - RPPS														
<i>VIABILIZAR OS APORTES NECESSÁRIOS À COBERTURA DO DÉFICIT ATUARIAL DO REGIME PRÓPRIO DE PREVIDÊNCIA SOCIAL, TENDO EM VISTA GARANTIR O PAGAMENTO DOS PROVENTOS DOS SERVIDORES INATIVOS E PENSIONISTAS REALIZADOS À CONTA DO FUNDO FINANCEIRO DE PREVIDÊNCIA - FUNFIP.</i>														
28	846	702	7 009 0001											18.723.894
COMPLEMENTAÇÃO FINANCEIRA DO REGIME PRÓPRIO DE PREVIDÊNCIA SOCIAL - RPPS														
				91	0	60	1			18.723.894				18.723.894
<u>Produto</u>			<u>Unid. Medida</u>		<u>Meta.</u>									
APORTE REALIZADO			R\$ MIL		18.723									
TOTAL								59.220.030		348.093.647	42.700.000			450.013.677

**RECURSOS FINANCEIROS
FONTE DE RECURSOS E GRUPOS DE DESPESA - FISCAL**

Exercício: 2016

R\$ 1,00

ÓRGÃO: 1.32.0 - SECRETARIA DE ESTADO DE SAÚDE - SES

UO: 2.26.1 - FUNDAÇÃO EZEQUIEL DIAS - FUNED

FONTE / GRUPO DESPESA	IPU	IAG	PESSOA E ENCARGOS SOCIAIS	OUTRAS DESPESAS CORRENTES	INVESTIMENTOS	Total
RECURSOS ORDINÁRIOS	1	0	59.035.030	72.653.500	33.200.000	164.888.530
		1	0	59.160.125	9.500.000	68.660.125
	7	0	0	69.753	0	69.753
	Total			59.035.030	131.883.378	42.700.000
RECURSOS DIRETAMENTE ARRECADADOS	1	0	0	29.723.894	0	29.723.894
		1	0	186.486.375	0	186.486.375
	9	0	185.000	0	0	185.000
	Total			185.000	216.210.269	0
Total			59.220.030	348.093.647	42.700.000	450.013.677

IPU - IDENTIFICADOR DE PROCEDÊNCIA E USO::

- 1 - RECURSOS RECEBIDOS PARA LIVRE UTILIZAÇÃO
- 2 - RECURSOS RECEBIDOS DE OUTRA UNIDADE ORÇAMENTÁRIA DO ORÇAMENTO FISCAL PARA LIVRE UTILIZAÇÃO
- 3 - RECURSOS RECEBIDOS PARA CONTRAPARTIDA
- 4 - RECURSOS RECEBIDOS PARA EMENDAS DA COMISSÃO DE PARTICIPAÇÃO POPULAR
- 5 - RECURSOS RECEBIDOS PARA BENEFÍCIOS PREVISTOS NO ART.39 DA LC 64/2002
- 6 - RECURSOS RECEBIDOS PARA CONTRAPARTIDA DE OPERAÇÃO DE CRÉDITO
- 7 - RECURSOS RECEBIDOS PARA AUXÍLIOS DOENÇA, FUNERAL, ALIMENTAÇÃO, TRANSPORTE E FARDAMENTO
- 8 - RECURSOS RECEBIDOS PARA EMENDAS PARLAMENTARES
- 9 - RECURSOS RECEBIDOS PARA PRECATÓRIOS E SENTENÇAS JUDICIAIS

IAG - IDENTIFICADOR DE AÇÃO GOVERNAMENTAL

- 0 - AÇÃO DE ACOMPANHAMENTO GERAL
- 1 - AÇÃO DE ACOMPANHAMENTO INTENSIVO

RECURSOS ORÇAMENTÁRIO CATEGORIA DE PESSOAL

Exercício:2.016

R\$ 1,00

ÓRGÃO: 1.32.0 - SECRETARIA DE ESTADO DE SAÚDE - SES

UO: 2.26.1 - FUNDAÇÃO EZEQUIEL DIAS - FUNED

ESPECIFICAÇÃO	QTDE.
PESSOAL ATIVO	
ADMINISTRATIVA	229
DIREÇÃO E ASSESSORAMENTO	25
DIREÇÃO SUPERIOR	2
ESPECIALIZADA	278
TÉCNICA	210
----- SUBTOTAL	----- 744
PESSOAL TERCEIRIZADO	
TERCEIRIZADO	78
----- SUBTOTAL	----- 78
----- TOTAL	----- 822

RESUMO

	VALOR	% DE PARTICIPAÇÃO
PESSOAL ATIVO	59.035.030	100,00
TOTAL GERAL	59.035.030	

DEMONSTRATIVO DOS RECURSOS FINANCEIROS

Exercício: 2016

R\$ 1,00

ÓRGÃO: 1.32.0 - SECRETARIA DE ESTADO DE SAÚDE - SES

UO: 2.26.1 - FUNDAÇÃO EZEQUIEL DIAS - FUNED

1. RECEITA PRÓPRIA

CÓDIGO	FONTE CLAS.	ESPECIFICAÇÃO	DESDOBRAMENTO	FONTE	CATEGORIA / SUBCATEGORIA
1000.00.00.00		RECEITAS CORRENTES			656.255.053
1500.00.00.00		RECEITA INDUSTRIAL			653.380.053
1520.00.00.00		RECEITA DA INDÚSTRIA DE TRANSFORMAÇÃO		636.498.471	
1520.21.00.00	60	RECEITA DA INDÚSTRIA DE PRODUTOS FARMACÊUTICOS E VETERINÁRIOS	636.498.471		
1590.00.00.00	60	OUTRAS RECEITAS INDUSTRIAIS	16.881.582		
1600.00.00.00		RECEITAS DE SERVIÇOS			2.875.000
1600.12.00.00	60	SERVIÇOS TECNOLÓGICOS	2.875.000		
7000.00.00.00		RECEITA INTRA-ORÇAMENTÁRIA			233.618.408
7900.00.00.00		OUTRAS RECEITAS CORRENTES			233.618.408
7990.00.00.00		RECEITAS DIVERSAS		233.618.408	
7990.80.00.00		OUTRAS RECEITAS DIVERSAS	233.618.408		
7990.80.51.00	10	REPASSE DE RECURSOS DO FUNDO ESTADUAL DE SAÚDE - FES - LC 141/2012	233.618.408		
SUBTOTAL 1					889.873.461

DEMONSTRATIVO DOS RECURSOS FINANCEIROS

R\$ 1,00

ÓRGÃO: 1.32.0 - SECRETARIA DE ESTADO DE SAÚDE - SES

UO: 2.26.1 - FUNDAÇÃO EZEQUIEL DIAS - FUNED

2. REPASSE DE RECURSOS DO TESOUREO ESTADUAL

SUBTOTAL 2

3. RECURSOS RECEBIDOS DE ÓRGÃOS/ENTIDADES DO ORÇAMENTO FISCAL

SUBTOTAL 3

4. REPASSE A ÓRGÃOS ENTIDADES DO ORÇAMENTO FISCAL

SUBTOTAL 4

5. Receita Total (1 + 2 + 3)

889.873.461

6. Receita Disponível (5 - 4)

889.873.461

FUNDAÇÃO HOSPITALAR DO ESTADO DE MINAS GERAIS - FHEMIG

PROGRAMA DE TRABALHO

Exercício: 2 016

RECURSOS DE TODAS AS FONTES

R\$ 1,00

ÓRGÃO: 1.32.0 - SECRETARIA DE ESTADO DE SAÚDE - SES

UO: 2.27.1 - FUNDAÇÃO HOSPITALAR DO ESTADO DE MINAS GERAIS - FHEMIG

ESPECIFICAÇÃO	MOD.	IAG	FONTE	IPU	PESSOAL ENCARGOS SOCIAIS	JUROS ENC. DÍVIDA	OUTRAS DESPESAS CORRENTES	INVESTIMENTOS	INVERSÕES FINANCEIRAS	AMORTIZAÇÃO DA DÍVIDA	TOTAL
10 SAÚDE											1.172.263.839
10 122 ADMINISTRAÇÃO GERAL											930.742.490
10 122 047 MODERNIZAÇÃO DOS ESTABELECIMENTOS ASSISTENCIAIS DE SAÚDE E GESTÃO DA FHEMIG											10.000.000
10 122 047 1 024 INCORPORAÇÕES TECNOLÓGICAS											10.000.000
<i>GARANTIR A QUALIDADE NO ATENDIMENTO POR MEIO DA INCORPORAÇÃO TECNOLÓGICA PROPICIANDO TRATAMENTO CÉLERE, EFICAZ E SEGURO PARA O PACIENTE.</i>											
10 122 047 1 024 0001 INCORPORAÇÕES TECNOLÓGICAS											10.000.000
	90	0	10	1				10.000.000			10.000.000
<u>Produto</u>											<u>Meta.</u>
INTERVENÇÃO REALIZADA											2
10 122 701 APOIO À ADMINISTRAÇÃO PÚBLICA											920.742.490
10 122 701 2 002 PLANEJAMENTO, GESTÃO E FINANÇAS											84.478.651
<i>COORDENAR, IMPLEMENTAR E AVALIAR AS AÇÕES DE PLANEJAMENTO, GESTÃO E FINANÇAS, EXECUTANDO OS SERVIÇOS DE APOIO E SUPORTE TÉCNICO-ADMINISTRATIVO NECESSÁRIOS AO CUMPRIMENTO DAS ATRIBUIÇÕES INSTITUCIONAIS.</i>											
10 122 701 2 002 0001 PLANEJAMENTO, GESTÃO E FINANÇAS											84.478.651
	90	0	10	1			64.194.401	20.278.250			84.472.651
	91	0	10	1			6.000				6.000
<u>Produto</u>											<u>Meta.</u>
AÇÃO DE APOIO À GESTÃO INSTITUCIONAL REALIZADA											1
10 122 701 2 417 REMUNERAÇÃO DE PESSOAL ATIVO E ENCARGOS SOCIAIS											836.263.839
<i>VIABILIZAR A REMUNERAÇÃO DE PESSOAL ATIVO DO ESTADO E PAGAMENTO DOS RESPECTIVOS ENCARGOS SOCIAIS E AUXÍLIOS, CONFERINDO CONDIÇÕES ADEQUADAS AO CUMPRIMENTO DAS ATRIBUIÇÕES INSTITUCIONAIS.</i>											
10 122 701 2 417 0001 REMUNERAÇÃO DE PESSOAL ATIVO E ENCARGOS SOCIAIS											836.263.839
	90	0	10	1	727.234.783						727.234.783

PROGRAMA DE TRABALHO

Exercício: 2 016

RECURSOS DE TODAS AS FONTES

R\$ 1,00

ÓRGÃO: 1.32.0 - SECRETARIA DE ESTADO DE SAÚDE - SES

UO: 2.27.1 - FUNDAÇÃO HOSPITALAR DO ESTADO DE MINAS GERAIS - FHEMIG

ESPECIFICAÇÃO	MOD.	IAG	FUNTE	IPU	PESSOAL ENCARGOS SOCIAIS	JUROS ENC. DÍVIDA	OUTRAS DESPESAS CORRENTES	INVESTIMENTOS	INVERSÕES FINANCEIRAS	AMORTIZAÇÃO DA DÍVIDA	TOTAL	
	90	0	10	7			735.006				735.006	
	91	0	10	1	108.294.050						108.294.050	
<u>Produto</u>											<u>Meta.</u>	
PESSOA REMUNERADA											13.882	
10 128											FORMAÇÃO DE RECURSOS HUMANOS	1.500.000
10 128 701											APOIO À ADMINISTRAÇÃO PÚBLICA	1.500.000
10 128 701 2 018											DESENVOLVIMENTO E CAPACITAÇÃO DO SERVIDOR	1.500.000
<i>QUALIFICAR O SERVIDOR POR MEIO DE CURSOS DE EDUCAÇÃO BÁSICA, PROFISSIONAL E SUPERIOR, QUE CONTRIBUAM PARA A MELHORIA DA QUALIDADE E DA EFICIÊNCIA DOS SERVIÇOS PÚBLICOS PRESTADOS AO CIDADÃO.</i>												
10 128 701 2 018 0001											DESENVOLVIMENTO E CAPACITAÇÃO DO SERVIDOR	1.500.000
	90	0	10	1			1.500.000				1.500.000	
<u>Produto</u>											<u>Meta.</u>	
SERVIDOR CAPACITADO											SERVIDOR	4.942
10 302											ASSISTÊNCIA HOSPITALAR E AMBULATORIAL	224.039.000
10 302 041											ASSISTÊNCIA HOSPITALAR ESPECIALIZADA	204.039.000
10 302 041 4 089											COMPLEXO DE SAÚDE MENTAL	22.724.718
<i>PRESTAR ASSISTÊNCIA PSIQUIÁTRICA AMBULATORIAL E HOSPITALAR AOS USUÁRIOS DO SUS, VISANDO A INCLUSÃO SOCIAL DOS PORTADORES DE TRANSTORNOS MENTAIS E USUÁRIOS DE ALCOOL E OUTRAS DROGAS.</i>												
10 302 041 4 089 0001											COMPLEXO DE SAÚDE MENTAL	22.724.718
	90	0	10	1			22.723.718	1.000			22.724.718	
<u>Produto</u>											<u>Meta.</u>	
PACIENTE ATENDIDO											PACIENTE	125.400
10 302 041 4 096											COMPLEXO DE REABILITAÇÃO E CUIDADO AOS PACIENTES, COM ÊNFASE NO IDOSO	19.276.729
<i>PRESTAR ASSISTÊNCIA HOSPITALAR E DOMICILIAR AOS PACIENTES QUE FORAM ASILADOS COMPULSORIAMENTE NO PASSADO DEVIDO À HANSENÍASE E PROMOVER A ASSISTÊNCIA DE CLÍNICA MÉDICA E REABILITAÇÃO FÍSICA AOS PACIENTES DEMANDANTES, COM ÊNFASE AO IDOSO.</i>												
10 302 041 4 096 0001											COMPLEXO DE REABILITAÇÃO E CUIDADO AOS PACIENTES, COM ÊNFASE NO IDOSO	19.276.729

PROGRAMA DE TRABALHO

Exercício: 2 016

RECURSOS DE TODAS AS FONTES

R\$ 1,00

ÓRGÃO: 1.32.0 - SECRETARIA DE ESTADO DE SAÚDE - SES

UO: 2.27.1 - FUNDAÇÃO HOSPITALAR DO ESTADO DE MINAS GERAIS - FHEMIG

ESPECIFICAÇÃO	MOD.	IAG	FORTE	IPU	PESSOAL ENCARGOS SOCIAIS	JUROS ENC. DÍVIDA	OUTRAS DESPESAS CORRENTES	INVESTIMENTOS	INVERSÕES FINANCEIRAS	AMORTIZAÇÃO DA DÍVIDA	TOTAL	
	90	0	10	1			19.275.729	1.000			19.276.729	
<u>Produto</u>												
<u>Unid. Medida</u>												
<u>Meta.</u>												
PACIENTE ATENDIDO												
											101.500	
10 302 041 4 097											COMPLEXO DE ESPECIALIDADES	36.459.503
<i>PRESTAR ASSISTÊNCIA AMBULATORIAL E HOSPITALAR INTEGRAL AOS PACIENTES COM DOENÇAS INFECTO-CONTAGIOSAS (TUBERCULOSE, VIRUS INFLUENZA A OU QUALQUER OUTRA DOENÇA CAUSADA POR UM AGENTE PATOGENICO COMO VIRUS, BACTÉRIA E PARASITA), CÂNCER, MATERNO-INFANTIL DE ALTO RISCO, VISANDO À RECUPERAÇÃO DA SAÚDE, DIMINUIÇÃO DA MORTALIDADE E REDUÇÃO DAS COMPLICAÇÕES DECORRENTES DESSAS DOENÇAS PARA OS USUÁRIOS DO SISTEMA ÚNICO DE SAÚDE - SUS.</i>												
10 302 041 4 097 0001											COMPLEXO DE ESPECIALIDADES	36.459.503
	90	0	10	1			36.458.503	1.000			36.459.503	
<u>Produto</u>												
<u>Unid. Medida</u>												
<u>Meta.</u>												
PACIENTE ATENDIDO												
											214.000	
10 302 041 4 098											COMPLEXO DE URGÊNCIA E EMERGÊNCIA	60.715.437
<i>PRESTAR ASSISTÊNCIA AMBULATORIAL E HOSPITALAR INTEGRAL AOS USUÁRIOS DO SUS EM SITUAÇÕES DE URGÊNCIA E EMERGÊNCIA, VISANDO À RECUPERAÇÃO DA SAÚDE, DIMINUIÇÃO DA MORTALIDADE E REDUÇÃO DAS COMPLICAÇÕES DECORRENTES.</i>												
10 302 041 4 098 0001											COMPLEXO DE URGÊNCIA E EMERGÊNCIA	60.715.437
	90	0	10	1			60.714.437	1.000			60.715.437	
<u>Produto</u>												
<u>Unid. Medida</u>												
<u>Meta.</u>												
PACIENTE ATENDIDO												
											390.400	
10 302 041 4 099											COMPLEXO DE HOSPITAIS GERAIS	63.595.744
<i>PRESTAR ASSISTÊNCIA AMBULATORIAL E HOSPITALAR INTEGRAL AOS USUÁRIOS DO SISTEMA ÚNICO DE SAÚDE - SUS NAS CLÍNICAS MÉDICA, CIRÚRGICA, ORTOPÉDICA, OBSTÉTRICA, PEDIÁTRICA, VISANDO A RECUPERAÇÃO DA SAÚDE, DIMINUIÇÃO DA MORTALIDADE E REDUÇÃO DAS COMPLICAÇÕES DECORRENTES.</i>												
10 302 041 4 099 0001											COMPLEXO DE HOSPITAIS GERAIS	63.595.744
	90	0	10	1			63.594.744	1.000			63.595.744	

PROGRAMA DE TRABALHO

Exercício: 2 016

RECURSOS DE TODAS AS FONTES

R\$ 1,00

ÓRGÃO: 1.32.0 - SECRETARIA DE ESTADO DE SAÚDE - SES

UO: 2.27.1 - FUNDAÇÃO HOSPITALAR DO ESTADO DE MINAS GERAIS - FHEMIG

ESPECIFICAÇÃO	MOD.	IAG	FUNTE	IPU	PESSOAL ENCARGOS SOCIAIS	JUROS ENC. DÍVIDA	OUTRAS DESPESAS CORRENTES	INVESTIMENTOS	INVERSÕES FINANCEIRAS	AMORTIZAÇÃO DA DÍVIDA	TOTAL
<u>Produto</u>											
<u>Unid. Medida</u>											
<u>Meta.</u>											
PACIENTE ATENDIDO			PACIENTE								403.000
10 302 041 4 648			COMPLEXO MG TRANSPLANTES								1.266.869
<i>INCENTIVAR A DOAÇÃO DE ÓRGÃOS E TECIDOS POR MEIO DE CAMPANHAS PUBLICITÁRIAS INFORMATIVAS À POPULAÇÃO EM GERAL; ACOLHER E ESCLARECER AS DÚVIDAS DOS FAMILIARES E RESPONSÁVEIS PELO POSSÍVEL DOADOR; CAPTAR OS ÓRGÃOS DO DOADOR E TRANSPORTÁ-LOS DENTRO DAS NORMAS TÉCNICAS ATÉ AS INSTITUIÇÕES CREDENCIADAS PARA A REALIZAÇÃO DO TRANSPLANTE AOS POSSÍVEIS RECEPTORES, VISANDO À DIMINUIÇÃO DA FILA DE ESPERA, DE MANEIRA A AUMENTAR A SOBREVIVÊNCIA DA POPULAÇÃO DE MINAS GERAIS.</i>											
10 302 041 4 648 0001			COMPLEXO MG TRANSPLANTES								1.266.869
	90	1	10	1			1.265.869	1.000			1.266.869
<u>Produto</u>											
<u>Unid. Medida</u>											
<u>Meta.</u>											
ÓRGÃO OU TECIDO CAPTADO			CAPTAÇÃO								2.434
10 302 047			MODERNIZAÇÃO DOS ESTABELECIMENTOS ASSISTENCIAIS DE SAÚDE E GESTÃO DA FHEMIG								20.000.000
10 302 047 1 025			OBRA E REFORMA NAS UNIDADES PREDIAIS DA FUNDAÇÃO HOSPITALAR DE MINAS GERAIS								20.000.000
<i>MANTER ESTRUTURA FÍSICA NECESSÁRIA À OPERACIONALIZAÇÃO DOS SERVIÇOS, BEM COMO PROPORCIONAR UM AMBIENTE SEGURO AO PACIENTE EM ALINHAMENTO COM AS ESTRATÉGIAS DO PLANO DE SEGURANÇA DO PACIENTE EM SERVIÇOS DE SAÚDE (PSP).</i>											
10 302 047 1 025 0001			OBRA E REFORMA NAS UNIDADES PREDIAIS DA FUNDAÇÃO HOSPITALAR DE MINAS GERAIS								20.000.000
	90	0	10	1				20.000.000			20.000.000
<u>Produto</u>											
<u>Unid. Medida</u>											
<u>Meta.</u>											
INTERVENÇÃO REALIZADA			UNIDADE								13
10 363			ENSINO PROFISSIONAL								15.982.349
10 363 049			RESIDÊNCIA MÉDICA								15.982.349
10 363 049 4 100			FORMAÇÃO DE MÉDICOS ESPECIALISTAS								15.982.349
<i>FORMAR MÉDICOS ESPECIALISTAS NAS ÁREAS MÉDICAS E UNIDADES HOSPITALARES DA FUNDAÇÃO HOSPITALAR DO ESTADO DE MINAS GERAIS (FHEMIG), VISANDO À RENOVAÇÃO CONSTANTE DE CORPO CLÍNICO ESPECIALIZADO PARA ATENDIMENTO DAS DEMANDAS DO SISTEMA ÚNICO DE SAÚDE (SUS) EM CONSONÂNCIA COM AS DIRETRIZES DAS POLÍTICAS PÚBLICAS DE SAÚDE E COMISSÃO NACIONAL DE RESIDÊNCIA MÉDICA/MINISTÉRIO DA EDUCAÇÃO (CNRM-MEC).</i>											
10 363 049 4 100 0001			FORMAÇÃO DE MÉDICOS ESPECIALISTAS								15.982.349

PROGRAMA DE TRABALHO

Exercício: 2 016

RECURSOS DE TODAS AS FONTES

R\$ 1,00

ÓRGÃO: 1.32.0 - SECRETARIA DE ESTADO DE SAÚDE - SES

UO: 2.27.1 - FUNDAÇÃO HOSPITALAR DO ESTADO DE MINAS GERAIS - FHEMIG

ESPECIFICAÇÃO	MOD.	IAG	FONTE	IPU	PESSOAL ENCARGOS SOCIAIS	JUROS ENC. DÍVIDA	OUTRAS DESPESAS CORRENTES	INVESTIMENTOS	INVERSÕES FINANCEIRAS	AMORTIZAÇÃO DA DÍVIDA	TOTAL
<u>Produto</u>							15.982.349				15.982.349
<u>Unid. Medida</u>											
RESIDÊNCIA MÉDICA OFERECIDA			10	1							
											444
28											156.440.212
28 846											156.440.212
28 846 702											156.440.212
28 846 702 7 004											9.034.795
<i>ENCARGOS ESPECIAIS</i>											
<i>OUTROS ENCARGOS ESPECIAIS</i>											
<i>OBRIGAÇÕES ESPECIAIS</i>											
<i>PRECATÓRIOS E SENTENÇAS JUDICIÁRIAS</i>											
<i>ATENDER AO PAGAMENTO DE DESPESAS COM PRECATÓRIOS E REQUISIÇÕES DE PEQUENO VALOR, TENDO EM VISTA A EXECUÇÃO DAS DECISÕES CONDENATÓRIAS TRANSITADAS EM JULGADO PROFERIDAS PELO PODER JUDICIÁRIO CONTRA A FAZENDA PÚBLICA.</i>											
28 846 702 7 004 0001											9.034.795
											9.034.795
<u>Produto</u>							5.440.354				
<u>Unid. Medida</u>											
PRECATÓRIO/RPV PAGO			60	9	3.594.441						
											495
28 846 702 7 009											147.405.417
<i>COMPLEMENTAÇÃO FINANCEIRA DO REGIME PRÓPRIO DE PREVIDÊNCIA SOCIAL - RPPS</i>											
<i>VIABILIZAR OS APORTES NECESSÁRIOS À COBERTURA DO DÉFICIT ATUARIAL DO REGIME PRÓPRIO DE PREVIDÊNCIA SOCIAL, TENDO EM VISTA GARANTIR O PAGAMENTO DOS PROVENTOS DOS SERVIDORES INATIVOS E PENSIONISTAS REALIZADOS À CONTA DO FUNDO FINANCEIRO DE PREVIDÊNCIA - FUNFIP.</i>											
28 846 702 7 009 0001											147.405.417
											147.405.417
<u>Produto</u>							147.405.417				
<u>Unid. Medida</u>											
APORTE REALIZADO			60	1							
											147.405
TOTAL					839.123.274		439.296.527	50.284.250			1.328.704.051

RECURSOS FINANCEIROS
FONTE DE RECURSOS E GRUPOS DE DESPESA - FISCAL

Exercício: 2016

R\$ 1,00

ÓRGÃO: 1.32.0 - SECRETARIA DE ESTADO DE SAÚDE - SES

UO: 2.27.1 - FUNDAÇÃO HOSPITALAR DO ESTADO DE MINAS GERAIS - FHEMIG

FONTE / GRUPO DESPESA	IPU	IAG	PESSOAL E ENCARGOS SOCIAIS	OUTRAS DESPESAS CORRENTES	INVESTIMENTOS	Total
RECURSOS ORDINÁRIOS	1	0	835.528.833	284.449.881	50.283.250	1.170.261.964
		1	0	1.265.869	1.000	1.266.869
	7	0	0	735.006	0	735.006
	Total			835.528.833	286.450.756	50.284.250
RECURSOS DIRETAMENTE ARRECADADOS	1	0	0	147.405.417	0	147.405.417
	9	0	3.594.441	5.440.354	0	9.034.795
	Total			3.594.441	152.845.771	0
Total			839.123.274	439.296.527	50.284.250	1.328.704.051

IPU - IDENTIFICADOR DE PROCEDÊNCIA E USO::

- 1 - RECURSOS RECEBIDOS PARA LIVRE UTILIZAÇÃO
- 2 - RECURSOS RECEBIDOS DE OUTRA UNIDADE ORÇAMENTÁRIA DO ORÇAMENTO FISCAL PARA LIVRE UTILIZAÇÃO
- 3 - RECURSOS RECEBIDOS PARA CONTRAPARTIDA
- 4 - RECURSOS RECEBIDOS PARA EMENDAS DA COMISSÃO DE PARTICIPAÇÃO POPULAR
- 5 - RECURSOS RECEBIDOS PARA BENEFÍCIOS PREVISTOS NO ART.39 DA LC 64/2002
- 6 - RECURSOS RECEBIDOS PARA CONTRAPARTIDA DE OPERAÇÃO DE CRÉDITO
- 7 - RECURSOS RECEBIDOS PARA AUXÍLIOS DOENÇA, FUNERAL, ALIMENTAÇÃO, TRANSPORTE E FARDAMENTO
- 8 - RECURSOS RECEBIDOS PARA EMENDAS PARLAMENTARES
- 9 - RECURSOS RECEBIDOS PARA PRECATÓRIOS E SENTENÇAS JUDICIAIS

IAG - IDENTIFICADOR DE AÇÃO GOVERNAMENTAL

- 0 - AÇÃO DE ACOMPANHAMENTO GERAL
- 1 - AÇÃO DE ACOMPANHAMENTO INTENSIVO

RECURSOS ORÇAMENTÁRIO CATEGORIA DE PESSOAL

Exercício:2.016

R\$ 1,00

ÓRGÃO: 1.32.0 - SECRETARIA DE ESTADO DE SAÚDE - SES

UO: 2.27.1 - FUNDAÇÃO HOSPITALAR DO ESTADO DE MINAS GERAIS - FHEMIG

ESPECIFICAÇÃO	QTDE.
PESSOAL ATIVO	
ADMINISTRATIVA	1.126
DIREÇÃO E ASSESSORAMENTO	597
DIREÇÃO SUPERIOR	2
ESPECIALIZADA	3.702
OUTRAS	1.844
TÉCNICA	4.927
----- SUBTOTAL	----- 12.198
PESSOAL TERCEIRIZADO	
TERCEIRIZADO	1.684
----- SUBTOTAL	----- 1.684
----- TOTAL	----- 13.882

RESUMO

	VALOR	% DE PARTICIPAÇÃO
PESSOAL ATIVO	762.275.574	91,23
PESSOAL TERCEIRIZADO	73.253.259	8,77
TOTAL GERAL	835.528.833	

DEMONSTRATIVO DOS RECURSOS FINANCEIROS

Exercício: 2016

R\$ 1,00

ÓRGÃO: 1.32.0 - SECRETARIA DE ESTADO DE SAÚDE - SES

UO: 2.27.1 - FUNDAÇÃO HOSPITALAR DO ESTADO DE MINAS GERAIS - FHEMIG

1. RECEITA PRÓPRIA

CÓDIGO	FONTE CLAS.	ESPECIFICAÇÃO	DESDOBRAMENTO	FONTE	CATEGORIA / SUBCATEGORIA
1000.00.00.00		RECEITAS CORRENTES			156.440.212
1300.00.00.00		RECEITA PATRIMONIAL			112.870
1310.00.00.00		RECEITAS IMOBILIÁRIAS		93.070	
1311.00.00.00	60	ALUGUÉIS	93.070		
1320.00.00.00		RECEITA DE VALORES MOBILIÁRIOS		19.800	
1322.00.00.00		DIVIDENDOS	18.000		
1322.04.00.00	60	DIVIDENDOS DE AÇÕES DE OUTRAS EMPRESAS	18.000		
1329.00.00.00	60	OUTRAS RECEITAS DE VALORES MOBILIÁRIOS	1.800		
1500.00.00.00		RECEITA INDUSTRIAL			6.500
1520.00.00.00		RECEITA DA INDÚSTRIA DE TRANSFORMAÇÃO		6.500	
1520.20.00.00	60	RECEITA DA INDÚSTRIA QUÍMICA	6.500		
1600.00.00.00		RECEITAS DE SERVIÇOS			152.912.409
1600.05.00.00		SERVIÇOS DE SAÚDE	152.106.909		
1600.05.01.00		SERVIÇOS HOSPITALARES	152.106.909		
1600.05.01.99	60	DEMAIS SERVIÇOS HOSPITALARES	152.106.909		
1600.13.00.00		SERVIÇOS ADMINISTRATIVOS	800.000		
1600.13.99.00	60	OUTROS SERVIÇOS ADMINISTRATIVOS	800.000		
1600.21.00.00	60	SERVIÇOS DE HOSPEDAGEM E ALIMENTAÇÃO	5.500		

DEMONSTRATIVO DOS RECURSOS FINANCEIROS

Exercício: 2016

R\$ 1,00

ÓRGÃO: 1.32.0 - SECRETARIA DE ESTADO DE SAÚDE - SES

UO: 2.27.1 - FUNDAÇÃO HOSPITALAR DO ESTADO DE MINAS GERAIS - FHEMIG

1. RECEITA PRÓPRIA

CÓDIGO	FONTE CLAS.	ESPECIFICAÇÃO	DESDOBRAMENTO	FONTE	CATEGORIA / SUBCATEGORIA
1900.00.00.00		OUTRAS RECEITAS CORRENTES			3.408.433
1910.00.00.00		MULTAS E JUROS DE MORA		78.000	
1919.00.00.00		MULTAS DE OUTRAS ORIGENS	78.000		
1919.27.00.00	60	MULTAS E JUROS PREVISTOS EM CONTRATOS	78.000		
1920.00.00.00		INDENIZAÇÕES E RESTITUIÇÕES		3.303.433	
1921.00.00.00		INDENIZAÇÕES	53.433		
1921.99.00.00	60	OUTRAS INDENIZAÇÕES	53.433		
1922.00.00.00		RESTITUIÇÕES	3.250.000		
1922.23.00.00	60	RESSARCIMENTO - FORMACAO ACADEMICA NA AREA DE SAUDE	3.200.000		
1922.99.00.00	60	OUTRAS RESTITUIÇÕES	50.000		
1990.00.00.00		RECEITAS DIVERSAS		27.000	
1990.99.00.00	60	OUTRAS RECEITAS	27.000		
7000.00.00.00		RECEITA INTRA-ORÇAMENTÁRIA			1.172.263.839
7900.00.00.00		OUTRAS RECEITAS CORRENTES			1.172.263.839
7990.00.00.00		RECEITAS DIVERSAS		1.172.263.839	
7990.80.00.00		OUTRAS RECEITAS DIVERSAS	1.172.263.839		
7990.80.51.00	10	REPASSE DE RECURSOS DO FUNDO ESTADUAL DE SAUDE - FES - LC 141/2012	1.172.263.839		

DEMONSTRATIVO DOS RECURSOS FINANCEIROS

Exercício: 2016

R\$ 1,00

ÓRGÃO: 1.32.0 - SECRETARIA DE ESTADO DE SAÚDE - SES

UO: 2.27.1 - FUNDAÇÃO HOSPITALAR DO ESTADO DE MINAS GERAIS - FHEMIG

SUBTOTAL 1

1.328.704.051

DEMONSTRATIVO DOS RECURSOS FINANCEIROS

R\$ 1,00

ÓRGÃO: 1.32.0 - SECRETARIA DE ESTADO DE SAÚDE - SES

UO: 2.27.1 - FUNDAÇÃO HOSPITALAR DO ESTADO DE MINAS GERAIS - FHEMIG

2. REPASSE DE RECURSOS DO TESOUREO ESTADUAL

SUBTOTAL 2

3. RECURSOS RECEBIDOS DE ÓRGÃOS/ENTIDADES DO ORÇAMENTO FISCAL

SUBTOTAL 3

4. REPASSE A ÓRGÃOS ENTIDADES DO ORÇAMENTO FISCAL

SUBTOTAL 4

5. Receita Total (1 + 2 + 3)

1.328.704.051

6. Receita Disponível (5 - 4)

1.328.704.051

FUNDAÇÃO CENTRO DE HEMATOLOGIA E HEMOTERAPIA DE MINAS GERAIS -
HEMOMINAS

PROGRAMA DE TRABALHO

Exercício: 2 016

RECURSOS DE TODAS AS FONTES

R\$ 1,00

ÓRGÃO: 1.32.0 - SECRETARIA DE ESTADO DE SAÚDE - SES

UO: 2.32.1 - FUNDAÇÃO CENTRO DE HEMATOLOGIA E HEMOTERAPIA DE MINAS GERAIS - HEMOMINAS

ESPECIFICAÇÃO	MOD.	IAG	FONTE	IPU	PESSOAL ENCARGOS SOCIAIS	JUROS ENC. DÍVIDA	OUTRAS DESPESAS CORRENTES	INVESTIMENTOS	INVERSÕES FINANCEIRAS	AMORTIZAÇÃO DA DÍVIDA	TOTAL
10 SAÚDE											206.888.967
10 122 ADMINISTRAÇÃO GERAL											106.228.077
10 122 701 APOIO À ADMINISTRAÇÃO PÚBLICA											106.228.077
10 122 701 2 002 PLANEJAMENTO, GESTÃO E FINANÇAS											4.340.110
<i>COORDENAR, IMPLEMENTAR E AVALIAR AS AÇÕES DE PLANEJAMENTO, GESTÃO E FINANÇAS, EXECUTANDO OS SERVIÇOS DE APOIO E SUPORTE TÉCNICO-ADMINISTRATIVO NECESSÁRIOS AO CUMPRIMENTO DAS ATRIBUIÇÕES INSTITUCIONAIS.</i>											
10 122 701 2 002 0001 PLANEJAMENTO, GESTÃO E FINANÇAS											4.340.110
	90	0	10	1			3.959.110				3.959.110
	91	0	10	1			381.000				381.000
<u>Produto</u>											<u>Meta.</u>
AÇÃO DE APOIO À GESTÃO INSTITUCIONAL REALIZADA											1
10 122 701 2 417 REMUNERAÇÃO DE PESSOAL ATIVO E ENCARGOS SOCIAIS											101.887.967
<i>VIABILIZAR A REMUNERAÇÃO DE PESSOAL ATIVO DO ESTADO E PAGAMENTO DOS RESPECTIVOS ENCARGOS SOCIAIS E AUXÍLIOS, CONFERINDO CONDIÇÕES ADEQUADAS AO CUMPRIMENTO DAS ATRIBUIÇÕES INSTITUCIONAIS.</i>											
10 122 701 2 417 0001 REMUNERAÇÃO DE PESSOAL ATIVO E ENCARGOS SOCIAIS											101.887.967
	90	0	10	1	90.156.794						90.156.794
	90	0	10	7			89.165				89.165
	91	0	10	1	11.642.008						11.642.008
<u>Produto</u>											<u>Meta.</u>
PESSOA REMUNERADA											2.426
10 128 FORMAÇÃO DE RECURSOS HUMANOS											790.182
10 128 701 APOIO À ADMINISTRAÇÃO PÚBLICA											790.182
10 128 701 2 018 DESENVOLVIMENTO E CAPACITAÇÃO DO SERVIDOR											790.182
<i>QUALIFICAR O SERVIDOR POR MEIO DE CURSOS DE EDUCAÇÃO BÁSICA, PROFISSIONAL E SUPERIOR, QUE CONTRIBUAM PARA A MELHORIA DA QUALIDADE E DA EFICIÊNCIA DOS SERVIÇOS PÚBLICOS PRESTADOS AO CIDADÃO.</i>											

PROGRAMA DE TRABALHO

Exercício: 2 016

RECURSOS DE TODAS AS FONTES

R\$ 1,00

ÓRGÃO: 1.32.0 - SECRETARIA DE ESTADO DE SAÚDE - SES

UO: 2.32.1 - FUNDAÇÃO CENTRO DE HEMATOLOGIA E HEMOTERAPIA DE MINAS GERAIS - HEMOMINAS

ESPECIFICAÇÃO	MOD.	IAG	FONTE	IPU	PESSOAL ENCARGOS SOCIAIS	JUROS ENC. DÍVIDA	OUTRAS DESPESAS CORRENTES	INVESTIMENTOS	INVERSÕES FINANCEIRAS	AMORTIZAÇÃO DA DÍVIDA	TOTAL
10 128 701 2 018 0001 DESENVOLVIMENTO E CAPACITAÇÃO DO SERVIDOR	90	0	10	1			790.182				790.182
<u>Produto</u>											
SERVIDOR CAPACITADO											400
10 302											97.906.176
10 302 018											97.906.176
10 302 018 2 123											5.458.259
CONSTRUÇÃO, AMPLIAÇÃO, ADEQUAÇÃO E MANUTENÇÃO DA INFRAESTRUTURA FÍSICA											
<i>PROPORCIONAR AOS SERVIDORES AMBIENTES ADEQUADOS PARA PRESTAÇÃO DOS SERVIÇOS E PRODUÇÃO DE HEMOCOMPONENTES NO ATENDIMENTO DAS NECESSIDADES DOS DOADORES E DOS PACIENTES MINEIROS.</i>											
10 302 018 2 123 0001 CONSTRUÇÃO, AMPLIAÇÃO, ADEQUAÇÃO E MANUTENÇÃO DA INFRAESTRUTURA FÍSICA	90	0	10	1			2.158.572	3.298.687			5.458.259
	90	0	60	1				1.000			1.000
<u>Produto</u>											
UNIDADE ADEQUADA											21
10 302 018 4 037											92.447.917
DESENVOLVIMENTO DO PROGRAMA DE SANGUE E HEMODERIVADOS											
<i>ATENDER AS DIRETRIZES DO GOVERNO DO ESTADO, GARANTINDO A EXECUÇÃO DAS POLITICAS PÚBLICAS NA ÁREA DE HEMOTERAPIA E HEMATOLOGIA, OFERTANDO HEMOCOMPONENTES E HEMODERIVADOS DE QUALIDADE DENTRO DOS PARÂMETROS LEGAIS EXIGIDOS, ADEQUANDO À DEMANDA DA REDE PÚBLICA E CONTRATANTES. É FINALIDADE TAMBÉM, REALIZAR ATENDIMENTO EM AMBULATÓRIOS PRÓPRIOS E HOSPITALARES A PACIENTES PORTADORES DE COAGULOPATIAS E HEMOGLOBINOPATIAS, PROPORCIONANDO AO MESMO MELHOR QUALIDADE DE VIDA.</i>											
10 302 018 4 037 0001 DESENVOLVIMENTO DO PROGRAMA DE SANGUE E HEMODERIVADOS	90	0	10	1			92.447.917				92.447.917
<u>Produto</u>											
HEMOCOMPONENTE PRODUZIDO											839.984
10 303											1.964.532
10 303 018											1.964.532
SUPORTE PROFILÁTICO E TERAPÊUTICO											
ASSISTÊNCIA HEMATOLÓGICA E HEMOTERÁPICA											

PROGRAMA DE TRABALHO

Exercício: 2 016

RECURSOS DE TODAS AS FONTES

R\$ 1,00

ÓRGÃO: 1.32.0 - SECRETARIA DE ESTADO DE SAÚDE - SES

UO: 2.32.1 - FUNDAÇÃO CENTRO DE HEMATOLOGIA E HEMOTERAPIA DE MINAS GERAIS - HEMOMINAS

ESPECIFICAÇÃO	MOD.	IAG	FONTE	IPU	PESSOAL ENCARGOS SOCIAIS	JUROS ENC. DÍVIDA	OUTRAS DESPESAS CORRENTES	INVESTIMENTOS	INVERSÕES FINANCEIRAS	AMORTIZAÇÃO DA DÍVIDA	TOTAL
10 303 018 4 612 CENTRO DE TECIDOS BIOLÓGICOS DE MINAS GERAIS - CETEBIO											1.964.532
<i>DISPONIBILIZAR PRODUTOS MÉDICOS DE ORIGEM HUMANA - CÉLULAS PROGENITORAS HEMATOPOÉTICAS, PELE, MEMBRANA AMNIÓTICA, TECIDOS MUSCULO ESQUELÉTICOS E CARDIOVASCULARES - PARA UTILIZAÇÃO EM TRANSPLANTES, IMPLANTES E PROCEDIMENTOS DE ALTA COMPLEXIDADE, NO ÂMBITO DO SISTEMA DE SAÚDE PÚBLICA DO ESTADO DE MINAS GERAIS. DISPONIBILIZADOS PARA UTILIZAÇÃO TERAPÊUTICA EM DIVERSAS ESPECIALIDADES: HEMATOLOGIA, CIRURGIA PLÁSTICA, OFTALMOLOGIA, ORTOPEdia E CIRURGIA CARDIOVASCULAR E NA ÁREA DE ODONTOLOGIA.</i>											
10 303 018 4 612 0001 CENTRO DE TECIDOS BIOLÓGICOS DE MINAS GERAIS - CETEBIO							1.464.532	500.000			1.964.532
	90	1	10	1							1.964.532
<u>Produto</u>											<u>Meta.</u>
PRODUTO MÉDICO DE ORIGEM HUMANA											200
28 ENCARGOS ESPECIAIS											9.801.961
28 846 OUTROS ENCARGOS ESPECIAIS											9.801.961
28 846 702 OBRIGAÇÕES ESPECIAIS											9.801.961
28 846 702 7 004 PRECATÓRIOS E SENTENÇAS JUDICIÁRIAS											1.390.226
<i>ATENDER AO PAGAMENTO DE DESPESAS COM PRECATÓRIOS E REQUISIÇÕES DE PEQUENO VALOR, TENDO EM VISTA A EXECUÇÃO DAS DECISÕES CONDENATÓRIAS TRANSITADAS EM JULGADO PROFERIDAS PELO PODER JUDICIÁRIO CONTRA A FAZENDA PÚBLICA.</i>											
28 846 702 7 004 0001 PRECATÓRIOS E SENTENÇAS JUDICIÁRIAS							80.000				1.390.226
	90	0	60	9	1.310.226						1.390.226
<u>Produto</u>											<u>Meta.</u>
PRECATÓRIO/RPV PAGO											16
28 846 702 7 009 COMPLEMENTAÇÃO FINANCEIRA DO REGIME PRÓPRIO DE PREVIDÊNCIA SOCIAL - RPPS											8.411.735
<i>VIABILIZAR OS APORTES NECESSÁRIOS À COBERTURA DO DÉFICIT ATUARIAL DO REGIME PRÓPRIO DE PREVIDÊNCIA SOCIAL, TENDO EM VISTA GARANTIR O PAGAMENTO DOS PROVENTOS DOS SERVIDORES INATIVOS E PENSIONISTAS REALIZADOS À CONTA DO FUNDO FINANCEIRO DE PREVIDÊNCIA - FUNFIP.</i>											
28 846 702 7 009 0001 COMPLEMENTAÇÃO FINANCEIRA DO REGIME PRÓPRIO DE PREVIDÊNCIA SOCIAL - RPPS							8.411.735				8.411.735
	91	0	60	1							8.411.735
<u>Produto</u>											<u>Meta.</u>
APORTE REALIZADO											8.411

PROGRAMA DE TRABALHO

Exercício: 2 016

RECURSOS DE TODAS AS FONTES

R\$ 1,00

ÓRGÃO: 1.32.0 - SECRETARIA DE ESTADO DE SAÚDE - SES

UO: 2.32.1 - FUNDAÇÃO CENTRO DE HEMATOLOGIA E HEMOTERAPIA DE MINAS GERAIS - HEMOMINAS

ESPECIFICAÇÃO	MOD.	IAG	FONTE	IPU	PESSOAL ENCARGOS SOCIAIS	JUROS ENC. DÍVIDA	OUTRAS DESPESAS CORRENTES	INVESTIMENTOS	INVERSÕES FINANCEIRAS	AMORTIZAÇÃO DA DÍVIDA	TOTAL
TOTAL					103.109.028		109.782.213	3.799.687			216.690.928

RECURSOS FINANCEIROS
FONTE DE RECURSOS E GRUPOS DE DESPESA - FISCAL

Exercício: 2016

R\$ 1,00

ÓRGÃO: 1.32.0 - SECRETARIA DE ESTADO DE SAÚDE - SES

UO: 2.32.1 - FUNDAÇÃO CENTRO DE HEMATOLOGIA E HEMOTERAPIA DE MINAS GERAIS - HEMOMINAS

FONTE / GRUPO DESPESA	IPU	IAG	PESSOAL E ENCARGOS SOCIAIS	OUTRAS DESPESAS CORRENTES	INVESTIMENTOS	Total
RECURSOS ORDINÁRIOS	1	0	101.798.802	99.736.781	3.298.687	204.834.270
		1	0	1.464.532	500.000	1.964.532
	7	0	0	89.165	0	89.165
	Total			101.798.802	101.290.478	3.798.687
RECURSOS DIRETAMENTE ARRECADADOS	1	0	0	8.411.735	1.000	8.412.735
	9	0	1.310.226	80.000	0	1.390.226
	Total			1.310.226	8.491.735	1.000
Total			103.109.028	109.782.213	3.799.687	216.690.928

IPU - IDENTIFICADOR DE PROCEDÊNCIA E USO::

- 1 - RECURSOS RECEBIDOS PARA LIVRE UTILIZAÇÃO
- 2 - RECURSOS RECEBIDOS DE OUTRA UNIDADE ORÇAMENTÁRIA DO ORÇAMENTO FISCAL PARA LIVRE UTILIZAÇÃO
- 3 - RECURSOS RECEBIDOS PARA CONTRAPARTIDA
- 4 - RECURSOS RECEBIDOS PARA EMENDAS DA COMISSÃO DE PARTICIPAÇÃO POPULAR
- 5 - RECURSOS RECEBIDOS PARA BENEFÍCIOS PREVISTOS NO ART.39 DA LC 64/2002
- 6 - RECURSOS RECEBIDOS PARA CONTRAPARTIDA DE OPERAÇÃO DE CRÉDITO
- 7 - RECURSOS RECEBIDOS PARA AUXÍLIOS DOENÇA, FUNERAL, ALIMENTAÇÃO, TRANSPORTE E FARDAMENTO
- 8 - RECURSOS RECEBIDOS PARA EMENDAS PARLAMENTARES
- 9- RECURSOS RECEBIDOS PARA PRECATÓRIOS E SENTENÇAS JUDICIAIS

IAG - IDENTIFICADOR DE AÇÃO GOVERNAMENTAL

- 0 - AÇÃO DE ACOMPANHAMENTO GERAL
- 1 - AÇÃO DE ACOMPANHAMENTO INTENSIVO

RECURSOS ORÇAMENTÁRIO CATEGORIA DE PESSOAL

Exercício:2.016

R\$ 1,00

ÓRGÃO: 1.32.0 - SECRETARIA DE ESTADO DE SAÚDE - SES

UO: 2.32.1 - FUNDAÇÃO CENTRO DE HEMATOLOGIA E HEMOTERAPIA DE MINAS GERAIS - HEMOMINAS

ESPECIFICAÇÃO	QTDE.
PESSOAL ATIVO	
ADMINISTRATIVA	500
DIREÇÃO E ASSESSORAMENTO	222
DIREÇÃO SUPERIOR	10
ESPECIALIZADA	686
TÉCNICA	790
SUBTOTAL	2.208
PESSOAL TERCEIRIZADO	
TERCEIRIZADO	218
SUBTOTAL	218
TOTAL	2.426

RESUMO

	VALOR	% DE PARTICIPAÇÃO
PESSOAL ATIVO	97.345.592	95,63
PESSOAL TERCEIRIZADO	4.453.210	4,37
TOTAL GERAL	101.798.802	

DEMONSTRATIVO DOS RECURSOS FINANCEIROS

Exercício: 2016

R\$ 1,00

ÓRGÃO: 1.32.0 - SECRETARIA DE ESTADO DE SAÚDE - SES

UO: 2.32.1 - FUNDAÇÃO CENTRO DE HEMATOLOGIA E HEMOTERAPIA DE MINAS GERAIS - HEMOMINAS

1. RECEITA PRÓPRIA

CÓDIGO	FONTE CLAS.	ESPECIFICAÇÃO	DESDOBRAMENTO	FONTE	CATEGORIA / SUBCATEGORIA
1000.00.00.00		RECEITAS CORRENTES			74.113.288
1300.00.00.00		RECEITA PATRIMONIAL			319.362
1320.00.00.00		RECEITA DE VALORES MOBILIÁRIOS		319.362	
1325.00.00.00	60	REMUNERAÇÃO DE DEPÓSITOS BANCÁRIOS	319.362		
1600.00.00.00		RECEITAS DE SERVIÇOS			73.602.282
1600.05.00.00		SERVIÇOS DE SAÚDE	73.602.282		
1600.05.01.00		SERVIÇOS HOSPITALARES	360.000		
1600.05.01.99	60	DEMAIS SERVIÇOS HOSPITALARES	360.000		
1600.05.10.00	60	SERVIÇOS AMBULATORIAIS	1.389.783		
1600.05.52.00	60	SERVIÇOS DE COLETA, PROCESSAMENTO E ARMAZENAMENTO DE CÉLULAS E TECIDOS BIOLÓGICOS - CENTRO DE TECIDOS BIOLÓGICOS - CETEBIO	80.000		
1600.05.99.00		OUTROS SERVIÇOS DE SAÚDE	71.772.499		
1600.05.99.01	60	SERVIÇOS DE SAÚDE PRESTADOS AO SIA/SUS	59.572.499		
1600.05.99.02	60	SERVIÇOS DE SAÚDE PRESTADOS A PARTICULARES	12.200.000		
1900.00.00.00		OUTRAS RECEITAS CORRENTES			191.644
1910.00.00.00		MULTAS E JUROS DE MORA		158.644	
1919.00.00.00		MULTAS DE OUTRAS ORIGENS	158.644		
1919.27.00.00	60	MULTAS E JUROS PREVISTOS EM CONTRATOS	158.644		
1920.00.00.00		INDENIZAÇÕES E RESTITUIÇÕES		7.000	

DEMONSTRATIVO DOS RECURSOS FINANCEIROS

Exercício: 2016

R\$ 1,00

ÓRGÃO: 1.32.0 - SECRETARIA DE ESTADO DE SAÚDE - SES

UO: 2.32.1 - FUNDAÇÃO CENTRO DE HEMATOLOGIA E HEMOTERAPIA DE MINAS GERAIS - HEMOMINAS

1. RECEITA PRÓPRIA

CÓDIGO	FONTE CLAS.	ESPECIFICAÇÃO	DESDOBRAMENTO	FONTE	CATEGORIA / SUBCATEGORIA
1922.00.00.00		RESTITUIÇÕES	7.000		
1922.99.00.00	60	OUTRAS RESTITUIÇÕES	7.000		
1990.00.00.00		RECEITAS DIVERSAS		26.000	
1990.99.00.00	60	OUTRAS RECEITAS	26.000		
7000.00.00.00		RECEITA INTRA-ORÇAMENTÁRIA			208.387.967
7600.00.00.00		RECEITA DE SERVIÇOS			1.500.000
7600.05.00.00		SERVIÇOS DE SAÚDE	1.500.000		
7600.05.99.00		OUTROS SERVIÇOS DE SAÚDE	1.500.000		
7600.05.99.02	60	SERVIÇOS DE SAÚDE PRESTADOS A PARTICULARES	1.500.000		
7900.00.00.00		OUTRAS RECEITAS CORRENTES			206.887.967
7990.00.00.00		RECEITAS DIVERSAS		206.887.967	
7990.80.00.00		OUTRAS RECEITAS DIVERSAS	206.887.967		
7990.80.51.00	10	REPASSE DE RECURSOS DO FUNDO ESTADUAL DE SAÚDE - FES - LC 141/2012	206.887.967		
SUBTOTAL 1					282.501.255

DEMONSTRATIVO DOS RECURSOS FINANCEIROS

R\$ 1,00

ÓRGÃO: 1.32.0 - SECRETARIA DE ESTADO DE SAÚDE - SES

UO: 2.32.1 - FUNDAÇÃO CENTRO DE HEMATOLOGIA E HEMOTERAPIA DE MINAS GERAIS - HEMOMINAS

2. REPASSE DE RECURSOS DO TESOUREO ESTADUAL

SUBTOTAL 2

3. RECURSOS RECEBIDOS DE ÓRGÃOS/ENTIDADES DO ORÇAMENTO FISCAL

SUBTOTAL 3

4. REPASSE A ÓRGÃOS ENTIDADES DO ORÇAMENTO FISCAL

SUBTOTAL 4

5. Receita Total (1 + 2 + 3)

282.501.255

6. Receita Disponível (5 - 4)

282.501.255

FUNDO ESTADUAL DE SAÚDE - FES

PROGRAMA DE TRABALHO

Exercício: 2 016

RECURSOS DE TODAS AS FONTES

R\$ 1,00

ÓRGÃO: 1.32.0 - SECRETARIA DE ESTADO DE SAÚDE - SES

UO: 4.29.1 - FUNDO ESTADUAL DE SAÚDE - FES

ESPECIFICAÇÃO	MOD.	IAG	FONTE	IPU	PESSOAL ENCARGOS SOCIAIS	JUROS ENC. DÍVIDA	OUTRAS DESPESAS CORRENTES	INVESTIMENTOS	INVERSÕES FINANCEIRAS	AMORTIZAÇÃO DA DÍVIDA	TOTAL
10 SAÚDE											6.323.063.667
10 121 PLANEJAMENTO E ORÇAMENTO											6.310.300
10 121 180 GESTÃO DO SISTEMA ÚNICO DE SAÚDE											6.310.300
10 121 180 4 497 FORTALECIMENTO DA ARTICULAÇÃO INTERGESTORES DE SAÚDE											6.310.300
<i>FOMENTAR A ARTICULAÇÃO INTERGESTORES COM O OBJETIVO DE REGULAMENTAR OS ASPECTOS OPERACIONAIS DO SISTEMA ÚNICO DE SAÚDE (SUS/MG); DIRIGIR A ELABORAÇÃO, IMPLANTAÇÃO E IMPLEMENTAÇÃO DE ESTUDOS E PROJETOS INERENTES AO PROCESSO DE DESCENTRALIZAÇÃO DA GESTÃO DE SAÚDE NA PERSPECTIVA DE CONSTRUÇÃO DO SUS; BUSCAR A ASSISTÊNCIA INTEGRAL, UNIVERSALIZADA, EQUÂNIME, REGIONALIZADA E HIERARQUIZADA, TENDO COMO EIXO A PRÁTICA DO PLANEJAMENTO INTEGRADO E ARTICULAR-SE COM OS ÓRGÃOS E ENTIDADES DO SUS.</i>											
10 121 180 4 497 0001 FORTALECIMENTO DA ARTICULAÇÃO INTERGESTORES DE SAÚDE	90	0	10	1			5.310.300	1.000.000			6.310.300
											6.310.300
<u>Produto</u>			<u>Unid. Medida</u>								<u>Meta.</u>
REUNIÃO REALIZADA			REUNIÃO								11
10 122 ADMINISTRAÇÃO GERAL											788.488.322
10 122 103 EXECUÇÃO DESCENTRALIZADA E AUTÔNOMA DAS AÇÕES E SERVIÇOS DE SAÚDE											94.739.177
10 122 103 4 272 DESENVOLVIMENTO DAS AÇÕES DE SAÚDE NO ÂMBITO DO SISTEMA DE DEFESA SOCIAL											94.739.177
<i>PROPORCIONAR AO SISTEMA DE DEFESA SOCIAL CONDIÇÕES ORÇAMENTÁRIAS PARA A REALIZAÇÃO DE AÇÕES DE SAÚDE PROGRAMADAS NOS INSTRUMENTOS DE PLANEJAMENTO DO SISTEMA ESTADUAL DE SAÚDE DE MINAS GERAIS (PLANO ESTADUAL DE SAÚDE E PROGRAMAÇÃO ANUAL DE SAÚDE) DEVIDAMENTE APROVADOS PELO CONSELHO ESTADUAL DE SAÚDE.</i>											
10 122 103 4 272 0001 DESENVOLVIMENTO DAS AÇÕES DE SAÚDE NO ÂMBITO DO SISTEMA DE DEFESA SOCIAL	91	0	10	1			94.739.177				94.739.177
											94.739.177
<u>Produto</u>			<u>Unid. Medida</u>								<u>Meta.</u>
ENTIDADE BENEFICIADA			ENTIDADE								1
10 122 180 GESTÃO DO SISTEMA ÚNICO DE SAÚDE											73.800.000
10 122 180 4 486 APOIO E FORTALECIMENTO DO PROCESSO DE REGIONALIZAÇÃO DA SAÚDE											70.500.000
<i>FORTALECER A GESTÃO REGIONAL, CUSTEAR E REVITALIZAR AS UNIDADES REGIONAIS VISANDO O FORTALECIMENTO E O CUMPRIMENTO DAS POLÍTICAS E AÇÕES DE SAÚDE EM TODO TERITÓRIO DO ESTADO DE MINAS GERAIS.</i>											

PROGRAMA DE TRABALHO

Exercício: 2 016

RECURSOS DE TODAS AS FONTES

R\$ 1,00

ÓRGÃO: 1.32.0 - SECRETARIA DE ESTADO DE SAÚDE - SES

UO: 4.29.1 - FUNDO ESTADUAL DE SAÚDE - FES

ESPECIFICAÇÃO	MOD.	IAG	FONTE	IPU	PESSOAL ENCARGOS SOCIAIS	JUROS ENC. DÍVIDA	OUTRAS DESPESAS CORRENTES	INVESTIMENTOS	INVERSÕES FINANCEIRAS	AMORTIZAÇÃO DA DÍVIDA	TOTAL
10 122 180 4 486 0001 APOIO E FORTALECIMENTO DO PROCESSO DE REGIONALIZAÇÃO DA SAÚDE	90	0	10	1			63.500.000	7.000.000			70.500.000
<u>Produto</u>											<u>Meta.</u>
UNIDADE REGIONAL APOIADA											28
10 122 180 4 503 PROMOCÃO E FORTALECIMENTO DA PARTICIPAÇÃO DO CONTROLE SOCIAL NA ÁREA DA SAÚDE											3.300.000
<i>PROMOVER O CONTROLE SOCIAL NOS TERMOS DA LEGISLAÇÃO DO SUS GARANTINDO A PARTICIPAÇÃO DOS USUÁRIOS, PROFISSIONAIS DE SAÚDE, PRESTADORES DE SERVIÇO E GESTORES DO SISTEMA ÚNICO DE SAÚDE, VISANDO O CONTROLE DA EXECUÇÃO DA POLÍTICA DE SAÚDE COM APOIO E FORTALECIMENTO DOS CONSELHOS MUNICIPAIS DE SAÚDE CONFORME LEGISLAÇÃO VIGENTE.</i>											
10 122 180 4 503 0001 PROMOCÃO E FORTALECIMENTO DA PARTICIPAÇÃO DO CONTROLE SOCIAL NA ÁREA DA SAÚDE	90	0	10	1			3.300.000				3.300.000
<u>Produto</u>											<u>Meta.</u>
CONSELHO APOIADO											854
10 122 701 APOIO À ADMINISTRAÇÃO PÚBLICA											619.949.145
10 122 701 2 001 DIREÇÃO SUPERIOR											100.000
<i>DEFINIR, COORDENAR E SUPERVISIONAR, NO ÂMBITO ORGANIZACIONAL INTERNO E/OU SETORIAL, AÇÕES VISANDO AO CUMPRIMENTO DAS ATRIBUIÇÕES INSTITUCIONAIS.</i>											
10 122 701 2 001 0001 DIREÇÃO SUPERIOR	90	0	10	1			100.000				100.000
<u>Produto</u>											<u>Meta.</u>
AÇÃO DE GESTÃO INSTITUCIONAL SUPERIOR REALIZADA											1
10 122 701 2 002 PLANEJAMENTO, GESTÃO E FINANÇAS											99.783.888
<i>COORDENAR, IMPLEMENTAR E AVALIAR AS AÇÕES DE PLANEJAMENTO, GESTÃO E FINANÇAS, EXECUTANDO OS SERVIÇOS DE APOIO E SUPORTE TÉCNICO-ADMINISTRATIVO NECESSÁRIOS AO CUMPRIMENTO DAS ATRIBUIÇÕES INSTITUCIONAIS.</i>											
10 122 701 2 002 0001 PLANEJAMENTO, GESTÃO E FINANÇAS	90	0	10	1			95.679.388	1.000.000			99.783.888
											96.679.388

PROGRAMA DE TRABALHO

Exercício: 2 016

RECURSOS DE TODAS AS FONTES

R\$ 1,00

ÓRGÃO: 1.32.0 - SECRETARIA DE ESTADO DE SAÚDE - SES

UO: 4.29.1 - FUNDO ESTADUAL DE SAÚDE - FES

ESPECIFICAÇÃO	MOD.	IAG	FONTE	IPU	PESSOAL ENCARGOS SOCIAIS	JUROS ENC. DÍVIDA	OUTRAS DESPESAS CORRENTES	INVESTIMENTOS	INVERSÕES FINANCEIRAS	AMORTIZAÇÃO DA DÍVIDA	TOTAL
	90	0	60	1			703.500	1.000			704.500
	91	0	10	1			2.400.000				2.400.000
<u>Produto</u>											<u>Meta.</u>
AÇÃO DE APOIO À GESTÃO INSTITUCIONAL REALIZADA			AÇÃO								1
10 122 701 2 103 AÇÕES DE TECNOLOGIA DA INFORMAÇÃO PARA A SAÚDE											48.215.000
<i>PROVER E GARANTIR SERVIÇOS TECNOLÓGICOS, ASSEGURANDO NÍVEL DE MATURIDADE DE ACESSIBILIDADE, DISPONIBILIDADE E SEGURANÇA DAS INFORMAÇÕES DA SECRETARIA DE ESTADO DE SAÚDE DE MINAS GERAIS, VISANDO A MODERNIZAÇÃO DA GESTÃO DO SISTEMA ÚNICO DE SAÚDE.</i>											
10 122 701 2 103 0001 AÇÕES DE TECNOLOGIA DA INFORMAÇÃO PARA A SAÚDE							46.215.000	2.000.000			48.215.000
	90	0	10	1							48.215.000
<u>Produto</u>											<u>Meta.</u>
MODELO DE GESTÃO DE INFRA-ESTRUTURA DE TECNOLOGIA DA INFORMAÇÃO IMPLANTADO			PERCENTUAL								1
10 122 701 2 105 APRIMORAMENTO DA OPERAÇÃO LOGÍSTICA DA SES											30.737.052
<i>PROMOVER MAIS EFICIÊNCIA NAS ATIVIDADES LOGÍSTICAS DA SECRETARIA DE ESTADO DA SAÚDE.</i>											
10 122 701 2 105 0001 APRIMORAMENTO DA OPERAÇÃO LOGÍSTICA DA SES											30.737.052
	90	0	10	1			30.737.052				30.737.052
<u>Produto</u>											<u>Meta.</u>
ENTREGA REALIZADA			UNIDADE								31.000
10 122 701 2 417 REMUNERAÇÃO DE PESSOAL ATIVO E ENCARGOS SOCIAIS											441.113.205
<i>VIABILIZAR A REMUNERAÇÃO DE PESSOAL ATIVO DO ESTADO E PAGAMENTO DOS RESPECTIVOS ENCARGOS SOCIAIS E AUXÍLIOS, CONFERINDO CONDIÇÕES ADEQUADAS AO CUMPRIMENTO DAS ATRIBUIÇÕES INSTITUCIONAIS.</i>											
10 122 701 2 417 0001 REMUNERAÇÃO DE PESSOAL ATIVO E ENCARGOS SOCIAIS											441.113.205
	90	0	10	1	378.045.029						378.045.029
	90	0	10	7			1.133.271				1.133.271
	91	0	10	1	61.934.905						61.934.905

PROGRAMA DE TRABALHO

Exercício: 2 016

RECURSOS DE TODAS AS FONTES

R\$ 1,00

ÓRGÃO: 1.32.0 - SECRETARIA DE ESTADO DE SAÚDE - SES

UO: 4.29.1 - FUNDO ESTADUAL DE SAÚDE - FES

ESPECIFICAÇÃO			MOD.	IAG	FUNTE	IPU	PESSOAL ENCARGOS SOCIAIS	JUROS ENC. DÍVIDA	OUTRAS DESPESAS CORRENTES	INVESTIMENTOS	INVERSÕES FINANCEIRAS	AMORTIZAÇÃO DA DÍVIDA	TOTAL
<u>Produto</u>	<u>Unid. Medida</u>	<u>Meta.</u>											
PESSOA REMUNERADA	UNIDADE	8.376											
10 126	TECNOLOGIA DA INFORMAÇÃO												36.810.000
10 126 176	LOGÍSTICA E APOIO ÀS REDES												36.810.000
10 126 176 1 152	IMPLANTAÇÃO DE SISTEMA INTEGRADO DE INFORMAÇÕES EM SAÚDE												36.810.000
<i>IMPLANTAR E MANTER SERVIÇO DE INFORMAÇÃO ELETRÔNICA EM SAÚDE NO ESTADO DE MINAS GERAIS VISANDO FORTALECER AS AÇÕES DE INTEGRAÇÃO DA INFORMAÇÃO, DE APOIO À DECISÃO E DE CONTINUIDADE DO CUIDADO.</i>													
10 126 176 1 152 0001	IMPLANTAÇÃO DE SISTEMA INTEGRADO DE INFORMAÇÕES EM SAÚDE		90	0	10	1			32.670.000	4.140.000			36.810.000
<u>Produto</u>	<u>Unid. Medida</u>	<u>Meta.</u>											
MUNICÍPIO BENEFICIADO	MUNICÍPIO	762											
10 128	FORMAÇÃO DE RECURSOS HUMANOS												63.796.276
10 128 103	EXECUÇÃO DESCENTRALIZADA E AUTÔNOMA DAS AÇÕES E SERVIÇOS DE SAÚDE												51.366.022
10 128 103 4 304	DESENVOLVIMENTO DAS AÇÕES DA ESCOLA DE SAÚDE PÚBLICA DO ESTADO DE MINAS GERAIS												51.366.022
<i>PROPORCIONAR À ESP-MG CONDIÇÕES ORÇAMENTÁRIAS PARA A REALIZAÇÃO DE AÇÕES DE SAÚDE PROGRAMADAS NOS INSTRUMENTOS DE PLANEJAMENTO DO SISTEMA ESTADUAL DE SAÚDE DE MINAS GERAIS (PLANO ESTADUAL DE SAÚDE E PROGRAMAÇÃO ANUAL DE SAÚDE) DEVIDAMENTE APROVADOS PELO CONSELHO ESTADUAL DE SAÚDE.</i>													
10 128 103 4 304 0001	DESENVOLVIMENTO DAS AÇÕES DA ESCOLA DE SAÚDE PÚBLICA DO ESTADO DE MINAS GERAIS		91	0	10	1			51.366.022				51.366.022
<u>Produto</u>	<u>Unid. Medida</u>	<u>Meta.</u>											
ENTIDADE BENEFICIADA	ENTIDADE	1											
10 128 180	GESTÃO DO SISTEMA ÚNICO DE SAÚDE												12.430.254
10 128 180 4 506	IMPLEMENTAÇÃO DA POLÍTICA DE EDUCAÇÃO NA SAÚDE E VALORIZAÇÃO DOS TRABALHADORES												12.430.254
<i>FOMENTAR/IMPLEMENTAR AÇÕES DE EDUCAÇÃO PERMANENTE; VALORIZAÇÃO DO TRABALHADOR; ESTÁGIOS NO ÂMBITO DA SECRETARIA DE ESTADO DE SAÚDE DE MINAS GERAIS VISANDO TRANSFORMAR AS PRÁTICAS E QUALIFICAR O CUIDADO À SAÚDE OFERTADO À POPULAÇÃO.</i>													
10 128 180 4 506 0001	IMPLEMENTAÇÃO DA POLÍTICA DE EDUCAÇÃO NA SAÚDE E VALORIZAÇÃO DOS TRABALHADORES												12.430.254

PROGRAMA DE TRABALHO

Exercício: 2 016

RECURSOS DE TODAS AS FONTES

R\$ 1,00

ÓRGÃO: 1.32.0 - SECRETARIA DE ESTADO DE SAÚDE - SES

UO: 4.29.1 - FUNDO ESTADUAL DE SAÚDE - FES

ESPECIFICAÇÃO	MOD.	IAG	FONTE	IPU	PESSOAL ENCARGOS SOCIAIS	JUROS ENC. DÍVIDA	OUTRAS DESPESAS CORRENTES	INVESTIMENTOS	INVERSÕES FINANCEIRAS	AMORTIZAÇÃO DA DÍVIDA	TOTAL	
	90	0	10	1			12.430.254				12.430.254	
<u>Produto</u>												
<u>Unid. Medida</u>												
<u>Meta.</u>												
REUNIÃO REALIZADA											10	
10 242											ASSISTÊNCIA AO PORTADOR DE DEFICIÊNCIA	37.109.508
10 242 179											REDES DE ATENÇÃO À SAÚDE	37.109.508
10 242 179 4 485											APOIO E FORTALECIMENTO DA REDE DE CUIDADO À PESSOA COM DEFICIÊNCIA	37.109.508
<i>PROMOVER ATENDIMENTO INTEGRAL A PESSOA COM DEFICIÊNCIA SEJA ELA FÍSICA, AUDITIVA, VISUAL, INTELLECTUAL, TRANSTORNO DO ESPECTRO DO AUTISMO, ESTOMIZADOS, INCAPACIDADES OU MÚLTIPLAS DEFICIÊNCIAS.</i>												
10 242 179 4 485 0001											APOIO E FORTALECIMENTO DA REDE DE CUIDADO À PESSOA COM DEFICIÊNCIA	37.109.508
	41	0	10	1			18.959.468	2.100.000			21.059.468	
	90	0	10	1			14.050.040	2.000.000			16.050.040	
<u>Produto</u>												
<u>Unid. Medida</u>												
<u>Meta.</u>												
MUNICÍPIO BENEFICIADO											150	
10 301											ATENÇÃO BÁSICA	610.462.423
10 301 180											GESTÃO DO SISTEMA ÚNICO DE SAÚDE	30.000.000
10 301 180 4 573											DESENVOLVIMENTO E APOIO ÀS AÇÕES DE SAÚDE	30.000.000
<i>DESENVOLVER AÇÕES DE PROMOÇÃO E MELHORIA DAS INFRAESTRUTURAS DE SAÚDE NO ÂMBITO DOS MUNICÍPIOS VISANDO A AMPLIAR O ACESSO DA POPULAÇÃO A UMA ASSISTÊNCIA À SAÚDE DE QUALIDADE.</i>												
10 301 180 4 573 0001											DESENVOLVIMENTO E APOIO ÀS AÇÕES DE SAÚDE	30.000.000
	40	0	10	1			10.000.000	20.000.000			30.000.000	
<u>Produto</u>												
<u>Unid. Medida</u>												
<u>Meta.</u>												
MUNICÍPIO BENEFICIADO											100	
10 301 192											ATENÇÃO BÁSICA À SAÚDE	580.462.423
10 301 192 4 527											FORTALECIMENTO DA ATENÇÃO BÁSICA	505.638.638
<i>FORTALECIMENTO DA ATENÇÃO BÁSICA PARA QUE ELA CUMPRA SEU PAPEL DE COORDENADORA DAS REDES DE ATENÇÃO À SAÚDE.</i>												

PROGRAMA DE TRABALHO

Exercício: 2 016

RECURSOS DE TODAS AS FONTES

R\$ 1,00

ÓRGÃO: 1.32.0 - SECRETARIA DE ESTADO DE SAÚDE - SES

UO: 4.29.1 - FUNDO ESTADUAL DE SAÚDE - FES

ESPECIFICAÇÃO					MOD.	IAG	FUNTE	IPU	PESSOAL ENCARGOS SOCIAIS	JUROS ENC. DÍVIDA	OUTRAS DESPESAS CORRENTES	INVESTIMENTOS	INVERSÕES FINANCEIRAS	AMORTIZAÇÃO DA DÍVIDA	TOTAL
10	301	192	4 527	0001			FORTALECIMENTO DA ATENÇÃO BÁSICA								505.638.638
					41	1	10	1			409.617.101	75.700.000			485.317.101
					41	1	87	1			9.176.657				9.176.657
					90	1	10	1			2.235.000	1.300.000			3.535.000
					90	1	87	1			7.609.880				7.609.880
							<u>Produto</u>								
							<u>Unid. Medida</u>								
							<u>Meta.</u>								
							EQUIPE DO PROGRAMA DE SAÚDE DA FAMÍLIA MANTIDA								4.900
10	301	192	4 531				APOIO AO DESENVOLVIMENTO DA ATENÇÃO BÁSICA INTEGRAL E RESOLUTIVA								53.274.500
							<i>POSSIBILITAR O ACESSO UNIVERSAL E CONTÍNUO DA POPULAÇÃO À UMA ATENÇÃO À SAÚDE INTEGRAL E RESOLUTIVA ATRAVÉS DE SERVIÇOS DE QUALIDADE, CARACTERIZADOS COMO A PORTA DE ENTRADA ABERTA E PREFERENCIAL DA REDE DE ATENÇÃO À SAÚDE.</i>								
10	301	192	4 531	0001			APOIO AO DESENVOLVIMENTO DA ATENÇÃO BÁSICA INTEGRAL E RESOLUTIVA								53.274.500
					41	0	10	1			47.992.500				47.992.500
					90	0	10	1			5.282.000				5.282.000
							<u>Produto</u>								
							<u>Unid. Medida</u>								
							<u>Meta.</u>								
							MUNICÍPIO BENEFICIADO								60
10	301	192	4 532				IMPLEMENTAÇÃO DA POLÍTICA ESTADUAL DE PROMOÇÃO DA SAÚDE								21.549.285
							<i>IMPLEMENTAR A POLÍTICA ESTADUAL DE PROMOÇÃO DA SAÚDE NO ESTADO VISANDO PROMOVER A QUALIDADE DE VIDA E REDUZIR AS VULNERABILIDADES E RISCOS À SAÚDE DA POPULAÇÃO.</i>								
10	301	192	4 532	0001			IMPLEMENTAÇÃO DA POLÍTICA ESTADUAL DE PROMOÇÃO DA SAÚDE								21.549.285
					41	0	10	1			20.145.000				20.145.000
					90	0	10	1			1.310.000				1.310.000
					90	0	84	1			94.285				94.285
							<u>Produto</u>								
							<u>Unid. Medida</u>								
							<u>Meta.</u>								
							MUNICÍPIO BENEFICIADO								844
10	302						ASSISTÊNCIA HOSPITALAR E AMBULATORIAL								3.778.804.152
10	302	103					EXECUÇÃO DESCENTRALIZADA E AUTÔNOMA DAS AÇÕES E SERVIÇOS DE SAÚDE								1.414.413.806

PROGRAMA DE TRABALHO

Exercício: 2 016

RECURSOS DE TODAS AS FONTES

R\$ 1,00

ÓRGÃO: 1.32.0 - SECRETARIA DE ESTADO DE SAÚDE - SES

UO: 4.29.1 - FUNDO ESTADUAL DE SAÚDE - FES

ESPECIFICAÇÃO		MOD.	IAG	FONTE	IPU	PESSOAL ENCARGOS SOCIAIS	JUROS ENC. DÍVIDA	OUTRAS DESPESAS CORRENTES	INVESTIMENTOS	INVERSÕES FINANCEIRAS	AMORTIZAÇÃO DA DÍVIDA	TOTAL
10 302 103 4 245	DESENVOLVIMENTO DAS AÇÕES DA FUNDAÇÃO HOSPITALAR DO ESTADO DE MINAS GERAIS											1.172.263.839
<i>PROPORCIONAR À FHEMIG CONDIÇÕES ORÇAMENTÁRIAS PARA A REALIZAÇÃO DE AÇÕES DE SAÚDE PROGRAMADAS NOS INSTRUMENTOS DE PLANEJAMENTO DO SISTEMA ESTADUAL DE SAÚDE DE MINAS GERAIS (PLANO ESTADUAL DE SAÚDE E PROGRAMAÇÃO ANUAL DE SAÚDE) DEVIDAMENTE APROVADOS PELO CONSELHO ESTADUAL DE SAÚDE.</i>												
10 302 103 4 245 0001	DESENVOLVIMENTO DAS AÇÕES DA FUNDAÇÃO HOSPITALAR DO ESTADO DE MINAS GERAIS	91	0	10	1			1.172.263.839				1.172.263.839
<u>Produto</u>	<u>Unid. Medida</u>	<u>Meta.</u>										
ENTIDADE BENEFICIADA	ENTIDADE	1										
10 302 103 4 277	MANUTENÇÃO DO HOSPITAL UNIVERSITÁRIO CLEMENTE DE FARIA DA UNIMONTES											35.262.000
<i>PROPORCIONAR O HOSPITAL CLEMENTE FARIA CONDIÇÕES ORÇAMENTÁRIAS PARA A REALIZAÇÃO DE AÇÕES DE SAÚDE PROGRAMADAS NOS INSTRUMENTOS DE PLANEJAMENTO DO SISTEMA ESTADUAL DE SAÚDE DE MINAS GERAIS (PLANO ESTADUAL DE SAÚDE E PROGRAMAÇÃO ANUAL DE SAÚDE) DEVIDAMENTE APROVADOS PELO CONSELHO ESTADUAL DE SAÚDE.</i>												
10 302 103 4 277 0001	MANUTENÇÃO DO HOSPITAL UNIVERSITÁRIO CLEMENTE DE FARIA DA UNIMONTES	91	0	10	1			35.262.000				35.262.000
<u>Produto</u>	<u>Unid. Medida</u>	<u>Meta.</u>										
ENTIDADE BENEFICIADA	ENTIDADE	1										
10 302 103 4 301	DESENVOLVIMENTO DAS AÇÕES DA FUNDAÇÃO CENTRO DE HEMATOLOGIA E HEMOTERAPIA DE MINAS GERAIS											206.887.967
<i>PROPORCIONAR À HEMOMINAS CONDIÇÕES ORÇAMENTÁRIAS PARA A REALIZAÇÃO DE AÇÕES DE SAÚDE PROGRAMADAS NOS INSTRUMENTOS DE PLANEJAMENTO DO SISTEMA ESTADUAL DE SAÚDE DE MINAS GERAIS (PLANO ESTADUAL DE SAÚDE E PROGRAMAÇÃO ANUAL DE SAÚDE) DEVIDAMENTE APROVADOS PELO CONSELHO ESTADUAL DE SAÚDE.</i>												
10 302 103 4 301 0001	DESENVOLVIMENTO DAS AÇÕES DA FUNDAÇÃO CENTRO DE HEMATOLOGIA E HEMOTERAPIA DE MINAS GERAIS	91	0	10	1			206.887.967				206.887.967
<u>Produto</u>	<u>Unid. Medida</u>	<u>Meta.</u>										
ENTIDADE BENEFICIADA	ENTIDADE	1										
10 302 174	POLÍTICA ESTADUAL DE ATENÇÃO HOSPITALAR											526.404.875

PROGRAMA DE TRABALHO

Exercício: 2 016

RECURSOS DE TODAS AS FONTES

R\$ 1,00

ÓRGÃO: 1.32.0 - SECRETARIA DE ESTADO DE SAÚDE - SES

UO: 4.29.1 - FUNDO ESTADUAL DE SAÚDE - FES

ESPECIFICAÇÃO	MOD.	IAG	FONTE	IPU	PESSOAL ENCARGOS SOCIAIS	JUROS ENC. DÍVIDA	OUTRAS DESPESAS CORRENTES	INVESTIMENTOS	INVERSÕES FINANCEIRAS	AMORTIZAÇÃO DA DÍVIDA	TOTAL
10 302 174 1 151 IMPLANTAÇÃO DE HOSPITAIS REGIONAIS											150.000.000
<i>CONSTRUIR E IMPLANTAR HOSPITAIS PÚBLICOS REGIONAIS A FIM DE SUPRIR LACUNAS ASSISTENCIAIS EM DIFERENTES REGIÕES DO ESTADO, PRESTANDO PAPEL DE REFERÊNCIA HOSPITALAR SECUNDÁRIA E TERCIÁRIA PARA A POPULAÇÃO NOS SERVIÇOS PRÉ-DEFINIDOS.</i>											
10 302 174 1 151 0001 IMPLANTAÇÃO DE HOSPITAIS REGIONAIS											150.000.000
	40	1	10	1				52.807.382			52.807.382
	90	1	10	1			200.000	96.992.618			97.192.618
<u>Produto</u>											<u>Meta.</u>
HOSPITAL IMPLANTADO											2
											% DE EXECUÇÃO FÍSICA
10 302 174 4 623 DESENVOLVIMENTO DA POLÍTICA DE ATENÇÃO HOSPITALAR											376.404.875
<i>PROMOVER A MELHORIA DA QUALIDADE DA ASSISTÊNCIA HOSPITALAR, FORTALECER A REGIONALIZAÇÃO, REDUZIR VAZIOS ASSISTENCIAIS E FORTALECER AS REDES PRIORITÁRIAS DE ATENÇÃO À SAÚDE, POR MEIO DA ORÇAMENTAÇÃO GLOBAL DOS HOSPITAIS REGIONAIS E DE REFERÊNCIA INTEGRANTES DO SISTEMA ÚNICO DE SAÚDE (SUS) NAS REGIÕES DE SAÚDE DO ESTADO DE MINAS GERAIS.</i>											
10 302 174 4 623 0001 DESENVOLVIMENTO DA POLÍTICA DE ATENÇÃO HOSPITALAR											376.404.875
	41	0	10	1			376.404.875				376.404.875
<u>Produto</u>											<u>Meta.</u>
HOSPITAL CONTRATUALIZADO											160
											HOSPITAL
10 302 176 LOGÍSTICA E APOIO ÀS REDES											52.750.255
10 302 176 4 584 FORTALECIMENTO DO SISTEMA DE TRANSPORTE EM SAÚDE											52.750.255
<i>INTEGRAR OS MUNICÍPIOS DAS MICRORREGIÕES AOS DIVERSOS PONTOS DA REDE DE ATENÇÃO À SAÚDE DO ESTADO DE MINAS GERAIS, ATRAVÉS DE UM SISTEMA DE TRANSPORTE PARA USUÁRIOS DO SUS VISANDO A REALIZAÇÃO DE CONSULTAS E EXAMES FORA DO DOMICÍLIO, GERANDO ECONOMIA DE ESCALA E RACIONALIDADE ADMINISTRATIVA, ASSIM COMO GARANTIR A QUALIDADE E EFICIÊNCIA DESSE SERVIÇO.</i>											
10 302 176 4 584 0001 FORTALECIMENTO DO SISTEMA DE TRANSPORTE EM SAÚDE											52.750.255
	90	0	10	1			40.000	52.710.255			52.750.255
<u>Produto</u>											<u>Meta.</u>
VEÍCULO DISTRIBUÍDO											204
											VEÍCULO
10 302 179 REDES DE ATENÇÃO À SAÚDE											734.235.103

PROGRAMA DE TRABALHO

Exercício: 2 016

RECURSOS DE TODAS AS FONTES

R\$ 1,00

ÓRGÃO: 1.32.0 - SECRETARIA DE ESTADO DE SAÚDE - SES

UO: 4.29.1 - FUNDO ESTADUAL DE SAÚDE - FES

ESPECIFICAÇÃO	MOD.	IAG	FONTE	IPU	PESSOAL ENCARGOS SOCIAIS	JUROS ENC. DÍVIDA	OUTRAS DESPESAS CORRENTES	INVESTIMENTOS	INVERSÕES FINANCEIRAS	AMORTIZAÇÃO DA DÍVIDA	TOTAL
10 302 179 4 490 IMPLEMENTAÇÃO E APOIO À ATENÇÃO ESPECIALIZADA											142.976.664
<i>AMPLIAR O ACESSO DA POPULAÇÃO A SERVIÇOS E CUIDADO NA ATENÇÃO ESPECIALIZADA AMBULATORIAL DE FORMA A ESTRUTURAR OS PONTOS DE ATENÇÃO DESTE NÍVEL NA REDE ATENÇÃO À SAÚDE COMO REFERÊNCIA PARA AS PORTAS DE ENTRADA DO SISTEMA DE SAÚDE, EM ESPECIAL PARA A ATENÇÃO BÁSICA, APOIANDO NA RESOLUÇÃO DAS NECESSIDADES DE SAÚDE DA POPULAÇÃO E CONTRIBUINDO PARA A GARANTIA DA INTEGRALIDADE DO CUIDADO.</i>											
10 302 179 4 490 0001 IMPLEMENTAÇÃO E APOIO À ATENÇÃO ESPECIALIZADA											142.976.664
	41	1	10	1			132.170.846	4.184.218			136.355.064
	90	1	10	1			5.121.600	1.500.000			6.621.600
<u>Produto</u>											
REGIÃO COM ATENÇÃO ESPECIALIZADA IMPLEMENTADA											27
10 302 179 4 491 APOIO E FORTALECIMENTO À REDE DE URGÊNCIA E EMERGÊNCIA											475.788.084
<i>IMPLANTAR A REDE DE ATENÇÃO À SAÚDE DE URGÊNCIA E EMERGÊNCIA NO ESTADO DE MINAS GERAIS, VISANDO O ATENDIMENTO EM TEMPO E LOCAL OPORTUNO, COM REGULAÇÃO DA ASSISTÊNCIA NA REGIÃO AMPLIADA DE SAÚDE (RAS), GARANTINDO O ENCAMINHAMENTO DO PACIENTE AO PONTO DE ATENÇÃO MAIS ADEQUADO E SEU EFETIVO ATENDIMENTO, REDUZINDO O NÚMERO DE MORTES E SEQUELAS POR CAUSAS EVITÁVEIS.</i>											
10 302 179 4 491 0001 APOIO E FORTALECIMENTO À REDE DE URGÊNCIA E EMERGÊNCIA											475.788.084
	41	1	10	1			239.379.044	14.792.488			254.171.532
	90	1	10	1			199.550.372	22.066.180			221.616.552
<u>Produto</u>											
COMPONENTE DA REDE DE URGÊNCIA E EMERGÊNCIA MANTIDO											55
10 302 179 4 494 APOIO E FORTALECIMENTO DA REDE CEGONHA											115.470.355
<i>PRESTAR ASSISTÊNCIA INTEGRAL À SAÚDE DA MULHER E CRIANÇAS ATÉ 2 ANOS,PELO FORTALECIMENTO E EXPANSÃO DE PONTOS DE ATENÇÃO DA REDE DE ATENÇÃO À SAÚDE MATERNO E INFANTIL,ASSEGURANDO O DIREITO AO PLANEJAMENTO REPRODUTIVO E A ATENÇÃO HUMANIZADA À GRAVIDEZ,AO PARTO E AO PUERPÉRIO,BEM COMO ASSEGURAR O DIREITO AO NASCIMENTO SEGURO E AO CRESCIMENTO E DESENVOLVIMENTO SAUDÁVEIS,COM FOCO NAQUELAS ESTRATIFICADAS COMO DE RISCO E EM SITUAÇÃO DE VULNERABILIDADE,A FIM DE REDUZIR A MORTALIDADE MATERNA E INFANTIL.</i>											
10 302 179 4 494 0001 APOIO E FORTALECIMENTO DA REDE CEGONHA											115.470.355
	41	1	10	1			79.760.355	1.470.000			81.230.355
	90	1	10	1			34.240.000				34.240.000

PROGRAMA DE TRABALHO

Exercício: 2 016

RECURSOS DE TODAS AS FONTES

R\$ 1,00

ÓRGÃO: 1.32.0 - SECRETARIA DE ESTADO DE SAÚDE - SES

UO: 4.29.1 - FUNDO ESTADUAL DE SAÚDE - FES

ESPECIFICAÇÃO			MOD.	IAG	FUNTE	IPU	PESSOAL ENCARGOS SOCIAIS	JUROS ENC. DÍVIDA	OUTRAS DESPESAS CORRENTES	INVESTIMENTOS	INVERSÕES FINANCEIRAS	AMORTIZAÇÃO DA DÍVIDA	TOTAL
<u>Produto</u>	<u>Unid. Medida</u>	<u>Meta.</u>											
PONTO DE ATENÇÃO MANTIDO	UNIDADE	51											
10 302 183	REGULAÇÃO												1.051.000.113
10 302 183 4 487	GESTÃO DAS CENTRAIS E DOS SISTEMAS DE REGULAÇÃO ASSISTENCIAL												50.248.318
<i>REGULAR O ACESSO DA POPULAÇÃO REFERENCIADA GARANTINDO AS INTERNAÇÕES HOSPITALARES NA REDE DO SISTEMA ÚNICO DE SAÚDE (SUS/MG), COM DEMOCRATIZAÇÃO E DIVULGAÇÃO DO QUE SIGNIFICA O SUS FÁCIL ENQUANTO SISTEMA DISPONIBILIZADO NO ESTADO, E APROXIMANDO O CIDADÃO NA ATENÇÃO MAIS PRÓXIMA DE SUA RESIDÊNCIA, ASSEGURANDO OS PRINCÍPIOS DE EQUIDADE E INTEGRALIDADE NA ASSISTÊNCIA.</i>													
10 302 183 4 487 0001	GESTÃO DAS CENTRAIS E DOS SISTEMAS DE REGULAÇÃO ASSISTENCIAL												50.248.318
			41	0	84	1			10.738.165				10.738.165
			90	0	10	1			39.510.153				39.510.153
<u>Produto</u>	<u>Unid. Medida</u>	<u>Meta.</u>											
CENTRAL DE REGULAÇÃO MANTIDA	UNIDADE	13											
10 302 183 4 492	GESTÃO DOS RECURSOS FINANCEIROS E DOS INSTRUMENTOS DE MACRO REGULAÇÃO DA ATENÇÃO AMBULATORIAL E HOSPITALAR												1.000.751.795
<i>PROMOVER O ACESSO DOS USUÁRIOS DO SISTEMA ÚNICO DE SAÚDE (SUS/MG) AOS PROCEDIMENTOS AMBULATORIAIS E HOSPITALARES POR MEIO DO PAGAMENTO DOS PRESTADORES CONVENIADOS AO SISTEMA ÚNICO DE SAÚDE (SUS).</i>													
10 302 183 4 492 0001	GESTÃO DOS RECURSOS FINANCEIROS E DOS INSTRUMENTOS DE MACRO REGULAÇÃO DA ATENÇÃO AMBULATORIAL E HOSPITALAR												1.000.751.795
			41	0	10	1			27.174.947				27.174.947
			41	0	22	1			112.040.618				112.040.618
			90	0	10	1			73.098.933				73.098.933
			90	0	22	1			788.437.297				788.437.297
<u>Produto</u>	<u>Unid. Medida</u>	<u>Meta.</u>											
PRESTADOR DE SERVIÇO PÚBLICO DE SAÚDE PAGO	UNIDADE	1.271											
10 303	SUPOORTE PROFILÁTICO E TERAPÊUTICO												676.013.045
10 303 103	EXECUÇÃO DESCENTRALIZADA E AUTÔNOMA DAS AÇÕES E SERVIÇOS DE SAÚDE												233.618.408

PROGRAMA DE TRABALHO

Exercício: 2 016

RECURSOS DE TODAS AS FONTES

R\$ 1,00

ÓRGÃO: 1.32.0 - SECRETARIA DE ESTADO DE SAÚDE - SES

UO: 4.29.1 - FUNDO ESTADUAL DE SAÚDE - FES

ESPECIFICAÇÃO	MOD.	IAG	FONTE	IPU	PESSOAL ENCARGOS SOCIAIS	JUROS ENC. DÍVIDA	OUTRAS DESPESAS CORRENTES	INVESTIMENTOS	INVERSÕES FINANCEIRAS	AMORTIZAÇÃO DA DÍVIDA	TOTAL
10 303 103 4 283 DESENVOLVIMENTO DAS AÇÕES DA FUNDAÇÃO EZEQUIEL DIAS											233.618.408
<i>PROPORCIONAR À FUNDAÇÃO EZEQUIEL DIAS CONDIÇÕES ORÇAMENTÁRIAS PARA A REALIZAÇÃO DE AÇÕES DE SAÚDE PROGRAMADAS NOS INSTRUMENTOS DE PLANEJAMENTO DO SISTEMA ESTADUAL DE SAÚDE DE MINAS GERAIS (PLANO ESTADUAL DE SAÚDE E PROGRAMAÇÃO ANUAL DE SAÚDE) DEVIDAMENTE APROVADOS PELO CONSELHO ESTADUAL DE SAÚDE.</i>											
10 303 103 4 283 0001 DESENVOLVIMENTO DAS AÇÕES DA FUNDAÇÃO EZEQUIEL DIAS											233.618.408
	91	0	10	1			233.618.408				233.618.408
<u>Produto</u>											
ENTIDADE BENEFICIADA											1
<u>Unid. Medida</u>											
ENTIDADE											1
<u>Meta.</u>											
10 303 175 ASSISTÊNCIA FARMACÊUTICA											442.394.637
10 303 175 4 484 ABASTECIMENTO DE MEDICAMENTOS BÁSICOS											140.117.421
<i>GARANTIR O ABASTECIMENTO REGULAR E CONTÍNUO DE MEDICAMENTOS BÁSICOS PADRONIZADOS PELO SUS/MG NOS MUNICÍPIOS.</i>											
10 303 175 4 484 0001 ABASTECIMENTO DE MEDICAMENTOS BÁSICOS											140.117.421
	90	1	10	3			60.100.995				60.100.995
	90	1	55	1			22.757.177				22.757.177
	90	1	86	1			57.259.249				57.259.249
<u>Produto</u>											
MUNICÍPIO ABASTECIDO											853
<u>Unid. Medida</u>											
MUNICÍPIO											853
<u>Meta.</u>											
10 303 175 4 515 FORTALECIMENTO DA INFORMAÇÃO EM ASSISTÊNCIA FARMACÊUTICA											3.750.000
<i>FORTALECIMENTO DA INFORMAÇÃO EM ASSISTÊNCIA FARMACÊUTICA, POR MEIO DA CONSOLIDAÇÃO DE BASE ESTADUAL DE ASSISTÊNCIA FARMACÊUTICA.</i>											
10 303 175 4 515 0001 FORTALECIMENTO DA INFORMAÇÃO EM ASSISTÊNCIA FARMACÊUTICA											3.750.000
	90	0	10	1			3.750.000				3.750.000
<u>Produto</u>											
SISTEMA ATUALIZADO											1
<u>Unid. Medida</u>											
SISTEMA											1
<u>Meta.</u>											

PROGRAMA DE TRABALHO

Exercício: 2 016

RECURSOS DE TODAS AS FONTES

R\$ 1,00

ÓRGÃO: 1.32.0 - SECRETARIA DE ESTADO DE SAÚDE - SES

UO: 4.29.1 - FUNDO ESTADUAL DE SAÚDE - FES

ESPECIFICAÇÃO	MOD.	IAG	FUNTE	IPU	PESSOAL ENCARGOS SOCIAIS	JUROS ENC. DÍVIDA	OUTRAS DESPESAS CORRENTES	INVESTIMENTOS	INVERSÕES FINANCEIRAS	AMORTIZAÇÃO DA DÍVIDA	TOTAL
10 303 175 4 537 ABASTECIMENTO DE MEDICAMENTOS ESPECIALIZADOS. <i>GARANTIR O ABASTECIMENTO REGULAR E CONTÍNUO DE MEDICAMENTOS ESPECIALIZADOS PADRONIZADOS PELO SUS/MG NAS FARMÁCIAS DAS UNIDADES REGIONAIS DE SAÚDE.</i>											262.078.042
10 303 175 4 537 0001 ABASTECIMENTO DE MEDICAMENTOS ESPECIALIZADOS.	90	1	10	1			124.936.723				262.078.042
	90	1	86	1			137.141.319				124.936.723
<u>Produto</u>											
FARMÁCIA DA UNIDADE REGIONAL DE SAÚDE ABASTECIDA											28
10 303 175 4 621 ESTRUTURAÇÃO DA ASSISTÊNCIA FARMACÉUTICA <i>ESTRUTURAR FISICAMENTE AS FARMÁCIAS COMUNITÁRIAS PÚBLICAS E EQUIPÁ-LAS COM EQUIPAMENTOS E MOBILIÁRIOS, A FIM DE TORNÁ-LAS REFERÊNCIA NA PRESTAÇÃO DE SERVIÇOS FARMACÉUTICOS QUALIFICADOS E ATENDIMENTO HUMANIZADO AO CIDADÃO.</i>											16.834.214
10 303 175 4 621 0001 ESTRUTURAÇÃO DA ASSISTÊNCIA FARMACÉUTICA	41	1	10	1				9.375.000			16.834.214
	90	1	10	1			1.856.703	5.602.511			9.375.000
<u>Produto</u>											
FARMÁCIA IMPLANTADA											100
10 303 175 4 622 APOIO AO CUIDADO NA ASSISTÊNCIA FARMACÉUTICA <i>IMPLANTAR E QUALIFICAR OS SERVIÇOS FARMACÉUTICOS VOLTADOS PARA O CUIDADO AO USUÁRIO, APOIANDO A FIXAÇÃO DO(S) PROFISSIONAL(IS) FARMACÉUTICO(S) NAS FARMÁCIAS COMUNITÁRIAS PÚBLICAS DOS MUNICÍPIOS HABILITADOS, POR MEIO DE INCENTIVO FINANCEIRO PARA COMPLEMENTAÇÃO SALARIAL E/OU CUSTEIO DA ASSSISTÊNCIA FARMACÉUTICA BÁSICA, DE MANEIRA A PROMOVER MAIOR INTEGRAÇÃO DO FARMACÉUTICO COM A EQUIPE DA ATENÇÃO BÁSICA E DAS REDES DE ATENÇÃO A SAÚDE.</i>											19.614.960
10 303 175 4 622 0001 APOIO AO CUIDADO NA ASSISTÊNCIA FARMACÉUTICA	41	0	10	1			19.256.760				19.614.960
	90	0	10	1			358.200				19.256.760
<u>Produto</u>											
MUNICÍPIO CONTEMPLADO COM RECURSO											869

PROGRAMA DE TRABALHO

Exercício: 2 016

RECURSOS DE TODAS AS FONTES

R\$ 1,00

ÓRGÃO: 1.32.0 - SECRETARIA DE ESTADO DE SAÚDE - SES

UO: 4.29.1 - FUNDO ESTADUAL DE SAÚDE - FES

ESPECIFICAÇÃO		MOD.	IAG	FUNTE	IPU	PESSOAL ENCARGOS SOCIAIS	JUROS ENC. DÍVIDA	OUTRAS DESPESAS CORRENTES	INVESTIMENTOS	INVERSÕES FINANCEIRAS	AMORTIZAÇÃO DA DÍVIDA	TOTAL
10 304	VIGILÂNCIA SANITÁRIA											14.910.845
10 304 173	VIGILÂNCIA EM SAÚDE											14.910.845
10 304 173 4 472	VIGILÂNCIA SANITÁRIA											14.910.845
<i>ELIMINAR, DIMINUIR OU PREVENIR RISCOS E AGRAVOS À SAÚDE E DE INTERVIR NOS PROBLEMAS SANITÁRIOS DECORRENTES DO MEIO AMBIENTE, DA PRODUÇÃO E CIRCULAÇÃO DE BENS E DA PRESTAÇÃO DE SERVIÇOS DO INTERESSE DA SAÚDE.</i>												
10 304 173 4 472 0001	VIGILÂNCIA SANITÁRIA											14.910.845
		90	0	10	3			1.918.781				1.918.781
		90	0	29	1			1.229.991				1.229.991
		90	0	85	1	5.754.880		5.077.193	930.000			11.762.073
<u>Produto</u>	<u>Unid. Medida</u>											<u>Meta.</u>
INSPEÇÃO REALIZADA	INSPEÇÃO											3.000
10 305	VIGILÂNCIA EPIDEMIOLÓGICA											116.106.672
10 305 154	MINAS 2016											12.001.059
10 305 154 1 094	SAÚDE NOS JOGOS OLÍMPICOS E PARALÍMPICOS											12.001.059
<i>DEFINIR AS DIRETRIZES ESTADUAIS DE PLANEJAMENTO, EXECUÇÃO E MONITORAMENTO DAS AÇÕES DE VIGILÂNCIA EM SAÚDE, URGÊNCIA/EMERGÊNCIA E ATENÇÃO À SAÚDE EM EVENTOS DE MASSA (EM), VISANDO CONTROLE DOS RISCOS ASSOCIADOS À SAÚDE DA POPULAÇÃO, QUE TENDEM A AUMENTAR EM EVENTOS DESSA MAGNITUDE. EVENTO DE MASSA É ATIVIDADE COLETIVA DE VÁRIAS NATUREZAS, TEMPO PRÉ-DETERMINADO E COM FLUXO EXCEPCIONAL DE PESSOAS, QUE EXIJEM A ATUAÇÃO COORDENADA DE ÓRGÃOS DE GESTÃO E REQUEREM SERVIÇOS ESPECIAIS DE SAÚDE.</i>												
10 305 154 1 094 0001	SAÚDE NOS JOGOS OLÍMPICOS E PARALÍMPICOS											12.001.059
		41	1	10	1			500.000				500.000
		50	1	10	1			4.092.059				4.092.059
		90	1	10	1			6.819.000	590.000			7.409.000
<u>Produto</u>	<u>Unid. Medida</u>											<u>Meta.</u>
PLANO DE CONTINGÊNCIA IMPLANTADO	PLANO											13
10 305 173	VIGILÂNCIA EM SAÚDE											104.105.613

PROGRAMA DE TRABALHO

Exercício: 2 016

RECURSOS DE TODAS AS FONTES

R\$ 1,00

ÓRGÃO: 1.32.0 - SECRETARIA DE ESTADO DE SAÚDE - SES

UO: 4.29.1 - FUNDO ESTADUAL DE SAÚDE - FES

ESPECIFICAÇÃO	MOD.	IAG	FONTE	IPU	PESSOAL ENCARGOS SOCIAIS	JUROS ENC. DÍVIDA	OUTRAS DESPESAS CORRENTES	INVESTIMENTOS	INVERSÕES FINANCEIRAS	AMORTIZAÇÃO DA DÍVIDA	TOTAL
10 305 173 4 464 EMERGÊNCIAS EM SAÚDE PÚBLICA											22.391.290
<i>ESTRUTURAR A RESPOSTA ÀS EMERGÊNCIAS EM SAÚDE PÚBLICA QUE ENGLOBA TODO O PROCESSO DE DETECÇÃO RÁPIDA, NOTIFICAÇÃO, AVALIAÇÃO, RESPOSTA E MONITORAMENTO DAS EMERGÊNCIAS NO ESTADO DE MINAS GERAIS.</i>											
10 305 173 4 464 0001 EMERGÊNCIAS EM SAÚDE PÚBLICA	90	0	10	1			21.111.721	1.279.569			22.391.290
<u>Produto</u>											<u>Meta.</u>
UNIDADE REGIONAL DE SAÚDE ESTRUTURADA											7
10 305 173 4 469 FORTALECIMENTO DA VIGILÂNCIA EM SAÚDE											20.523.101
<i>CONSOLIDAR O PROCESSO DE DESCENTRALIZAÇÃO DAS AÇÕES DE VIGILÂNCIA EM SAÚDE PARA O DESENVOLVIMENTO DE AÇÕES DE PROMOÇÃO, PROTEÇÃO, PREVENÇÃO E CONTROLE DE DOENÇAS E AGRAVOS À SAÚDE E FOMENTAR A ARTICULAÇÃO DA VIGILÂNCIA EM SAÚDE EM TODOS OS NÍVEIS DE ATENÇÃO DA SAÚDE EM ESPECIAL COM A ORDENADORA DAS REDES DE ATENÇÃO, A ATENÇÃO BÁSICA NOS TERRITÓRIOS.</i>											
10 305 173 4 469 0001 FORTALECIMENTO DA VIGILÂNCIA EM SAÚDE	41	0	10	1			14.339.925				20.523.101
	41	0	85	1			5.252.176				14.339.925
	90	0	85	1			931.000				5.252.176
<u>Produto</u>											<u>Meta.</u>
MUNICÍPIO APOIADO											640
10 305 173 4 470 VIGILÂNCIA EM SAÚDE DO TRABALHADOR											1.225.665
<i>FOMENTAR O DESENVOLVIMENTO DE AÇÕES, NO ÂMBITO DO ESTADO DE MINAS GERAIS, QUE PERMEIEM A PROMOÇÃO À SAÚDE, A VIGILÂNCIA À SAÚDE DO TRABALHADOR, A ATENÇÃO INTEGRAL À SAÚDE DO TRABALHADOR E A EDUCAÇÃO PERMANENTE VISANDO PREVENÇÃO E A REDUÇÃO DA MORBIMORTALIDADE DA POPULAÇÃO TRABALHADORA.</i>											
10 305 173 4 470 0001 VIGILÂNCIA EM SAÚDE DO TRABALHADOR	50	0	85	1			548.565				1.225.665
	90	0	10	1				677.100			548.565
											677.100

PROGRAMA DE TRABALHO

Exercício: 2 016

RECURSOS DE TODAS AS FONTES

R\$ 1,00

ÓRGÃO: 1.32.0 - SECRETARIA DE ESTADO DE SAÚDE - SES

UO: 4.29.1 - FUNDO ESTADUAL DE SAÚDE - FES

ESPECIFICAÇÃO			MOD.	IAG	FUNTE	IPU	PESSOAL ENCARGOS SOCIAIS	JUROS ENC. DÍVIDA	OUTRAS DESPESAS CORRENTES	INVESTIMENTOS	INVERSÕES FINANCEIRAS	AMORTIZAÇÃO DA DÍVIDA	TOTAL
<u>Produto</u>	<u>Unid. Medida</u>	<u>Meta.</u>											
MUNICÍPIO APOIADO	MUNICÍPIO	34											
10 305 173 4 471	VIGILÂNCIA EPIDEMIOLÓGICA E AMBIENTAL												59.965.557
<i>QUALIFICAR OS NUCLEOS REGIONAIS DE VIGILÂNCIA PARA FORMAÇÃO DE UMA AMPLA REDE DE UNIDADES GERADORAS DE DADOS QUE PERMITAM A ORGANIZAÇÃO E ADOÇÃO DE ESTRATÉGIAS DE INTERVENÇÃO SOBRE DANOS, RISCOS E FATORES DETERMINANTES DOS PROBLEMAS DE SAÚDE; ASSIM COMO A EXECUÇÃO DE AÇÕES DE INVESTIGAÇÃO E CONTROLE.</i>													
10 305 173 4 471 0001	VIGILÂNCIA EPIDEMIOLÓGICA E AMBIENTAL												59.965.557
			41	0	10	3			3.700.000				3.700.000
			41	0	85	1			12.877.792				12.877.792
			50	0	10	1			2.800.000				2.800.000
			50	0	85	1			2.300.000				2.300.000
			90	0	10	1				6.020.000			6.020.000
			90	0	10	3			4.375.447				4.375.447
			90	0	85	1	3.281.488		20.216.330	4.394.500			27.892.318
<u>Produto</u>	<u>Unid. Medida</u>	<u>Meta.</u>											
UNIDADE REGIONAL DE SAÚDE ESTRUTURADA	UNIDADE	5											
10 422	DIREITOS INDIVIDUAIS, COLETIVOS E DIFUSOS												84.251.124
10 422 179	REDES DE ATENÇÃO À SAÚDE												84.251.124
10 422 179 4 578	APOIO E FORTALECIMENTO DA REDE DE ATENÇÃO PSICOSSOCIAL												84.251.124
<i>IMPLANTAR E CONSOLIDAR A REFORMA PSQUIÁTRICA ANTIMANICOMIAL DO ESTADO, ORGANIZANDO EM MINAS GERAIS O MODELO DE ATENÇÃO EM SAÚDE MENTAL: USUÁRIO CENTRADO, MULTIPROFISSIONAL, DE BASE TERRITORIAL DEFINIDA, RESOLUTIVA E DE QUALIDADE.</i>													
10 422 179 4 578 0001	APOIO E FORTALECIMENTO DA REDE DE ATENÇÃO PSICOSSOCIAL												84.251.124
			41	1	10	1			44.727.374	6.080.000			50.807.374
			50	1	10	1			2.000.000				2.000.000
			90	1	10	1			31.443.750				31.443.750

PROGRAMA DE TRABALHO

Exercício: 2 016

RECURSOS DE TODAS AS FONTES

R\$ 1,00

ÓRGÃO: 1.32.0 - SECRETARIA DE ESTADO DE SAÚDE - SES

UO: 4.29.1 - FUNDO ESTADUAL DE SAÚDE - FES

ESPECIFICAÇÃO			MOD.	IAG	FUNTE	IPU	PESSOAL ENCARGOS SOCIAIS	JUROS ENC. DÍVIDA	OUTRAS DESPESAS CORRENTES	INVESTIMENTOS	INVERSÕES FINANCEIRAS	AMORTIZAÇÃO DA DÍVIDA	TOTAL
<u>Produto</u>	<u>Unid. Medida</u>	<u>Meta.</u>											
PONTO DE ATENÇÃO IMPLANTADO	UNIDADE	256											
10 451	INFRA-ESTRUTURA URBANA												1.000
10 451 103	EXECUÇÃO DESCENTRALIZADA E AUTÔNOMA DAS AÇÕES E SERVIÇOS DE SAÚDE												1.000
10 451 103 4 637	PROJETOS, CONSTRUÇÕES, REFORMAS E AMPLIAÇÕES DE UNIDADES DE SAÚDE												1.000
<i>PROPORCIONAR AO DEOP CONDIÇÕES ORÇAMENTÁRIAS PARA A REALIZAÇÃO DE AÇÕES DE SAÚDE PROGRAMADAS NOS INSTRUMENTOS DE PLANEJAMENTO DO SISTEMA ESTADUAL DE SAÚDE DE MINAS GERAIS (PLANO ESTADUAL DE SAÚDE E PROGRAMAÇÃO ANUAL DE SAÚDE) DEVIDAMENTE APROVADOS PELO CONSELHO ESTADUAL DE SAÚDE.</i>													
10 451 103 4 637 0001	PROJETOS, CONSTRUÇÕES, REFORMAS E AMPLIAÇÕES DE UNIDADES DE SAÚDE		91	0	10	1			1.000				1.000
<u>Produto</u>	<u>Unid. Medida</u>	<u>Meta.</u>											
ENTIDADE BENEFICIADA	ENTIDADE	1											
10 512	SANEAMENTO BÁSICO URBANO												110.000.000
10 512 145	SANEAMENTO É VIDA												110.000.000
10 512 145 1 170	SERVIÇOS DE SANEAMENTO EM LOCALIDADES COM CONCESSÃO DA COPANOR												110.000.000
<i>ATENDER ÀS REGIÕES DE PLANEJAMENTO DAS BACIAS HIDROGRÁFICAS DOS RIOS JEQUITINHONHA, MUCURI, SÃO MATEUS, BURANHÊM, ITANHÊM E JUCURUÇU COM SERVIÇOS DE INSTALAÇÃO E OPERAÇÃO DE SISTEMAS DE ABASTECIMENTO DE ÁGUA TRATADA E COLETA E TRATAMENTO DE ESGOTO SANITÁRIO, COM TARIFAS SUBSIDIADAS, E COM MÓDULOS SANITÁRIOS NAS CASAS DESPROVIDAS DESSAS INSTALAÇÕES</i>													
10 512 145 1 170 0001	SERVIÇOS DE SANEAMENTO EM LOCALIDADES COM CONCESSÃO DA COPANOR		50	1	10	1			50.000.000	60.000.000			110.000.000
<u>Produto</u>	<u>Unid. Medida</u>	<u>Meta.</u>											
SISTEMA IMPLEMENTADO	PERCENTUAL	34											
TOTAL							449.016.302		5.416.334.544	457.712.821			6.323.063.667

RECURSOS FINANCEIROS
FONTE DE RECURSOS E GRUPOS DE DESPESA - FISCAL

Exercício: 2016

R\$ 1,00

ÓRGÃO: 1.32.0 - SECRETARIA DE ESTADO DE SAÚDE - SES

UO: 4.29.1 - FUNDO ESTADUAL DE SAÚDE - FES

FONTE / GRUPO DESPESA	IPU	IAG	PESSOAL E ENCARGOS SOCIAIS	OUTRAS DESPESAS CORRENTES	INVESTIMENTOS	Total
RECURSOS ORDINÁRIOS	1	0	439.979.934	2.782.064.929	99.926.924	3.321.971.787
		1	0	1.368.649.927	352.460.397	1.721.110.324
	3	0	0	9.994.228	0	9.994.228
		1	0	60.100.995	0	60.100.995
	7	0	0	1.133.271	0	1.133.271
	Total			439.979.934	4.221.943.350	452.387.321
RECURSOS DO SISTEMA ÚNICO DE SAÚDE - SUS	1	0	0	900.477.915	0	900.477.915
	Total		0	900.477.915	0	900.477.915
TAXA DE EXPEDIENTE	1	0	0	1.229.991	0	1.229.991
	Total		0	1.229.991	0	1.229.991
TRANSFERÊNCIAS DE RECURSOS DOS MUNICÍPIOS VINCULADOS À FARMÁCIA BÁSICA - FES	1	1	0	22.757.177	0	22.757.177
	Total		0	22.757.177	0	22.757.177
RECURSOS DIRETAMENTE ARRECADADOS	1	0	0	703.500	1.000	704.500
	Total		0	703.500	1.000	704.500

**RECURSOS FINANCEIROS
FONTE DE RECURSOS E GRUPOS DE DESPESA - FISCAL**

Exercício: 2016

R\$ 1,00

ÓRGÃO: 1.32.0 - SECRETARIA DE ESTADO DE SAÚDE - SES

UO: 4.29.1 - FUNDO ESTADUAL DE SAÚDE - FES

			PESSOAL E ENCARGOS SOCIAIS	OUTRAS DESPESAS CORRENTES	INVESTIMENTOS	Total
TRANSFERÊNCIAS DE RECURSOS DO SUS PARA A GESTÃO DO SUS	1	0	0	10.832.450	0	10.832.450
	Total		0	10.832.450	0	10.832.450
TRANSFERÊNCIAS DE RECURSOS DO SUS PARA A VIGILÂNCIA EM SAÚDE	1	0	9.036.368	47.203.056	5.324.500	61.563.924
	Total		9.036.368	47.203.056	5.324.500	61.563.924
TRANSFERÊNCIAS DE RECURSOS DO SUS PARA A ASSISTÊNCIA FARMACÊUTICA	1	1	0	194.400.568	0	194.400.568
	Total		0	194.400.568	0	194.400.568
TRANSFERÊNCIAS DE RECURSOS DO SUS PARA A ATENÇÃO BÁSICA	1	1	0	16.786.537	0	16.786.537
	Total		0	16.786.537	0	16.786.537
Total			449.016.302	5.416.334.544	457.712.821	6.323.063.667

IPU - IDENTIFICADOR DE PROCEDÊNCIA E USO::

- 1 - RECURSOS RECEBIDOS PARA LIVRE UTILIZAÇÃO
- 2 - RECURSOS RECEBIDOS DE OUTRA UNIDADE ORÇAMENTÁRIA DO ORÇAMENTO FISCAL PARA LIVRE UTILIZAÇÃO
- 3 - RECURSOS RECEBIDOS PARA CONTRAPARTIDA
- 4 - RECURSOS RECEBIDOS PARA EMENDAS DA COMISSÃO DE PARTICIPAÇÃO POPULAR
- 5 - RECURSOS RECEBIDOS PARA BENEFÍCIOS PREVISTOS NO ART.39 DA LC 64/2002
- 6 - RECURSOS RECEBIDOS PARA CONTRAPARTIDA DE OPERAÇÃO DE CRÉDITO
- 7 - RECURSOS RECEBIDOS PARA AUXÍLIOS DOENÇA, FUNERAL, ALIMENTAÇÃO, TRANSPORTE E FARDAMENTO
- 8 - RECURSOS RECEBIDOS PARA EMENDAS PARLAMENTARES
- 9 - RECURSOS RECEBIDOS PARA PRECATÓRIOS E SENTENÇAS JUDICIAIS

IAG - IDENTIFICADOR DE AÇÃO GOVERNAMENTAL

- 0 - AÇÃO DE ACOMPANHAMENTO GERAL
- 1 - AÇÃO DE ACOMPANHAMENTO INTENSIVO

DEMONSTRATIVO DOS RECURSOS FINANCEIROS

Exercício: 2016

R\$ 1,00

ÓRGÃO: 1.32.0 - SECRETARIA DE ESTADO DE SAÚDE - SES

UO: 4.29.1 - FUNDO ESTADUAL DE SAÚDE - FES

1. RECEITA PRÓPRIA

CÓDIGO	FONTE CLAS.	ESPECIFICAÇÃO	DESDOBRAMENTO	FONTE	CATEGORIA / SUBCATEGORIA
1000.00.00.00		RECEITAS CORRENTES			1.210.140.629
1300.00.00.00		RECEITA PATRIMONIAL			54.389.599
1320.00.00.00		RECEITA DE VALORES MOBILIÁRIOS		54.389.599	
1325.00.00.00	22	REMUNERAÇÃO DE DEPÓSITOS BANCÁRIOS	14.355.188		
1325.00.00.00	55	REMUNERAÇÃO DE DEPÓSITOS BANCÁRIOS	3.767.202		
1325.00.00.00	60	REMUNERAÇÃO DE DEPÓSITOS BANCÁRIOS	822.058		
1325.00.00.00	84	REMUNERAÇÃO DE DEPÓSITOS BANCÁRIOS	1.353.950		
1325.00.00.00	85	REMUNERAÇÃO DE DEPÓSITOS BANCÁRIOS	7.694.886		
1325.00.00.00	86	REMUNERAÇÃO DE DEPÓSITOS BANCÁRIOS	24.298.163		
1325.00.00.00	87	REMUNERAÇÃO DE DEPÓSITOS BANCÁRIOS	2.098.152		
1600.00.00.00		RECEITAS DE SERVIÇOS			2.500.000
1600.05.00.00		SERVIÇOS DE SAÚDE	2.500.000		
1600.05.99.00		OUTROS SERVIÇOS DE SAÚDE	2.500.000		
1600.05.99.99	60	DEMAIS SERVIÇOS DE SAÚDE	2.500.000		
1700.00.00.00		TRANSFERÊNCIAS CORRENTES			1.153.251.030
1720.00.00.00		TRANSFERÊNCIAS INTERGOVERNAMENTAIS		1.153.251.030	
1721.00.00.00		TRANSFERÊNCIAS DA UNIÃO	1.134.261.055		
1721.33.00.00		TRANSFERÊNCIA DE RECURSOS DO SISTEMA ÚNICO DE SAÚDE SUS - REPASSE FUNDO A FUNDO	1.134.261.055		

DEMONSTRATIVO DOS RECURSOS FINANCEIROS

Exercício: 2016

R\$ 1,00

ÓRGÃO: 1.32.0 - SECRETARIA DE ESTADO DE SAÚDE - SES

UO: 4.29.1 - FUNDO ESTADUAL DE SAÚDE - FES

1. RECEITA PRÓPRIA

CÓDIGO	FONTE CLAS.	ESPECIFICAÇÃO	DESDOBRAMENTO	FONTE	CATEGORIA / SUBCATEGORIA
1721.33.01.00		FUNDO NACIONAL DE SAÚDE / ATENÇÃO DE MAC - AMBULATORIAL E HOSPITALAR / FUNDO ESTADUAL DE SAÚDE	886.602.727		
1721.33.01.01	22	FUNDO NACIONAL DE SAÚDE / PRESTADORES AMBULATORIAIS E HOSPITALARES / FUNDO ESTADUAL DE SAÚDE	886.122.727		
1721.33.01.02	85	FUNDO NACIONAL DE SAÚDE / SAÚDE TRABALHADOR / FUNDO ESTADUAL DE SAÚDE	480.000		
1721.33.02.00		FUNDO NACIONAL DE SAÚDE / ASSISTÊNCIA FARMACÊUTICA / FUNDO ESTADUAL DE SAÚDE	170.102.405		
1721.33.02.01	86	FUNDO NACIONAL DE SAÚDE / MEDICAMENTOS BÁSICOS / FUNDO ESTADUAL DE SAÚDE	50.102.405		
1721.33.02.03	86	FUNDO NACIONAL DE SAÚDE / MEDICAMENTOS EXCEPCIONAIS / FUNDO ESTADUAL DE SAÚDE	120.000.000		
1721.33.04.00		FUNDO NACIONAL DE SAÚDE / VIGILÂNCIA EM SAÚDE / FUNDO ESTADUAL DE SAÚDE	53.389.038		
1721.33.04.01	85	FUNDO NACIONAL DE SAÚDE / VIGILÂNCIA EPIDEMIOLÓGICA / FUNDO ESTADUAL DE SAÚDE	43.495.133		
1721.33.04.03	85	FUNDO NACIONAL DE SAÚDE / VIGILÂNCIA SANITÁRIA / FUNDO ESTADUAL DE SAÚDE	9.893.905		
1721.33.11.00		FUNDO NACIONAL DE SAÚDE / ATENÇÃO BÁSICA / FUNDO ESTADUAL DE SAÚDE	14.688.385		
1721.33.11.02	87	FUNDO NACIONAL DE SAÚDE / ATENÇÃO À SAÚDE - SISTEMA PENITENCIÁRIO / FUNDO ESTADUAL DE SAÚDE	14.688.385		
1721.33.14.00		FUNDO NACIONAL DE SAÚDE / GESTÃO DO SUS / FUNDO ESTADUAL DE SAÚDE	9.478.500		
1721.33.14.01	84	FUNDO NACIONAL DE SAÚDE / PLANEJASUS / FUNDO ESTADUAL DE SAÚDE	9.478.500		
1723.00.00.00		TRANSFERÊNCIAS DOS MUNICÍPIOS	18.989.975		
1723.03.00.00	55	FUNDO NACIONAL DE SAÚDE / MEDICAMENTOS BÁSICOS - MUNICÍPIOS / FUNDO ESTADUAL DE SAÚDE	18.989.975		
SUBTOTAL 1					1.210.140.629

DEMONSTRATIVO DOS RECURSOS FINANCEIROS

R\$ 1,00

ÓRGÃO: 1.32.0 - SECRETARIA DE ESTADO DE SAÚDE - SES**UO:** 4.29.1 - FUNDO ESTADUAL DE SAÚDE - FES

2. REPASSE DE RECURSOS DO TESOUREO ESTADUAL	ORDINÁRIO	VINCULADO	TOTAL
DESPESAS CORRENTES	4.661.923.284	1.229.991	4.663.153.275
DESPESAS DE CAPITAL	452.387.321	0	452.387.321
SUBTOTAL 2	5.114.310.605	1.229.991	5.115.540.596
3. RECURSOS RECEBIDOS DE ÓRGÃOS/ENTIDADES DO ORÇAMENTO FISCAL			
SUBTOTAL 3			
4. REPASSE A ÓRGÃOS ENTIDADES DO ORÇAMENTO FISCAL			
SUBTOTAL 4			
5. Receita Total (1 + 2 + 3)			6.325.681.225
6. Receita Disponível (5 - 4)			6.325.681.225

SECRETARIA DE ESTADO DE MEIO AMBIENTE E DESENVOLVIMENTO SUSTENTÁVEL -
SEMAD

PROGRAMA DE TRABALHO

Exercício: 2 016

RECURSOS DE TODAS AS FONTES

R\$ 1,00

ÓRGÃO: 1.37.0 - SECRETARIA DE ESTADO DE MEIO AMBIENTE E DESENVOLVIMENTO SUSTENTÁVEL - SEMAD

UO: 1.37.1 - SECRETARIA DE ESTADO DE MEIO AMBIENTE E DESENVOLVIMENTO SUSTENTÁVEL - SEMAD

ESPECIFICAÇÃO	MOD.	IAG	FONTE	IPU	PESSOAL ENCARGOS SOCIAIS	JUROS ENC. DÍVIDA	OUTRAS DESPESAS CORRENTES	INVESTIMENTOS	INVERSÕES FINANCEIRAS	AMORTIZAÇÃO DA DÍVIDA	TOTAL
18 GESTÃO AMBIENTAL											127.427.898
18 122 ADMINISTRAÇÃO GERAL											98.212.483
18 122 701 APOIO À ADMINISTRAÇÃO PÚBLICA											98.212.483
18 122 701 2 001 DIREÇÃO SUPERIOR											50.000
<i>DEFINIR, COORDENAR E SUPERVISIONAR, NO ÂMBITO ORGANIZACIONAL INTERNO E/OU SETORIAL, AÇÕES VISANDO AO CUMPRIMENTO DAS ATRIBUIÇÕES INSTITUCIONAIS.</i>											
18 122 701 2 001 0001 DIREÇÃO SUPERIOR											50.000
	90	0	31	1			50.000				50.000
<u>Produto</u>											<u>Meta.</u>
AÇÃO DE GESTÃO INSTITUCIONAL SUPERIOR REALIZADA											1
18 122 701 2 002 PLANEJAMENTO, GESTÃO E FINANÇAS											28.383.869
<i>COORDENAR, IMPLEMENTAR E AVALIAR AS AÇÕES DE PLANEJAMENTO, GESTÃO E FINANÇAS, EXECUTANDO OS SERVIÇOS DE APOIO E SUPORTE TÉCNICO-ADMINISTRATIVO NECESSÁRIOS AO CUMPRIMENTO DAS ATRIBUIÇÕES INSTITUCIONAIS.</i>											
18 122 701 2 002 0001 PLANEJAMENTO, GESTÃO E FINANÇAS											28.383.869
	90	0	31	1			26.842.869	1.000.000			27.842.869
	91	0	31	1			541.000				541.000
<u>Produto</u>											<u>Meta.</u>
AÇÃO DE APOIO À GESTÃO INSTITUCIONAL REALIZADA											1
18 122 701 2 417 REMUNERAÇÃO DE PESSOAL ATIVO E ENCARGOS SOCIAIS											69.778.614
<i>VIABILIZAR A REMUNERAÇÃO DE PESSOAL ATIVO DO ESTADO E PAGAMENTO DOS RESPECTIVOS ENCARGOS SOCIAIS E AUXÍLIOS, CONFERINDO CONDIÇÕES ADEQUADAS AO CUMPRIMENTO DAS ATRIBUIÇÕES INSTITUCIONAIS.</i>											
18 122 701 2 417 0001 REMUNERAÇÃO DE PESSOAL ATIVO E ENCARGOS SOCIAIS											69.778.614
	90	0	31	7			26.663				26.663
	90	0	72	1	59.211.961						59.211.961

PROGRAMA DE TRABALHO

Exercício: 2 016

RECURSOS DE TODAS AS FONTES

R\$ 1,00

ÓRGÃO: 1.37.0 - SECRETARIA DE ESTADO DE MEIO AMBIENTE E DESENVOLVIMENTO SUSTENTÁVEL - SEMAD

UO: 1.37.1 - SECRETARIA DE ESTADO DE MEIO AMBIENTE E DESENVOLVIMENTO SUSTENTÁVEL - SEMAD

ESPECIFICAÇÃO	MOD.	IAG	FONTE	IPU	PESSOAL ENCARGOS SOCIAIS	JUROS ENC. DÍVIDA	OUTRAS DESPESAS CORRENTES	INVESTIMENTOS	INVERSÕES FINANCEIRAS	AMORTIZAÇÃO DA DÍVIDA	TOTAL
	91	0	72	1	10.539.990						10.539.990
<u>Produto</u>											
<u>Unid. Medida</u>											
<u>Meta</u>											
PESSOA REMUNERADA											914
18 541											1.007.730
18 541 121											1.007.730
18 541 121 4 305											1.007.730
<i>PROMOVER AÇÕES E DESENVOLVER INSTRUMENTOS DE POLÍTICA DE MEIO AMBIENTE, ASSEGURANDO A PRESERVAÇÃO DOS RECURSOS NATURAIS BEM COMO A QUALIDADE DE VIDA DAS GERAÇÕES ATUAIS E FUTURAS.</i>											
18 541 121 4 305 0001											1.007.730
	90	0	31	1			1.007.730				1.007.730
<u>Produto</u>											
<u>Unid. Medida</u>											
<u>Meta</u>											
INSTRUMENTO DE GESTÃO ELABORADO/APOIADO											75
18 542											26.407.685
18 542 029											325.000
18 542 029 4 565											325.000
<i>PREVENIR, ATENDER E ACOMPANHAR OS ACIDENTES E EMERGÊNCIAS AMBIENTAIS QUE COLOQUEM EM RISCO O MEIO AMBIENTE, A SAÚDE PÚBLICA E AS ATIVIDADES SOCIAIS E ECONÔMICAS, BEM COMO FOMENTAR A ADOÇÃO DE AÇÕES PREVENTIVAS.</i>											
18 542 029 4 565 0001											325.000
	90	0	31	1			325.000				325.000
<u>Produto</u>											
<u>Unid. Medida</u>											
<u>Meta</u>											
MAPA ELABORADO											0
18 542 121											7.600.000
18 542 121 4 587											7.600.000
<i>PROMOVER A MODERNIZAÇÃO DOS INSTRUMENTOS DE GESTÃO AMBIENTAL VISANDO À OTIMIZAÇÃO, AGILIDADE E QUALIDADE, DAS ATIVIDADES QUE SUBSIDIAM O DESENVOLVIMENTO ECONOMICO SUSTENTÁVEL.</i>											
18 542 121 4 587 0001											7.600.000

PROGRAMA DE TRABALHO

Exercício: 2 016

RECURSOS DE TODAS AS FONTES

R\$ 1,00

ÓRGÃO: 1.37.0 - SECRETARIA DE ESTADO DE MEIO AMBIENTE E DESENVOLVIMENTO SUSTENTÁVEL - SEMAD

UO: 1.37.1 - SECRETARIA DE ESTADO DE MEIO AMBIENTE E DESENVOLVIMENTO SUSTENTÁVEL - SEMAD

ESPECIFICAÇÃO			MOD.	IAG	FONTE	IPU	PESSOAL ENCARGOS SOCIAIS	JUROS ENC. DÍVIDA	OUTRAS DESPESAS CORRENTES	INVESTIMENTOS	INVERSÕES FINANCEIRAS	AMORTIZAÇÃO DA DÍVIDA	TOTAL
<u>Produto</u>	<u>Unid. Medida</u>	<u>Meta.</u>	90	0	31	1			7.600.000				7.600.000
PROCESSO MODERNIZADO E OTIMIZADO	UNIDADE	1											
18 542 166	MONITORAMENTO, CONTROLE E FISCALIZAÇÃO AMBIENTAL												15.782.685
18 542 166 4 416	FISCALIZAÇÃO AMBIENTAL INTEGRADA												6.400.000
<i>VERIFICAR A REGULARIDADE DOS EMPREENDIMENTOS E EMPREENDEDORES VISANDO À ADEQUAÇÃO E CUMPRIMENTO DAS NORMAS DE PROTEÇÃO AO MEIO AMBIENTE.</i>													
18 542 166 4 416 0001	FISCALIZAÇÃO AMBIENTAL INTEGRADA												6.400.000
			90	0	31	1			2.400.000				2.400.000
			90	0	52	2			3.000.000	1.000.000			4.000.000
<u>Produto</u>	<u>Unid. Medida</u>	<u>Meta.</u>											
OPERAÇÃO ESPECIAL REALIZADA	OPERAÇÃO ESPECIAL	11											
18 542 166 4 422	FISCALIZAÇÃO AMBIENTAL PREVENTIVA												420.000
<i>INFORMAR E SENSIBILIZAR OS CIDADÃOS MINEIROS, A PARTIR DE AÇÕES ESPECÍFICAS DE FISCALIZAÇÃO PREVENTIVA, REALIZAÇÃO DE AÇÕES PREVENTIVAS DE FISCALIZAÇÃO JUNTO AOS DIVERSOS ATORES ENVOLVIDOS NA TEMÁTICA AMBIENTAL, BUSCANDO A PREVENÇÃO DE DANOS AO MEIO AMBIENTE.</i>													
18 542 166 4 422 0001	FISCALIZAÇÃO AMBIENTAL PREVENTIVA												420.000
			90	0	31	1			420.000				420.000
<u>Produto</u>	<u>Unid. Medida</u>	<u>Meta.</u>											
RELATÓRIO DE ACOMPANHAMENTO ELABORADO	RELATÓRIO	5											
18 542 166 4 424	PREVENÇÃO E COMBATE AOS INCÊNDIOS FLORESTAIS												8.962.685
<i>ATUAR, POR MEIO DE AÇÕES DE PREVENÇÃO E COMBATE, DE FORMA INTEGRADA COM OUTRAS INSTITUIÇÕES PÚBLICAS E PRIVADAS E A SOCIEDADE CIVIL ORGANIZADA, JUNTO ÀS UNIDADES DE CONSERVAÇÃO ESTADUAIS (UNIDADES DE CONSERVAÇÃO DE PROTEÇÃO INTEGRAL E USOS SUSTENTÁVEL, EXCETO AS CATEGORIAS RPPN E APE) E ESPAÇOS ESPECIALMENTE PROTEGIDOS COM VISTAS À GARANTIR A INTEGRIDADE DO MEIO AMBIENTE E DAS PESSOAS DIRETAMENTE AFETADAS.</i>													
18 542 166 4 424 0001	PREVENÇÃO E COMBATE AOS INCÊNDIOS FLORESTAIS												8.962.685
			90	0	24	1			720.744	29.256			750.000

PROGRAMA DE TRABALHO

Exercício: 2 016

RECURSOS DE TODAS AS FONTES

R\$ 1,00

ÓRGÃO: 1.37.0 - SECRETARIA DE ESTADO DE MEIO AMBIENTE E DESENVOLVIMENTO SUSTENTÁVEL - SEMAD

UO: 1.37.1 - SECRETARIA DE ESTADO DE MEIO AMBIENTE E DESENVOLVIMENTO SUSTENTÁVEL - SEMAD

ESPECIFICAÇÃO	MOD.	IAG	FONTE	IPU	PESSOAL ENCARGOS SOCIAIS	JUROS ENC. DÍVIDA	OUTRAS DESPESAS CORRENTES	INVESTIMENTOS	INVERSÕES FINANCEIRAS	AMORTIZAÇÃO DA DÍVIDA	TOTAL
	90	0	31	1			7.212.685				7.212.685
	90	0	52	2				1.000.000			1.000.000
<u>Produto</u>											
<u>Unid. Medida</u>											
<u>Meta.</u>											
BRIGADISTAS CONTRATADOS E CAPACITADOS											500
18 542 169											REGULARIZAÇÃO AMBIENTAL
18 542 169 4 426											REGULARIZAÇÃO AMBIENTAL
<i>PROMOVER A REGULARIZAÇÃO AMBIENTAL DE EMPREENDIMENTOS E ATIVIDADES QUE ATENDAM A DOCUMENTAÇÃO REQUERIDA PELO PODER PÚBLICO CONFORME NORMAS AMBIENTAIS VIGENTES, VISANDO A MELHORIA DA QUALIDADE AMBIENTAL E O DESENVOLVIMENTO SUSTENTÁVEL.</i>											
18 542 169 4 426 0001											REGULARIZAÇÃO AMBIENTAL
	90	0	31	1			2.700.000				2.700.000
<u>Produto</u>											
<u>Unid. Medida</u>											
<u>Meta.</u>											
ATOS AUTORIZATIVOS FINALIZADOS											ATOS AUTORIZATIVOS
18 543											RECUPERAÇÃO DE ÁREAS DEGRADADAS
18 543 206											CULTIVANDO ÁGUA BOA
18 543 206 4 600											REVITALIZAÇÃO DA BACIA DO RIO DAS VELHAS
<i>VIABILIZAR A REVITALIZAÇÃO DA BACIA DO RIO DAS VELHAS, DE FORMA A ASSEGURAR A VOLTA DO PEIXE E O NADAR NA REGIÃO METROPOLITANA DE BELO HORIZONTE (RMBH).</i>											
18 543 206 4 600 0001											REVITALIZAÇÃO DA BACIA DO RIO DAS VELHAS
	50	1	31	1			1.800.000				1.800.000
<u>Produto</u>											
<u>Unid. Medida</u>											
<u>Meta.</u>											
PLANO DE MELHORIA DA GESTÃO DE EFLUENTES LÍQUIDOS INDUSTRIAIS ELABORADO											PLANO
TOTAL					69.751.951		54.646.691	3.029.256			127.427.898

RECURSOS FINANCEIROS
FONTE DE RECURSOS E GRUPOS DE DESPESA - FISCAL

Exercício: 2016

R\$ 1,00

ÓRGÃO: 1.37.0 - SECRETARIA DE ESTADO DE MEIO AMBIENTE E DESENVOLVIMENTO SUSTENTÁVEL - SEMAD

UO: 1.37.1 - SECRETARIA DE ESTADO DE MEIO AMBIENTE E DESENVOLVIMENTO SUSTENTÁVEL - SEMAD

FONTE / GRUPO DESPESA	IPU	IAG	PESSOAL E ENCARGOS SOCIAIS	OUTRAS DESPESAS CORRENTES	INVESTIMENTOS	Total
CONVÊNIO COM A UNIÃO E SUAS ENTIDADES	1	0	0	720.744	29.256	750.000
	Total		0	720.744	29.256	750.000
UTILIZAÇÃO DE RECURSOS HÍDRICOS	1	0	0	49.099.284	1.000.000	50.099.284
		1	0	1.800.000	0	1.800.000
	7	0	0	26.663	0	26.663
	Total		0	50.925.947	1.000.000	51.925.947
TAXA DE CONTROLE E FISCALIZAÇÃO AMBIENTAL	2	0	0	3.000.000	2.000.000	5.000.000
	Total		0	3.000.000	2.000.000	5.000.000
TAXA DE FISCALIZAÇÃO DE RECURSOS MINERÁRIOS	1	0	69.751.951	0	0	69.751.951
	Total		69.751.951	0	0	69.751.951
Total			69.751.951	54.646.691	3.029.256	127.427.898

RECURSOS FINANCEIROS
FONTE DE RECURSOS E GRUPOS DE DESPESA - FISCAL

Exercício: 2016

R\$ 1,00

ÓRGÃO: 1.37.0 - SECRETARIA DE ESTADO DE MEIO AMBIENTE E DESENVOLVIMENTO SUSTENTÁVEL - SEMAD

UO: 1.37.1 - SECRETARIA DE ESTADO DE MEIO AMBIENTE E DESENVOLVIMENTO SUSTENTÁVEL - SEMAD

IPU - IDENTIFICADOR DE PROCEDÊNCIA E USO::

- 1 - RECURSOS RECEBIDOS PARA LIVRE UTILIZAÇÃO
- 2 - RECURSOS RECEBIDOS DE OUTRA UNIDADE ORÇAMENTÁRIA DO ORÇAMENTO FISCAL PARA LIVRE UTILIZAÇÃO
- 3 - RECURSOS RECEBIDOS PARA CONTRAPARTIDA
- 4 - RECURSOS RECEBIDOS PARA EMENDAS DA COMISSÃO DE PARTICIPAÇÃO POPULAR
- 5 - RECURSOS RECEBIDOS PARA BENEFÍCIOS PREVISTOS NO ART.39 DA LC 64/2002
- 6 - RECURSOS RECEBIDOS PARA CONTRAPARTIDA DE OPERAÇÃO DE CRÉDITO
- 7 - RECURSOS RECEBIDOS PARA AUXÍLIOS DOENÇA, FUNERAL, ALIMENTAÇÃO, TRANSPORTE E FARDAMENTO
- 8 - RECURSOS RECEBIDOS PARA EMENDAS PARLAMENTARES
- 9 - RECURSOS RECEBIDOS PARA PRECATÓRIOS E SENTENÇAS JUDICIAIS

IAG - IDENTIFICADOR DE AÇÃO GOVERNAMENTAL

- 0 - AÇÃO DE ACOMPANHAMENTO GERAL
- 1 - AÇÃO DE ACOMPANHAMENTO INTENSIVO

RECURSOS ORÇAMENTÁRIO CATEGORIA DE PESSOAL

Exercício:2.016

R\$ 1,00

ÓRGÃO: 1.37.0 - SECRETARIA DE ESTADO DE MEIO AMBIENTE E DESENVOLVIMENTO SUSTENTÁVEL - SEMAD

UO: 1.37.1 - SECRETARIA DE ESTADO DE MEIO AMBIENTE E DESENVOLVIMENTO SUSTENTÁVEL - SEMAD

ESPECIFICAÇÃO	QTDE.
PESSOAL ATIVO	
DIREÇÃO E ASSESSORAMENTO	75
DIREÇÃO SUPERIOR	5
ESPECIALIZADA	615
OUTRAS	69
TÉCNICA	150
----- SUBTOTAL	----- 914
TOTAL	914

RESUMO

	VALOR	% DE PARTICIPAÇÃO
PESSOAL ATIVO	69.751.951	100,00
TOTAL GERAL	69.751.951	

FUNDAÇÃO ESTADUAL DO MEIO AMBIENTE - FEAM

PROGRAMA DE TRABALHO

Exercício: 2 016

RECURSOS DE TODAS AS FONTES

R\$ 1,00

ÓRGÃO: 1.37.0 - SECRETARIA DE ESTADO DE MEIO AMBIENTE E DESENVOLVIMENTO SUSTENTÁVEL - SEMAD

UO: 2.09.1 - FUNDAÇÃO ESTADUAL DO MEIO AMBIENTE - FEAM

ESPECIFICAÇÃO	MOD.	IAG	FONTE	IPU	PESSOAL ENCARGOS SOCIAIS	JUROS ENC. DÍVIDA	OUTRAS DESPESAS CORRENTES	INVESTIMENTOS	INVERSÕES FINANCEIRAS	AMORTIZAÇÃO DA DÍVIDA	TOTAL
18 GESTÃO AMBIENTAL											30.017.585
18 122 ADMINISTRAÇÃO GERAL											19.217.343
18 122 701 APOIO À ADMINISTRAÇÃO PÚBLICA											19.217.343
18 122 701 2 001 DIREÇÃO SUPERIOR											30.000
<i>DEFINIR, COORDENAR E SUPERVISIONAR, NO ÂMBITO ORGANIZACIONAL INTERNO E/OU SETORIAL, AÇÕES VISANDO AO CUMPRIMENTO DAS ATRIBUIÇÕES INSTITUCIONAIS.</i>											
18 122 701 2 001 0001 DIREÇÃO SUPERIOR											30.000
	90	0	60	1			30.000				30.000
<u>Produto</u>											<u>Meta.</u>
AÇÃO DE GESTÃO INSTITUCIONAL SUPERIOR REALIZADA											1
18 122 701 2 002 PLANEJAMENTO, GESTÃO E FINANÇAS											2.879.231
<i>COORDENAR, IMPLEMENTAR E AVALIAR AS AÇÕES DE PLANEJAMENTO, GESTÃO E FINANÇAS, EXECUTANDO OS SERVIÇOS DE APOIO E SUPORTE TÉCNICO-ADMINISTRATIVO NECESSÁRIOS AO CUMPRIMENTO DAS ATRIBUIÇÕES INSTITUCIONAIS.</i>											
18 122 701 2 002 0001 PLANEJAMENTO, GESTÃO E FINANÇAS											2.879.231
	90	0	47	1				25.000			25.000
	90	0	60	1			2.814.231				2.814.231
	91	0	60	1			40.000				40.000
<u>Produto</u>											<u>Meta.</u>
AÇÃO DE APOIO À GESTÃO INSTITUCIONAL REALIZADA											1
18 122 701 2 417 REMUNERAÇÃO DE PESSOAL ATIVO E ENCARGOS SOCIAIS											16.308.112
<i>VIABILIZAR A REMUNERAÇÃO DE PESSOAL ATIVO DO ESTADO E PAGAMENTO DOS RESPECTIVOS ENCARGOS SOCIAIS E AUXÍLIOS, CONFERINDO CONDIÇÕES ADEQUADAS AO CUMPRIMENTO DAS ATRIBUIÇÕES INSTITUCIONAIS.</i>											
18 122 701 2 417 0001 REMUNERAÇÃO DE PESSOAL ATIVO E ENCARGOS SOCIAIS											16.308.112
	90	0	60	1	13.912.375						13.912.375

PROGRAMA DE TRABALHO

Exercício: 2 016

RECURSOS DE TODAS AS FONTES

R\$ 1,00

ÓRGÃO: 1.37.0 - SECRETARIA DE ESTADO DE MEIO AMBIENTE E DESENVOLVIMENTO SUSTENTÁVEL - SEMAD

UO: 2.09.1 - FUNDAÇÃO ESTADUAL DO MEIO AMBIENTE - FEAM

ESPECIFICAÇÃO	MOD.	IAG	FUNTE	IPU	PESSOAL ENCARGOS SOCIAIS	JUROS ENC. DÍVIDA	OUTRAS DESPESAS CORRENTES	INVESTIMENTOS	INVERSÕES FINANCEIRAS	AMORTIZAÇÃO DA DÍVIDA	TOTAL
	90	0	60	7			5.476				5.476
	91	0	60	1	2.390.261						2.390.261
<u>Produto</u>											<u>Meta.</u>
PESSOA REMUNERADA											152
<u>Unid. Medida</u>											<u>Meta.</u>
UNIDADE											152
18 541											9.140.442
18 541 191											9.140.442
18 541 191 4 514											4.369.205
<i>PROMOVER A ADEQUADA GESTÃO DE RESÍDUOS SÓLIDOS, PRIORIZANDO A NÃO GERAÇÃO, A REDUÇÃO, A REUTILIZAÇÃO, A RECICLAGEM, O TRATAMENTO DOS RESÍDUOS SÓLIDOS E A DISPOSIÇÃO FINAL ADEQUADA DOS REJEITOS, ESTIMULAR A REDUÇÃO DOS CUSTOS DE COLETA, TRANSPORTE E DESTINAÇÃO FINAL, CONSIDERANDO A INCLUSÃO SOCIAL DOS CATADORES E A PROMOÇÃO DA EDUCAÇÃO AMBIENTAL, A FIM DE CONTRIBUIR PARA MELHORIA DA QUALIDADE AMBIENTAL NO ESTADO.</i>											
18 541 191 4 514 0001											4.369.205
	50	0	52	1			2.528.124				2.528.124
	90	0	52	1			450.239	72.000			522.239
	90	0	60	1			1.318.842				1.318.842
<u>Produto</u>											<u>Meta.</u>
SISTEMA DE COLETA SELETIVA COM INCLUSÃO SOCIOPRODUTIVA DE CATADORES IMPLANTADO											15
<u>Unid. Medida</u>											<u>Meta.</u>
MUNICÍPIO											15
18 541 191 4 516											1.150.000
18 541 191 4 516 0001											1.150.000
<i>PRESERVAR A QUALIDADE DO SOLO, REDUZINDO OU MITIGANDO OS IMPACTOS NEGATIVOS SOBRE A SAÚDE DA POPULAÇÃO E SOBRE O MEIO AMBIENTE, ATUANDO DE FORMA EFETIVA NO ACOMPANHAMENTO DOS PROCESSOS DE REABILITAÇÃO DE ÁREAS DEGRADADAS E CONTAMINADAS.</i>											
18 541 191 4 516 0001											1.150.000
	50	0	52	1			358.773				358.773
	90	0	52	1			741.227	50.000			791.227
<u>Produto</u>											<u>Meta.</u>
ÁREAS CONTAMINADAS REABILITADAS NO ESTADO DE MINAS GERAIS											20
<u>Unid. Medida</u>											<u>Meta.</u>
ÁREA											20

PROGRAMA DE TRABALHO

Exercício: 2 016

RECURSOS DE TODAS AS FONTES

R\$ 1,00

ÓRGÃO: 1.37.0 - SECRETARIA DE ESTADO DE MEIO AMBIENTE E DESENVOLVIMENTO SUSTENTÁVEL - SEMAD

UO: 2.09.1 - FUNDAÇÃO ESTADUAL DO MEIO AMBIENTE - FEAM

ESPECIFICAÇÃO				MOD.	IAG	FUNTE	IPU	PESSOAL ENCARGOS SOCIAIS	JUROS ENC. DÍVIDA	OUTRAS DESPESAS CORRENTES	INVESTIMENTOS	INVERSÕES FINANCEIRAS	AMORTIZAÇÃO DA DÍVIDA	TOTAL
18	541	191	4 517											2.100.000
BOLSA RECICLAGEM														
<i>PROMOVER A REDUÇÃO, A REUTILIZAÇÃO E A RECICLAGEM DE MATERIAIS QUE SERIAM DESCARTADOS DE FORMA INADEQUADA EM ATERROS E LIXÕES, CONTRIBUINDO TAMBÉM PARA A REDUÇÃO DOS CUSTOS DE COLETA, TRANSPORTE E DESTINAÇÃO FINAL DE RESÍDUOS SÓLIDOS URBANOS - RSU E A INCLUSÃO SÓCIO-PRODUTIVA DOS CATADORES DE MATERIAL RECICLÁVEL.</i>														
18	541	191	4 517 0001											2.100.000
BOLSA RECICLAGEM				50	1	60	1			2.100.000				2.100.000
<u>Produto</u>						<u>Unid. Medida</u>				<u>Meta.</u>				
TOTAL DE RESÍDUOS COLETADOS E COMERCIALIZADOS COM DESTINAÇÃO CORRETA						TONELADA				48.000				
18	541	191	4 518											400.000
AMBIENTAÇÃO GERAIS EDUCAÇÃO AMBIENTAL EM PRÉDIOS PÚBLICOS DE MINAS GERAIS														
<i>CONTRIBUIR PARA A CONSTRUÇÃO DE UMA SOCIEDADE SUSTENTÁVEL POR MEIO DA INTERNALIZAÇÃO DE ATITUDES AMBIENTALMENTE CORRETAS E DA MUDANÇA DE COMPORTAMENTOS, COM VISTAS A PROMOVER O CONSUMO CONSCIENTE E A GESTÃO ADEQUADA DE RESÍDUOS NAS INSTITUIÇÕES PÚBLICAS ONDE O PROGRAMA ESTÁ IMPLANTADO.</i>														
18	541	191	4 518 0001											400.000
AMBIENTAÇÃO GERAIS EDUCAÇÃO AMBIENTAL EM PRÉDIOS PÚBLICOS DE MINAS GERAIS				90	0	60	1			370.000	30.000			400.000
<u>Produto</u>						<u>Unid. Medida</u>				<u>Meta.</u>				
INSTITUIÇÕES PÚBLICAS COM O PROGRAMA AMBIENTAÇÃO REVISADO E APRIMORADO						INSTITUIÇÃO				38				
18	541	191	4 519											350.600
GESTÃO DE EFLUENTES LÍQUIDOS														
<i>REALIZAR A GESTÃO DE EFLUENTES LÍQUIDOS, VISANDO À MELHORIA DA QUALIDADE AMBIENTAL E DOS RECURSOS HÍDRICOS DISPONÍVEIS DO ESTADO E, CONSEQUENTE, MELHORES CONDIÇÕES DE VIDA DA POPULAÇÃO.</i>														
18	541	191	4 519 0001											350.600
GESTÃO DE EFLUENTES LÍQUIDOS				90	0	60	1			350.600				350.600
<u>Produto</u>						<u>Unid. Medida</u>				<u>Meta.</u>				
MAPA ELABORADO						MAPA				1				

PROGRAMA DE TRABALHO

Exercício: 2 016

RECURSOS DE TODAS AS FONTES

R\$ 1,00

ÓRGÃO: 1.37.0 - SECRETARIA DE ESTADO DE MEIO AMBIENTE E DESENVOLVIMENTO SUSTENTÁVEL - SEMAD

UO: 2.09.1 - FUNDAÇÃO ESTADUAL DO MEIO AMBIENTE - FEAM

ESPECIFICAÇÃO				MOD.	IAG	FUNTE	IPU	PESSOAL ENCARGOS SOCIAIS	JUROS ENC. DÍVIDA	OUTRAS DESPESAS CORRENTES	INVESTIMENTOS	INVERSÕES FINANCEIRAS	AMORTIZAÇÃO DA DÍVIDA	TOTAL
18	541	191	4 523											651.300
<p><i>PROMOVER A MITIGAÇÃO DOS IMPACTOS CAUSADOS PELAS EMISSÕES ATMOSFÉRICAS SOB A SAÚDE DA POPULAÇÃO, PROMOVENDO A MELHORIA CONTÍNUA DA QUALIDADE DO AR DO ESTADO DE MINAS GERAIS.</i></p>														
18	541	191	4 523 0001											651.300
				90	0	52	1			630.300	21.000			651.300
<u>Produto</u>			<u>Unid. Medida</u>			<u>Meta.</u>								
MUNICÍPIO ATENDIDO PELO PROGRAMA DE MONITORAMENTO AUTOMÁTICO DA QUALIDADE DO AR			NÚMERO DE MUNICÍPIOS			11								
18	541	191	4 525											119.337
<p><i>GARANTIR A PRONTA ATUAÇÃO QUANDO DA IDENTIFICAÇÃO DE PROBLEMAS COM RISCOS DE ACIDENTES COM GRANDES PROPORÇÕES AMBIENTAIS E SOCIAIS INERENTES À OPERAÇÃO DE BARRAGENS DE RESÍDUOS E REJEITOS. ASSIM AS EMPRESAS PROPRIETÁRIAS DESSAS ESTRUTURAS DEVEM MANTER RIGOROSO CONTROLE SOBRE SUAS CONDIÇÕES DE ESTABILIDADE, CONFORME DEFINIDO NA LEGISLAÇÃO NACIONAL E ESTADUAL, CABENDO AO ESTADO A GESTÃO DESSAS ESTRUTURAS.</i></p>														
18	541	191	4 525 0001											119.337
				90	0	52	1			119.337				119.337
<u>Produto</u>			<u>Unid. Medida</u>			<u>Meta.</u>								
FISCALIZAÇÃO REALIZADA			FISCALIZAÇÃO			200								
18	542													1.659.800
18	542	029												97.410
18	542	029	4 589											97.410
<p><i>DISPONIBILIZAR INFORMAÇÕES-CHAVE PARA A TOMADA DE DECISÃO NO ÂMBITO DAS POLÍTICAS PÚBLICAS MUNICIPAIS E ESTADUAL PARA ADAPTAÇÃO ÀS MUDANÇAS CLIMÁTICAS, COM FOCO NA DIMINUIÇÃO DOS POTENCIAIS IMPACTOS E AUMENTO DA CAPACIDADE DE ADAPTAÇÃO LOCAL.</i></p>														
18	542	029	4 589 0001											97.410
				90	0	60	1			97.410				97.410
<u>Produto</u>			<u>Unid. Medida</u>			<u>Meta.</u>								
AÇÃO DE CAPACITAÇÃO REALIZADA.			AÇÃO			17								
18	542	191												1.562.390

PROGRAMA DE TRABALHO

Exercício: 2 016

RECURSOS DE TODAS AS FONTES

R\$ 1,00

ÓRGÃO: 1.37.0 - SECRETARIA DE ESTADO DE MEIO AMBIENTE E DESENVOLVIMENTO SUSTENTÁVEL - SEMAD

UO: 2.09.1 - FUNDAÇÃO ESTADUAL DO MEIO AMBIENTE - FEAM

ESPECIFICAÇÃO				MOD.	IAG	FUNTE	IPU	PESSOAL ENCARGOS SOCIAIS	JUROS ENC. DÍVIDA	OUTRAS DESPESAS CORRENTES	INVESTIMENTOS	INVERSÕES FINANCEIRAS	AMORTIZAÇÃO DA DÍVIDA	TOTAL
18	542	191	4 520											1.004.000
INSTRUMENTOS DE GESTÃO AMBIENTAL														
<i>FOMENTAR DE AÇÕES SUSTENTÁVEIS, REDUÇÃO DE IMPACTOS AMBIENTAIS, PADRONIZAÇÃO DE PROCEDIMENTOS DE REGULARIZAÇÃO AMBIENTAL, ELABORAÇÃO DE TERMOS DE REFERÊNCIA. PROPOSIÇÃO DE NORMAS, DIRETRIZES E INSTRUMENTOS PARA O PROCESSO DE REGULARIZAÇÃO E FISCALIZAÇÃO AMBIENTAL.</i>														
18	542	191	4 520 0001											1.004.000
INSTRUMENTOS DE GESTÃO AMBIENTAL														
				50	0	60	1			62.894				62.894
				90	0	60	1			919.106	22.000			941.106
<u>Produto</u>														<u>Meta.</u>
BOAS PRÁTICAS AMBIENTAIS EM EMPREENDIMENTOS E MUNICÍPIOS IMPLEMENTADAS														5
18	542	191	4 522											558.390
IMPLEMENTAÇÃO DO PLANO DE ENERGIA E MUDANÇAS CLIMÁTICAS DE MINAS GERAIS														
<i>CONTRIBUIR PARA O ESFORÇO GLOBAL DE COMBATE ÀS MUDANÇAS CLIMÁTICAS, PROMOVER A TRANSIÇÃO PARA UMA ECONOMIA DE BAIXO CARBONO E REDUZIR A VULNERABILIDADE TERRITORIAL ÀS MUDANÇAS CLIMÁTICAS EM MINAS GERAIS.</i>														
18	542	191	4 522 0001											558.390
IMPLEMENTAÇÃO DO PLANO DE ENERGIA E MUDANÇAS CLIMÁTICAS DE MINAS GERAIS														
				90	1	60	1			473.390	85.000			558.390
<u>Produto</u>														<u>Meta.</u>
AÇÃO DO PLANO DE ENERGIA E MUDANÇAS CLIMÁTICAS EXECUTADA														5
28														4.868.415
ENCARGOS ESPECIAIS														
28	846													4.868.415
OUTROS ENCARGOS ESPECIAIS														
28	846	702												4.868.415
OBRIGAÇÕES ESPECIAIS														
28	846	702	7 004											100.000
PRECATÓRIOS E SENTENÇAS JUDICIÁRIAS														
<i>ATENDER AO PAGAMENTO DE DESPESAS COM PRECATÓRIOS E REQUISIÇÕES DE PEQUENO VALOR, TENDO EM VISTA A EXECUÇÃO DAS DECISÕES CONDENATÓRIAS TRANSITADAS EM JULGADO PROFERIDAS PELO PODER JUDICIÁRIO CONTRA A FAZENDA PÚBLICA.</i>														
28	846	702	7 004 0001											100.000
PRECATÓRIOS E SENTENÇAS JUDICIÁRIAS														
				90	0	60	9			100.000				100.000
<u>Produto</u>														<u>Meta.</u>
PRECATÓRIO/RPV PAGO														1

PROGRAMA DE TRABALHO

Exercício: 2 016

RECURSOS DE TODAS AS FONTES

R\$ 1,00

ÓRGÃO: 1.37.0 - SECRETARIA DE ESTADO DE MEIO AMBIENTE E DESENVOLVIMENTO SUSTENTÁVEL - SEMAD

UO: 2.09.1 - FUNDAÇÃO ESTADUAL DO MEIO AMBIENTE - FEAM

ESPECIFICAÇÃO				MOD.	IAG	FONTE	IPU	PESSOAL ENCARGOS SOCIAIS	JUROS ENC. DÍVIDA	OUTRAS DESPESAS CORRENTES	INVESTIMENTOS	INVERSÕES FINANCEIRAS	AMORTIZAÇÃO DA DÍVIDA	TOTAL
28	846	702	7 009											4.768.415
COMPLEMENTAÇÃO FINANCEIRA DO REGIME PRÓPRIO DE PREVIDÊNCIA SOCIAL - RPPS														
<i>VIABILIZAR OS APORTES NECESSÁRIOS À COBERTURA DO DÉFICIT ATUARIAL DO REGIME PRÓPRIO DE PREVIDÊNCIA SOCIAL, TENDO EM VISTA GARANTIR O PAGAMENTO DOS PROVENTOS DOS SERVIDORES INATIVOS E PENSIONISTAS REALIZADOS À CONTA DO FUNDO FINANCEIRO DE PREVIDÊNCIA - FUNFIP.</i>														
28	846	702	7 009 0001											4.768.415
COMPLEMENTAÇÃO FINANCEIRA DO REGIME PRÓPRIO DE PREVIDÊNCIA SOCIAL - RPPS														
				91	0	60	1			4.768.415				4.768.415
<u>Produto</u>			<u>Unid. Medida</u>		<u>Meta.</u>									
APORTE REALIZADO			R\$ MIL		4.843									
TOTAL								16.302.636		18.278.364	305.000			34.886.000

RECURSOS FINANCEIROS
FONTE DE RECURSOS E GRUPOS DE DESPESA - FISCAL

Exercício: 2016

R\$ 1,00

ÓRGÃO: 1.37.0 - SECRETARIA DE ESTADO DE MEIO AMBIENTE E DESENVOLVIMENTO SUSTENTÁVEL - SEMAD

UO: 2.09.1 - FUNDAÇÃO ESTADUAL DO MEIO AMBIENTE - FEAM

FONTE / GRUPO DESPESA	IPU	IAG	PESSOAL E ENCARGOS SOCIAIS	OUTRAS DESPESAS CORRENTES	INVESTIMENTOS	Total
ALIENAÇÃO DE BENS DE ENTIDADES ESTADUAIS	1	0	0	0	25.000	25.000
	Total		0	0	25.000	25.000
TAXA DE CONTROLE E FISCALIZAÇÃO AMBIENTAL	1	0	0	4.828.000	143.000	4.971.000
	Total		0	4.828.000	143.000	4.971.000
RECURSOS DIRETAMENTE ARRECADADOS	1	0	16.302.636	10.771.498	52.000	27.126.134
		1	0	2.573.390	85.000	2.658.390
	7	0	0	5.476	0	5.476
	9	0	0	100.000	0	100.000
	Total			16.302.636	13.450.364	137.000
Total			16.302.636	18.278.364	305.000	34.886.000

IPU - IDENTIFICADOR DE PROCEDÊNCIA E USO::

- 1 - RECURSOS RECEBIDOS PARA LIVRE UTILIZAÇÃO
- 2 - RECURSOS RECEBIDOS DE OUTRA UNIDADE ORÇAMENTÁRIA DO ORÇAMENTO FISCAL PARA LIVRE UTILIZAÇÃO
- 3 - RECURSOS RECEBIDOS PARA CONTRAPARTIDA
- 4 - RECURSOS RECEBIDOS PARA EMENDAS DA COMISSÃO DE PARTICIPAÇÃO POPULAR
- 5 - RECURSOS RECEBIDOS PARA BENEFÍCIOS PREVISTOS NO ART.39 DA LC 64/2002
- 6 - RECURSOS RECEBIDOS PARA CONTRAPARTIDA DE OPERAÇÃO DE CRÉDITO
- 7 - RECURSOS RECEBIDOS PARA AUXÍLIOS DOENÇA, FUNERAL, ALIMENTAÇÃO, TRANSPORTE E FARDAMENTO
- 8 - RECURSOS RECEBIDOS PARA EMENDAS PARLAMENTARES
- 9 - RECURSOS RECEBIDOS PARA PRECATÓRIOS E SENTENÇAS JUDICIAIS

IAG - IDENTIFICADOR DE AÇÃO GOVERNAMENTAL

- 0 - AÇÃO DE ACOMPANHAMENTO GERAL
- 1 - AÇÃO DE ACOMPANHAMENTO INTENSIVO

RECURSOS ORÇAMENTÁRIO CATEGORIA DE PESSOAL

Exercício:2.016

R\$ 1,00

ÓRGÃO: 1.37.0 - SECRETARIA DE ESTADO DE MEIO AMBIENTE E DESENVOLVIMENTO SUSTENTÁVEL - SEMAD

UO: 2.09.1 - FUNDAÇÃO ESTADUAL DO MEIO AMBIENTE - FEAM

ESPECIFICAÇÃO	QTDE.
PESSOAL ATIVO	
DIREÇÃO E ASSESSORAMENTO	14
DIREÇÃO SUPERIOR	1
ESPECIALIZADA	127
TÉCNICA	10
----- SUBTOTAL	----- 152
TOTAL	152

RESUMO

	VALOR	% DE PARTICIPAÇÃO
PESSOAL ATIVO	16.302.636	100,00
TOTAL GERAL	16.302.636	

DEMONSTRATIVO DOS RECURSOS FINANCEIROS

Exercício: 2016

R\$ 1,00

ÓRGÃO: 1.37.0 - SECRETARIA DE ESTADO DE MEIO AMBIENTE E DESENVOLVIMENTO SUSTENTÁVEL - SEMAD

UO: 2.09.1 - FUNDAÇÃO ESTADUAL DO MEIO AMBIENTE - FEAM

1. RECEITA PRÓPRIA

CÓDIGO	FONTE CLAS.	ESPECIFICAÇÃO	DESDOBRAMENTO	FONTE	CATEGORIA / SUBCATEGORIA
1000.00.00.00		RECEITAS CORRENTES			44.950.000
1100.00.00.00		RECEITA TRIBUTÁRIA			15.000.000
1120.00.00.00		TAXAS		15.000.000	
1121.00.00.00		TAXAS PELO EXERCÍCIO DO PODER DE POLÍCIA	15.000.000		
1121.21.00.00	52	TAXA DE CONTROLE E FISCALIZAÇÃO AMBIENTAL	15.000.000		
1600.00.00.00		RECEITAS DE SERVIÇOS			22.350.000
1600.13.00.00		SERVIÇOS ADMINISTRATIVOS	350.000		
1600.13.99.00	60	OUTROS SERVIÇOS ADMINISTRATIVOS	350.000		
1600.20.00.00	60	SERVIÇOS DE CONSULTORIA, ASSISTÊNCIA TÉCNICA E ANÁLISE DE PROJETOS	22.000.000		
1900.00.00.00		OUTRAS RECEITAS CORRENTES			7.600.000
1910.00.00.00		MULTAS E JUROS DE MORA		5.000.000	
1919.00.00.00		MULTAS DE OUTRAS ORIGENS	5.000.000		
1919.53.00.00	60	MULTA POR INFRAÇÃO A LEGISLAÇÃO AMBIENTAL	5.000.000		
1930.00.00.00		RECEITA DA DÍVIDA ATIVA		2.600.000	
1932.00.00.00		RECEITA DA DÍVIDA ATIVA NÃO TRIBUTÁRIA	2.600.000		
1932.99.00.00	60	RECEITA DA DÍVIDA ATIVA NÃO TRIBUTÁRIA DE OUTRAS RECEITAS	2.600.000		
2000.00.00.00		RECEITAS DE CAPITAL			25.000
2200.00.00.00		ALIENAÇÃO DE BENS			25.000

DEMONSTRATIVO DOS RECURSOS FINANCEIROS

Exercício: 2016

R\$ 1,00

ÓRGÃO: 1.37.0 - SECRETARIA DE ESTADO DE MEIO AMBIENTE E DESENVOLVIMENTO SUSTENTÁVEL - SEMAD

UO: 2.09.1 - FUNDAÇÃO ESTADUAL DO MEIO AMBIENTE - FEAM

1. RECEITA PRÓPRIA

CÓDIGO	FONTE CLAS.	ESPECIFICAÇÃO	DESDOBRAMENTO	FONTE	CATEGORIA / SUBCATEGORIA
2210.00.00.00		ALIENAÇÃO DE BENS MÓVEIS		25.000	
2219.00.00.00		ALIENAÇÃO DE OUTROS BENS MÓVEIS	25.000		
2219.99.00.00	47	OUTRAS ALIENAÇÕES DE BENS MÓVEIS	25.000		
SUBTOTAL 1					44.975.000

DEMONSTRATIVO DOS RECURSOS FINANCEIROS

R\$ 1,00

ÓRGÃO: 1.37.0 - SECRETARIA DE ESTADO DE MEIO AMBIENTE E DESENVOLVIMENTO SUSTENTÁVEL - SEMAD**UO:** 2.09.1 - FUNDAÇÃO ESTADUAL DO MEIO AMBIENTE - FEAM**2. REPASSE DE RECURSOS DO TESOUREO ESTADUAL**

SUBTOTAL 2

3. RECURSOS RECEBIDOS DE ÓRGÃOS/ENTIDADES DO ORÇAMENTO FISCAL

SUBTOTAL 3

4. REPASSE A ÓRGÃOS ENTIDADES DO ORÇAMENTO FISCAL

	TOTAL
FUNDO ESPECIAL DO PODER JUDICIÁRIO DO ESTADO DE MINAS GERAIS	60.000
EGE SEC.FAZENDA-ENCARGOS DIVERSOS	15.000
POLÍCIA MILITAR DO ESTADO DE MINAS GERAIS	5.000.000
SECRETARIA DE ESTADO DE FAZENDA	14.000
SECRETARIA DE ESTADO DE MEIO AMBIENTE E DESENVOLVIMENTO SUSTENTÁVEL	5.000.000
SUBTOTAL 4	10.089.000

5. Receita Total (1 + 2 + 3)**44.975.000****6. Receita Disponível (5 - 4)****34.886.000**

INSTITUTO ESTADUAL DE FLORESTAS - IEF

PROGRAMA DE TRABALHO

Exercício: 2 016

RECURSOS DE TODAS AS FONTES

R\$ 1,00

ÓRGÃO: 1.37.0 - SECRETARIA DE ESTADO DE MEIO AMBIENTE E DESENVOLVIMENTO SUSTENTÁVEL - SEMAD

UO: 2.10.1 - INSTITUTO ESTADUAL DE FLORESTAS - IEF

ESPECIFICAÇÃO	MOD.	IAG	FONTE	IPU	PESSOAL ENCARGOS SOCIAIS	JUROS ENC. DÍVIDA	OUTRAS DESPESAS CORRENTES	INVESTIMENTOS	INVERSÕES FINANCEIRAS	AMORTIZAÇÃO DA DÍVIDA	TOTAL
18											138.059.960
18 122											78.091.271
18 122 701											78.091.271
18 122 701 2 001											42.000
<i>DEFINIR, COORDENAR E SUPERVISIONAR, NO ÂMBITO ORGANIZACIONAL INTERNO E/OU SETORIAL, AÇÕES VISANDO AO CUMPRIMENTO DAS ATRIBUIÇÕES INSTITUCIONAIS.</i>											
18 122 701 2 001 0001											42.000
	90	0	60	1			42.000				42.000
<u>Produto</u>											<u>Meta.</u>
AÇÃO DE GESTÃO INSTITUCIONAL SUPERIOR REALIZADA											1
18 122 701 2 002											16.249.517
<i>COORDENAR, IMPLEMENTAR E AVALIAR AS AÇÕES DE PLANEJAMENTO, GESTÃO E FINANÇAS, EXECUTANDO OS SERVIÇOS DE APOIO E SUPORTE TÉCNICO-ADMINISTRATIVO NECESSÁRIOS AO CUMPRIMENTO DAS ATRIBUIÇÕES INSTITUCIONAIS.</i>											
18 122 701 2 002 0001											16.249.517
	90	0	31	1			5.000.000				5.000.000
	90	0	47	1				150.000			150.000
	90	0	60	1			10.569.517	300.000			10.869.517
	91	0	60	1			230.000				230.000
<u>Produto</u>											<u>Meta.</u>
AÇÃO DE APOIO À GESTÃO INSTITUCIONAL REALIZADA											1
18 122 701 2 417											61.799.754
<i>VIABILIZAR A REMUNERAÇÃO DE PESSOAL ATIVO DO ESTADO E PAGAMENTO DOS RESPECTIVOS ENCARGOS SOCIAIS E AUXÍLIOS, CONFERINDO CONDIÇÕES ADEQUADAS AO CUMPRIMENTO DAS ATRIBUIÇÕES INSTITUCIONAIS.</i>											
18 122 701 2 417 0001											61.799.754

PROGRAMA DE TRABALHO

Exercício: 2 016

RECURSOS DE TODAS AS FONTES

R\$ 1,00

ÓRGÃO: 1.37.0 - SECRETARIA DE ESTADO DE MEIO AMBIENTE E DESENVOLVIMENTO SUSTENTÁVEL - SEMAD

UO: 2.10.1 - INSTITUTO ESTADUAL DE FLORESTAS - IEF

ESPECIFICAÇÃO	MOD.	IAG	FONTE	IPU	PESSOAL ENCARGOS SOCIAIS	JUROS ENC. DÍVIDA	OUTRAS DESPESAS CORRENTES	INVESTIMENTOS	INVERSÕES FINANCEIRAS	AMORTIZAÇÃO DA DÍVIDA	TOTAL
	90	0	26	1	44.731.403						44.731.403
	90	0	60	1	8.082.095						8.082.095
	90	0	60	7			87.227				87.227
	91	0	26	1	268.597						268.597
	91	0	60	1	8.630.432						8.630.432
<u>Produto</u>											
PESSOA REMUNERADA											793
<u>Unid. Medida</u>											
UNIDADE											
18 541											30.382.689
											30.382.689
18 541 143											30.382.689
											30.382.689
18 541 143 4 380											25.131.789
											25.131.789
<i>CRIAR, ADEQUAR, IMPLANTAR E ADMINISTRAR AS UNIDADES DE CONSERVAÇÃO, INCENTIVANDO O TURISMO ECOLÓGICO E O USO MÚLTIPLO SUSTENTÁVEL DE MODO A CONTRIBUIR PARA A MANUTENÇÃO DA DIVERSIDADE BIOLÓGICA DO ESTADO.</i>											
18 541 143 4 380 0001											25.131.789
											25.131.789
	90	0	60	1			631.789				631.789
	90	0	61	1			15.843.200	8.656.800			24.500.000
<u>Produto</u>											
UNIDADE DE CONSERVAÇÃO ADMINISTRADA											91
<u>Unid. Medida</u>											
UNIDADE											
18 541 143 4 433											5.000.000
											5.000.000
18 541 143 4 433 0001											5.000.000
											5.000.000
	90	1	61	1			4.810.000	190.000			5.000.000
<u>Produto</u>											
ANIMAIS SOLTOS NA NATUREZA											3
<u>Unid. Medida</u>											
UNIDADE											

PROGRAMA DE TRABALHO

Exercício: 2 016

RECURSOS DE TODAS AS FONTES

R\$ 1,00

ÓRGÃO: 1.37.0 - SECRETARIA DE ESTADO DE MEIO AMBIENTE E DESENVOLVIMENTO SUSTENTÁVEL - SEMAD

UO: 2.10.1 - INSTITUTO ESTADUAL DE FLORESTAS - IEF

ESPECIFICAÇÃO	MOD.	IAG	FONTE	IPU	PESSOAL ENCARGOS SOCIAIS	JUROS ENC. DÍVIDA	OUTRAS DESPESAS CORRENTES	INVESTIMENTOS	INVERSÕES FINANCEIRAS	AMORTIZAÇÃO DA DÍVIDA	TOTAL
18 541 143 4 435 PROTEÇÃO DA BIODIVERSIDADE											249.900
<i>COORDENAR, EXECUTAR, ELABORAR, APOIAR E SUBSIDIAR, PLANOS, PROGRAMAS E PROJETOS RELATIVOS À PESQUISA, PRESERVAÇÃO, PROTEÇÃO, CONSERVAÇÃO E MONITORAMENTO DA COBERTURA VEGETAL NATIVA E DA BIODIVERSIDADE NO ESTADO.</i>											
18 541 143 4 435 0001 PROTEÇÃO DA BIODIVERSIDADE											249.900
	90	0	60	1			230.400	19.500			249.900
<u>Produto</u>											<u>Meta.</u>
MAPA ELABORADO											12
18 541 143 4 502 PROTEÇÃO E RECUPERAÇÃO DA MATA ATLÂNTICA FASE II PROMATA II											1.000
<i>CONTRIBUIR PARA A PROTEÇÃO DOS REMANESCENTES, PARA CONSERVAÇÃO DA BIODIVERSIDADE E PARA RECUPERAÇÃO DE ÁREAS DEGRADADAS NA MATA ATLÂNTICA DE MINAS GERAIS</i>											
18 541 143 4 502 0001 PROTEÇÃO E RECUPERAÇÃO DA MATA ATLÂNTICA FASE II PROMATA II											1.000
	90	0	60	1			1.000				1.000
<u>Produto</u>											<u>Meta.</u>
UNIDADE DE CONSERVAÇÃO ADMINISTRADA											6
18 542											1.000.000
18 542 143											1.000.000
18 542 143 4 489											1.000.000
<i>COORDENAR E ORIENTAR AS ATIVIDADES DE FISCALIZAÇÃO RELACIONADAS AO SUPRIMENTO DE MATÉRIA-PRIMA FLORESTAL PARA PESSOAS FÍSICAS E JURÍDICAS. CONTROLE DO PLANO DE SUPRIMENTO SUSTENTÁVEL, PLANTIO FOMENTADO PARA REDUÇÃO DA TAXA FLORESTAL E REPOSIÇÃO FLORESTAL.</i>											
18 542 143 4 489 0001 CONTROLE DE ATIVIDADES FLORESTAIS											1.000.000
	90	0	52	1			953.000	47.000			1.000.000
<u>Produto</u>											<u>Meta.</u>
ÁREA MONITORADA											50.000
18 543											6.002.000
18 543 143											6.000.000
18 543 143											6.000.000

PROGRAMA DE TRABALHO

Exercício: 2 016

RECURSOS DE TODAS AS FONTES

R\$ 1,00

ÓRGÃO: 1.37.0 - SECRETARIA DE ESTADO DE MEIO AMBIENTE E DESENVOLVIMENTO SUSTENTÁVEL - SEMAD

UO: 2.10.1 - INSTITUTO ESTADUAL DE FLORESTAS - IEF

ESPECIFICAÇÃO	MOD.	IAG	FONTE	IPU	PESSOAL ENCARGOS SOCIAIS	JUROS ENC. DÍVIDA	OUTRAS DESPESAS CORRENTES	INVESTIMENTOS	INVERSÕES FINANCEIRAS	AMORTIZAÇÃO DA DÍVIDA	TOTAL
18 543 143 4 322 FOMENTO FLORESTAL											6.000.000
<i>BUSCAR MECANISMOS E OPORTUNIDADES PARA CONSERVAR, AMPLIAR E CONSOLIDAR AS ÁREAS DE VEGETAÇÃO NATIVA E RECUPERAR ÁREAS DEGRADADAS.</i>											
18 543 143 4 322 0001 FOMENTO FLORESTAL	90	1	61	1			5.960.100	39.900			6.000.000
<u>Produto</u>											<u>Meta.</u>
ÁREA FOMENTADA SISTEMATIZADA E MONITORADA			HECTARE								1.284
18 543 206 CULTIVANDO ÁGUA BOA											2.000
18 543 206 4 592 AMPLIAÇÃO DAS ÁREAS DE VEGETAÇÃO NATIVA E RECUPERAÇÃO DE ÁREAS DEGRADADAS, CULTIVANDO ÁGUA BOA.											1.000
<i>PROTEÇÃO DE NASCENTES, DESENVOLVIMENTO DE AGRICULTURA SUSTENTÁVEL PARA A CONSERVAÇÃO DO SOLO, ÁGUA E FLORESTA BEM COMO MELHORIA DA QUALIDADE AMBIENTAL E MANUTENÇÃO DO CICLO HIDROLÓGICO.</i>											
18 543 206 4 592 0001 AMPLIAÇÃO DAS ÁREAS DE VEGETAÇÃO NATIVA E RECUPERAÇÃO DE ÁREAS DEGRADADAS, CULTIVANDO ÁGUA BOA.	90	1	60	1			1.000				1.000
<u>Produto</u>											<u>Meta.</u>
ÁREA AMBIENTAL RECUPERADA.			HECTARE								200
18 543 206 4 593 CONSERVAÇÃO E RECUPERAÇÃO DA MATA ATLÂNTICA, CERRADO E CAATINGA (CULTIVANDO ÁGUA BOA).											1.000
<i>PROMOVER A CONSERVAÇÃO E RECUPERAÇÃO DOS BIOMAS DO ESTADO DE FORMA A GARANTIR A PROTEÇÃO À BIODIVERSIDADE E ÀS PAISAGENS NATURAIS, FOMENTANDO O USO SUSTENTÁVEL DOS RECURSOS DA BIODIVERSIDADE.</i>											
18 543 206 4 593 0001 CONSERVAÇÃO E RECUPERAÇÃO DA MATA ATLÂNTICA, CERRADO E CAATINGA (CULTIVANDO ÁGUA BOA).	90	1	60	1			1.000				1.000
<u>Produto</u>											<u>Meta.</u>
CORREDOR ECOLÓGICO RECONHECIDO			HECTARE								64.079
18 631 REFORMA AGRÁRIA											22.584.000
18 631 143 PROTEÇÃO DAS ÁREAS AMBIENTALMENTE CONSERVADAS, A FAUNA, E A BIODIVERSIDADE FLORESTAL.											22.584.000

PROGRAMA DE TRABALHO

Exercício: 2 016

RECURSOS DE TODAS AS FONTES

R\$ 1,00

ÓRGÃO: 1.37.0 - SECRETARIA DE ESTADO DE MEIO AMBIENTE E DESENVOLVIMENTO SUSTENTÁVEL - SEMAD

UO: 2.10.1 - INSTITUTO ESTADUAL DE FLORESTAS - IEF

ESPECIFICAÇÃO				MOD.	IAG	FUNTE	IPU	PESSOAL ENCARGOS SOCIAIS	JUROS ENC. DÍVIDA	OUTRAS DESPESAS CORRENTES	INVESTIMENTOS	INVERSÕES FINANCEIRAS	AMORTIZAÇÃO DA DÍVIDA	TOTAL
18	631	143	4 417											22.584.000
REGULARIZAÇÃO FUNDIÁRIA DE UNIDADES DE CONSERVAÇÃO														
<i>A AÇÃO POSSUI FINALIDADE DE ADQUIRIR AS ÁREAS PENDENTES DE REGULARIZAÇÃO FUNDIÁRIA NO INTERIOR DAS UNIDADES DE CONSERVAÇÃO POR MEIO DOS INSTRUMENTOS DE DESAPROPRIAÇÃO E COMPENSAÇÕES BUSCANDO ATENDER O OBJETIVO BÁSICO DA PRESERVAÇÃO.</i>														
18	631	143	4 417 0001											22.584.000
REGULARIZAÇÃO FUNDIÁRIA DE UNIDADES DE CONSERVAÇÃO				90	1	60	1			84.000				84.000
				90	1	61	1					22.500.000		22.500.000
<u>Produto</u>			<u>Unid. Medida</u>											<u>Meta.</u>
ÁREA REGULARIZADA			HECTARE											5.000
28														340.040
ENCARGOS ESPECIAIS														
28	846													340.040
OUTROS ENCARGOS ESPECIAIS														
28	846	702												340.040
OBRIGAÇÕES ESPECIAIS														
28	846	702	7 004											340.040
PRECATÓRIOS E SENTENÇAS JUDICIÁRIAS														
<i>ATENDER AO PAGAMENTO DE DESPESAS COM PRECATÓRIOS E REQUISIÇÕES DE PEQUENO VALOR, TENDO EM VISTA A EXECUÇÃO DAS DECISÕES CONDENATÓRIAS TRANSITADAS EM JULGADO PROFERIDAS PELO PODER JUDICIÁRIO CONTRA A FAZENDA PÚBLICA.</i>														
28	846	702	7 004 0001											340.040
PRECATÓRIOS E SENTENÇAS JUDICIÁRIAS				90	0	60	9	340.040						340.040
<u>Produto</u>			<u>Unid. Medida</u>											<u>Meta.</u>
PRECATÓRIO/RPV PAGO			UNIDADE											8
TOTAL								62.052.567		44.444.233	9.403.200	22.500.000		138.400.000

RECURSOS FINANCEIROS
FONTE DE RECURSOS E GRUPOS DE DESPESA - FISCAL

Exercício: 2016

R\$ 1,00

ÓRGÃO: 1.37.0 - SECRETARIA DE ESTADO DE MEIO AMBIENTE E DESENVOLVIMENTO SUSTENTÁVEL - SEMAD

UO: 2.10.1 - INSTITUTO ESTADUAL DE FLORESTAS - IEF

FONTE / GRUPO DESPESA	IPU	IAG	PESSOAL E ENCARGOS SOCIAIS	OUTRAS DESPESAS CORRENTES	INVESTIMENTOS	INVERSÕES FINANCEIRAS	Total
TAXA FLORESTAL	1	0	45.000.000	0	0	0	45.000.000
	Total		45.000.000	0	0	0	45.000.000
UTILIZAÇÃO DE RECURSOS HÍDRICOS	1	0	0	5.000.000	0	0	5.000.000
	Total		0	5.000.000	0	0	5.000.000
ALIENAÇÃO DE BENS DE ENTIDADES ESTADUAIS	1	0	0	0	150.000	0	150.000
	Total		0	0	150.000	0	150.000
TAXA DE CONTROLE E FISCALIZAÇÃO AMBIENTAL	1	0	0	953.000	47.000	0	1.000.000
	Total		0	953.000	47.000	0	1.000.000
RECURSOS DIRETAMENTE ARRECADADOS	1	0	16.712.527	11.704.706	319.500	0	28.736.733
		1	0	86.000	0	0	86.000
	7	0	0	87.227	0	0	87.227
	9	0	340.040	0	0	0	340.040
	Total		17.052.567	11.877.933	319.500	0	29.250.000
RECURSOS DIRETAMENTE ARRECADADOS COM VINCULAÇÃO ESPECÍFICA	1	0	0	15.843.200	8.656.800	0	24.500.000

**RECURSOS FINANCEIROS
FONTE DE RECURSOS E GRUPOS DE DESPESA - FISCAL**

Exercício: 2016

R\$ 1,00

ÓRGÃO: 1.37.0 - SECRETARIA DE ESTADO DE MEIO AMBIENTE E DESENVOLVIMENTO SUSTENTÁVEL - SEMAD

UO: 2.10.1 - INSTITUTO ESTADUAL DE FLORESTAS - IEF

			<i>PESSOAL E ENCARGOS SOCIAIS</i>	<i>OUTRAS DESPESAS CORRENTES</i>	<i>INVESTIMENTOS</i>	<i>INVERSÕES FINANCEIRAS</i>	Total
<i>RECURSOS DIRETAMENTE ARRECADADOS COM VINCULAÇÃO ESPECÍFICA</i>	1	1	0	10.770.100	229.900	22.500.000	33.500.000
	Total		0	26.613.300	8.886.700	22.500.000	58.000.000
Total			62.052.567	44.444.233	9.403.200	22.500.000	138.400.000

IPU - IDENTIFICADOR DE PROCEDÊNCIA E USO::

- 1 - RECURSOS RECEBIDOS PARA LIVRE UTILIZAÇÃO
- 2 - RECURSOS RECEBIDOS DE OUTRA UNIDADE ORÇAMENTÁRIA DO ORÇAMENTO FISCAL PARA LIVRE UTILIZAÇÃO
- 3 - RECURSOS RECEBIDOS PARA CONTRAPARTIDA
- 4 - RECURSOS RECEBIDOS PARA EMENDAS DA COMISSÃO DE PARTICIPAÇÃO POPULAR
- 5 - RECURSOS RECEBIDOS PARA BENEFÍCIOS PREVISTOS NO ART.39 DA LC 64/2002
- 6 - RECURSOS RECEBIDOS PARA CONTRAPARTIDA DE OPERAÇÃO DE CRÉDITO
- 7 - RECURSOS RECEBIDOS PARA AUXÍLIOS DOENÇA, FUNERAL, ALIMENTAÇÃO, TRANSPORTE E FARDAMENTO
- 8 - RECURSOS RECEBIDOS PARA EMENDAS PARLAMENTARES
- 9 - RECURSOS RECEBIDOS PARA PRECATÓRIOS E SENTENÇAS JUDICIAIS

IAG - IDENTIFICADOR DE AÇÃO GOVERNAMENTAL

- 0 - AÇÃO DE ACOMPANHAMENTO GERAL
- 1 - AÇÃO DE ACOMPANHAMENTO INTENSIVO

RECURSOS ORÇAMENTÁRIO CATEGORIA DE PESSOAL

Exercício:2.016

R\$ 1,00

ÓRGÃO: 1.37.0 - SECRETARIA DE ESTADO DE MEIO AMBIENTE E DESENVOLVIMENTO SUSTENTÁVEL - SEMAD

UO: 2.10.1 - INSTITUTO ESTADUAL DE FLORESTAS - IEF

ESPECIFICAÇÃO	QTDE.
PESSOAL ATIVO	
DIREÇÃO E ASSESSORAMENTO	136
DIREÇÃO SUPERIOR	1
ESPECIALIZADA	306
TÉCNICA	350
----- SUBTOTAL	----- 793
TOTAL	793

RESUMO

	VALOR	% DE PARTICIPAÇÃO
PESSOAL ATIVO	61.712.527	100,00
TOTAL GERAL	61.712.527	

DEMONSTRATIVO DOS RECURSOS FINANCEIROS

Exercício: 2016

R\$ 1,00

ÓRGÃO: 1.37.0 - SECRETARIA DE ESTADO DE MEIO AMBIENTE E DESENVOLVIMENTO SUSTENTÁVEL - SEMAD

UO: 2.10.1 - INSTITUTO ESTADUAL DE FLORESTAS - IEF

1. RECEITA PRÓPRIA

CÓDIGO	FONTE CLAS.	ESPECIFICAÇÃO	DESDOBRAMENTO	FONTE	CATEGORIA / SUBCATEGORIA
1000.00.00.00		RECEITAS CORRENTES			133.850.000
1100.00.00.00		RECEITA TRIBUTÁRIA			46.000.000
1120.00.00.00		TAXAS		46.000.000	
1121.00.00.00		TAXAS PELO EXERCÍCIO DO PODER DE POLÍCIA	1.000.000		
1121.21.00.00	52	TAXA DE CONTROLE E FISCALIZAÇÃO AMBIENTAL	1.000.000		
1122.00.00.00		TAXAS PELA PRESTAÇÃO DE SERVIÇOS	45.000.000		
1122.61.00.00	26	TAXA FLORESTAL	45.000.000		
1600.00.00.00		RECEITAS DE SERVIÇOS			19.350.000
1600.13.00.00		SERVIÇOS ADMINISTRATIVOS	17.350.000		
1600.13.11.00	60	SERVIÇOS ESPECIAIS - IEF - LEI 14309/2002	13.500.000		
1600.13.51.00	61	RECEITA DECORRENTE DA VISITAÇÃO DAS UNIDADES DE CONSERVAÇÃO DA NATUREZA	2.000.000		
1600.13.54.00	60	SERVIÇOS PELA GESTÃO DE CRIADORES DE PASSEIFORMES SILVESTRES	1.500.000		
1600.13.99.00	60	OUTROS SERVIÇOS ADMINISTRATIVOS	350.000		
1600.20.00.00	60	SERVIÇOS DE CONSULTORIA, ASSISTÊNCIA TÉCNICA E ANÁLISE DE PROJETOS	2.000.000		
1900.00.00.00		OUTRAS RECEITAS CORRENTES			68.500.000
1910.00.00.00		MULTAS E JUROS DE MORA		5.000.000	
1919.00.00.00		MULTAS DE OUTRAS ORIGENS	5.000.000		
1919.53.00.00	60	MULTA POR INFRAÇÃO A LEGISLAÇÃO AMBIENTAL	5.000.000		

DEMONSTRATIVO DOS RECURSOS FINANCEIROS

Exercício: 2016

R\$ 1,00

ÓRGÃO: 1.37.0 - SECRETARIA DE ESTADO DE MEIO AMBIENTE E DESENVOLVIMENTO SUSTENTÁVEL - SEMAD

UO: 2.10.1 - INSTITUTO ESTADUAL DE FLORESTAS - IEF

1. RECEITA PRÓPRIA

CÓDIGO	FONTE CLAS.	ESPECIFICAÇÃO	DESDOBRAMENTO	FONTE	CATEGORIA / SUBCATEGORIA
1930.00.00.00		RECEITA DA DÍVIDA ATIVA		3.000.000	
1932.00.00.00		RECEITA DA DÍVIDA ATIVA NÃO TRIBUTÁRIA	3.000.000		
1932.99.00.00	60	RECEITA DA DÍVIDA ATIVA NÃO TRIBUTÁRIA DE OUTRAS RECEITAS	3.000.000		
1990.00.00.00		RECEITAS DIVERSAS		60.500.000	
1990.80.00.00		OUTRAS RECEITAS DIVERSAS	56.000.000		
1990.80.06.00	61	RECEITA DE COMPENSAÇÃO AMBIENTAL - LEI FEDERAL 9.985	45.000.000		
1990.80.07.00	61	RECEITA DA REPOSIÇÃO FLORESTAL - LEI ESTADUAL 14.309	6.000.000		
1990.80.08.00	61	RECEITA DA REPOSIÇÃO DA PESCA - LEI ESTADUAL 14.181	5.000.000		
1990.99.00.00	60	OUTRAS RECEITAS	4.500.000		
2000.00.00.00		RECEITAS DE CAPITAL			150.000
2200.00.00.00		ALIENAÇÃO DE BENS			150.000
2210.00.00.00		ALIENAÇÃO DE BENS MÓVEIS		150.000	
2219.00.00.00		ALIENAÇÃO DE OUTROS BENS MÓVEIS	150.000		
2219.99.00.00	47	OUTRAS ALIENAÇÕES DE BENS MÓVEIS	150.000		
SUBTOTAL 1					134.000.000

DEMONSTRATIVO DOS RECURSOS FINANCEIROS

R\$ 1,00

ÓRGÃO: 1.37.0 - SECRETARIA DE ESTADO DE MEIO AMBIENTE E DESENVOLVIMENTO SUSTENTÁVEL - SEMAD

UO: 2.10.1 - INSTITUTO ESTADUAL DE FLORESTAS - IEF

2. REPASSE DE RECURSOS DO TESOUREO ESTADUAL	ORDINÁRIO	VINCULADO	TOTAL
<i>DESPESAS CORRENTES</i>	0	5.000.000	5.000.000
SUBTOTAL 2	0	5.000.000	5.000.000
3. RECURSOS RECEBIDOS DE ÓRGÃOS/ENTIDADES DO ORÇAMENTO FISCAL			
SUBTOTAL 3			
4. REPASSE A ÓRGÃOS ENTIDADES DO ORÇAMENTO FISCAL			TOTAL
<i>FUNDO ESPECIAL DO PODER JUDICIÁRIO DO ESTADO DE MINAS GERAIS</i>			600.000
SUBTOTAL 4			600.000
5. Receita Total (1 + 2 + 3)			139.000.000
6. Receita Disponível (5 - 4)			138.400.000

INSTITUTO MINEIRO DE GESTÃO DAS ÁGUAS - IGAM

PROGRAMA DE TRABALHO

Exercício: 2 016

RECURSOS DE TODAS AS FONTES

R\$ 1,00

ÓRGÃO: 1.37.0 - SECRETARIA DE ESTADO DE MEIO AMBIENTE E DESENVOLVIMENTO SUSTENTÁVEL - SEMAD

UO: 2.24.1 - INSTITUTO MINEIRO DE GESTÃO DAS ÁGUAS - IGAM

ESPECIFICAÇÃO	MOD.	IAG	FONTE	IPU	PESSOAL ENCARGOS SOCIAIS	JUROS ENC. DÍVIDA	OUTRAS DESPESAS CORRENTES	INVESTIMENTOS	INVERSÕES FINANCEIRAS	AMORTIZAÇÃO DA DÍVIDA	TOTAL
18											67.539.811
18 122											12.889.354
18 122 120											600.000
18 122 120 4 413											600.000
<i>APLICAÇÃO DOS INSTRUMENTOS DE GESTÃO DA POLÍTICA ESTADUAL DE RECURSOS HÍDRICOS, COM BASE NOS DISPOSITIVOS DA LEI ESTADUAL Nº 13.199/99, PROPORCIONANDO O ACOMPANHAMENTO E IMPLEMENTAÇÃO DOS PROGRAMAS DO PLANO ESTADUAL DE RECURSOS HÍDRICOS E DOS PLANOS DIRETORES DE RECURSOS HÍDRICOS DE BACIAS HIDROGRÁFICAS, VISANDO A CONSERVAÇÃO E RECUPERAÇÃO HIDROAMBIENTAL E O DESENVOLVIMENTO SUSTENTÁVEL DAS BACIAS HIDROGRÁFICAS NO ESTADO DE MINAS GERAIS.</i>											
18 122 120 4 413 0001											600.000
	90	0	31	1			600.000				600.000
<u>Produto</u>											<u>Meta.</u>
UNIDADE DE GERENCIAMENTO DO PLANO ESTADUAL DE RECURSOS HÍDRICOS IMPLANTADA											1
18 122 701											12.289.354
18 122 701 2 001											40.000
<i>DEFINIR, COORDENAR E SUPERVISIONAR, NO ÂMBITO ORGANIZACIONAL INTERNO E/OU SETORIAL, AÇÕES VISANDO AO CUMPRIMENTO DAS ATRIBUIÇÕES INSTITUCIONAIS.</i>											
18 122 701 2 001 0001											40.000
	90	0	31	1			40.000				40.000
<u>Produto</u>											<u>Meta.</u>
AÇÃO DE GESTÃO INSTITUCIONAL SUPERIOR REALIZADA											1
18 122 701 2 002											2.204.865
<i>COORDENAR, IMPLEMENTAR E AVALIAR AS AÇÕES DE PLANEJAMENTO, GESTÃO E FINANÇAS, EXECUTANDO OS SERVIÇOS DE APOIO E SUPORTE TÉCNICO-ADMINISTRATIVO NECESSÁRIOS AO CUMPRIMENTO DAS ATRIBUIÇÕES INSTITUCIONAIS.</i>											
18 122 701 2 002 0001											2.204.865
	90	0	31	1			1.913.354				1.913.354

PROGRAMA DE TRABALHO

Exercício: 2 016

RECURSOS DE TODAS AS FONTES

R\$ 1,00

ÓRGÃO: 1.37.0 - SECRETARIA DE ESTADO DE MEIO AMBIENTE E DESENVOLVIMENTO SUSTENTÁVEL - SEMAD

UO: 2.24.1 - INSTITUTO MINEIRO DE GESTÃO DAS ÁGUAS - IGAM

ESPECIFICAÇÃO	MOD.	IAG	FONTE	IPU	PESSOAL ENCARGOS SOCIAIS	JUROS ENC. DÍVIDA	OUTRAS DESPESAS CORRENTES	INVESTIMENTOS	INVERSÕES FINANCEIRAS	AMORTIZAÇÃO DA DÍVIDA	TOTAL
	90	0	47	1				21.000			21.000
	90	0	60	1			150.511				150.511
	91	0	31	1			120.000				120.000
<u>Produto</u>											
<u>Unid. Medida</u>											
<u>Meta.</u>											
AÇÃO DE APOIO À GESTÃO INSTITUCIONAL REALIZADA			AÇÃO								1
18 122 701 2 417			REMUNERAÇÃO DE PESSOAL ATIVO E ENCARGOS SOCIAIS								10.044.489
<i>VIABILIZAR A REMUNERAÇÃO DE PESSOAL ATIVO DO ESTADO E PAGAMENTO DOS RESPECTIVOS ENCARGOS SOCIAIS E AUXÍLIOS, CONFERINDO CONDIÇÕES ADEQUADAS AO CUMPRIMENTO DAS ATRIBUIÇÕES INSTITUCIONAIS.</i>											
18 122 701 2 417 0001			REMUNERAÇÃO DE PESSOAL ATIVO E ENCARGOS SOCIAIS								10.044.489
	90	0	60	1	8.718.368						8.718.368
	90	0	60	7			10.478				10.478
	91	0	60	1	1.315.643						1.315.643
<u>Produto</u>											
<u>Unid. Medida</u>											
<u>Meta.</u>											
PESSOA REMUNERADA			UNIDADE								120
18 541			PRESERVAÇÃO E CONSERVAÇÃO AMBIENTAL								352.000
18 541 120			DESENVOLVIMENTO SUSTENTÁVEL DE RECURSOS HÍDRICOS								352.000
18 541 120 4 411			PESQUISA, PROJETOS E PROGRAMAS A GESTÃO DE RECURSOS HÍDRICOS								352.000
<i>CONTRIBUIR PARA A MELHORIA DA QUALIDADE E QUANTIDADE DAS ÁGUAS DO ESTADO, SEU USO RACIONAL E SUSTENTÁVEL, PROMOVER O LEVANTAMENTO, PRODUÇÃO E DIFUSÃO DE INFORMAÇÕES SOBRE RECURSOS HÍDRICOS, ALÉM DA PROMOÇÃO E APRIMORAMENTO DO PROCESSO REGULARIZATÓRIO AMBIENTAL.</i>											
18 541 120 4 411 0001			PESQUISA, PROJETOS E PROGRAMAS A GESTÃO DE RECURSOS HÍDRICOS								352.000
	90	0	31	1			352.000				352.000
<u>Produto</u>											
<u>Unid. Medida</u>											
<u>Meta.</u>											
REGULARIZAÇÃO DE USUÁRIOS EFETUADA			REGULARIZAÇÃO								1
18 542			CONTROLE AMBIENTAL								2.595.524
18 542 120			DESENVOLVIMENTO SUSTENTÁVEL DE RECURSOS HÍDRICOS								2.595.524

PROGRAMA DE TRABALHO

Exercício: 2 016

RECURSOS DE TODAS AS FONTES

R\$ 1,00

ÓRGÃO: 1.37.0 - SECRETARIA DE ESTADO DE MEIO AMBIENTE E DESENVOLVIMENTO SUSTENTÁVEL - SEMAD

UO: 2.24.1 - INSTITUTO MINEIRO DE GESTÃO DAS ÁGUAS - IGAM

ESPECIFICAÇÃO	MOD.	IAG	FONTE	IPU	PESSOAL ENCARGOS SOCIAIS	JUROS ENC. DÍVIDA	OUTRAS DESPESAS CORRENTES	INVESTIMENTOS	INVERSÕES FINANCEIRAS	AMORTIZAÇÃO DA DÍVIDA	TOTAL
18 542 120 4 379 MONITORAMENTO HIDROLÓGICO											2.595.524
<i>SUBSIDIAR A GESTÃO AMBIENTAL E DE RECURSOS HÍDRICOS FORNECENDO INFORMAÇÕES SOBRE A QUANTIDADE DAS ÁGUAS DE MINAS GERAIS</i>											
18 542 120 4 379 0001 MONITORAMENTO HIDROLÓGICO	90	1	31	1			2.595.524				2.595.524
<u>Produto</u>											<u>Meta.</u>
BOLETIM ELABORADO											200
18 544 RECURSOS HÍDRICOS											51.702.933
18 544 120 DESENVOLVIMENTO SUSTENTÁVEL DE RECURSOS HÍDRICOS											51.702.933
18 544 120 4 381 GESTÃO DA INFORMAÇÃO EM RECURSOS HÍDRICOS											550.000
<i>A AÇÃO TEM COMO FINALIDADE CONTRIBUIR PARA A MELHORIA DA QUALIDADE E QUANTIDADE DAS ÁGUAS DO ESTADO, SEU USO RACIONAL E SUSTENTÁVEL, PROPICIAR O LEVANTAMENTO, PRODUÇÃO E DIFUSÃO DE INFORMAÇÕES SOBRE RECURSOS HÍDRICOS, E PROMOVER O APRIMORAMENTO DO PROCESSO REGULARIZATÓRIO AMBIENTAL.</i>											
18 544 120 4 381 0001 GESTÃO DA INFORMAÇÃO EM RECURSOS HÍDRICOS	90	0	31	1			550.000				550.000
<u>Produto</u>											<u>Meta.</u>
BANCO DE DADOS ATUALIZADO											1
18 544 120 4 409 PROGRAMA NACIONAL DE DESENVOLVIMENTO DOS RECURSOS HÍDRICOS - PRO-ÁGUA											2.067.800
<i>CONTRIBUIR PARA A MELHORIA DA QUALIDADE DE VIDA DA POPULAÇÃO, ESPECIALMENTE NAS REGIÕES MENOS DESENVOLVIDAS DE MINAS GERAIS, MEDIANTE PLANEJAMENTO E GESTÃO DOS RECURSOS HÍDRICOS SIMULTANEAMENTE COM A EXPANSÃO E OTIMIZAÇÃO DA INFRA-ESTRUTURA HÍDRICA, DE FORMA A GARANTIR A OFERTA SUSTENTÁVEL DE ÁGUA EM QUANTIDADE E QUALIDADE ADEQUADAS AOS USOS MÚLTIPLOS.</i>											
18 544 120 4 409 0001 PROGRAMA NACIONAL DE DESENVOLVIMENTO DOS RECURSOS HÍDRICOS - PRO-ÁGUA	90	1	31	1			67.800	2.000.000			2.067.800
<u>Produto</u>											<u>Meta.</u>
SISTEMA DE ABASTECIMENTO DE ÁGUA IMPLANTADO											1

PROGRAMA DE TRABALHO

Exercício: 2 016

RECURSOS DE TODAS AS FONTES

R\$ 1,00

ÓRGÃO: 1.37.0 - SECRETARIA DE ESTADO DE MEIO AMBIENTE E DESENVOLVIMENTO SUSTENTÁVEL - SEMAD

UO: 2.24.1 - INSTITUTO MINEIRO DE GESTÃO DAS ÁGUAS - IGAM

ESPECIFICAÇÃO	MOD.	IAG	FONTE	IPU	PESSOAL ENCARGOS SOCIAIS	JUROS ENC. DÍVIDA	OUTRAS DESPESAS CORRENTES	INVESTIMENTOS	INVERSÕES FINANCEIRAS	AMORTIZAÇÃO DA DÍVIDA	TOTAL
18 544 120 4 419 PACTO NACIONAL PELA GESTÃO DAS ÁGUAS - PROGESTÃO											1.000
<i>O PROJETO TEM COMO OBJETO O DESENVOLVIMENTO E FORTALECIMENTO INSTITUCIONAL DAS ENTIDADES ESTADUAIS COMPONENTES DO SISTEMA NACIONAL DE GERENCIAMENTO DE RECURSOS HÍDRICOS. NO ESTADO DE MINAS GERAIS É REPRESENTADO PELO INSTITUTO MINEIRO DE GESTÃO DAS ÁGUAS.</i>											
18 544 120 4 419 0001 PACTO NACIONAL PELA GESTÃO DAS ÁGUAS - PROGESTÃO	90	0	31	1			1.000				1.000
<u>Produto</u>											<u>Meta.</u>
AÇÃO APOIADA											23
18 544 120 4 421 PROGRAMA DE ESTÍMULO À DIVULGAÇÃO DE DADOS DE QUALIDADE DE ÁGUA - QUALIÁGUA											1.000
<i>CONTRIBUIR PARA A GESTÃO SISTEMÁTICA DOS RECURSOS HÍDRICOS, ATRAVÉS DA DIVULGAÇÃO DE DADOS SOBRE A QUALIDADE DAS ÁGUAS SUPERFICIAIS NO ESTADO DE MINAS GERAIS.</i>											
18 544 120 4 421 0001 PROGRAMA DE ESTÍMULO À DIVULGAÇÃO DE DADOS DE QUALIDADE DE ÁGUA - QUALIÁGUA	90	0	31	1			1.000				1.000
<u>Produto</u>											<u>Meta.</u>
REDE DE MONITORAMENTO DA ÁGUA IMPLANTADA E EM OPERAÇÃO											1
18 544 120 4 505 REPASSE DA COBRANÇA PELO USO DE RECURSOS HÍDRICOS											46.542.333
<i>A COBRANÇA PELO USO DE RECURSOS HÍDRICOS DE DOMÍNIO DO ESTADO É INSTRUMENTO DE GESTÃO FUNDAMENTAL PARA A IMPLANTAÇÃO DO SISTEMA ESTADUAL DE GERENCIAMENTO DE RECURSOS HÍDRICOS - SEGRH-MG E DEVE ALCANÇAR OS USUÁRIOS DE ÁGUA SUJEITOS À OUTORGA DE MANEIRA PROPORCIONAL E JUSTA. CONSIDERANDO QUE A COBRANÇA É VINCULADA A AÇÃO FOI CRIADA A FIM DE REALIZAR SEU REPASSE PARA O APOIO ÀS AGÊNCIAS DE BACIA OU ENTIDADES A ELAS EQUIPARADAS.</i>											
18 544 120 4 505 0001 REPASSE DA COBRANÇA PELO USO DE RECURSOS HÍDRICOS	50	0	61	1			35.000.000	11.542.333			46.542.333
<u>Produto</u>											<u>Meta.</u>
TRANSFERÊNCIA FINANCEIRA REALIZADA											16

PROGRAMA DE TRABALHO

Exercício: 2 016

RECURSOS DE TODAS AS FONTES

R\$ 1,00

ÓRGÃO: 1.37.0 - SECRETARIA DE ESTADO DE MEIO AMBIENTE E DESENVOLVIMENTO SUSTENTÁVEL - SEMAD

UO: 2.24.1 - INSTITUTO MINEIRO DE GESTÃO DAS ÁGUAS - IGAM

ESPECIFICAÇÃO	MOD.	IAG	FONTE	IPU	PESSOAL ENCARGOS SOCIAIS	JUROS ENC. DÍVIDA	OUTRAS DESPESAS CORRENTES	INVESTIMENTOS	INVERSÕES FINANCEIRAS	AMORTIZAÇÃO DA DÍVIDA	TOTAL
18 544 120 4 590 PLANO DE SEGURANÇA HÍDRICA											2.000.000
<i>DESENVOLVER AS ESTRATÉGIAS DE SEGURANÇA HÍDRICA PARA O ESTADO DE MINAS GERAIS, CONSIDERANDO OS EVENTOS EXTREMOS (SECAS E INUNDAÇÕES) E SEUS IMPACTOS SOBRE AS ÁREAS URBANAS E RURAIS.</i>											
18 544 120 4 590 0001 PLANO DE SEGURANÇA HÍDRICA	90	0	31	1			2.000.000				2.000.000
<u>Produto</u>											<u>Meta.</u>
PLANO ESTADUAL DE SEGURANÇA HÍDRICA ELABORADO											1
18 544 120 4 591 GESTÃO PARTICIPATIVA, APOIO CONSELHO ESTADUAL DE RECURSOS HÍDRICOS, COMITÊS DE BACIAS HIDROGRÁFICAS E ENTIDADES EQUIPARADAS À AGÊNCIA DE BACIA.											540.800
<i>FUNDAMENTAR, GARANTIR E ORIENTAR A IMPLEMENTAÇÃO DA POLÍTICA ESTADUAL DE RECURSOS HÍDRICOS E DE SEUS INSTRUMENTOS DE GESTÃO, COM BASE NOS DISPOSITIVOS DA LEI ESTADUAL 13.199/99; PROPORCIONAR O GERENCIAMENTO, ACOMPANHAMENTO, MONITORAMENTO E APOIO EXECUTIVO NAS DIVERSAS ETAPAS PREVISTAS NOS PROGRAMAS DOS PLANOS DIRETORES E A INTEGRAÇÃO DAS POLÍTICAS MUNICIPAIS COM A GESTÃO DE RECURSOS HÍDRICOS.</i>											
18 544 120 4 591 0001 GESTÃO PARTICIPATIVA, APOIO CONSELHO ESTADUAL DE RECURSOS HÍDRICOS, COMITÊS DE BACIAS HIDROGRÁFICAS E ENTIDADES EQUIPARADAS À AGÊNCIA DE BACIA.	90	0	31	1			540.800				540.800
<u>Produto</u>											<u>Meta.</u>
COMITÊ DE BACIAS APOIADO											36
28 ENCARGOS ESPECIAIS											5.000
28 846 OUTROS ENCARGOS ESPECIAIS											5.000
28 846 702 OBRIGAÇÕES ESPECIAIS											5.000
28 846 702 7 004 PRECATÓRIOS E SENTENÇAS JUDICIÁRIAS											5.000
<i>ATENDER AO PAGAMENTO DE DESPESAS COM PRECATÓRIOS E REQUISIÇÕES DE PEQUENO VALOR, TENDO EM VISTA A EXECUÇÃO DAS DECISÕES CONDENATÓRIAS TRANSITADAS EM JULGADO PROFERIDAS PELO PODER JUDICIÁRIO CONTRA A FAZENDA PÚBLICA.</i>											
28 846 702 7 004 0001 PRECATÓRIOS E SENTENÇAS JUDICIÁRIAS	90	0	60	9	5.000						5.000
<u>Produto</u>											<u>Meta.</u>
PRECATÓRIO/RPV PAGO											7

PROGRAMA DE TRABALHO

Exercício: 2 016

RECURSOS DE TODAS AS FONTES

R\$ 1,00

ÓRGÃO: 1.37.0 - SECRETARIA DE ESTADO DE MEIO AMBIENTE E DESENVOLVIMENTO SUSTENTÁVEL - SEMAD

UO: 2.24.1 - INSTITUTO MINEIRO DE GESTÃO DAS ÁGUAS - IGAM

ESPECIFICAÇÃO	MOD.	IAG	FONTE	IPU	PESSOAL ENCARGOS SOCIAIS	JUROS ENC. DÍVIDA	OUTRAS DESPESAS CORRENTES	INVESTIMENTOS	INVERSÕES FINANCEIRAS	AMORTIZAÇÃO DA DÍVIDA	TOTAL
TOTAL					10.039.011		43.942.467	13.563.333			67.544.811

RECURSOS FINANCEIROS
FONTE DE RECURSOS E GRUPOS DE DESPESA - FISCAL

Exercício: 2016

R\$ 1,00

ÓRGÃO: 1.37.0 - SECRETARIA DE ESTADO DE MEIO AMBIENTE E DESENVOLVIMENTO SUSTENTÁVEL - SEMAD

UO: 2.24.1 - INSTITUTO MINEIRO DE GESTÃO DAS ÁGUAS - IGAM

FONTE / GRUPO DESPESA	IPU	IAG	PESSOAL E	OUTRAS	INVESTIMENTOS	Total	
			ENCARGOS	DESPESAS			
			SOCIAIS	CORRENTES			
UTILIZAÇÃO DE RECURSOS HÍDRICOS	1	0	0	6.118.154	0	6.118.154	
		1	0	2.663.324	2.000.000	4.663.324	
	Total			0	8.781.478	2.000.000	10.781.478
ALIENAÇÃO DE BENS DE ENTIDADES ESTADUAIS	1	0	0	0	21.000	21.000	
		Total		0	0	21.000	21.000
RECURSOS DIRETAMENTE ARRECADADOS	1	0	10.034.011	150.511	0	10.184.522	
		7	0	0	10.478	0	10.478
		9	0	5.000	0	0	5.000
	Total			10.039.011	160.989	0	10.200.000
RECURSOS DIRETAMENTE ARRECADADOS COM VINCULAÇÃO ESPECÍFICA	1	0	0	35.000.000	11.542.333	46.542.333	
		Total		0	35.000.000	11.542.333	46.542.333
Total			10.039.011	43.942.467	13.563.333	67.544.811	

RECURSOS FINANCEIROS
FONTE DE RECURSOS E GRUPOS DE DESPESA - FISCAL

Exercício: 2016

R\$ 1,00

ÓRGÃO: 1.37.0 - SECRETARIA DE ESTADO DE MEIO AMBIENTE E DESENVOLVIMENTO SUSTENTÁVEL - SEMAD

UO: 2.24.1 - INSTITUTO MINEIRO DE GESTÃO DAS ÁGUAS - IGAM

IPU - IDENTIFICADOR DE PROCEDÊNCIA E USO::

- 1 - RECURSOS RECEBIDOS PARA LIVRE UTILIZAÇÃO
- 2 - RECURSOS RECEBIDOS DE OUTRA UNIDADE ORÇAMENTÁRIA DO ORÇAMENTO FISCAL PARA LIVRE UTILIZAÇÃO
- 3 - RECURSOS RECEBIDOS PARA CONTRAPARTIDA
- 4 - RECURSOS RECEBIDOS PARA EMENDAS DA COMISSÃO DE PARTICIPAÇÃO POPULAR
- 5 - RECURSOS RECEBIDOS PARA BENEFÍCIOS PREVISTOS NO ART.39 DA LC 64/2002
- 6 - RECURSOS RECEBIDOS PARA CONTRAPARTIDA DE OPERAÇÃO DE CRÉDITO
- 7 - RECURSOS RECEBIDOS PARA AUXÍLIOS DOENÇA, FUNERAL, ALIMENTAÇÃO, TRANSPORTE E FARDAMENTO
- 8 - RECURSOS RECEBIDOS PARA EMENDAS PARLAMENTARES
- 9 - RECURSOS RECEBIDOS PARA PRECATÓRIOS E SENTENÇAS JUDICIAIS

IAG - IDENTIFICADOR DE AÇÃO GOVERNAMENTAL

- 0 - AÇÃO DE ACOMPANHAMENTO GERAL
- 1 - AÇÃO DE ACOMPANHAMENTO INTENSIVO

RECURSOS ORÇAMENTÁRIO CATEGORIA DE PESSOAL

Exercício:2.016

R\$ 1,00

ÓRGÃO: 1.37.0 - SECRETARIA DE ESTADO DE MEIO AMBIENTE E DESENVOLVIMENTO SUSTENTÁVEL - SEMAD

UO: 2.24.1 - INSTITUTO MINEIRO DE GESTÃO DAS ÁGUAS - IGAM

ESPECIFICAÇÃO	QTDE.
PESSOAL ATIVO	
DIREÇÃO E ASSESSORAMENTO	16
DIREÇÃO SUPERIOR	1
ESPECIALIZADA	71
OUTRAS	3
TÉCNICA	29
----- SUBTOTAL	----- 120
TOTAL	120

RESUMO

	VALOR	% DE PARTICIPAÇÃO
PESSOAL ATIVO	10.034.011	100,00
TOTAL GERAL	10.034.011	

DEMONSTRATIVO DOS RECURSOS FINANCEIROS

Exercício: 2016

R\$ 1,00

ÓRGÃO: 1.37.0 - SECRETARIA DE ESTADO DE MEIO AMBIENTE E DESENVOLVIMENTO SUSTENTÁVEL - SEMAD

UO: 2.24.1 - INSTITUTO MINEIRO DE GESTÃO DAS ÁGUAS - IGAM

1. RECEITA PRÓPRIA

CÓDIGO	FONTE CLAS.	ESPECIFICAÇÃO	DESDOBRAMENTO	FONTE	CATEGORIA / SUBCATEGORIA
1000.00.00.00		RECEITAS CORRENTES			56.742.333
1300.00.00.00		RECEITA PATRIMONIAL			46.542.333
1330.00.00.00		RECEITA DE CONCESSÕES E PERMISSÕES		46.542.333	
1332.00.00.00		RECEITA DE CONCESSÕES E PERMISSÕES - EXPLORAÇÃO DE RECURSOS NATURAIS	46.542.333		
1332.02.00.00	61	RECEITA DE OUTORGA DE DIREITO DE USO DE RECURSOS HÍDRICOS	46.542.333		
1600.00.00.00		RECEITAS DE SERVIÇOS			9.600.000
1600.13.00.00		SERVIÇOS ADMINISTRATIVOS	8.600.000		
1600.13.09.00	60	SERVIÇOS PARA CONCESSÃO DE OUTORGA	8.600.000		
1600.22.00.00	60	SERVIÇOS DE ESTUDOS E PESQUISAS	1.000.000		
1900.00.00.00		OUTRAS RECEITAS CORRENTES			600.000
1910.00.00.00		MULTAS E JUROS DE MORA		500.000	
1919.00.00.00		MULTAS DE OUTRAS ORIGENS	500.000		
1919.53.00.00	60	MULTA POR INFRAÇÃO A LEGISLAÇÃO AMBIENTAL	500.000		
1930.00.00.00		RECEITA DA DÍVIDA ATIVA		100.000	
1932.00.00.00		RECEITA DA DÍVIDA ATIVA NÃO TRIBUTÁRIA	100.000		
1932.99.00.00	60	RECEITA DA DÍVIDA ATIVA NÃO TRIBUTÁRIA DE OUTRAS RECEITAS	100.000		
2000.00.00.00		RECEITAS DE CAPITAL			21.000
2200.00.00.00		ALIENAÇÃO DE BENS			21.000

DEMONSTRATIVO DOS RECURSOS FINANCEIROS

Exercício: 2016

R\$ 1,00

ÓRGÃO: 1.37.0 - SECRETARIA DE ESTADO DE MEIO AMBIENTE E DESENVOLVIMENTO SUSTENTÁVEL - SEMAD**UO:** 2.24.1 - INSTITUTO MINEIRO DE GESTÃO DAS ÁGUAS - IGAM**1. RECEITA PRÓPRIA**

CÓDIGO	FONTE CLAS.	ESPECIFICAÇÃO	DESDOBRAMENTO	FONTE	CATEGORIA / SUBCATEGORIA
2210.00.00.00		ALIENAÇÃO DE BENS MÓVEIS		21.000	
2219.00.00.00		ALIENAÇÃO DE OUTROS BENS MÓVEIS	21.000		
2219.99.00.00	47	OUTRAS ALIENAÇÕES DE BENS MÓVEIS	21.000		
SUBTOTAL 1					56.763.333

DEMONSTRATIVO DOS RECURSOS FINANCEIROS

R\$ 1,00

ÓRGÃO: 1.37.0 - SECRETARIA DE ESTADO DE MEIO AMBIENTE E DESENVOLVIMENTO SUSTENTÁVEL - SEMAD**UO:** 2.24.1 - INSTITUTO MINEIRO DE GESTÃO DAS ÁGUAS - IGAM

2. REPASSE DE RECURSOS DO TESOUREO ESTADUAL	ORDINÁRIO	VINCULADO	TOTAL
DESPESAS CORRENTES	0	8.781.478	8.781.478
DESPESAS DE CAPITAL	0	2.000.000	2.000.000
SUBTOTAL 2	0	10.781.478	10.781.478
3. RECURSOS RECEBIDOS DE ÓRGÃOS/ENTIDADES DO ORÇAMENTO FISCAL			
SUBTOTAL 3			
4. REPASSE A ÓRGÃOS ENTIDADES DO ORÇAMENTO FISCAL			
SUBTOTAL 4			
5. Receita Total (1 + 2 + 3)			67.544.811
6. Receita Disponível (5 - 4)			67.544.811

FUNDO DE RECUPERAÇÃO, PROTEÇÃO E DESENVOLVIMENTO SUSTENTÁVEL DAS
BACIAS HIDROGRÁFICAS DO ESTADO DE MINAS GERAIS - FHIDRO

PROGRAMA DE TRABALHO

Exercício: 2 016

RECURSOS DE TODAS AS FONTES

R\$ 1,00

ÓRGÃO: 1.37.0 - SECRETARIA DE ESTADO DE MEIO AMBIENTE E DESENVOLVIMENTO SUSTENTÁVEL - SEMAD

UO: 4.34.1 - FUNDO DE RECUPERAÇÃO, PROTEÇÃO E DESENVOLVIMENTO SUSTENTÁVEL DAS BACIAS HIDROGRÁFICAS DO ESTADO DE MINAS GERAIS - FHIDRO

ESPECIFICAÇÃO	MOD.	IAG	FONTE	IPU	PESSOAL ENCARGOS SOCIAIS	JUROS ENC. DÍVIDA	OUTRAS DESPESAS CORRENTES	INVESTIMENTOS	INVERSÕES FINANCEIRAS	AMORTIZAÇÃO DA DÍVIDA	TOTAL
18											91.792.171
18 122											186.219
18 122 701											186.219
18 122 701 2 048											186.219
<i>CUSTEAR AS ATIVIDADES DA SECRETARIA EXECUTIVA DO FHIDRO - FUNDO DE RECUPERAÇÃO, PROTEÇÃO AMBIENTAL E DESENVOLVIMENTO SUSTENTÁVEL DAS BACIAS HIDROGRÁFICAS DO ESTADO DE MINAS GERAIS.</i>											
18 122 701 2 048 0001											186.219
	90	0	31	1			181.780	4.439			186.219
<u>Produto</u>											<u>Meta.</u>
AÇÃO APOIADA											1
18 541											32.925.488
18 541 120											2.700.000
18 541 120 4 550											2.700.000
<i>PROMOVER A REABILITAÇÃO DE ÁREAS ORFÃS CONTAMINADAS, SOB RESPONSABILIDADE DO ESTADO, QUE IMPACTAM OU POSSAM IMPACTAR OS RECURSOS HÍDRICOS SUBTERRÂNEOS E SUPERFÍCIAS, O SOLO E A SAÚDE HUMANA.</i>											
18 541 120 4 550 0001											2.700.000
	90	0	31	1			2.700.000				2.700.000
<u>Produto</u>											<u>Meta.</u>
ÁREAS CONTAMINADAS REABILITADAS NO ESTADO DE MINAS GERAIS											1
18 541 143											30.225.488
18 541 143 4 488											30.225.488
<i>INCENTIVAR A AMPLIAÇÃO E CONSERVAÇÃO DA COBERTURA VEGETAL NATIVA ATRAVÉS DE ADOÇÃO DE INCENTIVOS FINANCEIROS COMO PAGAMENTO PELOS SERVIÇOS AMBIENTAIS PRESTADOS PELOS PROPRIETÁRIOS E POSSEIROS QUE CONSERVAREM ÁREAS DE VEGETAÇÃO NATIVA PELO PERÍODO ESPECIFICADO NOS EDITAIS, BEM COMO, INCENTIVOS NÃO FINANCEIROS, TENDO COMO OBJETIVO APOIAR AS AÇÕES DE RECOMPOSIÇÃO, RESTAURAÇÃO E RECUPERAÇÃO FLORESTAL, CRIANDO ADICIONALIDADE AS ÁREAS FLORESTADAS, CONSERVADAS E RECUPERADAS DO ESTADO DE MINAS GERAIS.</i>											

PROGRAMA DE TRABALHO

Exercício: 2 016

RECURSOS DE TODAS AS FONTES

R\$ 1,00

ÓRGÃO: 1.37.0 - SECRETARIA DE ESTADO DE MEIO AMBIENTE E DESENVOLVIMENTO SUSTENTÁVEL - SEMAD

UO: 4.34.1 - FUNDO DE RECUPERAÇÃO, PROTEÇÃO E DESENVOLVIMENTO SUSTENTÁVEL DAS BACIAS HIDROGRÁFICAS DO ESTADO DE MINAS GERAIS - FHIDRO

ESPECIFICAÇÃO					MOD.	IAG	FONTES	IPU	PESSOAL ENCARGOS SOCIAIS	JUROS ENC. DÍVIDA	OUTRAS DESPESAS CORRENTES	INVESTIMENTOS	INVERSÕES FINANCEIRAS	AMORTIZAÇÃO DA DÍVIDA	TOTAL
18	541	143	4 488	0001			BOLSA VERDE, AMPLIAÇÃO E CONSERVAÇÃO DA COBERTURA VEGETAL NATIVA.								30.225.488
					90	0		31	1		6.770.743				6.770.743
					90	0		32	1		23.454.745				23.454.745
							<u>Produto</u>								
							<u>Unid. Medida</u>								
															<u>Meta.</u>
							HECTARE PROTEGIDO								94.436
18	542						CONTROLE AMBIENTAL								7.224.961
18	542	120					DESENVOLVIMENTO SUSTENTÁVEL DE RECURSOS HÍDRICOS								5.881.333
18	542	120	4 454				OPERAÇÃO E MANUTENÇÃO DE RADARES METEOROLÓGICOS								5.881.333
<i>FORNECIMENTO DE INFORMAÇÕES METEOROLÓGICAS NO ESTADO MINAS GERAIS.</i>															
18	542	120	4 454	0001			OPERAÇÃO E MANUTENÇÃO DE RADARES METEOROLÓGICOS								5.881.333
					90	0		31	1		5.881.333				5.881.333
							<u>Produto</u>								
							<u>Unid. Medida</u>								
															<u>Meta.</u>
							BOLETIM METEOROLÓGICO EMITIDO								366
18	542	143					PROTEÇÃO DAS ÁREAS AMBIENTALMENTE CONSERVADAS, A FAUNA, E A BIODIVERSIDADE FLORESTAL.								1.343.628
18	542	143	4 542				IMPLANTAÇÃO DO MOSAICO DE ÁREAS PROTEGIDAS								1.343.628
<i>CONSTITUIR UM INSTRUMENTO DE GESTÃO AMBIENTAL E DE RECURSOS HÍDRICOS, TENDO EM VISTA A ESTRATÉGIA DE MOSAICOS DE ÁREAS PROTEGIDAS, PERMITINDO A PROTEÇÃO E RESTAURAÇÃO DE RESERVAS LEGAIS E ÁREAS DE PRESERVAÇÃO PERMANENTE - APPS, CRIANDO CONDIÇÕES PARA ATUALIZAÇÃO CONTINUADA DO BANCO DE DADOS GEORREFERENCIADO.</i>															
18	542	143	4 542	0001			IMPLANTAÇÃO DO MOSAICO DE ÁREAS PROTEGIDAS								1.343.628
					90	0		31	1		1.343.628				1.343.628
							<u>Produto</u>								
							<u>Unid. Medida</u>								
															<u>Meta.</u>
							SISTEMA IMPLANTADO								1
18	544						RECURSOS HÍDRICOS								51.455.503
18	544	120					DESENVOLVIMENTO SUSTENTÁVEL DE RECURSOS HÍDRICOS								41.455.503

PROGRAMA DE TRABALHO

Exercício: 2 016

RECURSOS DE TODAS AS FONTES

R\$ 1,00

ÓRGÃO: 1.37.0 - SECRETARIA DE ESTADO DE MEIO AMBIENTE E DESENVOLVIMENTO SUSTENTÁVEL - SEMAD

UO: 4.34.1 - FUNDO DE RECUPERAÇÃO, PROTEÇÃO E DESENVOLVIMENTO SUSTENTÁVEL DAS BACIAS HIDROGRÁFICAS DO ESTADO DE MINAS GERAIS - FHIDRO

ESPECIFICAÇÃO	MOD.	IAG	FUNTE	IPU	PESSOAL ENCARGOS SOCIAIS	JUROS ENC. DÍVIDA	OUTRAS DESPESAS CORRENTES	INVESTIMENTOS	INVERSÕES FINANCEIRAS	AMORTIZAÇÃO DA DÍVIDA	TOTAL
18 544 120 4 362 APOIO À GESTÃO DE RECURSOS HÍDRICOS											17.286.371
<i>APROVAÇÃO E SUPORTE FINANCEIRO AOS PROGRAMAS E PROJETOS QUE PROMOVAM A RACIONALIZAÇÃO DO USO E A MELHORIA, NOS ASPECTOS QUANTITATIVOS E QUALITATIVOS, DOS RECURSOS HÍDRICOS ELABORADOS POR PESSOAS FÍSICAS DE DIREITO PÚBLICO ESTADUAIS E MUNICIPAIS, CONCESSIONÁRIAS MUNICIPAIS E CONSÓRCIOS INTERMUNICIPAIS DE SANEAMENTO BÁSICO E MEIO AMBIENTE, AGÊNCIAS DE BACIAS OU OUTRAS ENTIDADES A ELAS EQUIPARADAS E OUTRAS ORGANIZAÇÕES PREVISTAS NO ART 48 DA LEI DA POLÍTICA ESTADUAL DE RECURSOS HÍDRICOS 13.199/99.</i>											
18 544 120 4 362 0001 APOIO À GESTÃO DE RECURSOS HÍDRICOS											17.286.371
	40	0	31	1			11.556.371	150.000			11.706.371
	50	0	31	1			5.500.000	80.000			5.580.000
<u>Produto</u>											
PROJETOS APROVADOS PELO GRUPO COORDENADOR E FINANCEIRAMENTE APOIADOS											19
18 544 120 4 365 APOIO A GESTÃO DE RECURSOS HÍDRICOS, RECURSOS REEMBOLSÁVEIS.											2.150.000
<i>APROVAÇÃO E SUPORTE FINANCEIRO AOS PROGRAMAS E PROJETOS QUE PROMOVAM A RACIONALIZAÇÃO DO USO E A MELHORIA, NOS ASPECTOS QUANTITATIVOS E QUALITATIVOS, DOS RECURSOS HÍDRICOS ELABORADOS POR PESSOAS FÍSICAS DE DIREITO PÚBLICO ESTADUAIS E MUNICIPAIS, CONCESSIONÁRIAS MUNICIPAIS E CONSÓRCIOS INTERMUNICIPAIS DE SANEAMENTO BÁSICO E MEIO AMBIENTE, AGÊNCIAS DE BACIAS OU OUTRAS ENTIDADES A ELAS EQUIPARADAS E OUTRAS ORGANIZAÇÕES PREVISTAS NO ART 48 DA LEI DA POLÍTICA ESTADUAL DE RECURSOS HÍDRICOS 13.199/99.</i>											
18 544 120 4 365 0001 APOIO A GESTÃO DE RECURSOS HÍDRICOS, RECURSOS REEMBOLSÁVEIS.											2.150.000
	40	0	31	1			1.370.000	150.000			1.520.000
	40	0	60	1			330.000	300.000			630.000
<u>Produto</u>											
PROJETO APROVADO											1
18 544 120 4 386 APOIO AOS COMITÊS DE BACIAS HIDROGRÁFICAS											5.078.057
<i>PROMOVER O FORTALECIMENTO INSTITUCIONAL DOS COMITÊS DE BACIAS, VISANDO A GESTÃO DESCENTRALIZADA E PARTICIPATIVA, CONFORME PREVISTO NO PLANO ESTADUAL DE RECURSOS HÍDRICOS.</i>											
18 544 120 4 386 0001 APOIO AOS COMITÊS DE BACIAS HIDROGRÁFICAS											5.078.057
	50	0	31	1			5.078.057				5.078.057

PROGRAMA DE TRABALHO

Exercício: 2 016

RECURSOS DE TODAS AS FONTES

R\$ 1,00

ÓRGÃO: 1.37.0 - SECRETARIA DE ESTADO DE MEIO AMBIENTE E DESENVOLVIMENTO SUSTENTÁVEL - SEMAD

UO: 4.34.1 - FUNDO DE RECUPERAÇÃO, PROTEÇÃO E DESENVOLVIMENTO SUSTENTÁVEL DAS BACIAS HIDROGRÁFICAS DO ESTADO DE MINAS GERAIS - FHIDRO

ESPECIFICAÇÃO			MOD.	IAG	FUNTE	IPU	PESSOAL ENCARGOS SOCIAIS	JUROS ENC. DÍVIDA	OUTRAS DESPESAS CORRENTES	INVESTIMENTOS	INVERSÕES FINANCEIRAS	AMORTIZAÇÃO DA DÍVIDA	TOTAL
<u>Produto</u>	<u>Unid. Medida</u>	<u>Meta.</u>											
COMITÊ DE BACIAS APOIADO	COMITÊ	27											
18 544 120 4 388	MONITORAMENTO DA QUALIDADE E QUANTIDADE DA ÁGUA												8.241.075
<i>APERFEIÇOAMENTO DO MONITORAMENTO DAS ÁGUAS DO ESTADO DE MINAS GERAIS.</i>													
18 544 120 4 388 0001	MONITORAMENTO DA QUALIDADE E QUANTIDADE DA ÁGUA		90	0	31	1			8.241.075				8.241.075
<u>Produto</u>	<u>Unid. Medida</u>	<u>Meta.</u>											
REDE DE MONITORAMENTO DA ÁGUA IMPLANTADA	REDE	1											
18 544 120 4 451	ELABORAÇÃO DOS PLANOS DIRETORES DE RECURSOS HÍDRICOS E ENQUADRAMENTO DOS CORPOS DE ÁGUA - FHIDRO												3.300.000
<i>FUNDAMENTAR E ORIENTAR A IMPLEMENTAÇÃO DA POLÍTICA ESTADUAL DE RECURSOS HÍDRICOS, COM BASE NOS DISPOSITIVOS DA LEI ESTADUAL 13.199/99, PROPORCIONANDO AOS COMITÊS DE BACIAS HIDROGRÁFICAS E ÀS UNIDADES DE PLANEJAMENTO E GESTÃO DE RECURSOS HÍDRICOS (UPGRHS) QUE AINDA NÃO POSSUEM PLANOS DIRETORES DE RECURSOS HÍDRICOS, A OBTENÇÃO DESTE INSTRUMENTO DE GESTÃO, VISANDO A RECUPERAÇÃO HIDROAMBIENTAL E O DESENVOLVIMENTO SUSTENTÁVEL DAS RESPECTIVAS BACIAS HIDROGRÁFICAS.</i>													
18 544 120 4 451 0001	ELABORAÇÃO DOS PLANOS DIRETORES DE RECURSOS HÍDRICOS E ENQUADRAMENTO DOS CORPOS DE ÁGUA - FHIDRO		90	0	31	1			3.300.000				3.300.000
<u>Produto</u>	<u>Unid. Medida</u>	<u>Meta.</u>											
PLANOS DIRETORES/ENQUADRAMENTOS DOS CORPOS D'ÁGUA	UNIDADE	2											
18 544 120 4 588	PRÊMIO PELAS PRÁTICAS SUSTENTÁVEIS EM RECURSOS HÍDRICOS PELOS MUNICÍPIOS MINEIROS.												5.400.000
<i>PROMOVER O RECONHECIMENTO DA PARTICIPAÇÃO DOS MUNICÍPIOS NA GESTÃO DOS RECURSOS HÍDRICOS E ESTIMULAR OUTROS A PARTICIPAREM, A PARTIR DA VALORAÇÃO DAS PRÁTICAS SUSTENTÁVEIS EM RECURSOS HÍDRICOS, ATRAVÉS DA IMPLEMENTAÇÃO DAS DIRETRIZES DO PLANO DIRETOR MUNICIPAL E DO PLANO MUNICIPAL DE SANEAMENTO BÁSICO, ALINHADOS ÀS PRÁTICAS DE MELHORIA DA DISPONIBILIDADE E DA QUALIDADE DAS SUAS ÁGUAS RECOMENDADAS PELO PLANO DIRETOR DE RECURSOS HÍDRICOS DA BACIA HIDROGRÁFICA.</i>													
18 544 120 4 588 0001	PRÊMIO PELAS PRÁTICAS SUSTENTÁVEIS EM RECURSOS HÍDRICOS PELOS MUNICÍPIOS MINEIROS.		90	0	31	1			5.400.000				5.400.000

PROGRAMA DE TRABALHO

Exercício: 2 016

RECURSOS DE TODAS AS FONTES

R\$ 1,00

ÓRGÃO: 1.37.0 - SECRETARIA DE ESTADO DE MEIO AMBIENTE E DESENVOLVIMENTO SUSTENTÁVEL - SEMAD

UO: 4.34.1 - FUNDO DE RECUPERAÇÃO, PROTEÇÃO E DESENVOLVIMENTO SUSTENTÁVEL DAS BACIAS HIDROGRÁFICAS DO ESTADO DE MINAS GERAIS - FHIDRO

ESPECIFICAÇÃO			MOD.	IAG	FONTE	IPU	PESSOAL ENCARGOS SOCIAIS	JUROS ENC. DÍVIDA	OUTRAS DESPESAS CORRENTES	INVESTIMENTOS	INVERSÕES FINANCEIRAS	AMORTIZAÇÃO DA DÍVIDA	TOTAL
<u>Produto</u>	<u>Unid. Medida</u>	<u>Meta.</u>											
TRANSFERÊNCIA FINANCEIRA REALIZADA	TRANSFERÊNCIA	108											
18 544 206	CULTIVANDO ÁGUA BOA												10.000.000
18 544 206 4 617	IMPLEMENTAÇÃO DOS PLANOS DIRETORES DE RECURSOS HÍDRICOS - CULTIVANDO ÁGUA BOA												10.000.000
<i>PROMOVER DE MANEIRA EFETIVA A GESTÃO DE RECURSOS HÍDRICOS POR MEIO DA IMPLEMENTAÇÃO DE UM DOS INSTRUMENTOS DE GESTÃO DE RECURSOS HÍDRICOS NO ÂMBITO DAS BACIAS HIDROGRÁFICAS DO SF2, SF3, SF5, SF6, SF7, SF8, SF9, SF10, JQ1, JQ2, JQ3, MU1 E PA1.</i>													
18 544 206 4 617 0001	IMPLEMENTAÇÃO DOS PLANOS DIRETORES DE RECURSOS HÍDRICOS - CULTIVANDO ÁGUA BOA		90	1	31	1			10.000.000				10.000.000
<u>Produto</u>	<u>Unid. Medida</u>	<u>Meta.</u>											
RELATÓRIO ELABORADO	RELATÓRIO	2											
TOTAL									91.107.732	684.439			91.792.171

RECURSOS FINANCEIROS
FONTE DE RECURSOS E GRUPOS DE DESPESA - FISCAL

Exercício: 2016

R\$ 1,00

ÓRGÃO: 1.37.0 - SECRETARIA DE ESTADO DE MEIO AMBIENTE E DESENVOLVIMENTO SUSTENTÁVEL - SEMAD

UO: 4.34.1 - FUNDO DE RECUPERAÇÃO, PROTEÇÃO E DESENVOLVIMENTO SUSTENTÁVEL DAS BACIAS HIDROGRÁFICAS DO ESTADO DE MINAS GERAIS - FHIDRO

FONTE / GRUPO DESPESA	IPU	IAG	OUTRAS DESPESAS CORRENTES	INVESTIMENTOS	Total
UTILIZAÇÃO DE RECURSOS HÍDRICOS	1	0	57.322.987	384.439	57.707.426
		1	10.000.000	0	10.000.000
	Total		67.322.987	384.439	67.707.426
EXPLORAÇÃO DE RECURSOS MINERAIS	1	0	23.454.745	0	23.454.745
		Total		23.454.745	0
RECURSOS DIRETAMENTE ARRECADADOS	1	0	330.000	300.000	630.000
		Total		330.000	300.000
Total			91.107.732	684.439	91.792.171

IPU - IDENTIFICADOR DE PROCEDÊNCIA E USO::

- 1 - RECURSOS RECEBIDOS PARA LIVRE UTILIZAÇÃO
- 2 - RECURSOS RECEBIDOS DE OUTRA UNIDADE ORÇAMENTÁRIA DO ORÇAMENTO FISCAL PARA LIVRE UTILIZAÇÃO
- 3 - RECURSOS RECEBIDOS PARA CONTRAPARTIDA
- 4 - RECURSOS RECEBIDOS PARA EMENDAS DA COMISSÃO DE PARTICIPAÇÃO POPULAR
- 5 - RECURSOS RECEBIDOS PARA BENEFÍCIOS PREVISTOS NO ART.39 DA LC 64/2002
- 6 - RECURSOS RECEBIDOS PARA CONTRAPARTIDA DE OPERAÇÃO DE CRÉDITO
- 7 - RECURSOS RECEBIDOS PARA AUXÍLIOS DOENÇA, FUNERAL, ALIMENTAÇÃO, TRANSPORTE E FARDAMENTO
- 8 - RECURSOS RECEBIDOS PARA EMENDAS PARLAMENTARES
- 9 - RECURSOS RECEBIDOS PARA PRECATÓRIOS E SENTENÇAS JUDICIAIS

IAG - IDENTIFICADOR DE AÇÃO GOVERNAMENTAL

- 0 - AÇÃO DE ACOMPANHAMENTO GERAL
- 1 - AÇÃO DE ACOMPANHAMENTO INTENSIVO

DEMONSTRATIVO DOS RECURSOS FINANCEIROS

Exercício: **2016**

R\$ 1,00

ÓRGÃO: 1.37.0 - SECRETARIA DE ESTADO DE MEIO AMBIENTE E DESENVOLVIMENTO SUSTENTÁVEL - SEMAD

UO: 4.34.1 - FUNDO DE RECUPERAÇÃO, PROTEÇÃO E DESENVOLVIMENTO SUSTENTÁVEL DAS BACIAS HIDROGRÁFICAS DO ESTADO DE MINAS GERAIS - FHIDRO

1. RECEITA PRÓPRIA

CÓDIGO	FONTE CLAS.	ESPECIFICAÇÃO	DESDOBRAMENTO	FONTE	CATEGORIA / SUBCATEGORIA
1000.00.00.00		RECEITAS CORRENTES			40.000
1600.00.00.00		RECEITAS DE SERVIÇOS			40.000
1600.02.00.00		SERVIÇOS FINANCEIROS	40.000		
1600.02.01.00	60	SERVIÇOS DE JUROS DE EMPRÉSTIMOS	40.000		
2000.00.00.00		RECEITAS DE CAPITAL			590.000
2300.00.00.00		AMORTIZAÇÃO DE EMPRÉSTIMOS			590.000
2300.80.00.00		AMORTIZAÇÃO DE FINANCIAMENTOS	590.000		
2300.80.02.00	60	AMORTIZAÇÃO DE FINANCIAMENTOS DE PROJETOS	590.000		
SUBTOTAL 1					630.000

DEMONSTRATIVO DOS RECURSOS FINANCEIROS

R\$ 1,00

ÓRGÃO: 1.37.0 - SECRETARIA DE ESTADO DE MEIO AMBIENTE E DESENVOLVIMENTO SUSTENTÁVEL - SEMAD**UO:** 4.34.1 - FUNDO DE RECUPERAÇÃO, PROTEÇÃO E DESENVOLVIMENTO SUSTENTÁVEL DAS BACIAS HIDROGRÁFICAS DO ESTADO DE MINAS GERAIS - FHIDRO

2. REPASSE DE RECURSOS DO TESOUREO ESTADUAL	ORDINÁRIO	VINCULADO	TOTAL
<i>DESPESAS CORRENTES</i>	0	90.777.732	90.777.732
<i>DESPESAS DE CAPITAL</i>	0	384.439	384.439
SUBTOTAL 2	0	91.162.171	91.162.171
3. RECURSOS RECEBIDOS DE ÓRGÃOS/ENTIDADES DO ORÇAMENTO FISCAL			
SUBTOTAL 3			
4. REPASSE A ÓRGÃOS ENTIDADES DO ORÇAMENTO FISCAL			
SUBTOTAL 4			
5. Receita Total (1 + 2 + 3)			91.792.171
6. Receita Disponível (5 - 4)			91.792.171

GRUPOS DE DESPESA, FONTES DE RECURSO,
IDENTIFICADORES DE PROCEDÊNCIA E USO E
IDENTIFICADORES DE 5uÇC GOVERNAMENTAL

GRUPOS DE DESPESA	
COD	ESPECIFICAÇÃO
1	Pessoal e Encargos Sociais
2	Juros e Encargos da Dívida
3	Outras Despesas Correntes
4	Investimentos
5	Inversões Financeiras
6	Amortização da Dívida
9	Reserva de Contingência

FONTES DE RECURSO	
COD	ESPECIFICAÇÃO
10	Recursos Ordinários
12	Operações de Crédito Contratuais – SWAP
20	Recursos Constitucionalmente Vinculados aos Municípios
21	Cota Estadual do Salário Educação – QESE
22	Recursos do Sistema Único de Saúde – SUS
23	Fundo de Manutenção e Desenvolvimento da Educação Básica - FUNDEB
24	Convênios, Acordos e Ajustes provenientes da União e suas entidades
25	Operações de Crédito Contratuais
26	Taxa Florestal
27	Taxa de Segurança Pública
28	Taxa de Fiscalização Judiciária
29	Taxa de Expediente
30	Contribuição à Aposentadoria
31	Utilização de Recursos Hídricos
32	Exploração de Recursos Minerais
33	Exploração e Produção de Petróleo e Gás Natural
34	Notificação de Infração de Trânsito
35	Contribuição ao FUNDESE
36	Transferências de Recursos da União Vinculados à Educação
37	Transferências de Recursos da União Vinculados à Saúde
38	Transferências de Recursos da União Vinculados ao Esporte
39	Multas Pecuniárias e Juros de Mora Fixados em Sentenças Judiciais
40	Recursos Fundos Extintos - Lei Nº 13.848/2001
41	Cessão de Créditos
42	Contribuição Patronal para FUNFIP
43	Contribuição do Servidor para FUNFIP
44	Compensação Financeira entre Regimes de Previdência
45	Doações de Pessoas, de Instituições Privadas ou do Exterior a Órgãos e Entidades do Estado

FONTES DE RECURSO	
COD	ESPECIFICAÇÃO
46	Doações de Pessoas, de Instituições Privadas ou do Exterior ao Tesouro Estadual
47	Alienação de Bens de Entidades Estaduais
48	Alienação de Bens do Tesouro Estadual
49	Contribuição Patronal aos Institutos de Previdência
50	Contribuição do Servidor aos Institutos de Previdência
51	Contribuição de Intervenção No Domínio Econômico / Combustíveis – CIDE
52	Taxa de Controle e Fiscalização Ambiental
53	Taxa de Incêndio
54	Taxa de Licenciamento da Faixa de Domínio das Rodovias
55	Transferências de Recursos dos Municípios Vinculados à Farmácia Básica - FES
56	Transferências de Recursos da União Vinculados a Assistência Social
57	Transferências de Recursos da União por meio de Portaria
58	Recursos para Cobertura do Déficit Atuarial do RPPS
59	Outros Recursos Vinculados
60	Recursos Diretamente Arrecadados
61	Recursos Diretamente Arrecadados Com Vinculação Específica
70	Convênios, Acordos e Ajustes Provenientes dos Municípios, Estados e Organizações Particulares
71	Recursos do Fundo Estadual de Erradicação da Miséria
72	Taxa de Fiscalização de Recursos Minerários
73	Acordos e Ajustes de Cooperação Mútua com a União e suas Entidades
74	Acordos e Ajustes de Cooperação Mútua com os Estados, o Distrito Federal, os Municípios, as Instituições Privadas e os Organismos do Exterior
75	Contribuição Patronal para Custeio dos Proventos dos Militares
76	Taxa de Administração do FUNPEMG
77	Receitas de Fiscalização, Taxas Custas Judiciais
79	Contribuição Patronal para o FUNPREV
80	Contribuição do Servidor para o FUNPREV
81	Recursos de Depósitos Judiciais – Lei 21.720/15
82	Notificação de Infração de Trânsito – Estado
83	Notificação de Infração de Trânsito – FUNTRANS
84	Transferências de Recursos do Sus para a Gestão do Sus
85	Transferências de Recursos do Sus para a Vigilância em Saúde
86	Transferências de Recursos do Sus para a Assistência Farmacêutica
87	Transferências de Recursos do Sus para a Atenção Básica

IDENTIFICADORES DE PROCEDÊNCIA E USO

COD	ESPECIFICAÇÃO
1	Recursos Recebidos para Livre Utilização
2	Recursos Recebidos de Outra Unidade Orçamentária do Orçamento Fiscal para livre utilização
3	Recursos Recebidos para Contrapartida
4	Recursos Recebidos para Atendimento de Demandas de Participação Cidadã
5	Recursos Recebidos para benefícios previstos no art. 39 da Lei Complementar 64/2002
6	Recursos recebidos para contrapartida de operação de crédito
7	Recursos Recebidos para Auxílios Doença, Funeral, Alimentação, Transporte e Fardamento
8	Recursos Recebidos para Emendas Parlamentares
9	Recursos Recebidos para Precatórios e Sentenças Judiciais

IDENTIFICADORES DE AÇÃO GOVERNAMENTAL

COD	ESPECIFICAÇÃO
0	Ação de Acompanhamento Geral
1	Ação de Acompanhamento Intensivo

SECRETARIA DE
PLANEJAMENTO
E GESTÃO



**MINAS
GERAIS**

GOVERNO DE TODOS