

— RESULTADOS DO PROCESSO PARTICIPATIVO —
DISCUSSÃO PARTICIPATIVA DO PPAG 2020-2023 – EXERCÍCIO 2020

Tema/assunto: Esporte (PLE: nº 30/2019)

Proponentes: Ronaldo dos Santos Pena (Secretaria Especial de Saúde Indígena (Governador Valadares)) / Alexandre Borges de Jesus (Secretaria Especial de Saúde Indígena (Governador Valadares)) / Lara Martins de Carvalho (Federação dos Trab. na Agricultura de M. Gerais - Fetaemg (Belo Horizonte)) / Victor Salomão Dias Muniz (Federação dos Trab. na Agricultura de M. Gerais - Fetaemg (Belo Horizonte)) / Bruno Douglas Alves da Cruz Freitas (Fetaemg - Comissão Estadual da Juventude Rural (Belo Horizonte)) / Cassiano Almeida Nolasco (Federação dos Trab. na Agricultura de M. Gerais - Fetaemg (Belo Horizonte)) / Fernando Lucio Gonzaga (Federação Mineira de Vôlei (Belo Horizonte)).



Programa no PPAG: 043 - Fomento ao Esporte, à Atividade Física e ao Lazer (PLE nº 30/2019)

Descrição das emendas (objetivo)	Órgão/ entidade responsável (UO)	Ação no PPAG (número e nome)	Valor total da emenda (crédito autorizado) (R\$1,00)	Execução da emenda – jan/set 2020		
				Despesa realizada (valor empenhado)	% da despesa realizada sobre o valor total da emenda	Justificativa de execução e demais informações
Cria Ação Nova no programa 43, destinada à promoção dos Jogos indígenas, com 1 evento realizado, na meta física, e R\$250.000,00, na meta financeira, com a Finalidade de Promover e fomentar a prática esportiva entre os povos indígenas de Minas Gerais, por meio da realização dos Jogos dos Povos Indígenas de Minas Gerais.	SEDESE	4531 - Promoção dos Jogos Indígenas	250.000,00	0,00	0,00	O contexto de queda da atividade econômica decorrente da pandemia impactou na receita tributária, comprometendo inclusive o cumprimento das obrigações contratuais básicas dos órgãos e entidades. Desse modo, os órgãos tem encontrado dificuldades na priorização de recurso financeiro disponibilizado pelo Tesouro Estadual. Há que se considerar também o direcionamento de recursos ao próprio combate à pandemia, o que fatalmente deixou descoberta parcela destinada às demais políticas públicas.

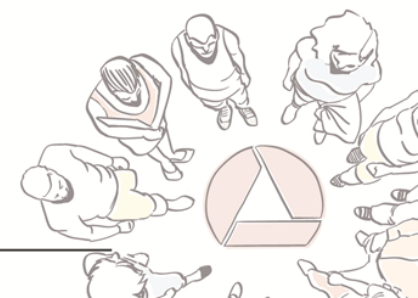

Percentual de execução das emendas do Programa

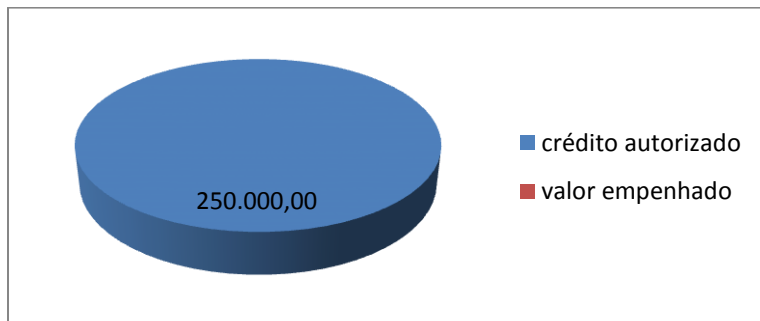

Requerimentos

PLE	Requerimentos (número)	Destinatário	Ementa (conteúdo do requerimento)	Resposta (se sim, link para a resposta)
30/2019	3935		Requer seja encaminhado à Secretaria de Estado de Desenvolvimento Social – Sedese – pedido de providências para que se envidem esforços para garantir a realização da 3ª edição da Copa Estadual da Juventude Rural de Minas Gerais.	Ofício 1271/2020 - Secretaria de Estado de Governo
30/2019	3938		Requer seja encaminhado à Secretaria de Estado de Agricultura, Pecuária e Abastecimento – Seapa – pedido de providências para que envidem esforços para garantir a realização da 3ª edição da Copa Estadual da Juventude Rural de Minas Gerais.	Ofício 1448/2020 - Secretaria de Estado de Governo

