

— RESULTADOS DO PROCESSO PARTICIPATIVO —  
DISCUSSÃO PARTICIPATIVA DO PPAG 2020-2023 – EXERCÍCIO 2020

**Tema/assunto: Municípios e Desenvolvimento Regional (PLE's: nº 25, 45, 51/2019)**

Proponentes: Ailza Aparecida de Souza (Prefeitura Municipal de Berilo (Berilo)) / Alex Maciel Teixeira (Movimento Nacional da População de Rua - MNPR (Belo Horizonte)) / Angela Fonseca Pego (Instituição não informada) / Angelo Rafael dos Santos Gomes (Associação Desenvolvimento Integração Vale do Paraopeba (Brumadinho)) / Anna Luiza Escobar Aleixo de Barros (Instituição não informada) / Aysa Alves Amaral (Instituição não informada) / Bernardo Rezende de Oliveira Silva (Instituição não informada) / Carlos Augusto de Farias (Associação Comunitária das Lavadeiras de Almenara (Almenara)) / Cassiano Alves Maçaneiro (Conservatório Estadual de Música de Varginha (Varginha)) / Claudenice Rodrigues Lopes (Instituição não informada) / Claudiana Batista Gomes (Instituição não informada) / Cleide Aparecida Santos Oliveira (Coral Araras Grandes (Araçuaí)) / Cleuves Emanuel Freire Dias (Insensata Cia de Teatro (Belo Horizonte)) / Edinaide Soares dos Santos (Instituição não informada) / Eduarda da Silva Moreira (Instituição não informada) / Elisângela Pedroso Lopes (Associação Jenipapense de Assistência à Infância (Jenipapo de Minas)) / Erly Souza Rocha (Centro de Referência de Assistência Social (Araçuaí)) / Esterlino Luciano Campos Medrado (Sindicato das Empresas de Transportes Cargas no Estado de MG (Belo Horizonte)) / Florisvaldo Gomes Costa Júnior (Instituto Cultural In-Cena (Teófilo Otôni)) / Francislei Henrique dos Santos (Central Unica das Favelas de Minas Gerais (Belo Horizonte)) / Gabriela Federman Hoffer (Instituição não informada) / Gustavo Ferreira da Silva (Centro de Apoio Sociocultural e Artístico Real (Diamantina)) / Gustavo Luiz dos Santos (Instituto Federal do Norte de Minas Gerais - Campus Araçuaí (Araçuaí)) / Hercilia Batista Herculano (Instituição não informada) / Isabela Elias Monteiro (Instituição não informada) / Ivone Rodrigues de Oliveira (Associação dos Artesãos de Araçuaí (Araçuaí)) / Jane Rodrigues Cardoso (Instituição não informada) / João Vitor da Silva Souza (Cinema Meninos de Araçuaí (Araçuaí)) / José Claudionor dos Santos Pinto (Comissão das Comunidades Quilombolas do Vale do Jequitinhonha (Itinga)) / Jose Paulo da Silva (Instituição não informada) / Joseph Coelho Rodrigues (Cinema Meninos de Araçuaí (Araçuaí)) / Kamila Gomes Laranjo Stockler de Mello (Instituição não informada) / Kennedy de Souza Costa (Prefeitura Municipal de Fronteira dos Vales (Fronteira dos Vales)) / Laís Cristiane Monteiro Drumond (Federação Nacional de Educação e Integração dos Surdos (Belo Horizonte)) / Laisa Queiroz Lokuciejewska (Fundação João Pinheiro - FJP (Belo Horizonte)) / Leodônio Alves Martins (Instituição não informada) / Luciana Pinto



Alcantara (Cooperativa Dedo de Gente (Araçuaí)) / Luiz Augusto Pianetti Fonseca (Federação das Associações das Cooperativas dos Grupos e dos (Sacramento)) / Marcus César Martins da Cruz (Conselho de Arquitetura e Urbanismo de Minas Gerais - CAU (Belo Horizonte)) / Maria Alves de Souza (Assoc. Comun. Negra Rural Quilombola Sta. Cruz -ACONEQUISTAC (Ouro Verde de Minas)) / Maria Aparecida dos Santos Queiroz (Federação Ent. Culturais e Artísticas Vale do Jequitinhonha (Itaobim)) / Maria Cristina Silva dos Santos (Instituto Federal do Norte de Minas Gerais - Campus Araçuaí (Araçuaí)) / Maria das Dores Lopes Melo (Instituição não informada) // Maria de Fatima Alves de Oliveira Fatima Coelho (Federação das Associações das Cooperativas dos Grupos e dos (Sacramento)) / Maria de Fátima P. Santana Coelho (Instituição não informada) / Maria do Carmo Barbosa Sousa (Associação de Artesãos de Coqueiro Campo (Turmalina)) / Maria Dorotéa de Aguiar Barros Naddeo (Canela de Ema (Caxambu)) / Maria dos Anjos Ramos (Associação dos Bairros de Teófilo Otôni (Teófilo Otôni)) / Maria Luiza Moreira Santos Souza (Povo Indígena Aranã (Araçuaí)) / Mariana Parreiras Candido (Instituição não informada) / Miguel Canguçu Alves (Câmara Municipal de Fronteira dos Vales (Fronteira dos Vales)) / Mirlane Coelho dos Santos (Cinema Meninos de Araçuaí (Araçuaí)) / Naftali Bernardes Muller (Instituição não informada) / Nathália Ramos Lopes dos Santos (Instituição não informada) / Paula de Pinho Tavares Proença (Instituição não informada) / Rafael Gomes Ribeiro (Centro de Referência de Assistência Social (Araçuaí)) / Regina Helena Cunha Mendes (Associação Profissionalizante do Menor de BH – Assprom (Belo Horizonte)) / Ricardo Antônio da Silva (Câmara Municipal de Campo do Meio (Campo do Meio)) / Rita de Cassia Loureiro Trindade (Federação das Associações das Cooperativas dos Grupos e dos (Sacramento)) / Rogério Dias dos Santos Junior (Instituição não informada) / Rosangela Mendes Ribeiro (Biblioteca Pública Municipal Hilda Vilela Freire (Boa Esperança)) / Scheilla Guimarães de Oliveira (Centro Universitário do Sul de Minas - UnisMG (Varginha)) / Sula Kyriacos Mavrudis (Cidade do Circo (Belo Horizonte)) / Tadeu da Silva (Instituição não informada) / Tereza Fernandes de Souza Novais (Instituto Coral Lavadeiras de Almenara (Almenara)) / Thiago de Oliveira Sias (Superintendência Regional de Ensino - SRE - SEEMG (Varginha)) / Valdirene Souza Dias (Secretaria Municipal de Educação (Araçuaí)) / Vilmar Oliveira de Jesus (Instituição não informada) / Vinícius Lemes dos Santos (Prefeitura Municipal de Francisco Badaró (Francisco Badaró)) / Walter de Assunção Neto (Câmara Municipal de Campo do Meio (Campo do Meio)) / Wellington Luiz de Souza (Instituição não informada) / Werlen Fonseca Vieira (Centro de Apoio Sociocultural e Artístico Real (Diamantina))



**Programa no PPAG: 064 - Caminhos para o Desenvolvimento - Desenvolvimento e Integração Regional (PLE nº 45 /2019)**

Descrição das emendas (objetivo)	Órgão/ entidade responsável (UO)	Ação no PPAG (número e nome)	Valor total da emenda (crédito autorizado) (R\$1,00)	Execução da emenda – jan/set 2020		
				Despesa realizada (valor empenhado)	% da despesa realizada sobre o valor total da emenda	Justificativa de execução e demais informações
Cria Ação Nova no programa 64, destinada à elaboração do Plano Metropolitano de Habitação de Interesse Social da RMBH, com 1 plano elaborado, na meta física, e R\$1.000,00, na meta financeira.	Fundo de Desenvolvimento Metropolitano	1076 - Plano Metropolitano de Habitação de Interesse Social da RMBH	1.000,00	0,00	0,00	Apenas abertura orçamentaria. Não haverá execução com recurso de emenda.



## Percentual de execução das emendas do Programa 064 - Caminhos para o Desenvolvimento - Desenvolvimento e Integração Regional

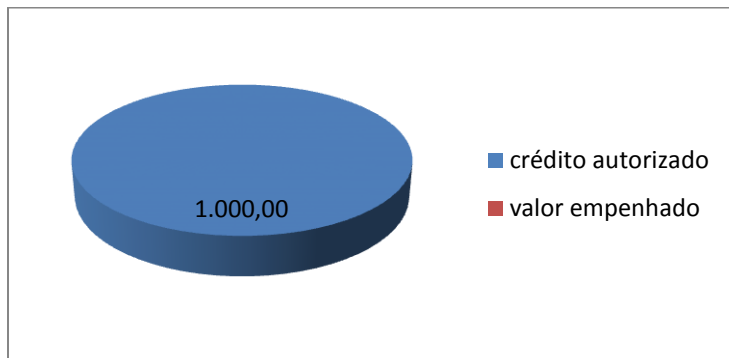

Emendas que incidiram em atributos textuais do programa ou das ações:	
Ação ou programa em que incidiu a emenda	Descrição da Emenda
Programa 064 - Caminhos para o Desenvolvimento - Desenvolvimento e Integração Regional (PLE nº 45 /2019)	Acrescenta o Objetivo Estratégico nº 6 - Reduzir a vulnerabilidade promovendo a trajetória para a autonomia -, constante nas págs. 45 e 48 do Anexo do Projeto de Lei nº 1.165/2019, que atualiza o Plano Mineiro de Desenvolvimento Integrado - PMDI, ao Programa 064.

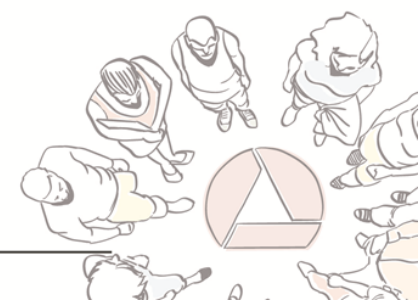

Requerimento

PLE	Requerimentos (número)	Destinatário	Ementa (conteúdo do requerimento)	Resposta (se sim, link para a resposta)
25 /2019	3921	SEDESE	Requer seja encaminhado à Secretaria de Estado de Desenvolvimento Social pedido de providências para a elaboração do Plano Estadual de Habitação de Interesse Social que contenha, caso seja viável, um capítulo dedicado à implementação da Lei Federal nº 11.888, de 2008, que assegura às famílias de baixa renda assistência técnica pública e gratuita para o projeto e a construção de habitação de interesse social.	<a href="#">Ofício 677/2020 - Secretaria de Estado de Governo</a>
25 /2019	3923	SEDESE	Requer seja encaminhado à Secretaria de Estado de Desenvolvimento Social pedido de providências para a realização de estudo de viabilidade visando à implementação do projeto Casa Primeiro, proveniente do fórum técnico Plano Estadual de Política para a População em Situação de Rua, realizado pela ALMG em 2017.	<a href="#">Ofício 766/2020 - Secretaria de Estado de Governo</a>



45 /2019	3927	SEDE	<p>Requer seja encaminhado à Secretaria de Estado de Desenvolvimento Econômico pedido de providências para garantir a retomada do Conselho Estadual de Desenvolvimento Regional e Política Urbana – Conedru –, conforme moção abaixo, elaborada pelos participantes do processo de discussão participativa do PPAG 2020-2023, exercício 2020.</p> <p>Moção: “ Vimos solicitar, por meio deste requerimento, que o governo do Estado retome as atividades do Conselho Estadual de Desenvolvimento Regional e Política Urbana – Conedru –, em face dos programas e das ações previstos no PPAG 2020-2023 que envolvem questões destinadas à promoção de regularização fundiária, urbanística e habitacional para populações em situação de vulnerabilidade social e econômica, que encontram expressão nas ações de elaboração do Plano Estadual de Habitação e Mobilidade Urbana.</p>	<a href="#">Ofício 1484/2020 - Secretaria de Estado de Governo</a>
45 /2019	3922	SEDE	<p>Requer seja encaminhado à Secretaria de Estado de Desenvolvimento Econômico pedido de providências para que capacite os municípios para a melhoria de seus processos de contratação, gerando renda para essas localidades, com a contratação de produtores locais, no âmbito das atividades desenvolvidas pela Ação 1018 – Fomento aos Negócios.</p>	<a href="#">Ofício 1469/2020 - Secretaria de Estado de Governo</a>
45 /2019	3925	SEDE	<p>Requer seja encaminhado à Secretaria de Estado de Desenvolvimento Econômico pedido de providências para que promova ações de capacitação técnica para municípios objetivando a desburocratização de processos e a promoção do empreendedorismo.</p>	<a href="#">Ofício 1467/2020 - Secretaria de Estado de Governo</a>



51 /2019	3902	SEINFRA Agência RMBH	Requer seja encaminhado à Secretaria de Estado de Infraestrutura e Mobilidade e à Agência de Desenvolvimento da Região Metropolitana de Belo Horizonte pedido de providências para priorizar a realização da pesquisa origem-destino domiciliar e a finalização do plano metropolitano de mobilidade da Região Metropolitana de Belo Horizonte.	<a href="#">Ofício 1379/2020 - Secretaria de Estado de Governo</a>
----------	------	----------------------------	---	--

