

AUDIÊNCIA PÚBLICA

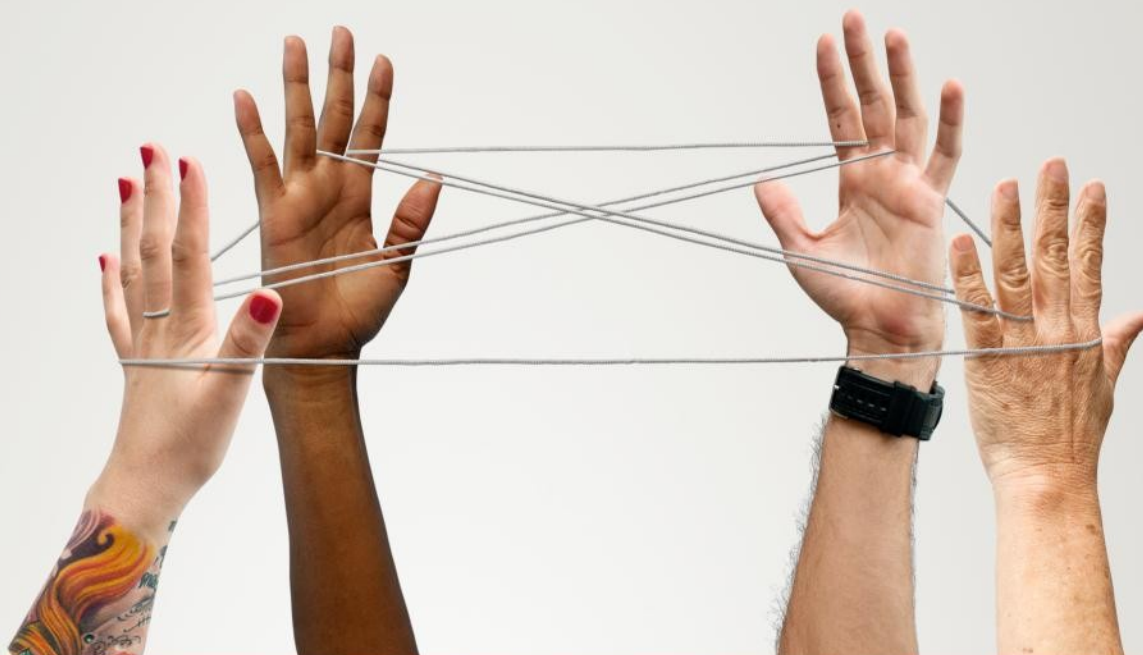

PPAG
2012/2015



**ASSEMBLEIA
DE MINAS**
Poder e Voz do Cidadão



Informações do Avanço Minas Olímpica

1. **Gerente do Programa:** Adenilson Idalino de Sousa

2. **Objetivo do Programa:** Aumentar a participação da população mineira, na prática de esportes e atividades físicas orientados, visando à redução do Índice de sedentarismo da população e o aumento da representatividade de atletas mineiros no cenário esportivo nacional.

3. **Projetos/Processos que compõe o Programa:**

Minas 2016 – Promoção do Esporte de Rendimento em Minas Gerais

Geração Saúde – Promoção do Hábito da Prática Esportiva



Projeto Minas 2016

1. **Gerente do Projeto:** Frederico Oliveira Motta Pessoa
2. **Órgão Responsável:** Secretaria de Estado de Esportes e da Juventude.
3. **Objetivo do Projeto:** Implantar e ativar o Centro de Treinamento Esportivo visando oferecer às equipes e os atletas de rendimento, de diversas modalidades esportivas Olímpicas e Paralímpicas, estrutura física adequada ao desenvolvimento técnico dos contemplados, que trará como consequência um aumento da representatividade de atletas mineiros nas principais competições nacionais e internacionais.

AUDIÊNCIA PÚBLICA



Estrutura Analítica do Projeto Minas 2016



Monitoramento da execução

AÇÃO: 1185 - MINAS 2016 - PROMOÇÃO DO ESPORTE DE RENDIMENTO EM MINAS GERAIS

Produto: MODULO DO CENTRO DE TREINAMENTO EXECUTADO

Unidade de Medida: % DE EXECUÇÃO FÍSICA

Regiões	Físico			Financeiro		
	Programado PPAG	Executado Jan/Jun	%	Programado PPAG	Executado Jan/Jun	%
Central	40	0	0,00	10.000.000,00	11.800.000,00	118,00
Total	40	0	0,00	10.000.000,00	11.800.000,00	118,00



Principais entregas – Janeiro/2012 a Agosto/2012

✓Obras da Pista de Atletismo

- Conclusão da Pista de Atletismo e realização de evento de inauguração dia 28/06

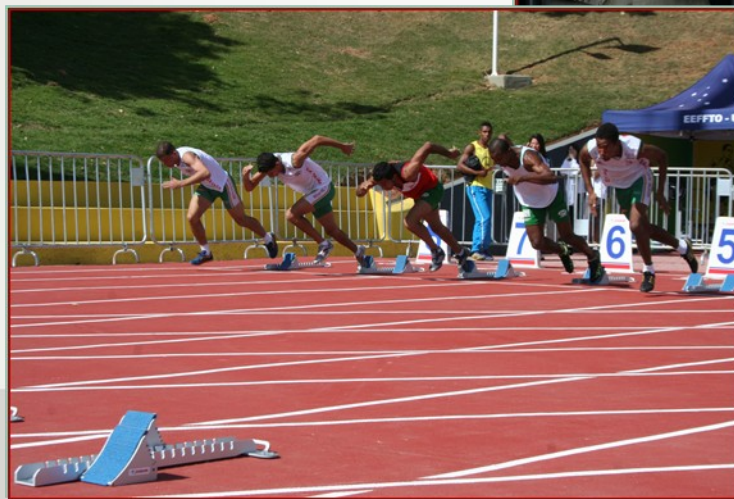



Principais entregas – Janeiro/2012 a Agosto/2012

- ✓ Obras da Parque Aquático
 - Vigas e lajes concluídas





Projeto Geração Saúde

1. **Gerente do Projeto:** Juan Carlos Pérez Morales
2. **Órgão Responsável:** Secretaria de Estado de Esportes e da Juventude.
3. **Objetivo do Projeto:** Promover a prática de atividade física e lazer orientados por profissionais de educação física, em parceria com a Equipe da Saúde da Família, contribuindo para a melhoria da saúde, para a diminuição do sedentarismo da população de Minas Gerais buscando melhorar alguns parâmetros de saúde, tais como, pressão arterial (PA), índice de massa corporal (IMC), relação cintura quadril (RCQ), prevalência de obesidade, sobrepeso e a morbimortalidade por doenças cardiovasculares.

AUDIÊNCIA PÚBLICA



Estrutura Analítica do Projeto Geração Saúde



Monitoramento da execução

AÇÃO: 1186 - GERAÇÃO SAÚDE - PROMOÇÃO DO HÁBITO DA PRÁTICA ESPORTIVA, ATIVIDADES FÍSICAS ORIENTADAS E DE LAZER

Produto: *MUNICÍPIO ATENDIDO*

Unidade de Medida: *MUNICÍPIO*

Regiões	Físico			Financeiro		
	Programado PPAG	Executado Jan/Jun	%	Programado PPAG	Executado Jan/Jun	%
<i>Central</i>	<i>18</i>	<i>3</i>	<i>16,67</i>	<i>268.000,00</i>	<i>35.875,00</i>	<i>13,39</i>
<i>Rio Doce</i>	<i>32</i>	<i>1</i>	<i>3,13</i>	<i>298.667,00</i>	<i>16.016,00</i>	<i>5,36</i>
<i>Mata</i>	<i>29</i>	<i>0</i>	<i>0,00</i>	<i>320.667,00</i>	<i>0,00</i>	<i>0,00</i>
<i>Norte de Minas</i>	<i>49</i>	<i>0</i>	<i>0,00</i>	<i>487.333,00</i>	<i>0,00</i>	<i>0,00</i>
<i>Jequitinhonha / Mucuri</i>	<i>22</i>	<i>1</i>	<i>4,55</i>	<i>205.333,00</i>	<i>17.500,00</i>	<i>8,52</i>
<i>Estadual</i>	<i>0</i>	<i>0</i>	<i>0,00</i>	<i>1.940.000,00</i>	<i>0,00</i>	<i>0,00</i>
Total	150	5	3,33	3.520.000,00	69.391,00	1,97



AÇÃO: 1297 - GERAÇÃO SAÚDE

Produto: MUNICÍPIO BENEFICIADO

Unidade de Medida: MUNICÍPIO

Regiões	Físico			Financeiro		
	Programado PPAG	Executado Jan/Jun	%	Programado PPAG	Executado Jan/Jun	%
Estadual	200	0	0,00	6.000.000,00	0,00	0,00
Total	200	0	0,00	6.000.000,00	0,00	0,00



Principais entregas – Janeiro/2012 a Agosto/2012

Repasse de recurso para as academias e monitoramento

- Total de cerca de 500 cidadãos beneficiados, em cinco municípios de Minas Gerais.



“Minha dor no joelho também desapareceu e estou até capinando o quintal”.

Jaci Doralina Soares, de 83 anos, há 20 usava insulina devido à diabetes e com os exercícios, teve o uso do medicamento suspenso pelo médico.



“Minha médica me disse que estou boa e me sinto tão rejuvenescida que até voltei a estudar”.

Corsina dos Santos Barbosa, de 66 anos.



Informações do Minas Esporte

- 1. Gerente do Programa:** Adenilson Idalino de Sousa
- 2. Objetivo do Programa:** Promover o desenvolvimento do Esporte Educacional, Esporte de Participação e Esporte de Rendimento, no Estado de Minas Gerais.
- 3. Ações que compõe o Programa:**

Modernização da Gestão Esportiva

Desenvolvimento de Pólos Esportivos

Promoção do Esporte Indígena

Bolsa-A atleta

Desenvolvimento do Esporte Educacional

Jogos do Interior de Minas Gerais (atual Jogos de Minas)

Geração Esporte Iniciação Esportiva no Contra-Turno Escolar



Modernização da Gestão Esportiva

Produto: *MÓDULO IMPLANTADO*

Unidade de Medida: *MÓDULO*

Regiões	Físico			Financeiro		
	Programado PPAG	Executado Jan/Jun	%	Programado PPAG	Executado Jan/Jun	%
<i>Estadual</i>	<i>1</i>	<i>0</i>	<i>0,00</i>	<i>550.000,00</i>	<i>0,00</i>	<i>0,00</i>
Total	1	0	0,00	550.000,00	0,00	0,00

Principais entregas:

- Processo licitatório para desenvolvimento do Módulo de Gestão Municipal (ICMS) em andamento



Desenvolvimento de Pólos Esportivos

AÇÃO: 1215 - DESENVOLVIMENTO DE PÓLOS ESPORTIVOS

Regiões	Físico			Financeiro		
	Programado PPAG	Executado Jan/Jun	%	Programado PPAG	Executado Jan/Jun	%
Central	364	198	54,40	259.000,00	122.538,89	47,31
Rio Doce	55	0	0,00	35.000,00	1.512,00	4,32
Mata	203	0	0,00	76.000,00	2.104,55	2,77
Sul de Minas	474	100	21,10	222.000,00	30.606,75	13,79
Triângulo	88	65	73,86	32.000,00	47.975,85	149,92
Alto Paranaíba	30	35	116,67	20.000,00	23.998,95	119,99
Centro Oeste	50	20	40,00	40.000,00	12.352,50	30,88
Norte de Minas	36	0	0,00	16.000,00	855,00	5,34
Total	1.300	418	32,15	700.000,00	241.944,49	34,56



Desenvolvimento de Pólos Esportivos



Principais entregas: formalização de convênios com 16 núcleos (totalizando 23 equipes) – atendimento mensal de 418 atletas a partir de maio.



Bolsa-Atleta

Produto: ATLETA APOIADO

Unidade de Medida: ATLETA

Regiões	Físico			Financeiro		
	Programado PPAG	Executado Jan/Jun	%	Programado PPAG	Executado Jan/Jun	%
Central	70	69	98,57	43.610,00	263.852,22	605,03
Rio Doce	5	5	100,00	3.115,00	18.463,39	592,73
Mata	8	8	100,00	4.984,00	31.778,39	637,61
Sul de Minas	14	13	92,86	8.722,00	48.002,99	550,37
Triângulo	24	23	95,83	14.952,00	70.942,66	474,47
Alto Paranaíba	3	3	100,00	1.879,00	11.285,02	600,59
Centro Oeste	6	6	100,00	3.738,00	26.425,33	706,94
Total	130	127	97,69	81.000,00	470.750,00	581,17



Bolsa-Atleta



Principais entregas:

- 127 atletas beneficiados pelo Bolsa Atleta
- Projeto de Lei encaminhado à Assembleia para reformulação do programa, com inclusão do Bolsa Técnico.



Desenvolvimento do Esporte Educacional

Produto: ALUNO ATENDIDO

Unidade de Medida: ALUNO

Regiões	Físico			Financeiro		
	Programado PPAG	Executado Jan/Jun	%	Programado PPAG	Executado Jan/Jun	%
Central	12.281	8.366	68,12	814.966,00	1.784.614,98	218,98
Rio Doce	4.476	3.161	70,62	297.030,00	1.323,05	0,45
Mata	8.787	5.944	67,65	583.102,00	2.791,00	0,48
Sul de Minas	10.615	7.783	73,32	704.616,00	2.944,10	0,42
Triângulo	2.215	1.358	61,31	146.986,00	802,50	0,55
Alto Paranaíba	2.776	1.571	56,59	184.215,00	1.069,50	0,58
Centro Oeste	4.179	2.508	60,01	277.317,00	802,50	0,29
Noroeste de Minas	1.301	1.149	88,32	86.334,00	1.155,00	1,34
Norte de Minas	4.655	3.773	81,05	308.905,00	1.725,00	0,56
Jequitinhonha / Mucuri	3.715	2.870	77,25	246.529,00	133,90	0,05
Estadual	0	0	0,00	8.000.000,00	0,00	0,00
Total	55.000	38.483	69,97	11.650.000,00	1.797.361,53	15,43



Desenvolvimento do Esporte Educativo



Principais entregas:

55.388 participações de alunos do JEMG, de 628 municípios.

Participações por etapa:

- Micro: 38.483
- Regional: 12.177
- Estadual: 4.728



Jogos do Interior de Minas Gerais

Produto: ATLETA PARTICIPANTE

Unidade de Medida: ATLETA

Regiões	Físico			Financeiro		
	Programado PPAG	Executado Jan/Jun	%	Programado PPAG	Executado Jan/Jun	%
Central	1.338	1.654	123,62	440.202,00	784.021,07	178,10
Rio Doce	173	215	124,28	56.917,00	13.291,26	23,35
Mata	664	743	111,90	220.456,00	46.232,07	20,97
Sul de Minas	643	576	89,58	211.547,00	35.608,19	16,83
Triângulo	427	298	69,79	140.483,00	18.924,79	13,47
Alto Paranaíba	426	204	47,89	140.180,00	12.611,23	9,00
Centro Oeste	377	366	97,08	124.033,00	22.723,53	18,32
Noroeste de Minas	132	122	92,42	43.428,00	7.542,01	17,37
Norte de Minas	238	458	192,44	78.302,00	29.437,46	37,59
Jequitinhonha / Mucuri	582	453	77,84	191.478,00	28.004,37	14,63
Total	5.000	5.089	101,78	1.647.026,00	998.395,98	60,62



Jogos do Interior de Minas Gerais



Principais entregas:

- 5.089 participações de atletas de 141 municípios de Minas Gerais na primeira etapa
- Mudança no formato dos Jogos para 2012 - obrigatoriedade de filiação das equipes/atletas às federações e a eliminação da etapa A2 na etapa estadual



Geração Esporte Iniciação Esportiva no Contra-Turno Escolar

Produto: ALUNO ATENDIDO

Unidade de Medida: ALUNO

Regiões	Físico			Financeiro		
	Programado PPAG	Executado Jan/Jun	%	Programado PPAG	Executado Jan/Jun	%
Central	1.450	1.794	123,72	462.983,00	173.256,77	37,42
Rio Doce	800	845	105,63	268.532,00	54.000,00	20,11
Mata	1.650	1.869	113,27	429.931,00	63.000,00	14,65
Sul de Minas	1.710	2.078	121,52	524.775,00	111.000,00	21,15
Triângulo	150	191	127,33	39.422,00	9.000,00	22,83
Alto Paranaíba	200	81	40,50	55.422,00	9.000,00	16,24
Centro Oeste	550	699	127,09	193.399,00	18.000,00	9,31
Noroeste de Minas	150	199	132,67	39.422,00	9.000,00	22,83
Norte de Minas	750	742	98,93	209.400,00	69.000,00	32,95
Jequitinhonha / Mucuri	430	653	151,86	173.688,00	9.000,00	5,18
Total	7.840	9.151	116,72	2.396.974,00	524.256,77	21,87



Geração Esporte Iniciação Esportiva no Contra-Turno Escolar



Principais entregas:

9.151 atletas atendidos em
95 municípios de Minas
Gerais



Promoção do Esporte Indígena*

***Emenda da Comissão de Participação Popular**

Produto: INDÍGENA PARTICIPANTE

Unidade de Medida: INDÍGENA

Regiões	Físico			Financeiro		
	Programado PPAG	Executado Jan/Jun	%	Programado PPAG	Executado Jan/Jun	%
<i>Estadual</i>	200	0	0,00	200.000,00	0,00	0,00
Total	200	0	0,00	200.000,00	0,00	0,00

Principais entregas:

Primeira edição dos Jogos da Cultura Indígena do Estado de Minas Gerais será realizado em São João das Missões entre os dias 13 e 15 de setembro de 2012

Mais informações no site <http://observatorio.esportes.mg.gov.br/>