

**MONITORAMENTO DE  
POLÍTICAS PÚBLICAS 2013**

# **Programa Sustentabilidade e Infraestrutura no Campo**



**ASSEMBLEIA  
DE MINAS**  
Poder e Voz do Cidadão

# Programa Sustentabilidade e Infraestrutura no Campo

MONITORAMENTO DE  
POLÍTICAS PÚBLICAS 2013

**Gerente do Programa:** Paulo Afonso Romano

**Rede do Programa:** Rede de Desenvolvimento Rural

**Objetivo do Programa:** Ampliar a inserção da produção agropecuária mineira nos mercados nacional e internacional com ações de agregação de valor aos produtos.

**Projetos que compõem o Programa:**

1. Projeto Adequação Socioeconômica e Ambiental de Propriedades Rurais;
2. Projeto Irrigaminas
3. Projeto Incentivo à Aquisição e Plantio de Floresta de Produção de Base Sustentável - Fomento Florestal
4. Projeto Desenvolvimento do Agronegócio de Minas Gerais

# Projeto Irrigaminas

MONITORAMENTO DE  
POLÍTICAS PÚBLICAS 2013

1. **Gerente do Projeto:** Amarildo José Brumano Kalil
2. **Órgão Responsável:** Secretaria de Estado de Agricultura, Pecuária e Abastecimento
3. **Objetivo do Projeto:** Expandir a agricultura irrigada no estado de forma sustentável, tendo como estratégia básica a incorporação de áreas de pastagens degradadas e culturas de sequeiro e a gestão compartilhada dos recursos hídricos.

# Estrutura Analítica do Projeto

MONITORAMENTO DE  
POLÍTICAS PÚBLICAS 2013

## Projeto Irrigaminas

Subprojeto Implantação  
do Território da  
Agricultura Irrigada

Subprojeto  
Desenvolvimento  
de Competências  
em Agricultura

Subprojeto  
Ciência,  
Tecnologia e  
Inovação - CTI

Território da Agricultura  
Irrigada Implantado

Agentes  
Capacitados

Seminário  
Nacional de  
Agricultura Irrigada  
Realizado

# Monitoramento da execução

MONITORAMENTO DE  
POLÍTICAS PÚBLICAS 2013

**AÇÃO : 1199- IRRIGA MINAS**

**Produto : MODELO DE GESTÃO PROPOSTO**

**Unidade de Medida : UNIDADE**

Regiões	Físico			Financeiro		
	Programado PPAG	Executado Jan/Jun	%	Programado PPAG	Executado Jan/Jun	%
Alto Paranaíba	0	0	-	0,00	39.500,00	-
Central	0	0	-	0,00	42.538,25	-
Jequitinhonha / Mucuri	0	0	-	0,00	30.000,00	-
Mata	0	0	-	0,00	582,50	-
Norte de Minas	2	0	0,00	340.000,00	0,00	0,00
Rio Doce	1	0	0,00	160.000,00	8.500,00	5,31
Triângulo	0	0	-	0,00	10.000,00	-
<b>Total</b>	<b>3</b>	<b>0</b>	<b>0,00</b>	<b>500.000,00</b>	<b>131.120,75</b>	<b>26,22</b>

# Principais entregas – Janeiro/2013 a Junho/2013

MONITORAMENTO DE  
POLÍTICAS PÚBLICAS 2013

- ✓ **Subprojeto 1** - Subprojeto Implantação do Território da Agricultura Irrigada.
  - ✓ Atividades e execução em andamento. Será possível implantar parcialmente 2 dos 3 três territórios previstos. Território do Rio Doce e do Alto São Francisco.
  
- ✓ **Subprojeto 2** - Subprojeto Desenvolvimento de Competências em Agricultura Irrigada.
  - ✓ Foram capacitados até junho/2013, **76 técnicos da EMATER-MG** na metodologia de **Zoneamento Ambiental e Produtivo – ZAP**, que servirá de base para o licenciamento ambiental por sub-bacia hidrográfica.

# RESULTADO DA APLICAÇÃO DA METODOLOGIA ZAP NAS BACIAS DO RIO CLARO E DE SANTA JULIANA – TERRITÓRIO DO ALTO PARANAÍBA

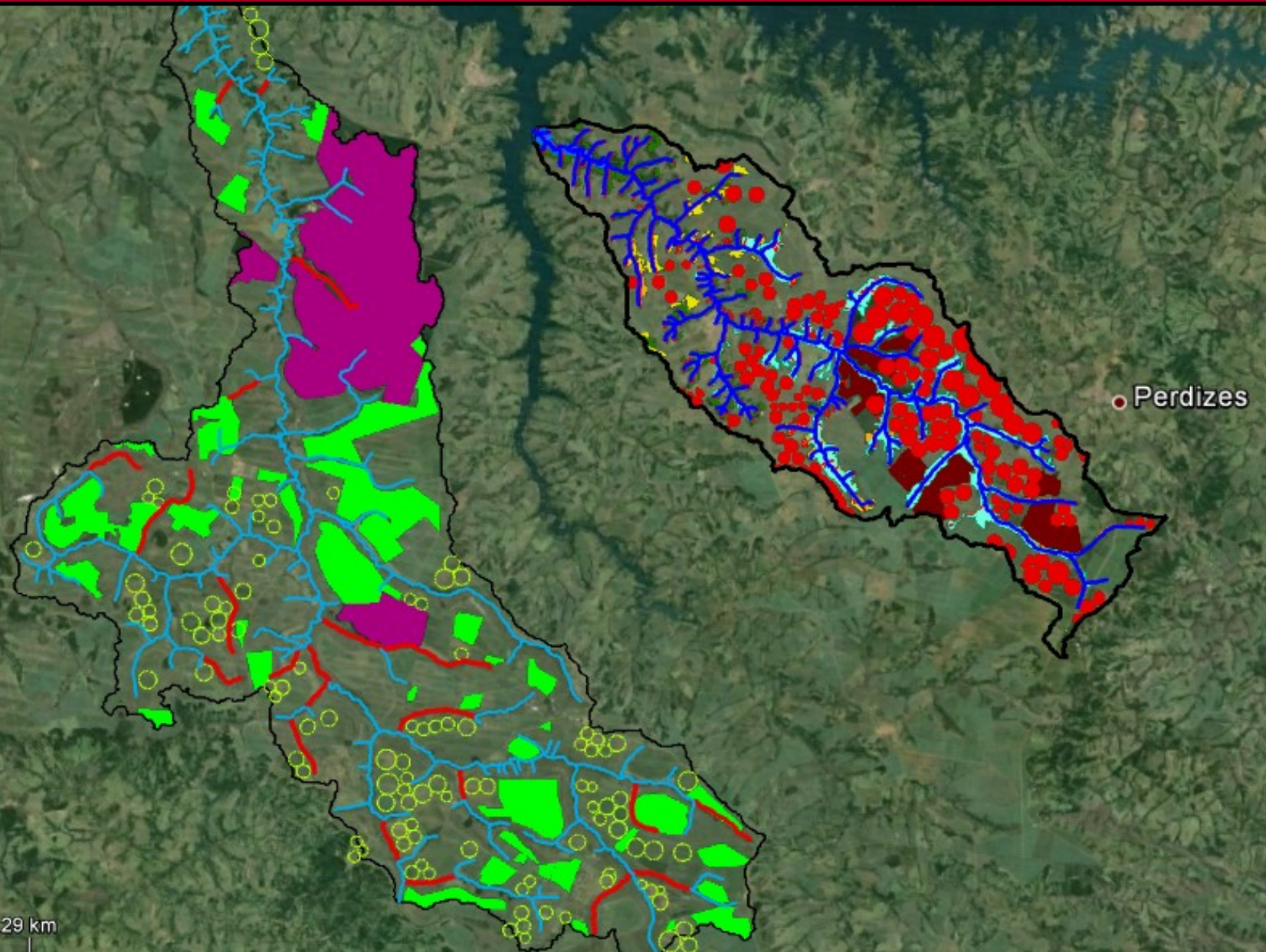

# Principais entregas – Janeiro/2013 a Junho/2013

MONITORAMENTO DE  
POLÍTICAS PÚBLICAS 2013

- ✓ **Subprojeto 3** - Seminário Nacional de Agricultura Irrigada Realizado.
- ✓ O seminário foi realizado durante a SUPERAGRO no Expominas nos dias 6 e 7 de junho com participação de técnicos,



II Seminário Nacional de  
Agricultura Irrigada e  
Desenvolvimento Sustentável





# Principais entregas – Janeiro/2013 a Junho/2013

MONITORAMENTO DE  
POLÍTICAS PÚBLICAS 2013

Lançamento **EDITAL FAPEMIG 11/2013** em conjunto com a EMBRAPA no Valor de R\$ 6.000.000,00 com o objetivo de Financiar projetos de pesquisa científica e tecnológica e de inovação voltados para o desenvolvimento do setor agropecuário mineiro, principalmente no tema gestão, uso racional e sustentável dos recursos hídricos.

# Projeto Adequação Socioeconômica e Ambiental de Propriedades Rurais

MONITORAMENTO DE  
POLÍTICAS PÚBLICAS 2013

1. **Gerente do Projeto:** Marcelo Rodrigues Martins
2. **Órgão Responsável:** Secretaria de Estado de Agricultura, Pecuária e Abastecimento
3. **Objetivo do Projeto:** Viabilizar a sustentabilidade das propriedades rurais mineiras por meio da utilização de metodologia que permite uma avaliação da propriedade rural nos aspectos econômicos, ambientais e sociais, bem como as suas interações, permitindo uma abordagem mais sistêmica no trabalho de extensão rural, a partir dos quais são elaborados as orientações necessárias para a sua adequação.

# Estrutura Analítica do Projeto

MONITORAMENTO DE  
POLÍTICAS PÚBLICAS 2013

**Projeto Adequação  
Socioeconômica e  
Ambiental de  
Propriedades Rurais**

Subprojeto Levantamento  
de Índice de  
Sustentabilidade e mapa  
de uso e ocupação do  
solo

Índice de  
Sustentabilidade e mapa  
de uso e ocupação do  
solo das propriedades  
rurais

Subprojeto Elaboração de  
Plano de Adequação  
Socioeconômica e  
Ambiental das  
Propriedades envolvidas

Plano de Adequação  
Socioeconômica e  
Ambiental

Subprojeto Elaboração de  
Projeto de Pagamentos  
por Serviços Ambientais

Projeto de Pagamento por  
Serviços Ambientais

# Monitoramento da execução

MONITORAMENTO DE  
POLÍTICAS PÚBLICAS 2013

**AÇÃO : 1194 - ADEQUAÇÃO SOCIOECONÔMICA E AMBIENTAL DAS PROPRIEDADES RURAIS**

**Produto : PROPRIEDADE INCENTIVADA**

**Unidade de Medida : PROPRIEDADE**

Regiões	Físico			Financeiro		
	Programado PPAG	Executado Jan/Jun	%	Programado PPAG	Executado Jan/Jun	%
Alto Paranaíba	0	0	-	0,00	7.869,28	-
Central	50	0	0,00	35.715,00	21.931,02	61,41
Centro Oeste	0	0	-	0,00	1.372,50	-
Estadual	0	0	-	0,00	3.426,81	-
Jequitinhonha / Mucuri	0	0	-	0,00	4.000,00	-
Mata	100	0	0,00	71.429,00	8.207,50	11,49
Noroeste de Minas	0	0	-	0,00	4.275,00	-
Norte de Minas	40	0	0,00	28.571,00	7.231,06	25,31
Rio Doce	40	0	0,00	28.571,00	15.176,78	53,12
Sul de Minas	150	0	0,00	107.143,00	28.029,28	26,16
Triângulo	40	0	0,00	28.571,00	6.689,28	23,41
<b>Total</b>	<b>420</b>	<b>0</b>	<b>0,00</b>	<b>300.000,00</b>	<b>108.208,51</b>	<b>36,07</b>

# Principais entregas – Janeiro/2013 a Junho/2013

MONITORAMENTO DE  
POLÍTICAS PÚBLICAS 2013

- ✓ O curso de formação de multiplicadores foi realizado no período de 15 à 19/04 em Moeda com 27 coordenadores que serão multiplicadores do projeto de Adequação no estado.
- ✓ Outras capacitações ocorreram nos municípios de Boa Esperança, Brasília de Minas, Diamantina, Governador Valadares, Montes Claros, Ouro Branco, Patrocínio, Poços de Caldas, Porteirinha, São João Evangelista, Uberaba e Viçosa.
- Ao todo foram capacitados 262 técnicos de 220 municípios distintos.
- A partir da realização dos cursos os técnicos capacitados iniciaram a aplicação dos Indicadores de Sustentabilidade e elaboração dos Planos de Adequação. A EMATER está monitorando a execução do projeto pelo sistema GPD (Gestão por Diretrizes), com metas contratadas com as equipes locais e acompanhadas pelos gerentes regionais.

# Principais entregas – Janeiro/2013 a Junho/2013

MONITORAMENTO DE  
POLÍTICAS PÚBLICAS 2013



# Projeto Desenvolvimento do Agronegócio de Minas Gerais

MONITORAMENTO DE  
POLÍTICAS PÚBLICAS 2013

1. **Gerente do Projeto:** Victor Soares Lopes
2. **Órgão Responsável:** Secretaria de Estado de Agricultura, Pecuária e Abastecimento
2. **Objetivo do Projeto:** Ampliar a inserção da produção do agronegócio mineiro nos mercados nacional e internacional com ações de agregação de valor aos produtos.

# Estrutura Analítica do Projeto

MONITORAMENTO DE  
POLÍTICAS PÚBLICAS 2013

**Projeto  
Desenvolvimento  
do Agronegócio**

**Subprojeto  
Tributação**

**Produto: Estudo sobre a tributação do agronegócio café pelo Governo de Minas Gerais comparando com o regime tributário de outros Estados produtores de café**

**Subprojeto  
Geração de  
Conhecimento  
sobre o**

**Produto: Estudo sobre as possibilidades existentes nos diversos nichos de processamento do café**

**Subprojeto Food  
Cluster**

**Produto: Acordo estabelecido entre o estado e cooperativas do Cerrado para início da implantação do Food Cluster**

**Produto: Estudo sobre a possibilidade de desdobramento do projeto para mais de uma região de MG**

**Subprojeto Apoio  
à Indústria  
Mineira**

**Produto: Protocolos de Intenções da indústria do café para realização de investimentos assinados**



# Monitoramento da execução

MONITORAMENTO DE  
POLÍTICAS PÚBLICAS 2013

**AÇÃO : 1212- DESENVOLVIMENTO DO AGRONEGÓCIO DE MINAS GERAIS**

**Produto : PROJETO APOIADO**

**Unidade de Medida : PROJETO**

Regiões	Físico			Financeiro		
	Programado PPAG	Executado Jan/Jun	%	Programado PPAG	Executado Jan/Jun	%
Estadual	1	0	0,00	220.000,00	0,00	0,00
Total	1	0	0,00	220.000,00	0,00	0,00

# Principais entregas – Janeiro/2013 a Junho/2013

- ✓ **Subprojeto Tributação:** Protocolo firmado em 22 de Maio de 2013 entre o Estado de Minas Gerais, Espírito Santo e Rio de Janeiro estabelecendo que na comercialização de café em grãos entre estes estados passa a existir a tributação com recolhimento antes do envio da remessa do produto. Essa ação visa inibir a transferência de produtos para industrialização em outros estados.
- ✓ **Subprojeto Food Cluster:** Elaboração de estudo sobre as características da região e viabilidade do Arranjo Produtivo. Envolvimento das cooperativas para implementação e desenvolvimento do Cluster (Institucional, comercial e de investimento).

# Projeto Incentivo à Aquisição e Plantio de Floresta de Produção de Base Sustentável - Fomento Florestal

MONITORAMENTO DE  
POLÍTICAS PÚBLICAS 2013

1. **Gerente do Projeto:** Fábio Henrique Franco Gonçalves
2. **Órgão Responsável:** Secretaria de Estado de Agricultura, Pecuária e Abastecimento
2. **Objetivo do Projeto:** Estabelecer uma Política Florestal baseada em parâmetros técnicos e científicos de forma a incrementar e incentivar o plantio de florestas de produção, promovendo a sustentabilidade na obtenção de matéria-prima do setor de base florestal e disponibilizando instrumentos de crédito, de incentivos fiscais e de gestão ambiental, bem como articulação institucional com os organismos operacionais do Estado de Minas Gerais.

# Estrutura Analítica do Projeto

MONITORAMENTO DE  
POLÍTICAS PÚBLICAS 2013

**Projeto Incentivo à Aquisição e  
Plantio de Floresta de Produção de  
Base Sustentável - Fomento  
Florestal**

Subprojeto Fomento  
Florestal - EMATER

Subprojeto Fomento  
Social - IEF

Área Plantada

Área Plantada

# Monitoramento da execução

MONITORAMENTO DE  
POLÍTICAS PÚBLICAS 2013

AÇÃO : 1049- INCENTIVO À AQUISIÇÃO E PLANTIO DE FLORESTA DE PRODUÇÃO DE BASE SUSTENTÁVEL - FOMENTO FLORESTAL

Produto : ÁREA PLANTADA

Unidade de Medida : HECTARE

Regiões	Físico			Financeiro		
	Programado PPAG	Executado Jan/Jun	%	Programado PPAG	Executado Jan/Jun	%
Central	0	0	-	0,00	268,10	-
Estadual	9.597	0	0,00	19.635.000,00	0,00	0,00
Total	9.597	0	0,00	19.635.000,00	268,10	0,00

# Principais entregas – Janeiro/2013 a Junho/2013

MONITORAMENTO DE  
POLÍTICAS PÚBLICAS 2013

✓ **Subprojeto 1 – Fomento Florestal:** Projeto em parceria com empresa de ATER, onde serão implantados 2.686 hectares de florestas de produção de base sustentável. As mudas a serem utilizadas neste Subprojeto virão parte da parceria com o IEF e parte doada pela Associação Mineira de Silvicultura – AMS.

## ■ **Atividades Realizadas:**

- Selecionados os municípios para atuação no período agrícola 2013/2014;
- Em andamento o Processo de Aquisição dos Insumos (Adubos e Corretivos);
- Em andamento o Processo de contratação de Assistência Técnica aos produtores beneficiados.

# Principais entregas – Janeiro/2013 a Junho/2013

MONITORAMENTO DE  
POLÍTICAS PÚBLICAS 2013

- ✓ **Subprojeto 2 – Fomento Social:** Projeto em parceria com o IEF, onde serão implantados 1.500 hectares de florestas de produção de base sustentável.
  - **Atividades Realizadas:**
    - Publicado Termo de Cooperação Técnica e Financeira entre SEAPA e IEF;
    - Definidos viveiros que irão produzir as mudas *Eucalyptus*;
    - Em andamento a Abertura da Unidade Executora – estrutura para comunicação financeira entre as partes interessadas neste subprojeto;
    - Definidas as regionais para atuação no período agrícola 2013/2014.

**MONITORAMENTO DE  
POLÍTICAS PÚBLICAS 2013**

# **Programa Cultivar, Nutrir e Educar**



**ASSEMBLEIA  
DE MINAS**  
Poder e Voz do Cidadão



# Programa Cultivar, Nutrir e Educar

MONITORAMENTO DE  
POLÍTICAS PÚBLICAS 2013

**Gerente do Programa:** Jacqueline Miriam Maciel Junqueira

**Rede do Programa:** Rede de Desenvolvimento social e Proteção

**Objetivo do Programa:** GARANTIR O DIREITO HUMANO À ALIMENTAÇÃO SAUDÁVEL, ADEQUADA E SOLIDÁRIA, CONTEMPLANDO O BINÔMIO EDUCAÇÃO-ALIMENTAÇÃO PARA OS ALUNOS DAS ESCOLAS PÚBLICAS ESTADUAIS DE EDUCAÇÃO BÁSICA, POTENCIALIZANDO A ALIMENTAÇÃO ESCOLAR, FORTALECENDO A AGRICULTURA FAMILIAR E PROMOVENDO A EDUCAÇÃO ALIMENTAR E NUTRICIONAL, OBSERVADA A LEI FEDERAL Nº 11.947, DE 2009.

**Projetos/Processos que compõe o Programa:**

1. Projeto Fortalecimento da Agricultura Familiar para Abastecimento Alimentar
2. Projeto Estratégias Nutricionais de Promoção à Saúde
3. Processo Alimentação Escolar

# Projeto Fortalecimento da Agricultura Familiar para Abastecimento Alimentar

MONITORAMENTO DE  
POLÍTICAS PÚBLICAS 2013

1. **Gerente do Projeto:** Iignes Botelho Figueiredo Matias
2. **Órgão Responsável:** Secretaria de Estado de Agricultura, Pecuária e Abastecimento
3. **Objetivo do Projeto:** Fortalecer a Agricultura Familiar, qualificando e tornando os agricultores familiares e os estabelecimentos agroindustriais rurais de pequeno porte aptos para o fornecimento de alimentos para os mercados institucionais, prioritariamente para o abastecimento da Rede Pública de Ensino em atendimento ao Programa Nacional de Alimentação Escolar – PNAE.

# Estrutura Analítica do Projeto

MONITORAMENTO DE  
POLÍTICAS PÚBLICAS 2013

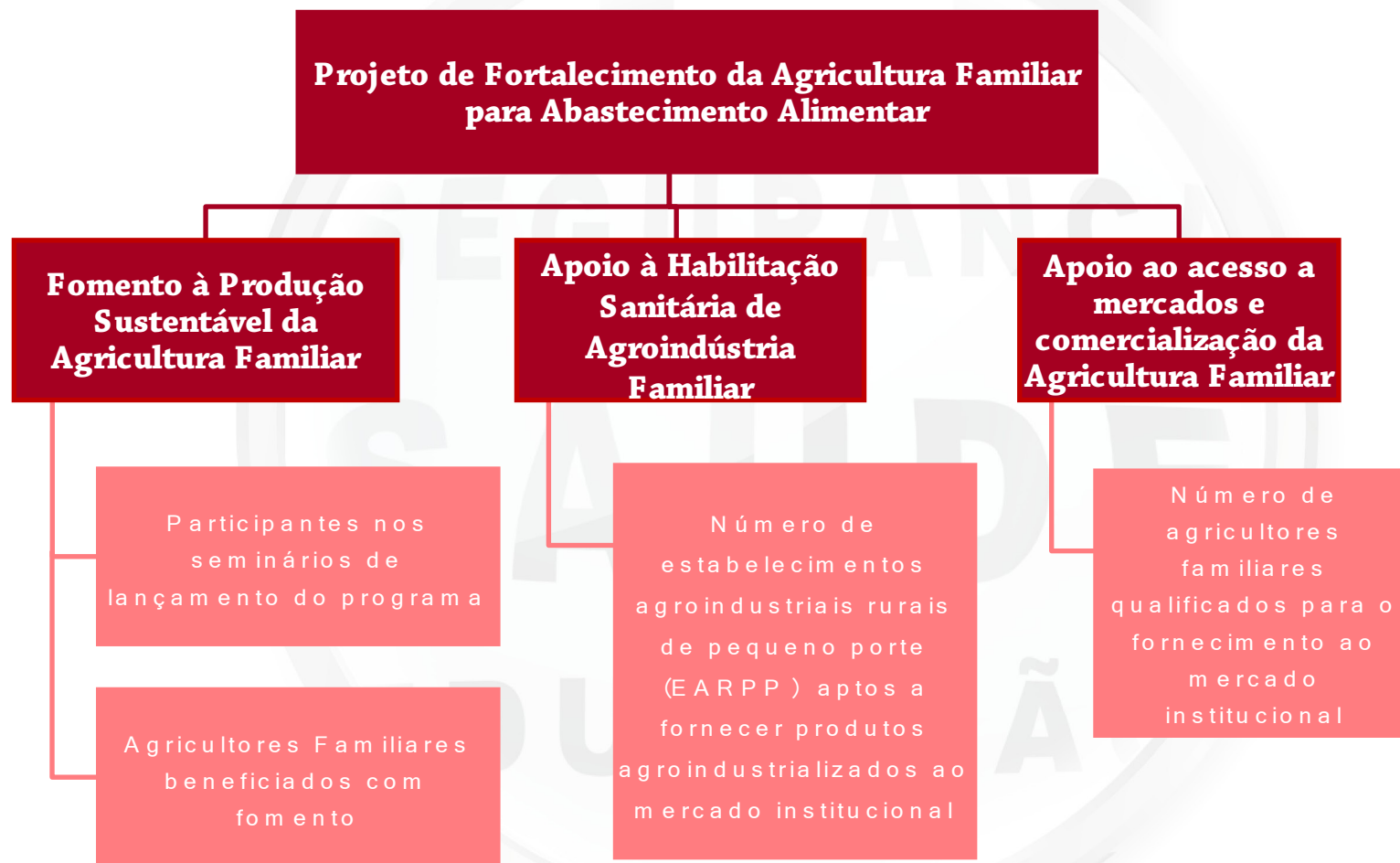

# Monitoramento da execução

MONITORAMENTO DE  
POLÍTICAS PÚBLICAS 2013

**AÇÃO : 1218- FORTALECIMENTO DA AGRICULTURA FAMILIAR PARA O ABASTECIMENTO ALIMENTAR**

**Produto : AGRICULTOR FAMILIAR ATENDIDO**

**Unidade de Medida : AGRICULTOR**

Regiões	Físico			Financeiro		
	Programado PPAG	Executado Jan/Jun	%	Programado PPAG	Executado Jan/Jun	%
Alto Paranaíba	70	0	0,00	70.000,00	0,00	0,00
Central	170	0	0,00	170.000,00	9.411,98	5,54
Centro Oeste	70	0	0,00	70.000,00	11.447,00	16,35
Estadual	135	0	0,00	530.000,00	0,00	0,00
Jequitinhonha / Mucuri	70	0	0,00	70.000,00	16.279,50	23,26
Mata	70	0	0,00	70.000,00	7.633,66	10,91
Noroeste de Minas	200	0	0,00	200.000,00	10.032,38	5,02
Norte de Minas	240	0	0,00	240.000,00	11.200,00	4,67
Rio Doce	70	0	0,00	70.000,00	10.465,00	14,95
Sul de Minas	70	0	0,00	70.000,00	0,00	0,00
Triângulo	70	0	0,00	70.000,00	0,00	0,00
<b>Total</b>	<b>1.235</b>	<b>0</b>	<b>0,00</b>	<b>1.630.000,00</b>	<b>76.469,52</b>	<b>4,69</b>

# Principais entregas – Janeiro/2013 a Junho/2013

MONITORAMENTO DE  
POLÍTICAS PÚBLICAS 2013

- ✓ Foram realizados 4 Seminários e 4 oficinas de Lançamento do programa Cultivar, Nutrir e Educar no qual faz parte o projeto de Fortalecimento da Agricultura Familiar para Abastecimento Alimentar nos municípios: Curvelo, Divinópolis, Janaúba, Itaobim, Paracatu, Ponte Nova, São João Evangelista e Taiobeiras.
- ✓ O contrato de prestação de serviços foi assinado com a EMATER no dia 20 de Maio.
- ✓ Foram selecionadas as agroindústrias que serão atendidas no ano de 2013.



# MONITORAMENTO DE POLÍTICAS PÚBLICAS 2013

