

MONITORAMENTO DE POLÍTICAS PÚBLICAS 2013

Programa **A**ssist^ência **S**ocial e **D**ireitos **H**umanos



**ASSEMBLEIA
DE MINAS**
Poder e Voz do Cidadão

Programa Assistência Social e Direitos Humanos

MONITORAMENTO DE
POLÍTICAS PÚBLICAS 2013

Gerente do Programa: Juliano Fisicaro Borges

Rede do Programa: Desenvolvimento Social e Proteção

Objetivo do Programa: Consolidar o Sistema Único de Assistência Social (SUAS) em 100% das cidades mineiras, assim como implementar o Sistema Estadual de Promoção e Proteção de Direitos Humanos, de forma a combater as situações de vulnerabilidade social, violação e ou ameaça aos direitos humanos

Projetos/Processos que compõe o Programa:

1. Processo Sistema Único de Assistência Social - SUAS;
2. Processo Sistema Estadual de Direitos Humanos

Processo **SUAS**

MONITORAMENTO DE
POLÍTICAS PÚBLICAS 2013

- 1. Gerente do Processo: Maria Juanita Godinho Pimenta**
- 2. Órgão Responsável: Secretaria de Estado de Desenvolvimento Social – SEDESE**
- 3. Objetivo do Processo: Cofinanciar a assistência social nos municípios do estado, para a oferta dos serviços da Proteção Social Básica e Especial e benefícios eventuais à população em situação de risco e vulnerabilidade social.**

Estrutura do Processo

MONITORAMENTO DE
POLÍTICAS PÚBLICAS 2013

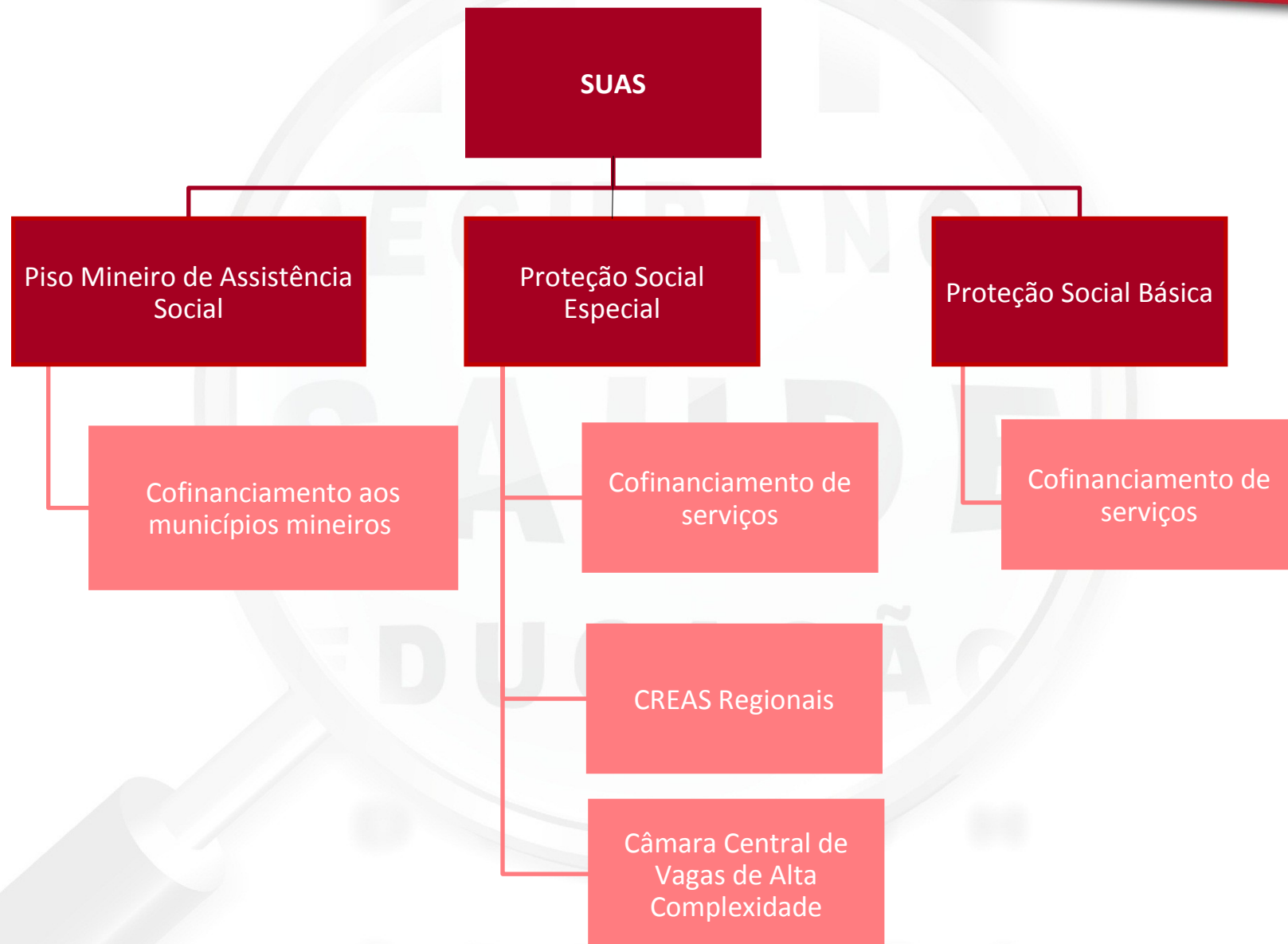

Monitoramento da execução

MONITORAMENTO DE
POLÍTICAS PÚBLICAS 2013

Ação : 4234 - COFINANCIAMENTO DE SERVIÇOS PARA MUNICÍPIOS NA EXECUÇÃO DE PROTEÇÃO BÁSICA

Ação com meta física não cumulativa

Produto : SERVIÇO CO-FINANCIADO

Unidade de Medida : SERVIÇO

Regiões	Físico			Financeiro		
	Programado PPAG	Executado Jan/Jun	%	Programado PPAG	Executado Jan/Jun	%
Alto Paranaíba	1	1	100,00	11.280,00	5.840,00	50,00
Central	42	37	88,10	2.143.920,00	783.980,00	36,57
Centro Oeste	3	3	100,00	80.160,00	40.080,00	50,00
Jequitinhonha / Mucuri	8	8	100,00	538.000,00	144.000,00	26,77
Mata	13	14	107,69	207.360,00	107.440,00	51,81
Norte de Minas	15	15	100,00	472.320,00	232.400,00	49,20
Rio Doce	7	8	114,29	171.600,00	85.800,00	50,00
Sul de Minas	12	12	100,00	157.680,00	78.840,00	50,00
Triângulo	3	3	100,00	107.280,00	53.640,00	50,00
Total	104	101	97,12	3.889.600,00	1.531.800,00	39,38

Monitoramento da execução

MONITORAMENTO DE
POLÍTICAS PÚBLICAS 2013

Ação : 4236 - COFINANCIAMENTO DE SERVIÇOS E BENEFÍCIOS PARA MUNICÍPIOS NA EXECUÇÃO DE PROTEÇÃO ESPECIAL

Ação com meta física não cumulativa

Produto : SERVIÇO CO-FINANCIADO

Unidade de Medida : SERVIÇO

Regiões	Físico			Financeiro		
	Programado PPAG	Executado Jan/Jun	%	Programado PPAG	Executado Jan/Jun	%
Alto Paranaíba	5	6	120,00	427.287,00	232.929,48	54,51
Central	94	63	67,02	9.067.402,00	3.166.754,08	34,92
Centro Oeste	14	13	92,86	1.061.229,00	485.398,26	45,74
Estadual	0	0	-	427.165,00	4.080,00	0,96
Jequitinhonha / Mucuri	5	5	100,00	616.571,00	207.285,74	33,62
Mata	9	9	100,00	331.749,00	165.874,26	50,00
Noroeste de Minas	1	1	100,00	15.429,00	7.714,26	50,00
Norte de Minas	6	6	100,00	369.771,00	184.885,74	50,00
Rio Doce	9	9	100,00	583.362,00	291.681,48	50,00
Sul de Minas	9	9	100,00	570.063,00	285.031,74	50,00
Triângulo	11	9	81,82	1.169.205,00	576.603,22	49,32
Total	163	130	79,75	14.639.233,00	5.608.238,26	38,31

Monitoramento da execução

MONITORAMENTO DE
POLÍTICAS PÚBLICAS 2013

Ação : 4301 - COFINANCIAMENTO DO PISO MINEIRO DE ASSISTÊNCIA SOCIAL

Ação com meta física não cumulativa

Produto : MUNICÍPIO ATENDIDO

Unidade de Medida : MUNICÍPIO

Regiões	Físico			Financeiro		
	Programado PPAG	Executado Jan/Jun	%	Programado PPAG	Executado Jan/Jun	%
Alto Paranaíba	31	31	100,00	1.641.708,00	822.290,80	50,09
Central	158	158	100,00	13.263.897,00	6.650.538,00	50,14
Centro Oeste	56	56	100,00	2.644.349,00	1.306.617,40	49,41
Jequitinhonha / Mucuri	66	66	100,00	4.077.616,00	2.072.792,60	50,83
Mata	142	142	100,00	5.999.929,00	3.013.008,20	50,22
Noroeste de Minas	19	19	100,00	1.148.680,00	573.289,40	49,91
Norte de Minas	89	89	100,00	6.001.766,00	2.609.692,00	43,48
Rio Doce	102	102	100,00	4.938.456,00	2.469.437,60	50,00
Sul de Minas	155	155	100,00	5.765.050,00	3.213.262,20	55,74
Triângulo	35	35	100,00	2.652.959,00	1.325.765,80	49,97
Total	853	853	100,00	48.134.410,00	24.056.694,00	49,98

Principais entregas – Janeiro/2013 a Junho/2013

MONITORAMENTO DE
POLÍTICAS PÚBLICAS 2013

- **Universalização do Cofinanciamento do Piso Mineiro de Assistência Social:**
Ampliação e qualificação dos serviços socioassistenciais nos 853 municípios do estado.
- **101 unidades da Proteção Social Básica cofinanciadas.**
- **130 unidades da Proteção Social Especial cofinanciadas.**

1.068 CRAS no Estado em 814 municípios (Censo
SUAS 2012)



GOVERNO DO ESTADO DE MINAS GERAIS
SECRETARIA DE ESTADO DE DESENVOLVIMENTO SOCIAL
Observatório de Desenvolvimento Social

CRAS em Minas Gerais, 2012

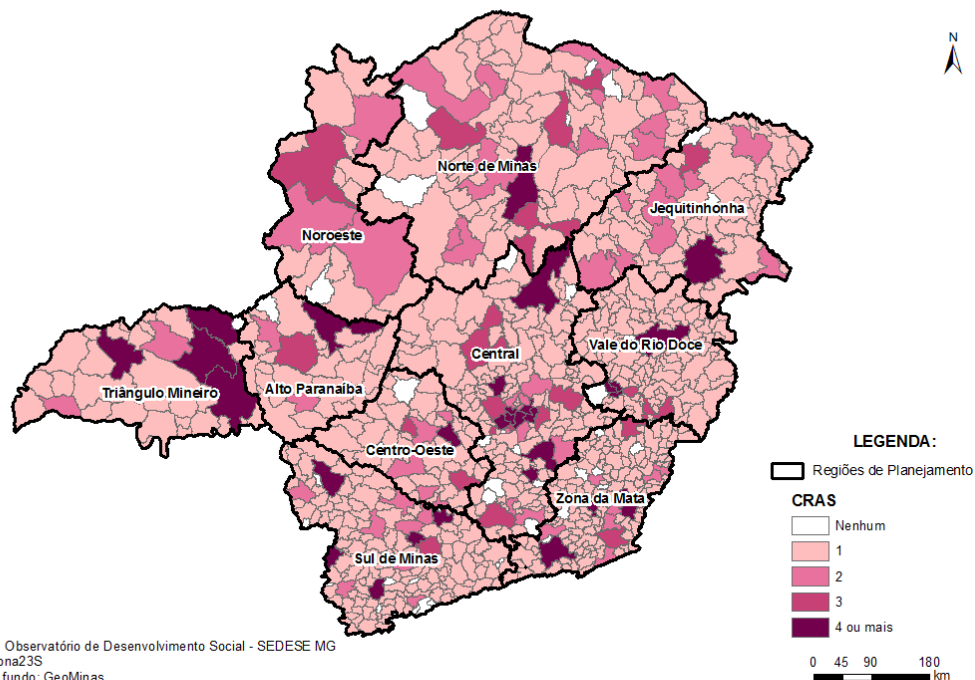

Elaborado por: Observatório de Desenvolvimento Social - SEDESE MG
GC S AD 69 Zona 235
Fonte plano de fundo: GeoMinas
Fonte dos Dados: SEDESE

Capacidade de atendimento no CRAS
(Fonte: MDS/SAGI): 669.967 famílias.
Nº de Famílias em acompanhamento
pelo PAIF no mês de agosto de 2012
(Fonte: Censo SUAS 2012): 314.897



Principais entregas – Janeiro/2013 a Junho/2013

MONITORAMENTO DE
POLÍTICAS PÚBLICAS 2013

- **Universalização do Cofinanciamento do Piso Mineiro de Assistência Social:**
Ampliação e qualificação dos serviços socioassistenciais nos 853 municípios do estado.
- **101 unidades da Proteção Social Básica cofinanciadas**
- **130 unidades da Proteção Social Especial cofinanciadas**

223 CREAS em funcionamento em 209 municípios do estado (Fonte: Censo SUAS 2012)



GOVERNO DO ESTADO DE MINAS GERAIS
SECRETARIA DE ESTADO DE DESENVOLVIMENTO SOCIAL
Observatório de Desenvolvimento Social

CREAS em Minas Gerais, 2012

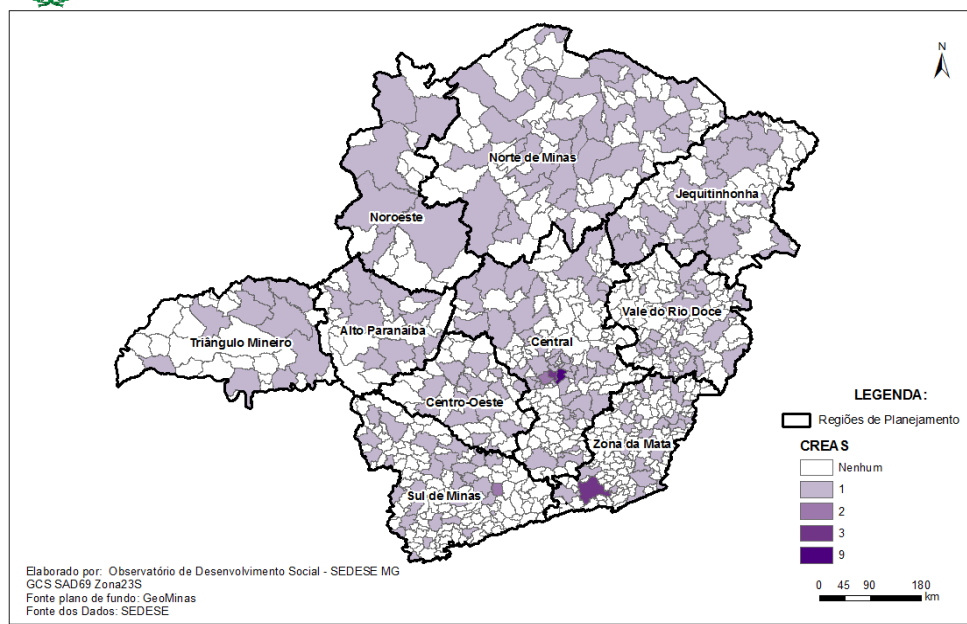

Capacidade de atendimento no CREAS
(Fonte: MDS/SAGI): 13.060

Nº de Famílias em acompanhamento
pelo PAEFI no mês de agosto de 2012
(Fonte: Censo SUAS 2012): 28.696



Principais entregas – Janeiro/2013 a Junho/2013

MONITORAMENTO DE
POLÍTICAS PÚBLICAS 2013

➤ Gestão do Trabalho:

Capacitação de 7.247 trabalhadores do SUAS em todo 98,7% dos municípios do Estado.

Publicação de edital para a realização de Concurso Público 2013.

Curso Telepresencial: 57 Polos de capacitação à distância no estado.



GOVERNO DO ESTADO DE MINAS GERAIS
SECRETARIA DE ESTADO DE DESENVOLVIMENTO SOCIAL
Observatório de Desenvolvimento Social

Polo de Capacitação nos Municípios de Minas Gerais, 2013

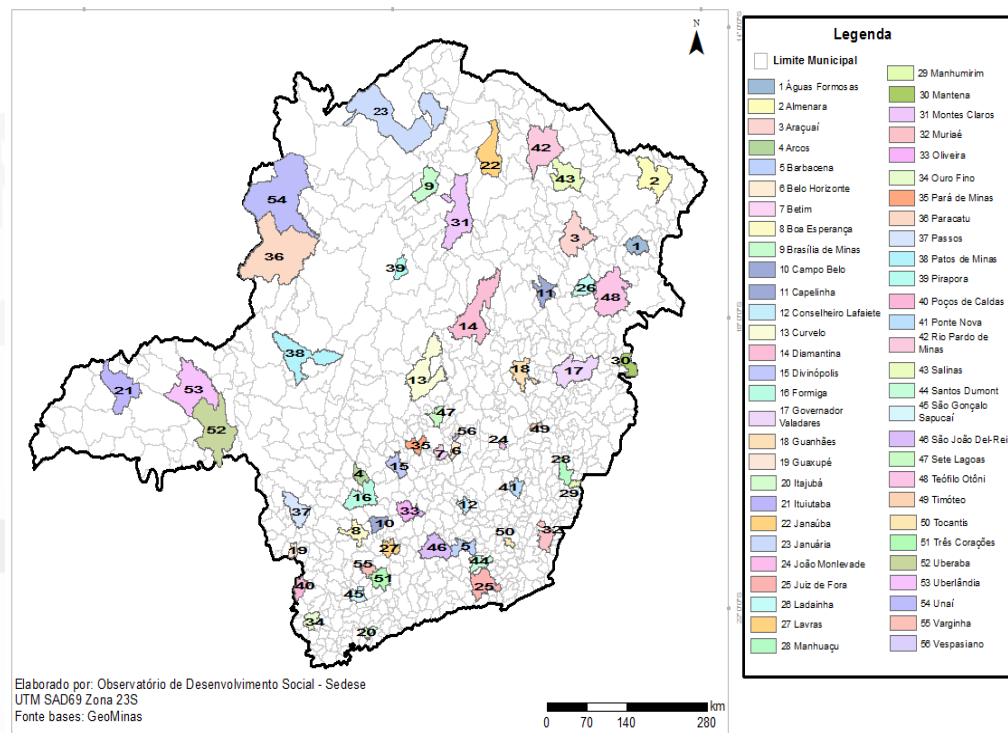

MONITORAMENTO DE POLÍTICAS PÚBLICAS 2013

Programa Traveesia



**ASSEMBLEIA
DE MINAS**
Poder e Voz do Cidadão

Programa Travessia

MONITORAMENTO DE
POLÍTICAS PÚBLICAS 2013

Gerente do Programa: Maria Albanita Roberta de Lima (SEDESE)

Rede do Programa: Desenvolvimento Social e Proteção

Objetivo do Programa: Promover a inclusão social e econômica (produtiva) das camadas mais pobres e vulneráveis da população por meio da articulação de políticas públicas em localidades territoriais definidas

Projetos/Processos que compõe o Programa:

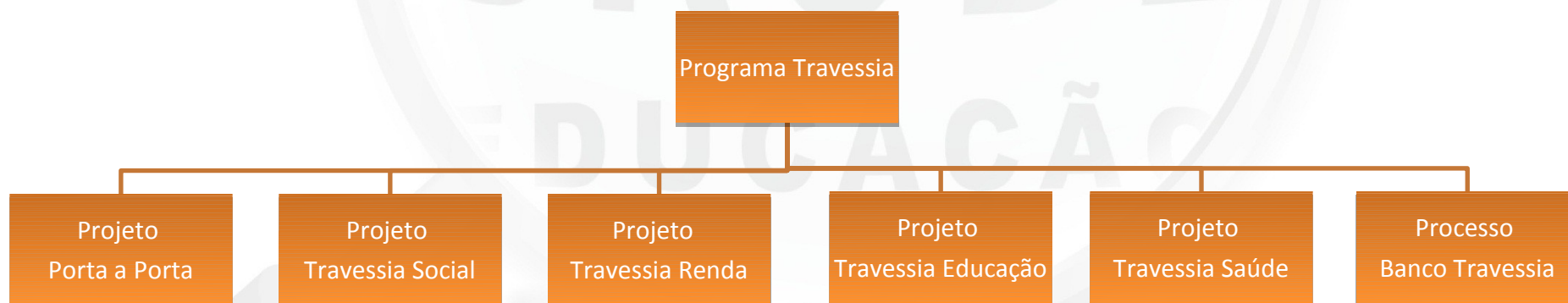

Projeto Porta a Porta

MONITORAMENTO DE
POLÍTICAS PÚBLICAS 2013

1. **Gerente do Projeto:** Luiza Costa Silva
2. **Órgão Responsável:** Secretaria de Estado de Desenvolvimento Social
3. **Objetivo do Projeto:** Realizar diagnóstico relativo às privações em educação, saúde e padrão de vida nos municípios do Programa Travessia

Estrutura Analítica do Projeto

MONITORAMENTO DE
POLÍTICAS PÚBLICAS 2013



Monitoramento da execução

MONITORAMENTO DE
POLÍTICAS PÚBLICAS 2013

AÇÃO : 1265 - PORTA A PORTA

Produto : DOMICÍLIO VISITADO

Unidade de Medida : DOMICÍLIO

Regiões	Físico			Financeiro		
	Programado PPAG	Executado Jan/Jun	%	Programado PPAG	Executado Jan/Jun	%
Central	17.143	0	0,00	257.145,00	155.892,00	60,62
Jequitinhonha / Mucuri	55.714	0	0,00	835.718,00	8.349,00	1,00
Mata	28.572	0	0,00	428.572,00	223.980,00	52,28
Norte de Minas	50.000	0	0,00	750.000,00	105.842,00	14,11
Rio Doce	40.000	0	0,00	600.000,00	254.389,50	42,39
Sul de Minas	8.571	0	0,00	128.585,00	0,00	0,00
Total	200.000	0	0,00	3.000.000,00	748.412,50	24,95

Principais entregas – Janeiro/2013 a Junho/2013

MONITORAMENTO DE
POLÍTICAS PÚBLICAS 2013

- ✓ **Subprojeto 1 – Constituição de Parcerias:**
 - 70 convênios firmados com municípios;
 - Capacitação das equipes municipais realizada.
- ✓ **Subprojeto 2 – Realização do diagnóstico:**
 - Realização das visitas aos domicílios iniciada em 12/08;

Processo Banco Travessia

MONITORAMENTO DE
POLÍTICAS PÚBLICAS 2013

1. **Gerente do Projeto:** Glaziane Aparecida Silva
2. **Órgão Responsável:** Secretaria de Estado de Desenvolvimento Social
3. **Objetivo do Projeto:** Incentivar os membros das famílias que apresentam ao menos uma grave privação educacional identificada pelo porta a porta o retorno, início ou conclusão da sua trajetória educacional

Estrutura do Processo

MONITORAMENTO DE
POLÍTICAS PÚBLICAS 2013

Cadastramento das famílias e registro de travessias



Realizar procedimentos para pagamento de travessias ao final dos contratos com as famílias

Articulação e gerenciamento do Banco Travessia

Monitoramento da execução

MONITORAMENTO DE
POLÍTICAS PÚBLICAS 2013

Ação : 4300 - BANCO TRAVESSIA

Ação com meta física não cumulativa

Produto : FAMÍLIA BENEFICIADA

Unidade de Medida : FAMÍLIA

Regiões	Físico			Financeiro		
	Programado PPAG	Executado Jan/Jun	%	Programado PPAG	Executado Jan/Jun	%
Alto Paranaíba	119	246	206,72	12.325,00	9.649,93	78,30
Central	1.585	1.532	96,66	147.900,00	31.377,20	21,22
Centro Oeste	200	252	126,00	24.650,00	4.383,09	17,78
Jequitinhonha / Mucuri	894	1.069	119,57	31.650,00	13.372,62	42,25
Mata	153	166	108,50	24.650,00	3.033,56	12,31
Noroeste de Minas	473	468	98,94	24.650,00	12.355,04	50,12
Norte de Minas	1.461	1.516	103,76	98.800,00	15.110,12	15,32
Rio Doce	885	1.284	145,08	110.925,00	23.016,64	20,75
Sul de Minas	162	128	79,01	24.650,00	2.600,80	10,55
Total	5.932	6.661	112,29	500.000,00	114.899,00	22,98

Principais entregas – Janeiro/2013 a Junho/2013

MONITORAMENTO DE
POLÍTICAS PÚBLICAS 2013

- ✓ 6.661 famílias cadastradas no Banco Travessia, sendo 2.839 famílias aderidas em 2013.
- ✓ 40 municípios capacitados;
- ✓ 40 municípios equipados com móveis e computador;

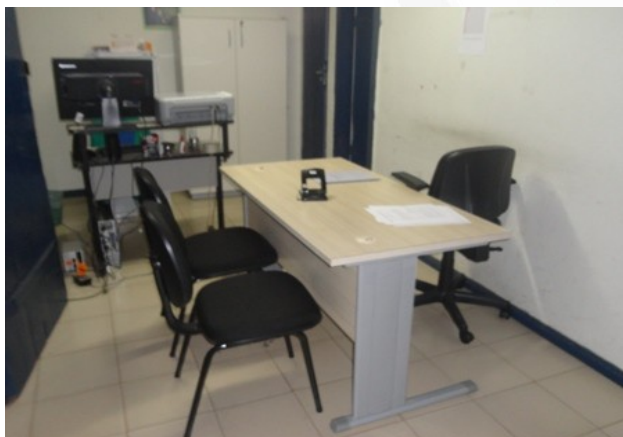

Móveis e Computador da Agência Banco Travessia de Diogo de Vasconcelos



Capacitação Banco Travessia

Principais entregas – Janeiro/2013 a Junho/2013

MONITORAMENTO DE
POLÍTICAS PÚBLICAS 2013

- ✓ 55 Reuniões de Acionistas (responsável da família pelo cadastro);
- ✓ Articulação com projetos de Elevação de Escolaridade.



Articulação com Projetos de Elevação de Escolaridade



Reunião de acionistas do Banco Travessia

Projeto Travessia Renda

MONITORAMENTO DE
POLÍTICAS PÚBLICAS 2013

1. **Gerente do Projeto:** Agnus Rodrigues da Silva (SETE)
2. **Órgão Responsável:** Secretaria de Estado de Trabalho e Emprego
3. **Objetivo do Projeto:** Promover a inserção da população em situação de pobreza e vulnerabilidade social no mundo do trabalho, por meio da educação Profissional, da elevação de escolaridade e do incentivo à geração de renda por meio do micro crédito.

Estrutura Analítica do Projeto

MONITORAMENTO DE
POLÍTICAS PÚBLICAS 2013

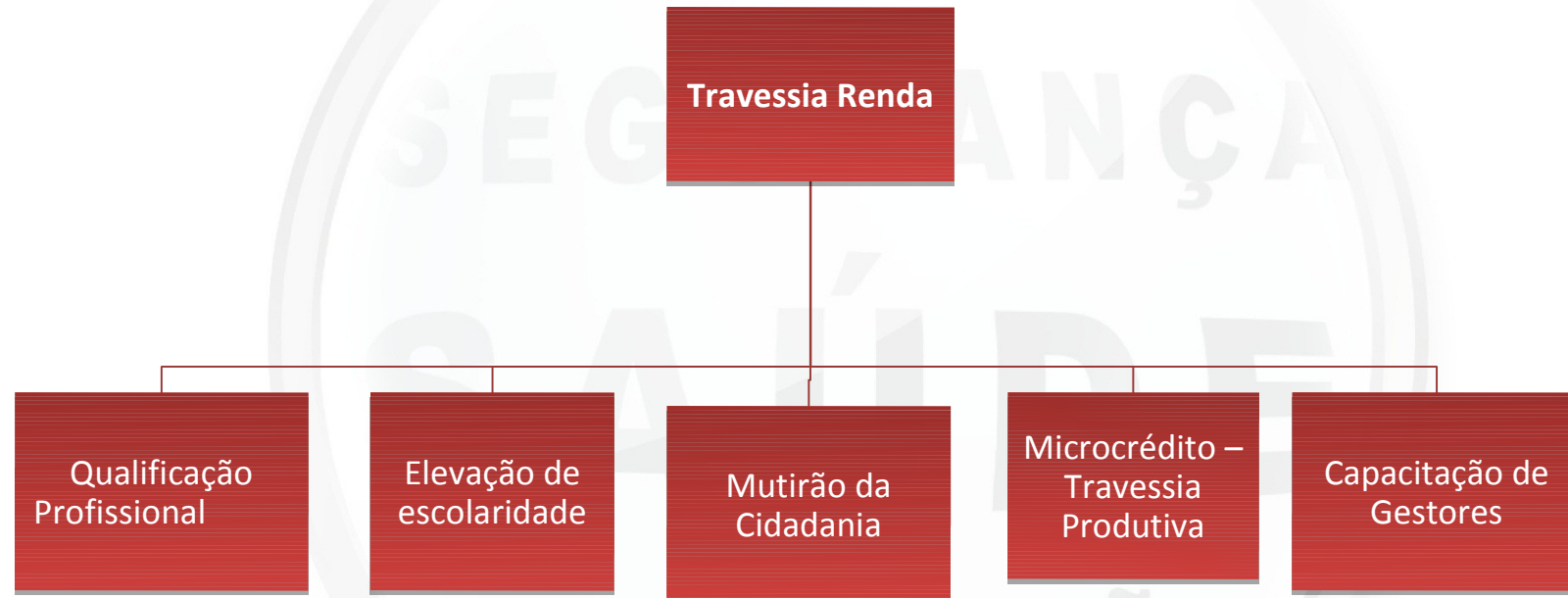

Monitoramento da execução

MONITORAMENTO DE
POLÍTICAS PÚBLICAS 2013

AÇÃO : 1160 - TRAVESSIA RENDA

Produto : ATENDIMENTO AO CIDADÃO REALIZADO

Unidade de Medida : PESSOA

Regiões	Físico			Financeiro		
	Programado PPAG	Executado Jan/Jun	%	Programado PPAG	Executado Jan/Jun	%
Alto Paranaíba	400	0	0,00	625.000,00	0,00	0,00
Central	160	0	0,00	250.000,00	196.287,12	78,51
Centro Oeste	160	0	0,00	250.000,00	0,00	0,00
Jequitinhonha / Mucuri	240	0	0,00	375.000,00	0,00	0,00
Mata	560	101	18,04	875.000,00	0,00	0,00
Noroeste de Minas	320	0	0,00	500.000,00	0,00	0,00
Norte de Minas	320	0	0,00	500.000,00	0,00	0,00
Rio Doce	640	0	0,00	1.000.000,00	0,00	0,00
Sul de Minas	240	0	0,00	375.000,00	0,00	0,00
Triângulo	160	0	0,00	250.000,00	0,00	0,00
Total	3.200	101	3,16	5.000.000,00	196.287,12	3,93

Principais entregas – Janeiro/2013 a Junho/2013

MONITORAMENTO DE
POLÍTICAS PÚBLICAS 2013

- ✓ **Subprojeto 1 – Elevação de Escolaridade Trabalhador – “Momento de Aprender”**- Capacitação de professores “Elevação Escolaridade” – meta concluída 2.000 trabalhadores matriculados Ens. Fundamental e Médio – “Momento de Aprender” – Formatura Dezembro 2013.
- ✓ **Subprojeto 2 – Documentação Civil – “Mutirão da Cidadania”**
32 cidades atendidas.
- ✓ **Subprojeto 3 – Qualificação Profissional – “Usina do Trabalho”**
70 trabalhadores qualificados e certificados.

Principais entregas – Janeiro/2013 a Junho/2013

MONITORAMENTO DE
POLÍTICAS PÚBLICAS 2013

- ✓ **Subprojeto 4 – Capacitação de Gestores Municipais**
 - Plano de Trabalho da “Capacitação de Gestores Municipais” negociado e aprovado.
- ✓ **Subprojeto 5 – Micro Crédito Orientado – “Minas Empreende”**
 - Plano de Trabalho negociado e aprovado – SICOOB Carlos Chagas.



Momento de Aprender de Diogo de Vasconcelos

Projeto Travessia Social

MONITORAMENTO DE
POLÍTICAS PÚBLICAS 2013

1. **Gerente do Projeto:** Eliana Custódia da Cruz
2. **Órgão Responsável:** Secretaria de Estado de Desenvolvimento Social
3. **Objetivo do Projeto:** Realizar intervenção na vida dos moradores dos municípios beneficiados, por meio de ações de infraestrutura, aquisição de bens móveis, revitalização de equipamentos públicos, com vistas a minimizar privações sociais identificadas no diagnóstico do projeto porta a porta.

Estrutura Analítica do Projeto

MONITORAMENTO DE
POLÍTICAS PÚBLICAS 2013

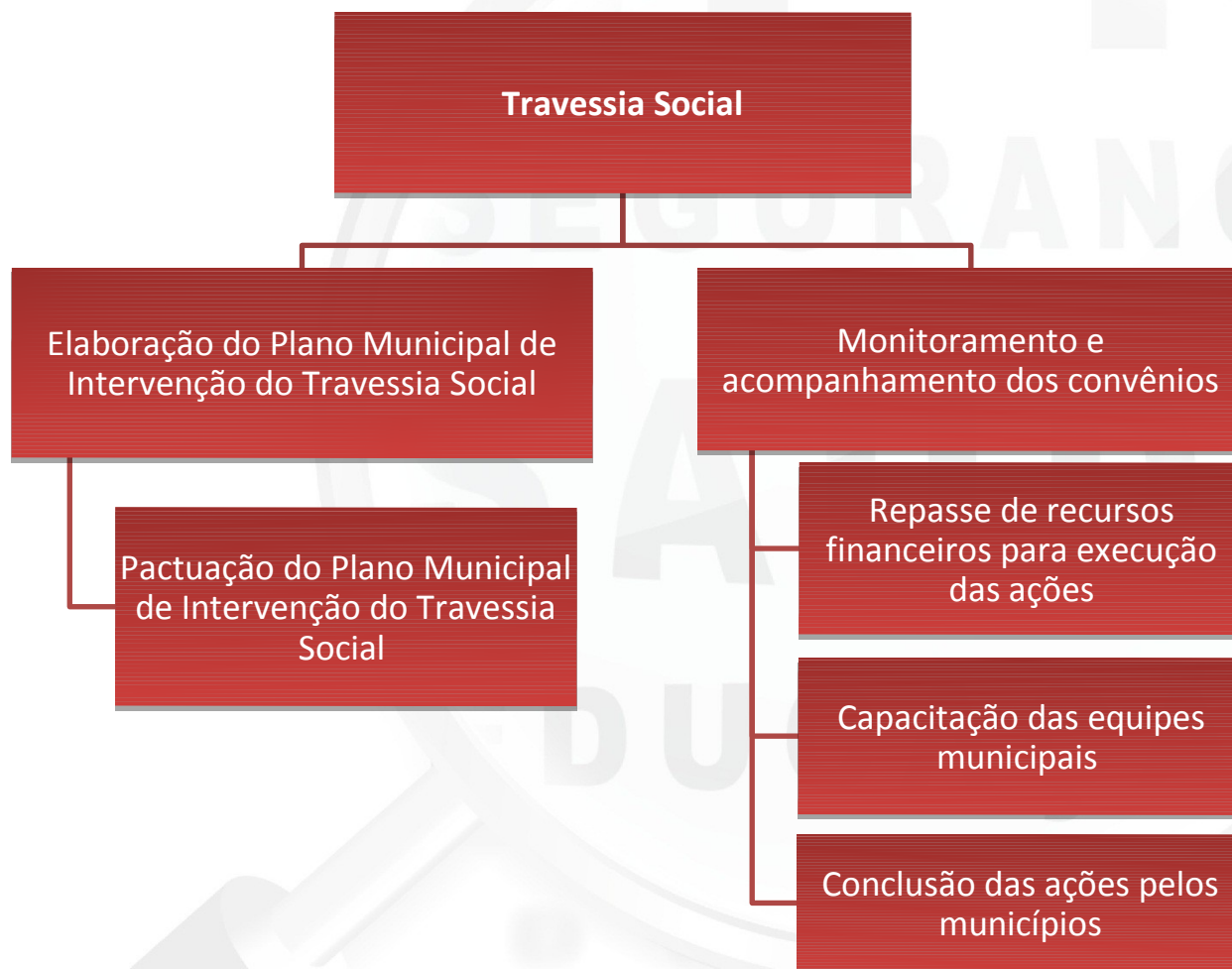

Monitoramento da execução

MONITORAMENTO DE
POLÍTICAS PÚBLICAS 2013

Ação : 1176 - TRAVESSIA SOCIAL

Ação com meta física não cumulativa

Produto : MUNICÍPIO ATENDIDO

Unidade de Medida : MUNICÍPIO

Regiões	Físico			Financeiro		
	Programado PPAG	Executado Jan/Jun	%	Programado PPAG	Executado Jan/Jun	%
Alto Paranaíba	6	5	83,33	1.637.434,00	104.124,26	6,36
Central	18	17	94,44	7.531.030,00	30.678,79	0,41
Centro Oeste	4	5	125,00	680.821,00	6.560,48	0,96
Estadual	0	0	-	1.231.869,00	378.810,10	30,75
Jequitinhonha / Mucuri	16	16	100,00	3.826.226,00	24.726,67	0,65
Mata	10	10	100,00	4.569.557,00	192.551,30	4,21
Noroeste de Minas	5	5	100,00	1.691.962,00	181.310,60	10,72
Norte de Minas	39	40	102,56	8.831.266,00	1.041.720,78	11,80
Rio Doce	20	20	100,00	4.656.650,00	917.037,51	19,69
Sul de Minas	5	5	100,00	1.329.464,00	470.616,74	35,40
Triângulo	3	3	100,00	513.721,00	4.386,36	0,85
Total	126	126	100,00	36.500.000,00	3.352.523,59	9,18

Principais entregas – Janeiro/2013 a Junho/2013

MONITORAMENTO DE
POLÍTICAS PÚBLICAS 2013

- ✓ 126 municípios atendidos;
- ✓ Repasse de recursos realizados para início de 83 ações nos municípios;



Módulos sanitários – Natalândia



Cras – Quartel Geral