

MONITORAMENTO DE POLÍTICAS PÚBLICAS 2013

**Programa: Energia para o
Desenvolvimento**



**ASSEMBLEIA
DE MINAS**
Poder e Voz do Cidadão

Programa: Energia para o Desenvolvimento

Gerente do Programa: Paulo Sérgio Machado Ribeiro

Rede do Programa: Desenvolvimento Econômico Sustentável

Objetivo do Programa: Diversificar a matriz energética de Minas Gerais, ampliando sua sustentabilidade ambiental

Projetos/Processos que compõem o Programa:

- 1. Plano de Desenvolvimento da Distribuidora**
- 2. Interiorização da Oferta do Gás Natural**

Projeto: Plano de Desenvolvimento da Distribuidora

MONITORAMENTO DE
POLÍTICAS PÚBLICAS 2013

1. Gerente do Projeto: Ronaldo Gomes
2. Órgão Responsável: CEMIG
3. Objetivo do Projeto: Incrementar a disponibilidade de energia elétrica de forma contínua, com qualidade, com segurança e na quantidade requerida pelos clientes, promovendo o desenvolvimento social, industrial e comercial.

Estrutura Analítica do Projeto

MONITORAMENTO DE
POLÍTICAS PÚBLICAS 2013

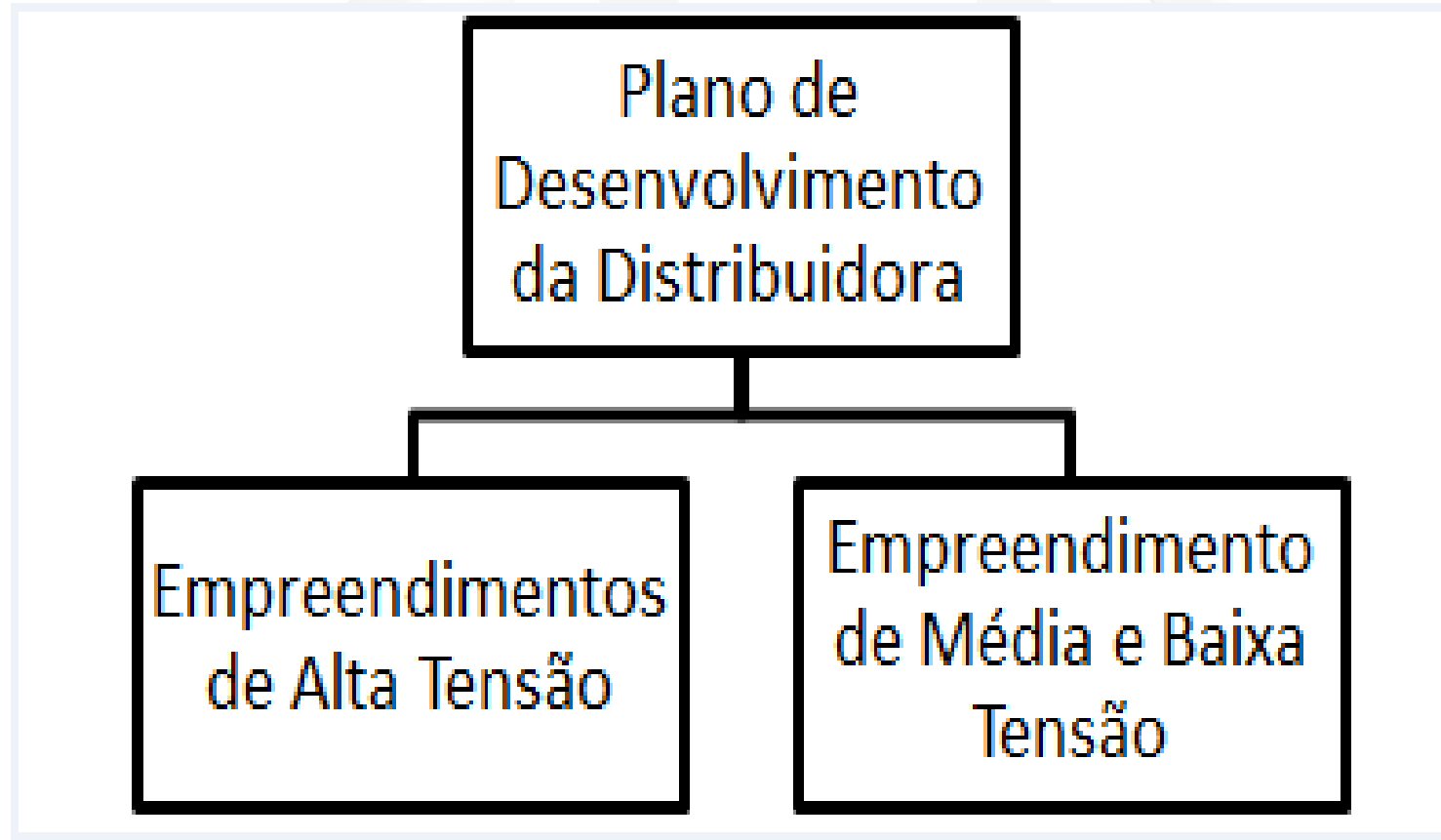

Monitoramento da execução

MONITORAMENTO DE
POLÍTICAS PÚBLICAS 2013

Ação 3025: Plano de Desenvolvimento da Distribuidora

Produto : MVA INSTALADO

Unidade de Medida : MEGA VOLT AMPERE

Regiões	Físico			Financeiro		
	Programado PPAG	Executado Jan/Jun	%	Programado PPAG	Executado Jan/Jun	%
Alto Paranaíba	40	40	100,00	16.820.410,00	12.948.450,00	76,98
Central	15	20	133,33	123.639.946,00	14.916.490,00	12,06
Centro Oeste	0	0	-	0,00	1.011.843,00	-
Estadual	0	0	-	0,00	15.258.740,00	-
Jequitinhonha / Mucuri	0	0	-	0,00	824.312,00	-
Mata	25	0	0,00	7.986.502,00	587.618,00	7,38
Noroeste de Minas	0	0	-	1.650.064,00	1.038.231,00	62,92
Norte de Minas	15	15	100,00	3.581.632,00	3.346.714,00	93,44
Rio Doce	33	0	0,00	18.400.420,00	4.743.427,00	25,78
Sul de Minas	50	15	30,00	20.743.752,00	5.830.087,00	28,11
Triângulo	0	0	-	0,00	285.230,00	-
Total	178	90	50,56	192.802.726,00	60.791.142,00	31,53

Principais entregas: Janeiro/2013 a Junho/2013

MONITORAMENTO DE
POLÍTICAS PÚBLICAS 2013

✓ Empreendimentos de Alta Tensão

Energizadas no período, o acréscimo de potência nas Subestações:

- SE Mirabela (15MVA);
- SE Rio Paranaíba (15MVA);
- SE Nova Resende (15MVA);
- SE Patos de Minas (25MVA);
- SE Matozinhos (20MVA) - Totalizando 90 MVA.

Este incremento de potência possibilitou:

- Melhoria na qualidade de tensão;
- Melhoria na continuidade do fornecimento de energia;
- Aumento da disponibilidade de energia.

Subestação Matozinhos – 20 MVA

MONITORAMENTO DE
POLÍTICAS PÚBLICAS 2013



Subestação Mirabela - 15MVA

MONITORAMENTO DE
POLÍTICAS PÚBLICAS 2013

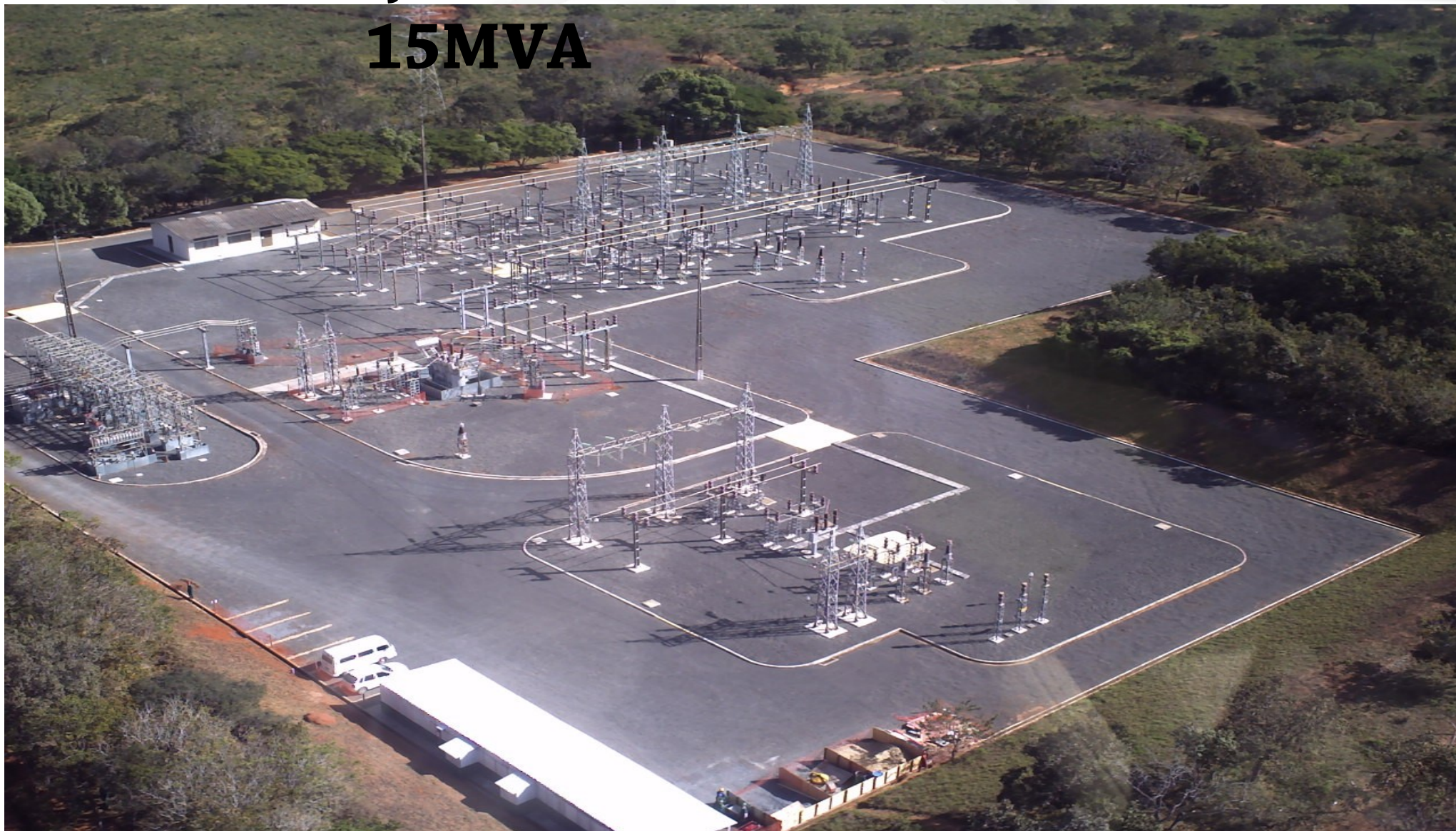

Principais entregas: Janeiro/2013 a Junho/2013

MONITORAMENTO DE
POLÍTICAS PÚBLICAS 2013

✓ Empreendimentos de Média Tensão:

Realizado 97 km de melhorias / extensão de redes de distribuição de média e baixa tensão, com foco na melhoria e manutenção da qualidade do fornecimento de energia e qualidade de tensão, além de ampliar a disponibilidade de energia e garantir a segurança para a população.

Reforço de Rede de distribuição - Belo Horizonte

MONITORAMENTO DE
POLÍTICAS PÚBLICAS 2013



MONITORAMENTO DE POLÍTICAS PÚBLICAS 2013

Obrigado!
Ronaldo Gomes de Abreu
CEMIG
ronaldog@cemig.com.br



**ASSEMBLEIA
DE MINAS**
Poder e Voz do Cidadão

Projeto: Interiorização da Oferta de Gás Natural

MONITORAMENTO DE
POLÍTICAS PÚBLICAS 2013

- 1. Gerente do Projeto:** José Luís França dos Santos
- 2. Órgão Responsável:** GASMIG
- 3. Objetivo do Projeto:** Expandir a oferta de gás natural no interior do Estado de Minas Gerais atendendo 100% da demanda de gás natural geradora de emprego em nosso Estado.

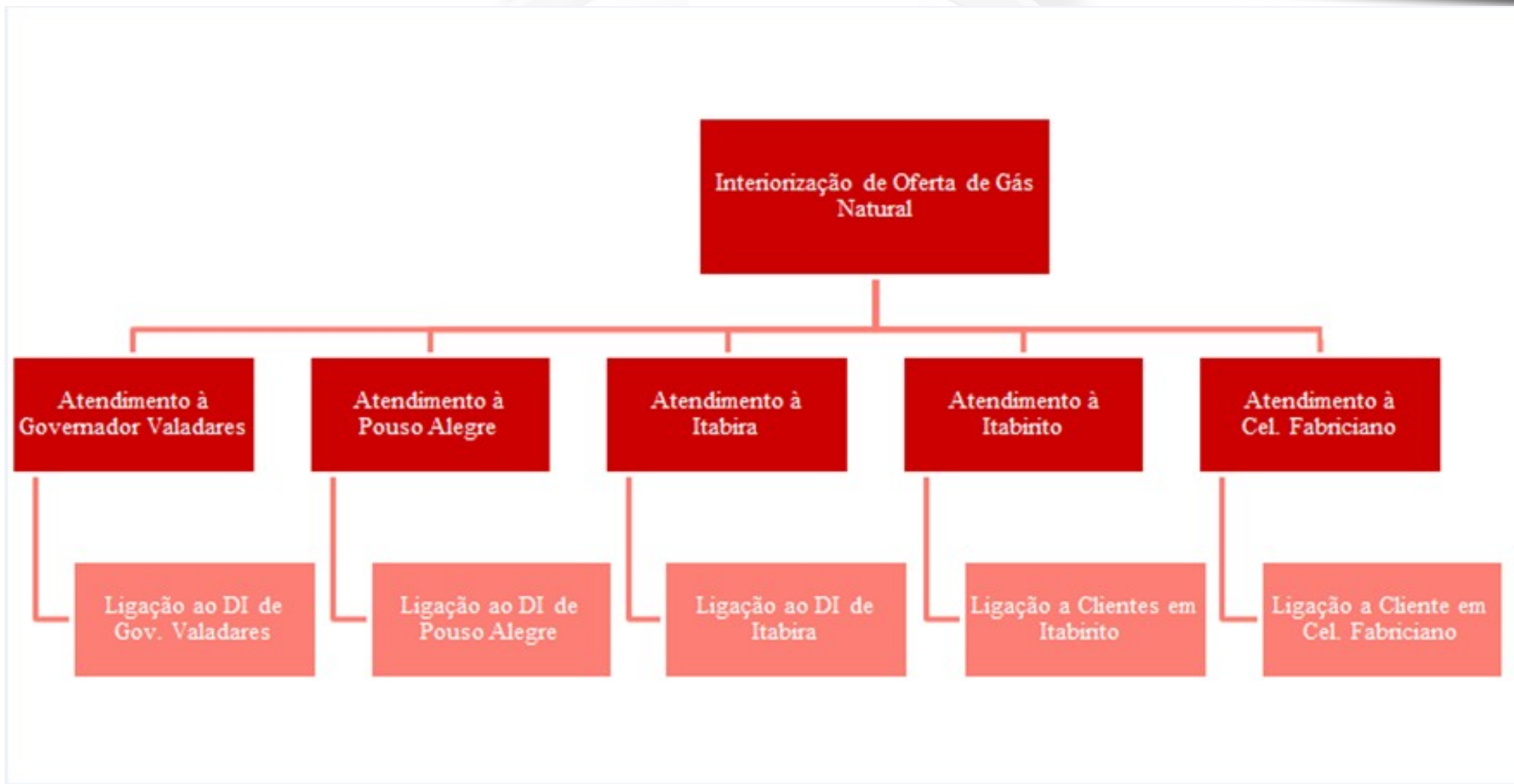

Monitoramento da execução

MONITORAMENTO DE
POLÍTICAS PÚBLICAS 2013

Ação: 3026 Interiorização da Oferta de Gás Natural

Produto : MUNICÍPIO ATENDIDO

Unidade de Medida : MUNICÍPIO

Regiões	Físico			Financeiro		
	Programado PPAG	Executado Jan/Jun	%	Programado PPAG	Executado Jan/Jun	%
Alto Paranaíba	1	0	0,00	2.340.575,00	0,00	0,00
Central	2	0	0,00	6.393.231,00	0,00	0,00
Rio Doce	2	0	0,00	9.379.219,00	9.995.235,66	106,57
Sul de Minas	1	0	0,00	2.046.561,00	8.413.242,01	411,09
Total	6	0	0,00	20.159.586,00	18.408.477,67	91,31

Observações:

- ✓ O cumprimento do marco de “avanço físico” não tem vinculação linear com a realização financeira, representando a etapa final de conclusão do projeto no município.
- ✓ Obras de construção da rede de distribuição da Região do Rio Doce estão com **80%** concluída;
- ✓ Obras de construção da rede de distribuição da Região do Sul de Minas estão com **95%** concluída.

Principais entregas – Janeiro/2013 a Junho/2013

MONITORAMENTO DE
POLÍTICAS PÚBLICAS 2013

✓ **Ligação ao DI Governador Valadares e Itabira**

- Em Jan/2013 a BR Distribuidora e empresa contratada para fornecimento de GNC fecharam as condições da parceria que prevê a instalação da Base de Compressão que atenderá Governador Valadares e Itabira, nas dependências do Posto Usimec, em Ipatinga;
- Em março/2013 foi concedida a autorização da ANP para início de obras de construção da Base de Compressão em Ipatinga;
- A rede na área do Distrito Industrial de Governador Valadares, está **100%** implantada e testada desde Março/2013;
- Obras de construção da base de descompressão em Governador Valadares com **80%** concluída;
- Dentro desse projeto estruturante, será também implantado em Ipatinga o primeiro posto de distribuição de gás natural veicular do Vale do Aço.

Principais entregas – Janeiro/2013 a Junho/2013

MONITORAMENTO DE
POLÍTICAS PÚBLICAS 2013

- ✓ Ligação ao DI de Governador Valadares – Mapa do Projeto



Principais entregas – Junho/2013

MONITORAMENTO DE
POLÍTICAS PÚBLICAS 2013

- ✓ Base de descompressão de Governador Valadares



Principais entregas – Janeiro/2013 a Junho/2013

MONITORAMENTO DE
POLÍTICAS PÚBLICAS 2013

✓ **Ligação ao DI de Pouso Alegre:**

- Conclusão dos testes de estanqueidade da linha, com aprovação de todos os 4 trechos.
- Conclusão da instalação dos CMRPs dos clientes Sanobiol e Usiparts e interligação dos trechos.
- Concluída a instalação das válvulas de rede;
- Obras de construção da rede de distribuição com **95%** concluída;
- A construção do ramal de atendimento ao cliente XCMG será efetuada após a construção, por parte deste cliente, do acesso rodoviário (Acesso Norte).

Principais entregas – Janeiro/2013 a Junho/2013

MONITORAMENTO DE
POLÍTICAS PÚBLICAS 2013

- ✓ Ligação ao DI de Pouso Alegre – Mapa do Projeto



Principais entregas – Janeiro/2013 a Junho/2013

MONITORAMENTO DE
POLÍTICAS PÚBLICAS 2013

✓ Ligação ao DI de Pouso Alegre:



Execução
de Furo
Piloto



Solda de Coluna



Instalação
CMRP
Sanobiol



Limpeza
linha
DN 6”

Principais entregas – Janeiro/2013 a Junho/2013

MONITORAMENTO DE
POLÍTICAS PÚBLICAS 2013

✓ Ligação a cliente em Itabirito:

- Conclusão das obras e dos testes de estanqueidade dos 8 km do trecho de ligação ao cliente Coca Cola;
- Executada a malha de aterramento da base do CMRP do cliente;
- Após autorização do DNIT, foi executado ao final de Junho e início de Julho/2013, o furo direcional de cruzamento da BR-040;
- Programada a instalação do CMRP e ligação do cliente .



Principais entregas – Janeiro/2013 a Junho/2013

MONITORAMENTO DE
POLÍTICAS PÚBLICAS 2013

✓ **Ligação a cliente em Coronel Fabriciano:**

- Autorização do DNIT para obra de travessia na BR 381 em Coronel Fabriciano concedida em Agosto/2013;
- Empreiteiro em fase de mobilização para ligação do cliente.