

**MONITORAMENTO DE
POLÍTICAS PÚBLICAS 2013**

Programa Infraestrutura de Defesa Social



**ASSEMBLEIA
DE MINAS**
Poder e Voz do Cidadão

Programa Infraestrutura de Defesa Social

MONITORAMENTO DE
POLÍTICAS PÚBLICAS 2013

Gerente do Programa: Ana Cristina Braga Albuquerque

Rede do Programa: Rede de Defesa e Segurança

Objetivo do Programa: Prestar atendimento qualificado ao preso e ao adolescente em conflito com a lei durante a trajetória no sistema prisional e socioeducativo, com vistas à reintegração social dos mesmos. Aquisição de viaturas adequadas ao trabalho operacional para garantir a eficiência da manutenção da frota da polícia militar e civil, provendo infraestrutura logística e de recursos humanos adequados à execução eficaz da política de segurança pública do estado, objetivando, de tal forma, o rompimento da prática infracional/ criminal e a conseqüente redução dos índices de violência.

Projetos/Processos que compõem o Programa:

- Projeto Modernização do Sistema Prisional
- Projeto Atendimento às Medidas Socioeducativas
- Projeto Humanização do Sistema Prisional e Implantação de APAC
- Projeto Atendimento ao Adolescente em Conflito Com a Lei - Cumprimento de Medidas Socioeducativas em Meio Aberto
- Projeto Atendimento ao Adolescente em Conflito Com a Lei - Cumprimento de Medidas Socioeducativas de Semiliberdade
- Projeto Atendimento ao Adolescente em Conflito Com a Lei - Cumprimento de Medidas Socioeducativas em Meio Fechado
- Processo Custódia e Ressocialização de Presos
- Processo Gestão da Frota da Polícia Militar
- Projeto Gestão da Frota da Polícia Civil

Projeto Modernização do Sistema Prisional

MONITORAMENTO DE
POLÍTICAS PÚBLICAS 2013

1. **Gerente do Projeto:** Murilo Andrade de Oliveira
2. **Órgão Responsável:** Secretaria de Estado de Defesa Social
3. **Objetivo do Projeto:** Ampliar o número de vagas ofertadas pela SUAPI, reduzindo o déficit de vagas no Estado de Minas gerais, de forma a interferir positivamente na melhoria de qualidade de vida da população carcerária e em sua ressocialização. Garantir recursos tecnológicos para otimizar o trabalho nas unidades prisionais.

Estrutura Analítica do Projeto

MONITORAMENTO DE
POLÍTICAS PÚBLICAS 2013

Modernização do Sistema Prisional

Erradicação das cadeias da Polícia Civil

Construção/ampliação de Unidades Prisionais

Duplicação, Construção e Reforma de unidades prisionais

Verificador Independente PPP

Acesso à PPP

Monitoramento Eletrônico de Condenados

Capacitação de Gestores e Agentes Prisionais

Aquisição de Body Scan

Monitoramento da execução

MONITORAMENTO DE
POLÍTICAS PÚBLICAS 2013

AÇÃO : 1197 - MODERNIZAÇÃO DO SISTEMA PRISIONAL

Produto : VAGA CRIADA

Unidade de Medida : UNIDADE

Regiões	Físico			Financeiro		
	Programado PPAG	Executado Jan/Jun	%	Programado PPAG	Executado Jan/Jun	%
Central	0	608	-	0,00	511.778,22	-
Centro Oeste	604	75	12,42	13.499.296,00	134.835,64	1,00
Mata	302	0	0,00	10.136.532,00	0,00	0,00
Norte de Minas	302	0	0,00	3.330.000,00	1.122,80	0,03
Sul de Minas	604	0	0,00	13.330.000,00	13.401,27	0,10
Total	1.812	683	37,69	40.295.828,00	661.137,93	1,64

210 vagas
para Montes
claros

Vagas canceladas
por falta de
documentação do
terreno

Acréscimo de
302 vagas

Entregues 608
novas vagas da
unidade de PPP

Principais entregas – Janeiro/2013 a Junho/2013

MONITORAMENTO DE
POLÍTICAS PÚBLICAS 2013

✓ Assunção das Cadeias Públicas de:

- Extrema
- Ervália
- Tupaciguara
- Manga
- Pedra Azul
- Jequitinhonha
- Monte Carmelo
- Pitangui
- Ouro Fino

Principais entregas – Janeiro/2013 a Junho/2013

MONITORAMENTO DE
POLÍTICAS PÚBLICAS 2013

- ✓ **Desativação das Cadeias Públicas de:**
 - Cambuí
 - Camanducaia

SEGURANÇA
SAÚDE
EDUCAÇÃO

Principais entregas – Janeiro/2013 a Junho/2013

MONITORAMENTO DE
POLÍTICAS PÚBLICAS 2013

- ✓ **Entrega da primeira Unidade da Parceria Público-Privada, com a geração de 672 novas vagas (608 vagas em janeiro e 64 vagas em agosto)**
- ✓ **Entrega do Presídio Doutor Nelson Pires, na cidade de Oliveira**
- ✓ **Implantação de um novo aparelho de Body-Scan, no Presídio Antônio Dutra Ladeira**
- ✓ **Entrega do acesso PPP**
- ✓ **Implantação da tornozeleira eletrônica, alcançando 437 monitoramentos no mês de junho, dentre presos e vítimas**
- ✓ **Entrega da reforma no Complexo Penitenciário Nelson Hungria**

Principais entregas – Janeiro/2013 a Junho/2013

MONITORAMENTO DE
POLÍTICAS PÚBLICAS 2013

- ✓ **Início da duplicação no Presídio de Governador Valadares, com término previsto para dezembro de 2014 e geração de 471 novas vagas.**

SAÚDE
EDUCAÇÃO

Projeto Humanização do Sistema Prisional e Implantação de APAC

MONITORAMENTO DE
POLÍTICAS PÚBLICAS 2013

1. **Gerente do Projeto:** Murilo Andrade de Oliveira
2. **Órgão Responsável:** Secretaria de Estado de Defesa Social
3. **Objetivo do Projeto:** Fomentar a criação de novos Centros Assistência aos Condenados no Estado de Minas Gerais, possibilitando um percentual maior de condenados sendo atendidos pela metodologia das Associações de Proteção e Assistência ao Condenado – APAC, possibilitando uma forma alternativa de custódia e ressocialização do preso. Ampliar o atendimento humanizado ao preso, investindo em ações de natureza social, voltadas para a ressocialização por meio do trabalho e escolarização.

Estrutura Analítica do Projeto

MONITORAMENTO DE
POLÍTICAS PÚBLICAS 2013

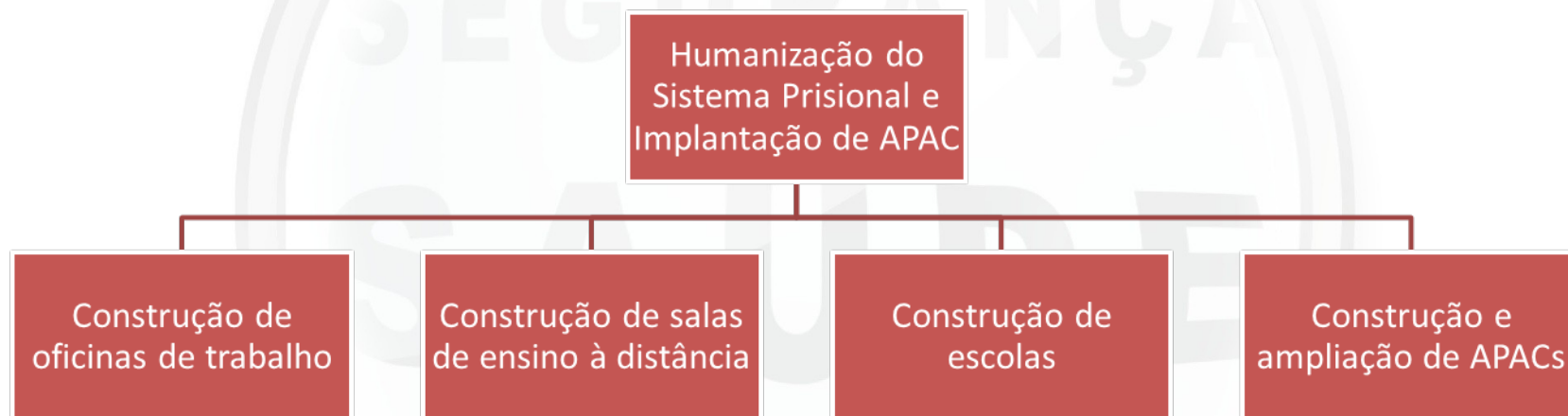

Monitoramento da execução

MONITORAMENTO DE
POLÍTICAS PÚBLICAS 2013

AÇÃO : 1291 - HUMANIZAÇÃO DO SISTEMA PRISIONAL E IMPLANTAÇÃO DE APAC

Produto : VAGA CRIADA

Unidade de Medida : UNIDADE

Regiões	Físico			Financeiro		
	Programado PPAG	Executado Jan/Jun	%	Programado PPAG	Executado Jan/Jun	%
Central	510	0	0,00	2.658.372,00	0,00	0,00
Estadual	0	0	-	1.000,00	0,00	0,00
Jequitinhonha / Mucuri	0	0	-	150.000,00	0,00	0,00
Noroeste de Minas	0	0	-	150.000,00	0,00	0,00
Norte de Minas	0	0	-	150.000,00	0,00	0,00
Sul de Minas	0	0	-	100.000,00	0,00	0,00
Total	510	0	0,00	3.209.372,00	0,00	0,00

Previsão de entrega de 266 vagas
em Araxá, São João DelRei e Rio
Piracicaba em 2014

Principais entregas – Janeiro/2013 a Junho/2013

MONITORAMENTO DE
POLÍTICAS PÚBLICAS 2013

✓ Obras em execução de oito novos galpões de trabalho ou escola, nas Unidades Prisionais:

Unidade Prisional	Término Previsto
Galpão Escola – Presídio de Alfenas	21/09/13
Galpão Escola – Complexo Penitenciário de Ponte Nova	19/10/13
Galpão Misto – Presídio de São Joaquim de Bicas II	21/10/13
Galpão Misto – Presídio de João Pinheiro	23/10/13
01 Galpão Escola e 01 Galpão de Trabalho - Presídio de São Joaquim de Bicas I	29/03/14
01 Galpão Escola e 01 Galpão de Trabalho - Presídio Inspetor José Martinho Drumond	29/03/14

Principais entregas – Janeiro/2013 a Junho/2013

MONITORAMENTO DE
POLÍTICAS PÚBLICAS 2013

✓ **Três novas APAC's em execução:**

- APAC de Araxá, com previsão de entrega em janeiro de 2014 e geração de 120 vagas
- Novo CRS para a APAC de São João del Rey, com geração de 120 vagas e previsão de entrega para novembro de 2013
- APAC de Rio Piracicaba, com geração de 30 vagas e previsão de entrega em outubro de 2013

Processo

Custódia e Ressocialização do Preso

MONITORAMENTO DE
POLÍTICAS PÚBLICAS 2013

- 1. Gerente do Projeto:** Murilo Andrade de Oliveira
- 2. Órgão Responsável:** Secretaria de Estado de Defesa Social
- 3. Objetivo do Projeto:** Este processo contempla desde a custódia do preso, passando por toda gestão de suprimentos, veículos, informação, infraestrutura e equipamentos necessários para a devida custódia do preso, até os serviços oferecidos para ressocializar o mesmo.

Estrutura do Processo

MONITORAMENTO DE
POLÍTICAS PÚBLICAS 2013

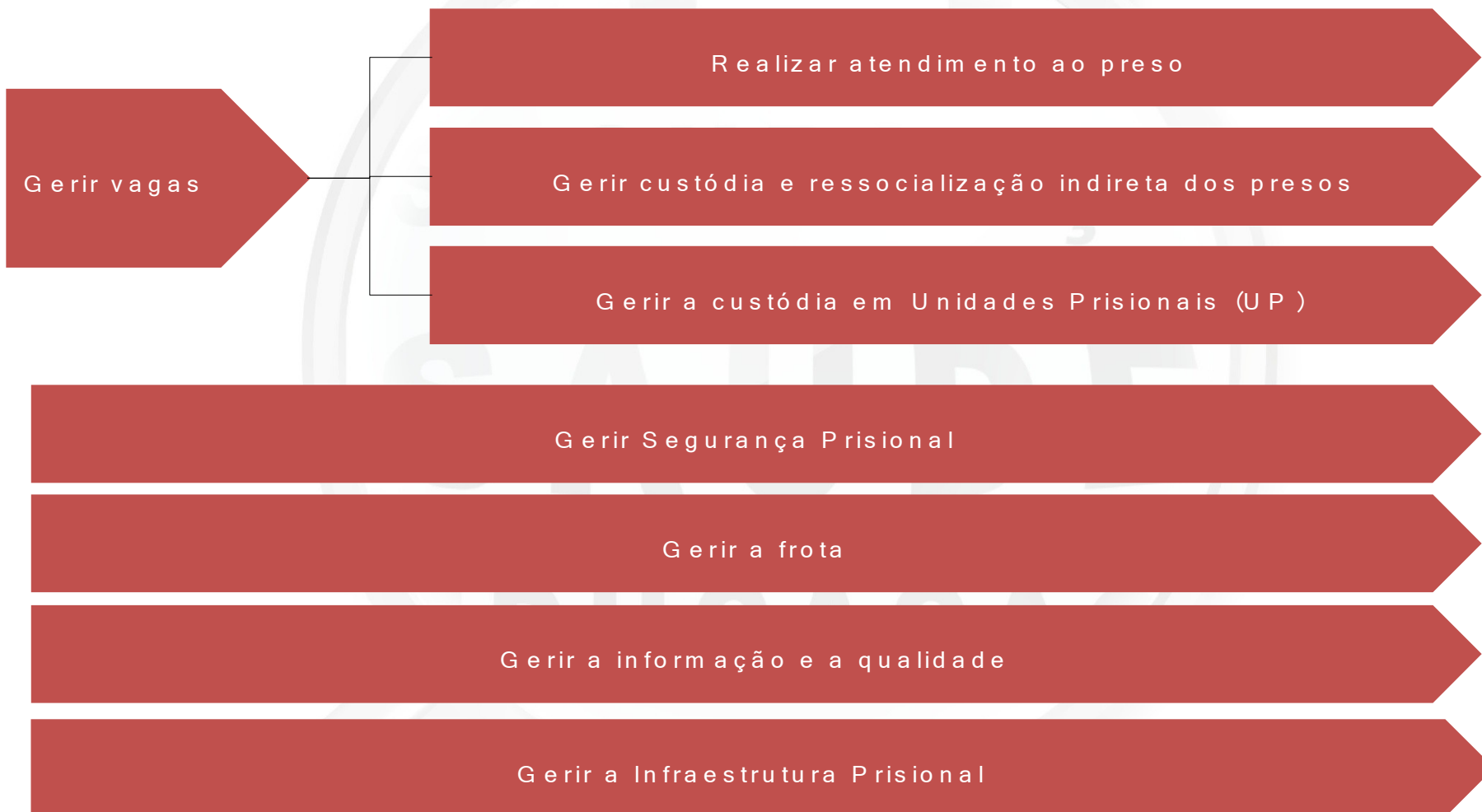

Monitoramento da execução

MONITORAMENTO DE
POLÍTICAS PÚBLICAS 2013

Ação : 4379 - CUSTÓDIA E RESSOCIALIZAÇÃO DE PRESOS

Ação com meta física não cumulativa

Produto : PRESO CUSTODIADO

Unidade de Medida : PRESO

Regiões	Físico			Financeiro		
	Programado PPAG	Executado Jan/Jun	%	Programado PPAG	Executado Jan/Jun	%
Alto Paranaíba	2.250	2.443	108,58	46.148.185,00	5.423.150,72	11,75
Central	21.978	19.920	90,64	450.754.976,00	401.594.328,43	89,09
Centro Oeste	2.032	2.227	109,60	41.676.941,00	4.604.542,63	11,05
Estadual	0	0	-	6.597.383,00	0,00	0,00
Jequitinhonha / Mucuri	1.819	1.602	88,07	37.308.247,00	3.152.555,19	8,45
Mata	4.703	4.982	105,93	96.459.947,00	10.772.402,79	11,17
Noroeste de Minas	1.395	1.582	113,41	28.611.874,00	3.373.990,00	11,79
Norte de Minas	2.241	2.302	102,72	45.963.594,00	5.790.344,02	12,60
Rio Doce	3.444	3.671	106,59	70.637.490,00	7.872.937,96	11,15
Sul de Minas	4.673	5.189	111,04	95.844.655,00	12.241.027,78	12,77
Triângulo	4.121	4.413	107,09	84.522.966,00	7.894.343,81	9,34
Total	48.656	48.331	99,33	1.004.526.258,00	462.719.623,33	46,06

Principais entregas – Janeiro/2013 a Junho/2013

MONITORAMENTO DE
POLÍTICAS PÚBLICAS 2013

- ✓ **Renovação de frota da SUAPI:** já foram empenhados, e serão entregues até o fim do ano, 64 novos veículos
- ✓ **Presos custodiados (jun/2013):**
 - SUAPI: 46.599 presos
 - APAC e CURAR: 2.040 presos
 - Unidade Gestora de Monitoramento Eletrônico: 437 presos
 - PPP: 595 presos
- ✓ **Presos estudando (jun/2013): 6.147**
- ✓ **Presos trabalhando (jun/2013): 11.197**

Processo Atendimento ao Adolescente em Conflito com a Lei – Cumprimento de Medidas Socioeducativas em Meio Fechado (4321)

MONITORAMENTO DE
POLÍTICAS PÚBLICAS 2013

- 1. Gerente do Processo: Giselle da Silva Cyrillo**
- 2. Órgão Responsável: Subsecretaria de Atendimento às Medidas Socioeducativas**
- 3. Objetivo do Processo:** Prestar atendimento qualificado ao adolescente durante a trajetória no sistema socioeducativo, especificamente nas unidades de internação e internação provisória, delegacias de orientação e proteção à criança e adolescente (DOPCAD) e centro integrado de atendimento ao adolescente autor de ato infracional de Belo Horizonte, garantindo acesso à escolarização, profissionalização, cultura, esporte, lazer, assistência à saúde e acompanhamento à família, visando a inserção na sociedade e prevenção à reentrada.

Estrutura do Processo

MONITORAMENTO DE
POLÍTICAS PÚBLICAS 2013

Atendimento ao Adolescente em Conflito com a Lei – Cumprimento de Medidas Socioeducativas em Meio Fechado (4321)

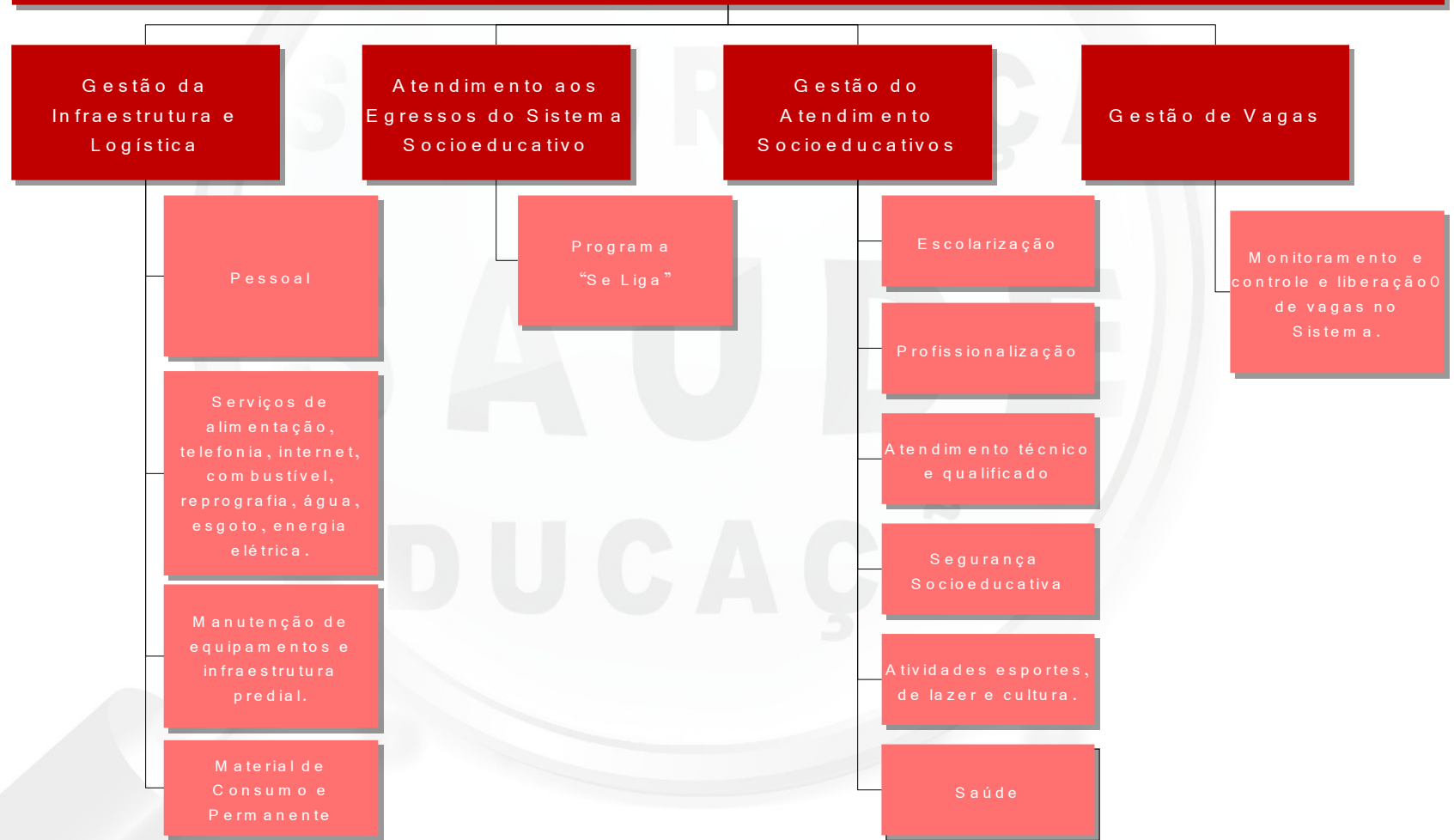

Monitoramento da execução

MONITORAMENTO DE
POLÍTICAS PÚBLICAS 2013

Ação : 4321 - ATENDIMENTO AO ADOLESCENTE EM CONFLITO COM A LEI - CUMPRIMENTO DE MEDIDAS SOCIOEDUCATIVAS EM MEIO
FECHADO

Ação com meta física não cumulativa

Produto : ADOLESCENTE ATENDIDO

Unidade de Medida : ADOLESCENTE

Regiões	Físico			Financeiro		
	Programado PPAG	Executado Jan/Jun	%	Programado PPAG	Executado Jan/Jun	%
Alto Paranaíba	16	74	462,50	1.308.711,00	2.038.897,19	155,79
Central	1.103	1.233	111,79	75.326.023,00	35.547.468,42	47,19
Centro Oeste	48	89	185,42	3.385.376,00	2.468.877,68	72,93
Jequitinhonha / Mucuri	32	47	146,88	33.291.176,00	1.310.433,85	3,94
Mata	88	133	151,14	6.320.492,00	3.813.813,08	60,34
Noroeste de Minas	90	0	0,00	4.913.976,00	39.493,37	0,80
Norte de Minas	110	200	181,82	8.110.983,00	5.376.497,77	66,29
Rio Doce	133	160	120,30	8.266.136,00	4.470.260,84	54,08
Triângulo	152	262	172,37	9.422.113,00	7.345.087,67	77,96
Total	1.772	2.198	124,04	150.344.986,00	62.410.829,87	41,51

Principais entregas – Janeiro/2013 a Junho/2013

MONITORAMENTO DE
POLÍTICAS PÚBLICAS 2013

- ✓ **Profissionalização** – 49,52% dos Adolescentes que passaram pela Internação e Semiliberdade foram inseridos em cursos profissionalizantes.
- ✓ **Escolarização** – 96,15% dos adolescentes que passaram pela Internação e Semiliberdade tiveram 75% de frequência mínima em escola formal.



Principais entregas – Janeiro/2013 a Junho/2013

MONITORAMENTO DE
POLÍTICAS PÚBLICAS 2013

✓ Programa “Se Liga” de atendimento ao adolescente egresso – O programa de adesão voluntária atendeu em média 198 adolescentes por mês. O programa prevê inserção no mercado formal de trabalho, escolarização e atendimento psicossocial.



Processo Atendimento ao Adolescente em Conflito com a Lei – Cumprimento de Medidas Socioeducativas em Meio Aberto (4092)

MONITORAMENTO DE
POLÍTICAS PÚBLICAS 2013

- 1. Gerente do Processo: Giselle da Silva Cyrillo**
- 2. Órgão Responsável: Subsecretaria de Atendimento às Medidas Socioeducativas**

Objetivo do Processo: Propiciar a inserção social do adolescente autor de ato infracional e a prevenção da reentrada, mediante o apoio e o fomento às vagas para cumprimento de medidas socioeducativas em meio aberto.

Estrutura do Processo

MONITORAMENTO DE
POLÍTICAS PÚBLICAS 2013

Atendimento ao Adolescente em Conflito com a Lei – Cumprimento de Medidas Socioeducativas em Meio Aberto (4092)

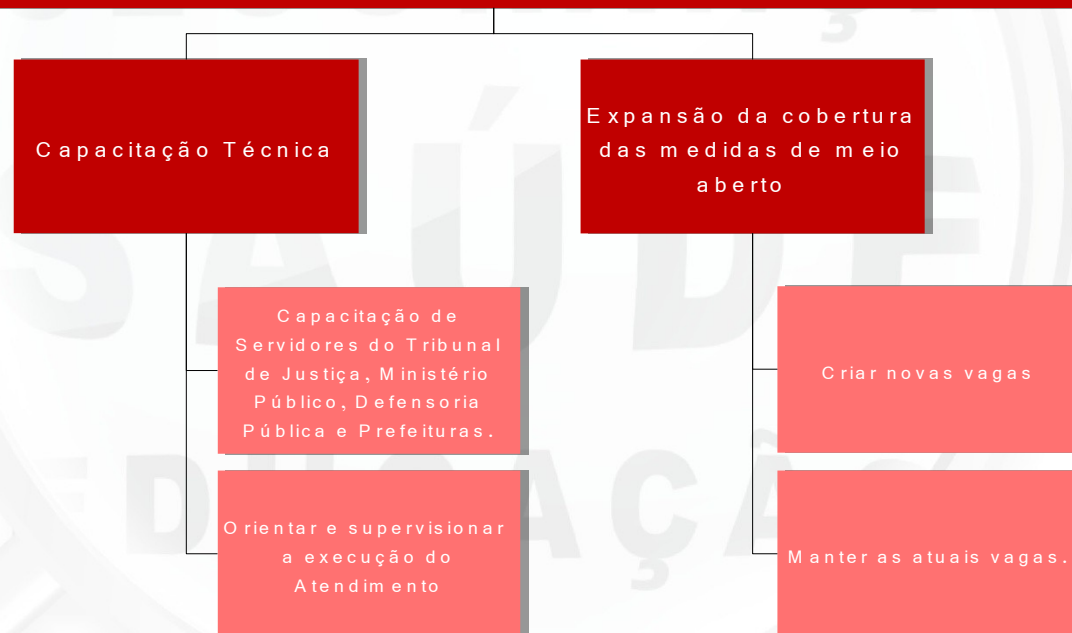

Monitoramento da execução

MONITORAMENTO DE
POLÍTICAS PÚBLICAS 2013

Ação : 4092 - ATENDIMENTO AO ADOLESCENTE EM CONFLITO COM A LEI - CUMPRIMENTO DE MEDIDAS SOCIOEDUCATIVAS EM MEIO ABERTO

Ação com meta física não cumulativa

Produto : ADOLESCENTE ATENDIDO

Unidade de Medida : ADOLESCENTE

Regiões	Físico			Financeiro		
	Programado PPAG	Executado Jan/Jun	%	Programado PPAG	Executado Jan/Jun	%
Alto Paranaíba	120	120	100,00	116.030,00	0,00	0,00
Central	1.220	1.280	104,92	873.331,00	0,00	0,00
Centro Oeste	60	100	166,67	58.015,00	65.025,00	112,08
Estadual	600	0	0,00	1.281.867,00	0,00	0,00
Jequitinhonha / Mucuri	60	60	100,00	38.677,00	0,00	0,00
Mata	150	150	100,00	145.039,00	0,00	0,00
Norte de Minas	100	100	100,00	96.692,00	0,00	0,00
Rio Doce	60	140	233,33	24.173,00	0,00	0,00
Sul de Minas	190	190	100,00	130.535,00	0,00	0,00
Triângulo	120	120	100,00	77.354,00	0,00	0,00
Total	2.680	2.260	84,33	2.841.713,00	65.025,00	2,29

Principais entregas – Janeiro/2013 a Junho/2013

MONITORAMENTO DE
POLÍTICAS PÚBLICAS 2013

✓ **Expansão da Cobertura das Medidas Socioeducativas em Meio Aberto**

- ✓ **Criação de Novas Vagas:** Foram criadas **180** vagas por meio de convênios com os municípios de Ibitaré, Ipatinga e Piunhi.
- ✓ **Manutenção das Atuais vagas:** Foram garantidas **1.980** vagas mensais nos municípios de Araxá, Belo Horizonte, Betim, Contagem, Governador Valadares, Ibitaré, Ipatinga, Itabira, Itajubá, Lavras, Montes Claros, Muriaé, Nova Lima, Oliveira, Ouro Preto, Para De Minas, Passos, Patos De Minas, Pedro Leopoldo, Piumhi, Poços De Caldas, Pompeu, Sete Lagoas, Teófilo Otoni, Uberaba, Viçosa.

✓ **Capacitações Técnicas:**

- ✓ Evento de lançamento do Programa Portas Abertas, com presença da Unicef, Gov. Federal, Tribunal de Justiça, Ministério Público, Def. Pública e SEDS.
- ✓ Contrato com empresa de eventos foi publicado e está em execução.



Processo Unidades de Saúde Sistema Socioeducativo (4207)

MONITORAMENTO DE
POLÍTICAS PÚBLICAS 2013

1. **Gerente do Processo: Giselle da Silva Cyrillo**
2. **Órgão Responsável: Subsecretaria de Atendimento às Medidas Socioeducativas**
3. **Objetivo do Processo:** Garantir a custódia e a reintegração social do interno, oferecendo tratamento e cuidados com a saúde física e psíquica.

Estrutura do Processo

MONITORAMENTO DE
POLÍTICAS PÚBLICAS 2013

Unidades de Saúde Sistema Socioeducativo (4207)

Saúde

Atendimento aos
Adolescentes

Recolhimento de resíduos
de saúde

Aquisição de Medicamentos
e Materiais de Consumo e
Permanente

Monitoramento da execução

MONITORAMENTO DE
POLÍTICAS PÚBLICAS 2013

Ação : 4207 - UNIDADES DE SAÚDE DO SISTEMA SOCIOEDUCATIVO

Ação com meta física não cumulativa

Produto : ADOLESCENTE ATENDIDO

Unidade de Medida : ADOLESCENTE

Regiões	Físico			Financeiro		
	Programado PPAG	Executado Jan/Jun	%	Programado PPAG	Executado Jan/Jun	%
Alto Paranaíba	42	74	176,19	208.544,00	0,00	0,00
Central	580	1.160	200,00	2.698.607,00	12.083,62	0,45
Centro Oeste	62	143	230,65	307.903,00	0,00	0,00
Jequitinhonha / Mucuri	30	45	150,00	148.960,00	0,00	0,00
Mata	53	151	284,91	263.163,00	0,00	0,00
Noroeste de Minas	79	0	0,00	392.262,00	0,00	0,00
Norte de Minas	105	159	151,43	521.361,00	0,00	0,00
Rio Doce	101	135	133,66	501.500,00	0,00	0,00
Triângulo	124	181	145,97	615.702,00	0,00	0,00
Total	1.176	2.048	174,15	5.658.002,00	12.083,62	0,21

Principais entregas – Janeiro/2013 a Junho/2013

MONITORAMENTO DE
POLÍTICAS PÚBLICAS 2013

✓ **Adolescentes Atendidos:**

- ✓ Em média 1.516 adolescentes são atendidos mensalmente pela equipe de profissionais de saúde.

✓ **Aquisição de Medicamentos e Materiais de Consumo e Permanente**

✓ **Aquisição de Materiais de Consumo e Permanente:**

- ✓ **Processos de compras finalizados e materiais entregues:** dipirona, paracetamol, neomicina, fórceps, ostocópio, tesoura, cuba, Kit acadêmico, incubadora, amalgamador, estojo para esterilização, glicosímetro.
- ✓ **Processos de compras em andamento:** Luva de procedimento, Autoclave, Medicamentos, Consultório Odontológico, Centrífuga Industrial, Máquina de Lavar Industrial.

✓ **Recolhimento de resíduos**

- ✓ **Contrato firmado com empresa de recolhimento de resíduos de saúde:** Empresa contratada já está executando os serviços mensais.



Projeto **Atendimento às Medidas Socioeducativas (1206)**

MONITORAMENTO DE
POLÍTICAS PÚBLICAS 2013

1. **Gerente do Projeto: Camila Silva Nicácio**
2. **Órgão Responsável: Subsecretaria de Atendimento às Medidas Socioeducativas**

Objetivo do Projeto: Prestar atendimento qualificado ao adolescente durante a trajetória no sistema socioeducativo, buscando a modernização por meio da implantação de novos centros socioeducativos, reestruturação do sistema de informações do atendimento socioeducativo, aprimoramento da eficiência energética em sistemas de aquecimento de água.

Estrutura Analítica do Projeto

MONITORAMENTO DE
POLÍTICAS PÚBLICAS 2013

ATENDIMENTO ÀS MEDIDAS SOCIOEDUCATIVAS

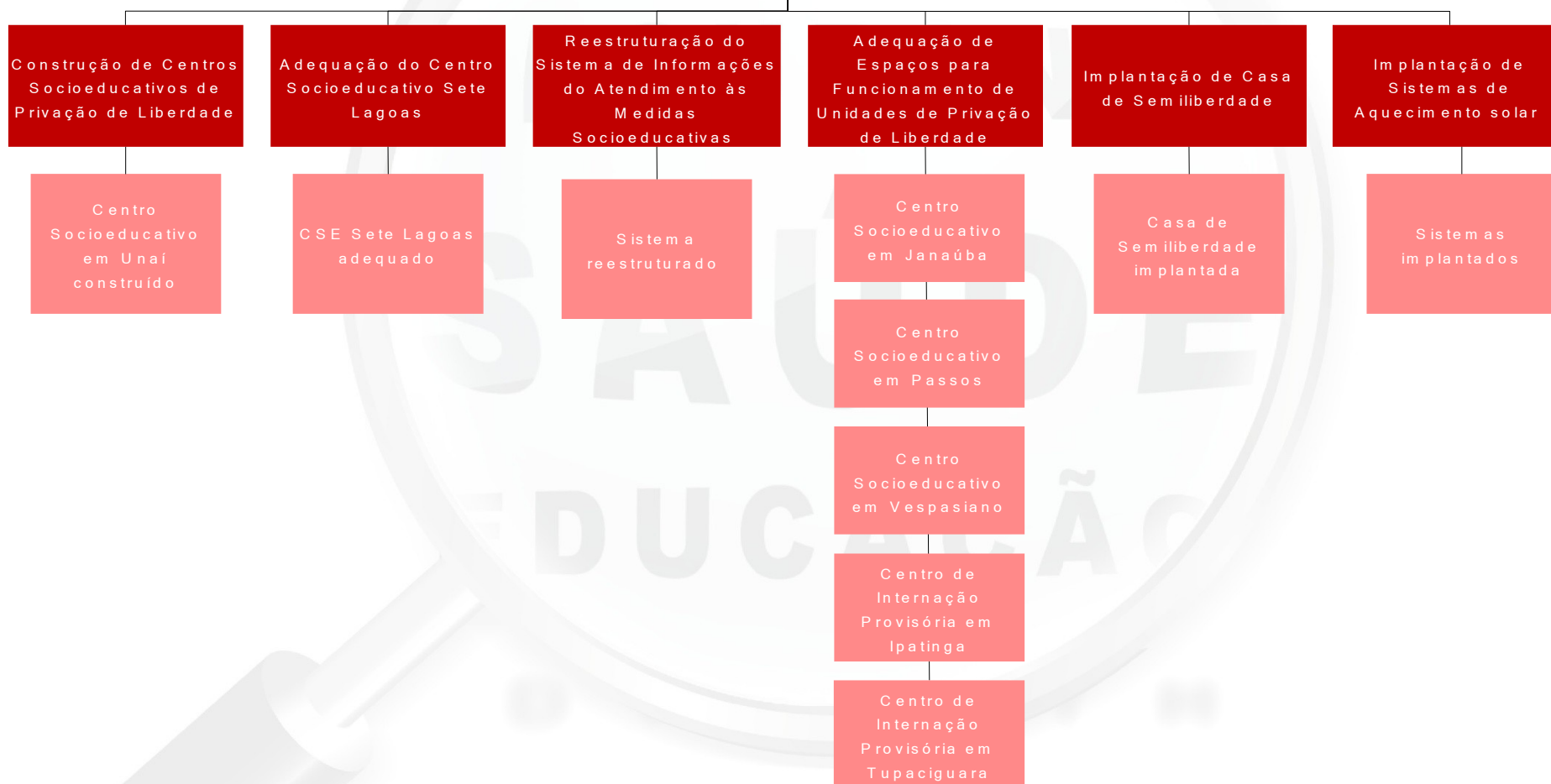

Monitoramento da execução

MONITORAMENTO DE
POLÍTICAS PÚBLICAS 2013

AÇÃO : 1206 - ATENDIMENTO ÀS MEDIDAS SOCIOEDUCATIVAS

Produto : VAGA CRIADA

Unidade de Medida : UNIDADE

Regiões	Físico			Financeiro		
	Programado PPAG	Executado Jan/Jun	%	Programado PPAG	Executado Jan/Jun	%
Central	0	0	-	873.165,00	0,00	0,00
Mata	0	0	-	500.000,00	0,00	0,00
Noroeste de Minas	90	90	100,00	0,00	1.608.885,87	-
Norte de Minas	0	0	-	500.000,00	0,00	0,00
Rio Doce	0	0	-	200.000,00	0,00	0,00
Triângulo	0	0	-	500.000,00	0,00	0,00
Total	90	90	100,00	2.573.165,00	1.608.885,87	62,53

Principais entregas – Janeiro/2013 a Junho/2013

MONITORAMENTO DE
POLÍTICAS PÚBLICAS 2013

- ✓ **Construção de Centros Socioeducativos de Privação de Liberdade:** Criação de 90 vagas por meio da Conclusão da finalização da construção do Centro Socioeducativo em Unaí. Inauguração ocorreu em Maio/13.



Foto de Oficinas e Escola do CSE Unaí.



Foto da Inauguração – Maio/13.

- ✓ **Adequação do CSE Sete Lagoas:** 40% da obra de construção do Núcleo de Alojamentos está concluída.

Projeto Gestão da Frota da Polícia Civil

MONITORAMENTO DE
POLÍTICAS PÚBLICAS 2013

1. **Gerente do Projeto: Henrique de Oliveira**
2. **Órgão Responsável: SPGF (Superintendência de Planejamento, Gestão e Finanças) / Polícia Civil de Minas Gerais**
3. **Objetivo do Projeto: Garantir a renovação periódica e distribuição no espaço territorial da frota da Polícia Civil através de aquisição de viaturas adequadas ao trabalho operacional, bem como garantir a eficiência da manutenção da frota.**

Estrutura Analítica do Projeto

MONITORAMENTO DE
POLÍTICAS PÚBLICAS 2013

```
graph TD; A[Gestão da Frota da Polícia Civil] --- B[Aquisição de viaturas]; B --- C[Viaturas adquiridas];
```

**Gestão da Frota da
Polícia Civil**

Aquisição de viaturas

Viaturas adquiridas

Monitoramento da execução

MONITORAMENTO DE
POLÍTICAS PÚBLICAS 2013

AÇÃO : 4639 - GESTÃO DA FROTA - POLÍCIA CIVIL

Produto : VEÍCULO ADQUIRIDO

Unidade de Medida : UNIDADE

Regiões	Físico			Financeiro		
	Programado PPAG	Executado Jan/Jun	%	Programado PPAG	Executado Jan/Jun	%
Alto Paranaíba	29	0	0,00	717.280,00	0,00	0,00
Central	143	0	0,00	3.536.390,00	0,00	0,00
Centro Oeste	28	0	0,00	692.306,00	0,00	0,00
Estadual	0	0	-	1.000,00	0,00	0,00
Jequitinhonha / Mucuri	29	0	0,00	717.280,00	0,00	0,00
Mata	29	0	0,00	717.259,00	0,00	0,00
Noroeste de Minas	28	0	0,00	692.307,00	0,00	0,00
Norte de Minas	29	0	0,00	717.280,00	0,00	0,00
Rio Doce	58	0	0,00	1.434.518,00	0,00	0,00
Sul de Minas	85	0	0,00	2.251.873,00	0,00	0,00
Triângulo	57	0	0,00	1.409.567,00	0,00	0,00
Total	515	0	0,00	12.887.000,00	0,00	0,00

Principais entregas – Janeiro/2013 a Junho/2013

MONITORAMENTO DE
POLÍTICAS PÚBLICAS 2013

Apesar de não haver entregas no primeiro semestre, estão destinados para a aquisição de viaturas para a PCMG o valor total de R\$ 43.222.000,00.

Valor total	Valor empenhado	Qtde de Viaturas
R\$ 43.222.000,00	R\$ 21.048.910,50	182 viaturas e 30 Rabecões

Com o valor remanescente, R\$ 22.173.089,50, serão adquiridas mais 652 viaturas que serão distribuídas para várias regiões do Estado de Minas Gerais.

Projeto Gestão da Frota

MONITORAMENTO DE
POLÍTICAS PÚBLICAS 2013

1. **Gerente do Projeto:** Major PM Rogério Marques
2. **Órgão Responsável:** PMMG
3. **Objetivo do Projeto:**
 - Renovar a frota da PMMG
 - terceirização da gestão e manutenção
 - redução dos custos de manutenção,
 - Diminuição da idade média e do índice de indisponibilidade da frota,

Estrutura Analítica do Projeto

MONITORAMENTO DE
POLÍTIAS PÚBLICAS 2013

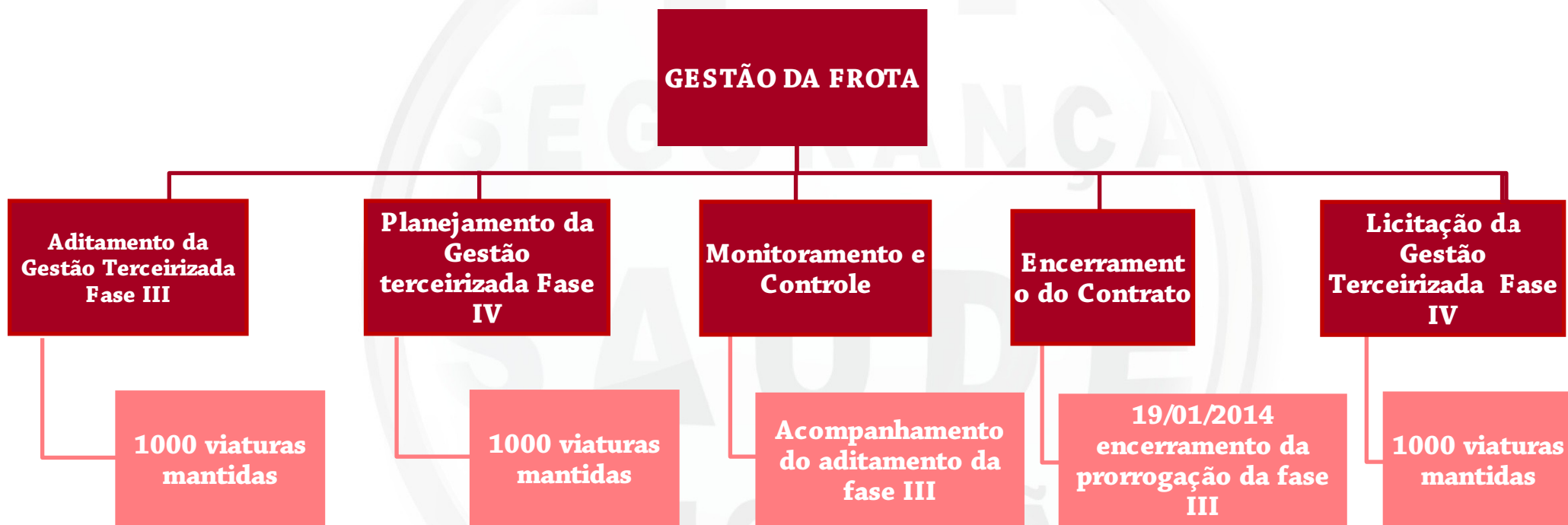

Monitoramento da execução

MONITORAMENTO DE
POLÍTICAS PÚBLICAS 2013

Ação : 4572 - GESTÃO DA FROTA - POLÍCIA MILITAR

Ação com meta física não cumulativa

Produto : VIATURA MANTIDA

Unidade de Medida : VIATURA

Regiões	Físico			Financeiro		
	Programado PPAG	Executado Jan/Jun	%	Programado PPAG	Executado Jan/Jun	%
Alto Paranaíba	15	15	100,00	582.115,00	663.315,52	113,95
Central	592	590	99,66	22.974.133,00	6.221.375,38	27,08
Centro Oeste	20	20	100,00	776.153,00	884.420,69	113,95
Jequitinhonha / Mucuri	15	15	100,00	582.115,00	131.865,52	22,65
Mata	68	68	100,00	2.638.921,00	597.790,37	22,65
Noroeste de Minas	15	15	100,00	582.115,00	663.315,52	113,95
Norte de Minas	50	50	100,00	1.940.383,00	829.281,75	42,74
Rio Doce	70	68	97,14	2.716.536,00	590.726,24	21,75
Sul de Minas	75	75	100,00	2.910.575,00	1.860.415,54	63,92
Triângulo	80	80	100,00	3.104.613,00	3.537.682,79	113,95
Total	1.000	996	99,60	38.807.659,00	15.980.189,32	41,18

Principais entregas – Janeiro/2013 a Junho/2013

MONITORAMENTO DE
POLÍTICAS PÚBLICAS 2013

- ✓ **Subprojeto 1 - Aditamento da Gestão Terceirizada Fase III:**
 - Aditado entre Jul/13 e Jan/14;
 - 1000 viaturas mantidas;
 - 30 Municípios atendidos;
 - 51 Batalhões/Companhias da PM contempladas;
 - 8.891.884 habitantes diretamente beneficiados.
- ✓ **Subprojeto 2 - Planejamento da Gestão terceirizada Fase IV:**
 - contratação de 1000 viaturas – concluído em Abr/2013.
- ✓ **Subprojeto 3 – Monitoramento e Controle:**
 - 992 viaturas mantidas em condições de utilização;