

RELATÓRIO INSTITUCIONAL DE MONITORAMENTO JANEIRO A DEZEMBRO

Todos os Programas



GOVERNO DO ESTADO DE MINAS GERAIS
Secretaria de Estado de Planejamento e Gestão
Subsecretaria de Planejamento, Orçamento e Qualidade do Gasto
Superintendência Central de Planejamento e
Programação Orçamentária

RELATÓRIO INSTITUCIONAL DE MONITORAMENTO

JAN A DEZ DE 2014

PLANO PLURIANUAL DE AÇÃO GOVERNAMENTAL 2012-2015

BELO HORIZONTE - MG
2015



Governo do Estado de Minas Gerais
Secretaria de Estado de Planejamento e Gestão
Subsecretaria de Planejamento, Orçamento e Qualidade do Gasto
Superintendência Central de Planejamento e Programação Orçamentária

SUMÁRIO

1. ORGANIZAÇÃO DO RELATÓRIO	7
2. ANÁLISE CONSOLIDADA DA EXECUÇÃO DAS AÇÕES DOS PROGRAMAS DO PPAG 2012-2015, EXERCÍCIO 2014	9
2.1. EXECUÇÃO GLOBAL DOS PROGRAMAS DO PPAG 2012-2015, EXERCÍCIO 2014	9
2.2. DESEMPENHO CONSOLIDADO DAS AÇÕES DOS PROGRAMAS DO PPAG	14
2.3. REGIONALIZAÇÃO DOS VALORES APORTADOS NOS PROGRAMAS DO PPAG 2012-2015	15
2.4. EXECUÇÃO DE PROGRAMAS NOS MUNICÍPIOS CLASSIFICADOS NO EXTRATO IDENTIFICADO COMO BAIXO DESEMPENHO DO IMRS	23
3. DEMONSTRATIVO DE DESEMPENHO FÍSICO-FINANCEIRO DO PPAG	29



Governo do Estado de Minas Gerais
Secretaria de Estado de Planejamento e Gestão
Subsecretaria de Planejamento, Orçamento e Qualidade do Gasto
Superintendência Central de Planejamento e Programação Orçamentária



Governo do Estado de Minas Gerais
Secretaria de Estado de Planejamento e Gestão
Subsecretaria de Planejamento, Orçamento e Qualidade do Gasto
Superintendência Central de Planejamento e Programação Orçamentária

Introdução

Belo Horizonte
2015



Governo do Estado de Minas Gerais
Secretaria de Estado de Planejamento e Gestão
Subsecretaria de Planejamento, Orçamento e Qualidade do Gasto
Superintendência Central de Planejamento e Programação Orçamentária



1. ORGANIZAÇÃO DO RELATÓRIO

Em conformidade com a Lei nº 20.024, de 09/01/2012, que institui o Plano Plurianual de Ação Governamental para o quadriênio 2012-2015 - PPAG 2012-2015, é determinado:

Art. 11. Para fins de monitoramento do PPAG, serão elaborados Relatórios Institucionais de Monitoramento, os quais terão periodicidade bimestral e conterão os seguintes documentos:

I – demonstrativo de programação e execução regionalizada das metas físicas e financeiras das ações dos programas do PPAG 2012-2015, que será apresentado mediante demonstrativo específico dos programas estruturadores; (...)

III – boletim com informações consolidadas acerca da execução, do desempenho e da regionalização física e financeira das ações do PPAG 2012-2015 até o período monitorado.

Além disso, a Lei nº 20.845, de 06/08/2013, que dispõe sobre as diretrizes para a elaboração da lei orçamentária para o exercício financeiro de 2014 e dá outras providências, estabelece que:

Art. 44. Para fins de transparência da gestão fiscal e em observância ao princípio da publicidade, o Poder Executivo tornará disponíveis na internet, para acesso de toda a sociedade, no mínimo, as seguintes informações:

III – a execução bimestral das metas físicas e orçamentárias do PPAG e o detalhamento da execução orçamentária dos subprojetos e subprocessos que constam em cada ação;

(...)

IV – o detalhamento da execução orçamentária e financeira, em conformidade com a Lei Complementar federal nº 101, de 2000;

De maneira a cumprir a determinação legal, e acreditando que um dos objetivos essenciais da Administração Pública moderna é tornar transparente o desempenho das ações governamentais, o Estado de Minas Gerais divulga bimestralmente na internet as informações físicas e financeiras de todas as ações dos programas da Revisão do PPAG 2012-2015, Exercício 2014, por tipo de programa e Rede de Desenvolvimento Integrado, de forma regionalizada e comparando o valor inicialmente programado com o valor acumulado executado.

Esse relatório tem como principal objetivo o acompanhamento da execução das ações do PPAG, se apresentando como um resumo das atividades desenvolvidas pelo Estado para o alcance das metas previamente estabelecidas no Plano Plurianual, contribuindo para a obtenção dos resultados programados, ao mesmo tempo em que torna transparente à sociedade o desempenho da administração pública.



Nesse sentido, o Estado de Minas Gerais acredita que com a divulgação dessas informações está contribuindo para o fortalecimento da democracia e da participação popular, além de subsidiar as audiências públicas de monitoramento da execução do PPAG 2012-2015 que ocorrem até o mês de agosto de cada ano, na Assembleia Legislativa de Minas Gerais.

Este documento é composto pela:

- Análise Consolidada da Execução das Ações dos Programas da Revisão do PPAG 2012-2015, Exercício 2014:
 - em que se apresentam as informações consolidadas acerca da execução, do desempenho e da regionalização física e financeira das ações do PPAG 2012-2015 até o período monitorado, conforme legislação supracitada.
- Desempenho das ações físicas e financeiras de todas as ações dos Programas Estruturadores da Revisão do PPAG 2012-2015, Exercício 2014:
 - em que se apresentam dados sobre as metas físicas e financeiras comparando o valor inicialmente programado, com o valor acumulado executado, de forma regionalizada e, por Redes de Desenvolvimento Integrado, conforme legislação supracitada.
- Desempenho das ações físicas e financeiras de todas as ações dos Programas Associados da Revisão do PPAG 2012-2015, Exercício 2014:
 - em que se apresentam dados sobre as metas físicas e financeiras comparando o valor inicialmente programado, com o valor acumulado executado, de forma regionalizada e, por Redes de Desenvolvimento Integrado.
- Desempenho das ações físicas e financeiras de todas as ações dos Programas Especiais da Revisão do PPAG 2012-2015, Exercício 2014:
 - em que se apresentam dados sobre as metas físicas e financeiras comparando o valor inicialmente programado, com o valor acumulado executado, de forma regionalizada e, por Redes de Desenvolvimento Integrado.

Com isso, o estado visa além de manter uma maior efetividade em relação às políticas públicas, propiciar uma maior legitimidade dessas políticas, uma vez que será propiciada uma maior transparência dos programas de governo.



2. ANÁLISE CONSOLIDADA DA EXECUÇÃO DAS AÇÕES DOS PROGRAMAS DO PPAG 2012-2015, EXERCÍCIO 2014

2.1 EXECUÇÃO GLOBAL DOS PROGRAMAS DO PPAG 2012-2015, EXERCÍCIO 2014

Nesta seção, a execução orçamentária, com base em diversos ângulos ou perspectivas de análise, é avaliada em confronto com os valores programados no PPAG.

As ações que compõem o PPAG são detalhadas em um dos dois tipos de orçamento existentes: o orçamento fiscal, que abrange todas as despesas correntes (categoria 3) e de capital (categoria 4) referentes a todos os Poderes do Estado, os seus fundos, órgãos e entidades da administração direta e indireta, inclusive fundações instituídas e mantidas pelo Poder Público, além das empresas estatais dependentes; e o orçamento de investimento das empresas controladas pelo Estado, que compreende apenas despesas de investimentos das empresas em que o governo mineiro, direta ou indiretamente, detenha maioria do capital social com direito a voto. Abaixo, a Tabela 1 apresenta os valores globais aportados, bem como a execução das ações do plano alocadas em cada tipo de orçamento em 2014:

Tabela 1

Programação e execução orçamentária dos programas por tipo de orçamento - Minas Gerais - 2014

R\$ 1,00

TIPO DE ORÇAMENTO	Programado PPAG 2014 (A)	Realizado Jan-Dez (B)	Análise Vertical (C)	(B/A)
ORÇAMENTO FISCAL	75.016.225.348	75.512.924.848	86,23%	100,66%
ORÇAMENTO DE INVESTIMENTO DAS EMPRESAS CONTROLADAS PELO ESTADO	6.478.485.864	12.062.996.315	13,77%	186,20%
Total geral	81.494.711.212	87.575.921.163	100,00%	107,46%

Fonte: Superintendência Central de Planejamento e Programação Orçamentária (SCPPO/SEPLAG)

Neste contexto, cabe mencionar a preponderância do orçamento fiscal no financiamento das ações dos programas do PPAG (86,23%) comparativamente ao orçamento de investimento das empresas controladas pelo Estado (13,77%).

De outra forma, a execução global das ações dos programas do PPAG pode ser analisada a partir da categorização dos diversos programas segundo a inserção estratégica desses no PMDI, conforme consta na Tabela 2:



Tabela 2

Programação e execução orçamentária dos programas por tipo de programa -
Minas Gerais - 2014

Tipo de Programa	Programado PPAG 2014 (A)	Realizado Jan- Dez (B)	Análise Vertical (C)	R\$ 1,00
				(B/A)
ESPECIAL	54.684.715.811	57.104.184.528	65,21%	104,42%
ESTRUTURADOR	17.167.869.810	14.664.157.988	16,74%	85,42%
ASSOCIADO	9.642.125.591	15.807.578.647	18,05%	163,94%
Total geral	81.494.711.212	87.575.921.163	100,00%	107,46%

Fonte: Superintendência Central de Planejamento e Programação Orçamentária (SCPPO/SEPLAG)

Os **programas estruturadores** representam os programas estratégicos de cada Rede de Desenvolvimento Integrado, nos quais são alocados prioritariamente os recursos estaduais discricionariamente disponíveis e dos quais se espera os maiores impactos da ação do Estado. Nesse sentido, compõem o eixo fundamental de atuação do Governo, a fim de materializar os objetivos estratégicos fixados no Plano Mineiro de Desenvolvimento Integrado (PMDI).

Os **programas associados** são aqueles que colaboram sinergicamente com os programas estruturadores, tendo em vista o alcance dos objetivos estratégicos e resultados finalísticos estabelecidos em cada Rede de Desenvolvimento Integrado do PMDI.

Já os **programas especiais**, apesar de não apresentarem identificação evidente com os objetivos estratégicos e resultados finalísticos vinculados às várias Redes de Desenvolvimento Integrado, são programas de suma importância para a administração estadual, na medida em que contemplam as prioridades setoriais que não estejam diretamente vinculadas à estratégia global do Governo. Incluem-se nesse escopo: os programas padronizados Apoio à Administração Pública (701), Obrigações especiais (702) e Reserva de Contingência (999), em que se destacam as despesas com pessoal ativo, inativo e pensionistas, as obrigações decorrentes da dívida pública fundada, o pagamento de precatórios e requisições de pequeno valor e as transferências constitucionais a municípios; os programas desenvolvidos pelos Outros Poderes; e os programas que tenham como foco central a manutenção e a melhoria da própria máquina pública, representada por seus processos, estruturas e servidores.

Cumprе ressaltar, em relação à Tabela 2, que os programas especiais apresentam a maior fatia dos recursos executados nas ações dos programas do PPAG



(65,21%), seguidos pelos programas associados (18,05%) e pelos programas estruturadores (16,74%).

A execução orçamentária global pode ser igualmente aferida a partir das diversas Redes de Desenvolvimento Integrado consignadas no PMDI, consoante demonstra Tabela 3:

Tabela 3

Programação e execução orçamentária dos programas por Rede de Desenvolvimento Integrado - Minas Gerais - 2014

				R\$ 1,00
Rede de Desenvolvimento Integrado	Programado PPAG 2014 (A)	Realizado Jan-Dez (B)	Análise Vertical (C)	(B/A)
Rede de Atenção em Saúde	7.268.279.804	7.210.500.773	8,23%	99,21%
Rede de Cidades	763.155.992	1.371.656.842	1,57%	179,73%
Rede de Ciência, Tecnologia e Inovação	436.797.105	449.502.897	0,51%	102,91%
Rede de Defesa e Segurança	2.191.445.991	2.152.303.671	2,46%	98,21%
Rede de Desenvolvimento Econômico Sustentável	2.906.882.092	8.179.182.832	9,34%	281,37%
Rede de Desenvolvimento Rural	185.287.704	130.858.584	0,15%	70,62%
Rede de Desenvolvimento Social e Proteção	521.570.323	357.121.173	0,41%	68,47%
Rede de Educação e Desenvolvimento Humano	8.324.371.651	7.974.448.750	9,11%	95,80%
Rede de Governo Integrado, Eficiente e Eficaz	582.037.611	642.198.870	0,73%	110,34%
Rede de Identidade Mineira	347.903.982	243.748.326	0,28%	70,06%
Rede de Infraestrutura	3.282.263.146	1.760.213.916	2,01%	53,63%
Total alocado nas Redes	26.809.995.401	30.471.736.635	34,79%	113,66%
Programas Especiais	54.684.715.811	57.104.184.528	65,21%	104,42%
Total geral	81.494.711.212	87.575.921.163	100,00%	107,46%

Fonte: Superintendência Central de Planejamento e Programação Orçamentária (SCPPO/SEPLAG).

As Redes de Desenvolvimento Integrado constituem uma forma de articulação institucional, proposta no âmbito do Plano Mineiro de Desenvolvimento Integrado (PMDI), que visa estruturar a estratégia e a organização do Estado em redes. Essas redes buscam integrar as ações do governo estadual nas diferentes áreas e, ao mesmo



tempo, proporcionar um comportamento cooperativo com os outros níveis de Governo e outras instituições, públicas e privadas, para maior agregação de valor para a sociedade mineira. Não se trata, portanto, de estruturas institucionais formais, mas sim de formas de organização e conjunção de esforços em torno de grandes escolhas e prioridades. As Redes de Desenvolvimento Integrado identificam, conforme estabelece o PMDI, as áreas prioritárias de atuação do governo, evidenciando as situações que serão objeto das principais iniciativas e esforços governamentais. Desse modo, são definidos os objetivos estratégicos e os resultados finalísticos a serem alcançados pelo conjunto de Programas Estruturadores e Associados atrelados a cada rede.

Considerando apenas o valor alocado nas Redes de Desenvolvimento Integrado, aquelas com maior participação na execução das ações dos programas do PPAG em 2014 foram Rede de Desenvolvimento Econômico Sustentável (26,84%), Rede de Educação e Desenvolvimento Humano (26,17%), Rede de Atenção em Saúde (23,66%), Rede de Defesa e Segurança (7,06%), as quais representam juntas 83,74% do valor global aportado nesses programas.

De outro modo, as Redes de Desenvolvimento Integrado com maior execução das ações dos programas do PPAG comparativamente aos recursos programados em 2014 foram Rede de Desenvolvimento Econômico Sustentável (281,37%), Rede de Cidades (179,73%), Rede de Governo Integrado, Eficiente e Eficaz (110,34%), Rede de Ciência, Tecnologia e Inovação (102,91%) e Rede de Atenção em Saúde (99,21%).

Por sua vez, a Tabela 4 apresenta um panorama da classificação funcional dos gastos realizados no âmbito das ações dos programas do PPAG em 2014:



Tabela 4

Programação e execução orçamentária dos programas por função - Minas Gerais - 2014

R\$ 1,00

Função	Programado PPAG 2014 (A)	Realizado Jan-Dez (B)	Análise Vertical (C)	(B/A)
ADMINISTRAÇÃO	2.944.661.471	4.499.336.941	5,14%	152,80%
AGRICULTURA	679.883.132	592.122.915	0,68%	87,09%
ASSISTÊNCIA SOCIAL	198.351.415	88.525.506	0,10%	44,63%
CIÊNCIA E TECNOLOGIA	454.757.570	344.018.386	0,39%	75,65%
COMÉRCIO E SERVIÇOS	118.295.890	159.818.220	0,18%	135,10%
COMUNICAÇÕES	4.155.093	2.045.869	0,00%	49,24%
CULTURA	371.745.391	280.413.760	0,32%	75,43%
DESPORTO E LAZER	77.594.608	48.566.770	0,06%	62,59%
DIREITOS DA CIDADANIA	30.670.209	28.970.429	0,03%	94,46%
EDUCAÇÃO	9.348.135.028	9.093.989.498	10,38%	97,28%
ENCARGOS ESPECIAIS	24.610.433.356	23.387.297.395	26,71%	95,03%
ENERGIA	2.085.261.828	7.932.660.203	9,06%	380,42%
ESSENCIAL À JUSTIÇA	1.402.639.156	1.449.488.243	1,66%	103,34%
GESTÃO AMBIENTAL	488.220.903	326.820.030	0,37%	66,94%
HABITAÇÃO	279.190.235	254.741.240	0,29%	91,24%
INDÚSTRIA	624.586.726	168.141.700	0,19%	26,92%
JUDICIÁRIA	3.557.552.145	3.393.746.197	3,88%	95,40%
LEGISLATIVA	1.186.489.226	1.266.525.705	1,45%	106,75%
ORGANIZAÇÃO AGRÁRIA	250.000	6.441.314	0,01%	2576,53%
PREVIDÊNCIA SOCIAL	10.730.183.743	11.046.722.401	12,61%	102,95%
RELAÇÕES EXTERIORES	3.000	-	0,00%	0,00%
RESERVA DE CONTINGÊNCIA	480.891.641	-	0,00%	0,00%
SANEAMENTO	1.417.883.637	978.869.649	1,12%	69,04%
SAÚDE	7.536.579.365	8.626.110.346	9,85%	114,46%
SEGURANÇA PÚBLICA	9.205.992.704	11.559.378.019	13,20%	125,56%
TRABALHO	74.783.186	16.700.832	0,02%	22,33%
TRANSPORTE	2.946.734.555	1.924.290.054	2,20%	65,30%
URBANISMO	638.785.999	100.179.543	0,11%	15,68%
Total geral	81.494.711.212	87.575.921.163	100,00%	107,46%

Fonte: Superintendência Central de Planejamento e Programação Orçamentária (SCPP/SEPLAG).

Nota: N/A significa "não se aplica", pois como não houve programação até o bimestre monitorado, não há como avaliar a execução.



As funções com maior participação relativa na execução das ações dos programas do PPAG em 2014 foram Encargos Especiais (26,71%), Segurança Pública (13,20%), Previdência Social (12,61%) e Educação (10,38%), as quais representam juntas 62,90% do total alocado nesses programas em 2014.

Por sua vez, as funções com maior execução das ações dos programas do PPAG comparativamente aos recursos programados foram Organização Agrária (2.576,53%), Energia (380,42%), Administração (152,80%) e Comércio e Serviços (135,10%).

2.2 DESEMPENHO CONSOLIDADO DAS AÇÕES DOS PROGRAMAS DO PPAG

Nesta seção, a execução física e financeira das ações dos programas do PPAG serão analisadas de forma global e também de forma específica por meio do tipo de programa: estruturador, associado ou especial. Essa análise será realizada tendo como base o desdobramento das metas físicas e orçamentárias fixadas no PPAG nos vários meses do exercício. Esse detalhamento é realizado pelos gestores responsáveis no início do ano e registrado no módulo de monitoramento do SIGPlan, viabilizando aferir com antecedência o desempenho das ações no que se refere ao alcance das metas estabelecidas no plano.

O desempenho físico e orçamentário consolidado das ações dos programas em 2014, frente às metas detalhadas até o período, é demonstrado a partir da Tabela 5:

Tabela 5

Ações de todos os programas do PPAG segundo intervalos de desempenho físico e orçamentário - Minas Gerais - 2014

Intervalos de desempenho	Status	Físico		Orçamentário	
		Qtd. de ações	%	Qtd. de ações	%
Sem programação para o período	Sem meta estabelecida	0	0,00%	2	0,17%
0%	Sem execução	256	21,19%	225	18,67%
> 0% e < 70%	Crítico	130	10,76%	402	33,36%
≥ 70% e ≤ 130%	Satisfatório	684	56,62%	362	30,04%
> 130%	Subestimado	138	11,42%	214	17,76%
TOTAL		1.208		1.205	

Fonte: Superintendência Central de Planejamento e Programação Orçamentária (SCPPO).

* Para o desempenho orçamentário, das 5 ações classificadas como "sem programação para o período", somente 3 ações são não orçamentárias.



Considerando apenas as ações com metas detalhadas, cabe destacar que 56,62% das ações do PPAG apresentam desempenho físico satisfatório, em contraposição à dimensão financeira, a qual obteve, considerando esse mesmo status, 30,09% das ações posicionadas nesse mesmo intervalo de desempenho.

Outro corte possível para análise do desempenho das ações é através do detalhamento do tipo de programa governamental. A exibição das performances físicas e orçamentárias, para cada um deles está expressa na Tabela 6:

Tabela 6

Ações de programas do PPAG segundo intervalos de desempenho - Minas Gerais - 2014

Intervalos de desempenho	Estruturador				Associado				Especial			
	Físico		Orçamentário		Físico		Orçamentário		Físico		Orçamentário	
	Qtd. de ações	%	Qtd. de ações	%	Qtd. de ações	%	Qtd. de ações	%	Qtd. de ações	%	Qtd. de ações	%
Sem execução	38	21,47%	27	15,25%	132	23,61%	113	20,32%	86	18,22%	85	
Crítico	25	14,12%	64	36,16%	68	12,16%	207	37,23%	37	7,84%	131	
Satisfatório	98	55,37%	52	29,38%	280	50,09%	120	21,58%	306	64,83%	190	
Subestimado	16	9,04%	34	19,21%	79	14,13%	116	20,86%	43	9,11%	64	
Sem meta estabelecida*	0	0,00%	0	0,00%	0	0,00%	0	0,00%	0	0,00%	2	
Total Geral	177	100%	177	100%	559	100%	556	100%	472	100%	472	

Fonte: Superintendência Central de Planejamento e Programação Orçamentária (SCPPPO).

* Para o desempenho orçamentário, das 3 ações dos programas associados classificadas como "sem meta estabelecida", 3 são ações não orçamentárias.

Considerando somente as ações com meta estabelecida para o período, os programas especiais foram os que apresentaram maior percentual de ações com desempenho físico e orçamentário satisfatório, 64,83% e 40,43% respectivamente dos projetos/atividades dentro do intervalo de 70% a 130%; seguidos, pelos programas estruturadores (55,37% físico e 29,38% orçamentário) e pelos associados (50,09% físico e 21,58% orçamentário).

2.3 REGIONALIZAÇÃO DOS VALORES APORTADOS NOS PROGRAMAS DO PPAG 2012-2015

Quanto à regionalização dos valores aportados nas ações dos programas do PPAG em 2014, a Tabela 7 apresenta dados consolidados sobre a programação e a execução global desses programas por macrorregião:



Tabela 7

Valor global programado e executado nos programas por macrorregião - Minas Gerais - 2014

R\$ 1,00

Região	Programado PPAG 2014 (A)	Executado Jan-Dez (B)	B/A	Análise vertical (B)
Alto Paranaíba	2.274.739.982,62	2.312.266.363,18	101,65%	2,64%
Central	43.233.713.846,53	47.883.310.830,12	110,75%	54,68%
Centro Oeste	3.570.980.067,52	3.537.227.197,35	99,05%	4,04%
Jequitinhonha / Mucuri	2.603.500.290,71	2.903.439.129,30	111,52%	3,32%
Mata	6.777.282.284,71	6.896.595.751,27	101,76%	7,87%
Noroeste de Minas	1.104.242.858,32	1.134.300.201,25	102,72%	1,30%
Norte de Minas	4.546.284.014,58	4.795.072.088,76	105,47%	5,48%
Rio Doce	4.489.617.607,32	4.867.474.505,14	108,42%	5,56%
Sul de Minas	7.875.192.430,81	8.009.459.306,16	101,70%	9,15%
Triângulo	5.019.157.828,88	5.236.775.790,12	104,34%	5,98%
Total geral	81.494.711.212	87.575.921.163	107,46%	100,00%

Fonte: Superintendência Central de Planejamento e Programação Orçamentária (SCPPO/SEPLAG).

Conforme a Tabela acima, em valores absolutos, as macrorregiões que apresentam maior participação na execução das ações dos programas do PPAG em 2014 são Central (54,68%), Sul de Minas (9,15%), Mata (7,87%) e Triângulo (5,98%). Considerando, por outro lado, a correlação entre os dispêndios programados e executados observada nesse período, as macrorregiões que apresentam maiores taxas são Jequitinhonha/Mucuri (111,52%), Central (110,75%), Rio Doce (108,42%) e Norte de Minas (105,47%).

Quanto à regionalização dos valores aportados nas ações dos programas estruturadores do PPAG em 2014, a Tabela 8 apresenta por macrorregião a cerca da programação e a execução desses programas:



Tabela 8

Valor global programado e executado nos programas estruturadores por macrorregião -
Minas Gerais - 2014

R\$ 1,00

Região	Programado PPAG 2014 (A)	Executado Jan-Dez (B)	B/A	Análise vertical (B)
Alto Paranaíba	578.895.342,76	461.224.548,93	79,67%	3,15%
Central	8.128.021.319,08	6.896.871.123,68	84,85%	47,03%
Centro Oeste	922.208.201,64	652.280.089,17	70,73%	4,45%
Jequitinhonha / Mucuri	774.943.384,85	958.028.116,28	123,63%	6,53%
Mata	1.470.002.419,43	1.144.939.618,02	77,89%	7,81%
Noroeste de Minas	320.397.582,97	280.836.370,53	87,65%	1,92%
Norte de Minas	1.131.842.132,01	1.128.855.092,66	99,74%	7,70%
Rio Doce	1.078.978.254,31	1.077.920.441,99	99,90%	7,35%
Sul de Minas	1.726.789.900,52	1.263.522.943,95	73,17%	8,62%
Triângulo	1.035.791.272,43	799.679.642,66	77,20%	5,45%
Total geral	17.167.869.810	14.664.157.988	85,42%	100,00%

Fonte: Superintendência Central de Planejamento e Programação Orçamentária (SCPPO/SEPLAG).

De acordo com a tabela acima, em valores absolutos, as macrorregiões que apresentam maior participação na execução das ações dos programas estruturadores do PPAG no ano de 2014 são Central (47,03%), Sul de Minas (8,62%), Mata (7,81%) e Norte de Minas (7,70%). De outra forma, analisando a relação entre os dispêndios programados e executados observada nesse período, as macrorregiões que apresentam maiores taxas são Jequitinhonha/Mucuri (123,63%), Rio Doce (99,90%) Norte de Minas (99,74%) e Noroeste de Minas (87,65%).

A distribuição per capita dos valores programados e executados por macrorregião em todos os programas do PPAG no ano de 2014 pode ser verificada na tabela 9:



Tabela 9

Gasto *per capita* programado e executado nos programas por macrorregião - Minas Gerais - 2014

R\$ 1,00

Região	Programado PPAG 2014 (A)	Executado Jan-Dez (B)	B/A	B / Total
Alto Paranaíba	3.295,02	3.349,38	101,65%	79,63%
Central	5.691,52	6.303,61	110,75%	149,87%
Centro Oeste	3.027,21	2.998,60	99,05%	71,29%
Jequitinhonha / Mucuri	2.503,64	2.792,07	111,52%	66,38%
Mata	2.991,30	3.043,96	101,76%	72,37%
Noroeste de Minas	2.923,30	3.002,88	102,72%	71,39%
Norte de Minas	2.673,83	2.820,16	105,47%	67,05%
Rio Doce	2.674,22	2.899,28	108,42%	68,93%
Sul de Minas	2.941,92	2.992,08	101,70%	71,14%
Triângulo	3.106,48	3.241,17	104,34%	77,06%
Total	3.914,03	4.206,10	107,46%	100,00%

Fonte: Superintendência Central de Planejamento e Programação Orçamentária (SCPPPO/SEPLAG).

* Os valores programados ou executados apropriados no localizador "Diversos municípios - Estadual" foram incorporados às várias macrorregiões proporcionalmente às respectivas populações.

** Para cálculo dos gastos *per capita*, foram utilizadas as projeções de população realizadas pela Fundação João Pinheiro.

Conforme estampado acima, as macrorregiões que apresentam maior gasto per capita nas ações dos programas do PPAG em 2014 são Central (R\$6.303,61), Alto Paranaíba (R\$3.349,38), Triângulo (R\$3.241,17) e Mata (R\$3.043,96).

A distribuição per capita dos gastos programados em todos os programas por macrorregião é confirmada quando se visualiza os dados por município mediante o Mapa 1:

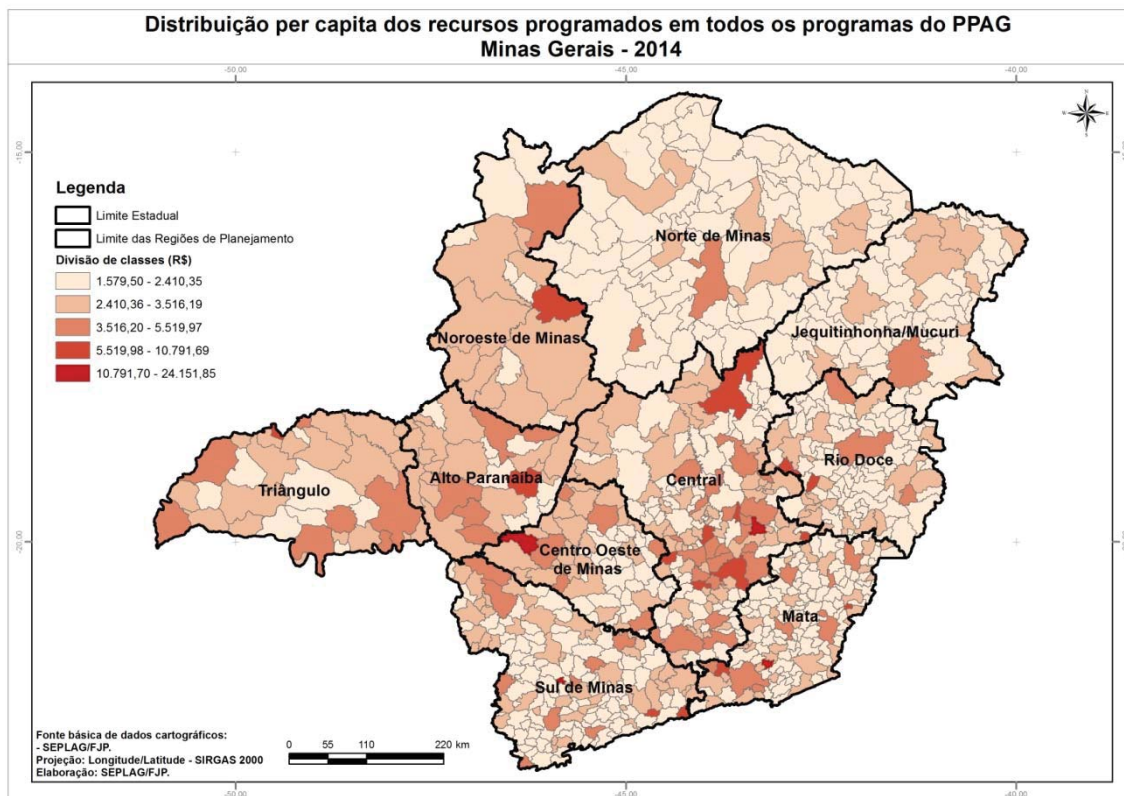

Mapa 1: Distribuição *per capita* dos recursos programados nas ações dos programas do PPAG – Minas Gerais - 2014

Fonte: Superintendência Central de Planejamento e Programação Orçamentária (SCPP/SEPLAG).

Nota: Os valores que não foram alocados especificadamente por município, ou seja, que estão genericamente apropriados nos localizadores de ordem regional ou estadual, foram incorporados aos municípios conforme a participação das respectivas populações no estado ou nas várias macrorregiões. Para cálculo dos gastos *per capita*, foram utilizadas as projeções de população realizadas pela Fundação João Pinheiro.



Já a distribuição *per capita* dos gastos executados em todos os programas por município em 2014 pode ser visualizada no Mapa 2:

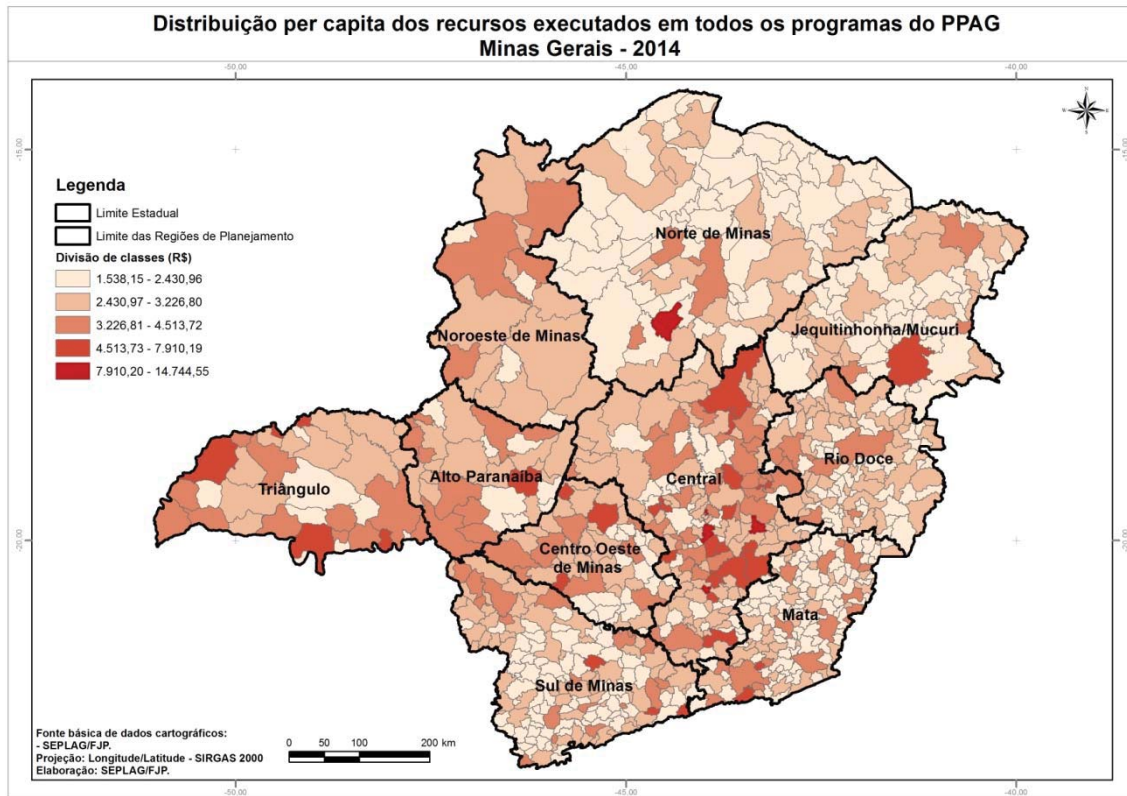

Mapa 2: Distribuição *per capita* dos recursos executados em todos os programas do PPAG – Minas Gerais - 2014

Fonte: Superintendência Central de Planejamento e Programação Orçamentária (SCPPO/SEPLAG).

Nota: Os valores que não foram alocados especificadamente por município, ou seja, que estão genericamente apropriados nos localizadores de ordem regional ou estadual, foram incorporados aos municípios conforme a participação das respectivas populações no estado ou nas várias macrorregiões. Para cálculo dos gastos *per capita*, foram utilizadas as projeções de população realizadas pela Fundação João Pinheiro.

Um recorte dos programas estruturadores pode ser observado na Tabela 10 que demonstra a distribuição per capita dos valores programados e executados por macrorregião nestes programas do PPAG:



Tabela 10

Gasto *per capita* programado e executado nos programas estruturadores por macrorregião - Minas Gerais - 2014

R\$ 1,00

Região	Programado PPAG 2014 (A)	Executado Jan-Dez (B)	B/A	B / Total
Alto Paranaíba	838,54	668,10	79,67%	94,86%
Central	1.070,02	907,94	84,85%	128,92%
Centro Oeste	781,78	552,95	70,73%	78,51%
Jequitinhonha / Mucuri	745,22	921,28	123,63%	130,81%
Mata	648,82	505,34	77,89%	71,75%
Noroeste de Minas	848,20	743,47	87,65%	105,56%
Norte de Minas	665,68	663,92	99,74%	94,27%
Rio Doce	642,69	642,06	99,90%	91,16%
Sul de Minas	645,07	472,01	73,17%	67,02%
Triângulo	641,08	494,94	77,20%	70,28%
Total	824,54	704,29	85,42%	100,00%

Fonte: Superintendência Central de Planejamento e Programação Orçamentária (SCPPO/SEPLAG).

* Os valores programados ou executados apropriados no localizador "Diversos municípios - Estadual" foram incorporados às várias macrorregiões proporcionalmente às respectivas populações.

** Para cálculo dos gastos *per capita*, foram utilizadas as projeções de população realizadas pela Fundação João Pinheiro.

Conforme estampado acima, as macrorregiões que apresentam maior gasto per capita nas ações dos programas estruturadores em 2014 são Jequitinhonha / Mucuri (R\$921,28), Central (R\$907,94), Noroeste de Minas (R\$743,47) e Alto Paranaíba (R\$668,10).

A distribuição per capita dos gastos programados nos programas estruturadores por macrorregião é confirmada quando se visualiza os dados por município no Mapa 3:

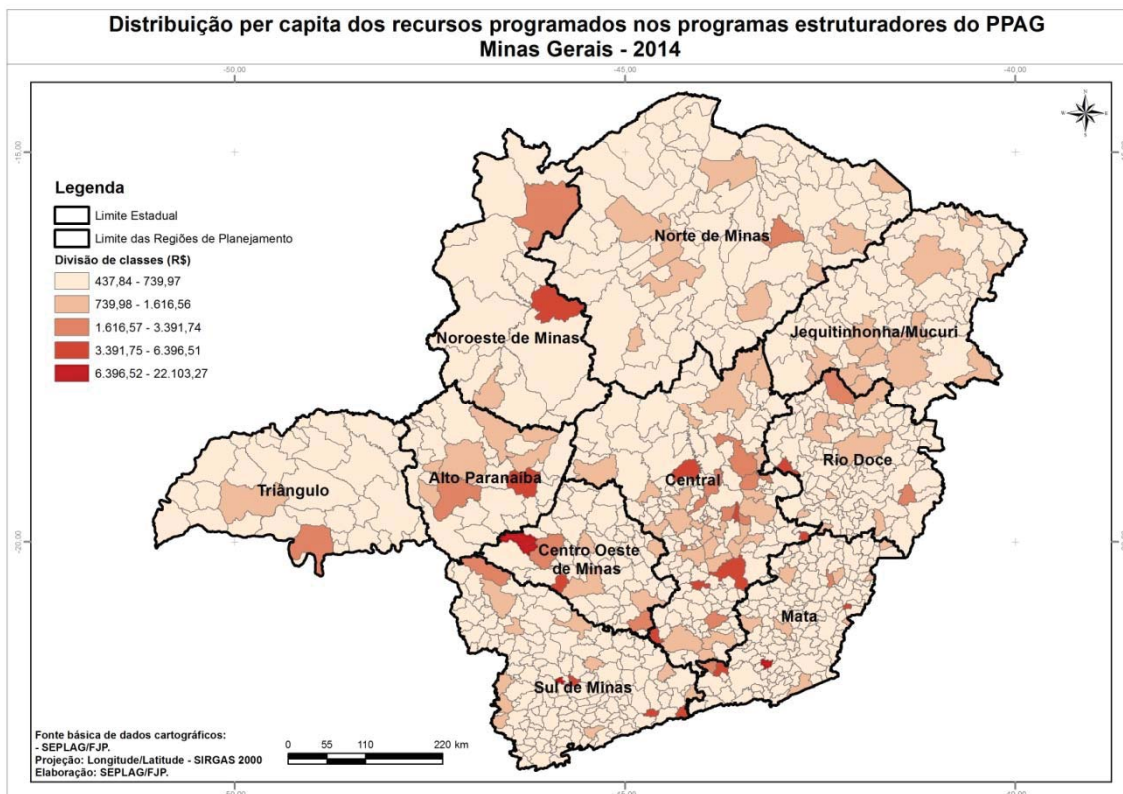

Mapa 3: Distribuição *per capita* dos recursos programados nos programas estruturadores do PPAG – Minas Gerais - 2014

Fonte: Superintendência Central de Planejamento e Programação Orçamentária (SCPP/SEPLAG).

Nota: Os valores que não foram alocados especificadamente por município, ou seja, que estão genericamente apropriados nos localizadores de ordem regional ou estadual, foram incorporados aos municípios conforme a participação das respectivas populações no estado ou nas várias macrorregiões. Para cálculo dos gastos *per capita*, foram utilizadas as projeções de população realizadas pela Fundação João Pinheiro.



Já a distribuiç3o *per capita* dos gastos executados em todos nos programas estruturadores por município em 2014 pode ser visualizada no Mapa 4:

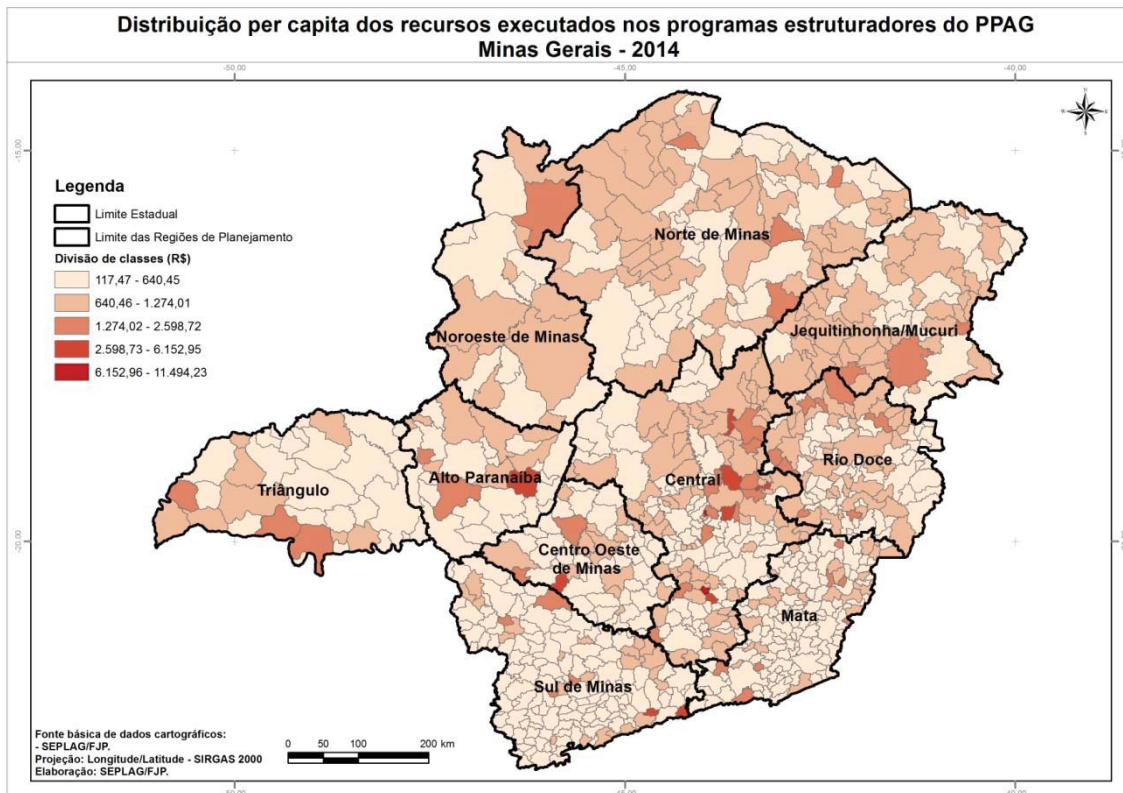

Mapa 4: Distribuiç3o *per capita* dos recursos executados nos programas estruturadores do PPAG – Minas Gerais - 2014

Fonte: Superintendência Central de Planejamento e Programaç3o Orçamentária (SCPPPO/SEPLAG).

Nota: Os valores que n3o foram alocados especificadamente por município, ou seja, que est3o genericamente apropriados nos localizadores de ordem regional ou estadual, foram incorporados aos municípios conforme a participaç3o das respectivas populaç3es no estado ou nas várias macrorregi3es. Para cálculo dos gastos *per capita*, foram utilizadas as projeç3es de populaç3o realizadas pela Fundaç3o João Pinheiro.

2.4 EXECUÇ3ES DE PROGRAMAS NOS MUNICÍPIOS CLASSIFICADOS NO EXTRATO IDENTIFICADO COMO BAIXO DESEMPENHO DO IMRS

Na tabela abaixo encontram se os valores executados nos programas do PPAG que contemplam os municípios classificados nas últimas cinqüenta posiç3es do IMRS em 2014. A tabela traz informaç3es necessárias ao controle da eficácia das aç3es voltadas para o desenvolvimento social dos municípios com pior desempenho no IMRS.



Tabela 11

Demonstrativo dos Recursos Aplicados no Desenvolvimento Social dos Municípios
Classificados nas Cinquenta Últimas Posições do IMRS – 2014

R\$ 1,00

Código do Programa	Programa	Realizado 2014
2	SAÚDE INTEGRADA	2.863.452
3	MELHOR EMPREGO	219.087
7	COPA DO MUNDO 2014	9.724
8	AVANÇA MINAS OLÍMPICA	89.360
11	ASSISTÊNCIA SOCIAL E DIREITOS HUMANOS	1.031.150
15	EDUCAÇÃO PARA CRESCER	215.271.199
17	PRÓ-ESCOLA	19.883.592
20	INFRAESTRUTURA DE DEFESA SOCIAL	957.408
23	JOVENS MINEIROS PROTAGONISTAS	981.560
25	CULTIVAR, NUTRIR E EDUCAR	4.871.958
29	CIDADES: ESPAÇOS DE INTEGRAÇÃO	25.649.157
34	MINAS MAIS SEGURA	20.855
35	MINAS LOGÍSTICA	60.421.026
36	TRAVESSIA	574.130
40	INVESTIMENTO COMPETITIVO PARA O FORTALECIMENTO E DIVERSIFICAÇÃO DA ECONOMIA MINEIRA	552
42	DESTINO MINAS	105
44	REDES INTEGRADAS DE SERVIÇOS DE SAÚDE	5.026.786
46	QUALIDADE AMBIENTAL	190
49	SAÚDE EM CASA	6.935.914
50	DESENVOLVIMENTO SOCIAL DOS VALES DO JEQUITINHONHA E MUCURI E NORTE DE MINAS	13.871.975
52	ALIANÇA PELA VIDA	107.108
53	SANEAMENTO PARA TODOS	12.272.443
54	ENERGIA PARA O DESENVOLVIMENTO	14.863.382
101	ARRANJOS PRODUTIVOS, POLOS DE EXCELÊNCIA E POLOS DE INOVAÇÃO	5.529
108	REDE DE FORMAÇÃO PROFISSIONAL ORIENTADA PELO MERCADO	326.937
110	MELHORIA DA QUALIDADE AMBIENTAL	1.985
112	VIABILIZAÇÃO DA INFRAESTRUTURA E LOGÍSTICA RURAL	71.500
114	ESTRUTURAÇÃO, DESENVOLVIMENTO E PROMOÇÃO DO TURISMO MINEIRO	5.703
116	ESTRADAS VICINAIS DE MINAS	2.227
117	FORTALECIMENTO INSTITUCIONAL PARA MODERNIZAÇÃO DA GESTÃO FISCAL - SEGUNDA ETAPA	1.891
118	GESTÃO DA INFORMAÇÃO CULTURAL	1.964
119	ASSISTÊNCIA TÉCNICA E EXTENSÃO RURAL PARA A	1.710.625



R\$ 1,00

Código do Programa	Programa	Realizado 2014
	AGRICULTURA FAMILIAR	
123	DEMOCRATIZAÇÃO DO ACESSO À CULTURA E AOS SEUS MECANISMOS DE PRODUÇÃO	40.000
124	PROMOÇÃO E DIFUSÃO CULTURAL	579.983
125	MODERNIZAÇÃO E PRESERVAÇÃO DA INFRAESTRUTURA CULTURAL.	43.820
126	RADIODIFUSÃO	36.258
129	EXPANSÃO DO ENSINO UNIVERSITÁRIO	7.818
132	DESENVOLVIMENTO DA INFRAESTRUTURA MUNICIPAL	920.000
140	DESENVOLVIMENTO DO ENSINO SUPERIOR NA UEMG	5
141	POLÍCIA OSTENSIVA	1.371.420
142	PROGRAMA DOS DIREITOS DO CIDADÃO	15.754
143	FORMAÇÃO PROFISSIONAL PARA O MERCADO DE TRABALHO	171
144	PROMOÇÃO E DEFESA DA CIDADANIA	993
147	GESTÃO FISCAL, CONTÁBIL E FINANCEIRA DO ESTADO.	2.000
149	INCENTIVO AO ESPORTE	547.406
156	INCENTIVO A CADEIAS PRODUTIVAS REGIONAIS	49.353
159	DESENVOLVIMENTO, PRODUÇÃO E ENTREGA DE IMUNOBIOLOGICOS	138.688
160	APOIO PARA O DESENVOLVIMENTO MUNICIPAL GESTÃO E TRANSFERÊNCIAS DE RECURSOS	20.272.838
161	DESENVOLVIMENTO SUSTENTÁVEL DA AGRICULTURA FAMILIAR	213.505
162	DESENVOLVIMENTO DAS POLITICAS DE DIREITOS HUMANOS	34.502
165	LEITE PELA VIDA	2.521.540
169	DESENVOLVIMENTO DO AGRONEGÓCIO MINEIRO	868
172	ASSISTÊNCIA AO MILITAR	77
177	MINAS SEM FOME	112.499
179	TRAVESSIA NOTA DEZ POR UM BRASIL ALFABETIZADO	228.047
183	ADMINISTRAÇÃO DE TRÂNSITO	3.757.128
189	PRESERVAÇÃO DA ORDEM PÚBLICA, EXERCÍCIO DA POLÍCIA JUDICIÁRIA E INVESTIGAÇÃO CRIMINAL	204.937
192	VERIFICAÇÃO E FISCALIZAÇÃO METROLÓGICA E DA QUALIDADE	10.357
194	GESTÃO DA SECRETARIA DE ESTADO DE SAÚDE	2.953.317
197	ORDENAMENTO TERRITORIAL DE MINAS GERAIS	339
201	PRODUÇÃO DE SERVIÇOS LABORATORIAIS	38.434
202	ESTÍMULO AO DESENVOLVIMENTO PRODUTIVO E À INOVAÇÃO	174.172
205	REGULAÇÃO E FISCALIZAÇÃO DA PRESTAÇÃO DOS SERVIÇOS DE ABASTECIMENTO DE ÁGUA E ESGOTAMENTO SANITÁRIO	4.469



R\$ 1,00

Código do Programa	Programa	Realizado 2014
	DE MINAS GERAIS	
206	DESENVOLVIMENTO DE EDUCAÇÃO NA SAÚDE	89.510
209	AUMENTO DA CAPACIDADE E SEGURANÇA DOS CORREDORES DE TRANSPORTE	643.483
212	MINAS OLÍMPICA	217.930
219	RECOLHIMENTO E GUARDA DE DETENTOS DO ESTADO	548.776
227	EDUCAÇÃO PROFISSIONAL DE SEGURANÇA PÚBLICA	11.989
228	PESQUISA, DESENVOLVIMENTO E INOVAÇÃO	70.110
232	ESCOLA FAMÍLIA AGRÍCOLA	148.743
233	COOPERAÇÃO ESTADO E MUNICÍPIO NA ÁREA EDUCACIONAL	23.529.918
237	ATENÇÃO À SAÚDE	31.254.385
238	VIGILÂNCIA EM SAÚDE	2.732.979
239	GESTÃO DO SISTEMA ÚNICO DE SAÚDE	160.665
240	ATENDIMENTO AO ENSINO PROFISSIONAL	649.959
245	REGISTRO PÚBLICO DE EMPRESAS MERCANTIS E ATIVIDADES AFINS	9.349
247	GERAÇÃO DE ENERGIA ELÉTRICA	72.002.132
248	TRANSMISSÃO DE ENERGIA ELÉTRICA	3.038.921
250	DISTRIBUIÇÃO DE ENERGIA ELÉTRICA	7.555.389
253	APORTE DE CAPITAL - CEMIG	95.314.652
256	GESTÃO DE NEGÓCIOS	28.675
258	REGULARIZAÇÃO FUNDIÁRIA	2.527
259	PROGRAMA DE APOIO À INDUÇÃO E À INOVAÇÃO CIENTÍFICA E TECNOLÓGICA	15.621
262	DESENVOLVIMENTO DE ATIVIDADES DE EDUCAÇÃO, CAPACITAÇÃO E PESQUISA APLICADA EM ÁGUAS	1.041
267	PROGRAMA DE GERAÇÃO DE RENDA E INCLUSÃO PRODUTIVA	23.871
270	APOIO NA REALIZAÇÃO DAS METAS PRIORITÁRIAS DO GOVERNO DE MINAS GERAIS	2.009
271	MELHORIA DA EDUCAÇÃO BÁSICA	6.145.302
272	POLÍTICA DE PROMOÇÃO DE EMPREGO	102.327
275	ESTRUTURAÇÃO DA REDE ESTADUAL DE ASSISTÊNCIA FARMACÊUTICA.	984.349
277	PLANEJAMENTO E INFRAESTRUTURA URBANA EM MINAS GERAIS	792.816
279	GESTÃO METROPOLITANA	340
295	GERENCIAMENTO E EXECUÇÃO DE OBRAS E SERVIÇOS DE ENGENHARIA PÚBLICA	1.731
298	APOIO ÀS POLÍTICAS DE DESENVOLVIMENTO SOCIAL	137.342
701	APOIO À ADMINISTRAÇÃO PÚBLICA	65.521.688



R\$ 1,00

Código do Programa	Programa	Realizado 2014
702	OBRIGAÇÕES ESPECIAIS	369.308.913
703	PROCESSO JUDICIÁRIO	1.652.145
705	ASSISTÊNCIA SOCIAL E COMPLEMENTAR AO SEGURADO	4.383
706	PRESTAÇÃO JURISDICIONAL	2.552.545
709	COMUNICAÇÃO SOCIAL	1.931.748
714	AQUISIÇÃO, CONSTRUÇÃO, REPAROS DE BENS IMÓVEIS	7.133
715	ASSISTÊNCIA À SAÚDE DOS SEGURADOS E DOS SEUS DEPENDENTES	362.783
720	PLANO DE ATENÇÃO À SAÚDE	2.395.930
731	REPRESENTAÇÃO E DEFESA DOS INTERESSES DO ESTADO DE MINAS GERAIS NOS ESCRITÓRIOS REGIONAIS	2.901
737	MODERNIZAÇÃO INSTITUCIONAL	1.737
738	PROTEÇÃO E DEFESA DO CONSUMIDOR	108.343
741	AÇÕES DE DEFESA CIVIL NOS MUNICÍPIOS MINEIROS	327.070
751	PRESTAÇÃO DE BENEFÍCIOS PREVIDENCIÁRIOS	4.578.433
778	PROGRAMA ESTADUAL DE ASSISTÊNCIA AO PECÚLIO DOS SERVIDORES DO ESTADO DE MINAS GERAIS	690.907
Total geral		1.117.994.672

Fonte: Superintendência Central de Planejamento e Programação Orçamentária (SCPPO/SEPLAG).



Código do Programa	Programa	Realizado Jan-Out
751	PRESTAÇÃO DE BENEFÍCIOS PREVIDENCIÁRIOS	3.428.383
778	PROGRAMA ESTADUAL DE ASSISTÊNCIA AO PECÚLIO DOS SERVIDORES DO ESTADO DE MINAS GERAIS	457.523
Total geral		869.552.360

Fonte: Superintendência Central de Planejamento e Programação Orçamentária (SCPPO/SEPLAG).



DEMONSTRATIVO DE DESEMPENHO

FÍSICO-FINANCEIRO DO PPAG



Governo do Estado de Minas Gerais
Secretaria de Estado de Planejamento e Gestão
Subsecretaria de Planejamento, Orçamento e Qualidade do Gasto
Superintendência Central de Planejamento e Programação Orçamentária

SUMÁRIO

PROGRAMAS ESTRUTURADORES	37
REDE DE ATENÇÃO EM SAÚDE	39
0001 - GESTÃO DOS COMPLEXOS HOSPITALARES DA FHEMIG	41
0002 - SAÚDE INTEGRADA	43
0044 - REDES INTEGRADAS DE SERVIÇOS DE SAÚDE	48
0049 - SAÚDE EM CASA	53
0053 - SANEAMENTO PARA TODOS	56
REDE DE CIDADES	59
0007 - COPA DO MUNDO 2014	61
0029 - CIDADES: ESPAÇOS DE INTEGRAÇÃO	63
REDE DE CIÊNCIA, TECNOLOGIA E INOVAÇÃO	65
0043 - TECNOLOGIA E INOVAÇÃO RUMO À ECONOMIA DO CONHECIMENTO	67
REDE DE DEFESA E SEGURANÇA	71
0020 - INFRAESTRUTURA DE DEFESA SOCIAL	73
0021 - GESTÃO INTEGRADA DE DEFESA SOCIAL	77
0034 - MINAS MAIS SEGURA	81
0052 - ALIANÇA PELA VIDA	83
REDE DE DESENVOLVIMENTO ECONÔMICO SUSTENTÁVEL	87
0040 - INVESTIMENTO COMPETITIVO PARA O FORTALECIMENTO E DIVERSIFICAÇÃO DA ECONOMIA MINEIRA	89
0046 - QUALIDADE AMBIENTAL	93
0054 - ENERGIA PARA O DESENVOLVIMENTO	97
REDE DE DESENVOLVIMENTO RURAL	99
0028 - SUSTENTABILIDADE E INFRAESTRUTURA NO CAMPO	101
REDE DE DESENVOLVIMENTO SOCIAL E PROTEÇÃO	103
0011 - ASSISTÊNCIA SOCIAL E DIREITOS HUMANOS	105
0023 - JOVENS MINEIROS PROTAGONISTAS	110
0025 - CULTIVAR, NUTRIR E EDUCAR	112
0036 - TRAVESSIA	114
0050 - DESENVOLVIMENTO SOCIAL DOS VALES DO JEQUITINHONHA E MUCURI E NORTE DE MINAS	118
REDE DE EDUCAÇÃO E DESENVOLVIMENTO HUMANO	119
0003 - MELHOR EMPREGO	121
0015 - EDUCAÇÃO PARA CRESCER	122
0017 - PRÓ-ESCOLA	129
REDE DE GOVERNO INTEGRADO, EFICIENTE E EFICAZ	133
0006 - CIDADE ADMINISTRATIVA	135
0013 - DESCOMPLICAR - MINAS INOVA	136
0027 - MOBILIZAÇÃO PARA O DESENVOLVIMENTO MINEIRO	138
0045 - GOVERNO EFICIENTE	138
REDE DE IDENTIDADE MINEIRA	141
0008 - AVANÇA MINAS OLÍMPICA	143
0009 - CIRCUITOS CULTURAIS DE MINAS GERAIS	144
0042 - DESTINO MINAS	146
REDE DE INFRAESTRUTURA	149
0035 - MINAS LOGÍSTICA	151
PROGRAMAS ASSOCIADOS	153
REDE DE ATENÇÃO EM SAÚDE	155
0100 - ASSISTÊNCIA HOSPITALAR E AMBULATORIAL	157
0107 - OBRAS PREDIAIS - FUNED	157
0133 - OBRAS PREDIAIS NA REDE FHEMIG	158
0134 - RESIDÊNCIA MÉDICA FHEMIG	159
0138 - FORTALECIMENTO DA GESTÃO DAS UNIDADES ADMINISTRATIVAS	159
0159 - DESENVOLVIMENTO, PRODUÇÃO E ENTREGA DE IMUNOBIOLÓGICOS	160
0172 - ASSISTÊNCIA AO MILITAR	161
0187 - ASSISTÊNCIA HEMATOLÓGICA E HEMOTERÁPIA	163

0191 - GESTÃO DA ESCOLA DE SAÚDE PÚBLICA	164
0194 - GESTÃO DA SECRETARIA DE ESTADO DE SAÚDE	166
0196 - GESTÃO DA FUNDAÇÃO HOSPITALAR DE MINAS GERAIS	168
0201 - PRODUÇÃO DE SERVIÇOS LABORATORIAIS	170
0203 - GESTÃO DA HEMOMINAS	171
0204 - GESTÃO DA FUNED	173
0206 - DESENVOLVIMENTO DE EDUCAÇÃO NA SAÚDE	175
0237 - ATENÇÃO À SAÚDE	176
0238 - VIGILÂNCIA EM SAÚDE	183
0239 - GESTÃO DO SISTEMA ÚNICO DE SAÚDE	187
0246 - SEGURANÇA ALIMENTAR	191
0254 - GERAÇÃO DE CONHECIMENTOS CIENTÍFICOS E BIOTECNOLÓGICOS	192
0275 - ESTRUTURAÇÃO DA REDE ESTADUAL DE ASSISTÊNCIA FARMACÊUTICA.	193
REDE DE CIDADES	195
0126 - RADIODIFUSÃO	197
0135 - TELEFONIA RURAL	198
0160 - APOIO PARA O DESENVOLVIMENTO MUNICIPAL GESTÃO E TRANSFERÊNCIAS DE RECURSOS	199
0197 - ORDENAMENTO TERRITORIAL DE MINAS GERAIS	201
0205 - REGULAÇÃO E FISCALIZAÇÃO DA PRESTAÇÃO DOS SERVIÇOS DE ABASTECIMENTO DE ÁGUA E ESGOTAMENTO SANITÁRIO DE MINAS GERAIS	203
0276 - MORAR EM MINAS	204
0277 - PLANEJAMENTO E INFRAESTRUTURA URBANA EM MINAS GERAIS	206
0278 - ASSOCIATIVISMO MUNICIPAL: FORTALECENDO A REDE DE CIDADES	208
0279 - GESTÃO METROPOLITANA	209
REDE DE CIÊNCIA, TECNOLOGIA E INOVAÇÃO	213
0101 - ARRANJOS PRODUTIVOS, POLOS DE EXCELÊNCIA E POLOS DE INOVAÇÃO	215
0108 - REDE DE FORMAÇÃO PROFISSIONAL ORIENTADA PELO MERCADO	216
0127 - DESENVOLVIMENTO TECNOLÓGICO DO PARQUE INDUSTRIAL MINEIRO	217
0129 - EXPANSÃO DO ENSINO UNIVERSITÁRIO	217
0140 - DESENVOLVIMENTO DO ENSINO SUPERIOR NA UEMG	220
0190 - SERVIÇOS TECNOLÓGICOS	223
0192 - VERIFICAÇÃO E FISCALIZAÇÃO METROLÓGICA E DA QUALIDADE	224
0199 - INCENTIVO À INOVAÇÃO TECNOLÓGICA	227
0228 - PESQUISA, DESENVOLVIMENTO E INOVAÇÃO	228
0242 - SUPERVISÃO E EXPANSÃO DO ENSINO SUPERIOR	229
0259 - PROGRAMA DE APOIO À INDUÇÃO E À INOVAÇÃO CIENTÍFICA E TECNOLÓGICA	230
REDE DE DEFESA E SEGURANÇA	235
0139 - PROGRAMA DE APOIO À AMPLIAÇÃO E À MELHORIA DOS SISTEMAS PRISIONAL E SOCIOEDUCATIVO	237
0141 - POLÍCIA OSTENSIVA	238
0152 - FOMENTO À GESTÃO LOCAL DE POLÍTICAS SOBRE DROGAS	241
0183 - ADMINISTRAÇÃO DE TRÂNSITO	243
0184 - FORMAÇÃO E CAPACITAÇÃO DE POLICIAIS CIVIS	244
0189 - PRESERVAÇÃO DA ORDEM PÚBLICA, EXERCÍCIO DA POLÍCIA JUDICIÁRIA E INVESTIGAÇÃO CRIMINAL	245
0214 - AVALIAÇÃO E QUALIDADE DA ATUAÇÃO DOS ÓRGÃOS DE DEFESA SOCIAL	249
0219 - RECOLHIMENTO E GUARDA DE DETENTOS DO ESTADO	250
0227 - EDUCAÇÃO PROFISSIONAL DE SEGURANÇA PÚBLICA	251
0251 - ASSISTÊNCIA À SAÚDE DO POLICIAL CIVIL	252
0294 - PROMOÇÃO DE DEFESA CIVIL	253
0296 - ATENDIMENTO DO SERVIDOR DO SISTEMA DE DEFESA SOCIAL	255
0297 - ENSINO E TREINAMENTO DOS PROFISSIONAIS DO SISTEMA DE DEFESA SOCIAL	256
REDE DE DESENVOLVIMENTO ECONÔMICO SUSTENTÁVEL	259
0104 - AÇÕES ESTRATÉGICAS PARA O SETOR ENERGÉTICO DO ESTADO	261
0105 - GESTÃO AMBIENTAL INTEGRADA	262
0109 - PROTEÇÃO DA BIODIVERSIDADE E UNIDADES DE CONSERVAÇÃO	263
0110 - MELHORIA DA QUALIDADE AMBIENTAL	266
0111 - DIFUSÃO DE INFORMAÇÕES DO SETOR MINEROMETALÚRGICO	268
0113 - DESENVOLVIMENTO SUSTENTÁVEL DE RECURSOS HÍDRICOS	269
0130 - INFRAESTRUTURA RURAL	272
0137 - PROMOÇÃO E DESENVOLVIMENTO DO COOPERATIVISMO MINEIRO	273
0146 - MINAS MUNDO	274
0150 - PROMOÇÃO E DESENVOLVIMENTO DO COMÉRCIO E SERVIÇOS EM MINAS GERAIS	275

0157 - FOMENTO AO ARTESANATO DE MINAS GERAIS	276
0167 - FINANCIA MINAS - PROMOÇÃO DO INVESTIMENTO ESTRATÉGICO	277
0173 - PROGRAMA DE UNIVERSALIZAÇÃO DO ACESSO A SERVIÇOS DE TELECOMUNICAÇÃO EM MINAS GERAIS - MINAS COMUNICA	278
0182 - MONITORAMENTO E FISCALIZAÇÃO AMBIENTAL	279
0195 - CONSOLIDAÇÃO DAS CADEIAS PRODUTIVAS - MINAS DO PRINCÍPIO AO FIM	281
0200 - PRODUÇÃO, SISTEMATIZAÇÃO E DISSEMINAÇÃO DE DADOS ESTATÍSTICOS	281
0202 - ESTÍMULO AO DESENVOLVIMENTO PRODUTIVO E À INOVAÇÃO	283
0245 - REGISTRO PÚBLICO DE EMPRESAS MERCANTIS E ATIVIDADES AFINS	283
0247 - GERAÇÃO DE ENERGIA ELÉTRICA	284
0248 - TRANSMISSÃO DE ENERGIA ELÉTRICA	286
0250 - DISTRIBUIÇÃO DE ENERGIA ELÉTRICA	287
0252 - NOVOS INVESTIMENTOS EM USINAS, SUBESTAÇÕES E LINHAS DE TRANSMISSÃO	288
0253 - APORTE DE CAPITAL - CEMIG	289
0256 - GESTÃO DE NEGÓCIOS	290
0262 - DESENVOLVIMENTO DE ATIVIDADES DE EDUCAÇÃO, CAPACITAÇÃO E PESQUISA APLICADA EM ÁGUAS	292
0264 - APOIO FINANCEIRO A IMPLEMENTAÇÃO DE CONTRATOS DE PPP	293
0268 - EXPLORAÇÃO ECONÔMICA DE RECURSOS HÍDRICOS	295
0284 - FOMENTO AO CRESCIMENTO DAS MICROEMPRESAS E EMPRESAS DE PEQUENO PORTE DE MINAS GERAIS	295
0287 - EXPANSÃO DO MERCADO DA GASMIG EM MINAS GERAIS	297
0289 - UNIVERSALIZAÇÃO DO ACESSO À ENERGIA ELÉTRICA NO CAMPO	298
REDE DE DESENVOLVIMENTO RURAL	299
0112 - VIABILIZAÇÃO DA INFRAESTRUTURA E LOGÍSTICA RURAL	301
0119 - ASSISTÊNCIA TÉCNICA E EXTENSÃO RURAL PARA A AGRICULTURA FAMILIAR	303
0144 - PROMOÇÃO E DEFESA DA CIDADANIA	304
0161 - DESENVOLVIMENTO SUSTENTÁVEL DA AGRICULTURA FAMILIAR	305
0164 - PROJETO JAÍBA	309
0165 - LEITE PELA VIDA	311
0169 - DESENVOLVIMENTO DO AGRONEGÓCIO MINEIRO	312
0177 - MINAS SEM FOME	315
0185 - DEFESA SANITÁRIA	320
0193 - APOIO À CADEIA PRODUTIVA DO CAFÉ	322
0208 - CERTIFICA MINAS	323
0210 - GERAÇÃO DE CONHECIMENTO E DE TECNOLOGIA AGROPECUÁRIA	324
0217 - SEGURANÇA DE ALIMENTOS	327
0243 - FUNDERUR - APOIO AO PEQUENO PRODUTOR RURAL	329
0244 - ENSINO TÉCNICO PARA O AGRONEGÓCIO	330
0258 - REGULARIZAÇÃO FUNDIÁRIA	331
REDE DE DESENVOLVIMENTO SOCIAL E PROTEÇÃO	333
0154 - AGENDA JOVEM	335
0156 - INCENTIVO A CADEIAS PRODUTIVAS REGIONAIS	336
0162 - DESENVOLVIMENTO DAS POLÍTICAS DE DIREITOS HUMANOS	337
0180 - OPERACIONALIZAÇÃO DE JOGOS	340
0266 - GESTÃO DA POLÍTICA DA CRIANÇA E DO ADOLESCENTE	341
0267 - PROGRAMA DE GERAÇÃO DE RENDA E INCLUSÃO PRODUTIVA	342
0290 - CONVIVÊNCIA COM A SECA	344
0298 - APOIO ÀS POLÍTICAS DE DESENVOLVIMENTO SOCIAL	345
REDE DE EDUCAÇÃO E DESENVOLVIMENTO HUMANO	347
0102 - ATENDIMENTO COMUNITÁRIO E PSICOPEDAGÓGICO NA FUNDAÇÃO HELENA ANTIPOFF	349
0115 - DESENVOLVIMENTO DA EDUCAÇÃO SUPERIOR NA FUNDAÇÃO HELENA ANTIPOFF	350
0143 - FORMAÇÃO PROFISSIONAL PARA O MERCADO DE TRABALHO	351
0153 - DESENVOLVIMENTO DA EDUCAÇÃO BÁSICA NA FUNDAÇÃO HELENA ANTIPOFF	352
0163 - PLUGMINAS - CENTRO DE FORMAÇÃO E EXPERIMENTAÇÃO DIGITAL	353
0170 - DESENVOLVIMENTO DO ENSINO FUNDAMENTAL E MÉDIO - CTPM	353
0174 - PROTAGONISMO JUVENIL	355
0179 - TRAVESSIA NOTA DEZ POR UM BRASIL ALFABETIZADO	356
0198 - REDE DE CAPACITAÇÃO E PROMOÇÃO DA CULTURA DA PAZ NAS ESCOLAS	357
0232 - ESCOLA FAMÍLIA AGRÍCOLA	358
0233 - COOPERAÇÃO ESTADO E MUNICÍPIO NA ÁREA EDUCACIONAL	359
0240 - ATENDIMENTO AO ENSINO PROFISSIONAL	360
0271 - MELHORIA DA EDUCAÇÃO BÁSICA	361

0272 - POLÍTICA DE PROMOÇÃO DE EMPREGO	367
0291 - ENSINO MÉDIO E FUNDAMENTAL - ESCOLA ESTADUAL ORDEM E PROGRESSO	369
REDE DE GOVERNO INTEGRADO, EFICIENTE E EFICAZ	371
0117 - FORTALECIMENTO INSTITUCIONAL PARA MODERNIZAÇÃO DA GESTÃO FISCAL - SEGUNDA ETAPA	373
0120 - PROGRAMA DE SAÚDE OCUPACIONAL E EXECUÇÃO PERICIAL	375
0122 - ADMINISTRAÇÃO DE PESSOAL E GESTÃO DOS SISTEMAS DE PESSOAL	376
0142 - PROGRAMA DOS DIREITOS DO CIDADÃO	377
0147 - GESTÃO FISCAL, CONTÁBIL E FINANCEIRA DO ESTADO.	378
0155 - INOVAÇÃO PARA A CIDADANIA	380
0158 - GOVERNANÇA ELETRÔNICA	382
0175 - QUALIDADE E PRODUTIVIDADE DO GASTO	384
0178 - FORTALECIMENTO E DIVULGAÇÃO DOS DIREITOS DOS CONSUMIDORES	388
0188 - SOLUÇÕES EM TECNOLOGIA DA INFORMAÇÃO E COMUNICAÇÃO	388
0207 - FORTALECIMENTO INSTITUCIONAL PARA MODERNIZAÇÃO DA GESTÃO FISCAL	389
0215 - GERENCIAMENTO DAS ATIVIDADES DE ARRECADAÇÃO, FISCALIZAÇÃO E DE TRIBUTAÇÃO ESTADUAL	391
0226 - GESTÃO ESTRATÉGICA DE PESSOAS	393
0255 - AUDITORIA GOVERNAMENTAL E CORREIÇÃO ADMINISTRATIVA	394
0260 - ELABORAÇÃO DE ESTUDOS E PROJETOS DE POLÍTICAS PÚBLICAS E PESQUISA APLICADA	395
0261 - APRIMORAMENTO DA GESTÃO PÚBLICA	396
0263 - MINAS ABERTA	397
0270 - APOIO NA REALIZAÇÃO DAS METAS PRIORITÁRIAS DO GOVERNO DE MINAS GERAIS	398
0273 - PRESERVAÇÃO DA MEMÓRIA TÉCNICO-CIENTÍFICA NO ÂMBITO DO PODER EXECUTIVO DO ESTADO DE MINAS GERAIS	400
0280 - GESTÃO DA ESTRATÉGIA GOVERNAMENTAL	400
0295 - GERENCIAMENTO E EXECUÇÃO DE OBRAS E SERVIÇOS DE ENGENHARIA PÚBLICA	403
REDE DE IDENTIDADE MINEIRA	405
0103 - APOIO FINANCEIRO AO TURISMO MINEIRO	407
0114 - ESTRUTURAÇÃO, DESENVOLVIMENTO E PROMOÇÃO DO TURISMO MINEIRO	407
0118 - GESTÃO DA INFORMAÇÃO CULTURAL	410
0121 - FORMAÇÃO E CAPACITAÇÃO CULTURAL E ARTÍSTICA	412
0123 - DEMOCRATIZAÇÃO DO ACESSO À CULTURA E AOS SEUS MECANISMOS DE PRODUÇÃO	415
0124 - PROMOÇÃO E DIFUSÃO CULTURAL	417
0125 - MODERNIZAÇÃO E PRESERVAÇÃO DA INFRAESTRUTURA CULTURAL.	420
0131 - PRESERVAÇÃO DO PATRIMÔNIO CULTURAL	422
0149 - INCENTIVO AO ESPORTE	425
0181 - GERENCIAMENTO DE ESTÁDIOS E PROMOÇÃO DE EVENTOS ESPORTIVOS, RELIGIOSOS E SOCIO-CULTURAIS	427
0212 - MINAS OLÍMPICA	428
0225 - CULTURA, MEMÓRIA E CIDADANIA	431
REDE DE INFRAESTRUTURA	433
0116 - ESTRADAS VICINAIS DE MINAS	435
0132 - DESENVOLVIMENTO DA INFRAESTRUTURA MUNICIPAL	436
0166 - BARRAGENS DE MINAS	439
0186 - MELHORIA DA INFRAESTRUTURA DE TRANSPORTES	440
0209 - AUMENTO DA CAPACIDADE E SEGURANÇA DOS CORREDORES DE TRANSPORTE	441
0216 - EXPANSÃO DA INFRAESTRUTURA RODOVIÁRIA	444
0224 - APOIO A INFRAESTRUTURA, CONSTRUÇÃO E DINAMIZAÇÃO ECONÔMICA MUNICIPAL	446
0292 - DESENVOLVIMENTO DA INFRAESTRUTURA GOVERNAMENTAL	447
0293 - PLANEJAMENTO E GERENCIAMENTO DE SERVIÇOS E INFRAESTRUTURA DE TRANSPORTES E OBRAS PÚBLICAS	448
 PROGRAMAS ESPECIAIS	 451
 PROGRAMAS ESPECIAIS	 453
0701 - APOIO À ADMINISTRAÇÃO PÚBLICA	455
0702 - OBRIGAÇÕES ESPECIAIS	535
0703 - PROCESSO JUDICIÁRIO	581
0704 - EDIÇÃO, IMPRESSÃO, COMERCIALIZAÇÃO E DIVULGAÇÃO DO JORNAL MINAS GERAIS E DOS SERVIÇOS GRÁFICOS	582
0705 - ASSISTÊNCIA SOCIAL E COMPLEMENTAR AO SEGURADO	583
0706 - PRESTAÇÃO JURISDICIONAL	585
0707 - AMPLIAÇÃO DA EFICIÊNCIA NA GESTÃO PROCESSUAL	588
0709 - COMUNICAÇÃO SOCIAL	589
0710 - ASSESSORAMENTO SUPERIOR	589

0711 - REPRESENTAÇÃO JURÍDICA DO ESTADO	591
0712 - ADMINISTRAÇÃO DE PALÁCIOS	591
0714 - AQUISIÇÃO, CONSTRUÇÃO, REPAROS DE BENS IMÓVEIS	592
0715 - ASSISTÊNCIA À SAÚDE DOS SEGURADOS E DOS SEUS DEPENDENTES	593
0720 - PLANO DE ATENÇÃO À SAÚDE	595
0721 - CAPITALIZAÇÃO DO BDMG	596
0724 - ASSISTÊNCIA AO BOMBEIRO MILITAR	597
0725 - SOLUÇÕES EM SERVIÇOS DE APOIO TÉCNICO-OPERACIONAL	598
0726 - ACESSO À JUSTIÇA	599
0729 - PROCESSO LEGISLATIVO	601
0730 - APOIO E ACESSORAMENTO ESTRATÉGICO AO GOVERNADOR	601
0731 - REPRESENTAÇÃO E DEFESA DOS INTERESSES DO ESTADO DE MINAS GERAIS NOS ESCRITÓRIOS REGIONAIS	602
0732 - SERVIÇOS PRÓPRIOS DE ATENÇÃO À SAÚDE DOS BENEFICIÁRIOS	604
0734 - PRESTAÇÃO JURISDICIONAL MILITAR	606
0736 - PROGRAMA DE APOIO HABITACIONAL AOS MILITARES	606
0737 - MODERNIZAÇÃO INSTITUCIONAL	607
0738 - PROTEÇÃO E DEFESA DO CONSUMIDOR	608
0741 - AÇÕES DE DEFESA CIVIL NOS MUNICÍPIOS MINEIROS	608
0743 - SERVIÇO ESPECIAL DE SEGURANÇA	609
0746 - CONTROLE EXTERNO DA GESTÃO DOS RECURSOS PÚBLICOS	610
0749 - REGIME PRÓPRIO DE PREVIDÊNCIA SOCIAL	611
0751 - PRESTAÇÃO DE BENEFÍCIOS PREVIDENCIÁRIOS	614
0760 - MODERNIZAÇÃO DO SISTEMA DE CONTROLE EXTERNO	616
0764 - ASSISTÊNCIA COMPLEMENTAR	616
0765 - APOIO HABITACIONAL	617
0766 - BENEFÍCIOS ASSISTENCIAIS	618
0767 - RESERVA DE BENEFÍCIOS	618
0768 - APORTE DE CAPITAL - MGI	619
0772 - PROMOÇÃO DOS DIREITOS DIFUSOS E COLETIVOS	620
0778 - PROGRAMA ESTADUAL DE ASSISTÊNCIA AO PECÚLIO DOS SERVIDORES DO ESTADO DE MINAS GERAIS	621
0999 - RESERVA DE CONTINGÊNCIA	622



Governo do Estado de Minas Gerais
Secretaria de Estado de Planejamento e Gestão
Subsecretaria de Planejamento, Orçamento e Qualidade do Gasto
Superintendência Central de Planejamento e Programação Orçamentária

PROGRAMAS ESTRUTURADORES

REDE DE ATENÇÃO EM SAÚDE

RELATÓRIO INSTITUCIONAL DE MONITORAMENTO
DEMONSTRATIVO DE EXECUÇÃO FÍSICA E FINANCEIRA - JAN A DEZ
PROGRAMAS ESTRUTURADORES
REDE DE ATENÇÃO EM SAÚDE

PROGRAMA : 001 - GESTÃO DOS COMPLEXOS HOSPITALARES DA FHEMIG

UNIDADE RESPONSÁVEL : 4291 - FUNDO ESTADUAL DE SAÚDE

OBJETIVO: PRESTAR ASSISTÊNCIA HOSPITALAR, AMBULATORIAL A PACIENTES ORIUNDOS DO SUS, EM SITUAÇÕES DE EMERGÊNCIA, COM INTERCORRÊNCIAS CLÍNICAS E INFECCIOSAS, AO ATENDIMENTO A PACIENTES COM CÂNCER, DOENÇAS INFECTOCONTAGIOSAS E ÀS GESTANTES E RECÉM-NASCIDOS DE ALTO RISCO, BEM COMO AOS PORTADORES DE HANSENIASE E SOFRIMENTO MENTAL. INCENTIVAR A DOAÇÃO, CAPTAR E TRANSPORTAR ÓRGÃOS E TECIDOS PARA A REALIZAÇÃO DE TRANSPLANTES.

PÚBLICO ALVO: FHEMIG

Regiões	Financeiro		
	Programado PPAG	Executado Jan/Dez	%
Central	135.698.650,00	212.148.550,89	156,34
Total	135.698.650,00	212.148.550,89	156,34

AÇÕES DO PROGRAMA POR UNIDADE ORÇAMENTÁRIA

4291 - FUNDO ESTADUAL DE SAÚDE

AÇÃO : 4276 - GESTÃO DA POLÍTICA HOSPITALAR - COMPLEXO MG TRANSPLANTE

Produto : ÓRGÃO OU TECIDO CAPTADO

Unidade de Medida : CAPTAÇÃO

DETALHAMENTO DO PRODUTO: SOMATÓRIO DE PACIENTE POR DIA DE INTERNAÇÃO E Nº DE PACIENTES AMBULATORIAIS (ATENDIMENTO DE URGÊNCIA E ELETIVO)

FINALIDADE: INCENTIVAR A DOAÇÃO DE ÓRGÃOS E TECIDOS POR MEIO DE CAMPANHAS PUBLICITÁRIAS INFORMATIVAS À POPULAÇÃO EM GERAL; ACOLHER E ESCLARECER AS DÚVIDAS DOS FAMILIARES E RESPONSÁVEIS PELO POSSÍVEL DOADOR; CAPTAR OS ÓRGÃOS DO DOADOR E TRANSPORTÁ-LOS DENTRO DAS NORMAS TÉCNICAS ATÉ AS INSTITUIÇÕES CREDENCIADAS PARA A REALIZAÇÃO DO TRANSPLANTE VISANDO À DIMINUIÇÃO DA FILA DE ESPERA DE DOADORES DE MANEIRA A AUMENTAR A SOBREVIVÊNCIA DA POPULAÇÃO DE MINAS GERAIS.

Regiões	Físico			Financeiro		
	Programado PPAG	Executado Jan/Dez	%	Programado PPAG	Executado Jan/Dez	%
Central	2.862	0	0,00	902.500,00	1.306.629,28	144,78
Total	2.862	0	0,00	902.500,00	1.306.629,28	144,78

AÇÃO : 4277 - GESTÃO DA POLÍTICA HOSPITALAR - COMPLEXO DE ESPECIALIDADES

Produto : PACIENTE ATENDIDO

Unidade de Medida : PACIENTE

DETALHAMENTO DO PRODUTO: SOMATÓRIO DE PACIENTE POR DIA DE INTERNAÇÃO E Nº DE PACIENTES AMBULATORIAIS (ATENDIMENTO DE URGÊNCIA E ELETIVO)

FINALIDADE: PRESTAR ASSISTÊNCIA INTEGRAL AOS PACIENTES COM AIDS, OUTRAS DOENÇAS INFECTOCONTAGIOSAS, CÂNCER, GESTANTES E RECÉM-NASCIDOS DE ALTO RISCO, ATRAVÉS DE INTERNAÇÃO HOSPITALAR, ATENDIMENTO AMBULATORIAL E DOMICILIAR, CIRURGIAS E PROCEDIMENTOS OBSTÉTRICOS ESPECIALIZADOS, RADIOTERAPIA E QUIMIOTERAPIA, MEDICINA INTENSIVA, VISANDO À DIMINUIÇÃO DA MORTALIDADE MATERNO-INFANTIL E AS COMPLICAÇÕES DECORRENTES DAS DOENÇAS INFECTOCONTAGIOSAS E DO CÂNCER, PARA USUÁRIOS DO SISTEMA ÚNICO DE SAÚDE.

Regiões	Físico			Financeiro		
	Programado PPAG	Executado Jan/Dez	%	Programado PPAG	Executado Jan/Dez	%
Central	234.126	0	0,00	24.221.144,00	39.027.667,42	161,13
Total	234.126	0	0,00	24.221.144,00	39.027.667,42	161,13

AÇÃO : 4278 - GESTÃO DA POLÍTICA HOSPITALAR - COMPLEXO DE HOSPITAIS GERAIS

Produto : PACIENTE ATENDIDO

Unidade de Medida : PACIENTE

DETALHAMENTO DO PRODUTO: SOMATÓRIO DE PACIENTE POR DIA DE INTERNAÇÃO E Nº DE PACIENTES AMBULATORIAIS (ATENDIMENTO DE URGÊNCIA E ELETIVO)

FINALIDADE: PRESTAR ASSISTÊNCIA HOSPITALAR E AMBULATORIAL DE CLÍNICA MÉDICA, CIRURGIA GERAL, ORTOPEDIA, PEDIATRIA, MEDICINA INTENSIVA, GESTANTES E RECÉM-NASCIDOS DE ALTO RISCO, A PACIENTES DO SISTEMA ÚNICO DE SAÚDE (SUS) EM BELO HORIZONTE, JUIZ DE FORA, PATOS DE MINAS E BARBACENA, COM OBJETIVO DE GARANTIR ASSISTÊNCIA AOS PACIENTES QUE NECESSITAM DE INTERNAÇÕES DE MÉDIA E ALTA COMPLEXIDADE.

Regiões	Físico			Financeiro		
	Programado PPAG	Executado Jan/Dez	%	Programado PPAG	Executado Jan/Dez	%
Central	409.032	0	0,00	37.120.526,00	63.322.980,96	170,59
Total	409.032	0	0,00	37.120.526,00	63.322.980,96	170,59

RELATÓRIO INSTITUCIONAL DE MONITORAMENTO
DEMONSTRATIVO DE EXECUÇÃO FÍSICA E FINANCEIRA - JAN A DEZ
PROGRAMAS ESTRUTURADORES
REDE DE ATENÇÃO EM SAÚDE

AÇÃO : 4282 - GESTÃO DA POLÍTICA HOSPITALAR - COMPLEXO DE REABILITAÇÃO E CUIDADO AO IDOSO

Produto : PACIENTE ATENDIDO Unidade de Medida : PACIENTE

DETALHAMENTO DO PRODUTO: SOMATÓRIO DE PACIENTE POR DIA DE INTERNAÇÃO E Nº DE PACIENTES AMBULATORIAIS (ATENDIMENTO DE URGÊNCIA E ELETIVO)

FINALIDADE: GARANTIR A ASSISTÊNCIA HOSPITALAR E DOMICILIAR AOS PACIENTES QUE FORAM ASILADOS COMPULSORIAMENTE NO PASSADO DEVIDO À HANSENIASE; PROMOVER A ASSISTÊNCIA DE CLÍNICA MÉDICA E REABILITAÇÃO FÍSICA A PACIENTES DA REGIÃO DE BETIM, TRÊS CORAÇÕES, UBÁ E BAMBUI COM ÊNFASE NA ASSISTÊNCIA AO IDOSO.

Regiões	Físico			Financeiro		
	Programado PPAG	Executado Jan/Dez	%	Programado PPAG	Executado Jan/Dez	%
Central	115.701	0	0,00	14.488.103,00	20.075.302,25	138,56
Total	115.701	0	0,00	14.488.103,00	20.075.302,25	138,56

AÇÃO : 4283 - GESTÃO DA POLÍTICA HOSPITALAR - COMPLEXO DE SAÚDE MENTAL

Produto : PACIENTE ATENDIDO Unidade de Medida : PACIENTE

DETALHAMENTO DO PRODUTO: SOMATÓRIO DE PACIENTE POR DIA DE INTERNAÇÃO E Nº DE PACIENTES AMBULATORIAIS (ATENDIMENTO DE URGÊNCIA E ELETIVO)

FINALIDADE: PRESTAR ASSISTÊNCIA HOSPITALAR A PACIENTES ADULTOS E INFANTO-JUVENIL VISANDO AO RESTABELECIMENTO DOS PACIENTES, DE MANEIRA A ADQUIRIREM ESTABILIDADE, GARANTINDO O CUMPRIMENTO DAS DIRETRIZES DA POLÍTICA NACIONAL DE SAÚDE, BEM COMO ATENÇÃO INTEGRAL AOS PACIENTES QUE FORAM ASILADOS COMPULSORIAMENTE NO PASSADO EM DECORRÊNCIA DE DISTÚRBIOS MENTAIS. PRESTAR ASSISTÊNCIA AMBULATORIAL E HOSPITALAR, CONFORME LEI FEDERAL Nº 10.216, DE 6/4/2001, AOS USUÁRIOS DE ALCOOL E OUTRAS DROGAS.

Regiões	Físico			Financeiro		
	Programado PPAG	Executado Jan/Dez	%	Programado PPAG	Executado Jan/Dez	%
Central	126.576	0	0,00	16.897.090,00	23.442.289,11	138,74
Total	126.576	0	0,00	16.897.090,00	23.442.289,11	138,74

AÇÃO : 4287 - GESTÃO DA POLÍTICA HOSPITALAR - COMPLEXO DE URGÊNCIA E EMERGÊNCIA

Produto : PACIENTE ATENDIDO Unidade de Medida : PACIENTE

DETALHAMENTO DO PRODUTO: SOMATÓRIO DE PACIENTE POR DIA DE INTERNAÇÃO E Nº DE PACIENTES AMBULATORIAIS (ATENDIMENTO DE URGÊNCIA E ELETIVO)

FINALIDADE: PRESTAR ASSISTÊNCIA A PACIENTES ADULTOS E PEDIÁTRICOS EM SITUAÇÕES DE EMERGÊNCIAS, PRINCIPALMENTE VÍTIMAS DE ACIDENTE DE TRÂNSITO, DE ARMAS BRANCAS E DE FOGO, TRAUMATISMOS CRANIANOS GRAVES, FRATURAS ORTOPÉDICAS COMPLEXAS, QUEIMADURAS EXTENSAS, ACIDENTES POR ANIMAIS VENENOSOS, E A PACIENTES PEDIÁTRICOS COM INTERCORRÊNCIAS CLÍNICAS E INFECCIOSAS, COM O OBJETIVO DE DIMINUIR A TAXA DE MORTALIDADE E AS SEQUELAS ORIUNDAS DESSAS EMERGÊNCIAS, PERMITINDO O RETORNO DOS PACIENTES ÀS SUAS ATIVIDADES.

Regiões	Físico			Financeiro		
	Programado PPAG	Executado Jan/Dez	%	Programado PPAG	Executado Jan/Dez	%
Central	492.369	0	0,00	42.069.287,00	64.973.681,87	154,44
Total	492.369	0	0,00	42.069.287,00	64.973.681,87	154,44

RELATÓRIO INSTITUCIONAL DE MONITORAMENTO
DEMONSTRATIVO DE EXECUÇÃO FÍSICA E FINANCEIRA - JAN A DEZ
PROGRAMAS ESTRUTURADORES
REDE DE ATENÇÃO EM SAÚDE

PROGRAMA : 002 - SAÚDE INTEGRADA

UNIDADE RESPONSÁVEL : 4291 - FUNDO ESTADUAL DE SAÚDE

OBJETIVO: APRIMORAR A GESTÃO DA REDE POR MEIO DE INSTRUMENTOS, FERRAMENTAS E POLÍTICAS INOVADORAS QUE POSSIBILITEM OFERTAR PRESTAÇÕES COMUNS E AMPLIAÇÃO DO ACESSO DO CIDADÃO AOS SERVIÇOS DE SAÚDE E, ASSIM, GARANTIR UMA ASSISTÊNCIA INTEGRAL E CONTÍNUA.

PÚBLICO ALVO: POPULAÇÃO DO ESTADO DE MINAS GERAIS

Regiões	Financeiro		
	Programado PPAG	Executado Jan/Dez	%
Alto Paranaíba	8.061.104,00	23.087.956,43	286,41
Central	252.398.235,00	577.512.500,13	228,81
Centro Oeste	34.019.121,00	44.630.220,43	131,19
Estadual	338.165.678,00	85.198,02	0,03
Jequitinhonha / Mucuri	67.519.171,00	46.471.794,45	68,83
Mata	59.622.517,00	93.358.470,37	156,58
Noroeste de Minas	2.349.108,00	3.096.894,04	131,83
Norte de Minas	18.792.862,00	30.993.551,72	164,92
Rio Doce	50.344.646,00	76.056.343,52	151,07
Sul de Minas	24.545.481,00	58.035.632,76	236,44
Triângulo	33.422.323,00	57.927.823,21	173,32
Total	889.240.246,00	1.011.256.385,08	113,72

AÇÕES DO PROGRAMA POR UNIDADE ORÇAMENTÁRIA

2261 - FUNDAÇÃO EZEQUIEL DIAS

AÇÃO : 4024 - PRODUÇÃO E DISTRIBUIÇÃO DE MEDICAMENTOS - PROGRAMA NACIONAL DE MEDICAMENTOS

Produto : MEDICAMENTO PRODUZIDO **Unidade de Medida : UNIDADE (MIL)**

DETALHAMENTO DO PRODUTO: UNIDADES FARMACÊUTICAS PRODUZIDAS E DISTRIBUIDAS LAMIZIDO, TENOFOVIR, LUPUS TALIDOMIDA E NEVIRAPINA

FINALIDADE: DESENVOLVER, PRODUZIR E DISTRIBUIR MEDICAMENTOS VISANDO O ATENDIMENTO NO ÂMBITO NACIONAL AO PROGRAMA NACIONAL DE MEDICAMENTOS ESTRATÉGICOS DO MINISTÉRIO DA SAÚDE.

Regiões	Físico			Financeiro		
	Programado PPAG	Executado Jan/Dez	%	Programado PPAG	Executado Jan/Dez	%
Central	37.500	40.561	108,16	59.293.058,00	86.161.693,55	145,31
Total	37.500	40.561	108,16	59.293.058,00	86.161.693,55	145,31

AÇÃO : 4420 - PRODUÇÃO DE MEDICAMENTOS - FARMÁCIA DE MINAS

Produto : MEDICAMENTO PRODUZIDO **Unidade de Medida : UNIDADE (MIL)**

DETALHAMENTO DO PRODUTO: MEDICAMENTOS: ANALGÉSICOS, CARDIOVASCULARES, ANTIINFLAMATÓRIOS, ANTIDIABÉTICOS, ANTIPARASITÁRIOS, ANTIBIÓTICOS, ANTI-HIPERTENSIVOS, ANTIRRETROVIRAIS, ANTIALÉRGICOS, ANSOLÍTICOS, ANTIFÚNGICOS, ANTIESPASMÓDICOS E NEUROLÉPICOS.

FINALIDADE: PRODUZIR MEDICAMENTOS VISANDO O ATENDIMENTO NO ÂMBITO ESTADUAL, AO PROGRAMA FARMÁCIA DE MINAS.

Regiões	Físico			Financeiro		
	Programado PPAG	Executado Jan/Dez	%	Programado PPAG	Executado Jan/Dez	%
Central	550.000	1.574	0,29	6.787.222,00	4.526.907,39	66,70
Total	550.000	1.574	0,29	6.787.222,00	4.526.907,39	66,70

RELATÓRIO INSTITUCIONAL DE MONITORAMENTO
DEMONSTRATIVO DE EXECUÇÃO FÍSICA E FINANCEIRA - JAN A DEZ
PROGRAMAS ESTRUTURADORES
REDE DE ATENÇÃO EM SAÚDE

2271 - FUNDAÇÃO HOSPITALAR DO ESTADO DE MINAS GERAIS

AÇÃO : 4001 - GESTÃO DA POLÍTICA HOSPITALAR - COMPLEXO DE SAÚDE MENTAL

Produto : PACIENTE ATENDIDO **Unidade de Medida : PACIENTE**

DETALHAMENTO DO PRODUTO: SOMATÓRIO DE PACIENTE POR DIA DE INTERNAÇÃO E Nº DE PACIENTES AMBULATORIAIS (ATENDIMENTO DE URGÊNCIA E ELETIVO)

FINALIDADE: PRESTAR ASSISTÊNCIA HOSPITALAR A PACIENTES ADULTOS E INFANTO-JUVENIL VISANDO AO RESTABELECIMENTO DOS PACIENTES, DE MANEIRA A ADQUIRIREM ESTABILIDADE, GARANTINDO O CUMPRIMENTO DAS DIRETRIZES DA POLÍTICA NACIONAL DE SAÚDE, BEM COMO ATENÇÃO INTEGRAL AOS PACIENTES QUE FORAM ASILADOS COMPULSORIAMENTE NO PASSADO EM DECORRÊNCIA DE DISTÚRBIOS MENTAIS. PRESTAR ASSISTÊNCIA AMBULATORIAL E HOSPITALAR, CONFORME LEI FEDERAL Nº 10.216, DE 6/4/2001, AOS USUÁRIOS DE ÁLCOOL E OUTRAS DROGAS.

Regiões	Físico			Financeiro		
	Programado PPAG	Executado Jan/Dez	%	Programado PPAG	Executado Jan/Dez	%
Central	126.576	124.771	98,57	4.554.539,00	23.527.899,91	516,58
Total	126.576	124.771	98,57	4.554.539,00	23.527.899,91	516,58

AÇÃO : 4002 - GESTÃO DA POLÍTICA HOSPITALAR - COMPLEXO DE REABILITAÇÃO E CUIDADO AO IDOSO

Produto : PACIENTE ATENDIDO **Unidade de Medida : PACIENTE**

DETALHAMENTO DO PRODUTO: SOMATÓRIO DE PACIENTE POR DIA DE INTERNAÇÃO E Nº DE PACIENTES AMBULATORIAIS (ATENDIMENTO DE URGÊNCIA E ELETIVO)

FINALIDADE: GARANTIR A ASSISTÊNCIA HOSPITALAR E DOMICILIAR AOS PACIENTES QUE FORAM ASILADOS COMPULSORIAMENTE NO PASSADO DEVIDO À HANSENIASE; PROMOVER A ASSISTÊNCIA DE CLÍNICA MÉDICA E REABILITAÇÃO FÍSICA A PACIENTES DA REGIÃO DE BETIM, TRÊS CORAÇÕES, UBÁ E BAMBÚI COM ÊNFASE NA ASSISTÊNCIA AO IDOSO.

Regiões	Físico			Financeiro		
	Programado PPAG	Executado Jan/Dez	%	Programado PPAG	Executado Jan/Dez	%
Central	52.149	45.231	86,73	1.255.037,00	6.456.491,45	514,45
Centro Oeste	9.502	9.156	96,36	872.689,00	4.063.209,09	465,60
Mata	20.237	23.664	116,93	1.119.914,00	5.833.136,74	520,86
Sul de Minas	33.813	26.832	79,35	654.412,00	3.702.827,60	565,83
Total	115.701	104.883	90,65	3.902.052,00	20.055.664,88	513,98

AÇÃO : 4003 - GESTÃO DA POLÍTICA HOSPITALAR - COMPLEXO DE URGÊNCIA E EMERGÊNCIA

Produto : PACIENTE ATENDIDO **Unidade de Medida : PACIENTE**

DETALHAMENTO DO PRODUTO: SOMATÓRIO DE PACIENTE POR DIA DE INTERNAÇÃO E Nº DE PACIENTES AMBULATORIAIS (ATENDIMENTO DE URGÊNCIA E ELETIVO)

FINALIDADE: PRESTAR ASSISTÊNCIA A PACIENTES ADULTOS E PEDIÁTRICOS EM SITUAÇÕES DE EMERGÊNCIAS, PRINCIPALMENTE VÍTIMAS DE ACIDENTE DE TRÂNSITO, DE ARMAS BRANCAS E DE FOGO, TRAUMATISMOS CRANIANOS GRAVES, FRATURAS ORTOPÉDICAS COMPLEXAS, QUEIMADURAS EXTENSAS, ACIDENTES POR ANIMAIS VENENOSOS, E A PACIENTES PEDIÁTRICOS COM INTERCORRÊNCIAS CLÍNICAS E INFECCIOSAS, COM O OBJETIVO DE DIMINUIR A TAXA DE MORTALIDADE E AS SEQUELAS ORIUNDAS DESSAS EMERGÊNCIAS, PERMITINDO O RETORNO DOS PACIENTES ÀS SUAS ATIVIDADES.

Regiões	Físico			Financeiro		
	Programado PPAG	Executado Jan/Dez	%	Programado PPAG	Executado Jan/Dez	%
Central	492.369	391.797	79,57	11.201.865,00	66.255.687,62	591,47
Total	492.369	391.797	79,57	11.201.865,00	66.255.687,62	591,47

AÇÃO : 4004 - GESTÃO DA POLÍTICA HOSPITALAR - COMPLEXO DE ESPECIALIDADES

Produto : PACIENTE ATENDIDO **Unidade de Medida : PACIENTE**

DETALHAMENTO DO PRODUTO: SOMATÓRIO DE PACIENTE POR DIA DE INTERNAÇÃO E Nº DE PACIENTES AMBULATORIAIS (ATENDIMENTO DE URGÊNCIA E ELETIVO)

FINALIDADE: PRESTAR ASSISTÊNCIA INTEGRAL AOS PACIENTES COM AIDS, OUTRAS DOENÇAS INFECTOCONTAGIOSAS, CÂNCER, GESTANTES E RECÉM-NASCIDOS DE ALTO RISCO, ATRAVÉS DE INTERNAÇÃO HOSPITALAR, ATENDIMENTO AMBULATORIAL E DOMICILIAR, CIRURGIAS E PROCEDIMENTOS OBSTÉTRICOS ESPECIALIZADOS, RADIOTERAPIA E QUIMIOTERAPIA, MEDICINA INTENSIVA, VISANDO À DIMINUIÇÃO DA MORTALIDADE MATERNO-INFANTIL E AS COMPLICAÇÕES DECORRENTES DAS DOENÇAS INFECTOCONTAGIOSAS E DO CÂNCER, PARA USUÁRIOS DO SISTEMA ÚNICO DE SAÚDE.

Regiões	Físico			Financeiro		
	Programado PPAG	Executado Jan/Dez	%	Programado PPAG	Executado Jan/Dez	%
Central	234.126	214.675	91,69	6.524.266,00	39.027.612,43	598,19
Total	234.126	214.675	91,69	6.524.266,00	39.027.612,43	598,19

RELATÓRIO INSTITUCIONAL DE MONITORAMENTO
DEMONSTRATIVO DE EXECUÇÃO FÍSICA E FINANCEIRA - JAN A DEZ
PROGRAMAS ESTRUTURADORES
REDE DE ATENÇÃO EM SAÚDE

AÇÃO : 4006 - GESTÃO DA POLÍTICA HOSPITALAR - COMPLEXO DE HOSPITAIS GERAIS

Produto : PACIENTE ATENDIDO Unidade de Medida : PACIENTE

DETALHAMENTO DO PRODUTO: SOMATÓRIO DE PACIENTE POR DIA DE INTERNAÇÃO E Nº DE PACIENTES AMBULATORIAIS (ATENDIMENTO DE URGÊNCIA E ELETIVO)

FINALIDADE: PRESTAR ASSISTÊNCIA HOSPITALAR E AMBULATORIAL DE CLÍNICA MÉDICA, CIRURGIA GERAL, ORTOPEDIA, PEDIATRIA, MEDICINA INTENSIVA, GESTANTES E RECÉM-NASCIDOS DE ALTO RISCO, A PACIENTES DO SISTEMA ÚNICO DE SAÚDE (SUS) EM BELO HORIZONTE, JUIZ DE FORA, PATOS DE MINAS E BARBACENA, COM OBJETIVO DE GARANTIR ASSISTÊNCIA AOS PACIENTES QUE NECESSITAM DE INTERNAÇÕES DE MÉDIA E ALTA COMPLEXIDADE.

Regiões	Físico			Financeiro		
	Programado PPAG	Executado Jan/Dez	%	Programado PPAG	Executado Jan/Dez	%
Alto Paranaíba	81.034	92.498	114,15	2.188.334,00	12.908.173,18	589,86
Central	210.869	201.647	95,63	5.042.186,00	33.483.968,32	664,08
Mata	117.129	91.963	78,51	2.912.420,00	17.491.973,53	600,60
Total	409.032	386.108	94,40	10.142.940,00	63.884.115,03	629,84

AÇÃO : 4440 - GESTÃO DA POLÍTICA HOSPITALAR - COMPLEXO MG TRANSPLANTE

Produto : ÓRGÃO OU TECIDO CAPTADO Unidade de Medida : CAPTAÇÃO

DETALHAMENTO DO PRODUTO: ÓRGÃO OU TECIDO CAPTADO COM POSSIBILIDADE DE SER TRANSPLANTADO.

FINALIDADE: INCENTIVAR A DOAÇÃO DE ÓRGÃOS E TECIDOS POR MEIO DE CAMPANHAS PUBLICITÁRIAS INFORMATIVAS À POPULAÇÃO EM GERAL; ACOLHER E ESCLARECER AS DÚVIDAS DOS FAMILIARES E RESPONSÁVEIS PELO POSSÍVEL DOADOR; CAPTAR OS ÓRGÃOS DO DOADOR E TRANSPORTÁ-LOS DENTRO DAS NORMAS TÉCNICAS ATÉ AS INSTITUIÇÕES CREDENCIADAS PARA A REALIZAÇÃO DO TRANSPLANTE VISANDO À DIMINUIÇÃO DA FILA DE ESPERA DE DOADORES DE MANEIRA A AUMENTAR A SOBREVIVÊNCIA DA POPULAÇÃO DE MINAS GERAIS.

Regiões	Físico			Financeiro		
	Programado PPAG	Executado Jan/Dez	%	Programado PPAG	Executado Jan/Dez	%
Central	2.862	1.463	51,12	225.126,00	1.340.431,10	595,41
Mata	0	334	-	0,00	0,00	-
Norte de Minas	0	323	-	0,00	0,00	-
Rio Doce	0	294	-	0,00	0,00	-
Sul de Minas	0	254	-	0,00	0,00	-
Triângulo	0	323	-	0,00	0,00	-
Total	2.862	2.991	104,51	225.126,00	1.340.431,10	595,41

4291 - FUNDO ESTADUAL DE SAÚDE

Ação : 1059 - IMPLANTAÇÃO DE HOSPITAIS REGIONAIS

Ação com meta física não cumulativa

Produto : MUNICÍPIO BENEFICIADO Unidade de Medida : MUNICÍPIO

DETALHAMENTO DO PRODUTO: MUNICÍPIO BENEFICIADO COM REPASSE DE RECURSOS PARA CONSTRUÇÃO DOS HOSPITAIS

FINALIDADE: CONSTRUIR E IMPLANTAR HOSPITAIS REGIONAIS A FIM DE SUPRIR LACUNAS ASSISTENCIAIS EM DIFERENTES REGIÕES DO ESTADO, PRESTANDO PAPEL DE REFERÊNCIA HOSPITALAR SECUNDÁRIA E TERCIÁRIA PARA A POPULAÇÃO NOS SERVIÇOS PRÉ-DEFINIDOS.

Regiões	Físico			Financeiro		
	Programado PPAG	Executado Jan/Dez	%	Programado PPAG	Executado Jan/Dez	%
Central	2	1	50,00	34.200.000,00	25.949.548,08	75,88
Centro Oeste	1	1	100,00	23.750.000,00	22.917.720,37	96,50
Jequitinhonha / Mucuri	3	2	66,67	52.250.000,00	34.430.000,00	65,89
Mata	2	2	100,00	23.750.000,00	11.572.403,32	48,73
Rio Doce	1	1	100,00	33.250.000,00	33.109.740,47	99,58
Triângulo	1	0	0,00	2.375.000,00	0,00	0,00
Total	10	7	70,00	169.575.000,00	127.979.412,24	75,47

RELATÓRIO INSTITUCIONAL DE MONITORAMENTO
DEMONSTRATIVO DE EXECUÇÃO FÍSICA E FINANCEIRA - JAN A DEZ
PROGRAMAS ESTRUTURADORES
REDE DE ATENÇÃO EM SAÚDE

Ação : 4252 - MANUTENÇÃO DE HOSPITAIS REGIONAIS

Ação com meta física não cumulativa

Produto : HOSPITAL BENEFICIADO **Unidade de Medida : HOSPITAL**

DETALHAMENTO DO PRODUTO: HOSPITAL BENEFICIADO COM REPASSE DE RECURSOS PARA AUXILIAR NO CUSTEIO DAS ATIVIDADES

FINALIDADE: CUSTEAR AÇÕES DE SAÚDE DESENVOLVIDAS NOS HOSPITAIS REGIONAIS CONCEBIDOS PARA SUPRIR LACUNAS ASSISTENCIAIS EM DIFERENTES REGIÕES DO ESTADO, PRESTANDO PAPEL DE REFERÊNCIA HOSPITALAR SECUNDÁRIA E TERCIÁRIA PARA A POPULAÇÃO NOS SERVIÇOS PRÉ-DEFINIDOS

Regiões	Físico			Financeiro		
	Programado PPAG	Executado Jan/Dez	%	Programado PPAG	Executado Jan/Dez	%
Central	2	1	50,00	78.000.000,00	72.000.000,00	92,31
Mata	1	1	100,00	6.000.000,00	5.400.000,00	90,00
Rio Doce	1	1	100,00	3.000.000,00	9.711.781,28	323,73
Triângulo	2	1	50,00	24.000.000,00	21.600.000,00	90,00
Total	6	4	66,67	111.000.000,00	108.711.781,28	97,94

AÇÃO : 4269 - PRODUÇÃO E DISTRIBUIÇÃO DE MEDICAMENTOS - PROGRAMA NACIONAL DE MEDICAMENTOS

Produto : UNIDADE ATENDIDA **Unidade de Medida : UNIDADE**

DETALHAMENTO DO PRODUTO: UNIDADE ATENDIDA

FINALIDADE: DESENVOLVER, PRODUIR E DISTRIBUIR MEDICAMENTOS VISANDO O ATENDIMENTO NO ÂMBITO NACIONAL AO PROGRAMA NACIONAL DE MEDICAMENTOS ESTRATÉGICOS E IMUNIZAÇÕES DO MINISTÉRIO DA SAÚDE.

Regiões	Físico			Financeiro		
	Programado PPAG	Executado Jan/Dez	%	Programado PPAG	Executado Jan/Dez	%
Central	1	1	100,00	1.000,00	56.915.540,90	5.691.554,09
Total	1	1	100,00	1.000,00	56.915.540,90	5.691.554,09

Ação : 4288 - TELE MINAS SAÚDE

Ação com meta física não cumulativa

Produto : MUNICÍPIO ATENDIDO **Unidade de Medida : MUNICÍPIO**

DETALHAMENTO DO PRODUTO: MUNICÍPIO ATENDIDO COM OS SEGUINTE SERVIÇOS: SEGUNDA OPINIÃO PARA ATENÇÃO PRIMÁRIA; LAUDO POR TELEMEDICINA PARA ATENÇÃO PRIMÁRIA, SECUNDÁRIA E TERCIÁRIA; TELEMONITORAMENTO DE PACIENTE GRAVE.

FINALIDADE: MELHORAR A QUALIDADE DOS SERVIÇOS PRESTADOS PELOS PONTOS DE ATENÇÃO À SAÚDE, TORNANDO-OS MAIS RESOLUTIVOS ATRAVÉS DE SEU ADENSAMENTO TECNOLÓGICO E DO APOIO AOS PROFISSIONAIS NAS DECISÕES CLÍNICAS, TENDO COMO CONSEQUÊNCIA O FORTALECIMENTO DOS VÍNCULOS ENTRE USUÁRIOS E EQUIPES, AMPLIANDO O ACESSO DA POPULAÇÃO AOS SERVIÇOS ESPECIALIZADOS DE SAÚDE E COLABORANDO COM A AMPLIAÇÃO DA EFICIÊNCIA E EFICÁCIA DO SISTEMA DE SAÚDE.

Regiões	Físico			Financeiro		
	Programado PPAG	Executado Jan/Dez	%	Programado PPAG	Executado Jan/Dez	%
Alto Paranaíba	24	16	66,67	0,00	0,00	-
Central	91	76	83,52	0,00	2.508.685,42	-
Centro Oeste	45	36	80,00	0,00	0,00	-
Estadual	0	0	-	14.781.500,00	20.920,00	0,14
Jequitinhonha / Mucuri	41	42	102,44	0,00	0,00	-
Mata	125	120	96,00	0,00	0,00	-
Noroeste de Minas	15	13	86,67	0,00	0,00	-
Norte de Minas	71	70	98,59	0,00	0,00	-
Rio Doce	85	73	85,88	0,00	0,00	-
Sul de Minas	126	93	73,81	0,00	0,00	-
Triângulo	28	18	64,29	0,00	0,00	-
Total	651	557	85,56	14.781.500,00	2.529.605,42	17,11

RELATÓRIO INSTITUCIONAL DE MONITORAMENTO
DEMONSTRATIVO DE EXECUÇÃO FÍSICA E FINANCEIRA - JAN A DEZ
PROGRAMAS ESTRUTURADORES
REDE DE ATENÇÃO EM SAÚDE

AÇÃO : 4299 - AQUISIÇÃO, ARMAZENAMENTO E DISTRIBUIÇÃO DE MEDICAMENTOS BÁSICOS

Produto : MEDICAMENTO BÁSICO DISTRIBUÍDO Unidade de Medida : MEDICAMENTO

DETALHAMENTO DO PRODUTO: O PRODUTO SE REFERE AOS MEDICAMENTOS DO COMPONENTE BÁSICO DA ASSISTÊNCIA FARMACÊUTICA DISTRIBUÍDOS.

FINALIDADE: GARANTIR A DISPONIBILIDADE DE MEDICAMENTOS BÁSICOS, COM EFICIÊNCIA NA AQUISIÇÃO, ARMAZENAMENTO E DISTRIBUIÇÃO, VISANDO ATENDER A POPULAÇÃO.

Regiões	Físico			Financeiro		
	Programado PPAG	Executado Jan/Dez	%	Programado PPAG	Executado Jan/Dez	%
Alto Paranaíba	0	41.163.839	-	0,00	3.390.436,25	-
Central	0	346.096.429	-	0,00	34.544.519,37	-
Centro Oeste	0	93.750.118	-	0,00	4.328.015,26	-
Estadual	2.400.000.000	0	0,00	137.036.811,00	0,00	0,00
Jequitinhonha / Mucuri	0	109.830.551	-	0,00	4.473.292,24	-
Mata	0	207.076.053	-	0,00	13.491.493,64	-
Noroeste de Minas	0	28.922.222	-	0,00	1.680.139,72	-
Norte de Minas	0	159.188.945	-	0,00	5.992.344,61	-
Rio Doce	0	160.805.286	-	0,00	13.405.843,53	-
Sul de Minas	0	248.357.807	-	400.000,00	15.412.057,11	3.853,01
Triângulo	0	84.399.010	-	0,00	5.275.347,61	-
Total	2.400.000.000	1.479.590.260	61,65	137.436.811,00	101.993.489,34	74,21

AÇÃO : 4302 - AQUISIÇÃO, ARMAZENAMENTO E DISTRIBUIÇÃO DE MEDICAMENTOS DE ALTO CUSTO

Produto : MEDICAMENTO DE ALTO CUSTO DISTRIBUÍDO Unidade de Medida : MEDICAMENTO

DETALHAMENTO DO PRODUTO: MEDICAMENTOS DISTRIBUIDOS PARA ATENDIMENTO ÀS SOLICITAÇÕES DEFERIDAS, CONFORME CRITÉRIOS ESTABELECIDOS PARA O COMPONENTE ESPECIALIZADO DA ASSISTÊNCIA FARMACÊUTICA DO SUS.

FINALIDADE: FORNECER AOS USUÁRIOS DO SISTEMA ÚNICO DE SAÚDE EM MINAS GERAIS (SUS/MG), DE ACORDO COM DIRETRIZES E PROTOCOLOS CLÍNICOS DO MINISTÉRIO DA SAÚDE, MEDICAMENTOS DE ALTO CUSTO PERTENCENTES AO COMPONENTE ESPECIALIZADO DA ASSISTÊNCIA FARMACÊUTICA DEFINIDOS PELA PORTARIA MS/GM Nº 2.981, DE 26 DE NOVEMBRO DE 2009 E SUAS ATUALIZAÇÕES.

Regiões	Físico			Financeiro		
	Programado PPAG	Executado Jan/Dez	%	Programado PPAG	Executado Jan/Dez	%
Alto Paranaíba	0	2.077.975	-	0,00	3.571.959,26	-
Central	0	39.435.191	-	0,00	62.173.730,14	-
Centro Oeste	0	5.016.170	-	0,00	7.119.777,00	-
Estadual	79.000.000	0	0,00	185.047.367,00	0,00	0,00
Jequitinhonha / Mucuri	0	1.388.742	-	0,00	2.452.723,83	-
Mata	0	10.223.568	-	0,00	16.041.925,38	-
Noroeste de Minas	0	400.070	-	0,00	583.226,29	-
Norte de Minas	0	4.703.737	-	0,00	9.346.896,58	-
Rio Doce	0	4.559.367	-	0,00	7.163.357,55	-
Sul de Minas	0	12.258.386	-	0,00	18.988.800,49	-
Triângulo	0	10.983.976	-	0,00	16.234.676,60	-
Total	79.000.000	91.047.182	115,25	185.047.367,00	143.677.073,12	77,64

RELATÓRIO INSTITUCIONAL DE MONITORAMENTO
DEMONSTRATIVO DE EXECUÇÃO FÍSICA E FINANCEIRA - JAN A DEZ
PROGRAMAS ESTRUTURADORES
REDE DE ATENÇÃO EM SAÚDE

Ação : 4308 - GESTÃO DA POLÍTICA HOSPITALAR - FORTALECIMENTO E MELHORIA DA QUALIDADE DOS HOSPITAIS DO SISTEMA ÚNICO DE SAÚDE (PRO-HOSP)

Ação com meta física não cumulativa

Produto : HOSPITAL BENEFICIADO

Unidade de Medida : HOSPITAL

DETALHAMENTO DO PRODUTO: HOSPITAIS CONTEMPLADOS PELO PRO-HOSP INCENTIVO RECEBENDO INCENTIVO FINANCEIRO CONFORME DESEMPENHO ASSISTENCIAL

FINALIDADE: PROMOVER A MELHORIA DA QUALIDADE DA ASSISTÊNCIA HOSPITALAR, FORTALECER A REGIONALIZAÇÃO, REDUZIR VAZIOS ASSISTENCIAIS E FORTALECER AS REDES PRIORITÁRIAS DE ATENÇÃO À SAÚDE, POR MEIO DOS HOSPITAIS INTEGRANTES DO SISTEMA ÚNICO DE SAÚDE (SUS) DE REFERÊNCIA NAS REGIÕES DE SAÚDE DO ESTADO DE MINAS GERAIS.

Regiões	Físico			Financeiro		
	Programado PPAG	Executado Jan/Dez	%	Programado PPAG	Executado Jan/Dez	%
Alto Paranaíba	5	4	80,00	5.872.770,00	3.217.387,74	54,78
Central	36	37	102,78	45.313.936,00	62.639.784,45	138,24
Centro Oeste	8	9	112,50	9.396.432,00	6.201.498,71	66,00
Estadual	0	0	-	1.300.000,00	64.278,02	4,94
Jequitinhonha / Mucuri	13	11	84,62	15.269.171,00	5.115.778,38	33,50
Mata	22	23	104,55	25.840.183,00	23.527.537,76	91,05
Noroeste de Minas	2	1	50,00	2.349.108,00	833.528,03	35,48
Norte de Minas	16	16	100,00	18.792.862,00	15.654.310,53	83,30
Rio Doce	12	12	100,00	14.094.646,00	12.665.620,69	89,86
Sul de Minas	20	20	100,00	23.491.069,00	19.931.947,56	84,85
Triângulo	6	7	116,67	7.047.323,00	14.817.799,00	210,26
Total	140	140	100,00	168.767.500,00	164.669.470,87	97,57

PROGRAMA : 044 - REDES INTEGRADAS DE SERVIÇOS DE SAÚDE

UNIDADE RESPONSÁVEL : 4291 - FUNDO ESTADUAL DE SAÚDE

OBJETIVO: ADEQUAR A OFERTA E A QUALIDADE DE CUIDADOS SECUNDÁRIOS E TERCIÁRIOS, OBSERVADA A DISTRIBUIÇÃO TERRITORIAL DAS REDES DE ATENÇÃO À SAÚDE.

PÚBLICO ALVO: POPULAÇÃO DO ESTADO DE MINAS GERAIS QUE DEMANDA SERVIÇOS DE ATENÇÃO SECUNDÁRIA E TERCIÁRIA

Regiões	Financeiro		
	Programado PPAG	Executado Jan/Dez	%
Alto Paranaíba	24.793.254,00	8.928.036,24	36,01
Central	225.596.307,00	126.644.354,72	56,14
Centro Oeste	17.351.072,00	19.766.526,00	113,92
Estadual	57.859.287,00	73.123.895,87	126,38
Jequitinhonha / Mucuri	46.166.089,00	39.354.149,45	85,24
Mata	43.938.374,00	82.717.196,20	188,26
Noroeste de Minas	3.353.018,00	798.123,80	23,80
Norte de Minas	55.660.505,00	36.165.361,66	64,97
Rio Doce	35.850.884,00	36.240.851,90	101,09
Sul de Minas	74.992.575,00	56.165.468,59	74,89
Triângulo	35.523.705,00	8.703.080,52	24,50
Total	621.085.070,00	488.607.044,95	78,67

RELATÓRIO INSTITUCIONAL DE MONITORAMENTO
DEMONSTRATIVO DE EXECUÇÃO FÍSICA E FINANCEIRA - JAN A DEZ
PROGRAMAS ESTRUTURADORES
REDE DE ATENÇÃO EM SAÚDE

AÇÕES DO PROGRAMA POR UNIDADE ORÇAMENTÁRIA

2321 - FUNDAÇÃO CENTRO DE HEMATOLOGIA E HEMOTERAPIA DE MINAS GERAIS

AÇÃO : 4196 - CENTRO DE TECIDOS BIOLÓGICOS DE MINAS GERAIS - CETEBIO

Produto : MATERIAL BIOLÓGICO ARMAZENADO Unidade de Medida : UNIDADE

DETALHAMENTO DO PRODUTO: CÉLULAS E TECIDOS BIOLÓGICOS COLETADOS, PROCESSADOS E ARMAZENADOS SEGUINDO CRITÉRIOS DE QUALIDADE INTERNACIONAIS E ESTABELECIDOS PELO MINISTÉRIO DA SAÚDE. OS PRODUTOS DA AÇÃO VISAM AO ATENDIMENTO DOS PACIENTES USUÁRIOS DO SISTEMA ÚNICO DE SAÚDE (SUS) VÍTIMAS DE INÚMERAS ENFERMIDADES GRAVES, TAIS COMO, QUEIMADURAS, POLITRAUMATISMOS, DOENÇAS CARDÍACAS, DOENÇAS ONCOHEMATOLÓGICAS E DOENÇAS GENÉTICAS HEREDITÁRIAS.

FINALIDADE: OFERECER TECIDOS E MATERIAIS BIOLÓGICOS SEGUROS E DE ALTA QUALIDADE TÉCNICA PARA REALIZAÇÃO DE PROCEDIMENTOS DE ALTA COMPLEXIDADE NO ÂMBITO DO SISTEMA DE SAÚDE PÚBLICA DO ESTADO DE MINAS GERAIS.

Regiões	Físico			Financeiro		
	Programado PPAG	Executado Jan/Dez	%	Programado PPAG	Executado Jan/Dez	%
Central	75	115	153,33	961.022,00	603.314,19	62,78
Total	75	115	153,33	961.022,00	603.314,19	62,78

4291 - FUNDO ESTADUAL DE SAÚDE

AÇÃO : 1168 - IMPLANTAÇÃO DE CENTROS HIPERTENSÃO MINAS

Produto : CENTRO IMPLANTADO - IMPLEMENTADO Unidade de Medida : CENTRO

DETALHAMENTO DO PRODUTO: CENTRO IMPLANTADO E ABERTO AO PÚBLICO OU CENTRO DE ATENÇÃO SECUNDÁRIA REFORMADO OU AMPLIADO EM SUA CARTEIRA DE PROFISSIONAIS OU DE EQUIPAMENTOS.

FINALIDADE: AMPLIAR A LONGEVIDADE E MELHORAR A QUALIDADE DE VIDA DA POPULAÇÃO MINEIRA, POR MEIO DA IMPLEMENTAÇÃO DE UMA REDE INTEGRADA DE ATENÇÃO ÀS CONDIÇÕES CRÔNICAS PREVALENTES E PRIORITÁRIAS NO ESTADO, COM O FOCO NA PROMOÇÃO À SAÚDE, NA PREVENÇÃO DE RISCOS E AGRAVOS E NA ATENÇÃO AOS USUÁRIOS ACOMETIDOS PELA HIPERTENSÃO ARTERIAL SISTÊMICA, DOENÇAS CARDIOVASCULARES, DIABETES MELLITUS E DOENÇA RENAL CRÔNICA.

Regiões	Físico			Financeiro		
	Programado PPAG	Executado Jan/Dez	%	Programado PPAG	Executado Jan/Dez	%
Central	0	0	-	0,00	950,00	-
Estadual	3	0	0,00	4.213.000,00	170.719,00	4,05
Jequitinhonha / Mucuri	0	0	-	0,00	15.716,30	-
Mata	0	0	-	0,00	4.218,00	-
Total	3	0	0,00	4.213.000,00	191.603,30	4,55

AÇÃO : 1174 - VIVA VIDA - MÃES DE MINAS

Produto : PONTO DE ATENÇÃO IMPLANTADO Unidade de Medida : UNIDADE

DETALHAMENTO DO PRODUTO: CONSIDERA-SE PONTO DE ATENÇÃO: CENTRO VIVA VIDA DE REFERÊNCIA SECUNDÁRIA; CASAS DE APOIO À GESTANTE E PUÉRPERA; UNIDADE DE UTI NEONATAL E MATERNIDADES DE ATENÇÃO À GESTANTE DE ALTO RISCO CREDENCIADAS; BANCOS DE LEITE HUMANO; POSTOS DE COLETA DE LEITE HUMANO.

FINALIDADE: PRESTAR ASSISTÊNCIA INTEGRAL À SAÚDE DAS GESTANTES E CRIANÇAS PRIORITARIAMENTE ATÉ 1 ANO, POR MEIO DA EXPANSÃO DOS CENTROS VIVA VIDA DE REFERÊNCIA SECUNDÁRIA, DAS CASAS DE APOIO À GESTANTE E À PUÉRPERA E MATERNIDADES DE ALTO RISCO, ALÉM DA DIVULGAÇÃO E PUBLICIZAÇÃO DA ESTRATÉGIA PARA A IDENTIFICAÇÃO, MONITORAMENTO E ACOMPANHAMENTO DAS GESTANTES E CRIANÇAS ATÉ 1 ANO, ASSIM COMO DAS AÇÕES ESTRUTURADORAS DESTA REDE.

Regiões	Físico			Financeiro		
	Programado PPAG	Executado Jan/Dez	%	Programado PPAG	Executado Jan/Dez	%
Alto Paranaíba	4	10	250,00	2.000.000,00	0,00	0,00
Central	4	11	275,00	2.000.000,00	1.573.042,70	78,65
Centro Oeste	4	0	0,00	2.000.000,00	0,00	0,00
Estadual	5	0	0,00	2.326.218,00	577.328,60	24,82
Jequitinhonha / Mucuri	4	0	0,00	2.000.000,00	117.800,00	5,89
Mata	4	11	275,00	2.000.000,00	0,00	0,00
Noroeste de Minas	4	0	0,00	2.000.000,00	0,00	0,00
Norte de Minas	4	11	275,00	2.000.000,00	0,00	0,00
Rio Doce	4	7	175,00	2.000.000,00	0,00	0,00
Sul de Minas	4	6	150,00	2.000.000,00	0,00	0,00
Triângulo	4	0	0,00	2.000.000,00	0,00	0,00
Total	45	56	124,44	22.326.218,00	2.268.171,30	10,16

RELATÓRIO INSTITUCIONAL DE MONITORAMENTO
DEMONSTRATIVO DE EXECUÇÃO FÍSICA E FINANCEIRA - JAN A DEZ
PROGRAMAS ESTRUTURADORES
REDE DE ATENÇÃO EM SAÚDE

AÇÃO : 1175 - REDE DE URGÊNCIA E EMERGÊNCIA

Produto : REDE IMPLANTADA Unidade de Medida : REDE

DETALHAMENTO DO PRODUTO: IMPLANTAÇÃO DA CENTRAL OPERATIVA DO SAMU, IMPLANTAÇÃO DO SAMU REGIONAL NAS MACRORREGIÕES BENEFICIADAS.

FINALIDADE: IMPLANTAR AS REDES MACRORREGIONAIS DE URGÊNCIA E EMERGÊNCIA NO ESTADO DE MINAS GERAIS VISANDO AO ATENDIMENTO EM TEMPO E LOCAL OPORTUNO, POSSIBILITANDO A REDUÇÃO DE MORTES E SEQUELAS EVITÁVEIS

Regiões	Físico			Financeiro		
	Programado PPAG	Executado Jan/Dez	%	Programado PPAG	Executado Jan/Dez	%
Alto Paranaíba	1	0	0,00	14.000.000,00	0,00	0,00
Central	0	0	-	46.900.000,00	15.203.546,13	32,42
Centro Oeste	0	0	-	0,00	1.097,80	-
Estadual	0	0	-	0,00	6.493.284,04	-
Mata	0	1	-	0,00	2.180.555,15	-
Rio Doce	1	0	0,00	14.000.000,00	987.460,00	7,05
Sul de Minas	0	0	-	0,00	2.798.046,50	-
Triângulo	2	0	0,00	28.000.000,00	3.785.824,88	13,52
Total	4	1	25,00	102.900.000,00	31.449.814,50	30,56

AÇÃO : 4107 - REDE DE ATENÇÃO PSICOSSOCIAL

Produto : UNIDADE IMPLANTADA Unidade de Medida : UNIDADE

DETALHAMENTO DO PRODUTO: CONSIDERA-SE COMO UNIDADE IMPLANTADA AQUELA QUE RECEBEU INCENTIVO FINANCEIRO PARA IMPLANTAÇÃO. QUALQUER COMPONENTE DA RAPS - REDE DE ATENÇÃO PSICOSSOCIAL.

FINALIDADE: IMPLANTAR DA REDE DE ATENÇÃO PSICOSSOCIAL DO ESTADO DE MINAS GERAIS VISANDO À MAIOR ACESSIBILIDADE DA POPULAÇÃO AOS SERVIÇOS ESPECIALIZADOS EM SAÚDE MENTAL E À MELHORIA DA QUALIDADE ASSISTENCIAL DOS SERVIÇOS PRESTADOS.

Regiões	Físico			Financeiro		
	Programado PPAG	Executado Jan/Dez	%	Programado PPAG	Executado Jan/Dez	%
Alto Paranaíba	1	5	500,00	226.509,00	170.495,48	75,27
Central	13	43	330,77	2.944.617,00	1.850.120,55	62,83
Centro Oeste	2	16	800,00	453.018,00	464.740,70	102,59
Estadual	0	0	-	0,00	4.724.286,24	-
Jequitinhonha / Mucuri	3	18	600,00	679.527,00	327.644,55	48,22
Mata	11	34	309,09	2.491.599,00	896.561,80	35,98
Noroeste de Minas	2	1	50,00	453.018,00	2.690,40	0,59
Norte de Minas	3	12	400,00	679.527,00	275.341,75	40,52
Rio Doce	1	20	2.000,00	226.509,00	486.079,40	214,60
Sul de Minas	11	34	309,09	2.491.599,00	797.789,09	32,02
Triângulo	3	10	333,33	679.527,00	193.312,73	28,45
Total	50	193	386,00	11.325.450,00	10.189.062,69	89,97

RELATÓRIO INSTITUCIONAL DE MONITORAMENTO
DEMONSTRATIVO DE EXECUÇÃO FÍSICA E FINANCEIRA - JAN A DEZ
PROGRAMAS ESTRUTURADORES
REDE DE ATENÇÃO EM SAÚDE

Ação : 4145 - ATENÇÃO À SAÚDE DE PACIENTES COM HIPERTENSÃO E DIABETES

Ação com meta física não cumulativa

Produto : CENTRO MANTIDO **Unidade de Medida : CENTRO**

DETALHAMENTO DO PRODUTO: MANUTENÇÃO DOS CENTROS EM FUNCIONAMENTO E ABERTOS AO PÚBLICO

FINALIDADE: NORTEAR O PROFISSIONAL E A EQUIPE DE SAÚDE EM RELAÇÃO À PROMOÇÃO À SAÚDE, PREVENÇÃO DOS FATORES DE RISCO E AO TRATAMENTO CLÍNICO ADEQUADO VOLTADOS PARA OS USUÁRIOS COM AS CONDIÇÕES CRÔNICAS CITADAS, BEM COMO ESTIMULAR A ASSISTÊNCIA INTERDISCIPLINAR, POR MEIO DE AÇÕES ESTRATÉGICAS INDIVIDUAIS E COLETIVAS.

Regiões	Físico			Financeiro		
	Programado PPAG	Executado Jan/Dez	%	Programado PPAG	Executado Jan/Dez	%
Alto Paranaíba	2	2	100,00	2.992.845,00	3.944.800,72	131,81
Central	5	4	80,00	6.551.538,00	4.921.169,52	75,11
Centro Oeste	2	1	50,00	3.319.348,00	1.985.749,31	59,82
Estadual	0	0	-	3.650.869,00	134.421,70	3,68
Jequitinhonha / Mucuri	2	2	100,00	5.127.750,00	5.486.968,56	107,01
Mata	3	3	100,00	4.799.158,00	6.006.416,62	125,16
Noroeste de Minas	0	0	-	0,00	2.310,10	-
Norte de Minas	4	3	75,00	5.845.492,00	4.591.681,85	78,55
Rio Doce	0	0	-	0,00	4.598,78	-
Sul de Minas	0	0	-	0,00	5.363,76	-
Triângulo	0	0	-	0,00	3.436,20	-
Total	18	15	83,33	32.287.000,00	27.086.917,12	83,89

Ação : 4192 - ATENÇÃO A SAÚDE DA POPULAÇÃO IDOSA - MAIS VIDA

Ação com meta física não cumulativa

Produto : CENTRO MANTIDO **Unidade de Medida : CENTRO**

DETALHAMENTO DO PRODUTO: MANUTENÇÃO DAS ATIVIDADES DOS CENTROS MAIS VIDA IMPLANTADOS

FINALIDADE: PRESERVAR E MELHORAR A CAPACIDADE FUNCIONAL DA PESSOA IDOSA ATRAVÉS DE AÇÕES QUALIFICADAS POR EQUIPE MULTIDISCIPLINAR, DISPONIBILIZANDO EXAMES DE ALTA E MÉDIA COMPLEXIDADES EM TODOS OS NÍVEIS DE ATENÇÃO E SUPORTE TÉCNICO ESPECIALIZADO AS EQUIPES DA ATENÇÃO PRIMÁRIA A SAÚDE POR MEIO DA ELABORAÇÃO E IMPLANTAÇÃO DO PLANO DE CUIDADOS PARA CADA IDOSO ATENDIDO, ATRAVÉS DO MATRICIAMENTO.

Regiões	Físico			Financeiro		
	Programado PPAG	Executado Jan/Dez	%	Programado PPAG	Executado Jan/Dez	%
Central	1	1	100,00	3.630.800,00	4.439.306,71	122,27
Estadual	0	0	-	5.369.200,00	0,00	0,00
Mata	1	1	100,00	3.999.000,00	3.664.984,15	91,65
Norte de Minas	1	1	100,00	3.500.000,00	2.860.264,32	81,72
Total	3	3	100,00	16.499.000,00	10.964.555,18	66,46

RELATÓRIO INSTITUCIONAL DE MONITORAMENTO
DEMONSTRATIVO DE EXECUÇÃO FÍSICA E FINANCEIRA - JAN A DEZ
PROGRAMAS ESTRUTURADORES
REDE DE ATENÇÃO EM SAÚDE

Ação : 4208 - VIVA VIDA - ATENÇÃO AS GESTANTES E CRIANÇAS

Ação com meta física não cumulativa

Produto : PONTO DE ATENÇÃO MANTIDO **Unidade de Medida : UNIDADE**

DETALHAMENTO DO PRODUTO: SÃO CONSIDERADOS PONTOS DE ATENÇÃO MANTIDOS: CENTROS VIVA VIDA, CASAS DE APOIO À GESTANTE E MATERNIDADES CREDENCIADAS (FORTALECIMENTO VIVA VIDA/REDE CEGONHA).

FINALIDADE: PROMOVER A SAÚDE DA MULHER E DA CRIANÇA, ASSEGURANDO ATENDIMENTO UNIVERSAL, INTEGRAL, HUMANIZADO E ESPECIALIZADO EM DIFERENTES CONDIÇÕES, VISANDO À REDUÇÃO DA MORTALIDADE MATERNA E INFANTIL.

Regiões	Físico			Financeiro		
	Programado PPAG	Executado Jan/Dez	%	Programado PPAG	Executado Jan/Dez	%
Alto Paranaíba	3	3	100,00	2.294.900,00	2.045.699,08	89,14
Central	24	25	104,17	25.958.802,00	25.384.319,30	97,79
Centro Oeste	2	2	100,00	2.098.706,00	2.194.346,96	104,56
Estadual	0	0	-	42.300.000,00	44.358.260,38	104,87
Jequitinhonha / Mucuri	6	6	100,00	5.107.496,00	5.099.889,53	99,85
Mata	10	9	90,00	7.186.611,00	6.742.022,82	93,81
Noroeste de Minas	0	0	-	0,00	629,90	-
Norte de Minas	14	12	85,71	7.650.402,00	8.233.256,59	107,62
Rio Doce	5	3	60,00	2.921.633,00	2.536.431,65	86,82
Sul de Minas	8	8	100,00	3.003.652,00	2.907.357,13	96,79
Triângulo	2	1	50,00	740.178,00	502.518,75	67,89
Total	74	69	93,24	99.262.380,00	100.004.732,09	100,75

AÇÃO : 4297 - CENTRO DE TECIDOS BIOLÓGICOS DE MINAS GERAIS - CETEBIO - HEMOMINAS

Produto : MATERIAL BIOLÓGICO ARMAZENADO **Unidade de Medida : UNIDADE**

DETALHAMENTO DO PRODUTO: CÉLULAS E TECIDOS BIOLÓGICOS COLETADOS, PROCESSADOS E ARMAZENADOS SEGUINDO CRITÉRIOS DE QUALIDADE INTERNACIONAIS E ESTABELECIDOS PELO MINISTÉRIO DA SAÚDE. OS PRODUTOS DA AÇÃO VISAM AO ATENDIMENTO DOS PACIENTES USUÁRIOS DO SISTEMA ÚNICO DE SAÚDE (SUS) VÍTIMAS DE INUMERAS ENFERMIDADES GRAVES, TAIS COMO, QUEIMADURAS, POLITRAUMATISMOS, DOENÇAS CARDÍACAS, DOENÇAS ONCOHEMATOLÓGICAS E DOENÇAS GENÉTICAS HEREDITÁRIAS.

FINALIDADE: OFERECER TECIDOS E MATERIAIS BIOLÓGICOS SEGUROS E DE ALTA QUALIDADE TÉCNICA PARA REALIZAÇÃO DE PROCEDIMENTOS DE ALTA COMPLEXIDADE NO ÂMBITO DO SISTEMA DE SAÚDE PÚBLICA DO ESTADO DE MINAS GERAIS.

Regiões	Físico			Financeiro		
	Programado PPAG	Executado Jan/Dez	%	Programado PPAG	Executado Jan/Dez	%
Central	75	115	153,33	700.000,00	1.056.895,00	150,99
Total	75	115	153,33	700.000,00	1.056.895,00	150,99

Ação : 4317 - DESENVOLVIMENTO DE RECURSOS HUMANOS PARA ESTRUTURAÇÃO DAS REDES - ESP

Ação com meta física não cumulativa

Produto : PROFISSIONAL PARTICIPANTE DE AÇÃO DE CAPACITAÇÃO **Unidade de Medida : PARTICIPANTE**

DETALHAMENTO DO PRODUTO: PROFISSIONAIS, GESTORES E DEMAIS ATORES ENVOLVIDOS NOS PROCESSOS DE IMPLANTAÇÃO E IMPLEMENTAÇÃO DAS REDES DE ATENÇÃO À SAÚDE NO ESTADO DE MINAS GERAIS.

FINALIDADE: DESENVOLVER E QUALIFICAR OS PROFISSIONAIS E GESTORES DOS SERVIÇOS DE SAÚDE DOS SUS PARA APRIMORAMENTO E MELHORIA DA QUALIDADE DAS REDES DE ATENÇÃO À SAÚDE

Regiões	Físico			Financeiro		
	Programado PPAG	Executado Jan/Dez	%	Programado PPAG	Executado Jan/Dez	%
Central	140	0	0,00	10.000,00	0,00	0,00
Mata	35	0	0,00	0,00	0,00	-
Norte de Minas	35	0	0,00	0,00	0,00	-
Sul de Minas	30	0	0,00	0,00	0,00	-
Total	240	0	0,00	10.000,00	0,00	0,00

RELATÓRIO INSTITUCIONAL DE MONITORAMENTO
DEMONSTRATIVO DE EXECUÇÃO FÍSICA E FINANCEIRA - JAN A DEZ
PROGRAMAS ESTRUTURADORES
REDE DE ATENÇÃO EM SAÚDE

Ação : 4638 - ATENDIMENTO AS URGÊNCIAS E EMERGÊNCIAS NO ESTADO

Ação com meta física não cumulativa

Produto : REDE MANTIDA **Unidade de Medida : UNIDADE**

DETALHAMENTO DO PRODUTO: REPASSE DE RECURSO PARA MANUTENÇÃO DA REDE QUE CONTEMPLA SAMU REGIONAL E/OU COMPONENTE HOSPITALAR

FINALIDADE: GARANTIR O ENCAMINHAMENTO DO PACIENTE AO PONTO DE ATENÇÃO MAIS ADEQUADO E SEU EFETIVO ATENDIMENTO COM UMA ASSISTÊNCIA DE QUALIDADE, NO MENOR TEMPO POSSÍVEL, REDUZINDO O NÚMERO DE MORTES E SEQUELAS POR CAUSAS EVITÁVEIS.

Regiões	Físico			Financeiro		
	Programado PPAG	Executado Jan/Dez	%	Programado PPAG	Executado Jan/Dez	%
Alto Paranaíba	0	0	-	3.279.000,00	2.767.040,96	84,39
Central	2	2	100,00	135.939.528,00	71.611.690,62	52,68
Centro Oeste	1	0	0,00	9.480.000,00	15.120.591,23	159,50
Estadual	0	0	-	0,00	16.665.595,91	-
Jequitinhonha / Mucuri	1	1	100,00	33.251.316,00	28.306.130,51	85,13
Mata	1	1	100,00	23.462.006,00	63.222.437,66	269,47
Noroeste de Minas	0	0	-	900.000,00	792.493,40	88,05
Norte de Minas	1	1	100,00	35.985.084,00	20.204.817,15	56,15
Rio Doce	0	1	-	16.702.742,00	32.226.282,07	192,94
Sul de Minas	0	1	-	67.497.324,00	49.656.912,11	73,57
Triângulo	0	0	-	4.104.000,00	4.217.987,96	102,78
Total	6	7	116,67	330.601.000,00	304.791.979,58	92,19

PROGRAMA : 049 - SAÚDE EM CASA

UNIDADE RESPONSÁVEL : 4291 - FUNDO ESTADUAL DE SAÚDE

OBJETIVO: UNIVERSALIZAR A OFERTA E AMPLIAR A QUALIDADE DOS SERVIÇOS DE ATENÇÃO PRIMÁRIA À SAÚDE, COM ÊNFASE EM AÇÕES DE PROMOÇÃO, PREVENÇÃO E ASSISTÊNCIA À SAÚDE DA FAMÍLIA.

PÚBLICO ALVO: CONSIDERANDO QUE O DESENVOLVIMENTO DAS AÇÕES E SERVIÇOS DE ATENÇÃO PRIMÁRIA É DE RESPONSABILIDADE DO ENTE MUNICIPAL, AS AÇÕES DE SAÚDE PROPOSTAS ESTENDEM-SE, EM REGRA, ÀS SECRETARIAS MUNICIPAIS DE SAÚDE, AOS PROFISSIONAIS DAS EQUIPES DE ATENÇÃO PRIMÁRIA E À POPULAÇÃO.

Regiões	Financeiro		
	Programado PPAG	Executado Jan/Dez	%
Alto Paranaíba	76.630,00	3.080.333,80	4.019,75
Central	528.716,00	39.967.505,22	7.559,35
Centro Oeste	145.597,00	10.371.987,80	7.123,76
Estadual	323.841.355,00	36.833.011,65	11,37
Jequitinhonha / Mucuri	153.260,00	10.509.600,39	6.857,37
Mata	298.855,00	15.848.070,68	5.302,93
Noroeste de Minas	38.315,00	4.666.736,75	12.179,92
Norte de Minas	7.663,00	18.845.893,51	245.933,62
Rio Doce	275.865,00	29.919.449,40	10.845,69
Sul de Minas	360.155,00	14.542.242,42	4.037,77
Triângulo	114.944,00	6.077.934,10	5.287,73
Total	325.841.355,00	190.662.765,72	58,51

RELATÓRIO INSTITUCIONAL DE MONITORAMENTO
DEMONSTRATIVO DE EXECUÇÃO FÍSICA E FINANCEIRA - JAN A DEZ
PROGRAMAS ESTRUTURADORES
REDE DE ATENÇÃO EM SAÚDE

AÇÕES DO PROGRAMA POR UNIDADE ORÇAMENTÁRIA

4291 - FUNDO ESTADUAL DE SAÚDE

Ação : 1116 - AMPLIAÇÃO DA COBERTURA POPULACIONAL DO PROGRAMA SAÚDE DA FAMÍLIA (PSF)

Ação com meta física não cumulativa

Produto : EQUIPE DE PSF EM FUNCIONAMENTO

Unidade de Medida : UNIDADE

DETALHAMENTO DO PRODUTO: EQUIPE MÍNIMA DE PSF EM FUNCIONAMENTO ATESTADAS MENSALMENTE PELOS GESTORES MUNICIPAIS

FINALIDADE: AMPLIAR O ACESSO E QUALIFICAR AS AÇÕES E SERVIÇOS DE ATENÇÃO PRIMÁRIA À SAÚDE PRESTADOS À POPULAÇÃO.

Regiões	Físico			Financeiro		
	Programado PPAG	Executado Jan/Dez	%	Programado PPAG	Executado Jan/Dez	%
Alto Paranaíba	0	162	-	0,00	3.065.093,80	-
Central	0	1.667	-	0,00	31.214.936,93	-
Centro Oeste	0	295	-	0,00	6.130.652,79	-
Estadual	4.375	0	0,00	150.467.800,00	707.845,64	0,47
Jequitinhonha / Mucuri	0	322	-	0,00	9.418.695,39	-
Mata	0	603	-	0,00	13.110.552,65	-
Noroeste de Minas	0	82	-	0,00	1.983.111,75	-
Norte de Minas	0	560	-	0,00	17.610.366,16	-
Rio Doce	0	452	-	0,00	12.176.144,87	-
Sul de Minas	0	616	-	0,00	11.887.184,35	-
Triângulo	0	255	-	0,00	4.978.546,22	-
Total	4.375	5.014	114,61	150.467.800,00	112.283.130,55	74,62

AÇÃO : 1127 - AMPLIAÇÃO DA ESTRUTURA DA ATENÇÃO PRIMÁRIA

Produto : UNIDADE BÁSICA DE SAÚDE CONTEMPLADA

Unidade de Medida : UNIDADE BÁSICA CONTEMPLADA

DETALHAMENTO DO PRODUTO: UNIDADE BÁSICA DE SAÚDE CONTEMPLADA COM RECURSO FINANCEIRO PARA CONSTRUÇÃO/REFORMA E/OU AMPLIAÇÃO (UBS DE APOIO OU TRADICIONAL)

FINALIDADE: AMPLIAR A QUANTIDADE DE UNIDADES BÁSICAS DE SAÚDE (TRADICIONAIS E DE APOIO) E GARANTIR UMA EXPRESSÃO ARQUITETÔNICA ADEQUADA AOS PROCESSOS DE TRABALHO DESENVOLVIDOS NA ATENÇÃO PRIMÁRIA À SAÚDE

Regiões	Físico			Financeiro		
	Programado PPAG	Executado Jan/Dez	%	Programado PPAG	Executado Jan/Dez	%
Central	0	8	-	0,00	7.971.817,24	-
Centro Oeste	0	6	-	0,00	4.220.874,01	-
Estadual	100	0	0,00	146.100.000,00	22.287.259,22	15,25
Jequitinhonha / Mucuri	0	1	-	0,00	1.072.800,00	-
Mata	0	4	-	0,00	2.675.822,70	-
Noroeste de Minas	0	2	-	0,00	2.678.300,00	-
Norte de Minas	0	0	-	0,00	1.235.527,35	-
Rio Doce	0	18	-	0,00	17.672.699,53	-
Sul de Minas	0	2	-	0,00	2.536.873,07	-
Triângulo	0	2	-	0,00	1.040.827,88	-
Total	100	43	43,00	146.100.000,00	63.392.801,00	43,39

RELATÓRIO INSTITUCIONAL DE MONITORAMENTO
DEMONSTRATIVO DE EXECUÇÃO FÍSICA E FINANCEIRA - JAN A DEZ
PROGRAMAS ESTRUTURADORES
REDE DE ATENÇÃO EM SAÚDE

AÇÃO : 4260 - TECNOLOGIA DA INFORMAÇÃO PARA ATENÇÃO PRIMÁRIA À SAÚDE

Produto : UNIDADE COM SERVIÇO IMPLANTADO Unidade de Medida : UNIDADE

DETALHAMENTO DO PRODUTO: UNIDADE DE ATENÇÃO À SAÚDE COM ANTENA DE COMUNICAÇÃO VIA SATELITE (VSAT) INSTALADA COM ACESSO A REDE DE COMUNICAÇÕES DA SAÚDE.

FINALIDADE: IMPLANTAR E MANTER SERVIÇO DE REGISTRO ELETRÔNICO EM SAÚDE NO ESTADO DE MINAS GERAIS VISANDO INTEGRAR INFORMAÇÕES CLÍNICAS CENTRADAS NO PACIENTE E DISPONIBILIZAR O SEU ACESSO NOS DIVERSOS PONTOS DE ATENÇÃO À SAÚDE.

Regiões	Físico			Financeiro		
	Programado PPAG	Executado Jan/Dez	%	Programado PPAG	Executado Jan/Dez	%
Alto Paranaíba	0	1	-	0,00	0,00	-
Central	0	43	-	0,00	632.880,00	-
Estadual	1.200	0	0,00	27.273.555,00	13.601.458,27	49,87
Jequitinhonha / Mucuri	0	10	-	0,00	0,00	-
Mata	0	1	-	0,00	0,00	-
Norte de Minas	0	4	-	0,00	0,00	-
Rio Doce	0	4	-	0,00	0,00	-
Total	1.200	63	5,25	27.273.555,00	14.234.338,27	52,19

Ação : 4316 - DESENVOLVIMENTO DE RECURSOS HUMANOS - PEP - ESP

Ação com meta física não cumulativa

Produto : GRUPO DE APERFEIÇOAMENTO DA PRÁTICA MANTIDO Unidade de Medida : GRUPO

DETALHAMENTO DO PRODUTO: GRUPO DE APERFEIÇOAMENTO PROFISSIONAL REUNINDO O CONJUNTO DE MÉDICOS DE DETERMINADA REGIÃO MANTIDO PELO PEP.

FINALIDADE: PROMOVER A EDUCAÇÃO PERMANENTE PARA OS MÉDICOS DA FAMÍLIA, CONTRIBUINDO PARA A MELHORIA DA QUALIDADE DA ATENÇÃO E A FIXAÇÃO DO PROFISSIONAL NA EQUIPE DE SAÚDE DA FAMÍLIA.

Regiões	Físico			Financeiro		
	Programado PPAG	Executado Jan/Dez	%	Programado PPAG	Executado Jan/Dez	%
Alto Paranaíba	10	7	70,00	76.630,00	15.240,00	19,89
Central	69	55	79,71	528.716,00	147.871,05	27,97
Centro Oeste	19	7	36,84	145.597,00	20.461,00	14,05
Estadual	0	0	-	0,00	236.448,52	-
Jequitinhonha / Mucuri	20	17	85,00	153.260,00	18.105,00	11,81
Mata	39	36	92,31	298.855,00	61.695,33	20,64
Noroeste de Minas	5	5	100,00	38.315,00	5.325,00	13,90
Norte de Minas	1	0	0,00	7.663,00	0,00	0,00
Rio Doce	36	20	55,56	275.865,00	70.605,00	25,59
Sul de Minas	47	33	70,21	360.155,00	118.185,00	32,82
Triângulo	15	16	106,67	114.944,00	58.560,00	50,95
Total	261	196	75,10	2.000.000,00	752.495,90	37,62

RELATÓRIO INSTITUCIONAL DE MONITORAMENTO
DEMONSTRATIVO DE EXECUÇÃO FÍSICA E FINANCEIRA - JAN A DEZ
PROGRAMAS ESTRUTURADORES
REDE DE ATENÇÃO EM SAÚDE

PROGRAMA : 053 - SANEAMENTO PARA TODOS

UNIDADE RESPONSÁVEL : 1471 - SECRETARIA DE ESTADO DE DESENVOLVIMENTO REGIONAL, POLÍTICA URBANA E GESTÃO METROPOLITANA

OBJETIVO: PROMOVER BEM ESTAR SOCIAL, PRINCIPALMENTE AS CONDIÇÕES DE SAÚDE, POR MEIO DO ACESSO ADEQUADO AO SANEAMENTO BÁSICO PELA IMPLANTAÇÃO, AMPLIAÇÃO E MELHORIA DOS SISTEMAS DE ABASTECIMENTO DE ÁGUA, ESGOTAMENTO SANITÁRIO E DESTINAÇÃO FINAL DE RESÍDUOS SÓLIDOS, INCLUSIVE ATRAVÉS DA CONSTRUÇÃO DE FOSSAS SÉPTICAS E MÓDULOS SANITÁRIOS, VISANDO A UNIVERSALIZAÇÃO DESSE ACESSO.

PÚBLICO ALVO: POPULAÇÃO DEMANDANTE DE INFRAESTRUTURA DE SANEAMENTO BÁSICO POR MEIO DA ARTICULAÇÃO COM AS PREFEITURAS, ASSOCIAÇÕES MICRORREGIONAIS E CONSÓRCIOS PÚBLICOS, ENTRE OUTRAS.

Regiões	Financeiro		
	Programado PPAG	Executado Jan/Dez	%
Alto Paranaíba	22.141.990,00	10.658.479,60	48,14
Central	579.642.916,00	502.507.875,41	86,69
Centro Oeste	48.423.417,00	11.029.527,10	22,78
Estadual	449.937.303,00	172.276.203,35	38,29
Jequitinhonha / Mucuri	30.542.468,00	126.747.932,16	414,99
Mata	30.341.226,00	32.785.794,60	108,06
Noroeste de Minas	4.322.722,00	3.440.304,70	79,59
Norte de Minas	72.366.553,00	37.251.145,11	51,48
Rio Doce	3.433.502,00	618.663,41	18,02
Sul de Minas	92.910.737,00	51.223.305,54	55,13
Triângulo	6.127.857,00	3.226.180,82	52,65
Total	1.340.190.691,00	951.765.411,80	71,02

AÇÕES DO PROGRAMA POR UNIDADE ORÇAMENTÁRIA

1471 - SECRETARIA DE ESTADO DE DESENVOLVIMENTO REGIONAL, POLÍTICA URBANA E GESTÃO METROPOLITANA

AÇÃO : 1098 - SANEAMENTO DE MINAS

Produto : OBRA CIVIL CONCLUÍDA

Unidade de Medida : UNIDADE

DETALHAMENTO DO PRODUTO: OBRAS DE SISTEMAS DE ABASTECIMENTO DE ÁGUA, ESGOTAMENTO SANITÁRIO, MÓDULOS SANITÁRIOS, DRENAGEM PLUVIAL E DESTINAÇÃO FINAL DE RESÍDUOS SÓLIDOS CONCLUÍDAS ACOMPANHADAS DE TERMO DE ENTREGA DE OBRA, ANEXO COM RELATÓRIO DE VISTORIA TÉCNICA.

FINALIDADE: PROMOVER A SAÚDE POR MEIO DA IMPLANTAÇÃO, AMPLIAÇÃO E MELHORIA DOS SISTEMAS DE ABASTECIMENTO DE ÁGUA, ESGOTAMENTO SANITÁRIO, DESTINAÇÃO FINAL DE RESÍDUOS SÓLIDOS E DRENAGEM PLUVIAL, VISANDO AMPLIAR O SEU ATENDIMENTO, INCLUSIVE PARA AS LOCALIDADES COM POPULAÇÃO INFERIOR A DUZENTOS HABITANTES.

Regiões	Físico			Financeiro		
	Programado PPAG	Executado Jan/Dez	%	Programado PPAG	Executado Jan/Dez	%
Alto Paranaíba	0	2	-	0,00	1.596,80	-
Central	0	341	-	0,00	11.881.431,30	-
Centro Oeste	0	3	-	0,00	74.071,81	-
Estadual	8.500	2	0,02	1.390.692,00	0,00	0,00
Jequitinhonha / Mucuri	0	807	-	0,00	8.007.744,00	-
Mata	0	3	-	0,00	11.482,71	-
Noroeste de Minas	0	1	-	0,00	147.000,00	-
Norte de Minas	0	1.406	-	0,00	500.877,50	-
Rio Doce	0	38	-	0,00	286.869,00	-
Sul de Minas	0	10	-	0,00	113.166,85	-
Triângulo	0	0	-	0,00	35.733,83	-
Total	8.500	2.613	30,74	1.390.692,00	21.059.973,80	1.514,35

RELATÓRIO INSTITUCIONAL DE MONITORAMENTO
DEMONSTRATIVO DE EXECUÇÃO FÍSICA E FINANCEIRA - JAN A DEZ
PROGRAMAS ESTRUTURADORES
REDE DE ATENÇÃO EM SAÚDE

4291 - FUNDO ESTADUAL DE SAÚDE

AÇÃO : 1079 - VIDA NO VALE

Produto : SISTEMA IMPLANTADO Unidade de Medida : SISTEMA

DETALHAMENTO DO PRODUTO: - CONSIDERA-SE SISTEMA IMPLANTADO QUANDO A LOCALIDADE TEVE PELO MENOS UMA CONTA OU FATURA MENSAL RELATIVA À PRESTAÇÃO DOS SERVIÇOS EMITIDA PARA OS MORADORES DAQUELA LOCALIDADE. - SERÃO IMPLANTADOS POR LOCALIDADE, DOIS SISTEMAS: UM DE ABASTECIMENTO DE ÁGUA E O OUTRO DE COLETA E TRATAMENTO DE ESGOTO ATRAVÉS DE SISTEMAS ESTÁTICO OU DINÂMICO. CONSIDERA-SE LOCALIDADE: MUNICÍPIO, DISTRITO, VILA OU POVOADO.

FINALIDADE: ATENDER ÀS REGIÕES DE PLANEJAMENTO DAS BACIAS HIDROGRÁFICAS DOS RIOS JEQUITINHONHA, MUCURI, SÃO MATEUS, BURANHÉM, ITANHÉM E JUCURUÇU COM SERVIÇOS DE QUALIDADE DE ABASTECIMENTO DE ÁGUA TRATADA E COLETA E TRATAMENTO DE ESGOTO SANITÁRIO, COM TARIFAS SUBSIDIADAS, E A CONSTRUÇÃO DE MÓDULOS SANITÁRIOS NAS CASAS DESPROVIDAS DESSAS INSTALAÇÕES.

Regiões	Físico			Financeiro		
	Programado PPAG	Executado Jan/Dez	%	Programado PPAG	Executado Jan/Dez	%
Central	18	1	5,56	0,00	0,00	-
Estadual	0	0	-	95.000.000,00	0,00	0,00
Jequitinhonha / Mucuri	77	29	37,66	0,00	95.000.000,00	-
Norte de Minas	11	2	18,18	0,00	0,00	-
Rio Doce	2	3	150,00	0,00	0,00	-
Total	108	35	32,41	95.000.000,00	95.000.000,00	100,00

5081 - COMPANHIA DE SANEAMENTO DE MINAS GERAIS

AÇÃO : 3003 - SANEAMENTO BÁSICO - COPASA

Produto : ECONOMIA RESIDENCIAL ATENDIDA COM ABASTECIMENTO DE ÁGUA Unidade de Medida : ECONOMIA RESIDENCIAL

DETALHAMENTO DO PRODUTO: ECONOMIAS RESIDENCIAIS CONECTADAS À REDE COPASA, DECORRENTES DA EXPANSÃO DO ATENDIMENTO E DA IMPLANTAÇÃO DE NOVOS SISTEMAS

FINALIDADE: CONTRIBUIR PARA UNIVERSALIZAR O ACESSO DA POPULAÇÃO DE MINAS GERAIS AOS SERVIÇOS DE SANEAMENTO BÁSICO.

Regiões	Físico			Financeiro		
	Programado PPAG	Executado Jan/Dez	%	Programado PPAG	Executado Jan/Dez	%
Alto Paranaíba	4.454	6.542	146,88	22.141.990,00	10.656.882,80	48,13
Central	64.539	63.298	98,08	579.642.916,00	490.626.444,11	84,64
Centro Oeste	8.524	9.247	108,48	48.423.417,00	10.955.455,29	22,62
Estadual	0	0	-	353.546.611,00	172.276.203,35	48,73
Jequitinhonha / Mucuri	7.060	7.971	112,90	30.542.468,00	23.740.188,16	77,73
Mata	9.784	10.052	102,74	30.341.226,00	32.774.311,89	108,02
Noroeste de Minas	2.861	3.137	109,65	4.322.722,00	3.293.304,70	76,19
Norte de Minas	14.348	17.750	123,71	72.366.553,00	36.750.267,61	50,78
Rio Doce	9.761	8.568	87,78	3.433.502,00	331.794,41	9,66
Sul de Minas	16.655	20.169	121,10	92.910.737,00	51.110.138,69	55,01
Triângulo	3.729	5.273	141,41	6.127.857,00	3.190.446,99	52,06
Total	141.715	152.007	107,26	1.243.799.999,00	835.705.438,00	67,19

REDE DE CIDADES

RELATÓRIO INSTITUCIONAL DE MONITORAMENTO
DEMONSTRATIVO DE EXECUÇÃO FÍSICA E FINANCEIRA - JAN A DEZ
PROGRAMAS ESTRUTURADORES
REDE DE CIDADES

PROGRAMA : 007 - COPA DO MUNDO 2014

UNIDADE RESPONSÁVEL : 1411 - SECRETARIA DE ESTADO DE TURISMO E ESPORTES

OBJETIVO: ORGANIZAR COM EXCELÊNCIA A COPA DO MUNDO 2014, BEM COMO PROVER A INFRAESTRUTURA PARA ESSE EVENTO, DE FORMA A DEIXAR UM LEGADO PARA MINAS GERAIS, ORIENTANDO-SE POR PADRÕES INTERNACIONAIS DE QUALIDADE E POR PRINCÍPIOS DE SUSTENTABILIDADE SOCIOAMBIENTAL.

PÚBLICO ALVO: POPULAÇÃO DE MINAS GERAIS, SETOR DE SERVIÇOS TURÍSTICOS E CLUBES DE FUTEBOL.

Regiões	Financeiro		
	Programado PPAG	Executado Jan/Dez	%
Central	228.178.644,00	159.573.399,69	69,93
Estadual	8.175.225,00	399.476,00	4,89
Sul de Minas	0,00	0,00	-
Triângulo	0,00	0,00	-
Total	236.353.869,00	159.972.875,69	67,68

AÇÕES DO PROGRAMA POR UNIDADE ORÇAMENTÁRIA

1301 - SECRETARIA DE ESTADO DE TRANSPORTES E OBRAS PÚBLICAS

AÇÃO : 1312 - MOBILIDADE NA COPA

Produto : OBRA CIVIL CONCLUÍDA **Unidade de Medida : UNIDADE**

DETALHAMENTO DO PRODUTO: SERÃO CONSIDERADAS OBRAS DE MOBILIDADE DA COPA AS OBRAS CONCLUÍDAS DE: IMPLANTAÇÃO DE TERMINAIS METROPOLITANOS (BRT, BRS OU NORMAL); CONSTRUÇÃO DE OBRAS DE ARTE ESPECIAIS (VIADUTOS E TRINCHEIRAS) E OBRAS DE PAVIMENTAÇÃO/AMPLIAÇÃO (LMG 800; MG 424; VIA 710).

FINALIDADE: GARANTIR A MOBILIDADE E A ACESSIBILIDADE DURANTE A REALIZAÇÃO DA COPA DO MUNDO FIFA 2014

Regiões	Físico			Financeiro		
	Programado PPAG	Executado Jan/Dez	%	Programado PPAG	Executado Jan/Dez	%
Central	5	4	80,00	169.205.611,00	122.611.190,97	72,46
Total	5	4	80,00	169.205.611,00	122.611.190,97	72,46

1411 - SECRETARIA DE ESTADO DE TURISMO E ESPORTES

AÇÃO : 1038 - INFRAESTRUTURA ESPORTIVA

Produto : EQUIPAMENTO ESPORTIVO MODERNIZADO **Unidade de Medida : UNIDADE**

DETALHAMENTO DO PRODUTO: O PRODUTO PREVÊ A EXECUÇÃO DE OBRAS DE ADEQUAÇÃO E OPERAÇÃO DE EQUIPAMENTOS ESPORTIVOS, QUE PARA O PROJETO EM QUESTÃO SERÃO AS SEGUINTE: ESTÁDIO DO MINEIRÃO; ESTÁDIO DO INDEPENDÊNCIA; ESTRUTURAS TEMPORÁRIAS DA COPA DO MUNDO E GINÁSIO DO MINEIRINHO.

FINALIDADE: REFORMAR E MODERNIZAR ESTRUTURAS ESPORTIVAS RELACIONADAS À COPA DAS CONFEDERAÇÕES E COPA DO MUNDO FIFA 2014, TRANSFORMANDO-AS EM ARENAS MULTIUSO, CAPAZES DE RECEPCIONAR DE PEQUENOS A GRANDES EVENTOS CULTURAIS OU ESPORTIVOS, DE FORMA A PROPORCIONAR SEGURANÇA, QUALIDADE DO SERVIÇO PRESTADO PARA A POPULAÇÃO E O RETORNO DAS FAMÍLIAS ÀS ARENAS MULTIUSO. BUSCA-SE AINDA GARANTIR A SUSTENTABILIDADE DAS ESTRUTURAS TANTO NA ÓTICA ECONÔMICA QUANTO AMBIENTAL E A AMPLIAÇÃO DO POTENCIAL TURÍSTICO.

Regiões	Físico			Financeiro		
	Programado PPAG	Executado Jan/Dez	%	Programado PPAG	Executado Jan/Dez	%
Central	1	1	100,00	45.000.000,00	24.190.587,51	53,76
Total	1	1	100,00	45.000.000,00	24.190.587,51	53,76

RELATÓRIO INSTITUCIONAL DE MONITORAMENTO
DEMONSTRATIVO DE EXECUÇÃO FÍSICA E FINANCEIRA - JAN A DEZ
PROGRAMAS ESTRUTURADORES
REDE DE CIDADES

AÇÃO : 1269 - RECEPTIVIDADE NA COPA

Produto : GUIA DO VISITANTE ELABORADO

Unidade de Medida : UNIDADE

DETALHAMENTO DO PRODUTO: GUIA DO VISITANTE CONSOLIDARÁ TODAS AS POTENCIALIDADES DE MINAS GERAIS E DE BELO HORIZONTE ENQUANTO CIDADE-SEDE DA COPA DO MUNDO EM 2014. TEM COMO OBJETIVO INFORMAR AO TURISTA COPA E A TODA POPULAÇÃO O QUE TEMOS DE MELHOR EM TERMOS TURÍSTICOS, CULTURAIS E GASTRONÔMICOS, BEM COMO INFORMAR COMO A CIDADE IRÁ FUNCIONAR NO PERÍODO DO EVENTO. ALÉM DISSO, TEM AINDA COMO OBJETIVO PROMOVER, DIVULGAR E INCENTIVAR O TURISMO NA CAPITAL E EM CIDADES CHAVES DE MINAS GERAIS, CONTENDO INFORMAÇÕES SOBRE SERVIÇOS, EQUIPAMENTOS E ESPAÇO FIFA.

FINALIDADE: GARANTIR A SATISFAÇÃO DO TORCEDOR E ATRAIR SELEÇÕES PARA UTILIZAREM CIDADES MINEIRAS COMO CENTRO DE TREINAMENTO, PROMOVER MINAS GERAIS E SEUS PRODUTOS E ROTEIROS TURÍSTICOS.

Regiões	Físico			Financeiro		
	Programado PPAG	Executado Jan/Dez	%	Programado PPAG	Executado Jan/Dez	%
Central	1	1	100,00	11.878.369,00	1.832.646,22	15,43
Total	1	1	100,00	11.878.369,00	1.832.646,22	15,43

1451 - SECRETARIA DE ESTADO DE DEFESA SOCIAL

AÇÃO : 2034 - SEGURANÇA NA COPA

Produto : AGENTE CAPACITADO

Unidade de Medida : AGENTE

DETALHAMENTO DO PRODUTO: PROFISSIONAIS DE SEGURANÇA PÚBLICA CAPACITADOS E TREINADOS, EM TÉCNICAS ESPECIALIZADAS INERENTES ÀS FUNÇÕES EXECUTADAS, VISANDO A QUALIDADE DA ATUAÇÃO DO AGENTE DE DEFESA SOCIAL NOS EVENTOS RELATIVOS ÀS COPAS.

FINALIDADE: ADEQUAR O SISTEMA DE SEGURANÇA PÚBLICA ESTADUAL PARA ATENDER AS NECESSIDADES ADVINDAS DOS DESAFIOS INERENTES A UM ESTADO SEDE DE UM GRANDE EVENTO MUNDIAL.GARANTINDO EFETIVAMENTE À SOCIEDADE PROTEÇÃO E SEGURANÇA NO PERÍODO EM QUE OCORRERÃO AS COPAS DAS CONFEDERAÇÕES FIFA 2013 E COPA DO MUNDO FIFA 2014, PERMITINDO A AMPLIAÇÃO DA SENSÇÃO SUBJETIVA DE SEGURANÇA, POR MEIO DA PRESTAÇÃO DE SERVIÇOS DE EXCELÊNCIA PARA O CIDADÃO, COM AÇÕES QUE CONDUZAM A UM LEGADO SOCIAL POSITIVO E PERMANENTE.

Regiões	Físico			Financeiro		
	Programado PPAG	Executado Jan/Dez	%	Programado PPAG	Executado Jan/Dez	%
Central	1.565	1.200	76,68	2.094.664,00	2.271.983,61	108,47
Sul de Minas	0	24	-	0,00	0,00	-
Triângulo	0	27	-	0,00	0,00	-
Total	1.565	1.251	79,94	2.094.664,00	2.271.983,61	108,47

4291 - FUNDO ESTADUAL DE SAÚDE

AÇÃO : 4333 - SAÚDE NA COPA

Produto : PLANO/ESTRUTURA FÍSICA IMPLANTADA

Unidade de Medida : UNIDADE

DETALHAMENTO DO PRODUTO: 1 HOSPITAL ESTRUTURADO; VEÍCULO DE REGULAÇÃO; AMBULATÓRIO DE URGÊNCIA E EMERGÊNCIA EM DOENÇAS INFECCIOSAS

FINALIDADE: IMPLANTAR ESTRUTURA E SERVIÇOS QUALIFICADOS DE ATENDIMENTO ÀS URGÊNCIAS E EMERGÊNCIAS PARA GRANDES EVENTOS COMO A COPA DO MUNDO 2014 E EVENTUAIS EPIDEMIAS.

Regiões	Físico			Financeiro		
	Programado PPAG	Executado Jan/Dez	%	Programado PPAG	Executado Jan/Dez	%
Central	0	3	-	0,00	8.666.991,38	-
Estadual	3	0	0,00	8.175.225,00	399.476,00	4,89
Total	3	3	100,00	8.175.225,00	9.066.467,38	110,90

RELATÓRIO INSTITUCIONAL DE MONITORAMENTO
DEMONSTRATIVO DE EXECUÇÃO FÍSICA E FINANCEIRA - JAN A DEZ
PROGRAMAS ESTRUTURADORES
REDE DE CIDADES

PROGRAMA : 029 - CIDADES: ESPAÇOS DE INTEGRAÇÃO

UNIDADE RESPONSÁVEL : 1471 - SECRETARIA DE ESTADO DE DESENVOLVIMENTO REGIONAL, POLÍTICA URBANA E GESTÃO METROPOLITANA

OBJETIVO: REDUZIR AS DISPARIDADES REGIONAIS, OS NÍVEIS DE POBREZA E O DÉFICIT HABITACIONAL.

PÚBLICO ALVO: MICRORREGIONAIS E POPULAÇÃO COM RENDA MENSAL ATÉ TRÊS SALÁRIOS MÍNIMOS

Regiões	Financeiro		
	Programado PPAG	Executado Jan/Dez	%
Alto Paranaíba	0,00	2.024.368,51	-
Central	11.855.000,00	16.453.096,16	138,79
Estadual	0,00	3.121.000,01	-
Jequitinhonha / Mucuri	12.843.000,00	26.021.978,23	202,62
Mata	12.843.000,00	20.892.511,96	162,68
Noroeste de Minas	10.867.000,00	11.628.429,75	107,01
Norte de Minas	20.746.000,00	31.780.863,51	153,19
Rio Doce	22.720.000,00	25.354.234,48	111,59
Sul de Minas	6.915.017,00	13.902.408,15	201,05
Triângulo	0,00	820.961,09	-
Total	98.789.017,00	151.999.851,85	153,86

AÇÕES DO PROGRAMA POR UNIDADE ORÇAMENTÁRIA

4101 - FUNDO ESTADUAL DE HABITAÇÃO

AÇÃO : 4648 - CONSTRUÇÃO DE HABITAÇÃO DE INTERESSE SOCIAL

Produto : UNIDADE HABITACIONAL ENTREGUE

Unidade de Medida : UNIDADE HABITACIONAL

DETALHAMENTO DO PRODUTO: CASAS COM 2 QUARTOS, 1 SALA, 1 COZINHA, 1 BANHEIRO E ÁREA DE SERVIÇO EXTERNA, COM PREFERÊNCIA PARA UTILIZAÇÃO DE SISTEMA DE AQUECIMENTO SOLAR, COM ACESSIBILIDADE A PORTADORES DE NECESSIDADES ESPECIAIS, DOTADAS DE INFRAESTRUTURA BÁSICA: VIAS COM REVESTIMENTO PRIMÁRIO, SISTEMA DE ABASTECIMENTO DE ÁGUA E DE ESGOTAMENTO SANITÁRIO, REDE DE DISTRIBUIÇÃO DE ENERGIA ELÉTRICA E ILUMINAÇÃO PÚBLICA.

FINALIDADE: VIABILIZAR O ACESSO À HABITAÇÃO DE INTERESSE SOCIAL PARA A POPULAÇÃO COM RENDA MENSAL DE UM A TRÊS SALÁRIOS MÍNIMOS, RESIDENTES, PREFERENCIALMENTE NOS MUNICÍPIOS COM POPULAÇÃO DE ATÉ VINTE MIL HABITANTES.

Regiões	Físico			Financeiro		
	Programado PPAG	Executado Jan/Dez	%	Programado PPAG	Executado Jan/Dez	%
Alto Paranaíba	0	50	-	0,00	2.024.368,51	-
Central	276	307	111,23	11.855.000,00	16.453.096,16	138,79
Estadual	0	0	-	0,00	3.121.000,01	-
Jequitinhonha / Mucuri	299	585	195,65	12.843.000,00	26.021.978,23	202,62
Mata	299	531	177,59	12.843.000,00	20.892.511,96	162,68
Noroeste de Minas	253	155	61,26	10.867.000,00	11.628.429,75	107,01
Norte de Minas	482	1.110	230,29	20.746.000,00	31.780.863,51	153,19
Rio Doce	528	372	70,45	22.720.000,00	25.354.234,48	111,59
Sul de Minas	161	420	260,87	6.915.017,00	13.902.408,15	201,05
Triângulo	0	120	-	0,00	820.961,09	-
Total	2.298	3.650	158,83	98.789.017,00	151.999.851,85	153,86

REDE DE CIÊNCIA, TECNOLOGIA E INOVAÇÃO

RELATÓRIO INSTITUCIONAL DE MONITORAMENTO
DEMONSTRATIVO DE EXECUÇÃO FÍSICA E FINANCEIRA - JAN A DEZ
PROGRAMAS ESTRUTURADORES
REDE DE CIÊNCIA, TECNOLOGIA E INOVAÇÃO

PROGRAMA : 043 - TECNOLOGIA E INOVAÇÃO RUMO À ECONOMIA DO CONHECIMENTO

UNIDADE RESPONSÁVEL : 1221 - SECRETARIA DE ESTADO DE CIÊNCIA, TECNOLOGIA E ENSINO SUPERIOR

OBJETIVO: POTENCIALIZAR EM QUANTIDADE E QUALIDADE A CRIAÇÃO E DISSEMINAÇÃO DE CONHECIMENTO E DE TECNOLOGIA EM DIFERENTES ÁREAS PARA TRANSFORMAR CONHECIMENTO EM NEGÓCIOS, ALÉM DE FOMENTAR E ARTICULAR COM OS DIFERENTES AGENTES EMPRESARIAIS, GOVERNAMENTAIS, ACADÊMICOS E DA SOCIEDADE, OBJETIVANDO PROMOVER A CIÊNCIA E A TECNOLOGIA PARA O DESENVOLVIMENTO E A CIDADANIA.

PÚBLICO ALVO: SETOR EMPRESARIAL MINEIRO ,UNIVERSIDADES E PESQUISADORES DO ESTADO,CENTROS DE PESQUISA E DESENVOLVIMENTO PÚBLICOS E PRIVADOS ,COMUNIDADE DEMANDANTE/USUÁRIA DE INOVAÇÕES TECNOLÓGICAS,JOVENS COM POTENCIAL EMPREENDEDOR E INOVADOR.

Regiões	Financeiro		
	Programado PPAG	Executado Jan/Dez	%
Alto Paranaíba	101.000,00	0,00	0,00
Central	23.441.988,00	23.762.034,15	101,37
Centro Oeste	0,00	0,00	-
Estadual	15.196.074,00	0,00	0,00
Jequitinhonha / Mucuri	100.000,00	0,00	0,00
Mata	5.741.000,00	505.969,88	8,81
Noroeste de Minas	0,00	0,00	-
Norte de Minas	619.938,00	600.159,00	96,81
Rio Doce	0,00	0,00	-
Sul de Minas	4.801.000,00	0,00	0,00
Triângulo	87.766.579,00	62.431.857,44	71,13
Total	137.767.579,00	87.300.020,47	63,37

AÇÕES DO PROGRAMA POR UNIDADE ORÇAMENTÁRIA

1221 - SECRETARIA DE ESTADO DE CIÊNCIA, TECNOLOGIA E ENSINO SUPERIOR

AÇÃO : 1304 - CIDADE DAS ÁGUAS - SECTES

Produto : OBRA CONCLUÍDA. Unidade de Medida : % DE EXECUÇÃO FÍSICA

DETALHAMENTO DO PRODUTO: CONSTRUÇÃO DA OBRA DA CIDADE DAS ÁGUAS - PROINVESTE: IMPLANTAÇÃO DA INFRAESTRUTURA E SISTEMA VIÁRIO, OBRAS DE ARTES ESPECIAIS (PONTE, PASSARELA E VIADUTO), LANCHONETE, GALPÃO, BLOCO C DA UEMG, BOULEVARD, EIXO CULTURAL E SISTEMA DE ABASTECIMENTO DE ÁGUA E IRRIGAÇÃO.

FINALIDADE: O COMPLEXO EM IMPLANTAÇÃO IRÁ PROPICIAR A CRIAÇÃO DA CONSCIÊNCIA DE RESPONSABILIDADE SOLIDÁRIA DE CADA UM E DE TODOS NO USO ADEQUADO DA ÁGUA, COMPROMETIDO COM O DESENVOLVIMENTO SUSTENTÁVEL; REDUZIRÁ O DESPERDÍCIO, INCENTIVARÁ O REUSO E MELHORARÁ A GESTÃO ATRAVÉS DA INTERVENÇÃO NOS PROCESSOS COM USO DE TECNOLOGIAS APROPRIADAS.

Regiões	Físico			Financeiro		
	Programado PPAG	Executado Jan/Dez	%	Programado PPAG	Executado Jan/Dez	%
Triângulo	100	33	33,00	38.666.579,00	25.029.095,87	64,73
Total	100	33	33,00	38.666.579,00	25.029.095,87	64,73

2071 - FUNDAÇÃO DE AMPARO À PESQUISA DO ESTADO DE MINAS GERAIS

AÇÃO : 1220 - CIDADE DAS ÁGUAS

Produto : OBRA CONCLUÍDA. Unidade de Medida : % DE EXECUÇÃO FÍSICA

DETALHAMENTO DO PRODUTO: CONSTRUÇÃO DA BIBLIOTECA, ALOJAMENTOS DE JOVENS E ALUNOS (4 BLOCOS DO TIPO 1 E 3 BLOCOS DO TIPO 2), ALOJAMENTO DE PESQUISADORES (CASA DE HÓSPEDES), LABORATÓRIOS (3 BLOCOS, COM 2 PAVIMENTOS EM CADA), ACADEMIA DE GINÁSTICA, RESTAURANTE UNIVERSITÁRIO, ESPAÇO CUSTEAU PARA AS ÁGUAS, FLORESTA ESCOLA E COMPLEMENTAÇÃO DA VILA OLÍMPICA. META CUMULATIVA (OBRA INICIADA EM 2012).

FINALIDADE: O COMPLEXO EM IMPLANTAÇÃO IRÁ PROPICIAR A CRIAÇÃO DA CONSCIÊNCIA DE RESPONSABILIDADE SOLIDÁRIA DE CADA UM E DE TODOS NO USO ADEQUADO DA ÁGUA, COMPROMETIDO COM O DESENVOLVIMENTO SUSTENTÁVEL; REDUZIRÁ O DESPERDÍCIO, INCENTIVARÁ O REUSO E MELHORARÁ A GESTÃO ATRAVÉS DA INTERVENÇÃO NOS PROCESSOS COM USO DE TECNOLOGIAS APROPRIADAS.

Regiões	Físico			Financeiro		
	Programado PPAG	Executado Jan/Dez	%	Programado PPAG	Executado Jan/Dez	%
Central	0	0	-	0,00	5.405.000,00	-
Triângulo	100	81	81,00	33.600.000,00	30.723.475,87	91,44
Total	100	81	81,00	33.600.000,00	36.128.475,87	107,53

RELATÓRIO INSTITUCIONAL DE MONITORAMENTO
DEMONSTRATIVO DE EXECUÇÃO FÍSICA E FINANCEIRA - JAN A DEZ
PROGRAMAS ESTRUTURADORES
REDE DE CIÊNCIA, TECNOLOGIA E INOVAÇÃO

AÇÃO : 1223 - CIDADE DA CIÊNCIA E DO CONHECIMENTO

Produto : OBRA CONCLUÍDA. Unidade de Medida : % DE EXECUÇÃO FÍSICA

DETALHAMENTO DO PRODUTO: OBRA DO INSTITUTO IDEIA, COM A EXECUÇÃO DO PROJETO ARQUITETÔNICO E URBANÍSTICO QUE SERÁ ENTREGUE NO FINAL DE 2013. ALÉM DISSO, SERÁ CONSTRUÍDO TAMBÉM O OBSERVATÓRIO DE CIÊNCIA E TECNOLOGIA, QUE COMPREENDE O CENTRO DE INOVAÇÃO EM BIOENERGIA DO ESTADO DE MINAS GERAIS - BIOERG, CENTRO DE REFERÊNCIA EM TECNOLOGIAS DE QUALIDADE DE ÁGUA - TERAGUA E O CENTRO DE BIOENGENHARIA DE ESPÉCIES INVASORAS DE HIDRELÉTRICAS - CBEIH.

FINALIDADE: CONSTRUIR UM ESPAÇO ÚNICO PARA INSTITUIÇÕES PÚBLICAS DE CIÊNCIA, TECNOLOGIA E CONHECIMENTO (FAPEMIG, UEMG, CETEC, SERPRO, EPAMIG, BIOERG, PLUGMINAS, INSTITUTO AGRONÔMICO, MUSEU DE HISTÓRIA NATURAL, JARDIM BOTÂNICO E HORTO FLORESTAL) A FIM DE INTEGRAR CONHECIMENTO E PESSOAS E PROPORCIONAR À POPULAÇÃO LOCAL UM MAIOR SENSO DE PERTENCIMENTO E TAMBÉM UMA ÁREA PROPÍCIA À PRÁTICA DESPORTIVA, AO LAZER, À CULTURA E AO CONHECIMENTO.

Regiões	Físico			Financeiro		
	Programado PPAG	Executado Jan/Dez	%	Programado PPAG	Executado Jan/Dez	%
Central	100	0	0,00	11.000.000,00	0,00	0,00
Total	100	0	0,00	11.000.000,00	0,00	0,00

AÇÃO : 1226 - EXPANSÃO DO ENSINO SUPERIOR - FAPEMIG

Produto : UNIDADE DE EDUCAÇÃO A DISTÂNCIA INSTALADA Unidade de Medida : UNIDADE

DETALHAMENTO DO PRODUTO: CVTS REESTRUTURADOS E UNIDADES DE EDUCAÇÃO A DISTÂNCIA IMPLEMENTADAS, SENDO UMA META CUMULATIVA COM OS VALORES DE 2012 E 2013, QUE REPRESENTA O TOTAL DE UNIVERSIDADES ABERTAS E INTEGRADAS - UAITECS NO ESTADO.

FINALIDADE: O PROJETO OBJETIVA A CONSOLIDAÇÃO E EXPANSÃO DO ENSINO SUPERIOR E TECNOLÓGICO POR MEIO DA AMPLIAÇÃO DA BASE GEOGRÁFICA DE ATUAÇÃO, INSTITUINDO UMA NOVA ESTRUTURA DE EDUCAÇÃO À DISTÂNCIA (REDE UAITEC), REESTRUTURANDO A ATUAL REDE DE CVTS COMO PLATAFORMA DAS INSTITUIÇÕES (UEMG, UNIMONTES, FHA E FUNDAÇÃO UNESCO/HIDROEX) E ABSORÇÃO DAS FUNDAÇÕES ASSOCIADAS À UEMG.

Regiões	Físico			Financeiro		
	Programado PPAG	Executado Jan/Dez	%	Programado PPAG	Executado Jan/Dez	%
Alto Paranaíba	5	0	0,00	0,00	0,00	-
Central	20	31	155,00	5.800.000,00	12.295.561,00	211,99
Centro Oeste	4	0	0,00	0,00	0,00	-
Estadual	32	67	209,38	2.037.000,00	0,00	0,00
Jequitinhonha / Mucuri	6	0	0,00	0,00	0,00	-
Mata	8	0	0,00	5.640.000,00	0,00	0,00
Noroeste de Minas	2	0	0,00	0,00	0,00	-
Norte de Minas	14	0	0,00	0,00	0,00	-
Rio Doce	3	0	0,00	0,00	0,00	-
Sul de Minas	18	1	5,56	2.123.000,00	0,00	0,00
Triângulo	8	1	12,50	400.000,00	0,00	0,00
Total	120	100	83,33	16.000.000,00	12.295.561,00	76,85

AÇÃO : 1309 - REDE DE INOVAÇÃO TECNOLÓGICA

Produto : PARQUES OU INCUBADORAS DE BASE TECNOLÓGICA APOIADOS Unidade de Medida : UNIDADE

DETALHAMENTO DO PRODUTO: A AÇÃO APOIA AMBIENTES DE INOVAÇÃO DO ESTADO DE MINAS GERAIS, INCUBADORAS DE BASE TECNOLÓGICA E PARQUES TECNOLÓGICOS.

FINALIDADE: ESTIMULAR O DESENVOLVIMENTO DA INOVAÇÃO E DO EMPREENDEDORISMO DE BASE TECNOLÓGICA POR MEIO DA CONSTRUÇÃO DE POLÍTICAS PÚBLICAS E AÇÕES QUE VISEM O APOIO, A IMPLANTAÇÃO E O DESENVOLVIMENTO DOS AMBIENTES DE INOVAÇÃO E DE NOVAS EMPRESAS DE BASE TECNOLÓGICA PROMOVENDO O DESENVOLVIMENTO REGIONAL BASEADO NA ECONOMIA DO CONHECIMENTO.

Regiões	Físico			Financeiro		
	Programado PPAG	Executado Jan/Dez	%	Programado PPAG	Executado Jan/Dez	%
Alto Paranaíba	2	0	0,00	101.000,00	0,00	0,00
Central	8	1	12,50	6.640.988,00	6.061.473,15	91,27
Estadual	1	19	1.900,00	13.159.074,00	0,00	0,00
Jequitinhonha / Mucuri	1	0	0,00	100.000,00	0,00	0,00
Mata	2	2	100,00	101.000,00	505.969,88	500,96
Norte de Minas	1	0	0,00	619.938,00	600.159,00	96,81
Sul de Minas	6	2	33,33	2.678.000,00	0,00	0,00
Triângulo	4	1	25,00	15.100.000,00	6.679.285,70	44,23
Total	25	25	100,00	38.500.000,00	13.846.887,73	35,97

RELATÓRIO INSTITUCIONAL DE MONITORAMENTO
DEMONSTRATIVO DE EXECUÇÃO FÍSICA E FINANCEIRA - JAN A DEZ
PROGRAMAS ESTRUTURADORES
REDE DE CIÊNCIA, TECNOLOGIA E INOVAÇÃO

2351 - UNIVERSIDADE DO ESTADO DE MINAS GERAIS

AÇÃO : 1307 - CIDADE DA CIÊNCIA E DO CONHECIMENTO - UEMG

Produto : OBRA CONCLUÍDA. Unidade de Medida : % DE EXECUÇÃO FÍSICA

DETALHAMENTO DO PRODUTO: A OBRA CONCLUÍDA REFERE-SE À INFRAESTRUTURA DO CAMPUS DA UEMG, O PRÉDIO DA ESCOLA DE MÚSICA E O PRÉDIO DA ESCOLA DE EDUCAÇÃO.

FINALIDADE: CONSTRUIR UM ESPAÇO ÚNICO PARA INSTITUIÇÕES PÚBLICAS DE CIÊNCIA, TECNOLOGIA E CONHECIMENTO (FAPEMIG, UEMG, CETEC, SERPRO, EPAMIG, BIOERG, PLUGMINAS, INSTITUTO AGRONÔMICO, MUSEU DE HISTÓRIA NATURAL, JARDIM BOTÂNICO E HORTO FLORESTAL) A FIM DE INTEGRAR CONHECIMENTO E PESSOAS E PROPORCIONAR À POPULAÇÃO LOCAL UM MAIOR SENSO DE PERTENCIMENTO E TAMBÉM UMA ÁREA PROPÍCIA À PRÁTICA DESPORTIVA, AO LAZER, À CULTURA E AO CONHECIMENTO.

Regiões	Físico			Financeiro		
	Programado PPAG	Executado Jan/Dez	%	Programado PPAG	Executado Jan/Dez	%
Central	23	0	0,00	1.000,00	0,00	0,00
Total	23	0	0,00	1.000,00	0,00	0,00

REDE DE DEFESA E SEGURANÇA

RELATÓRIO INSTITUCIONAL DE MONITORAMENTO
DEMONSTRATIVO DE EXECUÇÃO FÍSICA E FINANCEIRA - JAN A DEZ
PROGRAMAS ESTRUTURADORES
REDE DE DEFESA E SEGURANÇA

PROGRAMA : 020 - INFRAESTRUTURA DE DEFESA SOCIAL

UNIDADE RESPONSÁVEL : 1451 - SECRETARIA DE ESTADO DE DEFESA SOCIAL

OBJETIVO: PROVER INFRAESTRUTURA ADEQUADA À EXECUÇÃO EFICAZ DAS POLÍTICAS PÚBLICAS DE SEGURANÇA POR MEIO DA EXPANSÃO DA INFRAESTRUTURA PREDIAL DO SISTEMA PRISIONAL E SOCIOEDUCATIVO COM VISTAS À MELHORIA DA QUALIDADE DO ATENDIMENTO PRESTADO AO ADOLESCENTE AUTOR DE ATO INFRACIONAL, AO PRESO E AO RECUPERANDO E DA RENOVAÇÃO PERIÓDICA E DISTRIBUIÇÃO NO ESPAÇO TERRITORIAL DA FROTA DAS POLÍCIAS CIVIL E MILITAR, A PARTIR DA AQUISIÇÃO DE VIATURAS ADEQUADAS AO TRABALHO OPERACIONAL PARA GARANTIR A EFICIÊNCIA DA MANUTENÇÃO DA FROTA.

PÚBLICO ALVO: ADOLESCENTES AUTORES DE ATO INFRACIONAL, PRESOS SOB CUSTÓDIA DA SEDS, POLICIAIS CIVIS E MILITARES

Regiões	Financeiro		
	Programado PPAG	Executado Jan/Dez	%
Alto Paranaíba	38.240.410,00	20.260.752,94	52,98
Central	1.209.647.468,00	1.248.995.598,80	103,25
Centro Oeste	47.035.350,00	21.071.137,69	44,80
Estadual	13.998.288,00	0,00	0,00
Jequitinhonha / Mucuri	22.980.658,00	13.768.736,49	59,91
Mata	47.237.157,00	39.723.215,44	84,09
Noroeste de Minas	11.604.898,00	15.632.987,50	134,71
Norte de Minas	40.342.512,00	31.422.860,10	77,89
Rio Doce	46.694.822,00	34.522.832,04	73,93
Sul de Minas	80.699.078,00	30.648.720,68	37,98
Triângulo	38.911.243,00	45.123.862,80	115,97
Total	1.597.391.884,00	1.501.170.704,48	93,98

AÇÕES DO PROGRAMA POR UNIDADE ORÇAMENTÁRIA

1451 - SECRETARIA DE ESTADO DE DEFESA SOCIAL

AÇÃO : 1197 - MODERNIZAÇÃO DO SISTEMA PRISIONAL

Produto : VAGA CRIADA

Unidade de Medida : UNIDADE

DETALHAMENTO DO PRODUTO: VAGAS CRIADAS NO SISTEMA PRISIONAL POR MEIO DE AMPLIAÇÕES DAS UNIDADES EXISTENTES, CONSTRUÇÃO DE NOVAS UNIDADES E PELO MONITORAMENTO ELETRÔNICO DE CUSTODIADOS (INSTALAÇÃO DE TORNOZELEIRA ELETRÔNICA EM CUSTODIADOS ACOMPANHADOS FORA DE UMA UNIDADE PRISIONAL CONVENCIONAL).

FINALIDADE: AMPLIAR O NÚMERO DE VAGAS OFERTADAS PELA SUAPI, REDUZINDO O DÉFICIT DE VAGAS NO ESTADO DE MINAS GERAIS, DE FORMA A INTERFERIR POSITIVAMENTE NA MELHORIA DE QUALIDADE DE VIDA DA POPULAÇÃO CARCERÁRIA E EM SUA RESSOCIALIZAÇÃO. GARANTIR RECURSOS TECNOLÓGICOS PARA OTIMIZAR O TRABALHO NAS UNIDADES PRISIONAIS.

Regiões	Físico			Financeiro		
	Programado PPAG	Executado Jan/Dez	%	Programado PPAG	Executado Jan/Dez	%
Central	2.003	1.897	94,71	23.883.791,00	2.044.191,53	8,56
Centro Oeste	542	0	0,00	27.343.063,00	13.166,00	0,05
Estadual	0	0	-	10.447.421,00	0,00	0,00
Mata	0	0	-	0,00	157.642,43	-
Noroeste de Minas	0	0	-	848.207,00	0,00	0,00
Norte de Minas	210	0	0,00	7.178.886,00	33.657,66	0,47
Rio Doce	0	257	-	848.207,00	1.653.895,68	194,99
Sul de Minas	792	0	0,00	33.284.079,00	146.145,74	0,44
Triângulo	0	0	-	0,00	269.380,56	-
Total	3.547	2.154	60,73	103.833.654,00	4.318.079,60	4,16

RELATÓRIO INSTITUCIONAL DE MONITORAMENTO
DEMONSTRATIVO DE EXECUÇÃO FÍSICA E FINANCEIRA - JAN A DEZ
PROGRAMAS ESTRUTURADORES
REDE DE DEFESA E SEGURANÇA

AÇÃO : 1206 - MODERNIZAÇÃO DO SISTEMA SOCIOEDUCATIVO

Produto : MUNICÍPIO ATENDIDO **Unidade de Medida : MUNICÍPIO**

DETALHAMENTO DO PRODUTO: CONSIDERAM-SE MUNICÍPIOS ATENDIDOS AQUELES QUE FOREM CONTEMPLADOS COM PELO MENOS UM DOS PROJETOS DESCRITOS A SEGUIR: 1) PROJETOS PARA A CRIAÇÃO DE VAGAS DE INTERNAÇÃO/INTERNAÇÃO PROVISÓRIA A PARTIR DA CONSTRUÇÃO, ADEQUAÇÃO E/OU AMPLIAÇÃO DE UNIDADES SOCIOEDUCATIVAS; 2) MODERNIZAÇÃO DO SISTEMA DE INFORMAÇÕES DO ATENDIMENTO SOCIOEDUCATIVO (SIAME); 3) IMPLANTAÇÃO DE CASAS DE SEMILIBERDADE; 4) INSTALAÇÃO/ADEQUAÇÃO DE SISTEMAS DE AQUECIMENTO SOLAR.

FINALIDADE: PRESTAR ATENDIMENTO QUALIFICADO AO ADOLESCENTE DURANTE A TRAJETÓRIA NO SISTEMA SOCIOEDUCATIVO, BUSCANDO A MODERNIZAÇÃO POR MEIO DA IMPLANTAÇÃO DE NOVOS CENTROS SOCIOEDUCATIVOS, REESTRUTURAÇÃO DO SISTEMA DE INFORMAÇÕES DO ATENDIMENTO SOCIOEDUCATIVO, APRIMORAMENTO DA EFICIÊNCIA ENERGÉTICA EM SISTEMAS DE AQUECIMENTO DE ÁGUA.

Regiões	Físico			Financeiro		
	Programado PPAG	Executado Jan/Dez	%	Programado PPAG	Executado Jan/Dez	%
Alto Paranaíba	2	0	0,00	0,00	0,00	-
Central	4	1	25,00	395.411,00	1.354.646,41	342,59
Centro Oeste	1	0	0,00	0,00	0,00	-
Estadual	1	0	0,00	2.861.327,00	0,00	0,00
Jequitinhonha / Mucuri	1	0	0,00	0,00	0,00	-
Mata	2	0	0,00	344.255,00	0,00	0,00
Norte de Minas	3	0	0,00	2.861.327,00	1.250.000,00	43,69
Rio Doce	3	1	33,33	956.426,00	827.867,12	86,56
Sul de Minas	2	0	0,00	1.933.329,00	183.102,38	9,47
Triângulo	3	2	66,67	1.161.350,00	850.508,61	73,23
Total	22	4	18,18	10.513.425,00	4.466.124,52	42,48

AÇÃO : 1291 - HUMANIZAÇÃO DO SISTEMA PRISIONAL E IMPLANTAÇÃO DE APAC

Produto : ESPAÇO IMPLANTADO **Unidade de Medida : ESPAÇO**

DETALHAMENTO DO PRODUTO: ESPAÇO DE RESSOCIALIZAÇÃO IMPLANTADO, SENDO QUE ESTES PODEM SER GALPÕES DE ESCOLA, TRABALHO OU MISTOS A SEREM CONSTRUÍDOS DENTRO DE UNIDADES PRISIONAIS OU À IMPLANTAÇÃO/AMPLIAÇÃO DAS ASSOCIAÇÕES DE PROTEÇÃO E ASSISTÊNCIA AOS CONDENADOS (APAC).

FINALIDADE: FOMENTAR A CRIAÇÃO DE NOVOS CENTROS DE CONDENADOS NO ESTADO DE MINAS GERAIS, POSSIBILITANDO UM PERCENTUAL MAIOR DE CONDENADOS SENDO ATENDIDOS PELA METODOLOGIA DAS ASSOCIAÇÕES DE PROTEÇÃO E ASSISTÊNCIA AO CONDENADO - APAC, POSSIBILITANDO, ASSIM, UMA HUMANIZAÇÃO MAIS EFICAZ E MENOS ONEROSA PARA O ESTADO, AMPLIAR O ATENDIMENTO HUMANIZADO AO PRESO, INVESTINDO EM AÇÕES DE NATUREZA SOCIAL, VOLTADAS PARA A RESSOCIALIZAÇÃO POR MEIO DO TRABALHO E ESCOLARIZAÇÃO.

Regiões	Físico			Financeiro		
	Programado PPAG	Executado Jan/Dez	%	Programado PPAG	Executado Jan/Dez	%
Central	13	9	69,23	4.047.609,00	605.651,30	14,96
Centro Oeste	0	1	-	0,00	0,00	-
Jequitinhonha / Mucuri	1	1	100,00	0,00	0,00	-
Rio Doce	1	0	0,00	377.440,00	0,00	0,00
Total	15	11	73,33	4.425.049,00	605.651,30	13,69

Ação : 4055 - ATENDIMENTO AO ADOLESCENTE EM CONFLITO COM A LEI - CUMPRIMENTO DE MEDIDAS SOCIOEDUCATIVAS DE SEMILIBERDADE

Ação com meta física não cumulativa

Produto : ADOLESCENTE ATENDIDO **Unidade de Medida : ADOLESCENTE**

DETALHAMENTO DO PRODUTO: ADOLESCENTE ATENDIDO DE FORMA QUALIFICADA NAS CASAS DE SEMILIBERDADE E CENTRO DE INTERNAÇÃO-SANÇÃO, A FIM DE PROPICIAR O ROMPIMENTO DA PRÁTICA INFRAACIONAL, A REDUÇÃO DOS ÍNDICES DE VIOLÊNCIAS CORRELATAS E DA SENSACÃO DE IMPUNIDADE.

FINALIDADE: PRESTAR ATENDIMENTO QUALIFICADO AO ADOLESCENTE DURANTE A TRAJETÓRIA NO SISTEMA SOCIOEDUCATIVO, ESPECIFICAMENTE NAS UNIDADES DE SEMILIBERDADE E DO CENTRO DE INTERNAÇÃO-SANÇÃO, GARANTINDO ACESSO À ESCOLARIZAÇÃO, PROFISSIONALIZAÇÃO, CULTURA, ESPORTE, LAZER, ATENDIMENTO TÉCNICO, ASSISTÊNCIA À SAÚDE E ACOMPANHAMENTO À FAMÍLIA, POR MEIO DE UMA EQUIPE MULTIDISCIPLINAR E DE INFRAESTRUTURA E LOGÍSTICA ADEQUADAS, VISANDO SUA INSERÇÃO NA SOCIEDADE E PREVENÇÃO À REENTRADA.

Regiões	Físico			Financeiro		
	Programado PPAG	Executado Jan/Dez	%	Programado PPAG	Executado Jan/Dez	%
Central	225	178	79,11	19.532.351,00	13.430.242,91	68,76
Mata	30	35	116,67	2.561.624,00	2.915.079,12	113,80
Rio Doce	13	15	115,38	1.110.037,00	1.294.502,69	116,62
Total	268	228	85,07	23.204.012,00	17.639.824,72	76,02

RELATÓRIO INSTITUCIONAL DE MONITORAMENTO
DEMONSTRATIVO DE EXECUÇÃO FÍSICA E FINANCEIRA - JAN A DEZ
PROGRAMAS ESTRUTURADORES
REDE DE DEFESA E SEGURANÇA

Ação : 4092 - ATENDIMENTO AO ADOLESCENTE EM CONFLITO COM A LEI - CUMPRIMENTO DE MEDIDAS SOCIOEDUCATIVAS EM MEIO ABERTO

Ação com meta física não cumulativa

Produto : VAGA FOMENTADA **Unidade de Medida : VAGA**

DETALHAMENTO DO PRODUTO: FOMENTO DE VAGAS PARA MEDIDAS EM MEIO ABERTO POR MEIO DE CONVÊNIO E CAPACITAÇÕES DE SERVIDORES MUNICIPAIS, DO JUDICIÁRIO, MINISTÉRIO PÚBLICO E DEFENSORIA PÚBLICA.

FINALIDADE: PROPICIAR A INSERÇÃO SOCIAL DO ADOLESCENTE AUTOR DE ATO INFRACIONAL E A PREVENÇÃO DA REENTRADA, MEDIANTE O APOIO E O FOMENTO ÀS VAGAS PARA CUMPRIMENTO DE MEDIDAS SOCIOEDUCATIVAS EM MEIO ABERTO.

Regiões	Físico			Financeiro		
	Programado PPAG	Executado Jan/Dez	%	Programado PPAG	Executado Jan/Dez	%
Alto Paranaíba	120	130	108,33	119.880,00	24.300,00	20,27
Central	1.280	1.345	105,08	1.465.540,00	365.021,45	24,91
Centro Oeste	100	210	210,00	99.900,00	161.550,00	161,71
Estadual	460	0	0,00	689.540,00	0,00	0,00
Jequitinhonha / Mucuri	60	180	300,00	59.940,00	137.929,24	230,11
Mata	150	90	60,00	149.850,00	0,00	0,00
Norte de Minas	0	100	-	0,00	0,00	-
Rio Doce	140	170	121,43	139.860,00	0,00	0,00
Sul de Minas	190	230	121,05	189.810,00	72.900,00	38,41
Triângulo	120	330	275,00	119.880,00	68.400,00	57,06
Total	2.620	2.785	106,30	3.034.200,00	830.100,69	27,36

Ação : 4321 - ATENDIMENTO AO ADOLESCENTE EM CONFLITO COM A LEI - CUMPRIMENTO DE MEDIDAS SOCIOEDUCATIVAS EM MEIO FECHADO

Ação com meta física não cumulativa

Produto : ADOLESCENTE ATENDIDO **Unidade de Medida : ADOLESCENTE**

DETALHAMENTO DO PRODUTO: ADOLESCENTE ATENDIDO DE FORMA QUALIFICADA A FIM DE PROPICIAR O ROMPIMENTO DA PRÁTICA INFRACIONAL, A REDUÇÃO DOS ÍNDICES DE VIOLÊNCIAS CORRELATOS E DA SENSAÇÃO DE IMPUNIDADE.

FINALIDADE: PRESTAR ATENDIMENTO QUALIFICADO AO ADOLESCENTE DURANTE A TRAJETÓRIA NO SISTEMA SOCIOEDUCATIVO, ESPECIFICAMENTE NAS UNIDADES DE INTERNAÇÃO E INTERNAÇÃO PROVISÓRIA, DELEGACIAS DE ORIENTAÇÃO E PROTEÇÃO À CRIANÇA E ADOLESCENTE (DOPCAD) E CENTRO INTEGRADO DE ATENDIMENTO AO ADOLESCENTE AUTOR DE ATO INFRACIONAL DE BELO HORIZONTE, GARANTINDO ACESSO À ESCOLARIZAÇÃO, PROFISSIONALIZAÇÃO, CULTURA, ESPORTE, LAZER, ASSISTÊNCIA À SAÚDE E ACOMPANHAMENTO À FAMÍLIA, VISANDO A INSERÇÃO NA SOCIEDADE E PREVENÇÃO À REENTRADA.

Regiões	Físico			Financeiro		
	Programado PPAG	Executado Jan/Dez	%	Programado PPAG	Executado Jan/Dez	%
Alto Paranaíba	213	79	37,09	20.084.115,00	6.146.064,09	30,60
Central	947	1.331	140,55	87.707.929,00	89.902.635,23	102,50
Centro Oeste	28	85	303,57	2.599.755,00	6.790.891,82	261,21
Jequitinhonha / Mucuri	128	48	37,50	12.028.916,00	3.819.502,33	31,75
Mata	128	113	88,28	12.069.327,00	7.660.924,39	63,47
Noroeste de Minas	0	122	-	0,00	8.019.164,67	-
Norte de Minas	108	220	203,70	10.170.024,00	15.584.821,76	153,24
Rio Doce	161	140	86,96	15.154.010,00	10.477.752,94	69,14
Sul de Minas	40	0	0,00	3.771.665,00	0,00	0,00
Triângulo	141	255	180,85	13.322.059,00	20.252.625,85	152,02
Total	1.894	2.393	126,35	176.907.800,00	168.654.383,08	95,33

RELATÓRIO INSTITUCIONAL DE MONITORAMENTO
DEMONSTRATIVO DE EXECUÇÃO FÍSICA E FINANCEIRA - JAN A DEZ
PROGRAMAS ESTRUTURADORES
REDE DE DEFESA E SEGURANÇA

Ação : 4379 - CUSTÓDIA E RESSOCIALIZAÇÃO DE PRESOS

Ação com meta física não cumulativa

Produto : PRESO CUSTODIADO Unidade de Medida : PRESO

DETALHAMENTO DO PRODUTO: PRESO MANTIDO E CUSTODIADO EM UNIDADE PRISIONAL SOB COORDENAÇÃO DA SUBSECRETARIA DE ADMINISTRAÇÃO PRISIONAL. CUSTODIAR CONSISTE EM MANTER AS NECESSIDADES BÁSICAS DO PRESO, ALÉM DE FORNECER MEIOS PARA SUA RESSOCIALIZAÇÃO.

FINALIDADE: CUSTODIAR O PRESO DE FORMA EFICIENTE, EFICAZ E HUMANIZADA, A FIM DE GARANTIR SUA RESSOCIALIZAÇÃO.

Regiões	Físico			Financeiro		
	Programado PPAG	Executado Jan/Dez	%	Programado PPAG	Executado Jan/Dez	%
Alto Paranaíba	2.678	2.586	96,56	17.199.705,00	14.085.377,27	81,89
Central	23.747	26.419	111,25	1.064.949.417,00	1.131.570.768,96	106,26
Centro Oeste	2.229	3.081	138,22	16.278.951,00	14.099.503,29	86,61
Jequitinhonha / Mucuri	1.695	1.924	113,51	10.358.596,00	9.808.069,60	94,69
Mata	5.601	5.565	99,36	30.401.876,00	28.481.597,52	93,68
Noroeste de Minas	1.767	1.582	89,53	10.223.240,00	7.606.083,41	74,40
Norte de Minas	2.497	2.586	103,56	19.306.236,00	14.541.058,76	75,32
Rio Doce	4.037	4.512	111,77	26.828.517,00	20.259.171,07	75,51
Sul de Minas	5.984	6.029	100,75	39.712.888,00	30.246.572,56	76,16
Triângulo	4.822	5.066	105,06	22.768.901,00	23.675.842,76	103,98
Total	55.057	59.350	107,80	1.258.028.327,00	1.294.374.045,20	102,89

4291 - FUNDO ESTADUAL DE SAÚDE

Ação : 4207 - UNIDADES DE SAÚDE DO SISTEMA SOCIOEDUCATIVO

Ação com meta física não cumulativa

Produto : ADOLESCENTE ATENDIDO Unidade de Medida : ADOLESCENTE

DETALHAMENTO DO PRODUTO: ATENDIMENTO NA ATENÇÃO BÁSICA À SAÚDE DOS ADOLESCENTES DO SISTEMA SOCIOEDUCATIVO.

FINALIDADE: PROVER ASSISTÊNCIA ADEQUADA DE SAÚDE BÁSICA AOS ADOLESCENTES INTERNADOS NAS UNIDADES DA SUBSECRETARIA DE ATENDIMENTO ÀS MEDIDAS SOCIOEDUCATIVAS (SUASE) DURANTE SUA TRAJETÓRIA NO SISTEMA SOCIOEDUCATIVO, GARANTINDO-SE AS CONDIÇÕES NECESSÁRIAS AO ROMPIMENTO DA PRÁTICA INFRACIONAL E À REDUÇÃO DA SENSACÃO DE IMPUNIDADE.

Regiões	Físico			Financeiro		
	Programado PPAG	Executado Jan/Dez	%	Programado PPAG	Executado Jan/Dez	%
Alto Paranaíba	60	83	138,33	27.942,00	5.011,58	17,94
Central	1.060	1.021	96,32	493.648,00	292.614,93	59,28
Centro Oeste	87	92	105,75	40.516,00	6.026,58	14,87
Jequitinhonha / Mucuri	46	53	115,22	21.422,00	3.235,32	15,10
Mata	41	2.047	4.992,68	19.094,00	4.186,89	21,93
Noroeste de Minas	0	121	-	0,00	7.739,42	-
Norte de Minas	155	221	142,58	72.185,00	13.321,92	18,46
Rio Doce	131	142	108,40	61.007,00	9.642,54	15,81
Triângulo	178	126	70,79	82.896,00	7.105,02	8,57
Total	1.758	3.906	222,18	818.710,00	348.884,20	42,61

RELATÓRIO INSTITUCIONAL DE MONITORAMENTO
DEMONSTRATIVO DE EXECUÇÃO FÍSICA E FINANCEIRA - JAN A DEZ
PROGRAMAS ESTRUTURADORES
REDE DE DEFESA E SEGURANÇA

Ação : 4214 - UNIDADES DE SAÚDE DO SISTEMA PRISIONAL

Ação com meta física não cumulativa

Produto : UNIDADE PRISIONAL ATENDIDA

Unidade de Medida : UNIDADE

DETALHAMENTO DO PRODUTO: HOSPITAIS E UNIDADES PRISIONAIS CUJO NÚCLEO DE SAÚDE RECEBE MATERIAIS, INSUMOS E EQUIPAMENTOS PARA ATENÇÃO BÁSICA À SAÚDE DE SEUS CUSTODIADOS, BEM COMO RECURSOS DESTINADOS A REFORMAS E AMPLIAÇÕES.

FINALIDADE: GARANTIR A CUSTÓDIA E A REINTEGRAÇÃO SOCIAL DO INTERNO, OFERECENDO TRATAMENTO E CUIDADOS COM A SAÚDE FÍSICA E PSÍQUICA.

Regiões	Físico			Financeiro		
	Programado PPAG	Executado Jan/Dez	%	Programado PPAG	Executado Jan/Dez	%
Alto Paranaíba	8	7	87,50	808.768,00	0,00	0,00
Central	43	48	111,63	7.171.772,00	9.429.826,08	131,49
Centro Oeste	8	9	112,50	673.165,00	0,00	0,00
Jequitinhonha / Mucuri	9	10	111,11	511.784,00	0,00	0,00
Mata	16	18	112,50	1.691.131,00	503.785,09	29,79
Noroeste de Minas	5	5	100,00	533.451,00	0,00	0,00
Norte de Minas	8	8	100,00	753.854,00	0,00	0,00
Rio Doce	11	12	109,09	1.219.318,00	0,00	0,00
Sul de Minas	20	20	100,00	1.807.307,00	0,00	0,00
Triângulo	9	10	111,11	1.456.157,00	0,00	0,00
Total	137	147	107,30	16.626.707,00	9.933.611,17	59,74

PROGRAMA : 021 - GESTÃO INTEGRADA DE DEFESA SOCIAL

UNIDADE RESPONSÁVEL : 1451 - SECRETARIA DE ESTADO DE DEFESA SOCIAL

OBJETIVO: PROMOVER A QUALIDADE DA ATUAÇÃO E INTEGRAÇÃO DE AÇÕES E INFORMAÇÕES DO SISTEMA DE DEFESA SOCIAL, OBJETIVANDO A REDUÇÃO DA VIOLÊNCIA E CRIMINALIDADE E AUMENTO DA PROTEÇÃO PÚBLICA.

PÚBLICO ALVO: 1º NÍVEL - CORPORAÇÕES DO SISTEMA DE DEFESA SOCIAL 2º NÍVEL - POPULAÇÃO DO ESTADO DE MINAS GERAIS

Regiões	Financeiro		
	Programado PPAG	Executado Jan/Dez	%
Alto Paranaíba	12.044,00	39.114,84	324,77
Central	69.577.909,00	83.106.322,23	119,44
Centro Oeste	27.030,00	109.361,27	404,59
Estadual	7.399.967,00	0,00	0,00
Jequitinhonha / Mucuri	12.140,00	1.009.021,93	8.311,55
Mata	376.422,00	3.264.817,81	867,33
Noroeste de Minas	11.617,00	51.472,25	443,08
Norte de Minas	377.036,00	2.968.786,11	787,40
Rio Doce	772.850,00	285.606,50	36,95
Sul de Minas	259.744,00	1.908.023,22	734,58
Triângulo	5.415.094,00	3.330.145,99	61,50
Total	84.241.853,00	96.072.672,15	114,04

RELATÓRIO INSTITUCIONAL DE MONITORAMENTO
DEMONSTRATIVO DE EXECUÇÃO FÍSICA E FINANCEIRA - JAN A DEZ
PROGRAMAS ESTRUTURADORES
REDE DE DEFESA E SEGURANÇA

AÇÕES DO PROGRAMA POR UNIDADE ORÇAMENTÁRIA

1251 - POLÍCIA MILITAR DO ESTADO DE MINAS GERAIS

AÇÃO : 1115 - PROJETO IMPLANTAÇÃO DE VIDEOMONITORAMENTO (OLHO-VIVO)

Produto : MUNICÍPIO ATENDIDO Unidade de Medida : MUNICÍPIO

DETALHAMENTO DO PRODUTO: MUNICÍPIO ATENDIDO COM A IMPLANTAÇÃO DE PROJETO DE TECNOLOGIA INTEGRADO. PROJETOS COMO OLHO VIVO, REDE WIRELESS, VIDEO-CONFERÊNCIA, ETC.

FINALIDADE: GERADAS POR CÂMERAS DISTRIBUÍDAS EM VIAS PÚBLICAS E TERMINAIS RODOVIÁRIOS DAS CIDADES COM ALTOS REGISTROS DE OCORRÊNCIAS DE CRIMINALIDADE VIOLENTA CONTRA O PATRIMÔNIO, CONTRIBUINDO PARA A PREVENÇÃO E REPRESSÃO DA CRIMINALIDADE NAS ÁREAS EM QUE FOI INSTALADO. SUA IMPLANTAÇÃO POSSIBILITA MELHORIAS NOS ÍNDICES DE CRIMINALIDADE VIOLENTA CONTRA O PATRIMÔNIO DAS REGIÕES MONITORADAS, BEM COMO A MAIOR EFICIÊNCIA DA ATUAÇÃO POLICIAL.

Regiões	Físico			Financeiro		
	Programado PPAG	Executado Jan/Dez	%	Programado PPAG	Executado Jan/Dez	%
Alto Paranaíba	0	2	-	0,00	39.114,84	-
Central	4	2	50,00	81.000,00	13.388.650,39	16.529,20
Centro Oeste	0	0	-	0,00	17.739,28	-
Estadual	4	0	0,00	82.000,00	0,00	0,00
Jequitinhonha / Mucuri	0	0	-	0,00	1.009.016,93	-
Mata	0	0	-	0,00	3.153.740,40	-
Noroeste de Minas	0	4	-	0,00	49.529,68	-
Norte de Minas	0	2	-	0,00	2.564.840,67	-
Sul de Minas	0	0	-	0,00	1.858.152,72	-
Triângulo	2	3	150,00	40.000,00	213.887,35	534,72
Total	10	13	130,00	203.000,00	22.294.672,26	10.982,60

AÇÃO : 1287 - SEGURANÇA RURAL

Produto : MUNICÍPIO COM PATRULHA RURAL IMPLANTADA Unidade de Medida : MUNICÍPIO

DETALHAMENTO DO PRODUTO: REAPARELHAR AS UNIDADES OPERACIONAIS DA POLÍCIA MILITAR SEDIADAS NOS MUNICÍPIOS BENEFICIADOS PELA IMPLANTAÇÃO DO PROJETO SEGURANÇA RURAL

FINALIDADE: EXPANDIR O POLICIAMENTO RURAL PREVENTIVO PARA AS REGIÕES LOCALIZADAS NAS ZONAS RURAIS DOS MUNICÍPIOS MINEIROS.

Regiões	Físico			Financeiro		
	Programado PPAG	Executado Jan/Dez	%	Programado PPAG	Executado Jan/Dez	%
Alto Paranaíba	10	3	30,00	70,00	0,00	0,00
Central	35	14	40,00	238,00	191.100,00	80.294,12
Centro Oeste	11	5	45,45	71,00	0,00	0,00
Jequitinhonha / Mucuri	9	2	22,22	60,00	0,00	0,00
Mata	13	4	30,77	88,00	0,00	0,00
Noroeste de Minas	11	2	18,18	68,00	0,00	0,00
Norte de Minas	12	2	16,67	81,00	0,00	0,00
Rio Doce	9	3	33,33	62,00	0,00	0,00
Sul de Minas	26	8	30,77	108.160,00	0,00	0,00
Triângulo	17	6	35,29	102,00	0,00	0,00
Total	153	49	32,03	109.000,00	191.100,00	175,32

RELATÓRIO INSTITUCIONAL DE MONITORAMENTO
DEMONSTRATIVO DE EXECUÇÃO FÍSICA E FINANCEIRA - JAN A DEZ
PROGRAMAS ESTRUTURADORES
REDE DE DEFESA E SEGURANÇA

1451 - SECRETARIA DE ESTADO DE DEFESA SOCIAL

AÇÃO : 1284 - FORTALECIMENTO DA ANÁLISE E INTELIGÊNCIA DE DEFESA SOCIAL

Produto : RELATÓRIO DE INFORMAÇÃO QUALIFICADA DE DEFESA SOCIAL CONSOLIDADO

Unidade de Medida : PUBLICAÇÃO

DETALHAMENTO DO PRODUTO: SÉRIE HISTÓRICA DE DADOS DE CRIMINALIDADE E PESQUISA, AS QUAIS CONSTITUEM FONTE DE INFORMAÇÕES PARA TOMADA DE DECISÃO NO ÂMBITO DO SISTEMA DE DEFESA SOCIAL.

FINALIDADE: O PROJETO VISA MELHORAR A PRODUÇÃO DE DADOS, INFORMAÇÕES E CONHECIMENTO DE DEFESA SOCIAL E SE ORGANIZA EM DUAS FRENTE DE ATUAÇÃO: - ESTATÍSTICA E ANÁLISE: OBJETIVA ALAVANCAR O DESENVOLVIMENTO INSTITUCIONAL DO CENTRO INTEGRADO DE INFORMAÇÕES DE DEFESA SOCIAL; - INTELIGÊNCIA DE SEGURANÇA PÚBLICA E DEFESA SOCIAL: OBJETIVA DESENVOLVER O SISTEMA ESTADUAL DE INTELIGÊNCIA DE SEGURANÇA PÚBLICA.

Regiões	Físico			Financeiro		
	Programado PPAG	Executado Jan/Dez	%	Programado PPAG	Executado Jan/Dez	%
Central	1	1	100,00	29.249,00	422.431,21	1.444,26
Total	1	1	100,00	29.249,00	422.431,21	1.444,26

AÇÃO : 1285 - IMPLANTAÇÃO DO CENTRO INTEGRADO DE COMANDO E CONTROLE

Produto : OBRA EXECUTADA

Unidade de Medida : % DE EXECUÇÃO FÍSICA

DETALHAMENTO DO PRODUTO: PRÉDIO DO CENTRO INTEGRADO DE COMANDO E CONTROLE CONSTRUÍDO.

FINALIDADE: OFERTAR À POPULAÇÃO DA RMBH A PRESTAÇÃO DE SERVIÇOS DE SEGURANÇA PÚBLICA COM EXCELÊNCIA, ATRAVÉS DA INTEGRAÇÃO DE TODOS OS ÓRGÃOS ENVOLVIDOS NA SEGURANÇA PÚBLICA, DESDE AS POLÍCIAS MILITAR, CIVIL, RODOVIÁRIA FEDERAL E FEDERAL, CORPO DE BOMBEIROS MILITARES E GUARDA CIVIS MUNICIPAIS, ATÉ OS ENVOLVIDOS COM DEFESA CIVIL, SAÚDE, TRANSPORTE E TURISMO. O CENTRO ESTARÁ PREPARADO PARA COORDENAR, COMANDAR E CONTROLAR AS AÇÕES DE SEGURANÇA E DEFESA SOCIAL DURANTE GRANDES EVENTOS E EVENTUAIS CRISES.

Regiões	Físico			Financeiro		
	Programado PPAG	Executado Jan/Dez	%	Programado PPAG	Executado Jan/Dez	%
Central	35	0	0,00	24.371.484,00	1.201.362,27	4,93
Total	35	0	0,00	24.371.484,00	1.201.362,27	4,93

Ação : 4056 - PRODUÇÃO DE INFORMAÇÕES DE DEFESA SOCIAL

Ação com meta física não cumulativa

Produto : SERVIÇO REALIZADO

Unidade de Medida : SERVIÇO

DETALHAMENTO DO PRODUTO: PRODUÇÃO DE RELATÓRIO MENSAL ACERCA DA CRIMINALIDADE EM MINAS GERAIS.

FINALIDADE: ASSEGURAR A PRODUÇÃO INTEGRADA DE INFORMAÇÕES RELATIVAS À CRIMINALIDADE E SINISTROS, COM VISTAS A SUBSIDIAR O PLANEJAMENTO E A TOMADA DE DECISÃO NO ÂMBITO DO SISTEMA DE DEFESA SOCIAL.

Regiões	Físico			Financeiro		
	Programado PPAG	Executado Jan/Dez	%	Programado PPAG	Executado Jan/Dez	%
Central	0	1	-	20.309.649,00	11.701.900,06	57,62
Centro Oeste	0	0	-	0,00	1.112,86	-
Estadual	1	0	0,00	0,00	0,00	-
Mata	0	0	-	0,00	5.916,12	-
Noroeste de Minas	0	0	-	0,00	1.942,57	-
Norte de Minas	0	0	-	0,00	3.779,96	-
Rio Doce	0	0	-	0,00	1.837,06	-
Sul de Minas	0	0	-	0,00	3.892,44	-
Total	1	1	100,00	20.309.649,00	11.720.381,07	57,71

RELATÓRIO INSTITUCIONAL DE MONITORAMENTO
DEMONSTRATIVO DE EXECUÇÃO FÍSICA E FINANCEIRA - JAN A DEZ
PROGRAMAS ESTRUTURADORES
REDE DE DEFESA E SEGURANÇA

AÇÃO : 4059 - ESCRITÓRIO DE GESTÃO E ARTICULAÇÃO PARA A SEGURANÇA NO TRÂNSITO

Produto : ESCRITÓRIO IMPLANTADO Unidade de Medida : ESCRITÓRIO

DETALHAMENTO DO PRODUTO: O ESCRITÓRIO DE TRÂNSITO DEVERÁ CONTAR COM UMA EQUIPE EXCLUSIVA E CAPACITADA.

FINALIDADE: PRODUZIR INFORMAÇÕES SOBRE OS PROBLEMAS NO TRÂNSITO E ARTICULAR A AÇÃO INTERSETORIAL PARA PREVENÇÃO, FISCALIZAÇÃO E ATENDIMENTO A VÍTIMAS, BEM COMO MONITORAR A IMPLANTAÇÃO DO PMPAAT, ARTICULANDO ENTRE SI OS DIVERSOS ÓRGÃOS E ENTIDADES RELACIONADOS COM A ÁREA DE TRÂNSITO.

Regiões	Físico			Financeiro		
	Programado PPAG	Executado Jan/Dez	%	Programado PPAG	Executado Jan/Dez	%
Central	0	0	-	0,00	24.900,00	-
Estadual	1	0	0,00	936.000,00	0,00	0,00
Total	1	0	0,00	936.000,00	24.900,00	2,66

Ação : 4320 - INTEGRAÇÃO E PROMOÇÃO DA QUALIDADE OPERACIONAL DO SISTEMA DE DEFESA SOCIAL

Ação com meta física não cumulativa

Produto : METODOLOGIA IMPLANTADA/MANTIDA Unidade de Medida : REGIÃO INTEGRADA DE SEGURANÇA PÚBLICA

DETALHAMENTO DO PRODUTO: SERÃO IMPLANTADAS OU MANTIDAS EM EXECUÇÃO METODOLOGIAS DE SOLUÇÃO DE PROBLEMAS DO IGESP; INTEGRAÇÃO DAS CORREGEDORIAS; PLANEJAMENTO/MONITORAMENTO DE GRANDES EVENTOS; GESTÃO INTEGRADA DE DENÚNCIAS; E ATUAÇÃO INTEGRADA EM OCORRÊNCIAS EMERGENCIAIS.

FINALIDADE: CRIAR CONDIÇÕES PARA REDUÇÃO DA CRIMINALIDADE, POR MEIO DA INTEGRAÇÃO DA GESTÃO DA SEGURANÇA PÚBLICA EM NÍVEL ESTRATÉGICO E TÁTICO E DE PROJETOS DE RACIONALIZAÇÃO DOS TRABALHOS DOS ÓRGÃOS DO SISTEMA DE DEFESA SOCIAL; ELEVAR A EFICIÊNCIA DO NÍVEL OPERACIONAL DAS INSTITUIÇÕES, COM A FINALIDADE DE AUXILIAR NA REDUÇÃO DOS ÍNDICES CRIMINAIS; PROMOVER COMPARTILHAMENTO DE INFORMAÇÕES QUE LEVEM AO CONHECIMENTO COMUM SOBRE OS FENÔMENOS DE DEFESA SOCIAL.

Regiões	Físico			Financeiro		
	Programado PPAG	Executado Jan/Dez	%	Programado PPAG	Executado Jan/Dez	%
Alto Paranaíba	0	0	-	11.974,00	0,00	0,00
Central	9	10	111,11	14.286.289,00	52.148.224,22	365,02
Centro Oeste	2	2	100,00	26.959,00	90.509,13	335,73
Estadual	0	0	-	57.147,00	0,00	0,00
Jequitinhonha / Mucuri	0	0	-	12.080,00	5,00	0,04
Mata	1	1	100,00	376.334,00	105.161,29	27,94
Noroeste de Minas	0	0	-	11.549,00	0,00	0,00
Norte de Minas	1	1	100,00	376.955,00	400.165,48	106,16
Rio Doce	2	2	100,00	172.788,00	206.290,40	119,39
Sul de Minas	0	0	-	151.584,00	45.978,06	30,33
Triângulo	2	2	100,00	874.992,00	690.164,06	78,88
Total	17	18	105,88	16.358.651,00	53.686.497,64	328,18

1511 - POLÍCIA CIVIL DO ESTADO DE MINAS GERAIS

AÇÃO : 1111 - DELEGACIA MODELO

Produto : OBRA CIVIL CONCLUÍDA Unidade de Medida : UNIDADE

DETALHAMENTO DO PRODUTO: REFORMAS E CONSTRUÇÕES CONCLUÍDAS DE ACORDO COM A CONCEPÇÃO METODOLOGICA DA DELEGACIA MODELO.

FINALIDADE: DESENVOLVER E IMPLEMENTAR METODOLOGIA DE TRABALHO QUE AUMENTE A RESOLUTIVIDADE NA APURAÇÃO DE INFRAÇÕES PENAIS, DE FORMA A CONTRIBUIR PARA A REDUÇÃO DA CRIMINALIDADE; APRIMORAR E AMPLIAR O ATENDIMENTO AO CIDADÃO A PARTIR DOS NOVOS PROCESSOS DE TRABALHO E LEGITIMAR PERANTE OS SERVIDORES AS NOVAS METODOLOGIAS ADOTADAS; AUMENTAR O NÍVEL DE CONFIANÇA NA ATIVIDADE POLICIAL CIVIL A PARTIR DE PROCEDIMENTOS TRANSPARENTES, EFICIENTES E QUE SIMPLIFIQUEM A RELAÇÃO DA INSTITUIÇÃO COM O CIDADÃO E IMPLANTAR O PROTOCOLO DE HUMANIZAÇÃO NO ATENDIMENTO ÀS VÍTIMAS DE VIOLÊNCIA SEXUAL.

Regiões	Físico			Financeiro		
	Programado PPAG	Executado Jan/Dez	%	Programado PPAG	Executado Jan/Dez	%
Central	4	4	100,00	10.500.000,00	3.478.657,90	33,13
Estadual	7	0	0,00	1.265.161,00	0,00	0,00
Rio Doce	1	1	100,00	600.000,00	77.479,04	12,91
Triângulo	2	1	50,00	4.500.000,00	632.932,73	14,07
Total	14	6	42,86	16.865.161,00	4.189.069,67	24,84

RELATÓRIO INSTITUCIONAL DE MONITORAMENTO
DEMONSTRATIVO DE EXECUÇÃO FÍSICA E FINANCEIRA - JAN A DEZ
PROGRAMAS ESTRUTURADORES
REDE DE DEFESA E SEGURANÇA

AÇÃO : 1122 - DELEGACIA ESPECIALIZADA EM CRIMES RACIAIS E DELITOS DE INTOLERÂNCIA

Produto : DELEGACIA IMPLANTADA E MANTIDA Unidade de Medida : DELEGACIA

DETALHAMENTO DO PRODUTO: O PROJETO SE DESDOBRARÁ EM DUAS ETAPAS. A PRIMEIRA CONSISTE NA CONSOLIDAÇÃO DAS AÇÕES DE ORIENTAÇÃO E SUPORTE ÀS INVESTIGAÇÕES CRIMINAIS AFETAS A CRIMES RACIAIS E DE INTOLERÂNCIA, POR MEIO DA QUALIFICAÇÃO DOS SERVIDORES QUE LÁ ATUAM, DE DIVULGAÇÃO DO SERVIÇO À COMUNIDADE INTERNA E EXTERNA, E DE MELHOR APARELHAMENTO FÍSICO DO NÚCLEO. POSTERIORMENTE, SERÁ ELABORADO PROJETO PARA IMPLEMENTAÇÃO DE UNIDADE POLICIAL PRÓPRIA PARA ACOLHER ESTE TIPO DE DEMANDA, EM HAVENDO VIABILIDADE.

FINALIDADE: IMPLEMENTAR E MANTER O FUNCIONAMENTO DA DELEGACIA ESPECIALIZADA EM CRIMES RACIAIS E DELITOS DE INTOLERÂNCIA, DIVISÃO DA POLÍCIA JUDICIÁRIA ENCARGADA DE ATUAR NA PREVENÇÃO E NA REPRESSÃO AOS CRIMES ÉTNICO-RACIAIS E DE INTOLERÂNCIA RELIGIOSA E ÀS CONDUTAS DISCRIMINATORIAS EM GERAL.

Regiões	Físico			Financeiro		
	Programado PPAG	Executado Jan/Dez	%	Programado PPAG	Executado Jan/Dez	%
Central	0	0	-	0,00	260.770,91	-
Estadual	1	0	0,00	500.000,00	0,00	0,00
Total	1	0	0,00	500.000,00	260.770,91	52,15

Ação : 1262 - PERÍCIA CRIMINAL INTEGRADA NO ESTADO DE MINAS GERAIS

Ação com meta física não cumulativa

Produto : OBRA CIVIL CONCLUÍDA Unidade de Medida : UNIDADE

DETALHAMENTO DO PRODUTO: 1) CONSTRUÇÃO E REFORMA DO NÚCLEO INTEGRADO DE PERÍCIA QUE ABRIGARÁ O INSTITUTO MÉDICO LEGAL (IML) E O INSTITUTO DE CRIMINALÍSTICA. 2) CONSTRUÇÃO DOS POSTOS DE PERÍCIA INTEGRADA (PPI) DE UBERABA, UBERLÂNDIA E JUIZ DE FORA.

FINALIDADE: REALINHAR A GESTÃO DOS PROCESSOS DA PERÍCIA CRIMINAL E DA MEDICINA LEGAL COM AS NECESSIDADES DE SOLUÇÃO DO SISTEMA DE DEFESA SOCIAL, EM CONSONÂNCIA COM O ESTADO ATUAL DA CIÊNCIA, BUSCANDO RESULTADOS DE ALTA QUALIDADE COM SUSTENTABILIDADE. COLABORAR DE FORMA EFICIENTE E EFICAZ PARA O PROCESSO INVESTIGATIVO, PROPICIANDO RESOLUTIVIDADE AOS TRABALHOS DAS AUTORIDADES, BEM COMO CONTRIBUIR PARA O AUMENTO DA CREDIBILIDADE DAS INSTITUIÇÕES E PARA O SENTIMENTO DE SEGURANÇA DA POPULAÇÃO.

Regiões	Físico			Financeiro		
	Programado PPAG	Executado Jan/Dez	%	Programado PPAG	Executado Jan/Dez	%
Central	0	1	-	0,00	288.325,27	-
Estadual	2	0	0,00	4.559.659,00	0,00	0,00
Triângulo	0	1	-	0,00	1.793.161,85	-
Total	2	2	100,00	4.559.659,00	2.081.487,12	45,65

PROGRAMA : 034 - MINAS MAIS SEGURA

UNIDADE RESPONSÁVEL : 1451 - SECRETARIA DE ESTADO DE DEFESA SOCIAL

OBJETIVO: CONTRIBUIR COM A EFETIVA DIMINUIÇÃO DA CRIMINALIDADE E VIOLÊNCIA POR MEIO DE AÇÕES, PROGRAMAS E PROJETOS DE PREVENÇÃO À CRIMINALIDADE, COM FOCO EM GRUPOS DE PESSOAS E TERRITÓRIOS VULNERÁVEIS A PROCESSOS DE CRIMINALIZAÇÃO E EM SITUAÇÃO DE RISCO SOCIAL NO ESTADO DE MINAS GERAIS, BEM COMO CONSOLIDAR A FILOSOFIA DE POLICIAMENTO COMUNITÁRIO, PREVENÇÃO ATIVA E SEGURANÇA CIDADÃ, VIABILIZANDO MAIOR INTERAÇÃO ENTRE A SOCIEDADE E O SISTEMA DE DEFESA SOCIAL.

PÚBLICO ALVO: JOVENS DE 12 A 24 ANOS, FAMÍLIAS E GRUPOS DE PESSOAS RESIDENTES EM ÁREAS COM ALTAS TAXAS DE CRIMINALIDADE VIOLENTA; PESSOAS EM CUMPRIMENTO DE ALTERNATIVAS PENAIS À PRISÃO; PESSOAS EGRESSAS DO SISTEMA PRISIONAL CONFORME DEFINIDO PELA LEI DE EXECUÇÃO PENAL INCLUINDO AQUELES EM REGIME ABERTO E EM PRISÃO DOMICILIAR; VÍTIMAS DE TRÁFICO HUMANO E SEUS FAMILIARES; COMUNIDADES ESCOLARES; PESSOAS SOB VULNERABILIDADE E RISCO DE ENVOLVIMENTO COM O FENÔMENO DAS DROGAS; MULHERES E FAMÍLIAS VÍTIMAS DE VIOLÊNCIA DOMÉSTICA.

Regiões	Financeiro		
	Programado PPAG	Executado Jan/Dez	%
Alto Paranaíba	0,00	0,00	-
Central	26.326.254,00	25.431.294,50	96,60
Centro Oeste	0,00	0,00	-
Estadual	10.950.865,00	856.735,29	7,82
Jequitinhonha / Mucuri	0,00	520,00	-
Mata	859.524,00	739.997,04	86,09
Noroeste de Minas	0,00	0,00	-
Norte de Minas	2.578.573,00	2.219.991,10	86,09
Rio Doce	4.297.622,00	3.701.545,16	86,13
Sul de Minas	0,00	0,00	-
Triângulo	4.297.622,00	3.968.107,92	92,33
Total	49.310.460,00	36.918.191,01	74,87

RELATÓRIO INSTITUCIONAL DE MONITORAMENTO
DEMONSTRATIVO DE EXECUÇÃO FÍSICA E FINANCEIRA - JAN A DEZ
PROGRAMAS ESTRUTURADORES
REDE DE DEFESA E SEGURANÇA

AÇÕES DO PROGRAMA POR UNIDADE ORÇAMENTÁRIA

1251 - POLÍCIA MILITAR DO ESTADO DE MINAS GERAIS

AÇÃO : 1092 - GRUPOS ESPECIALIZADOS EM POLICIAMENTO EM ÁREAS DE RISCO - GEPAR

Produto : GEPAR - GRUPO ESPECIALIZADO EM POLICIAMENTO EM ÁREA DE RISCO ESTRUTURADO

Unidade de Medida : GRUPO

DETALHAMENTO DO PRODUTO: AQUISIÇÃO DE VEÍCULOS E EQUIPAMENTOS PARA REDUZIR A INCIDÊNCIA DE HOMICÍDIOS EM ÁREAS DE RISCO DO ESTADO DE MINAS GERAIS, POR MEIO DA ESTRUTURAÇÃO DOS GRUPOS ESPECIALIZADOS EM POLICIAMENTO EM ÁREAS DE RISCO - GEPAR.

FINALIDADE: REDUZIR A INCIDÊNCIA DE HOMICÍDIOS EM ÁREAS DE RISCO DO ESTADO DE MINAS GERAIS, POR MEIO DA ESTRUTURAÇÃO DOS GRUPOS ESPECIALIZADOS EM POLICIAMENTO EM ÁREAS DE RISCO - GEPAR.

Regiões	Físico			Financeiro		
	Programado PPAG	Executado Jan/Dez	%	Programado PPAG	Executado Jan/Dez	%
Central	0	1	-	0,00	368.260,00	-
Estadual	1	0	0,00	1.000,00	0,00	0,00
Jequitinhonha / Mucuri	0	0	-	0,00	520,00	-
Rio Doce	0	0	-	0,00	1.560,00	-
Triângulo	0	0	-	0,00	2.080,00	-
Total	1	1	100,00	1.000,00	372.420,00	37.242,00

AÇÃO : 1283 - POLÍCIA PARA CIDADANIA

Produto : MUNICÍPIO COM PROJETO POLÍCIA PARA A CIDADANIA IMPLANTADO

Unidade de Medida : MUNICÍPIO

DETALHAMENTO DO PRODUTO: APARELHAR AS FRAÇÕES DA PMMG PARA ATUAREM NAS LOCALIDADES ONDE SERÃO IMPLANTADAS AS UNIDADES DE POLÍCIA PARA A CIDADANIA.

FINALIDADE: IMPLEMENTAR O PROJETO POLÍCIA PARA A CIDADANIA A FIM DE PROMOVER, POR MEIO DAS AÇÕES DE POLÍCIA DE PROXIMIDADE E DE PROGRAMAS DESENVOLVIDOS NO ÂMBITO ESCOLAR, O DESENVOLVIMENTO DA CIDADANIA E SEGURANÇA DAS COMUNIDADES COM ELEVADOS ÍNDICES DE CRIMINALIDADE VIOLENTA E EM SITUAÇÃO DE RISCO SOCIAL.

Regiões	Físico			Financeiro		
	Programado PPAG	Executado Jan/Dez	%	Programado PPAG	Executado Jan/Dez	%
Alto Paranaíba	3	4	133,33	0,00	0,00	-
Central	20	24	120,00	0,00	1.581.710,00	-
Centro Oeste	4	6	150,00	0,00	0,00	-
Estadual	0	0	-	9.516.341,00	0,00	0,00
Jequitinhonha / Mucuri	5	4	80,00	0,00	0,00	-
Mata	6	12	200,00	0,00	0,00	-
Noroeste de Minas	2	0	0,00	0,00	0,00	-
Norte de Minas	5	11	220,00	0,00	0,00	-
Rio Doce	5	8	160,00	0,00	0,00	-
Sul de Minas	11	5	45,45	0,00	0,00	-
Triângulo	6	12	200,00	0,00	0,00	-
Total	67	86	128,36	9.516.341,00	1.581.710,00	16,62

1451 - SECRETARIA DE ESTADO DE DEFESA SOCIAL

AÇÃO : 1125 - COMBATE AO TRÁFICO DE SERES HUMANOS

Produto : CAMPANHA REALIZADA

Unidade de Medida : CAMPANHA

DETALHAMENTO DO PRODUTO: PRODUTO 01 - MATERIAL INFORMATIVO (EXEMPLOS: FOLDES, CARTILHAS, CARTAZES, BANNERS, ADESIVOS, FITAS "SENHOR DO BOM FIM", OUTDOORS, E OUTROS); PRODUTO 02 - CAMPANHA PUBLICITÁRIA (SPOTS MUDIÁTICOS SOBRE O TRÁFICO DE PESSOAS PARA CIRCULAR NOS MEIOS DE COMUNICAÇÃO DE MASSA); PRODUTO 03 - GUIA DE ENFRENTAMENTO AO TRÁFICO DE PESSOAS (MATERIAL GRÁFICO COM CONTEÚDOS RELACIONADOS AO CONCEITO DO TRÁFICO DE PESSOAS, APRESENTAÇÃO DA POLÍTICA ESTADUAL DE ENFRENTAMENTO AO FENÔMENO, FLUXOS DE ATENÇÃO E ENCAMINHAMENTOS AOS POSSÍVEIS CASOS DE TRÁFICO DE PESSOAS, DENTRE OUTROS); PRODUTO 04 - AÇÕES DE CAMPANHAS DE PREVENÇÃO E SENSIBILIZAÇÃO AO TRÁFICO DE PESSOAS A SER DESENVOLVIDA PELA EQUIPE TÉCNICA DO POSTO AVANÇADO DE ATENDIMENTO HUMANIZADO AO MIGRANTE (PAAHM) NO AEROPORTO INTERNACIONAL TANCREDO NEVES - CONFINS.

FINALIDADE: APOIAR O COMITÊ INTERINSTITUCIONAL DE ENFRENTAMENTO AO TRÁFICO DE PESSOAS E REALIZAR AÇÕES DE SENSIBILIZAÇÃO E CAMPANHAS DE ENFRENTAMENTO AO TRÁFICO DE PESSOAS.

Regiões	Físico			Financeiro		
	Programado PPAG	Executado Jan/Dez	%	Programado PPAG	Executado Jan/Dez	%
Estadual	1	0	0,00	450.000,00	0,00	0,00
Total	1	0	0,00	450.000,00	0,00	0,00

RELATÓRIO INSTITUCIONAL DE MONITORAMENTO
DEMONSTRATIVO DE EXECUÇÃO FÍSICA E FINANCEIRA - JAN A DEZ
PROGRAMAS ESTRUTURADORES
REDE DE DEFESA E SEGURANÇA

AÇÃO : 1181 - IMPLANTAÇÃO DE SERVIÇOS DE PREVENÇÃO À CRIMINALIDADE

Produto : **AÇÃO DE PREVENÇÃO REALIZADA** Unidade de Medida : **AÇÃO**

DETALHAMENTO DO PRODUTO: AÇÃO DE CARÁTER PREVENTIVO REALIZADA EM ÁREAS DE RISCO SOCIAL E PARA ATENDIMENTO A GRUPO DE PESSOAS VULNERÁVEIS AOS PROCESSOS DE VIOLÊNCIAS E CRIMINALIZAÇÃO

FINALIDADE: AMPLIAR PARA NOVAS ÁREAS E MUNICÍPIOS A ATUAÇÃO DA POLÍTICA DE PREVENÇÃO À CRIMINALIDADE, POR MEIO DA IMPLANTAÇÃO DE CENTROS DE PREVENÇÃO À CRIMINALIDADE, CENTRAIS DE ACOMPANHAMENTO DE PENAS E MEDIDAS ALTERNATIVAS, CENTRAIS DE INCLUSÃO SOCIAL DE EGRESSOS DO SISTEMA PRISIONAL E EQUIPAMENTOS DE ENFRENTAMENTO AO TRÁFICO DE PESSOAS.

Regiões	Físico			Financeiro		
	Programado PPAG	Executado Jan/Dez	%	Programado PPAG	Executado Jan/Dez	%
Central	0	2	-	100.000,00	2.564,32	2,56
Estadual	1	0	0,00	1.000,00	0,00	0,00
Triângulo	0	3	-	0,00	0,00	-
Total	1	5	500,00	101.000,00	2.564,32	2,54

Ação : 4169 - PREVENÇÃO À CRIMINALIDADE

Ação com meta física não cumulativa

Produto : **AÇÃO DE PREVENÇÃO REALIZADA** Unidade de Medida : **AÇÃO**

DETALHAMENTO DO PRODUTO: NÚMERO DE AÇÕES REALIZADAS NOS CENTROS DE PREVENÇÃO À CRIMINALIDADE PELOS PROGRAMAS FICA VIVO! E PROGRAMA MEDIAÇÃO DE CONFLITOS; NAS CENTRAIS DE ACOMPANHAMENTO DE PENAS E MEDIDAS ALTERNATIVAS; NAS CENTRAIS DE INCLUSÃO SOCIAL DE EGRESSOS DO SISTEMA PRISIONAL; E NOS SERVIÇOS DE ENFRENTAMENTO AO TRÁFICO DE PESSOAS. O PRODUTO CONSISTE NA SOMATÓRIA DAS SEGUINTE AÇÕES: PROGRAMA FICA VIVO! – MÉDIA DE PARTICIPAÇÃO MENSAL DE JOVENS NO PROGRAMA FICA VIVO!; PROGRAMA MEDIAÇÃO DE CONFLITOS - NÚMERO DE ATENDIMENTOS REALIZADOS; PROGRAMA CEAPA – NOVAS PENAS E MEDIDAS ALTERNATIVAS MONITORADAS; PROGRAMA PESP – NÚMERO DE ATENDIMENTOS REALIZADOS; PROGRAMA ENFRENTAMENTO AO TRÁFICO DE PESSOAS - AÇÕES DE ENFRENTAMENTO AO TRÁFICO DE PESSOAS REALIZADAS.

FINALIDADE: CONTRIBUIR COM A EFETIVA DIMINUIÇÃO DA CRIMINALIDADE E VIOLÊNCIA POR MEIO DE AÇÕES, PROGRAMAS E PROJETOS DE PREVENÇÃO À CRIMINALIDADE, COM FOCO EM GRUPOS DE PESSOAS E TERRITÓRIOS VULNERÁVEIS A PROCESSOS DE CRIMINALIZAÇÃO E EM SITUAÇÃO DE RISCO SOCIAL NO ESTADO DE MINAS GERAIS.

Regiões	Físico			Financeiro		
	Programado PPAG	Executado Jan/Dez	%	Programado PPAG	Executado Jan/Dez	%
Central	41.664	41.843	100,43	26.226.254,00	23.478.760,18	89,52
Estadual	80	111	138,75	982.524,00	856.735,29	87,20
Mata	2.980	3.225	108,22	859.524,00	739.997,04	86,09
Norte de Minas	3.053	4.671	153,00	2.578.573,00	2.219.991,10	86,09
Rio Doce	9.092	6.940	76,33	4.297.622,00	3.699.985,16	86,09
Triângulo	7.946	7.696	96,85	4.297.622,00	3.966.027,92	92,28
Total	64.815	64.486	99,49	39.242.119,00	34.961.496,69	89,09

PROGRAMA : 052 - ALIANÇA PELA VIDA

UNIDADE RESPONSÁVEL : 1451 - SECRETARIA DE ESTADO DE DEFESA SOCIAL

OBJETIVO: ESTRUTURAR AÇÕES INTEGRADAS DE PREVENÇÃO, ACOLHIMENTO E TRATAMENTO DOS USUÁRIOS E DEPENDENTES DE ÁLCOOL E OUTRAS DROGAS E SEUS FAMILIARES, AMPLIANDO A CAPACIDADE DE ATENDIMENTO E A QUALIDADE DOS SERVIÇOS PRESTADOS, COM FOCO NA DESCENTRALIZAÇÃO DAS POLÍTICAS E NA REALIZAÇÃO DE INTERVENÇÕES EM TERRITÓRIOS DE MAIOR VULNERABILIDADE.

PÚBLICO ALVO: USUÁRIOS E DEPENDENTES DE ÁLCOOL E OUTRAS DROGAS E SEUS FAMILIARES, PROFISSIONAIS E AGENTES QUE ATUAM NAS POLÍTICAS PÚBLICAS SOBRE O TEMA E COMUNIDADES ALCANÇADAS PELO FENÔMENO DO USO, ABUSO, DEPENDÊNCIA DE DROGAS E SUAS CORRELAÇÕES.

Regiões	Financeiro		
	Programado PPAG	Executado Jan/Dez	%
Alto Paranaíba	253.010,00	140.373,19	55,48
Central	4.224.234,00	13.548.259,41	320,73
Centro Oeste	808.097,00	2.972.520,07	367,84
Estadual	26.500.000,00	4.400.045,10	16,60
Jequitinhonha / Mucuri	198.591,00	15.270,00	7,69
Mata	806.185,00	2.338.975,90	290,13
Noroeste de Minas	117.625,00	250.000,00	212,54
Norte de Minas	678.448,00	795.997,59	117,33
Rio Doce	872.732,00	1.273.933,04	145,97
Sul de Minas	397.077,00	1.401.740,31	353,01
Triângulo	814.001,00	2.464.696,12	302,79
Total	35.670.000,00	29.601.810,73	82,99

RELATÓRIO INSTITUCIONAL DE MONITORAMENTO
DEMONSTRATIVO DE EXECUÇÃO FÍSICA E FINANCEIRA - JAN A DEZ
PROGRAMAS ESTRUTURADORES
REDE DE DEFESA E SEGURANÇA

AÇÕES DO PROGRAMA POR UNIDADE ORÇAMENTÁRIA

1451 - SECRETARIA DE ESTADO DE DEFESA SOCIAL

AÇÃO : 1293 - TERRITÓRIO ALIANÇA - ESTRATÉGIA DE DESCENTRALIZAÇÃO DA POLÍTICA SOBRE DROGAS

Produto : MUNICÍPIO APOIADO **Unidade de Medida : MUNICÍPIO**

DETALHAMENTO DO PRODUTO: MUNICÍPIO COM FLUXOS E PROTOCOLOS PARA INTEGRAÇÃO DAS AÇÕES DE PREVENÇÃO E REABILITAÇÃO PSICOSSOCIAL AOS USUÁRIOS DE ÁLCOOL E OUTRAS DROGAS E SEUS FAMILIARES ELABORADOS E UNIDADE DE REFERÊNCIA LOCAL IMPLANTADA.

FINALIDADE: ALINHAR AS POLÍTICAS PÚBLICAS DE PREVENÇÃO E REABILITAÇÃO PSICOSSOCIAL DE DEPENDENTES QUÍMICOS DE ÁLCOOL E OUTRAS DROGAS NOS ÂMBITOS MUNICIPAL E ESTADUAL E CONTRIBUIR PARA A REDUÇÃO DA VIOLÊNCIA RELACIONADA AO TEMA.

Regiões	Físico			Financeiro		
	Programado PPAG	Executado Jan/Dez	%	Programado PPAG	Executado Jan/Dez	%
Central	1	0	0,00	220.000,00	0,00	0,00
Total	1	0	0,00	220.000,00	0,00	0,00

Ação : 4082 - REDE COMPLEMENTAR DE SUPORTE SOCIAL E ATENÇÃO AO DEPENDENTE QUÍMICO: PREVENÇÃO E TRATAMENTO DO CONSUMO DE ÁLCOOL E OUTRAS DROGAS

Ação com meta física não cumulativa

Produto : PESSOA ATENDIDA **Unidade de Medida : PESSOA**

DETALHAMENTO DO PRODUTO: PESSOAS ATENDIDAS POR MÊS: PELO CREAD NA FORMA DE ORIENTAÇÃO INDIVIDUAL E EM GRUPOS FAMILIAR; EM VAGAS DE TRATAMENTO NAS MODALIDADES ABRIGAMENTO TEMPORÁRIO (INTERNAÇÃO), PERMANÊNCIA-DIA E/OU AMBULATORIO; E EM CAPACITAÇÕES PARA ATORES ENVOLVIDOS NA TEMÁTICA.

FINALIDADE: FOMENTAR AS ESTRATÉGIAS DE PREVENÇÃO DO USO E ABUSO DE ÁLCOOL, TABACO E OUTRAS DROGAS, CONTRIBUINDO COM BOAS PRÁTICAS E SERVIÇOS; PROMOVER E DISSEMINAR O CONHECIMENTO SOBRE A TEMÁTICA; E VIABILIZAR O ATENDIMENTO A DEPENDENTES QUÍMICOS E SEUS FAMILIARES, INCLUSIVE CRIANÇAS E ADOLESCENTES EM MEDIDA PROTETIVA POR USO DE DROGAS, POR MEIO DE APOIO À MANUTENÇÃO DE ATIVIDADES TERAPÊUTICAS E À MELHORIA DE INFRAESTRUTURA DAS ENTIDADES PRESTADORAS DE SERVIÇO.

Regiões	Físico			Financeiro		
	Programado PPAG	Executado Jan/Dez	%	Programado PPAG	Executado Jan/Dez	%
Alto Paranaíba	17	16	94,12	253.010,00	140.373,19	55,48
Central	936	852	91,03	4.004.234,00	5.516.785,26	137,77
Centro Oeste	52	51	98,08	808.097,00	660.904,24	81,79
Estadual	0	0	-	300.000,00	0,00	0,00
Jequitinhonha / Mucuri	0	0	-	198.591,00	0,00	0,00
Mata	52	57	109,62	806.185,00	660.904,24	81,98
Noroeste de Minas	0	0	-	117.625,00	0,00	0,00
Norte de Minas	35	30	85,71	678.448,00	520.561,76	76,73
Rio Doce	190	176	92,63	872.732,00	733.933,04	84,10
Sul de Minas	232	390	168,10	397.077,00	57.830,31	14,56
Triângulo	86	71	82,56	814.001,00	702.262,06	86,27
Total	1.600	1.643	102,69	9.250.000,00	8.993.554,10	97,23

RELATÓRIO INSTITUCIONAL DE MONITORAMENTO
DEMONSTRATIVO DE EXECUÇÃO FÍSICA E FINANCEIRA - JAN A DEZ
PROGRAMAS ESTRUTURADORES
REDE DE DEFESA E SEGURANÇA

4291 - FUNDO ESTADUAL DE SAÚDE

AÇÃO : 4030 - ATENÇÃO AO USUÁRIO DE ÁLCOOL, CRACK E OUTRAS DROGAS

Produto : PESSOA ATENDIDA Unidade de Medida : PESSOA

DETALHAMENTO DO PRODUTO: PESSOA ATENDIDA PELO CARTÃO ALIANÇA PELA VIDA

FINALIDADE: PRESTAR ASSISTÊNCIA AOS DEPENDENTES DO ÁLCOOL E OUTRAS DROGAS; ORIENTAR/INFORMAR A COMUNIDADE, FORTALECENDO AS ESTRATÉGIAS DE PROMOÇÃO DA SAÚDE, QUALIDADE DE VIDA E DE PREVENÇÃO AO USO E ABUSO DE ÁLCOOL E OUTRAS DROGAS.

Regiões	Físico			Financeiro		
	Programado PPAG	Executado Jan/Dez	%	Programado PPAG	Executado Jan/Dez	%
Alto Paranaíba	0	102	-	0,00	0,00	-
Central	0	809	-	0,00	8.031.474,15	-
Centro Oeste	0	738	-	0,00	2.311.615,83	-
Estadual	600	0	0,00	26.200.000,00	4.400.045,10	16,79
Jequitinhonha / Mucuri	0	47	-	0,00	15.270,00	-
Mata	0	355	-	0,00	1.678.071,66	-
Noroeste de Minas	0	38	-	0,00	250.000,00	-
Norte de Minas	0	146	-	0,00	275.435,83	-
Rio Doce	0	95	-	0,00	540.000,00	-
Sul de Minas	0	688	-	0,00	1.343.910,00	-
Triângulo	0	304	-	0,00	1.762.434,06	-
Total	600	3.322	553,67	26.200.000,00	20.608.256,63	78,66

REDE DE DESENVOLVIMENTO ECONÔMICO SUSTENTÁVEL

RELATÓRIO INSTITUCIONAL DE MONITORAMENTO
DEMONSTRATIVO DE EXECUÇÃO FÍSICA E FINANCEIRA - JAN A DEZ
PROGRAMAS ESTRUTURADORES
REDE DE DESENVOLVIMENTO ECONÔMICO SUSTENTÁVEL

PROGRAMA : 040 - INVESTIMENTO COMPETITIVO PARA O FORTALECIMENTO E DIVERSIFICAÇÃO DA ECONOMIA MINEIRA

UNIDADE RESPONSÁVEL : 1461 - SECRETARIA DE ESTADO DE DESENVOLVIMENTO ECONÔMICO

OBJETIVO: AMPLIAR A CAPACIDADE DE PROMOÇÃO DO DESENVOLVIMENTO ECONÔMICO, BEM COMO A DIVERSIFICAÇÃO DA ECONOMIA E AUMENTAR A ATRAÇÃO DE INVESTIMENTOS PARA MINAS GERAIS.

PÚBLICO ALVO: MICRO, PEQUENAS E MÉDIAS EMPRESAS DO ESTADO DE MINAS GERAIS, TRANSPORTADORES AEREOS DE CARGA E DE PASSAGEIROS E MÃO DE OBRA RELACIONADA AO SETOR AEROSPAÇIAL, EMPRESAS DE BASE TECNOLÓGICA E INTENSIVAS EM CONHECIMENTO, EMPRESAS EXPORTADORAS DO ESTADO DE MINAS GERAIS, MUNICÍPIOS DA REGIÃO METROPOLITANA DE BELO HORIZONTE.

Regiões	Financeiro		
	Programado PPAG	Executado Jan/Dez	%
Alto Paranaíba	1.037.157,00	500.998,45	48,30
Central	379.563.411,00	63.654.065,36	16,77
Centro Oeste	0,00	0,00	-
Estadual	23.200.185,00	0,00	0,00
Mata	0,00	0,00	-
Norte de Minas	0,00	0,00	-
Rio Doce	0,00	0,00	-
Sul de Minas	0,00	0,00	-
Triângulo	4.962.843,00	8.209.063,32	165,41
Total	408.763.596,00	72.364.127,13	17,70

AÇÕES DO PROGRAMA POR UNIDADE ORÇAMENTÁRIA

1461 - SECRETARIA DE ESTADO DE DESENVOLVIMENTO ECONÔMICO

AÇÃO : 1105 - PLATAFORMA MULTIMODAL DE TRANSPORTES DA RMBH

Produto : PLATAFORMA MULTIMODAL IMPLANTADA **Unidade de Medida :** % DE EXECUÇÃO FÍSICA

DETALHAMENTO DO PRODUTO: PLATAFORMA LOGÍSTICA IMPLANTADA, COM MODELO DE NEGÓCIOS DEFINIDO.

FINALIDADE: IMPLANTAR EQUIPAMENTO DE FUNDAMENTAL IMPORTÂNCIA PARA O AUMENTO DA EFICIÊNCIA LOGÍSTICA DE TODA A CADEIA DE DISTRIBUIÇÃO E PRODUÇÃO DA RMBH, PRIVILEGIANDO A INTERMODALIDADE COMO ESTRATÉGIA DE AUMENTO DE COMPETITIVIDADE DA ECONOMIA MINEIRA; DOTAR A RMBH DE UM IMPORTANTE EQUIPAMENTO CAPAZ DE DEFINIR ESPAÇOS COM CAPACIDADE DE CONCENTRAÇÃO DE CARGAS E DE GERAÇÃO DE SINERGIAS MUITO SUPERIOR ÀS ZONAS INDUSTRIAIS CONVENCIONAIS; POSSIBILITAR A CRIAÇÃO DE NOVAS CENTRALIDADES METROPOLITANAS;

Regiões	Físico			Financeiro		
	Programado PPAG	Executado Jan/Dez	%	Programado PPAG	Executado Jan/Dez	%
Central	1	0	0,00	1.000,00	0,00	0,00
Total	1	0	0,00	1.000,00	0,00	0,00

AÇÃO : 1113 - EXPANSÃO E DESENVOLVIMENTO DO AEROPORTO INTERNACIONAL TANCREDO NEVES

Produto : AÇÃO APOIADA **Unidade de Medida :** AÇÃO

DETALHAMENTO DO PRODUTO: AÇÕES QUE DEPENDEM DO APOIO IMPRECINDÍVEL DO GOVERNO DE MINAS GERAIS, SENDO ESSENCIAIS PARA OUTROS PROJETOS DENTRO DO PPAG. AS AÇÕES APOIADAS SÃO: REFORMA DO TERMINAL DE PASSAGEIROS 1; CONSTRUÇÃO DO TERMINAL DE PASSAGEIROS 3 (AVIAÇÃO GERAL); EXPANSÃO DE PÁTIO E PISTA; TERMINAL DE PASSAGEIROS 2; SEGUNDA PISTA; EDIFÍCIO GARAGEM; HOTEL; TERMINAL DE CARGAS

FINALIDADE: TRANSFORMAR O AITN NO PRINCIPAL EQUIPAMENTO DE INFRAESTRUTURA PARA A DIVERSIFICAÇÃO DA ECONOMIA MINEIRA, CONSOLIDANDO-O COMO UM HUB LOGÍSTICO, ATRAVÉS DE UM MODELO DE CONCESSÃO EM PARCERIA COM A INFRAERO.

Regiões	Físico			Financeiro		
	Programado PPAG	Executado Jan/Dez	%	Programado PPAG	Executado Jan/Dez	%
Central	0	0	-	0,00	9.708.285,30	-
Estadual	3	0	0,00	7.521.797,00	0,00	0,00
Total	3	0	0,00	7.521.797,00	9.708.285,30	129,07

RELATÓRIO INSTITUCIONAL DE MONITORAMENTO
DEMONSTRATIVO DE EXECUÇÃO FÍSICA E FINANCEIRA - JAN A DEZ
PROGRAMAS ESTRUTURADORES
REDE DE DESENVOLVIMENTO ECONÔMICO SUSTENTÁVEL

AÇÃO : 1222 - PLANO MACROESTRUTURAL DO VETOR NORTE DA RMBH

Produto : OBRA CIVIL CONCLUÍDA **Unidade de Medida : UNIDADE**

DETALHAMENTO DO PRODUTO: TRATA-SE DE OBRAS DO SISTEMA VIÁRIO DO VETOR NORTE DA RMBH CONCLUÍDOS: ACESSO AO CTCA / NOVO ACESSO A LAGOA SANTA FASES 1 E 2; CONTORNO NORTE DE LAGOA SANTA; ACESSO A PLATAFORMA LOGÍSTICA; LIGAÇÃO ENTº LMG800-424 A RIBEIRÃO DAS NEVES; CONTORNO LESTE DE LAGOASANTA FASES 1, 2 E 3; ENTº MG 10 A MG 20.

FINALIDADE: PLANEJAR O ORDENAMENTO E OCUPAÇÃO ECONÔMICA DO TERRITÓRIO, ALÉM DE CONTEMPLAR AÇÕES DE ATRAÇÃO DE EMPREENDIMENTOS DE ALTA TECNOLOGIA (INCLUSIVE INDUSTRIAIS), NO VETOR NORTE DA RMBH, COM INFRAESTRUTURA CUSTOMIZADA.

Regiões	Físico			Financeiro		
	Programado PPAG	Executado Jan/Dez	%	Programado PPAG	Executado Jan/Dez	%
Central	1	1	100,00	10.462.426,00	10.964.942,18	104,80
Total	1	1	100,00	10.462.426,00	10.964.942,18	104,80

Ação : 1250 - CENTRO DE TECNOLOGIA E CAPACITAÇÃO AEROESPACIAL DE MINAS GERAIS

Ação com meta física não cumulativa

Produto : PROJETO IMPLANTADO (%) **Unidade de Medida : PERCENTUAL**

DETALHAMENTO DO PRODUTO: ENTENDE-SE POR PROJETO IMPLANTADO, A ENTREGA DO CENTRO AEROESPACIAL COM INFRAESTRUTURA BÁSICA CONCLUÍDA, INSTITUIÇÕES DE ENSINO E EMPRESAS ATRAÍDAS.

FINALIDADE: AUMENTAR A COMPETITIVIDADE DA INDÚSTRIA AERONÁUTICA, FORMANDO MÃO-DE-OBRA QUALIFICADA E INCENTIVANDO O DESENVOLVIMENTO DE TECNOLOGIA PARA O SETOR

Regiões	Físico			Financeiro		
	Programado PPAG	Executado Jan/Dez	%	Programado PPAG	Executado Jan/Dez	%
Central	20	20	100,00	1.342.485,00	294.957,98	21,97
Total	20	20	100,00	1.342.485,00	294.957,98	21,97

AÇÃO : 4179 - ORDENAMENTO ECONÔMICO COM INFRAESTRUTURA CUSTOMIZADA

Produto : PROJETO CONCLUÍDO. **Unidade de Medida : % DE EXECUÇÃO FÍSICA**

DETALHAMENTO DO PRODUTO: PLANEJAMENTO E GESTÃO DAS ESTRATÉGIAS DE ORDENAMENTO ECONÔMICO PARA A DIVERSIFICAÇÃO DA ECONOMIA MINEIRA. ELABORAÇÃO DE ESTUDOS PARA PROMOVER ESTA DIVERSIFICAÇÃO E VALIDAÇÃO DOS MESMOS. DEFINIÇÃO E PRIORIZAÇÃO DOS PROJETOS, COM PROPOSTAS DE IMPLEMENTAÇÃO. PROSPECÇÃO DE FONTES DE RECURSOS PARA IMPLEMENTAÇÃO DOS PROJETOS. GESTÃO E DIVULGAÇÃO DO CONHECIMENTO DO ORDENAMENTO ECONÔMICO, PARA AS PREFEITURAS MUNICIPAIS. ATRAÇÃO DE NOVOS VOOS REGIONAIS E INTERNACIONAIS. ATRAÇÃO DE EMPRESAS, INSTITUIÇÕES DE ENSINO, INVESTIMENTOS INTERNACIONAIS.

FINALIDADE: REALIZAR ESTUDOS DE VIABILIDADE DE INFRAESTRUTURA CUSTOMIZADA COM O OBJETIVO DE ORDENAÇÃO ECONÔMICA E ATRAÇÃO DE EMPRESAS.

Regiões	Físico			Financeiro		
	Programado PPAG	Executado Jan/Dez	%	Programado PPAG	Executado Jan/Dez	%
Central	0	1	-	0,00	4.550.051,48	-
Estadual	1	0	0,00	1.000,00	0,00	0,00
Total	1	1	100,00	1.000,00	4.550.051,48	455.005,15

AÇÃO : 4210 - DESENVOLVIMENTO DE PARCERIAS PÚBLICO-PRIVADAS

Produto : PROJETO FOMENTADO **Unidade de Medida : UNIDADE**

DETALHAMENTO DO PRODUTO: PROJETOS ANALISADOS COMPREENDENDO: CONTRATOS DE PARCERIAS ASSINADOS; GANHO DE EFICIÊNCIA COMPROVADO NA PRESTAÇÃO DO SERVIÇO VIA PPP; GERAÇÃO DE CONHECIMENTO EM PPP COMO REFERÊNCIA NACIONAL; ESTUDOS DE VIABILIDADE TÉCNICA, OPERACIONAL, ECONÔMICA, FINANCEIRA E JURÍDICA DOS PROJETOS DE INFRAESTRUTURA DE MINAS GERAIS, INDICANDO OPORTUNIDADES DE MODERNIZAÇÃO INSTITUCIONAL.

FINALIDADE: APOIO INSTITUCIONAL ÀS ENTIDADES DO GOVERNO DE MINAS GERAIS, DESENVOLVENDO SOLUÇÕES TÉCNICAS, JURÍDICAS, FINANCEIRAS E OPERACIONAIS QUE VIABILIZEM A MODELAGEM, CONTRATAÇÃO, EXECUÇÃO E ENTREGA DE SERVIÇOS E INFRAESTRUTURA, A FIM DE PROMOVER A MELHOR UTILIZAÇÃO DOS RECURSOS PÚBLICOS, BUSCANDO RESPONSABILIDADE FISCAL E MELHORIA DA QUALIDADE DE VIDA DA POPULAÇÃO MINEIRA.

Regiões	Físico			Financeiro		
	Programado PPAG	Executado Jan/Dez	%	Programado PPAG	Executado Jan/Dez	%
Central	1	3	300,00	200.000,00	42.066,36	21,03
Total	1	3	300,00	200.000,00	42.066,36	21,03

RELATÓRIO INSTITUCIONAL DE MONITORAMENTO
DEMONSTRATIVO DE EXECUÇÃO FÍSICA E FINANCEIRA - JAN A DEZ
PROGRAMAS ESTRUTURADORES
REDE DE DESENVOLVIMENTO ECONÔMICO SUSTENTÁVEL

AÇÃO : 4629 - PROMOÇÃO, ATRAÇÃO E A RETENÇÃO DE INVESTIMENTOS

Produto : PROTOCOLO ASSINADO Unidade de Medida : UNIDADE

DETALHAMENTO DO PRODUTO: PROTOCOLOS ASSINADOS, COMO COMPROMISSOS FIRMADOS ENTRE O ESTADO E AS EMPRESAS, PARA A FUTURA IMPLANTAÇÃO DESTAS NO ESTADO DE MINAS GERAIS

FINALIDADE: AUMENTAR A COMPETITIVIDADE DO ESTADO DE MINAS GERAIS NA ATRAÇÃO DE INVESTIMENTOS.

Regiões	Físico			Financeiro		
	Programado PPAG	Executado Jan/Dez	%	Programado PPAG	Executado Jan/Dez	%
Alto Paranaíba	0	2	-	0,00	0,00	-
Central	0	43	-	0,00	0,00	-
Centro Oeste	0	9	-	0,00	0,00	-
Estadual	114	32	28,07	15.677.388,00	0,00	0,00
Mata	0	7	-	0,00	0,00	-
Norte de Minas	0	5	-	0,00	0,00	-
Rio Doce	0	3	-	0,00	0,00	-
Sul de Minas	0	67	-	0,00	0,00	-
Triângulo	0	12	-	0,00	0,00	-
Total	114	180	157,89	15.677.388,00	0,00	0,00

4331 - FUNDO DE DESENVOLVIMENTO METROPOLITANO

AÇÃO : 1117 - SISTEMA DE INFORMAÇÕES METROPOLITANAS

Produto : MÓDULO DE SISTEMA IMPLANTADO/MANTIDO. Unidade de Medida : MÓDULO

DETALHAMENTO DO PRODUTO: CONSIDERA-SE MÓDULO DE SISTEMA IMPLANTADO/MANTIDO TODOS OS MÓDULOS DO SISTEMA DE INFORMAÇÕES METROPOLITANAS QUE FORAM DESENVOLVIDOS E ENTRARAM EM OPERAÇÃO NO ANO CORRENTE E, AINDA, AQUELES QUE MANTIVERAM A SUA OPERAÇÃO NO REFERIDO ANO.

FINALIDADE: AMPLIAR A INTERSETORIALIDADE DAS AÇÕES PÚBLICAS ATRAVÉS DA CRIAÇÃO DE UMA BASE PRÓPRIA DE DADOS, INTEGRADA E COMPARTILHADA, QUE TRAGA INFORMAÇÕES DE PROPRIEDADE DO GOVERNO ESTADUAL E GOVERNOS MUNICIPAIS DAS REGIÕES METROPOLITANAS E RESPECTIVOS COLARES. ESPERA-SE ASSIM POTENCIALIZAR A CONSTRUÇÃO DE UMA IDENTIDADE METROPOLITANA; AUMENTANDO A TRANSPARÊNCIA, DANDO CELERIDADE AOS PROCESSOS, REDUZINDO CUSTOS E PRAZOS E SUBSIDIANDO A IMPLEMENTAÇÃO DE POLÍTICAS PÚBLICAS.

Regiões	Físico			Financeiro		
	Programado PPAG	Executado Jan/Dez	%	Programado PPAG	Executado Jan/Dez	%
Central	7	6	85,71	2.000.000,00	840.875,63	42,04
Total	7	6	85,71	2.000.000,00	840.875,63	42,04

AÇÃO : 1120 - NOVA METRÓPOLE - EXPANSÃO DA MOBILIDADE URBANA NA RMBH

Produto : ESTUDO E PROJETO ELABORADO Unidade de Medida : ESTUDO / PROJETO

DETALHAMENTO DO PRODUTO: ESTUDO RELATIVO A SOLUÇÕES PARA O TRANSPORTE METROPOLITANO ELABORADO

FINALIDADE: PERMITIR AOS CIDADÃOS, COMUNIDADES E EMPRESAS ACESSAR OS SERVIÇOS, EQUIPAMENTOS E OPORTUNIDADES QUE OFERECE A RMBH, CONTRIBUINDO PARA TORNÁ-LA MAIS COMPETITIVA E REFORÇANDO SEU PAPEL DE LIDERANÇA NO CENÁRIO ESTADUAL E PROTAGONISMO NO CENÁRIO NACIONAL

Regiões	Físico			Financeiro		
	Programado PPAG	Executado Jan/Dez	%	Programado PPAG	Executado Jan/Dez	%
Central	1	1	100,00	3.000.000,00	486.607,34	16,22
Total	1	1	100,00	3.000.000,00	486.607,34	16,22

RELATÓRIO INSTITUCIONAL DE MONITORAMENTO
DEMONSTRATIVO DE EXECUÇÃO FÍSICA E FINANCEIRA - JAN A DEZ
PROGRAMAS ESTRUTURADORES
REDE DE DESENVOLVIMENTO ECONÔMICO SUSTENTÁVEL

4501 - FUNDO DE EQUALIZAÇÃO DO ESTADO DE MINAS GERAIS

AÇÃO : 1345 - FUNDO EQUALIZAÇÃO - PROMOÇÃO DA COMPETITIVIDADE DO ESTADO NA ATRAÇÃO DE EMPRESAS DE IMPORTÂNCIA ESTRATÉGICA

Produto : FINANCIAMENTO CONCEDIDO/LIBERADO Unidade de Medida : R\$ MIL

DETALHAMENTO DO PRODUTO: FINANCIAR EMPRESAS INSTALADAS NO ESTADO, POR MEIO DE OPERAÇÕES DE EQUALIZAÇÃO PARCIAL DE TAXAS DE ENCARGOS DE CONTRATOS DE FINANCIAMENTO JÁ FIRMADOS PELOS BENEFICIÁRIOS

FINALIDADE: PROMOVER O AUMENTO DA COMPETITIVIDADE DO ESTADO NA ATRAÇÃO E MANUTENÇÃO DE EMPRESAS QUE DESENVOLVAM EMPREENDIMENTOS DE IMPORTÂNCIA ESTRATÉGICA PARA A EXPANSÃO OU MODERNIZAÇÃO DAS CADEIAS PRODUTIVAS DO ESTADO OU DE SUAS AGLOMERAÇÕES PRODUTIVAS LOCAIS.

Regiões	Físico			Financeiro		
	Programado PPAG	Executado Jan/Dez	%	Programado PPAG	Executado Jan/Dez	%
Central	58	0	0,00	57.500,00	0,00	0,00
Total	58	0	0,00	57.500,00	0,00	0,00

4511 - FUNDO DE INCENTIVO AO DESENVOLVIMENTO

AÇÃO : 1346 - FINDES INTEGRAÇÃO - FINANCIAMENTO ESTABELECIDO COM O PRODUTOR RURAL OU FLORESTAL INTEGRADOS A EMPREENDIMENTOS AGROINDUSTRIAIS

Produto : FINANCIAMENTO CONCEDIDO/LIBERADO Unidade de Medida : R\$ MIL

DETALHAMENTO DO PRODUTO: CONCESSÃO DE FINANCIAMENTOS A PRODUTORES RURAIS OU FLORESTAIS

FINALIDADE: ASSEGURAR CONDIÇÕES FINANCEIRAS ADEQUADAS À EXECUÇÃO DE PROJETOS DE LONGA MATURAÇÃO, INTEGRADOS A EMPREENDIMENTOS AGROINDUSTRIAIS INSTALADOS OU EM FASE DE INTALAÇÃO NO ESTADO.

Regiões	Físico			Financeiro		
	Programado PPAG	Executado Jan/Dez	%	Programado PPAG	Executado Jan/Dez	%
Alto Paranaíba	1.037	501	48,31	1.037.157,00	500.998,45	48,30
Central	0	6	-	0,00	5.868,93	-
Triângulo	4.963	2.209	44,51	4.962.843,00	2.209.063,32	44,51
Total	6.000	2.716	45,27	6.000.000,00	2.715.930,70	45,27

AÇÃO : 1347 - FINDES PRÓ-ESTRUTURAÇÃO - APOIO À ESTRUTURAÇÃO COMERCIAL DE EMPREENDIMENTOS ESTRATÉGICOS

Produto : FINANCIAMENTO CONCEDIDO/LIBERADO Unidade de Medida : R\$ MIL

DETALHAMENTO DO PRODUTO: CONCESSÃO DE FINANCIAMENTO DE CAPITAL DE GIRO A EMPRESAS QUE APRESENTEM PROJETO DE IMPLANTAÇÃO, EXPANSÃO OU MODERNIZAÇÃO DE UNIDADE INDUSTRIAL NO ESTADO.

FINALIDADE: PROMOVER O DESENVOLVIMENTO MERCADOLÓGICO DE PRODUTO SEMELHANTE AO PRODUZIDO EM UNIDADE INDUSTRIAL A SER IMPLANTADA NO ESTADO DE MINAS GERAIS

Regiões	Físico			Financeiro		
	Programado PPAG	Executado Jan/Dez	%	Programado PPAG	Executado Jan/Dez	%
Central	1	0	0,00	1.000,00	0,00	0,00
Total	1	0	0,00	1.000,00	0,00	0,00

RELATÓRIO INSTITUCIONAL DE MONITORAMENTO
DEMONSTRATIVO DE EXECUÇÃO FÍSICA E FINANCEIRA - JAN A DEZ
PROGRAMAS ESTRUTURADORES
REDE DE DESENVOLVIMENTO ECONÔMICO SUSTENTÁVEL

AÇÃO : 1348 - FINDES PRÓ-GIRO - APOIO AO DESENVOLVIMENTO PRODUTIVO INTEGRADO

Produto : FINANCIAMENTO CONCEDIDO/LIBERADO Unidade de Medida : R\$ MIL

DETALHAMENTO DO PRODUTO: APOIAR A MATURACÃO E CONSOLIDAÇÃO DE EMPREENDIMENTOS DE IMPLANTAÇÃO, EXPANSÃO, MODERNIZAÇÃO ATRAVÉS DE FINANCIAMENTO DO CAPITAL DE GIRO

FINALIDADE: APOIAR A MATURACÃO E CONSOLIDAÇÃO DE EMPREENDIMENTOS DE IMPLANTAÇÃO, EXPANSÃO, MODERNIZAÇÃO OU RELOCALIZAÇÃO DE ESTABELECIMENTO INDUSTRIAL NO ESTADO, INCLUSIVE REATIVAÇÃO DE UNIDADE PARALISADA

Regiões	Físico			Financeiro		
	Programado PPAG	Executado Jan/Dez	%	Programado PPAG	Executado Jan/Dez	%
Central	108.000	36.760	34,04	108.000.000,00	36.760.410,16	34,04
Triângulo	0	6.000	-	0,00	6.000.000,00	-
Total	108.000	42.760	39,59	108.000.000,00	42.760.410,16	39,59

AÇÃO : 1349 - FINDES PRO-INVEST - APOIO AO DESENVOLVIMENTO E A MODERNIZAÇÃO DO PARQUE INDUSTRIAL MINEIRO.

Produto : FINANCIAMENTO CONCEDIDO/LIBERADO Unidade de Medida : R\$ MIL

DETALHAMENTO DO PRODUTO: CONCESSÃO DE FINANCIAMENTO, COM TAXAS ATRATIVAS, A EMPRESAS INSTALADAS NO ESTADO DE MINAS GERAIS

FINALIDADE: PROMOVER O DESENVOLVIMENTO E A MODERNIZAÇÃO DO PARQUE INDUSTRIAL MINEIRO E DAS ATIVIDADES PRODUTIVAS E DE SERVIÇOS A ELES INTEGRADAS

Regiões	Físico			Financeiro		
	Programado PPAG	Executado Jan/Dez	%	Programado PPAG	Executado Jan/Dez	%
Central	254.500	0	0,00	254.499.000,00	0,00	0,00
Total	254.500	0	0,00	254.499.000,00	0,00	0,00

PROGRAMA : 046 - QUALIDADE AMBIENTAL

UNIDADE RESPONSÁVEL : 1371 - SECRETARIA DE ESTADO DE MEIO AMBIENTE E DESENVOLVIMENTO SUSTENTÁVEL

OBJETIVO: HARMONIZAR O CRESCIMENTO URBANO, DESENVOLVIMENTO ECONÔMICO E ATIVIDADES RURAIS FOCADOS NA PROTEÇÃO AMBIENTAL.

PÚBLICO ALVO: ASSEMBLÉIA LEGISLATIVA DE MINAS GERAIS, SECRETARIAS ESTADUAIS, ENTIDADES FEDERAIS, EMPRESAS DOS DIVERSOS SETORES, AGENTES FINANCEIROS, PRODUTORES E POSSEIROS RURAIS, COOPERATIVAS, ASSOCIAÇÕES E OUTRAS ENTIDADES, PESQUISADORES E ATIVISTAS SOCIOAMBIENTAIS, CIDADÃOS MINEIROS, PREFEITURAS, COMITÊS E AGÊNCIAS DE BACIAS HIDROGRÁFICAS, ÓRGÃOS GESTORES DE RECURSOS HÍDRICOS E INSTITUIÇÕES DE ENSINO.

Regiões	Financeiro		
	Programado PPAG	Executado Jan/Dez	%
Alto Paranaíba	661.000,00	74.165,04	11,22
Central	6.661.752,00	5.910.554,29	88,72
Centro Oeste	2.218.263,00	513.257,98	23,14
Estadual	306.510,00	0,00	0,00
Jequitinhonha / Mucuri	810.088,00	107.269,05	13,24
Mata	2.151.877,00	516.260,48	23,99
Noroeste de Minas	1.662.391,00	510.444,58	30,71
Norte de Minas	4.584.610,00	615.151,87	13,42
Rio Doce	1.108.263,00	524.879,62	47,36
Sul de Minas	1.704.614,00	569.749,96	33,42
Triângulo	4.236.000,00	514.213,46	12,14
Total	26.105.368,00	9.855.946,33	37,75

AÇÕES DO PROGRAMA POR UNIDADE ORÇAMENTÁRIA

1371 - SECRETARIA DE ESTADO DE MEIO AMBIENTE E DESENVOLVIMENTO SUSTENTÁVEL

Ação : 1209 - META 2014: REVITALIZAÇÃO DA BACIA DO RIO DAS VELHAS

Ação com meta física não cumulativa

Produto : MUNICÍPIO SEM DISPOSIÇÃO DE RSU EM LIXÕES

Unidade de Medida : MUNICÍPIO

DETALHAMENTO DO PRODUTO: MUNICÍPIOS SEM DISPOSIÇÃO DE RESÍDUOS SÓLIDOS URBANOS EM LIXÕES (META CUMULATIVA)

FINALIDADE: VIABILIZAR A REVITALIZAÇÃO DA BACIA DO RIO DAS VELHAS, DE FORMA A ASSEGURAR A VOLTA DO PEIXE E O NADAR NA RMBH.

Regiões	Físico			Financeiro		
	Programado PPAG	Executado Jan/Dez	%	Programado PPAG	Executado Jan/Dez	%
Central	44	32	72,73	1.109.565,00	191.566,68	17,27
Norte de Minas	2	2	100,00	50.435,00	0,00	0,00
Total	46	34	73,91	1.160.000,00	191.566,68	16,51

2091 - FUNDAÇÃO ESTADUAL DO MEIO AMBIENTE

AÇÃO : 1216 - MITIGAÇÃO E ADAPTAÇÃO AS MUDANÇAS CLIMÁTICAS

Produto : MINUTA DE PLANO SETORIAL ELABORADA

Unidade de Medida : MINUTA

DETALHAMENTO DO PRODUTO: OS PLANOS SETORIAIS DE MUDANÇA DO CLIMA, PREVISTOS NO ANTEPROJETO DE LEI DE POLÍTICA ESTADUAL DE MUDANÇA DO CLIMA, SERÃO ELABORADOS PARA UM HORIZONTE DE 20 (VINTE) ANOS, DEVENDO SER REVISTOS E ATUALIZADOS PERIODICAMENTE, EM PERÍODOS A SEREM DEFINIDOS EM DECRETO, E TENDO COMO CONTEÚDO MÍNIMO: I - DIAGNÓSTICO DA SITUAÇÃO ATUAL DAS EMISSÕES, DA MUDANÇA DO CLIMA E SEUS IMPACTOS ECONÔMICOS, SOCIAIS E AMBIENTAIS, DEFINIDAS POR SETORES; II - ELABORAÇÃO DE CENÁRIOS DE REFERÊNCIA, CONSIDERANDO ALTERNATIVAS DE DESENVOLVIMENTO, TENDÊNCIAS NACIONAIS, INTERNACIONAIS E MACROECONÔMICAS E AS ESPECIFICIDADES DE CADA SETOR PRODUTIVO; III - COMPROMISSOS VOLUNTÁRIOS DE REDUÇÃO DA INTENSIDADE DE GEE OU DAS EMISSÕES, INCLUINDO A REVISÃO E ATUALIZAÇÃO PERIÓDICA DOS COMPROMISSOS, TENDO POR BASE OS ITENS ANTERIORES; IV - PROGRAMAS, PROJETOS E AÇÕES DE MITIGAÇÃO E ADAPTAÇÃO À MUDANÇA DO CLIMA PARA O ATENDIMENTO DOS COMPROMISSOS VOLUNTÁRIOS PREVISTOS; V - PROGRAMAS E AÇÕES DE CAPACITAÇÃO TÉCNICA VOLTADOS À SUA IMPLEMENTAÇÃO E OPERACIONALIZAÇÃO; VI - PROGRAMAS E AÇÕES DE CONSCIENTIZAÇÃO E EDUCAÇÃO AMBIENTAL QUE PROMOVAM O DESENVOLVIMENTO SUSTENTÁVEL E CONTRIBUAM PARA A MITIGAÇÃO DAS EMISSÕES; VII - IDENTIFICAÇÃO E PROPOSIÇÃO DE MECANISMOS ECONÔMICOS, TAIS COMO CONTRAPARTIDAS E MECANISMOS ADICIONAIS PARA SUA IMPLANTAÇÃO. AS PROPOSTAS DE PLANOS SETORIAIS SE BASEARÃO EM ESTUDOS TÉCNICO-CIENTÍFICOS, PODENDO SER OBJETOS DE CONTRATAÇÃO DE CONSULTORIAS ESPECIALIZADAS, E SERÃO DISCUTIDOS PELA CÂMARA DE ENERGIA E MUDANÇAS CLIMÁTICAS – (CEM) DO COPAM PARA POSTERIOR ABERTURA DE PROCESSO DE CONSULTA PÚBLICA.

FINALIDADE: CONTRIBUIR PARA O ESFORÇO GLOBAL DE COMBATE ÀS MUDANÇAS CLIMÁTICAS E PREPARAR O ESTADO PARA LIDAR COM SEUS IMPACTOS COM VISTAS À FOMENTAR UMA ECONOMIA DE BAIXO CARBONO POSSIBILITANDO UM DESENVOLVIMENTO ECONÔMICO SUSTENTÁVEL E UM DESENVOLVIMENTO SOCIAL COM ÊNFASE NA DIMINUIÇÃO DAS DESIGUALDADES SOCIAIS.

Regiões	Físico			Financeiro		
	Programado PPAG	Executado Jan/Dez	%	Programado PPAG	Executado Jan/Dez	%
Central	0	2	-	0,00	46.656,57	-
Estadual	2	0	0,00	306.510,00	0,00	0,00
Total	2	2	100,00	306.510,00	46.656,57	15,22

AÇÃO : 1231 - REDUÇÃO E VALORIZAÇÃO DE RESÍDUOS

Produto : MUNICÍPIO COM A DISPOSIÇÃO FINAL DE RSU ADEQUADA

Unidade de Medida : MUNICÍPIO

DETALHAMENTO DO PRODUTO: MUNICÍPIOS COM A DISPOSIÇÃO FINAL ADEQUADA DE RESÍDUOS SÓLIDOS URBANOS.

FINALIDADE: PROMOVER A REDUÇÃO DA GERAÇÃO E VALORIZAÇÃO DE RESÍDUOS E EFLUENTES, POR MEIO DA REUTILIZAÇÃO E RECICLAGEM, VISANDO A REDUÇÃO CUSTOS DE COLETA, TRANSPORTE E DISPOSIÇÃO FINAL, POUPIANDO ENERGIA E RECURSOS NATURAIS, OTIMIZANDO A INFRAESTRUTURA EXISTENTE, COM INCLUSÃO SOCIOPRODUTIVA DOS CATADORES E APOIO A FÓRUMS LIXO E CIDADANIA. PROMOVER O CONSUMO SUSTENTÁVEL DE MATÉRIAS PRIMAS, A PRODUÇÃO SUSTENTÁVEL, A MELHORIA DE PRÁTICAS DE GESTÃO DE RESÍDUOS E EFLUENTES E A REABILITAÇÃO ÁREAS DEGRADADAS

Regiões	Físico			Financeiro		
	Programado PPAG	Executado Jan/Dez	%	Programado PPAG	Executado Jan/Dez	%
Alto Paranaíba	0	1	-	0,00	0,00	-
Central	14	14	100,00	2.087.228,00	1.238.834,66	59,35
Centro Oeste	3	2	66,67	447.263,00	439.654,44	98,30
Jequitinhonha / Mucuri	1	1	100,00	149.088,00	0,00	0,00
Mata	10	18	180,00	1.490.877,00	439.654,44	29,49
Noroeste de Minas	0	0	-	0,00	439.654,44	-
Norte de Minas	2	2	100,00	298.175,00	439.654,44	147,45
Rio Doce	3	3	100,00	447.263,00	439.654,44	98,30
Sul de Minas	7	9	128,57	1.043.614,00	439.836,50	42,15
Triângulo	0	1	-	0,00	443.768,94	-
Total	40	51	127,50	5.963.508,00	4.320.712,30	72,45

RELATÓRIO INSTITUCIONAL DE MONITORAMENTO
DEMONSTRATIVO DE EXECUÇÃO FÍSICA E FINANCEIRA - JAN A DEZ
PROGRAMAS ESTRUTURADORES
REDE DE DESENVOLVIMENTO ECONÔMICO SUSTENTÁVEL

2101 - INSTITUTO ESTADUAL DE FLORESTAS

AÇÃO : 1196 - CONSERVAÇÃO E RECUPERAÇÃO DA MATA ATLÂNTICA, CERRADO E CAATINGA

Produto : CORREDOR ECOLÓGICO CRIADO Unidade de Medida : HECTARE

DETALHAMENTO DO PRODUTO: MAPEAR E IDENTIFICAR ÁREAS PARA IMPLANTAÇÃO DE CORREDORES ECOLÓGICOS NOS DIFERENTES BIOMAS DO ESTADO, MANTENDO OU RESTAURANDO A CONECTIVIDADE DOS FRAGMENTOS FLORESTAIS, ÁREAS PROTEGIDAS E OS INTERSTÍCIOS ENTRE ELAS E FACILITANDO O FLUXO GENÉTICO DAS POPULAÇÕES.

FINALIDADE: PROMOVER A CONSERVAÇÃO E RECUPERAÇÃO DOS BIOMAS DO ESTADO DE FORMA A GARANTIR A PROTEÇÃO À BIODIVERSIDADE E ÀS PAISAGENS NATURAIS, FOMENTANDO O USO SUSTENTÁVEL DOS RECURSOS DA BIODIVERSIDADE

Regiões	Físico			Financeiro		
	Programado PPAG	Executado Jan/Dez	%	Programado PPAG	Executado Jan/Dez	%
Central	0	0	-	0,00	266.988,40	-
Jequitinhonha / Mucuri	0	0	-	0,00	13.311,05	-
Mata	0	23.784	-	0,00	2.648,50	-
Norte de Minas	2.500	0	0,00	3.575.000,00	8.191,47	0,23
Rio Doce	0	42.640	-	0,00	2.804,54	-
Sul de Minas	0	0	-	0,00	56.355,38	-
Triângulo	2.500	0	0,00	3.575.000,00	0,00	0,00
Total	5.000	66.424	1.328,48	7.150.000,00	350.299,34	4,90

AÇÃO : 4564 - AMPLIAÇÃO DAS ÁREAS DE VEGETAÇÃO NATIVA E RECUPERAÇÃO DE ÁREAS DEGRADADAS

Produto : ÁREA FOMENTADA Unidade de Medida : UNIDADE

DETALHAMENTO DO PRODUTO: ÁREA CONSERVADA E RECUPERADA POR MEIO DE AÇÕES DE CERCAMENTO E/OU REGENERAÇÃO E/OU ENRIQUECIMENTO E/OU PLANTIO TOTAL E ÁREAS ATENDIDAS TÉCNICAMENTE VISANDO A INSERÇÃO DE PRÁTICAS SUSTENTÁVEIS.

FINALIDADE: AMPLIAR AS ÁREAS DE VEGETAÇÃO NATIVA E RECUPERAR ÁREAS DEGRADADAS POR MEIO DA INDUÇÃO E PROTEÇÃO DA REGENERAÇÃO NATURAL, ENRIQUECIMENTO E PROTEÇÃO DE NASCENTES. APOIO TÉCNICO AO PRODUTOR RURAL VISANDO À UTILIZAÇÃO DE PRÁTICAS AMBIENTAIS SUSTENTÁVEIS DAS ÁREAS PRODUTIVAS COM FOCO NA AGRICULTURA SUSTENTÁVEL PARA A CONSERVAÇÃO DO SOLO, ÁGUA E FLORESTA.

Regiões	Físico			Financeiro		
	Programado PPAG	Executado Jan/Dez	%	Programado PPAG	Executado Jan/Dez	%
Alto Paranaíba	150	0	0,00	661.000,00	74.165,04	11,22
Central	150	464	309,33	661.000,00	3.700.238,04	559,79
Centro Oeste	150	0	0,00	661.000,00	73.603,54	11,14
Jequitinhonha / Mucuri	150	118	78,67	661.000,00	93.958,00	14,21
Mata	150	290	193,33	661.000,00	73.957,54	11,19
Noroeste de Minas	150	0	0,00	661.000,00	70.790,14	10,71
Norte de Minas	150	0	0,00	661.000,00	167.305,96	25,31
Rio Doce	150	1.431	954,00	661.000,00	82.420,64	12,47
Sul de Minas	150	283	188,67	661.000,00	73.558,08	11,13
Triângulo	150	0	0,00	661.000,00	70.444,52	10,66
Total	1.500	2.586	172,40	6.610.000,00	4.480.441,50	67,78

RELATÓRIO INSTITUCIONAL DE MONITORAMENTO
DEMONSTRATIVO DE EXECUÇÃO FÍSICA E FINANCEIRA - JAN A DEZ
PROGRAMAS ESTRUTURADORES
REDE DE DESENVOLVIMENTO ECONÔMICO SUSTENTÁVEL

2241 - INSTITUTO MINEIRO DE GESTÃO DAS ÁGUAS

AÇÃO : 1236 - REVITALIZAÇÃO DAS BACIAS DO RIO DOCE, PARAÓPEBA E OUTRAS BACIAS E DESENVOLVIMENTO DOS INSTRUMENTOS DE GESTÃO DOS RECURSOS HÍDRICOS

Produto : OBRA DE AMPLIAÇÃO DE SISTEMA DE COLETA E TRATAMENTO DE ESGOTO CONCLUÍDA

Unidade de Medida : OBRA

DETALHAMENTO DO PRODUTO: OBRAS DE AMPLIAÇÃO DE SISTEMAS DE COLETA E IMPLANTAÇÃO DE TRATAMENTO DE ESGOTO ENTREGUES

FINALIDADE: VIABILIZAR A REVITALIZAÇÃO NAS BACIAS DO RIO DOCE, PARAÓPEBA E OUTRAS BACIAS MINEIRAS QUE APRESENTEM CONDIÇÕES CRÍTICAS DE QUALIDADE DAS ÁGUAS E DESENVOLVER OS INSTRUMENTOS ESTRATÉGICOS DE GESTÃO DE RECURSOS HÍDRICOS

Regiões	Físico			Financeiro		
	Programado PPAG	Executado Jan/Dez	%	Programado PPAG	Executado Jan/Dez	%
Central	0	0	-	0,00	177.383,81	-
Centro Oeste	1	1	100,00	1.110.000,00	0,00	0,00
Total	1	1	100,00	1.110.000,00	177.383,81	15,98

2431 - AGÊNCIA DE DESENVOLVIMENTO DA REGIÃO METROPOLITANA DE BELO HORIZONTE

AÇÃO : 1261 - REDUÇÃO E VALORIZAÇÃO DE RESÍDUOS - RMBH

Produto : ESTUDO ELABORADO

Unidade de Medida : ESTUDO

DETALHAMENTO DO PRODUTO: PLANO METROPOLITANO DE GESTÃO INTEGRADA DE RESÍDUOS COM FOCO EM RESÍDUOS DOS SERVIÇOS DE SAÚDE (RSS) E DA CONSTRUÇÃO CIVIL E VOLUMOSOS (RCCV), PARA A EXECUÇÃO DESTES PLANOS SERÃO DESENVOLVIDOS 09 ESTUDOS TÉCNICOS, A SABER: 1. DIAGNÓSTICO DA SITUAÇÃO DOS RSS E RCCV GERADOS NOS MUNICÍPIOS DA RMBH E COLAR METROPOLITANO, POR GRUPOS E SUBGRUPOS DE CLASSIFICAÇÃO DE RESÍDUOS CONFORME LEGISLAÇÃO VIGENTE, CONTENDO AS INFORMAÇÕES ATUAIS DA GERAÇÃO E DO MANEJO, INCLUINDO, AINDA, OS CUSTOS ATUAIS DO SISTEMA DE GERENCIAMENTO, AS DEMANDAS POR INVESTIMENTOS E OS PRAZOS DE EXECUÇÃO DOS MESMOS. 2. RELATÓRIO CONTENDO A IDENTIFICAÇÃO DAS ALTERNATIVAS ATUAIS DE DESTINAÇÃO FINAL, QUE CONSIDERAM: REDUÇÃO DE GERAÇÃO E RISCO, REUTILIZAÇÃO, RECICLAGEM, COMPOSTAGEM, TRATAMENTO PRÉVIO, LOGÍSTICA REVERSA. 3. RELATÓRIO CONTENDO A APRESENTAÇÃO DAS ALTERNATIVAS DE MANEJO QUE CONSIDEREM A MINIMIZAÇÃO NA GERAÇÃO DOS RSS E RCCV, POR MEIO DE INCENTIVOS AO TRATAMENTO PRÉVIO, À DESTINAÇÃO FINAL ADEQUADA E, EM ESPECIAL, AS ATIVIDADES DE RECICLAGEM, SISTEMAS DE TRATAMENTO E DISPOSIÇÃO FINAL AMBIENTALMENTE ADEQUADA. 4. RELATÓRIO CONTENDO A PROPOSIÇÃO DA ALTERNATIVA DE PLANEJAMENTO MAIS RECOMENDADA PELA ANÁLISE DE CUSTO/BENEFÍCIO PARA CADA UMA DAS ETAPAS DO MANEJO DE RSS E RCCV. 5. RELATÓRIO CONTENDO AS ALTERNATIVAS PARA O TRANSBORDO, TRATAMENTO E DISPOSIÇÃO FINAL AMBIENTALMENTE ADEQUADA DOS RSS E RCCV DE ACORDO COM AS NECESSIDADES ESPECÍFICAS DE CADA GRUPO DE RESÍDUO E LOCALIDADE ANALISADA DA RMBH E COLAR METROPOLITANO. 6. RELATÓRIO CONTENDO IDENTIFICAÇÃO DE ÁREAS FAVORÁVEIS PARA TRANSBORDO, SISTEMA DE TRATAMENTO, DISPOSIÇÃO FINAL AMBIENTALMENTE ADEQUADA DOS RSS E RCCV. 7. RELATÓRIO CONTENDO A IDENTIFICAÇÃO DAS POSSIBILIDADES DE IMPLANTAÇÃO DE SOLUÇÕES REGIONALIZADAS DE GESTÃO DE RSS E RCCV ENTRE OS MUNICÍPIOS DA RMBH E COLAR METROPOLITANO, CONSIDERANDO, NOS CRITÉRIOS DE GANHOS DE ESCALA, A PROXIMIDADE DOS LOCAIS ESTABELECIDOS E AS FORMAS DE PREVENÇÃO DOS RISCOS AMBIENTAIS. 8. RELATÓRIO CONTENDO O ESTUDO DE CONCEPÇÃO E VIABILIDADE TÉCNICA E ECONÔMICA DO SISTEMA DE GERENCIAMENTO PROPOSTO. 9. RELATÓRIO CONTENDO A PREPARAÇÃO PARA EXECUÇÃO DA ALTERNATIVA PROPOSTA PARA A GESTÃO INTEGRADA E REGIONALIZADA DE RSS E RCCV DA RMBH E COLAR METROPOLITANO, QUE DEVERÁ CONSOLIDAR UMA SOLUÇÃO UNIFICADA DENTRE AS ALTERNATIVAS PARA O EQUACIONAMENTO DOS PROBLEMAS LEVANTADOS PELOS PRODUTOS ANTERIORES, EM ESPECIAL, O DIAGNÓSTICO.

FINALIDADE: PROMOVER A REDUÇÃO NA GERAÇÃO E A VALORIZAÇÃO DOS RESÍDUOS E EFLUENTES, POR MEIO DA REUTILIZAÇÃO E RECICLAGEM, VISANDO A REDUÇÃO DOS CUSTOS DE COLETA, TRANSPORTE E DISPOSIÇÃO FINAL, POUPIANDO ENERGIA E RECURSOS NATURAIS E OTIMIZANDO A INFRAESTRUTURA EXISTENTE, COM INCLUSÃO SÓCIOPRODUTIVA DOS CATADORES. PROMOVER O CONSUMO SUSTENTÁVEL DE MATÉRIAS PRIMAS E INSUMOS, A PRODUÇÃO SUSTENTÁVEL E A MELHORIA DAS PRÁTICAS DE GESTÃO DE RESÍDUOS E EFLUENTES.

Regiões	Físico			Financeiro		
	Programado PPAG	Executado Jan/Dez	%	Programado PPAG	Executado Jan/Dez	%
Central	4	4	100,00	805.350,00	288.886,13	35,87
Total	4	4	100,00	805.350,00	288.886,13	35,87

4341 - FUNDO DE RECUPERAÇÃO, PROTEÇÃO E DESENVOLVIMENTO SUSTENTÁVEL DAS BACIAS HIDROGRÁFICAS DO ESTADO DE MINAS GERAIS

AÇÃO : 4565 - AMPLIAÇÃO DAS ÁREAS DE VEGETAÇÃO NATIVA E RECUPERAÇÃO DE ÁREAS DEGRADADAS - FHI DRO

Produto : ÁREA RECUPERADA

Unidade de Medida : ÁREA

DETALHAMENTO DO PRODUTO: ÁREA PROTEGIDA E RECUPERADA POR MEIO DE AÇÕES DE CERCAMENTO E/OU REGENERAÇÃO E/OU ENRIQUECIMENTO E/OU PLANTIO TOTAL.

FINALIDADE: PROTEGER AS ÁREAS DE PRESERVAÇÃO PERMANENTE POR MEIO DA INDUÇÃO E PROTEÇÃO DE REGENERAÇÃO NATURAL, DO ENRIQUECIMENTO E RECUPERAÇÃO DE ÁREAS DEGRADADAS E DA PROTEÇÃO DE NASCENTES.

Regiões	Físico			Financeiro		
	Programado PPAG	Executado Jan/Dez	%	Programado PPAG	Executado Jan/Dez	%
Central	479	0	0,00	1.998.609,00	0,00	0,00
Noroeste de Minas	240	0	0,00	1.001.391,00	0,00	0,00
Total	719	0	0,00	3.000.000,00	0,00	0,00

RELATÓRIO INSTITUCIONAL DE MONITORAMENTO
DEMONSTRATIVO DE EXECUÇÃO FÍSICA E FINANCEIRA - JAN A DEZ
PROGRAMAS ESTRUTURADORES
REDE DE DESENVOLVIMENTO ECONÔMICO SUSTENTÁVEL

PROGRAMA : 054 - ENERGIA PARA O DESENVOLVIMENTO

UNIDADE RESPONSÁVEL : 1461 - SECRETARIA DE ESTADO DE DESENVOLVIMENTO ECONÔMICO

OBJETIVO: DIVERSIFICAR A MATRIZ ENERGÉTICA EM MINAS GERAIS, AMPLIANDO SUA SUSTENTABILIDADE AMBIENTAL.

PÚBLICO ALVO: CLIENTES DE ENERGIA ELÉTRICA E DE GÁS NATURAL NAS ÁREAS DE CONCESSÃO DA CEMIG E GASMIG NO ESTADO DE MINAS GERAIS.

Regiões	Financeiro		
	Programado PPAG	Executado Jan/Dez	%
Alto Paranaíba	30.149.591,00	16.684.383,19	55,34
Central	213.175.076,00	160.696.391,68	75,38
Centro Oeste	39.663.667,00	21.175.256,95	53,39
Estadual	0,00	4.395.104,71	-
Jequitinhonha / Mucuri	32.626.699,00	38.222.840,53	117,15
Mata	23.220.522,00	18.524.053,18	79,77
Noroeste de Minas	25.077.664,00	14.938.689,60	59,57
Norte de Minas	25.416.764,00	43.212.243,47	170,01
Rio Doce	32.626.699,00	37.990.179,35	116,44
Sul de Minas	42.659.824,00	42.882.272,23	100,52
Triângulo	30.149.591,00	17.410.177,43	57,75
Total	494.766.097,00	416.131.592,32	84,11

AÇÕES DO PROGRAMA POR UNIDADE ORÇAMENTÁRIA

5251 - COMPANHIA DE GÁS DE MINAS GERAIS

AÇÃO : 3026 - INTERIORIZAÇÃO DA OFERTA DE GÁS NATURAL

Produto : MUNICÍPIO ATENDIDO

Unidade de Medida : MUNICÍPIO

DETALHAMENTO DO PRODUTO: MUNICÍPIOS COM DEMANDA POR GÁS NATURAL ATENDIDOS: CONTRATOS DE FORNECIMENTO DE GÁS NATURAL ASSINADOS COM AS EMPRESAS NOS MUNICÍPIOS ATENDIDOS

FINALIDADE: EXPANDIR A OFERTA DE GÁS NATURAL NO INTERIOR DO ESTADO DE MINAS GERAIS ATENDENDO 100% DA DEMANDA DE GÁS NATURAL GERADORA DE EMPREGO EM NOSSO ESTADO

Regiões	Físico			Financeiro		
	Programado PPAG	Executado Jan/Dez	%	Programado PPAG	Executado Jan/Dez	%
Central	1	0	0,00	3.500.000,00	48.946,73	1,40
Centro Oeste	2	0	0,00	9.809.000,00	289.136,37	2,95
Mata	1	0	0,00	500.000,00	2.053,28	0,41
Norte de Minas	1	0	0,00	339.100,00	2.015,24	0,59
Sul de Minas	1	0	0,00	3.672.000,00	1.120.296,77	30,51
Triângulo	0	0	-	0,00	670.465,23	-
Total	6	0	0,00	17.820.100,00	2.132.913,62	11,97

RELATÓRIO INSTITUCIONAL DE MONITORAMENTO
DEMONSTRATIVO DE EXECUÇÃO FÍSICA E FINANCEIRA - JAN A DEZ
PROGRAMAS ESTRUTURADORES
REDE DE DESENVOLVIMENTO ECONÔMICO SUSTENTÁVEL

5401 - CEMIG DISTRIBUIÇÃO S.A.

AÇÃO : 3025 - PLANO DE DESENVOLVIMENTO DA DISTRIBUIDORA

Produto : MVA INSTALADO Unidade de Medida : MEGA VOLT AMPERE

DETALHAMENTO DO PRODUTO: AGREGAR MVA NAS LINHAS DE TRANSMISSÃO PARA ENERGIZAÇÃO DE SUBESTAÇÕES, AMPLIANDO ASSIM, A CAPACIDADE INSTALADA DE TRANSFORMAÇÃO

FINALIDADE: INCREMENTAR A DISPONIBILIDADE DE ENERGIA ELÉTRICA DE FORMA CONTÍNUA, COM QUALIDADE, COM SEGURANÇA E NA QUANTIDADE REQUERIDA PELOS CLIENTES, PROMOVENDO DESENVOLVIMENTO SOCIAL, INDUSTRIAL E COMERCIAL.

Regiões	Físico			Financeiro		
	Programado PPAG	Executado Jan/Dez	%	Programado PPAG	Executado Jan/Dez	%
Alto Paranaíba	0	15	-	30.149.591,00	16.684.383,19	55,34
Central	130	50	38,46	209.675.076,00	160.647.444,95	76,62
Centro Oeste	0	0	-	29.854.667,00	20.886.120,58	69,96
Estadual	0	0	-	0,00	4.395.104,71	-
Jequitinhonha / Mucuri	0	41	-	32.626.699,00	38.222.840,53	117,15
Mata	0	0	-	22.720.522,00	18.521.999,90	81,52
Noroeste de Minas	5	5	100,00	25.077.664,00	14.938.689,60	59,57
Norte de Minas	0	0	-	25.077.664,00	43.210.228,23	172,31
Rio Doce	15	47	313,33	32.626.699,00	37.990.179,35	116,44
Sul de Minas	50	38	76,00	38.987.824,00	41.761.975,46	107,12
Triângulo	0	0	-	30.149.591,00	16.739.712,20	55,52
Total	200	196	98,00	476.945.997,00	413.998.678,70	86,80

REDE DE DESENVOLVIMENTO RURAL

RELATÓRIO INSTITUCIONAL DE MONITORAMENTO
DEMONSTRATIVO DE EXECUÇÃO FÍSICA E FINANCEIRA - JAN A DEZ
PROGRAMAS ESTRUTURADORES
REDE DE DESENVOLVIMENTO RURAL

PROGRAMA : 028 - SUSTENTABILIDADE E INFRAESTRUTURA NO CAMPO

UNIDADE RESPONSÁVEL : 1231 - SECRETARIA DE ESTADO DE AGRICULTURA, PECUÁRIA E ABASTECIMENTO

OBJETIVO : AMPLIAR A INSERÇÃO DA PRODUÇÃO AGROPECUÁRIA MINEIRA NOS MERCADOS NACIONAL E INTERNACIONAL COM AÇÕES DE AGREGAÇÃO DE VALOR AOS PRODUTOS.

PÚBLICO ALVO : PRODUTORES RURAIS DO ESTADO DE MINAS GERAIS

Regiões	Financeiro		
	Programado PPAG	Executado Jan/Dez	%
Alto Paranaíba	20.600,00	0,00	0,00
Central	32.833,00	0,00	0,00
Centro Oeste	20.600,00	0,00	0,00
Estadual	9.942.569,00	0,00	0,00
Jequitinhonha / Mucuri	32.833,00	0,00	0,00
Mata	20.600,00	0,00	0,00
Noroeste de Minas	20.600,00	0,00	0,00
Norte de Minas	32.833,00	0,00	0,00
Rio Doce	20.600,00	0,00	0,00
Sul de Minas	45.966,00	0,00	0,00
Triângulo	45.966,00	0,00	0,00
Total	10.236.000,00	0,00	0,00

AÇÕES DO PROGRAMA POR UNIDADE ORÇAMENTÁRIA

1231 - SECRETARIA DE ESTADO DE AGRICULTURA, PECUÁRIA E ABASTECIMENTO

AÇÃO : 1049 - FOMENTO FLORESTAL

Produto : ÁREA PLANTADA

Unidade de Medida : HECTARE

DETALHAMENTO DO PRODUTO : ÁREA PLANTADA ASSOCIADA A BOA QUALIDADE DOS PLANTIOS. HECTARE OCUPADO POR FLORESTA CONSIDERA O FOMENTO ESTADUAL E O PLANTIO POR PRODUTORES INDIVIDUAIS.

FINALIDADE : PROMOVER A SUSTENTABILIDADE NA OBTENÇÃO DE MATÉRIA-PRIMA DO SETOR DE BASE FLORESTAL INCENTIVANDO O PLANTIO DE FLORESTAS DE PRODUÇÃO, PREFERENCIALMENTE NA FORMA DE CONSÓRCIO DE ESPÉCIES NATIVAS E EXÓTICAS, EM SISTEMAS EXCLUSIVAMENTE FLORESTAIS, AGROFLORESTAIS OU DE INTEGRAÇÃO LAVOURA PECUÁRIA E FLORESTA - ILPF -, POR MEIO DA DISPONIBILIZAÇÃO DE INSTRUMENTOS DE CRÉDITO E INCENTIVOS FISCAIS, ALÉM DA GESTÃO AMBIENTAL, EM ARTICULAÇÃO COM OS ORGÃOS OPERACIONAIS DO ESTADO.

Regiões	Físico			Financeiro		
	Programado PPAG	Executado Jan/Dez	%	Programado PPAG	Executado Jan/Dez	%
Estadual	19.194	0	0,00	9.635.000,00	0,00	0,00
Total	19.194	0	0,00	9.635.000,00	0,00	0,00

RELATÓRIO INSTITUCIONAL DE MONITORAMENTO
DEMONSTRATIVO DE EXECUÇÃO FÍSICA E FINANCEIRA - JAN A DEZ
PROGRAMAS ESTRUTURADORES
REDE DE DESENVOLVIMENTO RURAL

AÇÃO : 1119 - ADEQUAÇÃO SOCIOECONÔMICA E AMBIENTAL DAS PROPRIEDADES RURAIS

Produto : PROPRIEDADE INCENTIVADA Unidade de Medida : PROPRIEDADE

DETALHAMENTO DO PRODUTO: PROPRIEDADES EM PROCESSO DE ADEQUAÇÃO SOCIOECONÔMICA E AMBIENTAL COM ÍNDICE DE SUSTENTABILIDADE E MAPA DE USO E OCUPAÇÃO DO SOLO ELABORADOS E, QUANDO NECESSÁRIO, PLANO DE ADEQUAÇÃO SOCIOECONÔMICA E AMBIENTAL.

FINALIDADE: ORIENTAR OS AGRICULTORES ATRAVÉS DE UM PLANO DE ADEQUAÇÃO DE SUA PROPRIEDADE ELABORADO A PARTIR DO ATUAL USO E OCUPAÇÃO DO SOLO, E ÍNDICE DE SUSTENTABILIDADE, OBTENDO PRODUÇÃO AGROPECUÁRIA, E PROTEÇÃO AMBIENTAL, INTEGRANDO AS POLÍTICAS PÚBLICAS DE AGROPECUÁRIA, DE MEIO AMBIENTE E RECURSOS HÍDRICOS, SOCIALIZANDO TÉCNICAS AGROSSILVIPASTORIS DE PRODUÇÃO SUSTENTÁVEIS DENTRO DE UMA VISÃO SISTÊMICA DA PROPRIEDADE RURAL.

Regiões	Físico			Financeiro		
	Programado PPAG	Executado Jan/Dez	%	Programado PPAG	Executado Jan/Dez	%
Alto Paranaíba	31	27	87,10	20.600,00	0,00	0,00
Central	50	219	438,00	32.833,00	0,00	0,00
Centro Oeste	31	19	61,29	20.600,00	0,00	0,00
Estadual	10	314	3.140,00	6.569,00	0,00	0,00
Jequitinhonha / Mucuri	50	90	180,00	32.833,00	0,00	0,00
Mata	31	91	293,55	20.600,00	0,00	0,00
Noroeste de Minas	31	25	80,65	20.600,00	0,00	0,00
Norte de Minas	50	106	212,00	32.833,00	0,00	0,00
Rio Doce	31	72	232,26	20.600,00	0,00	0,00
Sul de Minas	70	162	231,43	45.966,00	0,00	0,00
Triângulo	70	27	38,57	45.966,00	0,00	0,00
Total	455	1.152	253,19	300.000,00	0,00	0,00

AÇÃO : 1212 - DESENVOLVIMENTO DO AGRONEGÓCIO DE MINAS GERAIS

Produto : PROJETO APOIADO Unidade de Medida : PROJETO

DETALHAMENTO DO PRODUTO: APOIAR E FORTALECER AS AÇÕES DE EXECUÇÃO DOS PROJETOS DESENVOLVIDOS PELA SUBSECRETARIA DO AGRONEGÓCIO NO ESTADO DE MINAS GERAIS.

FINALIDADE: CONTRIBUIR PARA A ELEVAÇÃO DO VALOR AGREGADO DO CAFÉ DE MINAS GERAIS, ATRAVÉS DA ATRAÇÃO DE INVESTIMENTOS PARA SEGMENTO INDUSTRIAL DO PRODUTO.

Regiões	Físico			Financeiro		
	Programado PPAG	Executado Jan/Dez	%	Programado PPAG	Executado Jan/Dez	%
Estadual	1	0	0,00	301.000,00	0,00	0,00
Total	1	0	0,00	301.000,00	0,00	0,00

REDE DE DESENVOLVIMENTO SOCIAL E PROTEÇÃO

RELATÓRIO INSTITUCIONAL DE MONITORAMENTO
DEMONSTRATIVO DE EXECUÇÃO FÍSICA E FINANCEIRA - JAN A DEZ
PROGRAMAS ESTRUTURADORES
REDE DE DESENVOLVIMENTO SOCIAL E PROTEÇÃO

PROGRAMA : 011 - ASSISTÊNCIA SOCIAL E DIREITOS HUMANOS

UNIDADE RESPONSÁVEL : 1481 - SECRETARIA DE ESTADO DE TRABALHO E DESENVOLVIMENTO SOCIAL

OBJETIVO: NO PROGRAMA SOCIAL ASSISTÊNCIA SOCIAL E DIREITOS HUMANOS, CUJOS OBJETIVOS SÃO CONSOLIDAR O SISTEMA ÚNICO DE ASSISTÊNCIA SOCIAL (SUAS) EM 100% DAS CIDADES MINEIRAS E PROMOVER, PROTEGER E RESTAURAR DIREITOS HUMANOS POR MEIO DO DESENVOLVIMENTO, DA COORDENAÇÃO, DO MONITORAMENTO E DA AVALIAÇÃO DE POLÍTICAS PÚBLICAS DE DIREITOS HUMANOS, DE FORMA A COMBATER AS SITUAÇÕES DE VULNERABILIDADE SOCIAL, VIOLAÇÃO E OU AMEAÇA AOS DIREITOS HUMANOS, COM ESPECIAL ATENÇÃO AS DEMANDAS DE GRUPOS POPULACIONAIS HISTORICAMENTE VULNERABILIZADOS, OBSERVADAS AS DIRETRIZES GOVERNAMENTAIS.

PÚBLICO ALVO: FAMÍLIAS E INDIVÍDUOS EM SITUAÇÃO DE VULNERABILIDADE E RISCO SOCIAL, PESSOAS E GRUPOS AMEAÇADOS, VÍTIMAS DE VIOLÊNCIA E VIOLAÇÃO DOS DIREITOS HUMANOS E SEGMENTOS POPULACIONAIS HISTORICAMENTE VULNERABILIZADOS.

Regiões	Financeiro		
	Programado PPAG	Executado Jan/Dez	%
Alto Paranaíba	2.461.195,00	994.731,31	40,42
Central	23.166.193,00	11.599.633,64	50,07
Centro Oeste	3.896.822,00	1.875.630,45	48,13
Estadual	17.131.691,00	9.450.418,92	55,16
Jequitinhonha / Mucuri	5.431.494,00	2.232.817,42	41,11
Mata	6.931.483,00	2.431.627,83	35,08
Noroeste de Minas	1.296.602,00	321.507,73	24,80
Norte de Minas	7.716.439,00	2.358.546,25	30,57
Rio Doce	6.242.984,00	2.027.768,52	32,48
Sul de Minas	7.118.977,00	2.296.691,49	32,26
Triângulo	4.236.072,00	1.704.733,28	40,24
Total	85.629.952,00	37.294.106,84	43,55

AÇÕES DO PROGRAMA POR UNIDADE ORÇAMENTÁRIA

1481 - SECRETARIA DE ESTADO DE TRABALHO E DESENVOLVIMENTO SOCIAL

AÇÃO : 4200 - RESTAURAÇÃO DE DIREITOS HUMANOS

Produto : PESSOA ATENDIDA

Unidade de Medida : PESSOA

DETALHAMENTO DO PRODUTO: PESSOA INDENIZADA, PESSOA ATENDIDA PSICOSSOCIAL E JURIDICAMENTE, PESSOA ORIENTADA, PESSOA COM CONFLITO MEDIADO.

FINALIDADE: REALIZAR A RESTAURAÇÃO DE DIREITOS HUMANOS VIOLADOS POR MEIO DE ATENDIMENTOS PSICOSSOCIAIS E JURÍDICOS OU PAGAMENTO DE INDENIZAÇÕES VISANDO A MINIMIZAR OS EFEITOS DOS DANOS E EVITAR A REINCIDÊNCIA DA VIOLAÇÃO.

Regiões	Físico			Financeiro		
	Programado PPAG	Executado Jan/Dez	%	Programado PPAG	Executado Jan/Dez	%
Central	0	0	-	0,00	75.000,00	-
Estadual	11.000	16.534	150,31	2.245.642,00	2.200.641,99	98,00
Total	11.000	16.534	150,31	2.245.642,00	2.275.641,99	101,34

RELATÓRIO INSTITUCIONAL DE MONITORAMENTO
DEMONSTRATIVO DE EXECUÇÃO FÍSICA E FINANCEIRA - JAN A DEZ
PROGRAMAS ESTRUTURADORES
REDE DE DESENVOLVIMENTO SOCIAL E PROTEÇÃO

AÇÃO : 4203 - PROMOÇÃO DE DIREITOS HUMANOS

Produto : PESSOA ATENDIDA Unidade de Medida : PESSOA

DETALHAMENTO DO PRODUTO: PESSOA CERTIFICADA OU PARTICIPANTE DE EVENTO REALIZADO.

FINALIDADE: MOBILIZAR, PROMOVER E ARTICULAR POLÍTICAS PÚBLICAS JUNTO AOS CIDADÃOS, EM ESPECIAL DE PROMOÇÃO E EDUCAÇÃO EM DIREITOS HUMANOS, PROPICIANDO ACESSO ÀS INFORMAÇÕES SOBRE OS SEUS DIREITOS.

Regiões	Físico			Financeiro		
	Programado PPAG	Executado Jan/Dez	%	Programado PPAG	Executado Jan/Dez	%
Alto Paranaíba	0	8	-	0,00	25.027,62	-
Central	0	2.498	-	0,00	157.665,72	-
Centro Oeste	0	281	-	0,00	50.055,24	-
Estadual	5.500	0	0,00	2.096.561,00	561.016,21	26,76
Jequitinhonha / Mucuri	0	116	-	0,00	50.055,24	-
Mata	0	307	-	0,00	75.082,86	-
Noroeste de Minas	0	30	-	0,00	25.027,62	-
Norte de Minas	0	181	-	0,00	25.027,62	-
Rio Doce	0	220	-	0,00	25.027,62	-
Sul de Minas	0	291	-	0,00	50.055,24	-
Triângulo	0	41	-	0,00	50.055,24	-
Total	5.500	3.973	72,24	2.096.561,00	1.094.096,23	52,19

Ação : 4253 - PROGRAMA DE PROTEÇÃO A VÍTIMAS E TESTEMUNHAS AMEAÇADAS - PROVITA

Ação com meta física não cumulativa

Produto : VÍTIMA OU TESTEMUNHA PROTEGIDA Unidade de Medida : PESSOA

DETALHAMENTO DO PRODUTO: TESTEMUNHAS E FAMILIARES PROTEGIDOS PELO PROGRAMA

FINALIDADE: GARANTIR PROTEÇÃO E ASSISTÊNCIA PSICOSSOCIAL E JURÍDICA A TESTEMUNHAS E SEUS FAMILIARES QUE SE ENCONTRAM SOB AMEAÇA EM VIRTUDE DE SUA COLABORAÇÃO EM INVESTIGAÇÃO OU PROCESSO CRIMINAL.

Regiões	Físico			Financeiro		
	Programado PPAG	Executado Jan/Dez	%	Programado PPAG	Executado Jan/Dez	%
Central	0	0	-	0,00	545.817,28	-
Estadual	82	83	101,22	1.780.199,00	1.860.957,43	104,54
Total	82	83	101,22	1.780.199,00	2.406.774,71	135,20

Ação : 4642 - PROGRAMA DE PROTEÇÃO A CRIANÇAS E ADOLESCENTES AMEAÇADOS DE MORTE - PPCAAM

Ação com meta física não cumulativa

Produto : PESSOA PROTEGIDA Unidade de Medida : PESSOA

DETALHAMENTO DO PRODUTO: CRIANÇA OU ADOLESCENTE AMEAÇADO DE MORTE OU EGRESSO DE MEDIDA SOCIOEDUCATIVA ATENDIDO E/OU PROTEGIDO PELO SERVIÇO DE PROTEÇÃO

FINALIDADE: PROPORCIONAR PROTEÇÃO E ATENDIMENTO ESPECIALIZADO A CRIANÇAS E ADOLESCENTES, E SEUS FAMILIARES, AMEAÇADOS DE MORTE EM VIRTUDE DE ENVOLVIMENTO, VITIMIZAÇÃO OU TESTEMUNHO EM ATO DELITUOSO.

Regiões	Físico			Financeiro		
	Programado PPAG	Executado Jan/Dez	%	Programado PPAG	Executado Jan/Dez	%
Estadual	195	189	96,92	2.516.124,00	3.119.805,24	123,99
Total	195	189	96,92	2.516.124,00	3.119.805,24	123,99

RELATÓRIO INSTITUCIONAL DE MONITORAMENTO
DEMONSTRATIVO DE EXECUÇÃO FÍSICA E FINANCEIRA - JAN A DEZ
PROGRAMAS ESTRUTURADORES
REDE DE DESENVOLVIMENTO SOCIAL E PROTEÇÃO

Ação : 4645 - PROGRAMA DE PROTEÇÃO AOS DEFENSORES DE DIREITOS HUMANOS - PPDDH

Ação com meta física não cumulativa

Produto : PESSOA PROTEGIDA **Unidade de Medida : PESSOA**

DETALHAMENTO DO PRODUTO: DEFENSOR DE DIREITOS HUMANOS E FAMILIARES PROTEGIDOS PELO PROGRAMA

FINALIDADE: PROTEGER OS DEFENSORES DE DIREITOS HUMANOS E GARANTIR A CONTINUIDADE DO TRABALHO DE ORGANIZAÇÕES, GRUPOS E MOVIMENTOS SOCIAIS ENVOLVIDOS NA LUTA PELA DEFESA DOS DIREITOS FUNDAMENTAIS.

Regiões	Físico			Financeiro		
	Programado PPAG	Executado Jan/Dez	%	Programado PPAG	Executado Jan/Dez	%
Estadual	43	48	111,63	645.000,00	646.023,84	100,16
Total	43	48	111,63	645.000,00	646.023,84	100,16

4251 - FUNDO ESTADUAL DE ASSISTÊNCIA SOCIAL

Ação : 4219 - OPERACIONALIZAÇÃO DO CONSELHO ESTADUAL DE ASSISTÊNCIA SOCIAL

Ação com meta física não cumulativa

Produto : CONSELHO APOIADO **Unidade de Medida : CONSELHO**

DETALHAMENTO DO PRODUTO: CONSELHO ESTADUAL DE ASSISTÊNCIA SOCIAL EM FUNCIONAMENTO.

FINALIDADE: ASSEGURAR O FUNCIONAMENTO E AS AÇÕES DO CONSELHO ESTADUAL DE ASSISTÊNCIA SOCIAL, CONFORME ATRIBUIÇÕES ESPECIFICADAS NA LEI DE CRIAÇÃO DO CONSELHO.

Regiões	Físico			Financeiro		
	Programado PPAG	Executado Jan/Dez	%	Programado PPAG	Executado Jan/Dez	%
Central	1	1	100,00	362.386,00	49.415,51	13,64
Estadual	0	0	-	0,00	14.220,09	-
Total	1	1	100,00	362.386,00	63.635,60	17,56

Ação : 4234 - COFINANCIAMENTO DE SERVIÇOS PARA MUNICÍPIOS NA EXECUÇÃO DE PROTEÇÃO BÁSICA

Ação com meta física não cumulativa

Produto : SERVIÇO CO-FINANCIADO **Unidade de Medida : SERVIÇO**

DETALHAMENTO DO PRODUTO: SERVIÇOS DE PROTEÇÃO SOCIAL BÁSICA COFINANCIADOS NOS MUNICÍPIOS, TAIS COMO: SERVIÇOS DE CONVIVÊNCIA E FORTALECIMENTO DE VÍNCULOS PARA CRIANÇAS E ADOLESCENTES DE 0 A 17 ANOS E OUI DOSOS.

FINALIDADE: COFINANCIAR OS SERVIÇOS DA REDE HISTÓRICA DA PROTEÇÃO SOCIAL BÁSICA AOS MUNICÍPIOS, PROMOVENDO AÇÕES DE PREVENÇÃO AO AGRAVAMENTO DAS SITUAÇÕES DE RISCO SOCIAL E O FORTALECIMENTO DE VÍNCULOS FAMILIARES E COMUNITÁRIOS.

Regiões	Físico			Financeiro		
	Programado PPAG	Executado Jan/Dez	%	Programado PPAG	Executado Jan/Dez	%
Alto Paranaíba	1	1	100,00	9.272,00	9.400,00	101,38
Central	35	35	100,00	1.762.900,00	1.246.600,00	70,71
Centro Oeste	3	3	100,00	65.802,00	66.800,00	101,52
Jequitinhonha / Mucuri	8	8	100,00	236.289,00	240.000,00	101,57
Mata	13	13	100,00	170.486,00	172.800,00	101,36
Norte de Minas	15	15	100,00	387.632,00	393.600,00	101,54
Rio Doce	7	7	100,00	140.876,00	143.000,00	101,51
Sul de Minas	12	12	100,00	129.509,00	131.400,00	101,46
Triângulo	3	3	100,00	88.234,00	89.400,00	101,32
Total	97	97	100,00	2.991.000,00	2.493.000,00	83,35

RELATÓRIO INSTITUCIONAL DE MONITORAMENTO
DEMONSTRATIVO DE EXECUÇÃO FÍSICA E FINANCEIRA - JAN A DEZ
PROGRAMAS ESTRUTURADORES
REDE DE DESENVOLVIMENTO SOCIAL E PROTEÇÃO

Ação : 4236 - COFINANCIAMENTO DE SERVIÇOS E BENEFÍCIOS PARA MUNICÍPIOS NA EXECUÇÃO DE PROTEÇÃO ESPECIAL - SÉRIE HISTÓRICA

Ação com meta física não cumulativa

Produto : SERVIÇO CO-FINANCIADO **Unidade de Medida : SERVIÇO**

DETALHAMENTO DO PRODUTO: SERVIÇOS DE PROTEÇÃO SOCIAL ESPECIAL COFINANCIADOS NOS MUNICÍPIOS, TAIS COMO: SERVIÇO ESPECIALIZADO DE ABORDAGEM SOCIAL; SERVIÇO DE PROTEÇÃO SOCIAL ESPECIAL PARA PESSOAS COM DEFICIÊNCIA, IDOSOS (AS) E SUAS FAMÍLIAS (PROGRAMA MOCATU); SERVIÇO ESPECIALIZADO PARA PESSOAS EM SITUAÇÃO DE RUA (ATENDIMENTO AO MIGRANTE); SERVIÇO DE ACOlhIMENTO INSTITUCIONAL (CASA-LAR; CASA DE PASSAGEM E ABRIGO) E SERVIÇO DE ACOlhIMENTO EM FAMÍLIA ACOlhEDORA; SERVIÇOS REGIONALIZADOS DE ALTA E MÉDIA COMPLEXIDADE.

FINALIDADE: COFINANCIAR OS SERVIÇOS DA REDE HISTÓRICA DE PROTEÇÃO SOCIAL ESPECIAL AOS MUNICÍPIOS, COFINANCIAR E IMPLANTAR SERVIÇOS DE MÉDIA E ALTA COMPLEXIDADE REGIONALIZADOS, PROMOVENDO AÇÕES DE PROTEÇÃO A FAMÍLIAS E INDIVÍDUOS EM SITUAÇÃO DE RISCO SOCIAL E VIOLAÇÕES DE DIREITOS, E O RESGATE DE VÍNCULOS FAMILIARES E COMUNITÁRIOS.

Regiões	Físico			Financeiro		
	Programado PPAG	Executado Jan/Dez	%	Programado PPAG	Executado Jan/Dez	%
Alto Paranaíba	6	6	100,00	599.142,00	586.285,80	97,85
Central	63	69	109,52	6.941.172,00	7.771.845,19	111,97
Centro Oeste	12	13	108,33	1.093.749,00	1.115.457,10	101,98
Estadual	0	0	-	2.327.333,00	0,00	0,00
Jequitinhonha / Mucuri	5	5	100,00	446.571,00	576.653,98	129,13
Mata	9	9	100,00	331.749,00	276.457,10	83,33
Noroeste de Minas	1	2	200,00	15.429,00	27.857,10	180,55
Norte de Minas	6	7	116,67	415.731,00	583.648,27	140,39
Rio Doce	8	10	125,00	562.302,00	669.327,99	119,03
Sul de Minas	9	10	111,11	721.731,00	659.526,06	91,38
Triângulo	10	11	110,00	1.348.449,00	1.131.708,70	83,93
Total	129	142	110,08	14.803.358,00	13.398.767,29	90,51

Ação : 4301 - COFINANCIAMENTO DO PISO MINEIRO DE ASSISTÊNCIA SOCIAL

Ação com meta física não cumulativa

Produto : MUNICÍPIO ATENDIDO **Unidade de Medida : MUNICÍPIO**

DETALHAMENTO DO PRODUTO: MUNICÍPIO COFINANCIADO COM O PISO MINEIRO DE ASSISTÊNCIA SOCIAL

FINALIDADE: REALIZAR O COFINANCIAMENTO DO PISO MINEIRO DE ASSISTÊNCIA SOCIAL PARA TODOS OS MUNICÍPIOS MINEIROS, VISANDO APRIMORAR A OFERTA DOS SERVIÇOS SOCIOASSISTENCIAIS E BENEFÍCIOS EVENTUAIS À POPULAÇÃO.

Regiões	Físico			Financeiro		
	Programado PPAG	Executado Jan/Dez	%	Programado PPAG	Executado Jan/Dez	%
Alto Paranaíba	31	17	54,84	1.852.781,00	249.498,55	13,47
Central	158	52	32,91	14.099.735,00	1.122.152,66	7,96
Centro Oeste	56	26	46,43	2.737.271,00	477.726,51	17,45
Estadual	0	0	-	491.665,00	0,00	0,00
Jequitinhonha / Mucuri	66	36	54,55	4.748.634,00	1.073.008,88	22,60
Mata	142	70	49,30	6.429.248,00	1.630.128,40	25,35
Noroeste de Minas	19	10	52,63	1.281.173,00	176.011,24	13,74
Norte de Minas	89	39	43,82	6.913.076,00	951.519,89	13,76
Rio Doce	102	44	43,14	5.539.806,00	977.596,04	17,65
Sul de Minas	155	60	38,71	6.267.737,00	965.806,11	15,41
Triângulo	35	15	42,86	2.799.389,00	318.129,72	11,36
Total	853	369	43,26	53.160.515,00	7.941.578,00	14,94

RELATÓRIO INSTITUCIONAL DE MONITORAMENTO
DEMONSTRATIVO DE EXECUÇÃO FÍSICA E FINANCEIRA - JAN A DEZ
PROGRAMAS ESTRUTURADORES
REDE DE DESENVOLVIMENTO SOCIAL E PROTEÇÃO

Ação : 4307 - GESTÃO, MONITORAMENTO E AVALIAÇÃO DO SUAS

Ação com meta física não cumulativa

Produto : MUNICÍPIO APOIADO **Unidade de Medida : MUNICÍPIO**

DETALHAMENTO DO PRODUTO: MUNICÍPIO APOIADO, A DISTÂNCIA E/OU IN LOCU PARA ACOMPANHAMENTO, ACESSORIA E ORIENTAÇÃO DA GESTÃO MUNICIPAL.

FINALIDADE: FORTALECER E APRIMORAR A GESTÃO PARA CONSOLIDAÇÃO DO SISTEMA ÚNICO DE ASSISTÊNCIA SOCIAL - SUAS; IMPLEMENTAR O PROGRAMA BOLSA FAMÍLIA E GESTÃO DO CADÚNICO NOS MUNICÍPIOS MINEIROS; IMPLEMENTAR A VIGILÂNCIA SOCIOASSISTENCIAL.

Regiões	Físico			Financeiro		
	Programado PPAG	Executado Jan/Dez	%	Programado PPAG	Executado Jan/Dez	%
Alto Paranaíba	0	31	-	0,00	0,00	-
Central	0	158	-	0,00	0,00	-
Centro Oeste	0	56	-	0,00	0,00	-
Estadual	838	0	0,00	937.800,00	1.047.754,12	111,72
Jequitinhonha / Mucuri	0	66	-	0,00	0,00	-
Mata	0	142	-	0,00	0,00	-
Noroeste de Minas	0	19	-	0,00	0,00	-
Norte de Minas	0	89	-	0,00	0,00	-
Rio Doce	0	102	-	0,00	0,00	-
Sul de Minas	0	155	-	0,00	0,00	-
Triângulo	0	35	-	0,00	0,00	-
Total	838	853	101,79	937.800,00	1.047.754,12	111,72

AÇÃO : 4318 - COFINANCIAMENTO DE SERVIÇOS E BENEFÍCIOS PARA MUNICÍPIOS NA EXECUÇÃO DE PROTEÇÃO ESPECIAL

Produto : MUNICÍPIO COFINANCIADO **Unidade de Medida : MUNICÍPIO**

DETALHAMENTO DO PRODUTO: MUNICÍPIO COFINANCIADO PARA OFERTA DE SERVIÇOS DE PROTEÇÃO SOCIAL ESPECIAL

FINALIDADE: POSSIBILITAR A OFERTA DE AÇÕES DE PROTEÇÃO SOCIAL A FAMÍLIA E INDIVÍDUOS EM SITUAÇÃO DE RISCO SOCIAL E VIOLAÇÃO DE DIREITOS, INCLUSIVE COM A CONTRATAÇÃO DE EQUIPES MUNICIPAIS PARA O ACOMPANHAMENTO FAMILIAR.

Regiões	Físico			Financeiro		
	Programado PPAG	Executado Jan/Dez	%	Programado PPAG	Executado Jan/Dez	%
Estadual	20	0	0,00	900.000,00	0,00	0,00
Total	20	0	0,00	900.000,00	0,00	0,00

AÇÃO : 4319 - ESTRUTURAÇÃO DA REDE DE ASSISTÊNCIA SOCIAL NO ESTADO

Produto : MUNICÍPIO COFINANCIADO **Unidade de Medida : MUNICÍPIO**

DETALHAMENTO DO PRODUTO: MUNICÍPIO BENEFICIADO COM TRANSFERÊNCIA DE RECURSOS DE INVESTIMENTO OU ENTREGA DE VEÍCULOS OU EQUIPAMENTOS.

FINALIDADE: COFINANCIAR MUNICÍPIOS PARA ASSEGURAR INFRAESTRUTURA ADEQUADA PARA OS SERVIÇOS DA POLÍTICA DE ASSISTÊNCIA SOCIAL, BEM COMO POSSIBILITAR A AQUISIÇÃO DE EQUIPAMENTOS E VEÍCULOS.

Regiões	Físico			Financeiro		
	Programado PPAG	Executado Jan/Dez	%	Programado PPAG	Executado Jan/Dez	%
Estadual	129	0	0,00	500.000,00	0,00	0,00
Total	129	0	0,00	500.000,00	0,00	0,00

RELATÓRIO INSTITUCIONAL DE MONITORAMENTO
DEMONSTRATIVO DE EXECUÇÃO FÍSICA E FINANCEIRA - JAN A DEZ
PROGRAMAS ESTRUTURADORES
REDE DE DESENVOLVIMENTO SOCIAL E PROTEÇÃO

AÇÃO : 4592 - QUALIFICAÇÃO DE RECURSOS HUMANOS DO SUAS

Produto : PARTICIPANTE CAPACITADO Unidade de Medida : PARTICIPANTE

DETALHAMENTO DO PRODUTO: GESTORES, TÉCNICOS, CONSELHEIROS MUNICIPAIS E ESTADUAIS E REPRESENTANTES DA REDE SOCIOASSISTENCIAL.

FINALIDADE: PROMOVER A QUALIFICAÇÃO CONTINUADA DE GESTORES, TÉCNICOS, CONSELHEIROS MUNICIPAIS E ESTADUAIS E REPRESENTANTES DA REDE SOCIOASSISTENCIAL.

Regiões	Físico			Financeiro		
	Programado PPAG	Executado Jan/Dez	%	Programado PPAG	Executado Jan/Dez	%
Alto Paranaíba	0	690	-	0,00	124.519,34	-
Central	0	4.281	-	0,00	631.137,28	-
Centro Oeste	0	1.265	-	0,00	165.591,60	-
Estadual	10.000	3	0,03	1.991.367,00	0,00	0,00
Jequitinhonha / Mucuri	0	1.476	-	0,00	293.099,32	-
Mata	0	2.044	-	0,00	277.159,47	-
Noroeste de Minas	0	624	-	0,00	92.611,77	-
Norte de Minas	0	1.778	-	0,00	404.750,47	-
Rio Doce	0	1.374	-	0,00	212.816,87	-
Sul de Minas	0	3.345	-	0,00	489.904,08	-
Triângulo	0	808	-	0,00	115.439,62	-
Total	10.000	17.688	176,88	1.991.367,00	2.807.029,82	140,96

AÇÃO : 4640 - SERVIÇOS DE PROTEÇÃO SOCIAL ESPECIAL DE ALTA COMPLEXIDADE

Produto : PESSOA ATENDIDA / PROTEGIDA Unidade de Medida : PESSOA

DETALHAMENTO DO PRODUTO: PESSOA ATENDIDA EM ABRIGO E/OU ACOLHIMENTO PROVISÓRIO

FINALIDADE: GARANTIR A OFERTA DO SERVIÇO DE ACOLHIMENTO INSTITUCIONAL PARA MULHERES EM SITUAÇÃO DE VIOLÊNCIA, CRIANÇAS E ADOLESCENTES SOB MEDIDA DE PROTEÇÃO E EM SITUAÇÃO DE RISCO, IDOSOS QUE NÃO DISPÕEM DE CONDIÇÕES PARA PERMANECER COM A FAMÍLIA, ADULTOS E FAMILIAS EM SITUAÇÃO DE RUA E DESABRIGO.

Regiões	Físico			Financeiro		
	Programado PPAG	Executado Jan/Dez	%	Programado PPAG	Executado Jan/Dez	%
Estadual	200	0	0,00	700.000,00	0,00	0,00
Total	200	0	0,00	700.000,00	0,00	0,00

PROGRAMA : 023 - JOVENS MINEIROS PROTAGONISTAS

UNIDADE RESPONSÁVEL : 1491 - SECRETARIA DE ESTADO DE GOVERNO

OBJETIVO: CONTRIBUIR PARA A AMPLIAÇÃO DA POSTURA CIDADÃ E PROTAGONISTA DO JOVEM EM MINAS GERAIS, POR MEIO DA ARTICULAÇÃO E DESENVOLVIMENTO DE AÇÕES CONJUNTAS VOLTADAS PARA A JUVENTUDE ENTRE DIVERSOS ÓRGÃOS DO GOVERNO E ENTIDADES DA SOCIEDADE CIVIL.

PÚBLICO ALVO: JOVENS COM IDADE ENTRE 14 E 29 ANOS E PROFESSORES DA REDE PÚBLICA DE ENSINO QUE ATUEM COM OS ANOS FINAIS DO ENSINO FUNDAMENTAL E ENSINO MÉDIO.

Regiões	Financeiro		
	Programado PPAG	Executado Jan/Dez	%
Central	29.238.235,00	5.015.738,47	17,15
Estadual	0,00	40.322.800,00	-
Jequitinhonha / Mucuri	4.245.771,00	498.047,31	11,73
Mata	10.047.801,00	2.036.385,09	20,27
Norte de Minas	11.568.675,00	709.399,04	6,13
Rio Doce	7.594.259,00	952.684,09	12,54
Sul de Minas	2.707.840,00	202.623,26	7,48
Total	65.402.581,00	49.737.677,26	76,05

RELATÓRIO INSTITUCIONAL DE MONITORAMENTO
DEMONSTRATIVO DE EXECUÇÃO FÍSICA E FINANCEIRA - JAN A DEZ
PROGRAMAS ESTRUTURADORES
REDE DE DESENVOLVIMENTO SOCIAL E PROTEÇÃO

AÇÕES DO PROGRAMA POR UNIDADE ORÇAMENTÁRIA

1261 - SECRETARIA DE ESTADO DE EDUCAÇÃO

AÇÃO : 1053 - PLUG MINAS

Produto : MÓDULO DE OBRA CONCLUÍDO Unidade de Medida : MÓDULO

DETALHAMENTO DO PRODUTO: EXECUÇÃO DA 4ª ETAPA DE OBRAS DE ADEQUAÇÃO FÍSICA DO PLUG MINAS.

FINALIDADE: ESTRUTURAR ESPAÇOS E IMPLANTAR NÚCLEOS PARA FORMAÇÃO E O APERFEIÇOAMENTO EDUCACIONAL-PROFISSIONAL DE JOVENS DE 14 A 24 ANOS E AMPLIAR OPORTUNIDADES DE INCLUSÃO PRODUTIVA POR MEIO DA CULTURA DIGITAL E DA ARTE.

Regiões	Físico			Financeiro		
	Programado PPAG	Executado Jan/Dez	%	Programado PPAG	Executado Jan/Dez	%
Central	3	0	0,00	4.798.988,00	0,00	0,00
Total	3	0	0,00	4.798.988,00	0,00	0,00

Ação : 4174 - POUPANÇA JOVEM

Ação com meta física não cumulativa

Produto : ALUNO ATENDIDO Unidade de Medida : ALUNO

DETALHAMENTO DO PRODUTO: ATENDER OS ALUNOS DO ENSINO MÉDIO PARTICIPANTES DO PROCESSO POUPANÇA JOVEM

FINALIDADE: CONTRIBUIR PARA REDUÇÃO DO ABANDONO ESCOLAR POR MEIO DE AÇÕES QUE PROMOVAM A FORMAÇÃO PESSOAL, EDUCACIONAL, PROFISSIONAL E INCENTIVANDO A CIDADANIA, A AUTONOMIA, O PROTAGONISMO, A RESPONSABILIDADE SOCIAL E O COOPERATIVISMO.

Regiões	Físico			Financeiro		
	Programado PPAG	Executado Jan/Dez	%	Programado PPAG	Executado Jan/Dez	%
Central	28.475	33.626	118,09	21.514.396,00	4.966.682,67	23,09
Estadual	0	0	-	0,00	40.322.800,00	-
Jequitinhonha / Mucuri	6.167	6.545	106,13	4.245.771,00	498.047,31	11,73
Mata	12.712	17.420	137,04	10.047.801,00	2.036.385,09	20,27
Norte de Minas	16.989	17.955	105,69	11.568.675,00	709.399,04	6,13
Rio Doce	9.926	13.993	140,97	7.594.259,00	952.684,09	12,54
Sul de Minas	2.619	3.496	133,49	2.707.840,00	202.623,26	7,48
Total	76.888	93.035	121,00	57.678.742,00	49.688.621,46	86,15

1491 - SECRETARIA DE ESTADO DE GOVERNO

AÇÃO : 1192 - MINAS MAIS JOVEM - JUVENTUDE MINEIRA EM REDE

Produto : ESPAÇO IMPLANTADO Unidade de Medida : ESPAÇO

DETALHAMENTO DO PRODUTO: ESPAÇO FÍSICO CONSTRUÍDO (CENTRO DE REFERÊNCIA DA JUVENTUDE).

FINALIDADE: IMPLANTAR ESPAÇOS QUE PERMITAM AO JOVEM COMPREENDER SEU PAPEL PERANTE A SOCIEDADE, AUMENTANDO O SEU SENTIMENTO DE PERTENCIMENTO A UM DETERMINADO LOCAL E AS SUAS EXPECTATIVAS QUANTO AO FUTURO, ESTIMULANDO AÇÕES DE PROTAGONISMO.

Regiões	Físico			Financeiro		
	Programado PPAG	Executado Jan/Dez	%	Programado PPAG	Executado Jan/Dez	%
Central	1	0	0,00	2.924.851,00	49.055,80	1,68
Total	1	0	0,00	2.924.851,00	49.055,80	1,68

RELATÓRIO INSTITUCIONAL DE MONITORAMENTO
DEMONSTRATIVO DE EXECUÇÃO FÍSICA E FINANCEIRA - JAN A DEZ
PROGRAMAS ESTRUTURADORES
REDE DE DESENVOLVIMENTO SOCIAL E PROTEÇÃO

PROGRAMA : 025 - CULTIVAR, NUTRIR E EDUCAR

UNIDADE RESPONSÁVEL : 1631 - SECRETARIA-GERAL

OBJETIVO: GARANTIR O DIREITO HUMANO À ALIMENTAÇÃO SAUDÁVEL, ADEQUADA E SOLIDÁRIA, CONTEMPLANDO O BINÔMIO EDUCAÇÃO-ALIMENTAÇÃO PARA OS ALUNOS DAS ESCOLAS PÚBLICAS ESTADUAIS DE EDUCAÇÃO BÁSICA, POTENCIALIZANDO A ALIMENTAÇÃO ESCOLAR, FORTALECENDO A AGRICULTURA FAMILIAR E PROMOVENDO A EDUCAÇÃO ALIMENTAR E NUTRICIONAL, OBSERVADA A LEI FEDERAL Nº 11.947, DE 2009.

PÚBLICO ALVO: ALUNOS DAS ESCOLAS PÚBLICAS ESTADUAIS DA EDUCAÇÃO BÁSICA, SEUS FAMILIARES, PROFISSIONAIS DA SAÚDE, DA EDUCAÇÃO, DA AGRICULTURA E AGRICULTORES FAMILIARES.

Regiões	Financeiro		
	Programado PPAG	Executado Jan/Dez	%
Alto Paranaíba	5.913.176,00	5.530.564,27	93,53
Central	52.089.080,00	46.153.223,50	88,60
Centro Oeste	8.783.403,00	8.149.844,53	92,79
Estadual	3.380.231,00	1.383,54	0,04
Jequitinhonha / Mucuri	11.960.699,00	11.295.262,39	94,44
Mata	16.585.628,00	15.352.101,15	92,56
Noroeste de Minas	3.635.149,00	3.385.569,86	93,13
Norte de Minas	18.172.972,00	18.792.921,29	103,41
Rio Doce	15.151.783,00	13.447.056,74	88,75
Sul de Minas	19.669.298,00	17.513.210,11	89,04
Triângulo	10.449.880,00	10.284.332,02	98,42
Total	165.791.299,00	149.905.469,40	90,42

AÇÕES DO PROGRAMA POR UNIDADE ORÇAMENTÁRIA

1231 - SECRETARIA DE ESTADO DE AGRICULTURA, PECUÁRIA E ABASTECIMENTO

AÇÃO : 1218 - FORTALECIMENTO DA AGRICULTURA FAMILIAR PARA O ABASTECIMENTO ALIMENTAR

Produto : AGRICULTOR FAMILIAR ATENDIDO

Unidade de Medida : AGRICULTOR

DETALHAMENTO DO PRODUTO: ENTENDE-SE COMO AGRICULTOR FAMILIAR AQUELE QUE SE ENQUADRE NO ARTIGO 3º DA LEI FEDERAL 11.326/2006. SERÃO CONSIDERADOS ATENDIDOS AQUELES AGRICULTORES QUE SEJAM CONTEMPLADOS COM PELO MENOS UMA DAS AÇÕES DO PROJETO, TAIS COMO: CAPACITAÇÃO, HABILITAÇÃO SANITÁRIA, FORNECIMENTO DE INSUMOS E ORIENTAÇÃO TÉCNICA ESPECÍFICA.

FINALIDADE: FORTALECER A AGRICULTURA FAMILIAR, QUALIFICANDO E TORNANDO APTOS OS AGRICULTORES FAMILIARES E OS ESTABELECIMENTOS AGROINDUSTRIAIS RURAIS DE PEQUENO PORTE PARA O FORNECIMENTO DE ALIMENTOS AOS MERCADOS INSTITUCIONAIS, PRIORITARIAMENTE PARA O ABASTECIMENTO DA REDE PÚBLICA DE ENSINO UTILIZANDO RECURSOS DO PROGRAMA NACIONAL DE ALIMENTAÇÃO ESCOLAR - PNAE.

Regiões	Físico			Financeiro		
	Programado PPAG	Executado Jan/Dez	%	Programado PPAG	Executado Jan/Dez	%
Central	0	130	-	0,00	7.701,10	-
Centro Oeste	0	28	-	0,00	0,00	-
Estadual	330	0	0,00	380.231,00	148,44	0,04
Jequitinhonha / Mucuri	170	157	92,35	180.420,00	4.512,75	2,50
Mata	165	146	88,48	175.114,00	0,00	0,00
Noroeste de Minas	0	12	-	0,00	0,00	-
Norte de Minas	170	520	305,88	180.420,00	4.512,75	2,50
Rio Doce	165	154	93,33	175.114,00	0,00	0,00
Sul de Minas	0	129	-	0,00	5.231,08	-
Triângulo	0	111	-	0,00	5.231,08	-
Total	1.000	1.387	138,70	1.091.299,00	27.337,20	2,51

RELATÓRIO INSTITUCIONAL DE MONITORAMENTO
DEMONSTRATIVO DE EXECUÇÃO FÍSICA E FINANCEIRA - JAN A DEZ
PROGRAMAS ESTRUTURADORES
REDE DE DESENVOLVIMENTO SOCIAL E PROTEÇÃO

1261 - SECRETARIA DE ESTADO DE EDUCAÇÃO

Ação : 2121 - ALIMENTAÇÃO ESCOLAR

Ação com meta física não cumulativa

Produto : ALUNO ATENDIDO **Unidade de Medida : ALUNO**

DETALHAMENTO DO PRODUTO: ALIMENTAÇÃO ESCOLAR DE 01 A 03 VEZES AO DIA NOS 200 DIAS LETIVOS DE ACORDO COM A FAIXA DE ATENDIMENTO EM QUE OS BENEFICIARIOS SE ENQUADRAM: EDUCAÇÃO BÁSICA, CRECHE, INDÍGENA, QUILOMBOLA E MAIS EDUCAÇÃO

FINALIDADE: SUPRIR PARCIALMENTE AS NECESSIDADES NUTRICIONAIS DOS ALUNOS DAS ESCOLAS PÚBLICAS ESTADUAIS DE EDUCAÇÃO BÁSICA, DE ACORDO COM O TEMPO DE PERMANÊNCIA NA ESCOLA, A FIM DE GARANTIR O ACESSO À ALIMENTAÇÃO SAUDÁVEL E ADEQUADA E CONTRIBUIR PARA A FORMAÇÃO DE BONS HÁBITOS ALIMENTARES.

Regiões	Físico			Financeiro		
	Programado PPAG	Executado Jan/Dez	%	Programado PPAG	Executado Jan/Dez	%
Alto Paranaíba	85.862	77.368	90,11	5.913.176,00	5.522.810,84	93,40
Central	756.357	653.681	86,42	52.089.080,00	45.799.907,12	87,93
Centro Oeste	127.539	111.761	87,63	8.783.403,00	8.140.952,55	92,69
Jequitinhonha / Mucuri	171.055	148.716	86,94	11.780.279,00	10.859.136,85	92,18
Mata	238.288	206.978	86,86	16.410.514,00	15.328.610,21	93,41
Noroeste de Minas	52.784	45.839	86,84	3.635.149,00	3.372.188,66	92,77
Norte de Minas	261.260	227.953	87,25	17.992.552,00	17.327.445,31	96,30
Rio Doce	217.468	191.116	87,88	14.976.669,00	13.306.887,42	88,85
Sul de Minas	285.607	247.137	86,53	19.669.298,00	17.246.353,38	87,68
Triângulo	151.737	135.275	89,15	10.449.880,00	9.995.400,61	95,65
Total	2.347.957	2.045.824	87,13	161.700.000,00	146.899.692,95	90,85

4291 - FUNDO ESTADUAL DE SAÚDE

Ação : 1207 - ESTRATÉGIAS NUTRICIONAIS DE PROMOÇÃO À SAÚDE

Ação com meta física não cumulativa

Produto : MUNICÍPIO BENEFICIADO **Unidade de Medida : MUNICÍPIO**

DETALHAMENTO DO PRODUTO: MUNICÍPIO CONTEMPLADO COM AÇÕES DO PROJETO ESTRUTURADOR ESTRATÉGIAS NUTRICIONAIS DE PROMOÇÃO À SAÚDE.

FINALIDADE: PROPORCIONAR A QUALIDADE DOS ALIMENTOS EM TODA A CADEIA PRODUTIVA VISANDO A MINIMIZAÇÃO DE RISCOS ATRAVÉS DE CAPACITAÇÕES, INSPEÇÕES SANITÁRIAS, EMISSÃO DE ALVARÁ SANITÁRIO E PROMOÇÃO DE HÁBITOS ALIMENTARES SAUDÁVEIS.

Regiões	Físico			Financeiro		
	Programado PPAG	Executado Jan/Dez	%	Programado PPAG	Executado Jan/Dez	%
Alto Paranaíba	0	5	-	0,00	7.753,43	-
Central	0	26	-	0,00	345.615,28	-
Centro Oeste	0	11	-	0,00	8.891,98	-
Estadual	224	0	0,00	3.000.000,00	1.235,10	0,04
Jequitinhonha / Mucuri	0	44	-	0,00	431.612,79	-
Mata	0	19	-	0,00	23.490,94	-
Noroeste de Minas	0	14	-	0,00	13.381,20	-
Norte de Minas	0	69	-	0,00	1.460.963,23	-
Rio Doce	0	22	-	0,00	140.169,32	-
Sul de Minas	0	17	-	0,00	261.625,65	-
Triângulo	0	9	-	0,00	283.700,33	-
Total	224	236	105,36	3.000.000,00	2.978.439,25	99,28

RELATÓRIO INSTITUCIONAL DE MONITORAMENTO
DEMONSTRATIVO DE EXECUÇÃO FÍSICA E FINANCEIRA - JAN A DEZ
PROGRAMAS ESTRUTURADORES
REDE DE DESENVOLVIMENTO SOCIAL E PROTEÇÃO

PROGRAMA : 036 - TRAVESSIA

UNIDADE RESPONSÁVEL : 1481 - SECRETARIA DE ESTADO DE TRABALHO E DESENVOLVIMENTO SOCIAL

OBJETIVO: PROMOVER A INCLUSÃO SOCIAL E ECONÔMICA (PRODUTIVA) DAS CAMADAS MAIS POBRES E VULNERÁVEIS DA POPULAÇÃO POR MEIO DA ARTICULAÇÃO DE POLÍTICAS PÚBLICAS EM LOCALIDADES TERRITORIAIS DEFINIDAS.

PÚBLICO ALVO: POPULAÇÃO QUE SE ENCONTRA EM SITUAÇÃO DE PRIVAÇÃO SOCIAL DIAGNOSTICADA PELO PORTA A PORTA NOS MUNICÍPIOS SELECIONADOS PELO PROGRAMA TRAVESSIA.

Regiões	Financeiro		
	Programado PPAG	Executado Jan/Dez	%
Alto Paranaíba	1.808.842,00	21.323,30	1,18
Central	9.692.208,00	2.624.278,49	27,08
Centro Oeste	804.849,00	12.252,20	1,52
Estadual	12.745.000,00	12.996,02	0,10
Jequitinhonha / Mucuri	4.206.444,00	246.122,15	5,85
Mata	10.167.671,00	2.489.441,67	24,48
Noroeste de Minas	1.013.982,00	59.000,25	5,82
Norte de Minas	8.827.053,00	1.198.442,79	13,58
Rio Doce	12.181.850,00	2.808.175,75	23,05
Sul de Minas	1.873.609,00	18.736,69	1,00
Triângulo	356.277,00	9.189,15	2,58
Total	63.677.785,00	9.499.958,46	14,92

AÇÕES DO PROGRAMA POR UNIDADE ORÇAMENTÁRIA

1261 - SECRETARIA DE ESTADO DE EDUCAÇÃO

Ação : 1051 - TRAVESSIA EDUCAÇÃO - EDUCAÇÃO DE JOVENS E ADULTOS

Ação com meta física não cumulativa

Produto : ESCOLA ATENDIDA

Unidade de Medida : ESCOLA

DETALHAMENTO DO PRODUTO: ESCOLA ATENDIDA COM REPASSE DE RECURSO PARA EDUCAÇÃO DE JOVENS E ADULTOS

FINALIDADE: PROMOVER A INCLUSÃO SOCIAL DA POPULAÇÃO EM SITUAÇÃO DE POBREZA POR MEIO DA MELHORIA NA QUALIDADE DA GESTÃO E DA INFRAESTRUTURA EDUCACIONAL NO ENSINO MÉDIO, CONTRIBUINDO PARA O AVANÇO NO ENSINO E APRENDIZAGEM DO ALUNO.

Regiões	Físico			Financeiro		
	Programado PPAG	Executado Jan/Dez	%	Programado PPAG	Executado Jan/Dez	%
Estadual	106	0	0,00	855.000,00	0,00	0,00
Total	106	0	0,00	855.000,00	0,00	0,00

RELATÓRIO INSTITUCIONAL DE MONITORAMENTO
DEMONSTRATIVO DE EXECUÇÃO FÍSICA E FINANCEIRA - JAN A DEZ
PROGRAMAS ESTRUTURADORES
REDE DE DESENVOLVIMENTO SOCIAL E PROTEÇÃO

Ação : 1093 - TRAVESSIA EDUCAÇÃO - ENSINO FUNDAMENTAL

Ação com meta física não cumulativa

Produto : ESCOLA ATENDIDA **Unidade de Medida : ESCOLA**

DETALHAMENTO DO PRODUTO: ESCOLA ATENDIDA COM RECURSO PARA REFORMA OU MOBILIÁRIO

FINALIDADE: PROMOVER A INCLUSÃO SOCIAL DA POPULAÇÃO EM SITUAÇÃO DE POBREZA POR MEIO DA MELHORIA NA QUALIDADE DA GESTÃO E DA INFRAESTRUTURA EDUCACIONAL NO ENSINO FUNDAMENTAL, CONTRIBUINDO PARA O AVANÇO NO ENSINO E APRENDIZAGEM DO ALUNO.

Regiões	Físico			Financeiro		
	Programado PPAG	Executado Jan/Dez	%	Programado PPAG	Executado Jan/Dez	%
Central	0	0	-	0,00	14.091,90	-
Estadual	35	0	0,00	7.435.000,00	8.370,38	0,11
Jequitinhonha / Mucuri	0	0	-	0,00	3.457,50	-
Mata	0	0	-	0,00	1.721,10	-
Norte de Minas	0	0	-	0,00	11.985,00	-
Rio Doce	0	0	-	0,00	17.097,17	-
Sul de Minas	0	0	-	0,00	375,00	-
Total	35	0	0,00	7.435.000,00	57.098,05	0,77

Ação : 1097 - TRAVESSIA EDUCAÇÃO - ENSINO MÉDIO

Ação com meta física não cumulativa

Produto : ESCOLA ATENDIDA **Unidade de Medida : ESCOLA**

DETALHAMENTO DO PRODUTO: ESCOLA ATENDIDA COM REPASSE DE RECURSO PARA REFORMA OU MOBILIÁRIO

FINALIDADE: PROMOVER A INCLUSÃO SOCIAL DA POPULAÇÃO EM SITUAÇÃO DE POBREZA POR MEIO DA MELHORIA NA QUALIDADE DA GESTÃO E DA INFRAESTRUTURA EDUCACIONAL NO ENSINO MÉDIO, CONTRIBUINDO PARA O AVANÇO NO ENSINO E APRENDIZAGEM DO ALUNO.

Regiões	Físico			Financeiro		
	Programado PPAG	Executado Jan/Dez	%	Programado PPAG	Executado Jan/Dez	%
Estadual	25	0	0,00	4.455.000,00	0,00	0,00
Total	25	0	0,00	4.455.000,00	0,00	0,00

1481 - SECRETARIA DE ESTADO DE TRABALHO E DESENVOLVIMENTO SOCIAL

AÇÃO : 1160 - TRAVESSIA RENDA

Produto : ATENDIMENTO AO CIDADÃO REALIZADO **Unidade de Medida : PESSOA**

DETALHAMENTO DO PRODUTO: CIDADÃOS ATENDIDOS COM QUALIFICAÇÃO PROFISSIONAL OU ELEVAÇÃO DE ESCOLARIDADE

FINALIDADE: PROMOVER A INSERÇÃO DA POPULAÇÃO EM SITUAÇÃO DE POBREZA E VULNERABILIDADE SOCIAL NO MUNDO DO TRABALHO, POR MEIO DA EDUCAÇÃO PROFISSIONAL, DA ELEVAÇÃO DE ESCOLARIDADE E DO INCENTIVO À GERAÇÃO DE RENDA POR MEIO DO MICRO CRÉDITO.

Regiões	Físico			Financeiro		
	Programado PPAG	Executado Jan/Dez	%	Programado PPAG	Executado Jan/Dez	%
Alto Paranaíba	400	0	0,00	91.000,00	0,00	0,00
Central	160	35	21,88	40.000,00	0,00	0,00
Centro Oeste	160	0	0,00	30.000,00	0,00	0,00
Jequitinhonha / Mucuri	240	0	0,00	60.000,00	0,00	0,00
Mata	560	0	0,00	120.000,00	0,00	0,00
Noroeste de Minas	320	0	0,00	80.000,00	0,00	0,00
Norte de Minas	320	0	0,00	70.000,00	0,00	0,00
Rio Doce	640	0	0,00	129.000,00	0,00	0,00
Sul de Minas	240	0	0,00	40.000,00	0,00	0,00
Triângulo	160	0	0,00	40.000,00	0,00	0,00
Total	3.200	35	1,09	700.000,00	0,00	0,00

RELATÓRIO INSTITUCIONAL DE MONITORAMENTO
DEMONSTRATIVO DE EXECUÇÃO FÍSICA E FINANCEIRA - JAN A DEZ
PROGRAMAS ESTRUTURADORES
REDE DE DESENVOLVIMENTO SOCIAL E PROTEÇÃO

Ação : 1176 - TRAVESSIA SOCIAL

Ação com meta física não cumulativa

Produto : MUNICÍPIO ATENDIDO **Unidade de Medida : MUNICÍPIO**

DETALHAMENTO DO PRODUTO: MUNICÍPIO COM PELO MENOS UMA AÇÃO INICIADA

FINALIDADE: REALIZAR INTERVENÇÃO NOS MUNICÍPIOS BENEFICIADOS, POR MEIO DE AÇÕES DE INFRAESTRUTURA, AQUISIÇÃO DE BENS MÓVEIS, REVITALIZAÇÃO DE EQUIPAMENTOS PÚBLICOS E INTERVENÇÕES EM DOMICÍLIOS, COM VISTAS A MINIMIZAR PRIVAÇÕES SOCIAIS IDENTIFICADAS NO DIAGNÓSTICO DO PROJETO PORTA A PORTA.

Regiões	Físico			Financeiro		
	Programado PPAG	Executado Jan/Dez	%	Programado PPAG	Executado Jan/Dez	%
Alto Paranaíba	5	6	120,00	1.358.092,00	18.378,30	1,35
Central	25	34	136,00	6.248.291,00	1.408.098,75	22,54
Centro Oeste	4	4	100,00	409.690,00	12.252,20	2,99
Jequitinhonha / Mucuri	16	17	106,25	2.495.170,00	121.679,15	4,88
Mata	29	31	106,90	8.520.708,00	1.320.800,82	15,50
Noroeste de Minas	4	5	125,00	246.660,00	15.315,25	6,21
Norte de Minas	41	48	117,07	6.027.835,00	734.315,04	12,18
Rio Doce	34	40	117,65	8.779.132,00	1.563.172,68	17,81
Sul de Minas	4	6	150,00	1.624.145,00	18.027,19	1,11
Triângulo	3	3	100,00	315.277,00	9.189,15	2,91
Total	165	194	117,58	36.025.000,00	5.221.228,53	14,49

AÇÃO : 1265 - PORTA A PORTA

Produto : DOMICÍLIO VISITADO **Unidade de Medida : DOMICÍLIO**

DETALHAMENTO DO PRODUTO: DOMICÍLIOS VISITADOS PARA REALIZAÇÃO DE DIAGNÓSTICO DE PRIVAÇÕES

FINALIDADE: REALIZAR DIAGNÓSTICO RELATIVO ÀS PRIVAÇÕES EM EDUCAÇÃO, SAÚDE E PADRÃO DE VIDA NOS MUNICÍPIOS DO PROGRAMA TRAVESSIA

Regiões	Físico			Financeiro		
	Programado PPAG	Executado Jan/Dez	%	Programado PPAG	Executado Jan/Dez	%
Alto Paranaíba	0	0	-	1.000,00	0,00	0,00
Central	1.000	0	0,00	1.000,00	0,00	0,00
Centro Oeste	0	0	-	1.000,00	0,00	0,00
Jequitinhonha / Mucuri	0	0	-	1.000,00	0,00	0,00
Mata	0	0	-	1.000,00	0,00	0,00
Noroeste de Minas	0	0	-	1.000,00	0,00	0,00
Norte de Minas	0	0	-	1.000,00	0,00	0,00
Rio Doce	0	0	-	1.000,00	0,00	0,00
Sul de Minas	0	0	-	1.000,00	0,00	0,00
Triângulo	0	0	-	1.000,00	0,00	0,00
Total	1.000	0	0,00	10.000,00	0,00	0,00

RELATÓRIO INSTITUCIONAL DE MONITORAMENTO
DEMONSTRATIVO DE EXECUÇÃO FÍSICA E FINANCEIRA - JAN A DEZ
PROGRAMAS ESTRUTURADORES
REDE DE DESENVOLVIMENTO SOCIAL E PROTEÇÃO

Ação : 4300 - BANCO TRAVESSIA

Ação com meta física não cumulativa

Produto : FAMÍLIA BENEFICIADA

Unidade de Medida : FAMÍLIA

DETALHAMENTO DO PRODUTO: CONSIDERA-SE FAMÍLIAS BENEFICIADAS AQUELAS CADASTRADAS NA AGÊNCIA DO BANCO TRAVESSIA CUJOS CRITÉRIOS DE ADESÃO AO PROJETO TENHAM SIDO ATENDIDOS

FINALIDADE: ESTIMULAR AS FAMÍLIAS QUE TENHAM INTEGRANTES EM PRIVAÇÃO EDUCACIONAL A MELHORAR SUA ESCOLARIDADE POR MEIO DA INSERÇÃO, RETORNO OU MANUTENÇÃO NO SISTEMA ESCOLAR, POR MEIO DO FORNECIMENTO DE UMA MOEDA DE TROCA QUE É SUBSTITUÍDA POR MOEDA CORRENTE (REAIS) AO FIM DO PERÍODO ESTABELECIDO NO CONTRATO COM AS FAMÍLIAS E O BANCO TRAVESSIA.

Regiões	Físico			Financeiro		
	Programado PPAG	Executado Jan/Dez	%	Programado PPAG	Executado Jan/Dez	%
Alto Paranaíba	279	298	106,81	358.750,00	2.945,00	0,82
Central	1.777	2.244	126,28	2.323.478,00	29.167,50	1,26
Centro Oeste	279	322	115,41	364.159,00	0,00	0,00
Jequitinhonha / Mucuri	1.254	1.584	126,32	1.590.306,00	63.115,50	3,97
Mata	200	289	144,50	266.630,00	0,00	0,00
Noroeste de Minas	535	660	123,36	686.322,00	43.685,00	6,37
Norte de Minas	1.743	2.079	119,28	2.248.474,00	1.340,00	0,06
Rio Doce	1.502	1.889	125,77	1.953.417,00	0,00	0,00
Sul de Minas	154	210	136,36	208.464,00	0,00	0,00
Total	7.723	9.575	123,98	10.000.000,00	140.253,00	1,40

4291 - FUNDO ESTADUAL DE SAÚDE

Ação : 1211 - TRAVESSIA SAÚDE

Ação com meta física não cumulativa

Produto : MUNICÍPIO BENEFICIADO

Unidade de Medida : MUNICÍPIO

DETALHAMENTO DO PRODUTO: MUNICÍPIO CONTEMPLADO COM AS AÇÕES PREVISTAS PELO PROJETO ESTRUTURADOR TRAVESSIA SAÚDE.

FINALIDADE: FOMENTAR A CONSCIÊNCIA SANITÁRIA DA POPULAÇÃO ATRAVÉS DO SISTEMA DE VIGILÂNCIA EM SAÚDE NA ATENÇÃO PRIMÁRIA, CONTRIBUINDO PARA A POPULAÇÃO VIVER MAIS E MELHOR.

Regiões	Físico			Financeiro		
	Programado PPAG	Executado Jan/Dez	%	Programado PPAG	Executado Jan/Dez	%
Alto Paranaíba	0	0	-	0,00	0,00	-
Central	18	19	105,56	1.079.439,00	1.172.920,34	108,66
Estadual	0	1	-	0,00	4.625,64	-
Jequitinhonha / Mucuri	1	1	100,00	59.968,00	57.870,00	96,50
Mata	21	22	104,76	1.259.333,00	1.166.919,75	92,66
Noroeste de Minas	0	0	-	0,00	0,00	-
Norte de Minas	8	9	112,50	479.744,00	450.802,75	93,97
Rio Doce	22	21	95,45	1.319.301,00	1.227.905,90	93,07
Sul de Minas	0	1	-	0,00	334,50	-
Triângulo	0	1	-	0,00	0,00	-
Total	70	75	107,14	4.197.785,00	4.081.378,88	97,23

RELATÓRIO INSTITUCIONAL DE MONITORAMENTO
DEMONSTRATIVO DE EXECUÇÃO FÍSICA E FINANCEIRA - JAN A DEZ
PROGRAMAS ESTRUTURADORES
REDE DE DESENVOLVIMENTO SOCIAL E PROTEÇÃO

PROGRAMA : 050 - DESENVOLVIMENTO SOCIAL DOS VALES DO JEQUITINHONHA E MUCURI E NORTE DE MINAS

UNIDADE RESPONSÁVEL : 1591 - SECRETARIA DE ESTADO DE DESENVOLVIMENTO E INTEGRAÇÃO DO NORTE E NORDESTE DE MINAS GERAIS

OBJETIVO: PROMOVER O DESENVOLVIMENTO SOCIAL DOS VALES DO JEQUITINHONHA, MUCURI E DO NORTE DE MINAS A PARTIR DA IMPLANTAÇÃO DE INFRA-ESTRUTURA DE SANEAMENTO BÁSICO, ASSEGURANDO A UNIVERSALIZAÇÃO DO ACESSO A ÁGUA NESSAS REGIÕES.

PÚBLICO ALVO: POPULAÇÃO RESIDENTE EM COMUNIDADES EM SITUAÇÃO DE VULNERABILIDADE SOCIAL NA ÁREA DE ABRANGÊNCIA DO SISTEMA DE DESENVOLVIMENTO DOS VALES DO JEQUITINHONHA, MUCURI E DO NORTE DE MINAS COM DIFICULDADE DE ACESSO A ÁGUA PARA CONSUMO HUMANO E PARA A PRODUÇÃO DE ALIMENTOS.

Regiões	Financeiro		
	Programado PPAG	Executado Jan/Dez	%
Central	1.148.098,00	18.812.299,14	1.638,56
Jequitinhonha / Mucuri	50.699.097,00	48.261.541,97	95,19
Norte de Minas	45.183.357,00	21.657.227,80	47,93
Rio Doce	9.678.550,00	3.068.819,51	31,71
Total	106.709.102,00	91.799.888,42	86,03

AÇÕES DO PROGRAMA POR UNIDADE ORÇAMENTÁRIA

1591 - SECRETARIA DE ESTADO DE DESENVOLVIMENTO E INTEGRAÇÃO DO NORTE E NORDESTE DE MINAS GERAIS

AÇÃO : 1048 - ÁGUA PARA TODOS - UNIVERSALIZAÇÃO DO ACESSO E USO DA ÁGUA

Produto : INTERVENÇÃO REALIZADA

Unidade de Medida : UNIDADE

DETALHAMENTO DO PRODUTO: COMPREENDE-SE COMO INTERVENÇÃO REALIZADA OS SEGUINTE OBJETOS: 1) CISTERNA DE PLACAS DE CONSUMO REALIZADA – A CISTERNA DE PLACA DE CONSUMO CORRESPONDE À ESTRUTURA DE CAPTAÇÃO DE ÁGUA DA CHUVA COM CAPACIDADE PARA ATÉ 16 MIL LITROS DE ÁGUA E PARA ATENDER UMA FAMÍLIA DE 5 PESSOAS. SERÁ CONSIDERADA REALIZADA A CISTERNA DE PLACAS DE CONSUMO CONSTRUÍDA E ENTREGUE NA MORADIA DA RESPECTIVA FAMÍLIA, COM O DEVIDO REGISTRO E VALIDAÇÃO NO SISTEMA DO GOVERNO FEDERAL. PARA RECEBÊ-LA, OS BENEFICIÁRIOS DEVEM ESTAR INSCRITOS NO CADÚNICO; SER ELEGÍVEIS NOS CRITÉRIOS DO PROGRAMA BOLSA FAMÍLIA E DEVEM TER A DIFICULDADE DE ACESSO À ÁGUA CARACTERIZADA. 2) CISTERNA DE PLACAS DE PRODUÇÃO REALIZADA - A CISTERNA DE PLACA DE PRODUÇÃO CORRESPONDE À UM CALÇADÃO DE CIMENTO DE 200 M², CONSTRUÍDO SOBRE O SOLO COM CAPACIDADE DE 52 MIL LITROS. SERÁ CONSIDERADA CISTERNA DE PLACAS DE PRODUÇÃO REALIZADA AQUELA CONSTRUÍDA E ENTREGUE NA MORADIA DA FAMÍLIA, COM O DEVIDO REGISTRO E VALIDAÇÃO NO SISTEMA DO GOVERNO FEDERAL. PARA RECEBÊ-LA, OS BENEFICIÁRIOS DEVEM ESTAR INSCRITOS NO CADÚNICO; SER ELEGÍVEIS NOS CRITÉRIOS DO PROGRAMA BOLSA FAMÍLIA E DEVEM TER A DIFICULDADE DE ACESSO À ÁGUA CARACTERIZADA. 3) CISTERNAS DE POLIETILENO – A CISTERNA DE POLIETILENO CORRESPONDE À ESTRUTURA QUE CAPTA A ÁGUA DA CHUVA, FAZENDO ESCOAR POR CALHAS E CANOS INSTALADOS NO TELHADO DA CASA DA FAMÍLIA ATENDIDA E DIRECIONADA PARA A CISTERNA QUE A ARMAZENA. SERÁ CONSIDERADA CISTERNA DE POLIETILENO REALIZADA AQUELA ENTREGUE E INSTALADA NA MORADIA DA FAMÍLIA BENEFICIÁRIA, COM O DEVIDO REGISTRO E VALIDAÇÃO NO SISTEMA DO GOVERNO FEDERAL. PARA RECEBÊ-LA, OS BENEFICIÁRIOS DEVEM ESTAR INSCRITOS NO CADÚNICO; SER ELEGÍVEIS NOS CRITÉRIOS DO PROGRAMA BOLSA FAMÍLIA E DEVEM TER A DIFICULDADE DE ACESSO À ÁGUA CARACTERIZADA. 4) PEQUENA BARRAGEM / BARRAGINHA REALIZADA - SERÁ CONSIDERADA PEQUENA BARRAGEM / BARRAGINHA REALIZADA A CONSTRUÇÃO DE DISPOSITIVO DE CAPTAÇÃO E INFILTRAÇÃO DE ÁGUA DA CHUVA, COMPOSTO POR BARRAGINHAS, CACIMBA E PEQUENA BARRAGEM. 5) BARREIRO REALIZADO – O BARREIRO CORRESPONDE A UM RESERVATÓRIO PARA ARMAZENAMENTO DA ÁGUA DE CHUVA QUE ESCOA NA SUPERFÍCIE DE UMA ÁREA PRÉ-ESTABELECIDO; ATENDE A 5 FAMÍLIAS E TEM CAPACIDADE DE ATÉ 3.600 METROS CÚBICOS. SERÁ CONSIDERADO BARREIRO REALIZADO UMA PEQUENA BARRAGEM CONSTRUÍDA E ENTREGUE. 6) SISTEMA SIMPLIFICADO DE ABASTECIMENTO REALIZADO – O SISTEMA SIMPLIFICADO DE ABASTECIMENTO CONSISTE EM SISTEMAS DE CAPTAÇÃO, ADUÇÃO, TRATAMENTO, RESERVAÇÃO E DISTRIBUIÇÃO DE ÁGUA PARA PEQUENAS LOCALIDADES (30 DOMÍCILOS) EM MEIO RURAL DISPERSO. SERÁ CONSIDERADO SISTEMA SIMPLIFICADO DE ABASTECIMENTO DE ÁGUA REALIZADO AQUELE CONSTRUÍDO E ENTREGUE.

FINALIDADE: PROMOVER A UNIVERSALIZAÇÃO DO ACESSO E USO DA ÁGUA PARA CONSUMO HUMANO E PARA A PRODUÇÃO DE ALIMENTOS.

Regiões	Físico			Financeiro		
	Programado PPAG	Executado Jan/Dez	%	Programado PPAG	Executado Jan/Dez	%
Central	204	3.528	1.729,41	1.148.098,00	18.812.299,14	1.638,56
Jequitinhonha / Mucuri	9.383	10.825	115,37	50.699.097,00	48.261.541,97	95,19
Norte de Minas	7.342	7.360	100,25	45.183.357,00	21.657.227,80	47,93
Rio Doce	1.716	546	31,82	9.678.550,00	3.068.819,51	31,71
Total	18.645	22.259	119,38	106.709.102,00	91.799.888,42	86,03

REDE DE EDUCAÇÃO E DESENVOLVIMENTO HUMANO

RELATÓRIO INSTITUCIONAL DE MONITORAMENTO
DEMONSTRATIVO DE EXECUÇÃO FÍSICA E FINANCEIRA - JAN A DEZ
PROGRAMAS ESTRUTURADORES
REDE DE EDUCAÇÃO E DESENVOLVIMENTO HUMANO

PROGRAMA : 003 - MELHOR EMPREGO

UNIDADE RESPONSÁVEL : 1481 - SECRETARIA DE ESTADO DE TRABALHO E DESENVOLVIMENTO SOCIAL

OBJETIVO: GERAR EMPREGOS DE QUALIDADE NO ESTADO DE MINAS GERAIS, GARANTINDO EFICIÊNCIA NO ATENDIMENTO ÀS NECESSIDADES DO MERCADO DE TRABALHO E PROMOVENDO A FORMAÇÃO PROFISSIONAL E TÉCNICO-PROFISSIONAL DOS TRABALHADORES MINEIROS DE FORMA INTEGRADA À AMPLIAÇÃO DA OFERTA DE EMPREGOS.

PÚBLICO ALVO: POPULAÇÃO ECONOMICAMENTE ATIVA, EMPREGADORES, ALUNOS DO ENSINO MÉDIO E MULHERES COM MAIS DE 40 ANOS.

Regiões	Financeiro		
	Programado PPAG	Executado Jan/Dez	%
Alto Paranaíba	3.141.892,00	1.411.740,73	44,93
Central	52.568.633,00	41.726.756,85	79,38
Centro Oeste	4.084.193,00	1.759.284,46	43,08
Estadual	200.000,00	0,00	0,00
Jequitinhonha / Mucuri	2.848.256,00	1.251.791,93	43,95
Mata	7.196.722,00	3.386.478,14	47,06
Noroeste de Minas	2.706.780,00	2.059.842,34	76,10
Norte de Minas	11.176.809,00	5.891.189,99	52,71
Rio Doce	10.359.969,00	4.696.931,43	45,34
Sul de Minas	5.210.683,00	2.849.445,11	54,68
Triângulo	6.556.063,00	3.210.544,75	48,97
Total	106.050.000,00	68.244.005,73	64,35

AÇÕES DO PROGRAMA POR UNIDADE ORÇAMENTÁRIA

1261 - SECRETARIA DE ESTADO DE EDUCAÇÃO

Ação : 4605 - PROGRAMA DE DESENVOLVIMENTO DA EDUCAÇÃO PROFISSIONAL (PEP)

Ação com meta física não cumulativa

Produto : NOVO ALUNO ATENDIDO

Unidade de Medida : ALUNO

DETALHAMENTO DO PRODUTO: ALUNOS MATRICULADOS NOS CURSOS OFERECIDOS PELO PEP, INDEPENDENTE DA EVASÃO AO LONGO DO ANO.

FINALIDADE: PROVER, EM ARTICULAÇÃO COM OS DEMAIS ENTES FEDERADOS, EDUCAÇÃO PROFISSIONAL E FORMAÇÃO TÉCNICA EM NÍVEL MÉDIO, ATENDENDO ÀS DEMANDAS REGIONAIS E MUNICIPAIS, DO MEIO URBANO E RURAL, IDENTIFICANDO E DIAGNOSTICANDO TENDÊNCIAS DO MERCADO DE TRABALHO E NECESSIDADES DE MÃO DE OBRA E CONTRIBUINDO PARA O DESENVOLVIMENTO ECONÔMICO DO ESTADO.

Regiões	Físico			Financeiro		
	Programado PPAG	Executado Jan/Dez	%	Programado PPAG	Executado Jan/Dez	%
Alto Paranaíba	1.177	822	69,84	3.141.892,00	1.411.740,73	44,93
Central	19.693	14.647	74,38	52.568.633,00	41.726.756,85	79,38
Centro Oeste	1.530	1.024	66,93	4.084.193,00	1.759.284,46	43,08
Jequitinhonha / Mucuri	1.067	702	65,79	2.848.256,00	1.251.791,93	43,95
Mata	2.696	1.892	70,18	7.196.722,00	3.386.478,14	47,06
Noroeste de Minas	1.014	1.155	113,91	2.706.780,00	2.059.842,34	76,10
Norte de Minas	4.187	3.260	77,86	11.176.809,00	5.891.189,99	52,71
Rio Doce	3.881	2.580	66,48	10.359.969,00	4.696.931,43	45,34
Sul de Minas	1.952	1.591	81,51	5.210.683,00	2.849.445,11	54,68
Triângulo	2.456	1.837	74,80	6.556.063,00	3.210.544,75	48,97
Total	39.653	29.510	74,42	105.850.000,00	68.244.005,73	64,47

RELATÓRIO INSTITUCIONAL DE MONITORAMENTO
DEMONSTRATIVO DE EXECUÇÃO FÍSICA E FINANCEIRA - JAN A DEZ
PROGRAMAS ESTRUTURADORES
REDE DE EDUCAÇÃO E DESENVOLVIMENTO HUMANO

1481 - SECRETARIA DE ESTADO DE TRABALHO E DESENVOLVIMENTO SOCIAL

AÇÃO : 1133 - REDE MINEIRA DO TRABALHO

Produto : PROCESSO OTIMIZADO E MODERNIZADO **Unidade de Medida : UNIDADE**

DETALHAMENTO DO PRODUTO: PROCESSOS DE INTEGRAÇÃO (LAÇOS DE COOPERAÇÃO ENTRE ATORES QUE COMPARTEM O INTERESSE COMUM DE GERAÇÃO DE RENDA) MAPEADOS E DESENHADOS EM REDE.

FINALIDADE: PROMOVER A ARTICULAÇÃO DAS POLÍTICAS PÚBLICAS DE TRABALHO E EMPREGO DE MINAS GERAIS, VISANDO A OFERTA DE SERVIÇOS INTEGRADOS E A EXCELÊNCIA NO ATENDIMENTO AO CIDADÃO, POTENCIALIZANDO A GERAÇÃO DE RENDA, EM ARTICULAÇÃO COM OS DEMAIS ENTES FEDERADOS.

Regiões	Físico			Financeiro		
	Programado PPAG	Executado Jan/Dez	%	Programado PPAG	Executado Jan/Dez	%
Central	0	4	-	0,00	0,00	-
Estadual	4	0	0,00	200.000,00	0,00	0,00
Total	4	4	100,00	200.000,00	0,00	0,00

PROGRAMA : 015 - EDUCAÇÃO PARA CRESCER

UNIDADE RESPONSÁVEL : 1261 - SECRETARIA DE ESTADO DE EDUCAÇÃO

OBJETIVO: AUMENTAR O TEMPO DE PERMANÊNCIA DIÁRIA DOS ALUNOS NAS ESCOLAS (ETI); ATINGIR O NÍVEL RECOMENDADO DE PROFICIÊNCIA POR MEIO DE INTERVENÇÕES PEDAGÓGICAS, CAPACITAÇÃO E ACOMPANHAMENTO DOS PROFISSIONAIS DA EDUCAÇÃO (PIP); CRIAR UM NOVO ENSINO MÉDIO, MAIS ATRATIVO, POSSIBILITANDO A CONSTRUÇÃO DE AUTONOMIA E EMANCIPAÇÃO DOS JOVENS (NOVO ENSINO MÉDIO); AMPLIAR A PARTICIPAÇÃO DAS FAMÍLIAS NA VIDA ESCOLAR DOS ALUNOS (PROFESSOR DA FAMÍLIA); PROVER O ENSINO DE QUALIDADE DE FORMA A AMPLIAR O ACESSO E AS TAXAS DE CONCLUSÃO COM MELHORIA DA EFICIÊNCIA NO USO DOS RECURSOS DISPONÍVEIS (PROVIMENTO E GESTÃO DO ENSINO) E AVALIAR A QUALIDADE DO ENSINO DO SISTEMA PÚBLICO DE EDUCAÇÃO (SIMAVE).

PÚBLICO ALVO: ALUNOS DA REDE PÚBLICA DE ENSINO DE MINAS GERAIS

Regiões	Financeiro		
	Programado PPAG	Executado Jan/Dez	%
Alto Paranaíba	6.251.357,00	235.838.691,28	3.772,60
Central	48.111.592,00	2.244.724.464,85	4.665,66
Centro Oeste	8.470.923,00	326.310.691,68	3.852,13
Estadual	6.809.345.390,00	0,00	0,00
Jequitinhonha / Mucuri	14.287.255,00	470.527.976,15	3.293,34
Mata	20.514.945,00	643.951.993,21	3.138,94
Noroeste de Minas	4.113.519,00	130.655.574,43	3.176,25
Norte de Minas	22.098.151,00	692.970.100,35	3.135,87
Rio Doce	17.877.517,00	602.970.386,65	3.372,79
Sul de Minas	18.348.004,00	717.046.017,22	3.908,03
Triângulo	8.830.324,00	384.196.267,69	4.350,87
Total	6.978.248.977,00	6.449.192.163,51	92,42

RELATÓRIO INSTITUCIONAL DE MONITORAMENTO
DEMONSTRATIVO DE EXECUÇÃO FÍSICA E FINANCEIRA - JAN A DEZ
PROGRAMAS ESTRUTURADORES
REDE DE EDUCAÇÃO E DESENVOLVIMENTO HUMANO

AÇÕES DO PROGRAMA POR UNIDADE ORÇAMENTÁRIA

1261 - SECRETARIA DE ESTADO DE EDUCAÇÃO

Ação : 1008 - REINVENTANDO O ENSINO MÉDIO

Ação com meta física não cumulativa

Produto : ESCOLA BENEFICIADA **Unidade de Medida : ESCOLA**

DETALHAMENTO DO PRODUTO: EMENDA 86 CPP - ALTERAÇÃO PRODUTO

FINALIDADE: REFORMULAR O ENSINO MÉDIO, RECONSTRUINDO SUA IDENTIDADE COMO ÚLTIMA ETAPA DA EDUCAÇÃO BÁSICA, POR MEIO DE UMA ORDENAÇÃO CURRICULAR E ESTRATÉGIAS DIDÁTICO-PEDAGÓGICAS INOVADORAS QUE ESTABELEÇAM UMA EFETIVA RELAÇÃO COM O CONHECIMENTO E POSSIBILITEM A CONSTRUÇÃO DA AUTONOMIA E DA EMANCIPAÇÃO DOS JOVENS, SEJA PARA A CONCLUSÃO OU CONTINUIDADE DOS ESTUDOS OU PARA A PREPARAÇÃO À INSERÇÃO NO MUNDO DO TRABALHO.

Regiões	Físico			Financeiro		
	Programado PPAG	Executado Jan/Dez	%	Programado PPAG	Executado Jan/Dez	%
Alto Paranaíba	79	82	103,80	2.067.600,00	737.747,10	35,68
Central	610	639	104,75	15.965.017,00	46.882.425,37	293,66
Centro Oeste	120	122	101,67	3.140.656,00	1.185.875,11	37,76
Jequitinhonha / Mucuri	173	174	100,58	4.527.782,00	1.548.718,05	34,20
Mata	257	263	102,33	6.726.230,00	2.423.594,68	36,03
Noroeste de Minas	51	52	101,96	1.334.780,00	528.035,80	39,56
Norte de Minas	302	307	101,66	7.903.997,00	2.615.000,55	33,08
Rio Doce	234	243	103,85	6.124.276,00	1.810.149,21	29,56
Sul de Minas	243	255	104,94	6.359.931,00	2.566.792,25	40,36
Triângulo	103	107	103,88	2.695.731,00	1.522.273,58	56,47
Total	2.172	2.244	103,31	56.846.000,00	61.820.611,70	108,75

Ação : 1025 - PROFESSOR DA FAMÍLIA

Ação com meta física não cumulativa

Produto : ESCOLA ATENDIDA **Unidade de Medida : ESCOLA**

DETALHAMENTO DO PRODUTO: ESCOLAS ATENDIDAS COM EQUIPES DO PROFESSOR DA FAMÍLIA

FINALIDADE: AMPLIAR A PARTICIPAÇÃO DA FAMÍLIA NA VIDA ESCOLAR DOS ALUNOS DO ENSINO MÉDIO, MELHORAR O RELACIONAMENTO DOS ALUNOS E FAMILIARES JUNTO À ESCOLA, ALÉM DE INCENTIVAR QUE OS PAIS/RESPONSÁVEIS POR ESTES ALUNOS POSSAM INICIAR OU RETOMAR OS ESTUDOS, CONTRIBUINDO, COM ISSO, PARA A DIMINUIÇÃO DO ABANDONO E AUMENTO DO RENDIMENTO ESCOLAR DOS ALUNOS ATENDIDOS.

Regiões	Físico			Financeiro		
	Programado PPAG	Executado Jan/Dez	%	Programado PPAG	Executado Jan/Dez	%
Alto Paranaíba	2	2	100,00	151.140,00	11.700,00	7,74
Central	30	30	100,00	2.267.100,00	192.816,00	8,50
Centro Oeste	2	2	100,00	151.140,00	19.084,00	12,63
Jequitinhonha / Mucuri	5	5	100,00	377.847,00	48.543,00	12,85
Mata	21	21	100,00	1.586.970,00	111.956,00	7,05
Noroeste de Minas	6	6	100,00	453.420,00	41.860,00	9,23
Norte de Minas	10	10	100,00	755.700,00	57.512,00	7,61
Rio Doce	9	9	100,00	680.130,00	64.168,00	9,43
Sul de Minas	2	2	100,00	151.140,00	4.004,00	2,65
Total	87	87	100,00	6.574.587,00	551.643,00	8,39

RELATÓRIO INSTITUCIONAL DE MONITORAMENTO
DEMONSTRATIVO DE EXECUÇÃO FÍSICA E FINANCEIRA - JAN A DEZ
PROGRAMAS ESTRUTURADORES
REDE DE EDUCAÇÃO E DESENVOLVIMENTO HUMANO

Ação : 1077 - EDUCAÇÃO EM TEMPO INTEGRAL - ENSINO FUNDAMENTAL

Ação com meta física não cumulativa

Produto : ALUNO ATENDIDO **Unidade de Medida : ALUNO**

DETALHAMENTO DO PRODUTO: CRITÉRIO DE ACEITAÇÃO: MÍNIMO DE 7 HORAS DE ATENDIMENTO POR DIA EM 5 DIAS POR SEMANA.

FINALIDADE: AMPLIAR AS OPORTUNIDADES EDUCACIONAIS DOS ALUNOS DO ENSINO FUNDAMENTAL, VISANDO À FORMAÇÃO DE NOVAS HABILIDADES E CONHECIMENTOS, PELA EXPANSÃO DO PERÍODO DE PERMANÊNCIA DIÁRIA NAS ATIVIDADES PROMOVIDAS PELA ESCOLA.

Regiões	Físico			Financeiro		
	Programado PPAG	Executado Jan/Dez	%	Programado PPAG	Executado Jan/Dez	%
Alto Paranaíba	5.829	5.199	89,19	860.849,00	239.722,50	27,85
Central	33.770	31.193	92,37	5.918.925,00	4.300.545,43	72,66
Centro Oeste	6.096	4.118	67,55	797.850,00	222.750,00	27,92
Jequitinhonha / Mucuri	14.228	10.134	71,23	2.025.176,00	559.142,00	27,61
Mata	19.204	12.713	66,20	2.616.255,00	733.333,25	28,03
Noroeste de Minas	3.590	2.718	75,71	508.503,00	154.481,82	30,38
Norte de Minas	18.721	15.575	83,20	2.712.850,00	792.237,13	29,20
Rio Doce	14.718	10.090	68,56	1.930.124,00	549.169,09	28,45
Sul de Minas	16.093	11.295	70,19	1.847.658,00	639.551,09	34,61
Triângulo	7.751	7.420	95,73	1.244.810,00	417.795,89	33,56
Total	140.000	110.455	78,90	20.463.000,00	8.608.728,20	42,07

Ação : 1085 - EDUCAÇÃO EM TEMPO INTEGRAL - ALIMENTAÇÃO ESCOLAR

Ação com meta física não cumulativa

Produto : ALUNO ATENDIDO **Unidade de Medida : ALUNO**

DETALHAMENTO DO PRODUTO: ALIMENTAÇÃO ESCOLAR 02 VEZES AO DIA, PROPORCIONAL AOS DIAS LETIVOS QUE O ALUNO PERMANECE NO PROJETO.

FINALIDADE: OFERECER ALIMENTAÇÃO ESCOLAR NAS ESCOLAS DE TEMPO INTEGRAL, SUPRINDO-SE AS NECESSIDADES NUTRICIONAIS DIÁRIAS DOS ALUNOS POR MEIO DA GARANTIA DE REFEIÇÕES DURANTE O PERÍODO DE PERMANÊNCIA DO ALUNO NO PROJETO.

Regiões	Físico			Financeiro		
	Programado PPAG	Executado Jan/Dez	%	Programado PPAG	Executado Jan/Dez	%
Alto Paranaíba	5.829	5.199	89,19	447.675,00	436.034,28	97,40
Central	33.770	27.034	80,05	2.610.133,00	2.473.833,60	94,78
Centro Oeste	6.096	4.118	67,55	467.402,00	482.100,00	103,14
Jequitinhonha / Mucuri	14.228	10.134	71,23	1.092.155,00	1.002.140,00	91,76
Mata	19.204	12.713	66,20	1.473.223,00	1.150.629,04	78,10
Noroeste de Minas	3.590	2.718	75,71	275.552,00	309.640,00	112,37
Norte de Minas	18.721	15.575	83,20	1.437.402,00	1.371.266,00	95,40
Rio Doce	14.718	10.090	68,56	1.128.481,00	991.010,98	87,82
Sul de Minas	16.093	11.295	70,19	1.231.930,00	1.031.679,46	83,74
Triângulo	7.751	7.420	95,73	596.047,00	748.860,00	125,64
Total	140.000	106.296	75,93	10.760.000,00	9.997.193,36	92,91

RELATÓRIO INSTITUCIONAL DE MONITORAMENTO
DEMONSTRATIVO DE EXECUÇÃO FÍSICA E FINANCEIRA - JAN A DEZ
PROGRAMAS ESTRUTURADORES
REDE DE EDUCAÇÃO E DESENVOLVIMENTO HUMANO

Ação : 2130 - PROVIMENTO E GESTÃO DO ENSINO FUNDAMENTAL - APOIO ADMINISTRATIVO

Ação com meta física não cumulativa

Produto : PROFISSIONAL BENEFICIADO **Unidade de Medida : PROFISSIONAL**

DETALHAMENTO DO PRODUTO: PAGAMENTO DE PESSOAL DO ENSINO FUNDAMENTAL

FINALIDADE: CONTRIBUIR (NO QUE TANGE A APOIO ADMINISTRATIVO) PARA O PROVIMENTO DE ENSINO FUNDAMENTAL DE FORMA A AMPLIAR O ACESSO, MELHORAR A PROFICIÊNCIA DOS ALUNOS E AS TAXAS DE CONCLUSÃO, COM EFICIÊNCIA NO USO DOS RECURSOS DISPONÍVEIS.

Regiões	Físico			Financeiro		
	Programado PPAG	Executado Jan/Dez	%	Programado PPAG	Executado Jan/Dez	%
Alto Paranaíba	0	1.858	-	0,00	31.389.910,83	-
Central	0	15.352	-	0,00	285.340.883,07	-
Centro Oeste	0	2.455	-	0,00	39.614.138,00	-
Estadual	54.307	0	0,00	931.348.329,00	0,00	0,00
Jequitinhonha / Mucuri	0	4.533	-	0,00	75.738.888,03	-
Mata	0	5.166	-	0,00	92.149.214,30	-
Noroeste de Minas	0	1.143	-	0,00	18.896.233,39	-
Norte de Minas	0	6.401	-	0,00	107.511.055,70	-
Rio Doce	0	5.140	-	0,00	87.560.910,24	-
Sul de Minas	0	5.459	-	0,00	95.105.412,98	-
Triângulo	0	3.823	-	0,00	63.283.420,00	-
Total	54.307	51.330	94,52	931.348.329,00	896.590.066,54	96,27

Ação : 2131 - PROVIMENTO E GESTÃO DO ENSINO MÉDIO - APOIO ADMINISTRATIVO

Ação com meta física não cumulativa

Produto : PROFISSIONAL BENEFICIADO **Unidade de Medida : PROFISSIONAL**

DETALHAMENTO DO PRODUTO: PAGAMENTO DOS PROFISSIONAIS DA EDUCAÇÃO DO ENSINO MÉDIO .

FINALIDADE: CONTRIBUIR (NO QUE TANGE A APOIO ADMINISTRATIVO) PARA O PROVIMENTO DE ENSINO MÉDIO DE FORMA A AMPLIAR O ACESSO, MELHORAR A PROFICIÊNCIA DOS ALUNOS E AS TAXAS DE CONCLUSÃO, COM EFICIÊNCIA NO USO DOS RECURSOS DISPONÍVEIS.

Regiões	Físico			Financeiro		
	Programado PPAG	Executado Jan/Dez	%	Programado PPAG	Executado Jan/Dez	%
Alto Paranaíba	0	208	-	0,00	3.609.965,76	-
Central	0	1.154	-	0,00	22.849.356,44	-
Centro Oeste	0	247	-	0,00	4.342.332,53	-
Estadual	3.666	0	0,00	63.107.520,00	0,00	0,00
Jequitinhonha / Mucuri	0	180	-	0,00	3.761.251,10	-
Mata	0	394	-	0,00	7.537.449,70	-
Noroeste de Minas	0	69	-	0,00	1.205.550,83	-
Norte de Minas	0	279	-	0,00	5.587.410,98	-
Rio Doce	0	174	-	0,00	4.028.529,49	-
Sul de Minas	0	542	-	0,00	9.530.372,58	-
Triângulo	0	208	-	0,00	4.179.637,27	-
Total	3.666	3.455	94,24	63.107.520,00	66.631.856,68	105,58

RELATÓRIO INSTITUCIONAL DE MONITORAMENTO
DEMONSTRATIVO DE EXECUÇÃO FÍSICA E FINANCEIRA - JAN A DEZ
PROGRAMAS ESTRUTURADORES
REDE DE EDUCAÇÃO E DESENVOLVIMENTO HUMANO

AÇÃO : 4034 - REDE DE ACOMPANHAMENTO SOCIAL NAS ESCOLAS

Produto : ESCOLA ASSISTIDA Unidade de Medida : ESCOLA

DETALHAMENTO DO PRODUTO: ESCOLA COM ACOMPANHAMENTO SOCIAL

FINALIDADE: PROMOVER O ACOMPANHAMENTO SOCIAL NAS ESCOLAS, DE FORMA INTEGRADA AOS CENTROS DE REFERÊNCIA DE ASSISTÊNCIA SOCIAL - CRAS - E AO PROGRAMA SAÚDE DA FAMÍLIA - PSF.

Regiões	Físico			Financeiro		
	Programado PPAG	Executado Jan/Dez	%	Programado PPAG	Executado Jan/Dez	%
Central	0	2	-	0,00	82.817,00	-
Estadual	2	0	0,00	100.000,00	0,00	0,00
Total	2	2	100,00	100.000,00	82.817,00	82,82

Ação : 4187 - PROGRAMA DE INTERVENÇÃO PEDAGÓGICA - ENSINO FUNDAMENTAL - PIP/EF

Ação com meta física não cumulativa

Produto : ESCOLA COM PLANO IMPLEMENTADO E MONITORADO Unidade de Medida : ESCOLA

DETALHAMENTO DO PRODUTO: PLANO DE INTERVENÇÃO PEDAGÓGICA IMPLANTADO

FINALIDADE: MELHORAR A EFICIÊNCIA DO ENSINO FUNDAMENTAL, POR MEIO DE INTERVENÇÕES PEDAGÓGICAS - MONITORAMENTO DAS AÇÕES, CAPACITAÇÃO DE PROFESSORES, ELABORAÇÃO DE MATERIAIS ESPECÍFICOS E CRONOGRAMA DE ATIVIDADES - QUE GARANTAM A ELEVAÇÃO DOS ÍNDICES DE DESEMPENHO DOS ALUNOS NA ALFABETIZAÇÃO E NOS DIFERENTES COMPONENTES CURRICULARES DO 4º AO 9º ANO, COM FOCO EM LÍNGUA PORTUGUESA, MATEMÁTICA E CIÊNCIAS.

Regiões	Físico			Financeiro		
	Programado PPAG	Executado Jan/Dez	%	Programado PPAG	Executado Jan/Dez	%
Alto Paranaíba	123	123	100,00	1.779.687,00	343.707,35	19,31
Central	871	871	100,00	12.602.499,00	17.651.852,98	140,07
Centro Oeste	174	174	100,00	2.517.606,00	270.588,17	10,75
Jequitinhonha / Mucuri	304	304	100,00	4.398.576,00	1.085.200,76	24,67
Mata	379	379	100,00	5.483.751,00	651.646,77	11,88
Noroeste de Minas	68	68	100,00	983.892,00	244.826,98	24,88
Norte de Minas	457	457	100,00	6.612.333,00	1.490.877,70	22,55
Rio Doce	378	378	100,00	5.469.282,00	912.241,80	16,68
Sul de Minas	383	383	100,00	5.540.078,00	852.956,74	15,40
Triângulo	184	184	100,00	2.662.296,00	405.806,75	15,24
Total	3.321	3.321	100,00	48.050.000,00	23.909.706,00	49,76

RELATÓRIO INSTITUCIONAL DE MONITORAMENTO
DEMONSTRATIVO DE EXECUÇÃO FÍSICA E FINANCEIRA - JAN A DEZ
PROGRAMAS ESTRUTURADORES
REDE DE EDUCAÇÃO E DESENVOLVIMENTO HUMANO

Ação : 4585 - PROVIMENTO E GESTÃO DO ENSINO FUNDAMENTAL

Ação com meta física não cumulativa

Produto : ALUNO ATENDIDO Unidade de Medida : ALUNO

DETALHAMENTO DO PRODUTO: ALUNOS DO ENSINO FUNDAMENTAL ATENDIDOS PELO PROJETO.

FINALIDADE: PROVER ENSINO FUNDAMENTAL DE FORMA A AMPLIAR O ACESSO, MELHORAR A PROFICIÊNCIA DOS ALUNOS E AS TAXAS DE CONCLUSÃO, COM EFICIÊNCIA NO USO DOS RECURSOS DISPONÍVEIS.

Regiões	Físico			Financeiro		
	Programado PPAG	Executado Jan/Dez	%	Programado PPAG	Executado Jan/Dez	%
Alto Paranaíba	52.087	50.086	96,16	0,00	155.827.508,21	-
Central	411.621	374.681	91,03	0,00	1.165.720.625,05	-
Centro Oeste	72.719	69.958	96,20	0,00	217.653.252,90	-
Estadual	0	0	-	4.386.982.299,00	0,00	0,00
Jequitinhonha / Mucuri	111.159	104.299	93,83	0,00	324.494.934,47	-
Mata	142.106	131.626	92,63	0,00	409.514.666,53	-
Noroeste de Minas	29.799	28.049	94,13	0,00	87.266.018,09	-
Norte de Minas	156.389	149.120	95,35	0,00	463.941.980,38	-
Rio Doce	131.272	124.467	94,82	0,00	387.241.594,04	-
Sul de Minas	158.836	150.837	94,96	0,00	469.283.908,38	-
Triângulo	80.550	77.013	95,61	0,00	239.602.761,17	-
Total	1.346.538	1.260.136	93,58	4.386.982.299,00	3.920.547.249,22	89,37

Ação : 4586 - PROVIMENTO E GESTÃO DO ENSINO MÉDIO

Ação com meta física não cumulativa

Produto : ALUNO ATENDIDO Unidade de Medida : ALUNO

DETALHAMENTO DO PRODUTO: ALUNO DO ENSINO MÉDIO ATENDIDO PELO PROJETO.

FINALIDADE: PROVER ENSINO MÉDIO DE FORMA A AMPLIAR O ACESSO, MELHORAR A PROFICIÊNCIA DOS ALUNOS E AS TAXAS DE CONCLUSÃO, COM EFICIÊNCIA NO USO DOS RECURSOS DISPONÍVEIS.

Regiões	Físico			Financeiro		
	Programado PPAG	Executado Jan/Dez	%	Programado PPAG	Executado Jan/Dez	%
Alto Paranaíba	23.953	27.320	114,06	0,00	43.242.248,95	-
Central	242.361	230.780	95,22	0,00	684.953.902,48	-
Centro Oeste	39.913	39.623	99,27	0,00	62.520.455,02	-
Estadual	0	0	-	1.427.807.242,00	0,00	0,00
Jequitinhonha / Mucuri	44.202	39.200	88,68	0,00	62.289.110,24	-
Mata	67.530	81.241	120,30	0,00	128.285.051,29	-
Noroeste de Minas	16.250	13.930	85,72	0,00	22.008.927,52	-
Norte de Minas	77.887	69.367	89,06	0,00	109.602.348,71	-
Rio Doce	62.213	76.008	122,17	0,00	119.812.613,80	-
Sul de Minas	88.855	87.500	98,48	0,00	138.030.495,70	-
Triângulo	49.485	46.733	94,44	0,00	74.035.629,03	-
Total	712.649	711.702	99,87	1.427.807.242,00	1.444.780.782,74	101,19

RELATÓRIO INSTITUCIONAL DE MONITORAMENTO
DEMONSTRATIVO DE EXECUÇÃO FÍSICA E FINANCEIRA - JAN A DEZ
PROGRAMAS ESTRUTURADORES
REDE DE EDUCAÇÃO E DESENVOLVIMENTO HUMANO

AÇÃO : 4590 - SIMAVE - ENSINO FUNDAMENTAL

Produto : ALUNO AVALIADO Unidade de Medida : ALUNO

DETALHAMENTO DO PRODUTO: NO PROEB SERÃO AVALIADOS ALUNOS DO 5º E 9º ANO EM LÍNGUA PORTUGUESA E MATEMÁTICA. NO PROALFA SERÃO AVALIADOS ALUNOS DO 2º, 3º E 4º ANO, E OS QUE APRESENTARAM BAIXO DESEMPENHO NO 3º ANO DO ANO ANTERIOR. NO PAAE SERÃO AVALIADOS OS ALUNOS DO 6º, 7º, 8º E 9º ANO.

FINALIDADE: AVALIAR A QUALIDADE DO ENSINO FUNDAMENTAL DO SISTEMA PÚBLICO DE EDUCAÇÃO DE MINAS GERAIS, FORNECENDO INFORMAÇÕES PARA O PLANEJAMENTO, MONITORAMENTO E REFORMULAÇÃO DAS POLÍTICAS PÚBLICAS EDUCACIONAIS.

Regiões	Físico			Financeiro		
	Programado PPAG	Executado Jan/Dez	%	Programado PPAG	Executado Jan/Dez	%
Alto Paranaíba	59.992	0	0,00	700.328,00	146,30	0,02
Central	542.099	685.255	126,41	6.328.289,00	8.775.407,43	138,67
Centro Oeste	89.715	30	0,03	1.047.303,00	115,95	0,01
Jequitinhonha / Mucuri	123.258	27	0,02	1.438.873,00	48,50	0,00
Mata	168.757	969.958	574,77	1.970.014,00	1.394.451,65	70,78
Noroeste de Minas	34.686	0	0,00	404.915,00	0,00	0,00
Norte de Minas	169.067	159	0,09	1.973.632,00	411,20	0,02
Rio Doce	163.409	0	0,00	1.907.589,00	0,00	0,00
Sul de Minas	204.708	5	0,00	2.389.692,00	844,04	0,04
Triângulo	99.743	0	0,00	1.164.365,00	84,00	0,01
Total	1.655.434	1.655.434	100,00	19.325.000,00	10.171.509,07	52,63

Ação : 4591 - SIMAVE - ENSINO MÉDIO

Ação com meta física não cumulativa

Produto : ALUNO AVALIADO Unidade de Medida : ALUNO

DETALHAMENTO DO PRODUTO: NO PROEB SERÃO AVALIADOS ALUNOS DO 3º ANO DO ENSINO MÉDIO. NO PAAE SERÃO AVALIADOS OS ALUNOS DO 1º ANO DO ENSINO MÉDIO.

FINALIDADE: AVALIAR A QUALIDADE DO ENSINO MÉDIO DO SISTEMA PÚBLICO DE EDUCAÇÃO DE MINAS GERAIS, FORNECENDO INFORMAÇÕES PARA O PLANEJAMENTO, MONITORAMENTO E REFORMULAÇÃO DAS POLÍTICAS PÚBLICAS EDUCACIONAIS.

Regiões	Físico			Financeiro		
	Programado PPAG	Executado Jan/Dez	%	Programado PPAG	Executado Jan/Dez	%
Alto Paranaíba	17.742	0	0,00	244.078,00	0,00	0,00
Central	175.881	500.465	284,55	2.419.629,00	5.500.000,00	227,31
Centro Oeste	25.366	0	0,00	348.966,00	0,00	0,00
Jequitinhonha / Mucuri	31.027	0	0,00	426.846,00	0,00	0,00
Mata	47.866	0	0,00	658.502,00	0,00	0,00
Noroeste de Minas	11.082	0	0,00	152.457,00	0,00	0,00
Norte de Minas	51.045	0	0,00	702.237,00	0,00	0,00
Rio Doce	46.349	0	0,00	637.635,00	0,00	0,00
Sul de Minas	60.156	0	0,00	827.575,00	0,00	0,00
Triângulo	33.951	0	0,00	467.075,00	0,00	0,00
Total	500.465	500.465	100,00	6.885.000,00	5.500.000,00	79,88

RELATÓRIO INSTITUCIONAL DE MONITORAMENTO
DEMONSTRATIVO DE EXECUÇÃO FÍSICA E FINANCEIRA - JAN A DEZ
PROGRAMAS ESTRUTURADORES
REDE DE EDUCAÇÃO E DESENVOLVIMENTO HUMANO

PROGRAMA : 017 - PRÓ-ESCOLA

UNIDADE RESPONSÁVEL : 1261 - SECRETARIA DE ESTADO DE EDUCAÇÃO

OBJETIVO: CAPACITAR DE FORMA CONTINUADA OS PROFISSIONAIS DA EDUCAÇÃO NOS DIFERENTES CAMPOS DE ATUAÇÃO POR MEIO DE PROGRAMAS PRESENCIAIS, SEMI-PRESENCIAIS E VIRTUAIS, DE FORMA A PROMOVER A MELHORIA DA QUALIDADE DO SISTEMA PÚBLICO DE EDUCAÇÃO DE MINAS GERAIS E GARANTIR O FUNCIONAMENTO ADEQUADO DAS UNIDADES EDUCACIONAIS DO ENSINO FUNDAMENTAL, POR MEIO DO PROVIMENTO ADEQUADO DE INFRAESTRUTURA FÍSICA E OPERACIONAL (OBRAS, MOBILIÁRIO, EQUIPAMENTOS, TECNOLOGIA DE INFORMAÇÃO E TRANSPORTES).

PÚBLICO ALVO: ALUNOS DA REDE PÚBLICA DE ENSINO E PROFISSIONAIS DA EDUCAÇÃO.

Regiões	Financeiro		
	Programado PPAG	Executado Jan/Dez	%
Alto Paranaíba	0,00	18.606.272,59	-
Central	0,00	161.143.561,07	-
Centro Oeste	0,00	20.210.902,16	-
Estadual	184.894.000,00	1.067.864,40	0,58
Jequitinhonha / Mucuri	0,00	41.093.871,78	-
Mata	0,00	49.567.541,64	-
Noroeste de Minas	0,00	11.402.653,77	-
Norte de Minas	0,00	48.852.121,86	-
Rio Doce	0,00	47.766.935,01	-
Sul de Minas	0,00	60.982.083,55	-
Triângulo	0,00	32.977.238,04	-
Total	184.894.000,00	493.671.045,87	267,00

AÇÕES DO PROGRAMA POR UNIDADE ORÇAMENTÁRIA

1261 - SECRETARIA DE ESTADO DE EDUCAÇÃO

AÇÃO : 1086 - MAGISTRA - ESCOLA DE FORMAÇÃO E DESENVOLVIMENTO PROFISSIONAL DE EDUCADORES - ENSINO FUNDAMENTAL

Produto : VAGA CRIADA

Unidade de Medida : UNIDADE

DETALHAMENTO DO PRODUTO: VAGA CRIADA PARA CURSOS DE CAPACITAÇÃO COM PROFISSIONAL DA EDUCAÇÃO INSCRITO

FINALIDADE: CAPACITAR DE FORMA CONTINUADA OS PROFISSIONAIS DA EDUCAÇÃO DO ENSINO FUNDAMENTAL NOS DIFERENTES CAMPOS DE ATUAÇÃO POR MEIO DE PROGRAMAS PRESENCIAIS E À DISTÂNCIA, DE FORMA A PROMOVER A MELHORIA DA QUALIDADE DO SISTEMA PÚBLICO DE EDUCAÇÃO DE MINAS GERAIS.

Regiões	Físico			Financeiro		
	Programado PPAG	Executado Jan/Dez	%	Programado PPAG	Executado Jan/Dez	%
Alto Paranaíba	0	351	-	0,00	25.552,98	-
Central	0	2.856	-	0,00	2.225.405,24	-
Centro Oeste	0	877	-	0,00	7.908,42	-
Estadual	14.000	5.568	39,77	6.740.000,00	0,00	0,00
Jequitinhonha / Mucuri	0	435	-	0,00	41.975,04	-
Mata	0	1.674	-	0,00	49.465,07	-
Noroeste de Minas	0	194	-	0,00	25.587,37	-
Norte de Minas	0	421	-	0,00	67.792,19	-
Rio Doce	0	1.902	-	0,00	23.025,09	-
Sul de Minas	0	1.242	-	0,00	60.877,10	-
Triângulo	0	1.054	-	0,00	45.925,94	-
Total	14.000	16.574	118,39	6.740.000,00	2.573.514,44	38,18

RELATÓRIO INSTITUCIONAL DE MONITORAMENTO
DEMONSTRATIVO DE EXECUÇÃO FÍSICA E FINANCEIRA - JAN A DEZ
PROGRAMAS ESTRUTURADORES
REDE DE EDUCAÇÃO E DESENVOLVIMENTO HUMANO

AÇÃO : 1087 - MAGISTRA - ESCOLA DE FORMAÇÃO E DESENVOLVIMENTO PROFISSIONAL DE EDUCADORES - ENSINO MÉDIO

Produto : VAGA CRIADA Unidade de Medida : UNIDADE

DETALHAMENTO DO PRODUTO: VAGA CRIADA PARA CURSOS DE CAPACITAÇÃO COM PROFISSIONAL DA EDUCAÇÃO INSCRITO

FINALIDADE: CAPACITAR DE FORMA CONTINUADA OS PROFISSIONAIS DA EDUCAÇÃO DE ENSINO MÉDIO NOS DIFERENTES CAMPOS DE ATUAÇÃO POR MEIO DE PROGRAMAS PRESENCIAIS E À DISTÂNCIA, DE FORMA A PROMOVER A MELHORIA DA QUALIDADE DO SISTEMA PÚBLICO DE EDUCAÇÃO BÁSICA DE MINAS GERAIS, BEM COMO PROMOVER OPORTUNIDADES DE DESENVOLVIMENTO EM ÁREAS AFINS.

Regiões	Físico			Financeiro		
	Programado PPAG	Executado Jan/Dez	%	Programado PPAG	Executado Jan/Dez	%
Alto Paranaíba	0	228	-	0,00	35.666,29	-
Central	0	1.600	-	0,00	4.172.999,77	-
Centro Oeste	0	471	-	0,00	13.361,15	-
Estadual	6.000	3.133	52,22	3.493.000,00	0,00	0,00
Jequitinhonha / Mucuri	0	502	-	0,00	28.357,60	-
Mata	0	958	-	0,00	64.130,43	-
Noroeste de Minas	0	136	-	0,00	39.531,10	-
Norte de Minas	0	279	-	0,00	68.925,04	-
Rio Doce	0	1.000	-	0,00	26.231,44	-
Sul de Minas	0	721	-	0,00	72.002,65	-
Triângulo	0	566	-	0,00	28.711,55	-
Total	6.000	9.594	159,90	3.493.000,00	4.549.917,02	130,26

AÇÃO : 4593 - GESTÃO DA INFRAESTRUTURA DO SISTEMA ESTADUAL DE EDUCAÇÃO - ENSINO FUNDAMENTAL

Produto : ESCOLA ATENDIDA Unidade de Medida : ESCOLA

DETALHAMENTO DO PRODUTO: ESCOLA ATENDIDA COM REPASSE DE RECURSOS PARA REFORMA, AQUISIÇÃO DE MOBILIÁRIO, EQUIPAMENTOS, TECNOLOGIA DE INFORMAÇÃO E TRANSPORTE.

FINALIDADE: GARANTIR O FUNCIONAMENTO ADEQUADO DAS UNIDADES EDUCACIONAIS DO ENSINO FUNDAMENTAL, POR MEIO DO PROVIMENTO ADEQUADO DE INFRAESTRUTURA FÍSICA, OPERACIONAL, DE SEGURANÇA E ACESSIBILIDADE (OBRAS, MOBILIÁRIO, EQUIPAMENTOS, TECNOLOGIA DE INFORMAÇÃO, TRANSPORTES),

Regiões	Físico			Financeiro		
	Programado PPAG	Executado Jan/Dez	%	Programado PPAG	Executado Jan/Dez	%
Alto Paranaíba	0	102	-	0,00	10.064.213,69	-
Central	0	735	-	0,00	89.528.483,17	-
Centro Oeste	0	164	-	0,00	12.048.621,85	-
Estadual	3.317	0	0,00	103.106.000,00	1.044.776,74	1,01
Jequitinhonha / Mucuri	0	215	-	0,00	22.261.744,46	-
Mata	0	356	-	0,00	26.716.453,84	-
Noroeste de Minas	0	72	-	0,00	6.741.477,06	-
Norte de Minas	0	436	-	0,00	26.814.147,42	-
Rio Doce	0	314	-	0,00	26.755.659,03	-
Sul de Minas	0	320	-	0,00	41.997.181,31	-
Triângulo	0	98	-	0,00	17.771.584,65	-
Total	3.317	2.812	84,78	103.106.000,00	281.744.343,22	273,26

RELATÓRIO INSTITUCIONAL DE MONITORAMENTO
DEMONSTRATIVO DE EXECUÇÃO FÍSICA E FINANCEIRA - JAN A DEZ
PROGRAMAS ESTRUTURADORES
REDE DE EDUCAÇÃO E DESENVOLVIMENTO HUMANO

AÇÃO : 4594 - GESTÃO DA INFRAESTRUTURA DO SISTEMA ESTADUAL DE EDUCAÇÃO - ENSINO MÉDIO

Produto : ESCOLA ATENDIDA Unidade de Medida : ESCOLA

DETALHAMENTO DO PRODUTO: ESCOLA DO ENSINO MÉDIO ATENDIDA COM REPASSE DE RECURSOS PARA REFORMA, AQUISIÇÃO DE MOBILIÁRIO, EQUIPAMENTOS, TECNOLOGIA DE INFORMAÇÃO E TRANSPORTE.

FINALIDADE: GARANTIR O FUNCIONAMENTO ADEQUADO DAS UNIDADES EDUCACIONAIS DO ENSINO FUNDAMENTAL, POR MEIO DO PROVIMENTO ADEQUADO DE INFRAESTRUTURA FÍSICA, OPERACIONAL, DE SEGURANÇA E ACESSIBILIDADE (OBRAS, MOBILIÁRIO, EQUIPAMENTOS, TECNOLOGIA DE INFORMAÇÃO, TRANSPORTES)

Regiões	Físico			Financeiro		
	Programado PPAG	Executado Jan/Dez	%	Programado PPAG	Executado Jan/Dez	%
Alto Paranaíba	0	38	-	0,00	8.480.839,63	-
Central	0	237	-	0,00	65.216.672,89	-
Centro Oeste	0	30	-	0,00	8.141.010,74	-
Estadual	2.169	0	0,00	71.555.000,00	23.087,66	0,03
Jequitinhonha / Mucuri	0	106	-	0,00	18.761.794,68	-
Mata	0	71	-	0,00	22.737.492,30	-
Noroeste de Minas	0	10	-	0,00	4.596.058,24	-
Norte de Minas	0	37	-	0,00	21.901.257,21	-
Rio Doce	0	76	-	0,00	20.962.019,45	-
Sul de Minas	0	107	-	0,00	18.852.022,49	-
Triângulo	0	115	-	0,00	15.131.015,90	-
Total	2.169	827	38,13	71.555.000,00	204.803.271,19	286,22

REDE DE GOVERNO INTEGRADO, EFICIENTE E EFICAZ

RELATÓRIO INSTITUCIONAL DE MONITORAMENTO
DEMONSTRATIVO DE EXECUÇÃO FÍSICA E FINANCEIRA - JAN A DEZ
PROGRAMAS ESTRUTURADORES
REDE DE GOVERNO INTEGRADO, EFICIENTE E EFICAZ

PROGRAMA : 006 - CIDADE ADMINISTRATIVA

UNIDADE RESPONSÁVEL : 1561 - CIDADE ADMINISTRATIVA

OBJETIVO: PROMOVER UM AMBIENTE OCUPACIONAL E DE CONVIVÊNCIA FAVORÁVEL À INTEGRAÇÃO GOVERNAMENTAL E À EFETIVIDADE DA GESTÃO PÚBLICA POR MEIO DA COORDENAÇÃO E OPERAÇÃO DA CIDADE ADMINISTRATIVA COM FOCO NA UTILIZAÇÃO EFICIENTE DOS RECURSOS, NA MELHORIA DOS PROCESSOS E NA FINALIZAÇÃO DAS OBRAS COMPLEMENTARES À IMPLANTAÇÃO DO COMPLEXO.

PÚBLICO ALVO: ÓRGÃOS E ENTIDADES INSTALADOS NA CIDADE ADMINISTRATIVA, SEUS SERVIDORES, EMPREGADOS PÚBLICOS, ESTAGIÁRIOS E PRESTADORES DE SERVIÇOS, BEM COMO OS VISITANTES EM GERAL.

Regiões	Financeiro		
	Programado PPAG	Executado Jan/Dez	%
Central	295.654.020,00	255.710.551,32	86,49
Total	295.654.020,00	255.710.551,32	86,49

AÇÕES DO PROGRAMA POR UNIDADE ORÇAMENTÁRIA

1561 - CIDADE ADMINISTRATIVA

Ação : 1106 - GESTÃO E OPERAÇÃO DA CIDADE ADMINISTRATIVA

Ação com meta física não cumulativa

Produto : CIDADE ADMINISTRATIVA MANTIDA/GERENCIADA

Unidade de Medida : UNIDADE

DETALHAMENTO DO PRODUTO: O PRODUTO COMPREENDE O PROVIMENTO E A GESTÃO DE BENS, SERVIÇOS E INFRAESTRUTURA NECESSÁRIOS AO ADEQUADO FUNCIONAMENTO DAS ATIVIDADES DAS UNIDADES ADMINISTRATIVAS INSTALADAS NO COMPLEXO.

FINALIDADE: GARANTIR O PLENO FUNCIONAMENTO DA CIDADE ADMINISTRATIVA, POR MEIO DE UMA GESTÃO OTIMIZADA, COM FOCO NA MELHORIA DO AMBIENTE OCUPACIONAL E NA EFICIÊNCIA NO USO DOS RECURSOS.

Regiões	Físico			Financeiro		
	Programado PPAG	Executado Jan/Dez	%	Programado PPAG	Executado Jan/Dez	%
Central	1	1	100,00	75.551.697,00	113.827.211,73	150,66
Total	1	1	100,00	75.551.697,00	113.827.211,73	150,66

AÇÃO : 1266 - IMPLANTAÇÃO DA CIDADE ADMINISTRATIVA

Produto : INTERVENÇÃO REALIZADA

Unidade de Medida : UNIDADE

DETALHAMENTO DO PRODUTO: INTERVENÇÕES RELATIVAS AO PRÉDIO DE SERVIÇOS, OBRA DE ABRIGOS DE PONTOS DE ÔNIBUS E CAMINHOS, SOLUÇÃO DE ALIMENTAÇÃO, OBRA DO CAMPO MONTE CASTELO, OBRA DE ILUMINAÇÃO BAIXA E INTERVENÇÕES COMPLEMENTARES DE ACESSIBILIDADE.

FINALIDADE: CONCLUIR O PROJETO ARQUITETÔNICO DA CIDADE ADMINISTRATIVA ORIGINALMENTE PROPOSTO, REALIZAR OBRAS COMPLEMENTARES E ADEQUAÇÕES PARA O PLENO FUNCIONAMENTO DO COMPLEXO, BEM COMO FINALIZAR AS OBRAS DE MELHORIA DO ENTORNO.

Regiões	Físico			Financeiro		
	Programado PPAG	Executado Jan/Dez	%	Programado PPAG	Executado Jan/Dez	%
Central	5	3	60,00	6.015.784,00	629.256,75	10,46
Total	5	3	60,00	6.015.784,00	629.256,75	10,46

1661 - INTENDÊNCIA

AÇÃO : 1039 - IMPLANTAÇÃO DA CIDADE ADMINISTRATIVA

Produto : INTERVENÇÃO CONCLUÍDA

Unidade de Medida : INTERVENÇÃO

DETALHAMENTO DO PRODUTO: PRÉDIO DE SERVIÇOS INSTALADO, OBRA DE ABRIGOS DE PONTOS DE ÔNIBUS E CAMINHOS CONCLUÍDA, SOLUÇÃO DE ALIMENTAÇÃO CONSOLIDADA, OBRA DO CAMPO MONTE CASTELO CONCLUÍDA, OBRA DE ILUMINAÇÃO BAIXA CONCLUÍDA E INTERVENÇÕES COMPLEMENTARES DE ACESSIBILIDADE REALIZADAS.

FINALIDADE: CONCLUIR O PROJETO ARQUITETÔNICO DA CIDADE ADMINISTRATIVA ORIGINALMENTE PROPOSTO, REALIZAR OBRAS COMPLEMENTARES E ADEQUAÇÕES PARA O PLENO FUNCIONAMENTO DO COMPLEXO, BEM COMO FINALIZAR AS OBRAS DE MELHORIA DO ENTORNO.

Regiões	Físico			Financeiro		
	Programado PPAG	Executado Jan/Dez	%	Programado PPAG	Executado Jan/Dez	%
Central	5	0	0,00	2.000,00	0,00	0,00
Total	5	0	0,00	2.000,00	0,00	0,00

RELATÓRIO INSTITUCIONAL DE MONITORAMENTO
DEMONSTRATIVO DE EXECUÇÃO FÍSICA E FINANCEIRA - JAN A DEZ
PROGRAMAS ESTRUTURADORES
REDE DE GOVERNO INTEGRADO, EFICIENTE E EFICAZ

Ação : 1042 - GESTÃO E OPERAÇÃO DA CIDADE ADMINISTRATIVA

Ação com meta física não cumulativa

Produto : CIDADE ADMINISTRATIVA MANTIDA/GERENCIADA

Unidade de Medida : UNIDADE

DETALHAMENTO DO PRODUTO: O PRODUTO COMPREENDE O PROVIMENTO E A GESTÃO DE BENS, SERVIÇOS E INFRAESTRUTURA NECESSÁRIOS AO ADEQUADO FUNCIONAMENTO DAS ATIVIDADES DAS UNIDADES ADMINISTRATIVAS INSTALADAS NO COMPLEXO.

FINALIDADE: GARANTIR O PLENO FUNCIONAMENTO DA CIDADE ADMINISTRATIVA, POR MEIO DE UMA GESTÃO OTIMIZADA, COM FOCO NA MELHORIA DO AMBIENTE OCUPACIONAL E NA EFICIÊNCIA NO USO DOS RECURSOS.

Regiões	Físico			Financeiro		
	Programado PPAG	Executado Jan/Dez	%	Programado PPAG	Executado Jan/Dez	%
Central	1	1	100,00	40.084.539,00	12.938.339,84	32,28
Total	1	1	100,00	40.084.539,00	12.938.339,84	32,28

5011 - COMPANHIA DE DESENVOLVIMENTO ECONÔMICO DE MINAS GERAIS

AÇÃO : 3019 - EXECUÇÃO DE OBRAS COMPLEMENTARES DA CIDADE ADMINISTRATIVA

Produto : PRÉDIO DE SERVIÇOS CONSTRUÍDO

Unidade de Medida : % DE EXECUÇÃO FÍSICA

DETALHAMENTO DO PRODUTO: EXECUÇÃO FÍSICA DA OBRA DO PRÉDIO DE SERVIÇOS DE ACORDO COM OS PROJETOS EXECUTIVOS

FINALIDADE: CONCLUIR OBRAS QUE COMPÕEM O COMPLEXO DE EDIFÍCIOS DA CIDADE ADMINISTRATIVA, BEM COMO A ESTRUTURAÇÃO DE INFRAESTRUTURA E AÇÕES CORRETIVAS

Regiões	Físico			Financeiro		
	Programado PPAG	Executado Jan/Dez	%	Programado PPAG	Executado Jan/Dez	%
Central	90	66	73,33	174.000.000,00	128.315.743,00	73,74
Total	90	66	73,33	174.000.000,00	128.315.743,00	73,74

PROGRAMA : 013 - DESCOMPLICAR - MINAS INOVA

UNIDADE RESPONSÁVEL : 1501 - SECRETARIA DE ESTADO DE PLANEJAMENTO E GESTÃO

OBJETIVO: SIMPLIFICAR A AÇÃO GOVERNAMENTAL A PARTIR DE UM AMBIENTE INOVADOR E ADEQUADO AO BOM DESENVOLVIMENTO DE NEGÓCIOS E A PRESTAÇÃO DOS SERVIÇOS À SOCIEDADE, PROMOVEDO CIDADANIA, EDUCAÇÃO FISCAL E TRANSPARÊNCIA DAS AÇÕES GOVERNAMENTAIS.

PÚBLICO ALVO: CIDADÃOS, EMPRESÁRIOS E SERVIDORES DA ADMINISTRAÇÃO PÚBLICA.

Regiões	Financeiro		
	Programado PPAG	Executado Jan/Dez	%
Alto Paranaíba	1.729.860,00	1.818.357,51	105,12
Central	46.930.367,00	49.278.035,04	105,00
Centro Oeste	2.834.880,00	2.708.697,14	95,55
Jequitinhonha / Mucuri	3.583.352,00	3.149.713,70	87,90
Mata	3.628.832,00	3.177.816,48	87,57
Noroeste de Minas	1.897.356,00	1.699.861,56	89,59
Norte de Minas	0,00	0,00	-
Rio Doce	3.560.436,00	3.677.691,80	103,29
Sul de Minas	8.383.140,00	7.648.994,07	91,24
Triângulo	1.872.767,00	1.892.601,15	101,06
Total	74.420.990,00	75.051.768,45	100,85

RELATÓRIO INSTITUCIONAL DE MONITORAMENTO
DEMONSTRATIVO DE EXECUÇÃO FÍSICA E FINANCEIRA - JAN A DEZ
PROGRAMAS ESTRUTURADORES
REDE DE GOVERNO INTEGRADO, EFICIENTE E EFICAZ

AÇÕES DO PROGRAMA POR UNIDADE ORÇAMENTÁRIA

1501 - SECRETARIA DE ESTADO DE PLANEJAMENTO E GESTÃO

AÇÃO : 1275 - INOVAÇÃO NA GESTÃO PÚBLICA

Produto : PROJETO DE INOVAÇÃO DESENVOLVIDO Unidade de Medida : PROJETO

DETALHAMENTO DO PRODUTO: SOLUÇÕES INOVADORAS, VOLTADAS PARA REDUÇÃO DE GASTOS E/OU AUMENTO DE EFICIÊNCIA DOS SERVIÇOS PÚBLICOS, "DISPONIBILIZADAS PARA USO" OU "COM DESENHO VALIDADO CONFORME PROCESSO DE INCUBAÇÃO"

FINALIDADE: DESENVOLVER SOLUÇÕES INOVADORAS NA PRESTAÇÃO DE SERVIÇOS PÚBLICOS, COM PARTICIPAÇÃO DA SOCIEDADE, A FIM DE TORNAR MINAS GERAIS REFERÊNCIA NA PRESTAÇÃO DESSES SERVIÇOS.

Regiões	Físico			Financeiro		
	Programado PPAG	Executado Jan/Dez	%	Programado PPAG	Executado Jan/Dez	%
Central	17	16	94,12	8.535.629,00	12.548.254,13	147,01
Total	17	16	94,12	8.535.629,00	12.548.254,13	147,01

Ação : 1280 - GESTÃO E OPERAÇÃO DE UNIDADES DE ATENDIMENTO INTEGRADO - UAI

Ação com meta física não cumulativa

Produto : UNIDADE DE ATENDIMENTO INTEGRADO MANTIDA Unidade de Medida : UNIDADE

DETALHAMENTO DO PRODUTO: UNIDADE DE ATENDIMENTO INTEGRADA MANTIDA, COM INFRAESTRUTURA ADEQUADA E RECURSOS HUMANOS CAPACITADOS.

FINALIDADE: REALIZAR A GESTÃO E OPERAÇÃO DAS UNIDADES DE ATENDIMENTO INTEGRADO (UAI) DE FORMA A ATENDER COM EXCELENÇA AS DEMANDAS DO CIDADÃO, POR INTERMÉDIO DA PRESTAÇÃO DE SERVIÇOS PÚBLICOS, EM UM SÓ LOCAL, DE DIFERENTES ESFERAS DE GOVERNO. VISANDO A PRESTAÇÃO DE SERVIÇOS DE QUALIDADE, SÃO INTEGRADOS SERVIÇOS ACESSÓRIOS PRÉSTADOS POR PARCEIROS PRIVADOS.

Regiões	Físico			Financeiro		
	Programado PPAG	Executado Jan/Dez	%	Programado PPAG	Executado Jan/Dez	%
Alto Paranaíba	1	1	100,00	1.729.860,00	1.818.155,01	105,10
Central	9	9	100,00	38.364.738,00	36.530.248,31	95,22
Centro Oeste	1	1	100,00	2.834.880,00	2.708.697,14	95,55
Jequitinhonha / Mucuri	2	2	100,00	3.583.352,00	3.149.713,70	87,90
Mata	3	3	100,00	3.628.832,00	3.177.816,48	87,57
Noroeste de Minas	1	1	100,00	1.897.356,00	1.699.861,56	89,59
Norte de Minas	1	1	100,00	0,00	0,00	-
Rio Doce	3	3	100,00	3.560.436,00	3.677.691,80	103,29
Sul de Minas	5	5	100,00	8.383.140,00	7.648.559,57	91,24
Triângulo	2	2	100,00	1.872.767,00	1.892.601,15	101,06
Total	28	28	100,00	65.855.361,00	62.303.344,72	94,61

2251 - JUNTA COMERCIAL DO ESTADO DE MINAS GERAIS

AÇÃO : 1300 - IMPLANTAÇÃO DE MINAS FÁCIL

Produto : UNIDADE DO MINAS FÁCIL IMPLANTADA Unidade de Medida : UNIDADE

DETALHAMENTO DO PRODUTO: CONSIDERA-SE UNIDADE IMPLANTADA QUANDO ELA ESTIVER EM EFETIVA OPERAÇÃO, APRESENTANDO OS SEGUINTE REQUISITOS: - EQUIPAMENTOS INSTALADOS; - LOCAL ADEQUADO DE FUNCIONAMENTO; - ATENDENTES TREINADOS; - PREFEITURA INTEGRADA AO SISTEMA MINAS FÁCIL; - PELO MENOS UM SERVIÇO DEMANDADO À UNIDADE.

FINALIDADE: INTEGRAR MUNICÍPIOS MINEIROS AO PROGRAMA MINAS FÁCIL E A REDE NACIONAL PARA SIMPLIFICAÇÃO DO REGISTRO E DA LEGALIZAÇÃO DE EMPRESAS E NEGÓCIOS - REDESIM E DISPONIBILIZAR FERRAMENTAS PARA TRÂMITE VIRTUAL DE DOCUMENTOS, SIMPLIFICANDO, DESONERANDO E REDUZINDO O PRAZO DO PROCESSO DE REGISTRO E LEGALIZAÇÃO DE EMPRESAS, DE FORMA A DESENVOLVER UM AMBIENTE FAVORÁVEL AOS NEGÓCIOS EM MINAS GERAIS.

Regiões	Físico			Financeiro		
	Programado PPAG	Executado Jan/Dez	%	Programado PPAG	Executado Jan/Dez	%
Alto Paranaíba	0	1	-	0,00	202,50	-
Central	10	3	30,00	30.000,00	199.532,60	665,11
Mata	0	1	-	0,00	0,00	-
Sul de Minas	0	4	-	0,00	434,50	-
Triângulo	0	1	-	0,00	0,00	-
Total	10	10	100,00	30.000,00	200.169,60	667,23

RELATÓRIO INSTITUCIONAL DE MONITORAMENTO
DEMONSTRATIVO DE EXECUÇÃO FÍSICA E FINANCEIRA - JAN A DEZ
PROGRAMAS ESTRUTURADORES
REDE DE GOVERNO INTEGRADO, EFICIENTE E EFICAZ

PROGRAMA : 027 - MOBILIZAÇÃO PARA O DESENVOLVIMENTO MINEIRO

UNIDADE RESPONSÁVEL : 1601 - ESCRITÓRIO DE PRIORIDADES ESTRATÉGICAS

OBJETIVO: APROXIMAR ESTADO E SOCIEDADE ATRAVÉS DO FOMENTO À INTERAÇÃO ENTRE O GOVERNO DO ESTADO DE MINAS GERAIS E CIDADÃOS, DE MODO A GERAR APRENDIZADOS RELEVANTES PARA AS POLÍTICAS DE PARTICIPAÇÃO SOCIAL DO GOVERNO..

PÚBLICO ALVO: CIDADÃOS DO ESTADO DE MINAS GERAIS INTERESSADOS NAS AÇÕES DE MOBILIZAÇÃO TRABALHADAS PELO PROJETO ESTRATÉGICO MOVIMENTO MINAS.

Regiões	Financeiro		
	Programado PPAG	Executado Jan/Dez	%
Central	85.000,00	453.047,23	533,00
Total	85.000,00	453.047,23	533,00

AÇÕES DO PROGRAMA POR UNIDADE ORÇAMENTÁRIA

1601 - ESCRITÓRIO DE PRIORIDADES ESTRATÉGICAS

AÇÃO : 1221 - MOVIMENTO MINAS

Produto : EVENTO INSTITUCIONAL REALIZADO

Unidade de Medida : EVENTO

DETALHAMENTO DO PRODUTO: SERÃO ORGANIZADOS EVENTOS INSTITUCIONAIS PARA MOBILIZAÇÃO DOS CIDADÃOS MINEIROS, INCLUINDO: ENCONTROS REALIZADOS: CONVERSAS, WORKSHOPS E EVENTOS QUE PROMOVAM INTERAÇÃO ENTRE CIDADÃOS E SERVIDORES PÚBLICOS; INTERAÇÕES VIRTUAIS REALIZADAS: VÍDEOS, CHATS, CHATS COM VÍDEO, CONVERSAS POR VÍDEO ENVOLVENDO AUTORIDADES, SERVIDORES E GESTORES PÚBLICOS E CIDADÃOS NA PLATAFORMA VIRTUAL – SITE E MÍDIAS SOCIAIS – DO MOVIMENTO MINAS; CAPACITAÇÕES ENVOLVENDO SERVIDORES PÚBLICOS REALIZADAS: CURSOS, AULAS, CAPACITAÇÕES, TREINAMENTOS, VIVÊNCIAS E IMERSÕES QUE APRESENTEM AOS SERVIDORES NOVAS FORMAS DE INTERAGIR COM OS CIDADÃOS.

FINALIDADE: APROXIMAR ESTADO E SOCIEDADE ATRAVÉS DO FOMENTO À INTERAÇÃO ENTRE O GOVERNO DO ESTADO DE MINAS GERAIS E CIDADÃOS, DE MODO A GERAR APRENDIZADOS RELEVANTES PARA AS POLÍTICAS DE PARTICIPAÇÃO SOCIAL DO GOVERNO.

Regiões	Físico			Financeiro		
	Programado PPAG	Executado Jan/Dez	%	Programado PPAG	Executado Jan/Dez	%
Central	22	11	50,00	85.000,00	453.047,23	533,00
Total	22	11	50,00	85.000,00	453.047,23	533,00

PROGRAMA : 045 - GOVERNO EFICIENTE

UNIDADE RESPONSÁVEL : 1501 - SECRETARIA DE ESTADO DE PLANEJAMENTO E GESTÃO

OBJETIVO: AUMENTAR A PRODUTIVIDADE E A QUALIDADE DOS SERVIÇOS PRESTADOS PELO GOVERNO, GARANTINDO QUE OS AVANÇOS NA GESTÃO CHEGUEM AOS USUÁRIOS FINAIS E GEREM MAIS E MELHORES RESULTADOS.

PÚBLICO ALVO: SERVIDORES, CIDADÃOS, ENTIDADES E ÓRGÃOS DO SETOR PÚBLICO ESTADUAL.

Regiões	Financeiro		
	Programado PPAG	Executado Jan/Dez	%
Central	28.491.221,00	42.751.614,24	150,05
Total	28.491.221,00	42.751.614,24	150,05

RELATÓRIO INSTITUCIONAL DE MONITORAMENTO
DEMONSTRATIVO DE EXECUÇÃO FÍSICA E FINANCEIRA - JAN A DEZ
PROGRAMAS ESTRUTURADORES
REDE DE GOVERNO INTEGRADO, EFICIENTE E EFICAZ

AÇÕES DO PROGRAMA POR UNIDADE ORÇAMENTÁRIA

1501 - SECRETARIA DE ESTADO DE PLANEJAMENTO E GESTÃO

Ação : 1238 - GOVERNO DIGITAL

Ação com meta física não cumulativa

Produto : CANAIS DE ATENDIMENTO AO CIDADÃO INTEGRADOS **Unidade de Medida : UNIDADE**

DETALHAMENTO DO PRODUTO: O GOVERNO DE MINAS GERAIS CONTA, ATUALMENTE, COM TRÊS CANAIS CORPORATIVOS DE ATENDIMENTO AO CIDADÃO: UAI, PORTAL MG.GOV.BR E LIGMINAS (155). CONSIDERA-SE PRODUTO ENTREGUE A INTEGRAÇÃO DESSES TRÊS CANAIS EM UM SISTEMA DE GESTÃO INTEGRADA DE RELACIONAMENTO COM O CIDADÃO.

FINALIDADE: MELHORAR A QUALIDADE DOS SERVIÇOS PRESTADOS, SIMPLIFICANDO PROCESSOS E POSSIBILITANDO ATENDIMENTO PERSONALIZADO ÀS DEMANDAS NOS CANAIS ELETRÔNICOS DE ATENDIMENTO E GARANTIR UMA INFRAESTRUTURA DE TECNOLOGIA DA INFORMAÇÃO E COMUNICAÇÃO ADEQUADA PARA SUPORTAR OS PROCESSOS DO ESTADO.

Regiões	Físico			Financeiro		
	Programado PPAG	Executado Jan/Dez	%	Programado PPAG	Executado Jan/Dez	%
Central	3	1	33,33	5.057.543,00	6.059.057,45	119,80
Total	3	1	33,33	5.057.543,00	6.059.057,45	119,80

Ação : 2133 - MASP - MODERNIZAÇÃO NA ADMINISTRAÇÃO DE SERVIÇOS E SISTEMAS DE PESSOAL

Ação com meta física não cumulativa

Produto : MODELO DE GESTÃO DE PESSOAS IMPLANTADO **Unidade de Medida : PERCENTUAL**

DETALHAMENTO DO PRODUTO: MODELO DE GESTÃO DE PESSOAS CONTENDO: - SOLUÇÃO DE QUALIDADE DE DADOS IMPLANTADA - SOLUÇÃO PARA GESTÃO DA INFORMAÇÃO DA VIDA FUNCIONAL DOS SERVIDORES DISPONIBILIZADA - RECENSEAMENTO DOS SERVIDORES ATIVOS DO ESTADO DE MINAS GERAIS EFETUADO, CONTENDO ATUALIZAÇÃO DA BASE CADASTRAL - NOVO SISTEMA DE GESTÃO DE PESSOAS DISPONIBILIZADO

FINALIDADE: IMPLANTAR UM NOVO MODELO DE RECURSOS HUMANOS PARA SUBSIDIAR O ESTADO DE MINAS GERAIS NO GERENCIAMENTO DE SEUS SERVIDORES.

Regiões	Físico			Financeiro		
	Programado PPAG	Executado Jan/Dez	%	Programado PPAG	Executado Jan/Dez	%
Central	47	16	34,04	23.433.678,00	36.692.556,79	156,58
Total	47	16	34,04	23.433.678,00	36.692.556,79	156,58

REDE DE IDENTIDADE MINEIRA

RELATÓRIO INSTITUCIONAL DE MONITORAMENTO
DEMONSTRATIVO DE EXECUÇÃO FÍSICA E FINANCEIRA - JAN A DEZ
PROGRAMAS ESTRUTURADORES
REDE DE IDENTIDADE MINEIRA

PROGRAMA : 008 - AVANÇA MINAS OLÍMPICA

UNIDADE RESPONSÁVEL : 1411 - SECRETARIA DE ESTADO DE TURISMO E ESPORTES

OBJETIVO: AUMENTAR A PARTICIPAÇÃO DA POPULAÇÃO MINEIRA NA PRÁTICA ORIENTADA DE ESPORTES E ATIVIDADES FÍSICAS, VISANDO À REDUÇÃO DO ÍNDICE DE SEDENTARISMO E DE SOBREPESO DA POPULAÇÃO JOVEM E O AUMENTO DA REPRESENTATIVIDADE DE ATLETAS MINEIROS NO CENÁRIO ESPORTIVO NACIONAL.

PÚBLICO ALVO: POPULAÇÃO JOVEM ADSCRITA PELAS EQUIPES DE SAÚDE DA FAMÍLIA E ATLETAS COM VOCAÇÃO PARA MODALIDADES ORIENTADAS AO RENDIMENTO ESPORTIVO.

Regiões	Financeiro		
	Programado PPAG	Executado Jan/Dez	%
Alto Paranaíba	0,00	107.150,00	-
Central	2.000,00	1.250.115,50	62.505,78
Centro Oeste	0,00	355.200,00	-
Estadual	5.000.000,00	1.006.864,44	20,14
Jequitinhonha / Mucuri	0,00	153.900,00	-
Mata	0,00	573.500,00	-
Noroeste de Minas	0,00	51.450,00	-
Norte de Minas	0,00	285.826,40	-
Rio Doce	0,00	163.050,00	-
Sul de Minas	0,00	293.350,00	-
Triângulo	0,00	22.500,00	-
Total	5.002.000,00	4.262.906,34	85,22

AÇÕES DO PROGRAMA POR UNIDADE ORÇAMENTÁRIA

1411 - SECRETARIA DE ESTADO DE TURISMO E ESPORTES

AÇÃO : 1185 - MINAS 2016 - PROMOÇÃO DO ESPORTE DE RENDIMENTO EM MINAS GERAIS

Produto : ESPAÇO REESTRUTURADO/CONSTRUÍDO

Unidade de Medida : ESPAÇO

DETALHAMENTO DO PRODUTO: IMPLANTAÇÃO OU ESTRUTURAÇÃO DE ESPAÇO ESPORTIVO DESTINADO À PRÁTICA DO ESPORTE DE RENDIMENTO

FINALIDADE: IMPLANTAR E ATIVAR O CENTRO DE TREINAMENTO ESPORTIVO BEM COMO FOMENTAR A ESTRUTURAÇÃO DE ESPAÇOS DESTINADOS A PRÁTICA DO ESPORTE DE RENDIMENTO, QUE TRARÁ COMO CONSEQUÊNCIA UM AUMENTO DA REPRESENTATIVIDADE DE ATLETAS MINEIROS NAS PRINCIPAIS COMPETIÇÕES NACIONAIS E INTERNACIONAIS.

Regiões	Físico			Financeiro		
	Programado PPAG	Executado Jan/Dez	%	Programado PPAG	Executado Jan/Dez	%
Central	1	0	0,00	2.000,00	319.794,58	15.989,73
Total	1	0	0,00	2.000,00	319.794,58	15.989,73

RELATÓRIO INSTITUCIONAL DE MONITORAMENTO
DEMONSTRATIVO DE EXECUÇÃO FÍSICA E FINANCEIRA - JAN A DEZ
PROGRAMAS ESTRUTURADORES
REDE DE IDENTIDADE MINEIRA

4291 - FUNDO ESTADUAL DE SAÚDE

Ação : 1297 - GERAÇÃO SAÚDE

Ação com meta física não cumulativa

Produto : JOVEM ATENDIDO Unidade de Medida : PESSOA

DETALHAMENTO DO PRODUTO: JOVEM (FAIXA ETÁRIA ENTRE 15 A 19 ANOS) BENEFICIADO COM A PRÁTICA DE ATIVIDADE FÍSICA ORIENTADA.

FINALIDADE: PROMOVER A PRÁTICA DE ATIVIDADE FÍSICA ORIENTADA ENTRE JOVENS NA FAIXA ETÁRIA DE 15 A 19 ANOS, CONTRIBUINDO PARA A MELHORIA DA SAÚDE, REDUZINDO O SEDENTARISMO E O SOBREPESO.

Regiões	Físico			Financeiro		
	Programado PPAG	Executado Jan/Dez	%	Programado PPAG	Executado Jan/Dez	%
Alto Paranaíba	0	223	-	0,00	107.150,00	-
Central	0	434	-	0,00	930.320,92	-
Centro Oeste	0	827	-	0,00	355.200,00	-
Estadual	4.500	0	0,00	5.000.000,00	1.006.864,44	20,14
Jequitinhonha / Mucuri	0	349	-	0,00	153.900,00	-
Mata	0	1.077	-	0,00	573.500,00	-
Noroeste de Minas	0	142	-	0,00	51.450,00	-
Norte de Minas	0	602	-	0,00	285.826,40	-
Rio Doce	0	372	-	0,00	163.050,00	-
Sul de Minas	0	515	-	0,00	293.350,00	-
Triângulo	0	39	-	0,00	22.500,00	-
Total	4.500	4.580	101,78	5.000.000,00	3.943.111,76	78,86

PROGRAMA : 009 - CIRCUITOS CULTURAIS DE MINAS GERAIS

UNIDADE RESPONSÁVEL : 1271 - SECRETARIA DE ESTADO DE CULTURA

OBJETIVO: FOMENTAR A CRIAÇÃO DE UMA MODERNA E INOVADORA REDE INTEGRADA DE PRODUÇÃO, EXIBIÇÃO E DISSEMINAÇÃO CULTURAL E ARTÍSTICA, ALÉM DE PROMOVER A PROTEÇÃO DO PATRIMÔNIO CULTURAL DE MINAS GERAIS.

PÚBLICO ALVO: SOCIEDADE EM GERAL, TURISTAS DE TODAS AS PROCEDÊNCIAS, PESQUISADORES, EDUCANDOS E EDUCADORES, COM FOCO NA REDE PÚBLICA DE ENSINO, PRODUTORES CULTURAIS, ARTISTAS, TÉCNICOS E PROFISSIONAIS DE ÁREAS AFINS.

Regiões	Financeiro		
	Programado PPAG	Executado Jan/Dez	%
Alto Paranaíba	21.034,00	0,00	0,00
Central	232.799.989,00	127.527.662,61	54,78
Jequitinhonha / Mucuri	341.490,00	0,00	0,00
Mata	82.800,00	0,00	0,00
Norte de Minas	87.857,00	194.429,29	221,30
Sul de Minas	0,00	0,00	-
Triângulo	0,00	222.966,45	-
Total	233.333.170,00	127.945.058,35	54,83

RELATÓRIO INSTITUCIONAL DE MONITORAMENTO
DEMONSTRATIVO DE EXECUÇÃO FÍSICA E FINANCEIRA - JAN A DEZ
PROGRAMAS ESTRUTURADORES
REDE DE IDENTIDADE MINEIRA

AÇÕES DO PROGRAMA POR UNIDADE ORÇAMENTÁRIA

1271 - SECRETARIA DE ESTADO DE CULTURA

AÇÃO : 1001 - IMPLANTAÇÃO DA ESTAÇÃO DA CULTURA PRESIDENTE ITAMAR FRANCO

Produto : CENTRO CULTURAL IMPLANTADO- Unidade de Medida : % DE EXECUÇÃO FÍSICA

DETALHAMENTO DO PRODUTO: PERCENTUAL FÍSICO CUMULATIVO DA OBRA DE IMPLANTAÇÃO DO COMPLEXO CULTURAL DA ESTAÇÃO DE CULTURA PRESIDENTE ITAMAR FRANCO

FINALIDADE: IMPLANTAR UM CENTRO ARTÍSTICO/ CULTURAL PARA ABRIGAR A FUNDAÇÃO TV MINAS, A RÁDIO INCONFIDÊNCIA E A ORQUESTRA FILARMÔNICA DE MINAS GERAIS.

Regiões	Físico			Financeiro		
	Programado PPAG	Executado Jan/Dez	%	Programado PPAG	Executado Jan/Dez	%
Central	50	40	80,00	2.339.881,00	0,00	0,00
Total	50	40	80,00	2.339.881,00	0,00	0,00

AÇÃO : 1217 - CIRCUITO CULTURAL PRAÇA DA LIBERDADE

Produto : OBRA CONCLUÍDA Unidade de Medida : OBRA

DETALHAMENTO DO PRODUTO: CASA FIAT DE CULTURA; CENTRO DE REFERÊNCIA DE ECONOMIA CRIATIVA SEBRAE; CENTRO DE INFORMAÇÃO AO VISITANTE

FINALIDADE: PROMOVER O ACESSO À CULTURA, À ARTE, À EDUCAÇÃO E AO ENTRETENIMENTO POR MEIO DA IMPLANTAÇÃO DE ESPAÇOS CULTURAIS E DO FOMENTO À INTEGRAÇÃO DESSES ESPAÇOS, DE FORMA A CONTRIBUIR PARA O FORTALECIMENTO DA CIDADANIA, A PROMOÇÃO DA EDUCAÇÃO E O DESENVOLVIMENTO DO TURISMO.

Regiões	Físico			Financeiro		
	Programado PPAG	Executado Jan/Dez	%	Programado PPAG	Executado Jan/Dez	%
Central	4	2	50,00	54.944.920,00	2.360.245,02	4,30
Total	4	2	50,00	54.944.920,00	2.360.245,02	4,30

AÇÃO : 4063 - APOIO À IMPLANTAÇÃO DE CIRCUITOS CULTURAIS REGIONAIS.

Produto : CIRCUITO IMPLANTADO. Unidade de Medida : CIRCUITO

DETALHAMENTO DO PRODUTO: CIRCUITOS CULTURAIS IMPLANTADOS NO INTERIOR DO ESTADO.

FINALIDADE: OFERECER APOIO TÉCNICO-FINANCEIRO AOS MUNICÍPIOS PARA A IMPLANTAÇÃO DE EQUIPAMENTOS CULTURAIS COMO ESTRATÉGIA DE INTEGRAÇÃO DAS POLÍTICAS DE CULTURA E FOMENTO À INSTALAÇÃO DE CIRCUITOS CULTURAIS NO INTERIOR DO ESTADO.

Regiões	Físico			Financeiro		
	Programado PPAG	Executado Jan/Dez	%	Programado PPAG	Executado Jan/Dez	%
Jequitinhonha / Mucuri	1	0	0,00	100.000,00	0,00	0,00
Total	1	0	0,00	100.000,00	0,00	0,00

RELATÓRIO INSTITUCIONAL DE MONITORAMENTO
DEMONSTRATIVO DE EXECUÇÃO FÍSICA E FINANCEIRA - JAN A DEZ
PROGRAMAS ESTRUTURADORES
REDE DE IDENTIDADE MINEIRA

2201 - INSTITUTO ESTADUAL DO PATRIMÔNIO HISTÓRICO E ARTÍSTICO DE MINAS GERAIS

AÇÃO : 1259 - MINAS PATRIMÔNIO VIVO - PROJETO DE PROTEÇÃO AO PATRIMÔNIO CULTURAL

Produto : INTERVENÇÃO CONCLUÍDA Unidade de Medida : INTERVENÇÃO

DETALHAMENTO DO PRODUTO: CONSIDERA-SE COMO INTERVENÇÃO CONCLUÍDA AS ENTREGAS DEFINITIVAS DE OBRAS DE RESTAURAÇÃO E CONSERVAÇÃO BENS IMÓVEIS E ACERVOS CULTURAIS TOMBADOS E A ELABORAÇÃO DE PROJETOS DE RESTAURAÇÃO DE IMÓVEIS TOMBADOS.

FINALIDADE: GARANTIR A INTEGRIDADE FÍSICA DE BENS TOMBADOS E O VALOR CULTURAL QUE ELES CONTÊM, DESTACANDO SUAS POTENCIALIDADES HISTÓRICA, CULTURAL E DEVOCIONAL.

Regiões	Físico			Financeiro		
	Programado PPAG	Executado Jan/Dez	%	Programado PPAG	Executado Jan/Dez	%
Alto Paranaíba	1	1	100,00	21.034,00	0,00	0,00
Central	13	8	61,54	1.515.188,00	1.663.410,59	109,78
Jequitinhonha / Mucuri	1	1	100,00	241.490,00	0,00	0,00
Mata	1	1	100,00	82.800,00	0,00	0,00
Norte de Minas	2	2	100,00	87.857,00	194.429,29	221,30
Sul de Minas	0	1	-	0,00	0,00	-
Triângulo	0	1	-	0,00	222.966,45	-
Total	18	15	83,33	1.948.369,00	2.080.806,33	106,80

5011 - COMPANHIA DE DESENVOLVIMENTO ECONÔMICO DE MINAS GERAIS

AÇÃO : 3008 - CONSTRUÇÃO DA ESTAÇÃO DA CULTURA PRESIDENTE ITAMAR FRANCO

Produto : OBRA CONCLUÍDA Unidade de Medida : OBRA

DETALHAMENTO DO PRODUTO: PERCENTUAL FÍSICO DE IMPLANTAÇÃO DO CENTRO CULTURAL DA ESTAÇÃO DE CULTURA PRESIDENTE ITAMAR FRANCO

FINALIDADE: CRIAR UM CENTRO ARTÍSTICO/ CULTURAL PARA ABRIGAR A REDEMINAS, A RÁDIO INCONFIDÊNCIA E A ORQUESTRA FILAMÔNICA DE MINAS GERAIS.

Regiões	Físico			Financeiro		
	Programado PPAG	Executado Jan/Dez	%	Programado PPAG	Executado Jan/Dez	%
Central	2	40	2.000,00	174.000.000,00	123.504.007,00	70,98
Total	2	40	2.000,00	174.000.000,00	123.504.007,00	70,98

PROGRAMA : 042 - DESTINO MINAS

UNIDADE RESPONSÁVEL : 1411 - SECRETARIA DE ESTADO DE TURISMO E ESPORTES

OBJETIVO: PROMOVER O DESENVOLVIMENTO ECONÔMICO E A GERAÇÃO DE NEGÓCIOS POR MEIO DO TURISMO, AUMENTANDO, NESTE ASPECTO, A COMPETITIVIDADE DOS DESTINOS INDUTORES DE MINAS GERAIS E DEMAIS DESTINOS, GERANDO AUMENTO DO FLUXO DE TURISTAS, MELHORIA NA SATISFAÇÃO DOS VISITANTES E, CONSEQUENTE AUMENTO DE GERAÇÃO DE EMPREGOS E RENDA, CONTRIBUINDO PARA CONSOLIDAÇÃO DE MINAS GERAIS COMO DESTINO TURÍSTICO DE EXCELÊNCIA, FORTALECENDO A IDENTIDADE MINEIRA E GARANTINDO A SUSTENTABILIDADE ECONÔMICA DOS EMPREENDIMENTOS TURÍSTICOS APÓS A COPA DE 2014.

PÚBLICO ALVO: PREFEITURAS, ASSOCIAÇÕES DE CIRCUITOS TURÍSTICOS DE MG, TURISTAS E A CADEIA PRODUTIVA DO TURISMO DE MINAS GERAIS.

Regiões	Financeiro		
	Programado PPAG	Executado Jan/Dez	%
Central	2.879.550,00	822.321,60	28,56
Estadual	3.924.851,00	4.315,66	0,11
Mata	0,00	493,50	-
Rio Doce	0,00	0,00	-
Sul de Minas	30.450,00	0,00	0,00
Total	6.834.851,00	827.130,76	12,10

RELATÓRIO INSTITUCIONAL DE MONITORAMENTO
DEMONSTRATIVO DE EXECUÇÃO FÍSICA E FINANCEIRA - JAN A DEZ
PROGRAMAS ESTRUTURADORES
REDE DE IDENTIDADE MINEIRA

AÇÕES DO PROGRAMA POR UNIDADE ORÇAMENTÁRIA

1411 - SECRETARIA DE ESTADO DE TURISMO E ESPORTES

AÇÃO : 1219 - ESTRUTURAÇÃO DOS ATRATIVOS E DESTINOS TURÍSTICOS

Produto : INTERVENÇÃO REALIZADA Unidade de Medida : UNIDADE

DETALHAMENTO DO PRODUTO: AS INTERVENÇÕES SERÃO: ESTRUTURAÇÃO DOS DESTINOS INDUTORES NACIONAIS; SINALIZAÇÃO TURÍSTICA; ESTRUTURAÇÃO DE TERMINAIS RODOVIÁRIOS TURÍSTICOS; REVITALIZAÇÃO DE ESPAÇOS PÚBLICOS; E TURMAS DE QUALIFICAÇÃO

FINALIDADE: CONTRIBUIR PARA A GERAÇÃO DE OPORTUNIDADES DE DESENVOLVIMENTO NO ESTADO POR MEIO DO TURISMO, AUMENTANDO A COMPETITIVIDADE TURÍSTICA DOS DESTINOS INDUTORES DE MINAS GERAIS, COM AUMENTO DO FLUXO DE TURISTAS, MELHORIA NA SATISFAÇÃO DOS VISITANTES E, CONSEQUENTE AUMENTO DE GERAÇÃO DE EMPREGOS E RENDA.

Regiões	Físico			Financeiro		
	Programado PPAG	Executado Jan/Dez	%	Programado PPAG	Executado Jan/Dez	%
Central	1	2	200,00	29.550,00	0,00	0,00
Estadual	1	0	0,00	2.924.851,00	0,00	0,00
Rio Doce	0	1	-	0,00	0,00	-
Sul de Minas	2	1	50,00	30.450,00	0,00	0,00
Total	4	4	100,00	2.984.851,00	0,00	0,00

AÇÃO : 1241 - MINAS CRIATIVA

Produto : EVENTO REALIZADO Unidade de Medida : EVENTO

DETALHAMENTO DO PRODUTO: EVENTOS "OPORTUNIDADE DE NEGÓCIOS" E WORKSHOPS

FINALIDADE: FOMENTAR A ECONOMIA CRIATIVA NO ESTADO; ORGANIZAR A PRODUÇÃO DE DIFERENTES SEGMENTOS DA INDÚSTRIA CRIATIVA MINEIRA; FORTALECER A IDENTIDADE DE MINAS GERAIS; CONTRIBUIR PARA A GERAÇÃO DE OPORTUNIDADES DE DESENVOLVIMENTO NO ESTADO POR MEIO DO TURISMO; CONTRIBUIR PARA O AUMENTO DO FLUXO DE TURISTAS E GERAÇÃO DE EMPREGO E RENDA; MELHORAR A SATISFAÇÃO DOS VISITANTES.

Regiões	Físico			Financeiro		
	Programado PPAG	Executado Jan/Dez	%	Programado PPAG	Executado Jan/Dez	%
Central	0	1	-	0,00	0,00	-
Estadual	5	4	80,00	1.000.000,00	4.315,66	0,43
Mata	0	0	-	0,00	493,50	-
Total	5	5	100,00	1.000.000,00	4.809,16	0,48

2101 - INSTITUTO ESTADUAL DE FLORESTAS

AÇÃO : 1378 - ROTA DAS GRUTAS DE LUND

Produto : MUSEU IMPLANTADO Unidade de Medida : UNIDADE

DETALHAMENTO DO PRODUTO: MUSEU DA GRUTA DE MAQUINÉ IMPLANTADO E INAUGURADO

FINALIDADE: PROMOVER O DESENVOLVIMENTO REGIONAL POR MEIO DO TURISMO, COM A ESTRUTURAÇÃO DE UM ROTEIRO TURÍSTICO NACIONAL E INTERNACIONAL, ÚNICO E SINGULAR, PAUTADO EM ELEMENTOS NATURAIS E CULTURAIS DA REGIÃO CÁRSTICA NOS MUNICÍPIOS QUE ENGLOBALAM A ROTA DAS GRUTAS DE LUND (BELO HORIZONTE, LAGOA SANTA, PEDRO LEOPOLDO, SETE LAGOAS E CORDISBURGO)

Regiões	Físico			Financeiro		
	Programado PPAG	Executado Jan/Dez	%	Programado PPAG	Executado Jan/Dez	%
Central	1	0	0,00	2.850.000,00	822.321,60	28,85
Total	1	0	0,00	2.850.000,00	822.321,60	28,85

REDE DE INFRAESTRUTURA

RELATÓRIO INSTITUCIONAL DE MONITORAMENTO
DEMONSTRATIVO DE EXECUÇÃO FÍSICA E FINANCEIRA - JAN A DEZ
PROGRAMAS ESTRUTURADORES
REDE DE INFRAESTRUTURA

PROGRAMA : 035 - MINAS LOGÍSTICA

UNIDADE RESPONSÁVEL : 1301 - SECRETARIA DE ESTADO DE TRANSPORTES E OBRAS PÚBLICAS

OBJETIVO: AUMENTAR A COMPETITIVIDADE LOGÍSTICA DO ESTADO POR MEIO DO INVESTIMENTO NA MALHA VIÁRIA ESTADUAL, BUSCANDO REDUZIR DISTÂNCIAS E AUMENTAR A SEGURANÇA E CONFORTO NO TRANSPORTE RODOVIÁRIO. MELHORAR A MOBILIDADE URBANA DA REGIÃO METROPOLITANA DE BELO HORIZONTE, A PARTIR DO INVESTIMENTO NO TRANSPORTE COLETIVO.

PÚBLICO ALVO: USUÁRIOS DA REDE RODOVIÁRIA ESTADUAL E USUÁRIOS DO TRANSPORTE PÚBLICO COLETIVO DA REGIÃO METROPOLITANA DE BELO HORIZONTE

Regiões	Financeiro		
	Programado PPAG	Executado Jan/Dez	%
Alto Paranaíba	156.088.714,00	99.899.608,89	64,00
Central	902.473.316,00	500.639.999,42	55,47
Centro Oeste	232.130.800,00	139.578.192,34	60,13
Estadual	3.000,00	0,00	0,00
Jequitinhonha / Mucuri	47.717.638,00	59.739.626,31	125,19
Mata	261.815.596,00	72.959.025,82	27,87
Noroeste de Minas	95.329.662,00	69.885.067,80	73,31
Norte de Minas	85.212.577,00	70.707.206,10	82,98
Rio Doce	126.284.716,00	121.844.294,93	96,48
Sul de Minas	263.222.022,00	138.734.062,50	52,71
Triângulo	105.915.086,00	117.996.560,99	111,41
Total	2.276.193.127,00	1.391.983.645,10	61,15

AÇÕES DO PROGRAMA POR UNIDADE ORÇAMENTÁRIA

1301 - SECRETARIA DE ESTADO DE TRANSPORTES E OBRAS PÚBLICAS

AÇÃO : 1003 - TERMINAIS METROPOLITANOS DE INTEGRAÇÃO DO TRANSPORTE PÚBLICO COLETIVO

Produto : OBRA CIVIL CONCLUÍDA **Unidade de Medida : UNIDADE**

DETALHAMENTO DO PRODUTO: SERÃO REALIZADAS 13 OBRAS, SENDO 10 DE CONSTRUÇÃO E 3 DE ADEQUAÇÃO DE TERMINAIS EXISTENTES, CONFORME ESPECIFICAÇÕES CONSTANTES DOS EDITAIS DE LICITAÇÃO DAS OBRAS.

FINALIDADE: CONTRIBUIR PARA A MELHORIA DA MOBILIDADE URBANA POR MEIO DA INTEGRAÇÃO DO SISTEMA DE TRANSPORTE PÚBLICO COLETIVO NA RMBH, RACIONALIZANDO A PRESTAÇÃO DOS SERVIÇOS ATRAVÉS DA IMPLANTAÇÃO DE UM SISTEMA TRONCO-ALIMENTADOR.

Regiões	Físico			Financeiro		
	Programado PPAG	Executado Jan/Dez	%	Programado PPAG	Executado Jan/Dez	%
Central	13	6	46,15	84.589.812,00	41.035.793,06	48,51
Total	13	6	46,15	84.589.812,00	41.035.793,06	48,51

AÇÃO : 1103 - REDE DE METRÔ DA RMBH

Produto : MALHA METROVIÁRIA GERENCIADA **Unidade de Medida : UNIDADE**

DETALHAMENTO DO PRODUTO: O PRODUTO CONSISTE NA GESTÃO DA MALHA METROVIÁRIA DA RMBH PELA EMPRESA TREM METROPOLITANO DE BELO HORIZONTE S.A., DE PROPRIEDADE DO ESTADO DE MINAS GERAIS E DAS PREFEITURAS MUNICIPAIS DE BELO HORIZONTE E CONTAGEM. ESTA GESTÃO SE CARACTERIZA PELA AMPLIAÇÃO, MELHORIA E OPERAÇÃO DA REDE.

FINALIDADE: CONTRIBUIR PARA MELHORIA DA MOBILIDADE URBANA NA REGIÃO METROPOLITANA DE BELO HORIZONTE COM O AUMENTO DA PARTICIPAÇÃO DO MODAL METROVIÁRIO.

Regiões	Físico			Financeiro		
	Programado PPAG	Executado Jan/Dez	%	Programado PPAG	Executado Jan/Dez	%
Central	1	0	0,00	140.485.000,00	117.000,00	0,08
Total	1	0	0,00	140.485.000,00	117.000,00	0,08

RELATÓRIO INSTITUCIONAL DE MONITORAMENTO
DEMONSTRATIVO DE EXECUÇÃO FÍSICA E FINANCEIRA - JAN A DEZ
PROGRAMAS ESTRUTURADORES
REDE DE INFRAESTRUTURA

2301 - DEPARTAMENTO DE ESTRADAS DE RODAGEM DO ESTADO DE MINAS GERAIS

AÇÃO : 1110 - CAMINHOS DE MINAS

Produto : QUILOMETRO PAVIMENTADO **Unidade de Medida : QUILOMETRO**

DETALHAMENTO DO PRODUTO: QUILOMETRO DE RODOVIA (ESTADUAL, FEDERAL DELEGADA OU MUNICIPAL CONVENIADA) MELHORADO, PAVIMENTADO OU DUPLICADO, INCLUINDO OBRAS DE ARTE ESPECIAL CONSTRUÍDAS, REFORÇADAS OU AMPLIADAS.

FINALIDADE: AUMENTAR A COMPETITIVIDADE LOGÍSTICA DO ESTADO POR MEIO DA SUPERAÇÃO DOS PRINCIPAIS GARGALOS DA INFRAESTRUTURA RODOVIÁRIA.

Regiões	Físico			Financeiro		
	Programado PPAG	Executado Jan/Dez	%	Programado PPAG	Executado Jan/Dez	%
Alto Paranaíba	116	101	87,07	114.101.720,00	78.247.196,91	68,58
Central	434	140	32,26	524.297.368,00	281.886.846,37	53,76
Centro Oeste	155	68	43,87	200.563.340,00	73.923.657,51	36,86
Estadual	0	0	-	3.000,00	0,00	0,00
Jequitinhonha / Mucuri	31	5	16,13	10.278.565,00	24.734.492,22	240,64
Mata	57	16	28,07	156.097.928,00	54.499.057,60	34,91
Noroeste de Minas	108	49	45,37	79.309.483,00	53.781.681,70	67,81
Norte de Minas	64	60	93,75	50.606.434,00	38.122.609,59	75,33
Rio Doce	94	21	22,34	98.182.908,00	10.789.884,54	10,99
Sul de Minas	94	54	57,45	150.183.667,00	78.016.537,80	51,95
Triângulo	73	51	69,86	67.318.592,00	53.313.910,26	79,20
Total	1.226	565	46,08	1.450.943.005,00	747.315.874,50	51,51

Ação : 4657 - RECUPERAÇÃO E MANUTENÇÃO DA MALHA VIÁRIA PAVIMENTADA E NÃO PAVIMENTADA

Ação com meta física não cumulativa

Produto : MALHA RODOVIÁRIA CONSERVADA **Unidade de Medida : QUILOMETRO**

DETALHAMENTO DO PRODUTO: QUILOMETRO DE RODOVIA ESTADUAL OU FEDERAL DELEGADA MELHORADO, PAVIMENTADO OU DUPLICADO, INCLUINDO OBRAS DE ARTE ESPECIAL CONSTRUÍDAS, REFORÇADAS OU AMPLIADAS.

FINALIDADE: MANTER A MALHA RODOVIÁRIA ESTADUAL EM BOAS CONDIÇÕES FUNCIONAIS E ESTRUTURAIS, GARANTINDO TRAFEGABILIDADE MAIS SEGURA, CONFORTÁVEL E ECONÔMICA DE PESSOAS E BENS EM TODAS AS REGIÕES DO TERRITÓRIO MINEIRO.

Regiões	Físico			Financeiro		
	Programado PPAG	Executado Jan/Dez	%	Programado PPAG	Executado Jan/Dez	%
Alto Paranaíba	1.548	1.977	127,71	41.986.994,00	21.652.411,98	51,57
Central	7.004	4.711	67,26	153.101.136,00	177.600.359,99	116,00
Centro Oeste	1.710	1.360	79,53	31.567.460,00	65.654.534,83	207,98
Jequitinhonha / Mucuri	2.003	3.684	183,92	37.439.073,00	35.005.134,09	93,50
Mata	3.298	2.484	75,32	105.717.668,00	18.459.968,22	17,46
Noroeste de Minas	1.163	2.119	182,20	16.020.179,00	16.103.386,10	100,52
Norte de Minas	3.103	4.224	136,13	34.606.143,00	32.584.596,51	94,16
Rio Doce	1.871	1.858	99,31	28.101.808,00	111.054.410,39	395,19
Sul de Minas	3.674	2.486	67,66	113.038.355,00	60.717.524,70	53,71
Triângulo	1.701	2.172	127,69	38.596.494,00	64.682.650,73	167,59
Total	27.075	27.075	100,00	600.175.310,00	603.514.977,54	100,56

PROGRAMAS ASSOCIADOS

REDE DE ATENÇÃO EM SAÚDE

RELATÓRIO INSTITUCIONAL DE MONITORAMENTO
DEMONSTRATIVO DE EXECUÇÃO FÍSICA E FINANCEIRA - JAN A DEZ
PROGRAMAS ASSOCIADOS
REDE DE ATENÇÃO EM SAÚDE

PROGRAMA : 100 - ASSISTÊNCIA HOSPITALAR E AMBULATORIAL

UNIDADE RESPONSÁVEL : 2311 - UNIVERSIDADE ESTADUAL DE MONTES CLAROS

OBJETIVO: PRESTAR ASSISTÊNCIA EM SAÚDE À COMUNIDADE REGIONAL, BEM COMO CONTRIBUIR PARA A FORMAÇÃO DE PESSOAL NA ÁREA DE SAÚDE, EM NÍVEL DE GRADUAÇÃO E PÓS-GRADUAÇÃO, POR MEIO DO DESENVOLVIMENTO DO ENSINO, PESQUISA E EXTENSÃO.

PÚBLICO ALVO: POPULAÇÃO REGIONAL E ESTUDANTES DA UNIVERSIDADE

Regiões	Financeiro		
	Programado PPAG	Executado Jan/Dez	%
Norte de Minas	19.136.032,00	3.412.393,17	17,83
Total	19.136.032,00	3.412.393,17	17,83

AÇÕES DO PROGRAMA POR UNIDADE ORÇAMENTÁRIA

2311 - UNIVERSIDADE ESTADUAL DE MONTES CLAROS

AÇÃO : 4078 - ATENDIMENTO DE PACIENTES COM QUALIDADE E ALTA RESOLUBILIDADE

Produto : ATENDIMENTO À SAÚDE PRESTADO

Unidade de Medida : ATENDIMENTO

DETALHAMENTO DO PRODUTO: CONSULTAS MÉDICAS URGENCIA/EMERGENCIA, CONSULTAS ESPECIALIZADAS, ATENDIMENTOS COM OBSERVAÇÃO, INTERNAÇÕES, EXAMES DE APOIO DIAGNÓSTICOS, PARTOS, CONSULTAS COM ADMINISTRAÇÃO DE MEDICAMENTOS, TRANSFUSÕES E PEQUENAS CIRURGIAS

FINALIDADE: PRESTAR ASSISTÊNCIA A SAÚDE COM QUALIDADE E EFICIÊNCIA E DESENVOLVER O ENSINO, A PESQUISA E A EXTENSÃO NA ÁREA DA SAÚDE, OFERECENDO AOS ALUNOS A EXPERIÊNCIA NECESSÁRIA A PRÁTICA PROFISSIONAL

Regiões	Físico			Financeiro		
	Programado PPAG	Executado Jan/Dez	%	Programado PPAG	Executado Jan/Dez	%
Norte de Minas	434.600	480.599	110,58	19.136.032,00	3.412.393,17	17,83
Total	434.600	480.599	110,58	19.136.032,00	3.412.393,17	17,83

PROGRAMA : 107 - OBRAS PREDIAIS - FUNED

UNIDADE RESPONSÁVEL : 2261 - FUNDAÇÃO EZEQUIEL DIAS

OBJETIVO: CONSTRUIR, REFORMAR E ADEQUAR AS UNIDADES PREDIAIS DO INSTITUTO OCTÁVIO MAGALHÃES (IOM) VISANDO ADEQUAR AS INSTALAÇÕES ÀS DEMANDAS DO MINISTÉRIO DA SAÚDE E DA ANVISA; CONSTRUIR A FÁBRICA DE VACINAS E DE ANTIRETROVIRAIS, AMPLIANDO O PARQUE TECNOLÓGICO DA FUNED VISANDO O INCREMENTO DA PRODUÇÃO DE VACINAS E ANTIRETROVIRAIS; BEM COMO PROMOVER ADEQUAÇÕES DA ÁREA FÍSICA DA FUNED E NAS INSTALAÇÕES DE PLANTAS FÍSICAS FARMACÉUTICAS.

PÚBLICO ALVO: MINISTÉRIO DA SAÚDE E SECRETARIA ESTADUAL DE SAÚDE

Regiões	Financeiro		
	Programado PPAG	Executado Jan/Dez	%
Central	1.600.000,00	2.600.000,00	162,50
Total	1.600.000,00	2.600.000,00	162,50

RELATÓRIO INSTITUCIONAL DE MONITORAMENTO
DEMONSTRATIVO DE EXECUÇÃO FÍSICA E FINANCEIRA - JAN A DEZ
PROGRAMAS ASSOCIADOS
REDE DE ATENÇÃO EM SAÚDE

AÇÕES DO PROGRAMA POR UNIDADE ORÇAMENTÁRIA

2261 - FUNDAÇÃO EZEQUIEL DIAS

AÇÃO : 1015 - INOVAÇÃO E PRODUÇÃO DE INSUMOS ESTRATÉGICOS PARA SAÚDE - INFRAESTRUTURA

Produto : UNIDADE PREDIAL CONSTRUÍDA REFORMADA AMPLIADA. Unidade de Medida : UNIDADE

DETALHAMENTO DO PRODUTO: CONSTRUÇÃO, REFORMA E AMPLIAÇÃO DE UNIDADES FARMACÊUTICAS, ALMOXARIFADOS E LABORATORIOS DA DIRETORIA INDUSTRIAL DA FUNED.

FINALIDADE: CONSTRUIR, REFORMAR E/OU AMPLIAR AS UNIDADES FÍSICAS DA FUNED VISANDO A AMPLIAÇÃO DO PARQUE TECNOLÓGICO DA FUNED, BEM COMO PROMOVER ADEQUAÇÕES DA ÁREA FÍSICA E NAS INSTALAÇÕES DE PLANTAS FÍSICAS FARMACÊUTICAS.

Regiões	Físico			Financeiro		
	Programado PPAG	Executado Jan/Dez	%	Programado PPAG	Executado Jan/Dez	%
Central	1	1	100,00	1.600.000,00	2.600.000,00	162,50
Total	1	1	100,00	1.600.000,00	2.600.000,00	162,50

PROGRAMA : 133 - OBRAS PREDIAIS NA REDE FHEMIG

UNIDADE RESPONSÁVEL : 2271 - FUNDAÇÃO HOSPITALAR DO ESTADO DE MINAS GERAIS

OBJETIVO: CONSTRUIR, REFORMAR E AMPLIAR AS UNIDADES HOSPITALARES E ADMINISTRATIVAS DA FUNDAÇÃO VISANDO ADEQUAR SUA ESTRUTURA FÍSICA PARA OTIMIZAR OS SERVIÇOS PRESTADOS.

PÚBLICO ALVO: USUÁRIOS DO SISTEMA ÚNICO DE SAÚDE (SUS) ATENDIDOS NOS HOSPITAIS DA REDE FHEMIG E SERVIDORES DA INSTITUIÇÃO.

Regiões	Financeiro		
	Programado PPAG	Executado Jan/Dez	%
Central	9.280.742,00	14.748.451,78	158,91
Mata	0,00	2.880.529,22	-
Total	9.280.742,00	17.628.981,00	189,95

AÇÕES DO PROGRAMA POR UNIDADE ORÇAMENTÁRIA

2271 - FUNDAÇÃO HOSPITALAR DO ESTADO DE MINAS GERAIS

AÇÃO : 1239 - PROJETOS, CONSTRUÇÕES, AMPLIAÇÕES E REFORMAS DAS UNIDADES PREDIAIS DA REDE FHEMIG

Produto : UNIDADE PREDIAL CONSTRUÍDA REFORMADA AMPLIADA. Unidade de Medida : UNIDADE

DETALHAMENTO DO PRODUTO: PRÉDIO CONSTRUÍDO, AMPLIADO OU REFORMADO COM APROVAÇÃO DAS NORMAS DA VIGILÂNCIA SANITÁRIA.

FINALIDADE: CONSTRUÇÃO, AMPLIAÇÃO E REFORMA DE UNIDADES HOSPITALARES E ADMINISTRATIVAS DA REDE FHEMIG, VISANDO À ADEQUAÇÃO E MELHORIA DAS ESTRUTURAS FÍSICAS, POSSIBILITANDO ASSIM MAIOR QUALIDADE E SEGURANÇA NA PRESTAÇÃO DE SERVIÇOS DE SAÚDE.

Regiões	Físico			Financeiro		
	Programado PPAG	Executado Jan/Dez	%	Programado PPAG	Executado Jan/Dez	%
Central	6	0	0,00	9.280.742,00	14.748.451,78	158,91
Mata	0	0	-	0,00	2.880.529,22	-
Total	6	0	0,00	9.280.742,00	17.628.981,00	189,95

RELATÓRIO INSTITUCIONAL DE MONITORAMENTO
DEMONSTRATIVO DE EXECUÇÃO FÍSICA E FINANCEIRA - JAN A DEZ
PROGRAMAS ASSOCIADOS
REDE DE ATENÇÃO EM SAÚDE

PROGRAMA : 134 - RESIDÊNCIA MÉDICA FHEMIG

UNIDADE RESPONSÁVEL : 2271 - FUNDAÇÃO HOSPITALAR DO ESTADO DE MINAS GERAIS

OBJETIVO: PROMOVER A FORMAÇÃO DE MÉDICOS ESPECIALISTAS QUALIFICADOS NAS DIVERSAS ÁREAS MÉDICAS, VISANDO À EXPANSÃO E AO DESENVOLVIMENTO DO CONHECIMENTO CIENTÍFICO COM APLICABILIDADE NO CAMPO DA ASSISTÊNCIA, AUMENTANDO A EFETIVIDADE NOS ATENDIMENTOS OFERECIDOS AOS PACIENTES DO SISTEMA ÚNICO DE SAÚDE (SUS).

PÚBLICO ALVO: MÉDICOS GRADUADOS NO BRASIL OU NO EXTERIOR, QUE ESTEJAM DE ACORDO COM A LEGISLAÇÃO VIGENTE PARA O EXERCÍCIO DA MEDICINA NO BRASIL.

Regiões	Financeiro		
	Programado PPAG	Executado Jan/Dez	%
Alto Paranaíba	0,00	808.639,65	-
Central	1.000,00	14.912.542,41	1.491.254,24
Mata	0,00	688.560,52	-
Total	1.000,00	16.409.742,58	1.640.974,26

AÇÕES DO PROGRAMA POR UNIDADE ORÇAMENTÁRIA

2271 - FUNDAÇÃO HOSPITALAR DO ESTADO DE MINAS GERAIS

Ação : 4442 - FORMAÇÃO DE MÉDICOS ESPECIALISTAS

Ação com meta física não cumulativa

Produto : RESIDÊNCIA MÉDICA OFERECIDA **Unidade de Medida :** RESIDÊNCIA MÉDICA

DETALHAMENTO DO PRODUTO: OFERTAR PROGRAMA DE RESIDÊNCIA MÉDICA, COM ELEVADA QUALIDADE E PROFISSIONALISMO, BEM COMO CONCEDER TÍTULO DE ESPECIALISTA AOS MÉDICOS GRADUADOS NO BRASIL OU NO EXTERIOR, QUE ESTEJAM DE ACORDO COM A LEGISLAÇÃO VIGENTE PARA O EXERCÍCIO DA MEDICINA NO BRASIL.

FINALIDADE: FORMAR MÉDICOS RESIDENTES NAS ESPECIALIDADES MÉDICAS OFERECIDAS PELA REDE FHEMIG, VISANDO À MELHORIA DOS SERVIÇOS PRESTADOS À POPULAÇÃO EM CONSONÂNCIA COM AS DIRETRIZES DAS POLÍTICAS PÚBLICAS DE SAÚDE.

Regiões	Físico			Financeiro		
	Programado PPAG	Executado Jan/Dez	%	Programado PPAG	Executado Jan/Dez	%
Alto Paranaíba	15	18	120,00	0,00	808.639,65	-
Central	327	363	111,01	1.000,00	14.912.542,41	1.491.254,24
Mata	18	19	105,56	0,00	688.560,52	-
Total	360	400	111,11	1.000,00	16.409.742,58	1.640.974,26

PROGRAMA : 138 - FORTALECIMENTO DA GESTÃO DAS UNIDADES ADMINISTRATIVAS

UNIDADE RESPONSÁVEL : 1321 - SECRETARIA DE ESTADO DE SAÚDE

OBJETIVO: GARANTIR QUE TODAS AS UNIDADES REGIONAIS DA SECRETARIA DE ESTADO DE SAÚDE TENHAM CONDIÇÕES FAVORÁVEIS PARA A MAIOR EFICIÊNCIA ADMINISTRATIVA DE FORMA A ALCANÇAR OS RESULTADOS PROPOSTOS. ASSIM COMO PROVER SERVIÇOS TECNOLÓGICOS DE QUALIDADE PARA TODAS AS UNIDADES ADMINISTRATIVAS, VISANDO A MODERNIZAÇÃO DA GESTÃO.

PÚBLICO ALVO: SERVIDORES DAS UNIDADES ADMINISTRATIVAS DA SES.

Regiões	Financeiro		
	Programado PPAG	Executado Jan/Dez	%
Central	1.000,00	0,00	0,00
Estadual	1.000,00	0,00	0,00
Total	2.000,00	0,00	0,00

RELATÓRIO INSTITUCIONAL DE MONITORAMENTO
DEMONSTRATIVO DE EXECUÇÃO FÍSICA E FINANCEIRA - JAN A DEZ
PROGRAMAS ASSOCIADOS
REDE DE ATENÇÃO EM SAÚDE

AÇÕES DO PROGRAMA POR UNIDADE ORÇAMENTÁRIA

1321 - SECRETARIA DE ESTADO DE SAÚDE

Ação : 2010 - AÇÕES DE TECNOLOGIA DA INFORMAÇÃO

Ação com meta física não cumulativa

Produto : CONTRATO CUSTEADO **Unidade de Medida : CONTRATO**

DETALHAMENTO DO PRODUTO: SERÃO CONSIDERADOS CONTRATOS CUSTEADOS AQUELES VOLTADOS PARA O PROVIMENTO DA CONTINUIDADE DO FUNCIONAMENTO DOS SERVIÇOS UTILIZADOS PELOS COLABORADORES DA SES, TAIS COMO: REDE DE DADOS, TELEFONIA, IMPRESSÃO DEPARTAMENTAL, VIDEOCONFERÊNCIA E INFRAESTRUTURA

FINALIDADE: PROVER E GARANTIR SERVIÇOS TECNOLÓGICOS, ASSEGURANDO NÍVEL DE MATURIDADE DE ACESSIBILIDADE, DISPONIBILIDADE E SEGURANÇA DAS INFORMAÇÕES NA SECRETARIA DE ESTADO DE SAÚDE DE MINAS GERAIS, VISANDO À MODERNIZAÇÃO DA GESTÃO DO SISTEMA ÚNICO DE SAÚDE.

Regiões	Físico			Financeiro		
	Programado PPAG	Executado Jan/Dez	%	Programado PPAG	Executado Jan/Dez	%
Central	31	0	0,00	1.000,00	0,00	0,00
Total	31	0	0,00	1.000,00	0,00	0,00

Ação : 2011 - FORTALECIMENTO DA GESTÃO REGIONAL.

Ação com meta física não cumulativa

Produto : UNIDADE REGIONAL FORTALECIDA **Unidade de Medida : UNIDADE**

DETALHAMENTO DO PRODUTO: CONSIDERAMOS UNIDADE REGIONAL FORTALECIDA AQUELA EM QUE: - O SEU DIRETOR E OS SEUS COORDENADORES TENHAM SIDO APROVADOS NO PROCESSO DE CERTIFICAÇÃO PARA OS CARGOS; - 10% DE SEUS TÉCNICOS TENHAM PARTICIPADO DE PELO MENOS 1 CURSO DE APRIMORAMENTO RELACIONADO AOS SEUS PROCESSOS DE TRABALHO; - A ADEQUAÇÃO DE ESTRUTURA FÍSICA DAS URS QUE SE ENCONTRAREM EM SITUAÇÃO PRECÁRIA.

FINALIDADE: MELHORAR A GESTÃO REGIONAL NO ESTADO DE MINAS GERAIS VISANDO O APRIMORAMENTO DAS POLÍTICAS PÚBLICAS DE SAÚDE.

Regiões	Físico			Financeiro		
	Programado PPAG	Executado Jan/Dez	%	Programado PPAG	Executado Jan/Dez	%
Estadual	28	0	0,00	1.000,00	0,00	0,00
Total	28	0	0,00	1.000,00	0,00	0,00

PROGRAMA : 159 - DESENVOLVIMENTO, PRODUÇÃO E ENTREGA DE IMUNOBIOLOGICOS

UNIDADE RESPONSÁVEL : 2261 - FUNDAÇÃO EZEQUIEL DIAS

OBJETIVO: DESENVOLVER, PRODUZIR E ENTREGAR IMUNOBIOLOGICOS DESTINADOS AO PROGRAMA NACIONAL DE IMUNIZAÇÃO DO MINISTÉRIO DA SAÚDE, VISANDO A PREVENÇÃO POR MEIO DE VACINAÇÃO E PRODUÇÃO DE SOROS ANTIOFIDICOS E ANTITOXICOS .

PÚBLICO ALVO: MINISTÉRIO DA SAÚDE.

Regiões	Financeiro		
	Programado PPAG	Executado Jan/Dez	%
Central	171.899.000,00	211.240.480,58	122,89
Total	171.899.000,00	211.240.480,58	122,89

AÇÕES DO PROGRAMA POR UNIDADE ORÇAMENTÁRIA

2261 - FUNDAÇÃO EZEQUIEL DIAS

AÇÃO : 4011 - PRODUÇÃO E DISTRIBUIÇÃO DE IMUNOBIOLOGICOS

Produto : VACINAS E SOROS PRODUZIDOS/DISTRIBUÍDOS **Unidade de Medida : DOSE**

DETALHAMENTO DO PRODUTO: MEDICAMENTO DESTINADO A IMUNIZAÇÃO VISANDO A PREVENÇÃO DE DOENÇAS .

FINALIDADE: PRODUZIR E DISTRIBUIR IMUNOBIOLOGICOS VISANDO AO ATENDIMENTO DO PROGRAMA NACIONAL DE IMUNIZAÇÕES DESTINADO A PREVENÇÃO DE DOENÇAS POR MEIO DE VACINAÇÃO BEM COMO PRODUÇÃO DE SOROS ANTIVENENOS.

Regiões	Físico			Financeiro		
	Programado PPAG	Executado Jan/Dez	%	Programado PPAG	Executado Jan/Dez	%
Central	12.170.000	4.922.095	40,44	171.899.000,00	211.240.480,58	122,89
Total	12.170.000	4.922.095	40,44	171.899.000,00	211.240.480,58	122,89

RELATÓRIO INSTITUCIONAL DE MONITORAMENTO
DEMONSTRATIVO DE EXECUÇÃO FÍSICA E FINANCEIRA - JAN A DEZ
PROGRAMAS ASSOCIADOS
REDE DE ATENÇÃO EM SAÚDE

PROGRAMA : 172 - ASSISTÊNCIA AO MILITAR

UNIDADE RESPONSÁVEL : 1251 - POLÍCIA MILITAR DO ESTADO DE MINAS GERAIS

OBJETIVO: PLANEJAR, PROMOVER E DESENVOLVER AÇÕES SOCIAIS DE ASSISTÊNCIA EDUCACIONAL, HABITACIONAL, DE LAZER, DESPORTIVA, DE ASSISTÊNCIA JUDICIÁRIA, E DE PROTEÇÃO AO MILITAR E SEUS FAMILIARES, BEM COMO PROMOVER AS CONDIÇÕES BÁSICAS DE SAÚDE DOS MILITARES E SEUS DEPENDENTES POR MEIO DE ASSISTÊNCIA MÉDICA, PSICOLÓGICA E ODONTOLÓGICA.

PÚBLICO ALVO: POLICIAIS MILITARES E SEUS DEPENDENTES

Regiões	Financeiro		
	Programado PPAG	Executado Jan/Dez	%
Alto Paranaíba	28.278,00	64.116,94	226,74
Central	10.004.807,00	27.870.410,80	278,57
Centro Oeste	144.007,00	402.328,60	279,38
Jequitinhonha / Mucuri	14.942,00	108.620,92	726,95
Mata	273.471,00	870.804,95	318,43
Noroeste de Minas	19.606,00	53.038,91	270,52
Norte de Minas	299.234,00	841.285,16	281,15
Rio Doce	143.823,00	561.662,66	390,52
Sul de Minas	259.496,00	631.720,42	243,44
Triângulo	268.126,00	689.788,89	257,26
Total	11.455.790,00	32.093.778,25	280,15

AÇÕES DO PROGRAMA POR UNIDADE ORÇAMENTÁRIA

1251 - POLÍCIA MILITAR DO ESTADO DE MINAS GERAIS

AÇÃO : 2060 - ASSISTÊNCIA MÉDICA E PSICOLÓGICA DA POLÍCIA MILITAR

Produto : ATENDIMENTO MÉDICO/PSICOLÓGICO REALIZADO

Unidade de Medida : UNIDADE

DETALHAMENTO DO PRODUTO: VISA ATENDER TODOS OS USUÁRIOS DO SISTEMA DE SAÚDE DA PMMG (MILITARES, DEPENDENTES E PENSIONISTAS DO IPSM), ATRAVÉS DE SUA REDE ORGÂNICA DE FORMA UNIVERSAL, TANTO NA ÁREA DE PROMOÇÃO, PREVENÇÃO E TRATAMENTO MÉDICO, PSICOLÓGICO E FARMACOLÓGICO

FINALIDADE: PROMOVER AS CONDIÇÕES BÁSICAS DE SAÚDE POR MEIO DA ASSISTÊNCIA MÉDICA E PSICOLÓGICA QUE VISEM VALORIZAR O MILITAR E A SUA FAMÍLIA.

Regiões	Físico			Financeiro		
	Programado PPAG	Executado Jan/Dez	%	Programado PPAG	Executado Jan/Dez	%
Alto Paranaíba	1.590	2.284	143,65	10.573,00	50.162,61	474,44
Central	1.248.916	1.097.415	87,87	8.305.856,00	27.308.643,82	328,79
Centro Oeste	13.267	17.730	133,64	88.235,00	368.967,55	418,16
Jequitinhonha / Mucuri	1.678	5.463	325,57	11.159,00	100.071,66	896,78
Mata	18.706	32.776	175,22	124.404,00	789.244,68	634,42
Noroeste de Minas	0	2.208	-	0,00	45.460,54	-
Norte de Minas	13.570	30.988	228,36	90.251,00	764.329,35	846,89
Rio Doce	10.735	25.992	242,12	71.393,00	514.521,87	720,69
Sul de Minas	20.147	23.196	115,13	133.988,00	573.447,19	427,98
Triângulo	12.262	21.298	173,69	81.548,00	612.943,34	751,64
Total	1.340.871	1.259.350	93,92	8.917.407,00	31.127.792,61	349,07

RELATÓRIO INSTITUCIONAL DE MONITORAMENTO
DEMONSTRATIVO DE EXECUÇÃO FÍSICA E FINANCEIRA - JAN A DEZ
PROGRAMAS ASSOCIADOS
REDE DE ATENÇÃO EM SAÚDE

AÇÃO : 2061 - ASSISTÊNCIA ODONTOLÓGICA DA POLÍCIA MILITAR

Produto : ATENDIMENTO ODONTOLÓGICO REALIZADO

Unidade de Medida : ATENDIMENTO

DETALHAMENTO DO PRODUTO: O PRODUTO É COMPOSTO PELO QUANTITATIVO DE ATENDIMENTOS E PROCEDIMENTOS ODONTOLÓGICOS REALIZADOS CENTRO ODONTOLÓGICO DA POLÍCIA MILITAR E NOS NÚCLEOS DE ATENÇÃO INTEGRAL À SAÚDE (NAIS).

FINALIDADE: PROMOVER AS CONDIÇÕES BÁSICAS DE SAÚDE, POR MEIO DA ASSISTÊNCIA ODONTOLÓGICA, QUE VISEM VALORIZAR O MILITAR E A SUA FAMÍLIA.

Regiões	Físico			Financeiro		
	Programado PPAG	Executado Jan/Dez	%	Programado PPAG	Executado Jan/Dez	%
Alto Paranaíba	2.215	4.728	213,45	16.273,00	13.397,25	82,33
Central	219.564	191.756	87,33	1.613.013,00	527.252,39	32,69
Centro Oeste	7.348	11.017	149,93	53.982,00	31.327,60	58,03
Jequitinhonha / Mucuri	125	2.238	1.790,40	918,00	7.628,11	830,95
Mata	19.394	27.612	142,37	142.478,00	75.671,03	53,11
Noroeste de Minas	2.045	2.631	128,66	15.023,00	7.140,69	47,53
Norte de Minas	28.008	28.031	100,08	205.760,00	75.336,11	36,61
Rio Doce	9.479	16.774	176,96	69.637,00	44.787,66	64,32
Sul de Minas	15.963	19.543	122,43	117.272,00	52.193,94	44,51
Triângulo	25.124	27.043	107,64	184.573,00	72.775,67	39,43
Total	329.265	331.373	100,64	2.418.929,00	907.510,45	37,52

AÇÃO : 2088 - ASSISTÊNCIA E PROMOÇÃO SOCIAL DA POLÍCIA MILITAR

Produto : MILITAR ASSISTIDO

Unidade de Medida : UNIDADE

DETALHAMENTO DO PRODUTO: TOTAL DE MILITARES ATENDIDOS PELOS SERVIÇOS DE PROMOÇÃO E ASSISTÊNCIA SOCIAL DA INSTITUIÇÃO PARA FINS DE ORIENTAÇÃO, ENCAMINHAMENTOS, ANÁLISES E SOLUÇÃO DE PROCEDIMENTOS ADMINISTRATIVOS.

FINALIDADE: PROMOVER ATIVIDADES E PROJETOS SOCIAIS QUE VISEM A VALORIZAÇÃO DO POLICIAL MILITAR E SUA FAMÍLIA, PROPICIANDO A SUA MOTIVAÇÃO, INCENTIVO E PROTEÇÃO, FACE À SUA MISSÃO INSTITUCIONAL DE ENFRENTAMENTO À CRIMINALIDADE CRESCENTE.

Regiões	Físico			Financeiro		
	Programado PPAG	Executado Jan/Dez	%	Programado PPAG	Executado Jan/Dez	%
Alto Paranaíba	200	255	127,50	1.432,00	557,08	38,90
Central	12.000	14.690	122,42	85.938,00	34.514,59	40,16
Centro Oeste	250	957	382,80	1.790,00	2.033,45	113,60
Jequitinhonha / Mucuri	400	326	81,50	2.865,00	921,15	32,15
Mata	920	1.876	203,91	6.589,00	5.889,24	89,38
Noroeste de Minas	640	222	34,69	4.583,00	437,68	9,55
Norte de Minas	450	586	130,22	3.223,00	1.619,70	50,25
Rio Doce	390	885	226,92	2.793,00	2.353,13	84,25
Sul de Minas	1.150	2.403	208,96	8.236,00	6.079,29	73,81
Triângulo	280	1.510	539,29	2.005,00	4.069,88	202,99
Total	16.680	23.710	142,15	119.454,00	58.475,19	48,95

RELATÓRIO INSTITUCIONAL DE MONITORAMENTO
DEMONSTRATIVO DE EXECUÇÃO FÍSICA E FINANCEIRA - JAN A DEZ
PROGRAMAS ASSOCIADOS
REDE DE ATENÇÃO EM SAÚDE

PROGRAMA : 187 - ASSISTÊNCIA HEMATOLÓGICA E HEMOTERÁPIA

UNIDADE RESPONSÁVEL : 2321 - FUNDAÇÃO CENTRO DE HEMATOLOGIA E HEMOTERAPIA DE MINAS GERAIS

OBJETIVO: OFERTAR E COORDENAR A DISTRIBUIÇÃO DE HEMOCOMPONENTES E HEMODERIVADOS À REDE PÚBLICA E HOSPITAIS CONTRATANTES; REALIZAR ATENDIMENTO AMBULATORIAL AOS PACIENTES PORTADORES DE COAGULOPATIAS E HEMOGLOBINOPATIAS; FORNECER BOLSAS DE PLASMA PARA PRODUÇÃO DE HEMODERIVADOS, EM CONSONÂNCIA COM AS DIRETRIZES ESTABELECIDAS PELA POLÍTICA ESTADUAL DE SAÚDE, VISANDO GARANTIR A EXECUÇÃO DAS NORMAS RELACIONADAS À HEMOTERAPIA E HEMATOLOGIA, ATRAVÉS DA AUTOSSUFICIÊNCIA NA DISTRIBUIÇÃO DE SANGUE E SEUS PRODUTOS COM QUALIDADE E SEGURANÇA À SOCIEDADE.

PÚBLICO ALVO: HOSPITAIS PÚBLICOS E PRIVADOS CONVENIADOS AO SISTEMA ÚNICO DE SAÚDE (SUS), EMPRESA CREDENCIADA PELO MINISTÉRIO DA SAÚDE PARA O PROCESSAMENTO DO PLASMA E PACIENTES PORTADORES DE DOENÇAS HEMATOLÓGICAS PRIORITARIAMENTE NO ESTADO DE MINAS GERAIS.

Regiões	Financeiro		
	Programado PPAG	Executado Jan/Dez	%
Alto Paranaíba	2.916.087,00	2.493.108,27	85,49
Central	23.630.852,00	41.991.147,42	177,70
Centro Oeste	2.542.034,00	6.036.659,99	237,47
Mata	9.961.523,00	16.430.101,99	164,94
Norte de Minas	2.997.873,00	5.166.037,77	172,32
Rio Doce	3.078.931,00	3.795.568,32	123,28
Sul de Minas	11.513.402,00	9.645.504,36	83,78
Triângulo	7.669.280,00	14.346.657,35	187,07
Total	64.309.982,00	99.904.785,47	155,35

AÇÕES DO PROGRAMA POR UNIDADE ORÇAMENTÁRIA

2321 - FUNDAÇÃO CENTRO DE HEMATOLOGIA E HEMOTERAPIA DE MINAS GERAIS

AÇÃO : 4025 - CONSTRUÇÃO, AMPLIAÇÃO, ADEQUAÇÃO E MANUTENÇÃO DA INFRAESTRUTURA FÍSICA

Produto : UNIDADE APARELHADA/REFORMADA

Unidade de Medida : UNIDADE

DETALHAMENTO DO PRODUTO: UNIDADE DA FUNDAÇÃO HEMOMINAS BENEFICIADA COM NOVOS EQUIPAMENTOS E MATERIAIS PERMANENTES; SISTEMAS DE INFORMÁTICA; REFORMA/AMPLIAÇÃO/ADEQUAÇÃO EM SUA ESTRUTURA FÍSICA.

FINALIDADE: GARANTIR A QUALIDADE DOS PRODUTOS E SERVIÇOS AMPLIANDO A COBERTURA HEMOTERÁPIA E HEMATOLÓGICA NO ESTADO DE MINAS GERAIS, POR MEIO DE ADEQUAÇÕES E MANUTENÇÃO DA INFRAESTRUTURA FÍSICA. BEM COMO, AQUISIÇÃO DE EQUIPAMENTOS E MATERIAIS PERMANENTES.

Regiões	Físico			Financeiro		
	Programado PPAG	Executado Jan/Dez	%	Programado PPAG	Executado Jan/Dez	%
Alto Paranaíba	1	1	100,00	1.240.994,00	109.927,00	8,86
Central	5	6	120,00	3.656.136,00	3.359.165,81	91,88
Centro Oeste	1	1	100,00	140.994,00	108.537,00	76,98
Mata	4	4	100,00	2.171.016,00	1.829.883,74	84,29
Norte de Minas	1	1	100,00	140.994,00	108.537,00	76,98
Rio Doce	1	2	200,00	750.000,00	295.693,00	39,43
Sul de Minas	3	3	100,00	5.252.624,00	329.248,50	6,27
Triângulo	3	3	100,00	787.028,00	2.853.442,88	362,56
Total	19	21	110,53	14.139.786,00	8.994.434,93	63,61

RELATÓRIO INSTITUCIONAL DE MONITORAMENTO
DEMONSTRATIVO DE EXECUÇÃO FÍSICA E FINANCEIRA - JAN A DEZ
PROGRAMAS ASSOCIADOS
REDE DE ATENÇÃO EM SAÚDE

AÇÃO : 4372 - DESENVOLVIMENTO DO PROGRAMA DE SANGUE E HEMODERIVADOS

Produto : HEMOCOMPONENTE PRODUZIDO Unidade de Medida : BOLSA

DETALHAMENTO DO PRODUTO: HEMOCOMPONENTES: BOLSAS DE CONCENTRADO DE HEMÁCIAS, PLAQUETAS, PLASMA E CRIOPRECIPITADOS.

FINALIDADE: SERVIÇOS HEMOTERÁPICOS AMBULATORIAIS E HOSPITALARES DE FORMA REGIONALIZADA. O NÃO CUMPRIMENTO DOS OBJETIVOS ACIMA IMPLICA RISCO DE DESABASTECIMENTO DA HEMORREDE ESTADUAL, COMPROMETIMENTO DO ATENDIMENTO DOS SERVIÇOS DE URGÊNCIA E EMERGÊNCIA; INTERRUPÇÃO E AGRAVAMENTO DA SAÚDE DE PACIENTES PORTADORES DE HEMOGLOBINOPATIAS

Regiões	Físico			Financeiro		
	Programado PPAG	Executado Jan/Dez	%	Programado PPAG	Executado Jan/Dez	%
Alto Paranaíba	18.054	21.329	118,14	1.675.093,00	2.383.181,27	142,27
Central	355.793	362.810	101,97	19.974.716,00	38.631.981,61	193,40
Centro Oeste	47.434	51.669	108,93	2.401.040,00	5.928.122,99	246,90
Mata	127.077	128.009	100,73	7.790.507,00	14.600.218,25	187,41
Norte de Minas	52.347	47.657	91,04	2.856.879,00	5.057.500,77	177,03
Rio Doce	25.101	31.163	124,15	2.328.931,00	3.499.875,32	150,28
Sul de Minas	78.256	78.658	100,51	6.260.778,00	9.316.255,86	148,80
Triângulo	106.510	106.450	99,94	6.882.252,00	11.493.214,47	167,00
Total	810.572	827.745	102,12	50.170.196,00	90.910.350,54	181,20

PROGRAMA : 191 - GESTÃO DA ESCOLA DE SAÚDE PÚBLICA

UNIDADE RESPONSÁVEL : 4291 - FUNDO ESTADUAL DE SAÚDE

OBJETIVO: CAPACITAR, QUALIFICAR E FORMAR OS PROFISSIONAIS E GESTORES DA SAÚDE, VISANDO AO FORTALECIMENTO E À MELHORIA DA ATENÇÃO À SAÚDE E DA GESTÃO DO SISTEMA ÚNICO DE SAÚDE (SUS), POR MEIO DA CONSTRUÇÃO E DIFUSÃO DE CONHECIMENTOS.

PÚBLICO ALVO: ESCOLA DE SAÚDE PÚBLICA

Regiões	Financeiro		
	Programado PPAG	Executado Jan/Dez	%
Alto Paranaíba	0,00	0,00	-
Central	14.751.552,00	19.887.860,70	134,82
Centro Oeste	0,00	0,00	-
Jequitinhonha / Mucuri	0,00	0,00	-
Mata	0,00	0,00	-
Noroeste de Minas	0,00	0,00	-
Norte de Minas	0,00	0,00	-
Rio Doce	0,00	0,00	-
Sul de Minas	0,00	0,00	-
Triângulo	0,00	0,00	-
Total	14.751.552,00	19.887.860,70	134,82

AÇÕES DO PROGRAMA POR UNIDADE ORÇAMENTÁRIA

4291 - FUNDO ESTADUAL DE SAÚDE

Ação : 2084 - REMUNERAÇÃO DE PESSOAL ATIVO E ENCARGOS SOCIAIS - ESP

Ação com meta física não cumulativa

Produto : PESSOA REMUNERADA Unidade de Medida : UNIDADE

DETALHAMENTO DO PRODUTO: PESSOAS REMUNERADAS TITULARES DE CARGO, EMPREGO OU FUNÇÃO PÚBLICA.

FINALIDADE: VIABILIZAR A REMUNERAÇÃO DE PESSOAL ATIVO DO ESTADO E PAGAMENTO DOS RESPECTIVOS ENCARGOS SOCIAIS E AUXÍLIOS, CONFERINDO CONDIÇÕES ADEQUADAS AO CUMPRIMENTO DAS ATRIBUIÇÕES INSTITUCIONAIS.

Regiões	Físico			Financeiro		
	Programado PPAG	Executado Jan/Dez	%	Programado PPAG	Executado Jan/Dez	%
Central	120	120	100,00	10.111.552,00	7.476.191,68	73,94
Total	120	120	100,00	10.111.552,00	7.476.191,68	73,94

RELATÓRIO INSTITUCIONAL DE MONITORAMENTO
DEMONSTRATIVO DE EXECUÇÃO FÍSICA E FINANCEIRA - JAN A DEZ
PROGRAMAS ASSOCIADOS
REDE DE ATENÇÃO EM SAÚDE

Ação : 2091 - PLANEJAMENTO, GESTÃO E FINANÇAS - ESP

Ação com meta física não cumulativa

Produto : AÇÃO DE APOIO À GESTÃO INSTITUCIONAL REALIZADA **Unidade de Medida : AÇÃO**

DETALHAMENTO DO PRODUTO: SERVIÇOS DE APOIO E SUPORTE DE NATUREZA TÉCNICO-ADMINISTRATIVA NAS ÁREAS DE PLANEJAMENTO/ORÇAMENTO, ADMINISTRAÇÃO GERAL (APOIO LOGÍSTICO E GESTÃO DE PATRIMÔNIO E CONTRATOS), ADMINISTRAÇÃO CONTÁBIL E FINANCEIRA E COMUNICAÇÃO.

FINALIDADE: COORDENAR, IMPLEMENTAR E AVALIAR AS AÇÕES DE PLANEJAMENTO, GESTÃO E FINANÇAS, EXECUTANDO OS SERVIÇOS DE APOIO E SUPORTE TÉCNICO-ADMINISTRATIVO NECESSÁRIOS AO CUMPRIMENTO DAS ATRIBUIÇÕES INSTITUCIONAIS.

Regiões	Físico			Financeiro		
	Programado PPAG	Executado Jan/Dez	%	Programado PPAG	Executado Jan/Dez	%
Central	1	1	100,00	4.000.000,00	3.466.789,30	86,67
Total	1	1	100,00	4.000.000,00	3.466.789,30	86,67

Ação : 2094 - CAPACITAÇÃO, FORMAÇÃO TÉCNICA E ESPECIALIZAÇÃO DE PROFISSIONAIS DA ÁREA DE SAÚDE - ESP

Ação com meta física não cumulativa

Produto : PROFISSIONAL PARTICIPANTE DE AÇÃO DE CAPACITAÇÃO **Unidade de Medida : PARTICIPANTE**

DETALHAMENTO DO PRODUTO: PROFISSIONAL DA SAÚDE PARTICIPANTE DE AÇÕES EDUCACIONAIS DA ESP-MG.

FINALIDADE: CONTRIBUIR PARA A FORMULAÇÃO E IMPLEMENTAÇÃO DAS POLÍTICAS RELATIVAS À FORMAÇÃO, AO DESENVOLVIMENTO PROFISSIONAL E À EDUCAÇÃO PERMANENTE DOS ATORES COM ATUAÇÃO NO ÂMBITO DO SUS, PRIORITARIAMENTE NO ESTADO DE MINAS GERAIS.

Regiões	Físico			Financeiro		
	Programado PPAG	Executado Jan/Dez	%	Programado PPAG	Executado Jan/Dez	%
Alto Paranaíba	25	0	0,00	0,00	0,00	-
Central	1.361	2.424	178,10	600.000,00	8.904.879,72	1.484,15
Centro Oeste	31	0	0,00	0,00	0,00	-
Jequitinhonha / Mucuri	263	0	0,00	0,00	0,00	-
Mata	298	0	0,00	0,00	0,00	-
Noroeste de Minas	33	0	0,00	0,00	0,00	-
Norte de Minas	68	0	0,00	0,00	0,00	-
Rio Doce	238	0	0,00	0,00	0,00	-
Sul de Minas	65	0	0,00	0,00	0,00	-
Triângulo	42	0	0,00	0,00	0,00	-
Total	2.424	2.424	100,00	600.000,00	8.904.879,72	1.484,15

Ação : 4270 - PRODUÇÃO CIENTÍFICA NO CAMPO DA SAÚDE - ESP

Ação com meta física não cumulativa

Produto : PRODUÇÃO CIENTÍFICA **Unidade de Medida : ARTIGO/TRABALHO**

DETALHAMENTO DO PRODUTO: ARTIGOS E/OU TRABALHOS CIENTÍFICOS ACEITOS PARA PUBLICAÇÃO/APRESENTAÇÃO EM EVENTOS

FINALIDADE: PRODUZIR CONHECIMENTO DE PROCEDÊNCIA E RELEVÂNCIA PARA A SAÚDE E COLOCÁ-LO À DISPOSIÇÃO, PRINCIPALMENTE, DO SISTEMA ÚNICO DE SAÚDE (SUS), VISANDO O DESENVOLVIMENTO DOS ATORES ENVOLVIDOS E CONSEQUENTEMENTE, A MELHORIA DOS SERVIÇOS PRESTADOS À POPULAÇÃO.

Regiões	Físico			Financeiro		
	Programado PPAG	Executado Jan/Dez	%	Programado PPAG	Executado Jan/Dez	%
Central	20	20	100,00	30.000,00	30.000,00	100,00
Total	20	20	100,00	30.000,00	30.000,00	100,00

RELATÓRIO INSTITUCIONAL DE MONITORAMENTO
DEMONSTRATIVO DE EXECUÇÃO FÍSICA E FINANCEIRA - JAN A DEZ
PROGRAMAS ASSOCIADOS
REDE DE ATENÇÃO EM SAÚDE

Ação : 4274 - DESENVOLVIMENTO DE RECURSOS HUMANOS - GESTÃO DO SISTEMA ÚNICO DE SAÚDE - ESP

Ação com meta física não cumulativa

Produto : PROFISSIONAL PARTICIPANTE DE AÇÃO DE CAPACITAÇÃO **Unidade de Medida : PARTICIPANTE**

DETALHAMENTO DO PRODUTO: PROFISSIONAL DA SAÚDE PARTICIPANTE DE AÇÕES EDUCACIONAIS DA ESP-MG.

FINALIDADE: PROPICIAR O FORTALECIMENTO DA GESTÃO DE PESSOAS NO SISTEMA ÚNICO DE SAÚDE (SUS/MG), POR MEIO DA CAPACITAÇÃO DE PROFISSIONAIS VISANDO A ELEVAÇÃO NA QUALIDADE DOS SERVIÇOS PRESTADOS.

Regiões	Físico			Financeiro		
	Programado PPAG	Executado Jan/Dez	%	Programado PPAG	Executado Jan/Dez	%
Central	70	70	100,00	10.000,00	10.000,00	100,00
Total	70	70	100,00	10.000,00	10.000,00	100,00

PROGRAMA : 194 - GESTÃO DA SECRETARIA DE ESTADO DE SAÚDE

UNIDADE RESPONSÁVEL : 4291 - FUNDO ESTADUAL DE SAÚDE

OBJETIVO: GARANTIR A MANUTENÇÃO DAS AÇÕES DE ATIVIDADE MEIO, VISANDO ASSEGURAR A INFRAESTRUTURA DAS DIVERSAS UNIDADES DA SECRETARIA DE ESTADO DE SAÚDE.

PÚBLICO ALVO: SECRETARIA DE ESTADO DE SAÚDE.

Regiões	Financeiro		
	Programado PPAG	Executado Jan/Dez	%
Alto Paranaíba	10.199.701,00	10.577.108,59	103,70
Central	288.086.002,00	336.003.726,78	116,63
Centro Oeste	16.451.073,00	16.130.001,48	98,05
Estadual	39.001.000,00	203.267,25	0,52
Jequitinhonha / Mucuri	24.841.123,00	20.099.526,09	80,91
Mata	69.423.508,00	69.811.740,39	100,56
Noroeste de Minas	4.003.094,00	3.526.211,84	88,09
Norte de Minas	36.521.376,00	29.590.105,48	81,02
Rio Doce	27.418.414,00	26.835.159,61	97,87
Sul de Minas	50.833.806,00	50.124.363,47	98,60
Triângulo	16.505.906,00	17.979.125,28	108,93
Total	583.285.003,00	580.880.336,26	99,59

AÇÕES DO PROGRAMA POR UNIDADE ORÇAMENTÁRIA

4291 - FUNDO ESTADUAL DE SAÚDE

Ação : 2069 - DIREÇÃO SUPERIOR SES

Ação com meta física não cumulativa

Produto : AÇÃO DE GESTÃO INSTITUCIONAL SUPERIOR REALIZADA **Unidade de Medida : AÇÃO**

DETALHAMENTO DO PRODUTO: ORIENTAÇÃO, COORDENAÇÃO E SUPERVISÃO DAS POLÍTICAS INSTITUCIONAIS.

FINALIDADE: DEFINIR, COORDENAR E SUPERVISIONAR, NO ÂMBITO ORGANIZACIONAL INTERNO E/OU SETORIAL, AÇÕES VISANDO AO CUMPRIMENTO DAS ATRIBUIÇÕES INSTITUCIONAIS.

Regiões	Físico			Financeiro		
	Programado PPAG	Executado Jan/Dez	%	Programado PPAG	Executado Jan/Dez	%
Central	1	1	100,00	100.000,00	4.855,39	4,86
Total	1	1	100,00	100.000,00	4.855,39	4,86

RELATÓRIO INSTITUCIONAL DE MONITORAMENTO
DEMONSTRATIVO DE EXECUÇÃO FÍSICA E FINANCEIRA - JAN A DEZ
PROGRAMAS ASSOCIADOS
REDE DE ATENÇÃO EM SAÚDE

Ação : 2073 - PLANEJAMENTO, GESTÃO E FINANÇAS - SES

Ação com meta física não cumulativa

Produto : AÇÃO DE APOIO À GESTÃO INSTITUCIONAL REALIZADA **Unidade de Medida : AÇÃO**

DETALHAMENTO DO PRODUTO: SERVIÇOS DE APOIO E SUPORTE DE NATUREZA TÉCNICO-ADMINISTRATIVA NAS ÁREAS DE PLANEJAMENTO/ORÇAMENTO, ADMINISTRAÇÃO GERAL (APOIO LOGÍSTICO E GESTÃO DE PATRIMÔNIO E CONTRATOS), ADMINISTRAÇÃO CONTÁBIL E FINANCEIRA E COMUNICAÇÃO

FINALIDADE: COORDENAR, IMPLEMENTAR E AVALIAR AS AÇÕES DE PLANEJAMENTO, GESTÃO E FINANÇAS, EXECUTANDO OS SERVIÇOS DE APOIO E SUPORTE TÉCNICO-ADMINISTRATIVO NECESSÁRIOS AO CUMPRIMENTO DAS ATRIBUIÇÕES INSTITUCIONAIS.

Regiões	Físico			Financeiro		
	Programado PPAG	Executado Jan/Dez	%	Programado PPAG	Executado Jan/Dez	%
Central	1	1	100,00	74.900.000,00	85.025.889,52	113,52
Estadual	0	0	-	0,00	120.386,30	-
Total	1	1	100,00	74.900.000,00	85.146.275,82	113,68

Ação : 2078 - REMUNERAÇÃO DE PESSOAL ATIVO E ENCARGOS SOCIAIS - SES

Ação com meta física não cumulativa

Produto : PESSOA REMUNERADA **Unidade de Medida : UNIDADE**

DETALHAMENTO DO PRODUTO: PESSOAS REMUNERADAS TITULARES DE CARGO, EMPREGO OU FUNÇÃO PÚBLICA.

FINALIDADE: VIABILIZAR A REMUNERAÇÃO DE PESSOAL ATIVO DO ESTADO E PAGAMENTO DOS RESPECTIVOS ENCARGOS SOCIAIS E AUXÍLIOS, CONFERINDO CONDIÇÕES ADEQUADAS AO CUMPRIMENTO DAS ATRIBUIÇÕES INSTITUCIONAIS.

Regiões	Físico			Financeiro		
	Programado PPAG	Executado Jan/Dez	%	Programado PPAG	Executado Jan/Dez	%
Alto Paranaíba	186	189	101,61	10.199.701,00	10.193.135,78	99,94
Central	3.027	3.423	113,08	174.086.002,00	175.244.392,01	100,67
Centro Oeste	300	303	101,00	16.451.073,00	15.574.866,16	94,67
Estadual	0	1	-	0,00	82.130,95	-
Jequitinhonha / Mucuri	426	396	92,96	24.841.123,00	19.497.778,56	78,49
Mata	1.266	1.259	99,45	69.423.508,00	68.421.809,26	98,56
Noroeste de Minas	73	73	100,00	4.003.094,00	3.115.740,07	77,83
Norte de Minas	666	623	93,54	36.521.376,00	28.662.896,42	78,48
Rio Doce	500	507	101,40	27.418.414,00	25.873.632,05	94,37
Sul de Minas	947	893	94,30	50.833.806,00	48.645.340,50	95,69
Triângulo	301	310	102,99	16.505.906,00	17.379.048,24	105,29
Total	7.692	7.977	103,71	430.284.003,00	412.690.770,00	95,91

Ação : 2080 - AÇÕES DE TECNOLOGIA DA INFORMAÇÃO - SES

Ação com meta física não cumulativa

Produto : CONTRATO CUSTEADO **Unidade de Medida : CONTRATO**

DETALHAMENTO DO PRODUTO: SERÃO CONSIDERADOS CONTRATOS CUSTEADOS AQUELES VOLTADOS PARA O PROVIMENTO DA CONTINUIDADE DO FUNCIONAMENTO DOS SERVIÇOS UTILIZADOS PELOS COLABORADORES DA SES, TAIS COMO: REDE DE DADOS, TELEFONIA, IMPRESSÃO DEPARTAMENTAL, VIDEOCONFERÊNCIA E INFRAESTRUTURA

FINALIDADE: PROVER E GARANTIR SERVIÇOS TECNOLÓGICOS, ASSEGURANDO NÍVEL DE MATURIDADE DE ACESSIBILIDADE, DISPONIBILIDADE E SEGURANÇA DAS INFORMAÇÕES NA SECRETARIA DE ESTADO DE SAÚDE DE MINAS GERAIS, VISANDO À MODERNIZAÇÃO DA GESTÃO DO SISTEMA ÚNICO DE SAÚDE.

Regiões	Físico			Financeiro		
	Programado PPAG	Executado Jan/Dez	%	Programado PPAG	Executado Jan/Dez	%
Central	31	33	106,45	39.000.000,00	31.770.907,34	81,46
Centro Oeste	0	0	-	0,00	12.263,95	-
Jequitinhonha / Mucuri	0	0	-	0,00	30.322,32	-
Mata	0	0	-	0,00	39.244,64	-
Noroeste de Minas	0	0	-	0,00	4.905,58	-
Norte de Minas	0	0	-	0,00	22.075,11	-
Rio Doce	0	0	-	0,00	19.622,32	-
Sul de Minas	0	0	-	0,00	31.886,27	-
Triângulo	0	0	-	0,00	19.622,32	-
Total	31	33	106,45	39.000.000,00	31.950.849,85	81,93

RELATÓRIO INSTITUCIONAL DE MONITORAMENTO
DEMONSTRATIVO DE EXECUÇÃO FÍSICA E FINANCEIRA - JAN A DEZ
PROGRAMAS ASSOCIADOS
REDE DE ATENÇÃO EM SAÚDE

Ação : 2082 - FORTALECIMENTO DA GESTÃO REGIONAL. - SES

Ação com meta física não cumulativa

Produto : UNIDADE REGIONAL FORTALECIDA Unidade de Medida : UNIDADE

DETALHAMENTO DO PRODUTO: CONSIDERAMOS UNIDADE REGIONAL FORTALECIDA AQUELA EM QUE: - O SEU DIRETOR E OS SEUS COORDENADORES TENHAM SIDO APROVADOS NO PROCESSO DE CERTIFICAÇÃO PARA OS CARGOS; - 10% DE SEUS TÉCNICOS TENHAM PARTICIPADO DE PELO MENOS 1 CURSO DE APRIMORAMENTO RELACIONADO AOS SEUS PROCESSOS DE TRABALHO; - A ADEQUAÇÃO DE ESTRUTURA FÍSICA DAS URS QUE SE ENCONTRAREM EM SITUAÇÃO PRECÁRIA.

FINALIDADE: MELHORAR A GESTÃO REGIONAL NO ESTADO DE MINAS GERAIS VISANDO O APRIMORAMENTO DAS POLÍTICAS PÚBLICAS DE SAÚDE.

Regiões	Físico			Financeiro		
	Programado PPAG	Executado Jan/Dez	%	Programado PPAG	Executado Jan/Dez	%
Alto Paranaíba	0	1	-	0,00	383.972,81	-
Central	0	6	-	0,00	43.957.682,52	-
Centro Oeste	0	1	-	0,00	542.871,37	-
Estadual	28	1	3,57	39.001.000,00	750,00	0,00
Jequitinhonha / Mucuri	0	2	-	0,00	571.425,21	-
Mata	0	5	-	0,00	1.350.686,49	-
Noroeste de Minas	0	1	-	0,00	405.566,19	-
Norte de Minas	0	3	-	0,00	905.133,95	-
Rio Doce	0	2	-	0,00	941.905,24	-
Sul de Minas	0	3	-	0,00	1.447.136,70	-
Triângulo	0	3	-	0,00	580.454,72	-
Total	28	28	100,00	39.001.000,00	51.087.585,20	130,99

PROGRAMA : 196 - GESTÃO DA FUNDAÇÃO HOSPITALAR DE MINAS GERAIS

UNIDADE RESPONSÁVEL : 4291 - FUNDO ESTADUAL DE SAÚDE

OBJETIVO: PRESTAR ASSISTÊNCIA HOSPITALAR, AMBULATORIAL A PACIENTES ORIUNDOS DO SUS, EM SITUAÇÕES DE EMERGÊNCIAS, COM INTERCORRÊNCIAS CLÍNICAS E INFECIOSAS, AO ATENDIMENTO A PACIENTES COM CÂNCER, DOENÇAS INFECTOCONTAGIOSAS E ÀS GESTANTES E RECÉM-NASCIDOS DE ALTO RISCO, BEM COMO AOS PORTADORES DE HANSENIASE E SOFRIMENTO MENTAL. INCENTIVAR A DOAÇÃO, CAPTAR E TRANSPORTAR ÓRGÃOS E TECIDOS PARA A REALIZAÇÃO DE TRANSPLANTES.

PÚBLICO ALVO: FUNDAÇÃO HOSPITALAR DE MINAS GERAIS

Regiões	Financeiro		
	Programado PPAG	Executado Jan/Dez	%
Alto Paranaíba	63.383.479,00	0,00	0,00
Central	790.049.745,00	924.983.171,23	117,08
Centro Oeste	10.002.886,00	0,00	0,00
Mata	89.542.376,00	0,00	0,00
Norte de Minas	194.923,00	0,00	0,00
Sul de Minas	10.785.259,00	0,00	0,00
Total	963.958.668,00	924.983.171,23	95,96

AÇÕES DO PROGRAMA POR UNIDADE ORÇAMENTÁRIA

4291 - FUNDO ESTADUAL DE SAÚDE

Ação : 1108 - PROJETOS, CONSTRUÇÕES, AMPLIAÇÕES E REFORMAS DAS UNIDADES PREDIAIS DA REDE FHEMIG

Ação com meta física não cumulativa

Produto : UNIDADE PREDIAL CONSTRUÍDA REFORMADA AMPLIADA. Unidade de Medida : UNIDADE

DETALHAMENTO DO PRODUTO: PRÉDIO CONSTRUÍDO, AMPLIADO OU REFORMADO COM APROVAÇÃO DAS NORMAS DA VIGILÂNCIA SANITÁRIA.

FINALIDADE: CONSTRUÇÃO, AMPLIAÇÃO E REFORMA DE UNIDADES HOSPITALARES E ADMINISTRATIVAS DA REDE FHEMIG, VISANDO À ADEQUAÇÃO E MELHORIA DAS ESTRUTURAS FÍSICAS, POSSIBILITANDO ASSIM MAIOR QUALIDADE E SEGURANÇA NA PRESTAÇÃO DE SERVIÇOS DE SAÚDE.

Regiões	Físico			Financeiro		
	Programado PPAG	Executado Jan/Dez	%	Programado PPAG	Executado Jan/Dez	%
Central	5	6	120,00	7.350.000,00	17.628.981,00	239,85
Mata	1	0	0,00	600.000,00	0,00	0,00
Total	6	6	100,00	7.950.000,00	17.628.981,00	221,75

RELATÓRIO INSTITUCIONAL DE MONITORAMENTO
DEMONSTRATIVO DE EXECUÇÃO FÍSICA E FINANCEIRA - JAN A DEZ
PROGRAMAS ASSOCIADOS
REDE DE ATENÇÃO EM SAÚDE

Ação : 2096 - DESENVOLVIMENTO E CAPACITAÇÃO DO SERVIDOR - FHEMIG

Ação com meta física não cumulativa

Produto : SERVIDOR CAPACITADO Unidade de Medida : SERVIDOR

DETALHAMENTO DO PRODUTO: SERVIDOR CAPACITADO EM CURSOS DE EDUCAÇÃO BÁSICA, PROFISSIONAL E SUPERIOR.

FINALIDADE: QUALIFICAR O SERVIDOR POR MEIO DE CURSOS DE EDUCAÇÃO BÁSICA, PROFISSIONAL E SUPERIOR, QUE CONTRIBUAM PARA A MELHORIA DA QUALIDADE E DA EFICIÊNCIA DOS SERVIÇOS PÚBLICOS PRESTADOS AO CIDADÃO.

Regiões	Físico			Financeiro		
	Programado PPAG	Executado Jan/Dez	%	Programado PPAG	Executado Jan/Dez	%
Alto Paranaíba	103	0	0,00	35.190,00	0,00	0,00
Central	3.098	3.498	112,91	528.169,00	1.032.846,00	195,55
Centro Oeste	70	0	0,00	9.201,00	0,00	0,00
Mata	182	0	0,00	53.915,00	0,00	0,00
Sul de Minas	45	0	0,00	9.685,00	0,00	0,00
Total	3.498	3.498	100,00	636.160,00	1.032.846,00	162,36

Ação : 2097 - PLANEJAMENTO, GESTÃO E FINANÇAS - FHEMIG

Ação com meta física não cumulativa

Produto : AÇÃO DE APOIO À GESTÃO INSTITUCIONAL REALIZADA Unidade de Medida : AÇÃO

DETALHAMENTO DO PRODUTO: SERVIÇOS DE APOIO E SUPORTE DE NATUREZA TÉCNICO-ADMINISTRATIVA NAS ÁREAS DE PLANEJAMENTO/ORÇAMENTO, ADMINISTRAÇÃO GERAL (APOIO LOGÍSTICO E GESTÃO DE PATRIMÔNIO E CONTRATOS), ADMINISTRAÇÃO CONTÁBIL E FINANCEIRA E COMUNICAÇÃO.

FINALIDADE: COORDENAR, IMPLEMENTAR E AVALIAR AS AÇÕES DE PLANEJAMENTO, GESTÃO E FINANÇAS, EXECUTANDO OS SERVIÇOS DE APOIO E SUPORTE TÉCNICO-ADMINISTRATIVO NECESSÁRIOS AO CUMPRIMENTO DAS ATRIBUIÇÕES INSTITUCIONAIS.

Regiões	Físico			Financeiro		
	Programado PPAG	Executado Jan/Dez	%	Programado PPAG	Executado Jan/Dez	%
Central	1	1	100,00	41.047.100,00	58.901.759,32	143,50
Total	1	1	100,00	41.047.100,00	58.901.759,32	143,50

Ação : 2098 - REMUNERAÇÃO DE PESSOAL ATIVO E ENCARGOS SOCIAIS - FHEMIG

Ação com meta física não cumulativa

Produto : PESSOA REMUNERADA Unidade de Medida : UNIDADE

DETALHAMENTO DO PRODUTO: PESSOAS REMUNERADAS TITULARES DE CARGO, EMPREGO OU FUNÇÃO PÚBLICA.

FINALIDADE: A REMUNERAÇÃO DE PESSOAL ATIVO DO ESTADO E PAGAMENTO DOS RESPECTIVOS ENCARGOS SOCIAIS E AUXÍLIOS, CONFERINDO CONDIÇÕES ADEQUADAS AO CUMPRIMENTO DAS ATRIBUIÇÕES INSTITUCIONAIS.

Regiões	Físico			Financeiro		
	Programado PPAG	Executado Jan/Dez	%	Programado PPAG	Executado Jan/Dez	%
Alto Paranaíba	791	0	0,00	63.179.707,00	0,00	0,00
Central	10.488	12.872	122,73	732.066.027,00	830.821.397,01	113,49
Centro Oeste	179	0	0,00	9.993.685,00	0,00	0,00
Mata	1.225	0	0,00	88.697.402,00	0,00	0,00
Norte de Minas	2	0	0,00	194.923,00	0,00	0,00
Sul de Minas	187	0	0,00	10.775.574,00	0,00	0,00
Total	12.872	12.872	100,00	904.907.318,00	830.821.397,01	91,81

RELATÓRIO INSTITUCIONAL DE MONITORAMENTO
DEMONSTRATIVO DE EXECUÇÃO FÍSICA E FINANCEIRA - JAN A DEZ
PROGRAMAS ASSOCIADOS
REDE DE ATENÇÃO EM SAÚDE

Ação : 4280 - FORMAÇÃO DE MÉDICOS ESPECIALISTAS - FHEMIG

Ação com meta física não cumulativa

Produto : RESIDÊNCIA MÉDICA OFERECIDA **Unidade de Medida : RESIDÊNCIA MÉDICA**

DETALHAMENTO DO PRODUTO: OFERTAR PROGRAMA DE RESIDÊNCIA MÉDICA, COM ELEVADA QUALIDADE E PROFISSIONALISMO, BEM COMO CONCEDER TÍTULO DE ESPECIALISTA AOS MÉDICOS GRADUADOS NO BRASIL OU NO EXTERIOR, QUE ESTEJAM DE ACORDO COM A LEGISLAÇÃO VIGENTE PARA O EXERCÍCIO DA MEDICINA NO BRASIL.

FINALIDADE: FORMAR MÉDICOS RESIDENTES NAS ESPECIALIDADES MÉDICAS OFERECIDAS PELA REDE FHEMIG, VISANDO À MELHORIA DOS SERVIÇOS PRESTADOS À POPULAÇÃO EM CONSONÂNCIA COM AS DIRETRIZES DAS POLÍTICAS PÚBLICAS DE SAÚDE.

Regiões	Físico			Financeiro		
	Programado PPAG	Executado Jan/Dez	%	Programado PPAG	Executado Jan/Dez	%
Alto Paranaíba	15	0	0,00	168.582,00	0,00	0,00
Central	327	360	110,09	9.058.449,00	16.598.187,90	183,23
Mata	18	0	0,00	191.059,00	0,00	0,00
Total	360	360	100,00	9.418.090,00	16.598.187,90	176,24

PROGRAMA : 201 - PRODUÇÃO DE SERVIÇOS LABORATORIAIS

UNIDADE RESPONSÁVEL : 2261 - FUNDAÇÃO EZEQUIEL DIAS

OBJETIVO: PROMOVER, POR MEIO DO LABORATÓRIO CENTRAL DE SAÚDE PÚBLICA DE MINAS GERAIS (LACEN/MG), QUE É REFERÊNCIA INTERNACIONAL, NACIONAL E REGIONAL, AS AÇÕES LABORATORIAIS DE VIGILÂNCIA SANITÁRIA, EPIDEMIOLÓGICA E AMBIENTAL, REALIZANDO EXAMES LABORATORIAIS PARA DIAGNÓSTICO DE DOENÇAS DE NOTIFICAÇÃO COMPULSÓRIA; REALIZANDO ANÁLISES DE PRODUTOS SUJEITOS AO CONTROLE SANITÁRIO, VISANDO O ATENDIMENTO ÀS DEMANDAS DE VIGILÂNCIA EM SAÚDE, ALÉM DE DESENVOLVER PESQUISAS, PADRONIZAÇÃO E IMPLANTAÇÃO DE METODOLOGIAS DE ANÁLISE PARA DIAGNÓSTICO DE AGRAVOS DE DOENÇAS ENDEMICAS E DE INTERESSE DA SAÚDE PÚBLICA, DE MODO A GARANTIR ATUAÇÃO SISTEMÁTICA NO CONTROLE DE DOENÇAS, TANTO POR MEIO DO DESENVOLVIMENTO DE PESQUISAS NO ÂMBITO DA FUNED, QUANTO POR MEIO DE PROCESSOS DE INVESTIGAÇÃO E INQUÉRITO.

PÚBLICO ALVO: VIGILÂNCIAS SANITÁRIAS, AMBIENTAIS E EPIDEMIOLÓGICAS ESTADUAIS E MUNICIPAIS.

Regiões	Financeiro		
	Programado PPAG	Executado Jan/Dez	%
Central	17.000.000,00	7.876.102,05	46,33
Estadual	0,00	1.578.865,79	-
Total	17.000.000,00	9.454.967,84	55,62

AÇÕES DO PROGRAMA POR UNIDADE ORÇAMENTÁRIA

2261 - FUNDAÇÃO EZEQUIEL DIAS

AÇÃO : 4481 - PRODUÇÃO DE SERVIÇOS LABORATORIAIS

Produto : LAUDO TÉCNICO EMITIDO **Unidade de Medida : UNIDADE**

DETALHAMENTO DO PRODUTO: EMISSÃO DE LAUDOS TÉCNICOS A PARTIR DE EXAMES LABORATORIAIS, DIAGNÓSTICOS E PESQUISAS REALIZADAS VISANDO O MONITORAMENTO DA QUALIDADE DOS ALIMENTOS, MEDICAMENTOS, COSMÉTICOS E OUTROS PRODUTOS SUJEITOS À VIGILÂNCIA SANITÁRIA, AMBIENTAL E À SAÚDE DO TRABALHADOR BEM COMO DIAGNOSTICAR DOENÇAS DE NOTIFICAÇÃO COMPULSÓRIA (DENGUE, FEBRE AMARELA, MENINGITE, DIFTERIA, AIDS E LEISHMANIOSE DENTRE OUTRAS).

FINALIDADE: MONITORAR A QUALIDADE DOS ALIMENTOS, MEDICAMENTOS, COSMÉTICOS E OUTROS PRODUTOS SUJEITOS À VIGILÂNCIA SANITÁRIA, AMBIENTAL E À SAÚDE DO TRABALHADOR. EXECUTAR AÇÕES DE VIGILÂNCIA EPIDEMIOLÓGICA E AMBIENTAL POR MEIO DO PROCESSO DE INVESTIGAÇÃO E INQUÉRITO; REALIZAÇÃO DE EXAMES PARA DIAGNÓSTICO DE DOENÇAS DE NOTIFICAÇÃO COMPULSÓRIA E AVALIAÇÃO DE RISCOS AMBIENTAIS EM SAÚDE EM ATENDIMENTO A SECRETARIA DE ESTADO DE SAÚDE (SES/MG) E MINISTÉRIO DA SAÚDE RESPONSÁVEIS PELAS AÇÕES.

Regiões	Físico			Financeiro		
	Programado PPAG	Executado Jan/Dez	%	Programado PPAG	Executado Jan/Dez	%
Central	450.000	296.229	65,83	17.000.000,00	7.876.102,05	46,33
Estadual	0	202.163	-	0,00	1.578.865,79	-
Total	450.000	498.392	110,75	17.000.000,00	9.454.967,84	55,62

RELATÓRIO INSTITUCIONAL DE MONITORAMENTO
DEMONSTRATIVO DE EXECUÇÃO FÍSICA E FINANCEIRA - JAN A DEZ
PROGRAMAS ASSOCIADOS
REDE DE ATENÇÃO EM SAÚDE

PROGRAMA : 203 - GESTÃO DA HEMOMINAS

UNIDADE RESPONSÁVEL : 4291 - FUNDO ESTADUAL DE SAÚDE

OBJETIVO: ATENDER AS DIRETRIZES NO ÂMBITO DAS COMPETÊNCIAS DA HEMOMINAS GARANTINDO A EXECUÇÃO DAS PP NA ÁREA DE HEMOTERAPIA E HEMATOLOGIA; OFERTAR HEMOCOMPONENTES E HEMODERIVADOS; REALIZAR ATENDIMENTO EM AMBULATORIAL PRÓPRIO E HOSPITALAR A PACIENTES PORTADORES DE COAGULOPATIAS E HEMOGLOBINOPATIAS; PERMITIR A COLETA, PROCESSAMENTO, ARMAZENAMENTO E DISTRIBUIÇÃO DE TECIDOS E MATERIAIS BIOLÓGICOS PARA REALIZAÇÃO DE PROCEDIMENTOS DE ALTA COMPLEXIDADE NO ÂMBITO DO SISTEMA DE SAÚDE PÚBLICA DE MG.

PÚBLICO ALVO: FUNDAÇÃO CENTRO DE HEMATOLOGIA E HEMOTERAPIA DE MINAS GERAIS

Regiões	Financeiro		
	Programado PPAG	Executado Jan/Dez	%
Alto Paranaíba	2.269.737,00	0,00	0,00
Central	70.645.023,00	196.815.068,43	278,60
Centro Oeste	3.799.342,00	0,00	0,00
Estadual	23.660.765,00	0,00	0,00
Mata	15.258.020,00	0,00	0,00
Norte de Minas	7.993.420,00	0,00	0,00
Rio Doce	5.871.710,00	0,00	0,00
Sul de Minas	8.058.552,00	0,00	0,00
Triângulo	13.967.103,00	0,00	0,00
Total	151.523.672,00	196.815.068,43	129,89

AÇÕES DO PROGRAMA POR UNIDADE ORÇAMENTÁRIA

4291 - FUNDO ESTADUAL DE SAÚDE

Ação : 2100 - DESENVOLVIMENTO E CAPACITAÇÃO DO SERVIDOR - HEMOMINAS

Ação com meta física não cumulativa

Produto : SERVIDOR CAPACITADO **Unidade de Medida : SERVIDOR**

DETALHAMENTO DO PRODUTO: SERVIDOR CAPACITADO EM CURSOS DE EDUCAÇÃO BÁSICA, PROFISSIONAL E SUPERIOR.

FINALIDADE: QUALIFICAR O SERVIDOR POR MEIO DE CURSOS DE EDUCAÇÃO BÁSICA, PROFISSIONAL E SUPERIOR, QUE CONTRIBUAM PARA A MELHORIA DA QUALIDADE E DA EFICIÊNCIA DOS SERVIÇOS PÚBLICOS PRESTADOS AO CIDADÃO.

Regiões	Físico			Financeiro		
	Programado PPAG	Executado Jan/Dez	%	Programado PPAG	Executado Jan/Dez	%
Central	800	800	100,00	300.000,00	757.834,72	252,61
Total	800	800	100,00	300.000,00	757.834,72	252,61

Ação : 2101 - PLANEJAMENTO, GESTÃO E FINANÇAS - HEMOMINAS

Ação com meta física não cumulativa

Produto : AÇÃO DE APOIO À GESTÃO INSTITUCIONAL REALIZADA **Unidade de Medida : AÇÃO**

DETALHAMENTO DO PRODUTO: SERVIÇOS DE APOIO E SUPORTE DE NATUREZA TÉCNICO-ADMINISTRATIVA NAS ÁREAS DE PLANEJAMENTO/ORÇAMENTO, ADMINISTRAÇÃO GERAL (APOIO LOGÍSTICO E GESTÃO DE PATRIMÔNIO E CONTRATOS), ADMINISTRAÇÃO CONTÁBIL E FINANCEIRA E COMUNICAÇÃO.

FINALIDADE: COORDENAR, IMPLEMENTAR E AVALIAR AS AÇÕES DE PLANEJAMENTO, GESTÃO E FINANÇAS, EXECUTANDO OS SERVIÇOS DE APOIO E SUPORTE TÉCNICO-ADMINISTRATIVO NECESSÁRIOS AO CUMPRIMENTO DAS ATRIBUIÇÕES INSTITUCIONAIS.

Regiões	Físico			Financeiro		
	Programado PPAG	Executado Jan/Dez	%	Programado PPAG	Executado Jan/Dez	%
Central	1	1	100,00	1.408.663,00	2.896.078,52	205,59
Total	1	1	100,00	1.408.663,00	2.896.078,52	205,59

RELATÓRIO INSTITUCIONAL DE MONITORAMENTO
DEMONSTRATIVO DE EXECUÇÃO FÍSICA E FINANCEIRA - JAN A DEZ
PROGRAMAS ASSOCIADOS
REDE DE ATENÇÃO EM SAÚDE

Ação : 2102 - REMUNERAÇÃO DE PESSOAL ATIVO E ENCARGOS SOCIAIS - HEMOMINAS

Ação com meta física não cumulativa

Produto : PESSOA REMUNERADA **Unidade de Medida : UNIDADE**

DETALHAMENTO DO PRODUTO: PESSOAS REMUNERADAS TITULARES DE CARGO, EMPREGO OU FUNÇÃO PÚBLICA.

FINALIDADE: VIABILIZAR A REMUNERAÇÃO DE PESSOAL ATIVO DO ESTADO E PAGAMENTO DOS RESPECTIVOS ENCARGOS SOCIAIS E AUXÍLIOS, CONFERINDO CONDIÇÕES ADEQUADAS AO CUMPRIMENTO DAS ATRIBUIÇÕES INSTITUCIONAIS.

Regiões	Físico			Financeiro		
	Programado PPAG	Executado Jan/Dez	%	Programado PPAG	Executado Jan/Dez	%
Alto Paranaíba	46	0	0,00	2.269.737,00	0,00	0,00
Central	1.233	2.353	190,84	66.710.520,00	93.817.877,83	140,63
Centro Oeste	77	0	0,00	3.799.342,00	0,00	0,00
Mata	299	0	0,00	14.753.288,00	0,00	0,00
Norte de Minas	162	0	0,00	7.993.420,00	0,00	0,00
Rio Doce	119	0	0,00	5.871.710,00	0,00	0,00
Sul de Minas	139	0	0,00	6.858.552,00	0,00	0,00
Triângulo	278	0	0,00	13.717.103,00	0,00	0,00
Total	2.353	2.353	100,00	121.973.672,00	93.817.877,83	76,92

Ação : 4294 - CONSTRUÇÃO, AMPLIAÇÃO, ADEQUAÇÃO E MANUTENÇÃO DA INFRAESTRUTURA FÍSICA - HEMOMINAS

Ação com meta física não cumulativa

Produto : UNIDADE APARELHADA/REFORMADA **Unidade de Medida : UNIDADE**

DETALHAMENTO DO PRODUTO: UNIDADE DA FUNDAÇÃO HEMOMINAS BENEFICIADA COM NOVOS EQUIPAMENTOS E MATERIAIS PERMANENTES; SISTEMAS DE INFORMÁTICA; REFORMA/AMPLIAÇÃO/ADEQUAÇÃO EM SUA ESTRUTURA FÍSICA.

FINALIDADE: GARANTIR A QUALIDADE DOS PRODUTOS E SERVIÇOS AMPLIANDO A COBERTURA HEMOTERÁPICA E HEMATOLÓGICA NO ESTADO DE MINAS GERAIS, POR MEIO DE ADEQUAÇÕES E MANUTENÇÃO DA INFRAESTRUTURA FÍSICA. BEM COMO, AQUISIÇÃO DE EQUIPAMENTOS E MATERIAIS PERMANENTES.

Regiões	Físico			Financeiro		
	Programado PPAG	Executado Jan/Dez	%	Programado PPAG	Executado Jan/Dez	%
Central	3	8	266,67	2.225.840,00	8.131.546,95	365,32
Mata	2	0	0,00	504.732,00	0,00	0,00
Sul de Minas	1	0	0,00	1.200.000,00	0,00	0,00
Triângulo	2	0	0,00	250.000,00	0,00	0,00
Total	8	8	100,00	4.180.572,00	8.131.546,95	194,51

Ação : 4295 - DESENVOLVIMENTO DO PROGRAMA DE SANGUE E HEMODERIVADOS - HEMOMINAS

Ação com meta física não cumulativa

Produto : HEMOCOMPONENTE PRODUZIDO **Unidade de Medida : BOLSA**

DETALHAMENTO DO PRODUTO: HEMOCOMPONENTES: BOLSAS DE CONCENTRADO DE HEMÁCIAS, PLAQUETAS, PLASMA E CRIOPRECIPITADOS

FINALIDADE: SERVIÇOS HEMOTERÁPICOS AMBULATORIAIS E HOSPITALARES DE FORMA REGIONALIZADA. O NÃO CUMPRIMENTO DOS OBJETIVOS ACIMA IMPLICA RISCO DE DESABASTECIMENTO DA HEMORREDE ESTADUAL. COMPROMETIMENTO DO ATENDIMENTO DOS SERVIÇOS DE URGÊNCIA E EMERGÊNCIA; INTERRUPÇÃO E AGRAVAMENTO DA SAÚDE DE PACIENTES PORTADORES DE HEMOGLOBINOPATIAS

Regiões	Físico			Financeiro		
	Programado PPAG	Executado Jan/Dez	%	Programado PPAG	Executado Jan/Dez	%
Central	0	810.572	-	0,00	91.211.730,41	-
Estadual	810.572	0	0,00	23.660.765,00	0,00	0,00
Total	810.572	810.572	100,00	23.660.765,00	91.211.730,41	385,50

RELATÓRIO INSTITUCIONAL DE MONITORAMENTO
DEMONSTRATIVO DE EXECUÇÃO FÍSICA E FINANCEIRA - JAN A DEZ
PROGRAMAS ASSOCIADOS
REDE DE ATENÇÃO EM SAÚDE

PROGRAMA : 204 - GESTÃO DA FUNED

UNIDADE RESPONSÁVEL : 4291 - FUNDO ESTADUAL DE SAÚDE

OBJETIVO: VIABILIZAR APORTES NECESSÁRIOS À COBERTURA DE DESPESAS DA FUNDAÇÃO EZEQUIEL DIAS DESTINADAS AO APOIO E SUPORTE TÉCNICO E ADMINISTRATIVO VISANDO GARANTIR RECURSOS MATERIAIS E HUMANOS PARA DESENVOLVIMENTO, PRODUÇÃO E DISTRIBUIÇÃO DE MEDICAMENTOS, IMUNOBIOLOGICOS, PRODUÇÃO LABORATORIAL E GERAÇÃO DE CONHECIMENTOS CIENTÍFICOS E BIOTECNOLÓGICOS NA ÁREA DA SAÚDE.

PÚBLICO ALVO: FUNDAÇÃO EZEQUIEL DIAS

Regiões	Financeiro		
	Programado PPAG	Executado Jan/Dez	%
Central	110.777.066,00	309.249.214,62	279,16
Total	110.777.066,00	309.249.214,62	279,16

AÇÕES DO PROGRAMA POR UNIDADE ORÇAMENTÁRIA

4291 - FUNDO ESTADUAL DE SAÚDE

Ação : 1109 - INOVAÇÃO E PRODUÇÃO DE INSUMOS ESTRATÉGICOS PARA SAÚDE - INFRAESTRUTURA - FUNED

Ação com meta física não cumulativa

Produto : UNIDADE PREDIAL CONSTRUÍDA REFORMADA AMPLIADA.

Unidade de Medida : UNIDADE

DETALHAMENTO DO PRODUTO: CONSTRUÇÃO , REFORMA E AMPLIAÇÃO DE UNIDADES FARMACÊUTICAS,ALMOXARIFADOS E LABORATORIOS DA DIRETORIA INDUSTRIAL DA FUNED.

FINALIDADE: CONSTRUIR, REFORMAR E/ OU AMPLIAR AS UNIDADES FÍSICAS DA FUNED VISANDO A AMPLIAÇÃO DO PARQUE TECNOLÓGICO DA FUNED, BEM COMO PROMOVER ADEQUAÇÕES DA ÁREA FÍSICA E NAS INSTALAÇÕES DE PLANTAS FÍSICAS FARMACÊUTICAS.

Regiões	Físico			Financeiro		
	Programado PPAG	Executado Jan/Dez	%	Programado PPAG	Executado Jan/Dez	%
Central	5	5	100,00	20.556.000,00	3.553.633,33	17,29
Total	5	5	100,00	20.556.000,00	3.553.633,33	17,29

Ação : 2104 - DESENVOLVIMENTO E CAPACITAÇÃO DO SERVIDOR - FUNED

Ação com meta física não cumulativa

Produto : SERVIDOR CAPACITADO

Unidade de Medida : SERVIDOR

DETALHAMENTO DO PRODUTO: SERVIDOR CAPACITADO EM CURSOS DE EDUCAÇÃO BÁSICA, PROFISSIONAL E SUPERIOR

FINALIDADE: QUALIFICAR O SERVIDOR POR MEIO DE CURSOS DE EDUCAÇÃO BÁSICA, PROFISSIONAL E SUPERIOR, QUE CONTRIBUAM PARA A MELHORIA DA QUALIDADE E DA EFICIÊNCIA DOS SERVIÇOS PÚBLICOS PRESTADOS AO CIDADÃO.

Regiões	Físico			Financeiro		
	Programado PPAG	Executado Jan/Dez	%	Programado PPAG	Executado Jan/Dez	%
Central	1	1	100,00	1.000,00	165.763,51	16.576,35
Total	1	1	100,00	1.000,00	165.763,51	16.576,35

Ação : 2107 - PLANEJAMENTO, GESTÃO E FINANÇAS DA FUNED

Ação com meta física não cumulativa

Produto : AÇÃO DE APOIO À GESTÃO INSTITUCIONAL REALIZADA

Unidade de Medida : AÇÃO

DETALHAMENTO DO PRODUTO: SERVIÇOS DE APOIO E SUPORTE DE NATUREZA TÉCNICO-ADMINISTRATIVA NAS ÁREAS DE PLANEJAMENTO/ORÇAMENTO, ADMINISTRAÇÃO GERAL (APOIO LOGÍSTICO E GESTÃO DE PATRIMÔNIO E CONTRATOS), ADMINISTRAÇÃO CONTÁBIL E FINANCEIRA E COMUNICAÇÃO

FINALIDADE: COORDENAR, IMPLEMENTAR E AVALIAR AS AÇÕES DE PLANEJAMENTO, GESTÃO E FINANÇAS, EXECUTANDO OS SERVIÇOS DE APOIO E SUPORTE TÉCNICO-ADMINISTRATIVO NECESSÁRIOS AO CUMPRIMENTO DAS ATRIBUIÇÕES INSTITUCIONAIS.

Regiões	Físico			Financeiro		
	Programado PPAG	Executado Jan/Dez	%	Programado PPAG	Executado Jan/Dez	%
Central	1	1	100,00	17.444.000,00	24.551.189,71	140,74
Total	1	1	100,00	17.444.000,00	24.551.189,71	140,74

RELATÓRIO INSTITUCIONAL DE MONITORAMENTO
DEMONSTRATIVO DE EXECUÇÃO FÍSICA E FINANCEIRA - JAN A DEZ
PROGRAMAS ASSOCIADOS
REDE DE ATENÇÃO EM SAÚDE

Ação : 2108 - REMUNERAÇÃO DE PESSOAL ATIVO E ENCARGOS SOCIAIS - FUNED

Ação com meta física não cumulativa

Produto : PESSOA REMUNERADA **Unidade de Medida : UNIDADE**

DETALHAMENTO DO PRODUTO: PESSOAS REMUNERADAS TITULARES DE CARGO, EMPREGO OU FUNÇÃO PÚBLICA.

FINALIDADE: VIABILIZAR A REMUNERAÇÃO DE PESSOAL ATIVO DO ESTADO E PAGAMENTO DOS RESPECTIVOS ENCARGOS SOCIAIS E AUXÍLIOS, CONFERINDO CONDIÇÕES ADEQUADAS AO CUMPRIMENTO DAS ATRIBUIÇÕES INSTITUCIONAIS.

Regiões	Físico			Financeiro		
	Programado PPAG	Executado Jan/Dez	%	Programado PPAG	Executado Jan/Dez	%
Central	878	878	100,00	72.773.066,00	60.402.942,23	83,00
Total	878	878	100,00	72.773.066,00	60.402.942,23	83,00

Ação : 2110 - PESQUISA E DESENVOLVIMENTO NA ÁREA DE SAÚDE - FUNED

Ação com meta física não cumulativa

Produto : PROJETO DE PESQUISA EM DESENVOLVIMENTO **Unidade de Medida : PROJETO / PESQUISA**

DETALHAMENTO DO PRODUTO: PROJETOS DE PESQUISA BÁSICA E APLICADA, DESTINADAS A PRODUÇÃO DE VACINAS E NOVOS MEDICAMENTOS PARA O SUS.

FINALIDADE: GERAR CONHECIMENTO E DESENVOLVER POTENCIAIS PRODUTOS PARA APLICAÇÃO NA ÁREA DA SAÚDE VISANDO A DESCOBERTA DE NOVOS PRINCÍPIOS ATIVOS PARA MEDICAMENTOS, SOROS E VACINAS E DE PRODUTOS NECESSÁRIOS PARA TRATAMENTO E DIAGNÓSTICOS DE DOENÇAS.

Regiões	Físico			Financeiro		
	Programado PPAG	Executado Jan/Dez	%	Programado PPAG	Executado Jan/Dez	%
Central	1	1	100,00	1.000,00	1.686.302,55	168.630,26
Total	1	1	100,00	1.000,00	1.686.302,55	168.630,26

Ação : 4303 - PRODUÇÃO E DISTRIBUIÇÃO DE IMUNOBIOLOGICOS - FUNED

Ação com meta física não cumulativa

Produto : VACINAS E SOROS PRODUZIDOS/DISTRIBUÍDOS **Unidade de Medida : DOSE**

DETALHAMENTO DO PRODUTO: MEDICAMENTO DESTINADO A IMUNIZAÇÃO VISANDO A PREVENÇÃO DE DOENÇAS .

FINALIDADE: PRODUZIR E DISTRIBUIR IMUNOBIOLOGICOS VISANDO AO ATENDIMENTO DO PROGRAMA NACIONAL DE IMUNIZAÇÕES DESTINADO A PREVENÇÃO DE DOENÇAS POR MEIO DE VACINAÇÃO BEM COMO PRODUÇÃO DE SOROS ANTIVENENOS.

Regiões	Físico			Financeiro		
	Programado PPAG	Executado Jan/Dez	%	Programado PPAG	Executado Jan/Dez	%
Central	1	1	100,00	1.000,00	210.667.965,83	21.066.796,58
Total	1	1	100,00	1.000,00	210.667.965,83	21.066.796,58

Ação : 4305 - PRODUÇÃO DE SERVIÇOS LABORATORIAIS - FUNED

Ação com meta física não cumulativa

Produto : LAUDO TÉCNICO EMITIDO **Unidade de Medida : UNIDADE**

DETALHAMENTO DO PRODUTO: EMISSÃO DE LAUDOS TÉCNICOS A PARTIR DE EXAMES LABORATORIAIS, DIAGNÓSTICOS E PESQUISAS REALIZADAS VISANDO O MONITORAMENTO DA QUALIDADE DOS ALIMENTOS, MEDICAMENTOS, COSMÉTICOS E OUTROS PRODUTOS SUJEITOS À VIGILÂNCIA SANITÁRIA, AMBIENTAL E À SAÚDE DO TRABALHADOR BEM COMO DIAGNOSTICAR DOENÇAS DE NOTIFICAÇÃO COMPULSÓRIA (DENGUE, FEBRE AMARELA, MENINGITE, DIFTERIA, AIDS E LEISHMANIOSE DENTRE OUTRAS).

FINALIDADE: MONITORAR A QUALIDADE DOS ALIMENTOS, MEDICAMENTOS, COSMÉTICOS E OUTROS PRODUTOS SUJEITOS À VIGILÂNCIA SANITÁRIA, AMBIENTAL E À SAÚDE DO TRABALHADOR. EXECUTAR AÇÕES DE VIGILÂNCIA EPIDEMIOLÓGICA E AMBIENTAL POR MEIO DO PROCESSO DE INVESTIGAÇÃO E INQUÉRITO; REALIZAÇÃO DE EXAMES PARA DIAGNÓSTICO DE DOENÇAS DE NOTIFICAÇÃO COMPULSÓRIA E AVALIAÇÃO DE RISCOS AMBIENTAIS EM SAÚDE EM ATENDIMENTO A SECRETARIA DE ESTADO DE SAÚDE (SES/MG) E MINISTÉRIO DA SAÚDE RESPONSÁVEIS PELAS AÇÕES.

Regiões	Físico			Financeiro		
	Programado PPAG	Executado Jan/Dez	%	Programado PPAG	Executado Jan/Dez	%
Central	1	1	100,00	1.000,00	8.221.417,46	822.141,75
Total	1	1	100,00	1.000,00	8.221.417,46	822.141,75

RELATÓRIO INSTITUCIONAL DE MONITORAMENTO
DEMONSTRATIVO DE EXECUÇÃO FÍSICA E FINANCEIRA - JAN A DEZ
PROGRAMAS ASSOCIADOS
REDE DE ATENÇÃO EM SAÚDE

PROGRAMA : 206 - DESENVOLVIMENTO DE EDUCAÇÃO NA SAÚDE

UNIDADE RESPONSÁVEL : 1541 - ESCOLA DE SAÚDE PÚBLICA DO ESTADO DE MINAS GERAIS

OBJETIVO : PROMOVER A QUALIFICAÇÃO DE PROFISSIONAIS ATUANTES NO SUS EM MINAS GERAIS, POR MEIO DA CONSTRUÇÃO E DIFUSÃO DE CONHECIMENTOS GERADOS A PARTIR DA INTEGRAÇÃO ENSINO-SERVIÇO.

PÚBLICO ALVO : PROFISSIONAIS ATUANTES NO SUS EM MINAS GERAIS

Regiões	Financeiro		
	Programado PPAG	Executado Jan/Dez	%
Alto Paranaíba	0,00	10.248,35	-
Central	1.000,00	543.768,92	54.376,89
Centro Oeste	0,00	23.484,19	-
Estadual	1.000,00	3.117.698,70	311.769,87
Jequitinhonha / Mucuri	0,00	13.898,53	-
Mata	0,00	57.810,02	-
Noroeste de Minas	0,00	16.004,31	-
Norte de Minas	0,00	25.971,77	-
Rio Doce	0,00	45.916,60	-
Sul de Minas	0,00	34.114,44	-
Triângulo	0,00	14.740,82	-
Total	2.000,00	3.903.656,65	195.182,83

AÇÕES DO PROGRAMA POR UNIDADE ORÇAMENTÁRIA

1541 - ESCOLA DE SAÚDE PÚBLICA DO ESTADO DE MINAS GERAIS

Ação : 2081 - CAPACITAÇÃO, FORMAÇÃO TÉCNICA E ESPECIALIZAÇÃO DE PROFISSIONAIS DA ÁREA DE SAÚDE

Ação com meta física não cumulativa

Produto : PROFISSIONAL PARTICIPANTE DE AÇÃO DE CAPACITAÇÃO

Unidade de Medida : PARTICIPANTE

DETALHAMENTO DO PRODUTO : PROFISSIONAL DA SAÚDE PARTICIPANTE DE AÇÕES EDUCACIONAIS DA ESP-MG.

FINALIDADE : CONTRIBUIR PARA A FORMULAÇÃO E IMPLEMENTAÇÃO DAS POLÍTICAS RELATIVAS À FORMAÇÃO, AO DESENVOLVIMENTO PROFISSIONAL E À EDUCAÇÃO PERMANENTE DOS ATORES COM ATUAÇÃO NO ÂMBITO DO SUS, PRIORITARIAMENTE NO ESTADO DE MINAS GERAIS.

Regiões	Físico			Financeiro		
	Programado PPAG	Executado Jan/Dez	%	Programado PPAG	Executado Jan/Dez	%
Alto Paranaíba	0	73	-	0,00	10.248,35	-
Central	0	736	-	0,00	529.076,77	-
Centro Oeste	0	116	-	0,00	23.484,19	-
Estadual	2.424	0	0,00	1.000,00	3.117.698,70	311.769,87
Jequitinhonha / Mucuri	0	99	-	0,00	13.898,53	-
Mata	0	385	-	0,00	57.810,02	-
Noroeste de Minas	0	114	-	0,00	16.004,31	-
Norte de Minas	0	185	-	0,00	25.971,77	-
Rio Doce	0	327	-	0,00	45.916,60	-
Sul de Minas	0	243	-	0,00	34.114,44	-
Triângulo	0	105	-	0,00	14.740,82	-
Total	2.424	2.383	98,31	1.000,00	3.888.964,50	388.896,45

RELATÓRIO INSTITUCIONAL DE MONITORAMENTO
DEMONSTRATIVO DE EXECUÇÃO FÍSICA E FINANCEIRA - JAN A DEZ
PROGRAMAS ASSOCIADOS
REDE DE ATENÇÃO EM SAÚDE

AÇÃO : 4167 - PRODUÇÃO CIENTÍFICA NO CAMPO DA SAÚDE

Produto : PRODUÇÃO CIENTÍFICA Unidade de Medida : ARTIGO/TRABALHO

DETALHAMENTO DO PRODUTO: ARTIGOS E/OU TRABALHOS CIENTÍFICOS ACEITOS PARA PUBLICAÇÃO/APRESENTAÇÃO EM EVENTOS

FINALIDADE: PRODUIR CONHECIMENTO DE PROCEDÊNCIA E RELEVÂNCIA PARA A SAÚDE E COLOCÁ-LO À DISPOSIÇÃO, PRINCIPALMENTE, DO SISTEMA ÚNICO DE SAÚDE (SUS), VISANDO O DESENVOLVIMENTO DOS ATORES ENVOLVIDOS E CONSEQUENTEMENTE, A MELHORIA DOS SERVIÇOS PRESTADOS À POPULAÇÃO.

Regiões	Físico			Financeiro		
	Programado PPAG	Executado Jan/Dez	%	Programado PPAG	Executado Jan/Dez	%
Central	20	20	100,00	1.000,00	14.692,15	1.469,22
Total	20	20	100,00	1.000,00	14.692,15	1.469,22

PROGRAMA : 237 - ATENÇÃO À SAÚDE

UNIDADE RESPONSÁVEL : 4291 - FUNDO ESTADUAL DE SAÚDE

OBJETIVO: PROMOVER, DESENVOLVER E EFETIVAR AÇÕES DE ASSISTÊNCIA À SAÚDE A TODA POPULAÇÃO NECESSITADA, CONFORME OS PRINCÍPIOS DO SISTEMA ÚNICO DE SAÚDE (SUS) DE UNIVERSALIDADE DE ACESSO AOS SERVIÇOS DE SAÚDE, A INTEGRALIDADE DA ASSISTÊNCIA E O TRATAMENTO IGUALITÁRIO DOS USUÁRIOS VISANDO A MELHORIA DAS CONDIÇÕES DE SAÚDE DA POPULAÇÃO.

PÚBLICO ALVO: USUÁRIOS DO SISTEMA ÚNICO DE SAÚDE

Regiões	Financeiro		
	Programado PPAG	Executado Jan/Dez	%
Alto Paranaíba	31.964.458,00	38.796.387,40	121,37
Central	240.998.609,00	364.269.614,68	151,15
Centro Oeste	57.237.059,00	95.186.789,41	166,30
Estadual	578.724.587,00	342.043.171,29	59,10
Jequitinhonha / Mucuri	54.743.608,00	88.777.477,94	162,17
Mata	180.423.805,00	230.388.113,68	127,69
Noroeste de Minas	7.379.579,00	17.201.216,66	233,09
Norte de Minas	87.224.976,00	89.580.616,29	102,70
Rio Doce	66.445.272,00	102.548.668,31	154,34
Sul de Minas	280.185.411,00	345.376.605,47	123,27
Triângulo	17.252.738,00	36.607.980,38	212,19
Total	1.602.580.102,00	1.750.776.641,51	109,25

AÇÕES DO PROGRAMA POR UNIDADE ORÇAMENTÁRIA

4291 - FUNDO ESTADUAL DE SAÚDE

Ação : 1090 - ATENDE SAÚDE

Ação com meta física não cumulativa

Produto : PONTO DE ATENDIMENTO MANTIDO Unidade de Medida : UNIDADE

DETALHAMENTO DO PRODUTO: PAGAMENTO DO CONTRATO DE MANUTENÇÃO DOS PONTOS DE ATENDIMENTO

FINALIDADE: PROMOVER UM SERVIÇO DE ORIENTAÇÃO E DE INFORMAÇÃO AO CIDADÃO QUANTO AOS SERVIÇOS OFERTADOS PELO SISTEMA ÚNICO DE SAÚDE A FIM DE MINIMIZAR O NÚMERO DE CONSULTAS DESNECESSÁRIAS NOS ATENDIMENTOS DE URGÊNCIA E EMERGÊNCIA.

Regiões	Físico			Financeiro		
	Programado PPAG	Executado Jan/Dez	%	Programado PPAG	Executado Jan/Dez	%
Central	98	98	100,00	11.909.051,00	11.119.562,76	93,37
Total	98	98	100,00	11.909.051,00	11.119.562,76	93,37

RELATÓRIO INSTITUCIONAL DE MONITORAMENTO
DEMONSTRATIVO DE EXECUÇÃO FÍSICA E FINANCEIRA - JAN A DEZ
PROGRAMAS ASSOCIADOS
REDE DE ATENÇÃO EM SAÚDE

AÇÃO : 4183 - FORTALECIMENTO DA POLÍTICA DE TRANSPLANTES NO ESTADO DE MINAS GERAIS

Produto : PLANO/ESTRUTURA FÍSICA IMPLANTADA

Unidade de Medida : UNIDADE

DETALHAMENTO DO PRODUTO: 1 HOSPITAL ESTRUTURADO; UNIDADE DE DIAGNÓSTICO POR IMAGEM; HEMODINÂMICA E RESSONÂNCIA MAGNÉTICA; LABORATÓRIO DE ANÁLISES CLÍNICAS; LABORATÓRIO E EQUIPAMENTOS DE FUNÇÃO PULMONAR.

FINALIDADE: PROMOVER O FORTALECIMENTO DA POLÍTICA ESTADUAL DE TRANSPLANTES, PRIORIZANDO A EXCELÊNCIA DOS SERVIÇOS DE TRANSPLANTES PRESTADOS À POPULAÇÃO.

Regiões	Físico			Financeiro		
	Programado PPAG	Executado Jan/Dez	%	Programado PPAG	Executado Jan/Dez	%
Central	1	0	0,00	32.000.000,00	450.000,00	1,41
Norte de Minas	0	0	-	0,00	90.000,00	-
Total	1	0	0,00	32.000.000,00	540.000,00	1,69

AÇÃO : 4209 - ATENÇÃO À SAÚDE DA PESSOA COM DEFICIÊNCIA

Produto : MUNICÍPIO BENEFICIADO

Unidade de Medida : MUNICÍPIO

DETALHAMENTO DO PRODUTO: MUNICÍPIOS BENEFICIADOS COM PELO MENOS UM DOS SEGUINTE SERVIÇOS: REABILITAÇÃO FÍSICA, VISUAL, AUDITIVA, INTELCTUAL; OSTOMIA; PIPA (PROGRAMA DE INTERVENÇÃO PRECORCE AVANÇADA); TAN (TRIAGEM AUDITIVA NEONATAL).

FINALIDADE: PROMOVER ATENDIMENTO INTEGRAL A PESSOA COM DEFICIÊNCIA FÍSICA, AUDITIVA, VISUAL, OSTOMIZADA, DEFICIÊNCIA INTELCTUAL E AUTISMO, ATRAVÉS DA MODELAGEM DAS REDES DE ATENÇÃO À PESSOA COM DEFICIÊNCIA, ESTABELECEENDO PONTOS DE ATENÇÃO QUE FAVOREÇAM A REFERÊNCIA E CONTRA-REFERÊNCIA DOS USUÁRIOS.

Regiões	Físico			Financeiro		
	Programado PPAG	Executado Jan/Dez	%	Programado PPAG	Executado Jan/Dez	%
Alto Paranaíba	11	40	363,64	1.470.858,00	338.635,34	23,02
Central	20	79	395,00	5.030.527,00	4.974.124,56	98,88
Centro Oeste	11	37	336,36	1.594.897,00	467.569,54	29,32
Estadual	0	4	-	1.388.846,00	10.712.767,15	771,34
Jequitinhonha / Mucuri	5	14	280,00	954.739,00	196.337,83	20,56
Mata	21	75	357,14	3.492.548,00	1.099.044,76	31,47
Noroeste de Minas	5	21	420,00	440.000,00	118.160,82	26,85
Norte de Minas	5	12	240,00	1.305.605,00	421.662,95	32,30
Rio Doce	9	28	311,11	1.585.678,00	445.206,72	28,08
Sul de Minas	50	175	350,00	6.357.813,00	1.875.013,56	29,49
Triângulo	11	35	318,18	1.978.489,00	665.351,98	33,63
Total	148	520	351,35	25.600.000,00	21.313.875,21	83,26

RELATÓRIO INSTITUCIONAL DE MONITORAMENTO
DEMONSTRATIVO DE EXECUÇÃO FÍSICA E FINANCEIRA - JAN A DEZ
PROGRAMAS ASSOCIADOS
REDE DE ATENÇÃO EM SAÚDE

Ação : 4211 - ATENÇÃO A SAÚDE BUCAL

Ação com meta física não cumulativa

Produto : SERVIÇO IMPLANTADO E MANTIDO

Unidade de Medida : SERVIÇO

DETALHAMENTO DO PRODUTO: SERVIÇOS FINANCIADOS COM RECURSO ESTADUAL: CEO NAS MICRORREGIÕES E HOSPITAIS NAS MACRORREGIÕES.

FINALIDADE: ORGANIZAÇÃO DE UMA REDE DE ATENÇÃO EM SAÚDE BUCAL ESTRUTURADA NOS PRINCÍPIOS DO PDR-MG E INSERIDA NA VISÃO INSTITUCIONAL DE INOVAÇÃO DA GESTÃO DA SAÚDE PÚBLICA NO BRASIL, TORNA-SE EXTREMAMENTE IMPORTANTE PARA QUE A SES-MG CONTRIBUA PARA QUE MINAS GERAIS SEJA O ESTADO ONDE SE VIVE MAIS E MELHOR, ONDE AS PESSOAS POSSAM SORRIR.

Regiões	Físico			Financeiro		
	Programado PPAG	Executado Jan/Dez	%	Programado PPAG	Executado Jan/Dez	%
Alto Paranaíba	5	7	140,00	760.205,00	379.512,35	49,92
Central	23	40	173,91	3.496.928,00	2.200.213,86	62,92
Centro Oeste	8	19	237,50	1.216.328,00	740.017,75	60,84
Estadual	0	0	-	0,00	3.763,00	-
Jequitinhonha / Mucuri	5	16	320,00	760.205,00	758.036,31	99,71
Mata	15	46	306,67	2.280.614,00	1.302.878,40	57,13
Noroeste de Minas	0	4	-	0,00	50.728,15	-
Norte de Minas	13	38	292,31	1.976.533,00	1.268.309,30	64,17
Rio Doce	8	29	362,50	1.216.328,00	851.888,78	70,04
Sul de Minas	14	49	350,00	2.128.574,00	1.537.809,05	72,25
Triângulo	7	16	228,57	1.064.285,00	835.080,75	78,46
Total	98	264	269,39	14.900.000,00	9.928.237,70	66,63

Ação : 4213 - ATENÇÃO À SAÚDE DAS PESSOAS PRIVADAS DE LIBERDADE

Ação com meta física não cumulativa

Produto : UNIDADE PRISIONAL OU SOCIOEDUCATIVA BENEFICIADA

Unidade de Medida : UNIDADE

DETALHAMENTO DO PRODUTO: UNIDADE BENEFICIADA COM: PROMOÇÃO DE CAPACITAÇÃO PARA OS SEUS PROFISSIONAIS DE SAÚDE OU ENTREGA DE MEDICAMENTOS E INSUMOS MÉDICOS ODONTOLÓGICOS OU CADASTRADAS NO CADASTRO NACIONAL DE ESTABELECIMENTO DE SAÚDE OU PRESOS CADASTRADOS O CARTÃO SUS.

FINALIDADE: PROMOVER O ACESSO ÀS AÇÕES DE SAÚDE AOS PRIVADOS DE LIBERDADE

Regiões	Físico			Financeiro		
	Programado PPAG	Executado Jan/Dez	%	Programado PPAG	Executado Jan/Dez	%
Alto Paranaíba	7	8	114,29	63.686,00	5.194,58	8,16
Central	45	55	122,22	409.408,00	223.321,00	54,55
Centro Oeste	8	15	187,50	72.784,00	1.969,35	2,71
Estadual	13	0	0,00	118.272,00	85.629,82	72,40
Jequitinhonha / Mucuri	9	14	155,56	81.882,00	2.843,00	3,47
Mata	16	20	125,00	145.552,00	9.915,95	6,81
Noroeste de Minas	5	6	120,00	45.490,00	2.607,50	5,73
Norte de Minas	8	10	125,00	72.784,00	7.589,05	10,43
Rio Doce	11	16	145,45	100.078,00	7.339,30	7,33
Sul de Minas	19	23	121,05	172.862,00	5.857,77	3,39
Triângulo	9	14	155,56	81.882,00	7.486,15	9,14
Total	150	181	120,67	1.364.680,00	359.753,47	26,36

RELATÓRIO INSTITUCIONAL DE MONITORAMENTO
DEMONSTRATIVO DE EXECUÇÃO FÍSICA E FINANCEIRA - JAN A DEZ
PROGRAMAS ASSOCIADOS
REDE DE ATENÇÃO EM SAÚDE

AÇÃO : 4237 - PRÁTICAS INTEGRATIVAS E COMPLEMENTARES

Produto : MUNICÍPIO COM PRÁTICAS INTEGRATIVAS REALIZADAS

Unidade de Medida : MUNICÍPIO

DETALHAMENTO DO PRODUTO: SERÃO CONSIDERADOS MUNICÍPIOS COM PRÁTICAS INTEGRATIVAS COMPLEMENTARES AQUELES QUE REALIZAM PELO MENOS UMA DAS AÇÕES A SEGUIR: HOMEOPATIA, FITOTERAPIA, TERMALISMO, MEDICINA ANTROPOSÓFICA, MEDICINA TRADICIONAL CHINESA - ACUPUNTURA E PRÁTICAS CORPORAIS.

FINALIDADE: IMPLANTAR E IMPLEMENTAR NO SISTEMA ÚNICO DE SAÚDE PRÁTICAS TERAPÊUTICAS INTEGRATIVAS E COMPLEMENTARES (HOMEOPATIA, FITOTERAPIA, TERMALISMO, MEDICINA ANTROPOSÓFICA, MEDICINA TRADICIONAL CHINESA, ACUPUNTURA E PRÁTICAS CORPORAIS) COM A PERSPECTIVA DA PREVENÇÃO DE AGRAVOS, DA PROMOÇÃO E RECUPERAÇÃO DA SAÚDE.

Regiões	Físico			Financeiro		
	Programado PPAG	Executado Jan/Dez	%	Programado PPAG	Executado Jan/Dez	%
Alto Paranaíba	0	2	-	0,00	2.127,00	-
Central	13	31	238,46	700.000,00	282.702,52	40,39
Centro Oeste	3	3	100,00	0,00	759,00	-
Estadual	0	2	-	750.000,00	294.816,35	39,31
Jequitinhonha / Mucuri	0	3	-	0,00	5.121,40	-
Mata	4	5	125,00	0,00	4.813,50	-
Noroeste de Minas	1	1	100,00	0,00	0,00	-
Norte de Minas	2	7	350,00	0,00	2.735,35	-
Rio Doce	2	8	400,00	0,00	6.609,94	-
Sul de Minas	15	6	40,00	0,00	2.449,05	-
Triângulo	7	4	57,14	0,00	3.056,10	-
Total	47	72	153,19	1.450.000,00	605.190,21	41,74

Ação : 4279 - GESTÃO DO SISTEMA DE REGULAÇÃO EM SAÚDE

Ação com meta física não cumulativa

Produto : CENTRAL DE REGULAÇÃO MANTIDA.

Unidade de Medida : CENTRAL

DETALHAMENTO DO PRODUTO: SERÁ CONSIDERADO NA CONTAGEM DA META FÍSICA A MANUTENÇÃO DAS CENTRAIS DE REGULAÇÃO

FINALIDADE: REGULAR O ACESSO DA POPULAÇÃO REFERENCIADA GARANTINDO AS INTERNAÇÕES HOSPITALARES NA REDE DO SISTEMA ÚNICO DE SAÚDE (SUS/MG).

Regiões	Físico			Financeiro		
	Programado PPAG	Executado Jan/Dez	%	Programado PPAG	Executado Jan/Dez	%
Alto Paranaíba	0	0	-	0,00	605.379,83	-
Central	0	4	-	0,00	22.188.408,69	-
Centro Oeste	0	1	-	0,00	5.787.341,47	-
Estadual	13	0	0,00	31.250.000,00	5.493.342,35	17,58
Jequitinhonha / Mucuri	0	0	-	0,00	3.962.697,94	-
Mata	0	3	-	0,00	1.880.084,50	-
Noroeste de Minas	0	0	-	0,00	136.000,00	-
Norte de Minas	0	1	-	0,00	878.335,59	-
Rio Doce	0	0	-	0,00	1.283.930,26	-
Sul de Minas	0	3	-	0,00	5.351.349,36	-
Triângulo	0	1	-	0,00	1.444.361,81	-
Total	13	13	100,00	31.250.000,00	49.011.231,80	156,84

RELATÓRIO INSTITUCIONAL DE MONITORAMENTO
DEMONSTRATIVO DE EXECUÇÃO FÍSICA E FINANCEIRA - JAN A DEZ
PROGRAMAS ASSOCIADOS
REDE DE ATENÇÃO EM SAÚDE

AÇÃO : 4281 - SISTEMA ESTADUAL DE TRANSPORTES EM SAÚDE

Produto : VEÍCULO DISTRIBUÍDO Unidade de Medida : VEÍCULO

DETALHAMENTO DO PRODUTO: SUBSTITUIÇÃO DA FROTA DE MICROONIBUS NAS MICRORREGIOES ATENDIDAS PELO MODULO ELETIVO DO SISTEMA ESTADUAL DE TRANSPORTE EM SAÚDE

FINALIDADE: INTEGRAR OS MUNICÍPIOS DAS MICRORREGIÕES AOS DIVERSOS PONTOS DA REDE DE ATENÇÃO À SAÚDE DO ESTADO DE MINAS GERAIS, ATRAVÉS DE UM SISTEMA DE TRANSPORTE DE USUÁRIOS DO SUS PARA A REALIZAÇÃO DE CONSULTAS E EXAMES FORA DO DOMICÍLIO, GERANDO ECONOMIA DE ESCALA E RACIONALIDADE ADMINISTRATIVA, ASSIM COMO GARANTIR A QUALIDADE E EFICIÊNCIA DESSE SERVIÇO

Regiões	Físico			Financeiro		
	Programado PPAG	Executado Jan/Dez	%	Programado PPAG	Executado Jan/Dez	%
Alto Paranaíba	0	12	-	0,00	309.150,00	-
Central	0	115	-	59.000,00	10.686.292,75	18.112,36
Centro Oeste	0	10	-	0,00	287.600,00	-
Estadual	700	0	0,00	50.685.000,00	102.557,27	0,20
Jequitinhonha / Mucuri	0	26	-	0,00	666.900,00	-
Mata	0	37	-	0,00	1.103.600,00	-
Noroeste de Minas	0	12	-	0,00	282.100,00	-
Norte de Minas	0	41	-	0,00	3.733.760,00	-
Rio Doce	0	58	-	0,00	1.470.100,00	-
Sul de Minas	0	30	-	0,00	943.950,00	-
Triângulo	0	24	-	0,00	2.592.770,00	-
Total	700	365	52,14	50.744.000,00	22.178.780,02	43,71

AÇÃO : 4285 - ATENÇÃO À SAÚDE DAS PESSOAS QUE VIVEM E CONVIVEM COM DST/HIV/AIDS

Produto : AÇÃO REALIZADA Unidade de Medida : AÇÃO

DETALHAMENTO DO PRODUTO: AÇÕES, QUE CONTEMPLAM RECURSOS FINANCEIROS, REALIZADAS QUE CONTEMPLAM OS EIXOS TEMÁTICOS QUE CONSTITUEM A PROGRAMAÇÃO ANUAL DE METAS - PAM A SABER: PROMOÇÃO, PROTEÇÃO E PREVENÇÃO; GESTÃO E DESENVOLVIMENTO HUMANO E INSTITUCIONAL; ASSISTÊNCIA, DIAGNÓSTICO E TRATAMENTO; PARCERIA COM OSC/ONG.

FINALIDADE: REALIZAR AÇÕES DE PROMOÇÃO DA SAÚDE, PREVENÇÃO, DIAGNÓSTICO, ASSISTÊNCIA E TRATAMENTO ÀS DOENÇAS SEXUALMENTE TRANSMISSÍVEIS E ÀS PESSOAS QUE VIVEM E CONVIVEM COM ODST/HIV/AIDS/HEPATITES VIRAIS VISANDO CONTROLAR O AVANÇO DO NÚMERO DE CASOS E A MELHORIA DA QUALIDADE DE VIDA.

Regiões	Físico			Financeiro		
	Programado PPAG	Executado Jan/Dez	%	Programado PPAG	Executado Jan/Dez	%
Central	2	1	50,00	1.565.792,00	79.819,27	5,10
Estadual	66	32	48,48	6.990.361,00	1.645.745,24	23,54
Jequitinhonha / Mucuri	0	4	-	0,00	5.162,30	-
Mata	1	2	200,00	104.750,00	690,95	0,66
Norte de Minas	1	7	700,00	104.750,00	52.304,76	49,93
Sul de Minas	0	1	-	0,00	24.327,40	-
Triângulo	0	1	-	0,00	892,50	-
Total	70	48	68,57	8.765.653,00	1.808.942,42	20,64

RELATÓRIO INSTITUCIONAL DE MONITORAMENTO
DEMONSTRATIVO DE EXECUÇÃO FÍSICA E FINANCEIRA - JAN A DEZ
PROGRAMAS ASSOCIADOS
REDE DE ATENÇÃO EM SAÚDE

Ação : 4328 - ASSISTÊNCIA HOSPITALAR E AMBULATORIAL

Ação com meta física não cumulativa

Produto : PRESTADOR DE SERVIÇO PÚBLICO DE SAÚDE PAGO

Unidade de Medida : UNIDADE

DETALHAMENTO DO PRODUTO: SERÃO CONSIDERADOS MUNICÍPIOS E PRESTADORES PAGOS PELA REALIZAÇÃO DOS SERVIÇOS AMBULATORIAIS E HOSPITALARES NO ÂMBITO DO SUS

FINALIDADE: PROMOVER O ACESSO DOS USUÁRIOS DO SUS/MG AOS PROCEDIMENTOS AMBULATORIAIS E HOSPITALARES POR MEIO DO PAGAMENTO DOS PRESTADORES CONVENIADOS AO SUS.

Regiões	Físico			Financeiro		
	Programado PPAG	Executado Jan/Dez	%	Programado PPAG	Executado Jan/Dez	%
Alto Paranaíba	43	41	95,35	29.476.125,00	25.989.044,27	88,17
Central	276	233	84,42	185.440.735,00	209.540.626,92	113,00
Centro Oeste	90	81	90,00	53.965.882,00	57.620.492,85	106,77
Estadual	40	115	287,50	37.866.325,00	43.740.981,16	115,51
Jequitinhonha / Mucuri	102	84	82,35	52.172.446,00	58.926.010,16	112,94
Mata	277	250	90,25	173.000.341,00	181.174.853,58	104,73
Noroeste de Minas	30	22	73,33	6.894.089,00	7.801.764,62	113,17
Norte de Minas	120	90	75,00	83.571.720,00	64.138.268,63	76,75
Rio Doce	126	106	84,13	62.575.260,00	68.751.663,61	109,87
Sul de Minas	328	315	96,04	271.332.578,00	274.057.892,51	101,00
Triângulo	68	51	75,00	14.128.082,00	15.177.189,14	107,43
Total	1.500	1.388	92,53	970.423.583,00	1.006.918.787,45	103,76

Ação : 4388 - FORTALECIMENTO DA REDE MUNICIPAL DE SAÚDE

Ação com meta física não cumulativa

Produto : MUNICÍPIO BENEFICIADO

Unidade de Medida : MUNICÍPIO

DETALHAMENTO DO PRODUTO: MUNICÍPIO BENEFICIADO POR MEIO DE INSTRUMENTO FORMAL PARA REPASSE DE RECURSOS FINANCEIROS.

FINALIDADE: FORTALECER A REDE DE ATENÇÃO A SAÚDE NOS MUNICÍPIOS COM FOCO NA MELHORIA DA INFRAESTRUTURA DOS PONTOS DE ATENÇÃO A SAÚDE E DA QUALIDADE DOS SERVIÇOS LABORATORIAIS, PROPORCIONANDO ASSIM MELHORES CONDIÇÕES PARA EXECUÇÃO DE AÇÕES DE SAÚDE, E APOIAR A IMPLANTAÇÃO DE LABORATÓRIOS MICRORREGIONAIS.

Regiões	Físico			Financeiro		
	Programado PPAG	Executado Jan/Dez	%	Programado PPAG	Executado Jan/Dez	%
Alto Paranaíba	0	26	-	0,00	10.225.247,81	-
Central	0	110	-	0,00	63.746.385,23	-
Centro Oeste	0	43	-	0,00	19.454.345,97	-
Estadual	200	0	0,00	176.755.783,00	43.881.050,86	24,83
Jequitinhonha / Mucuri	0	39	-	0,00	22.777.402,52	-
Mata	0	91	-	0,00	42.437.836,12	-
Noroeste de Minas	0	16	-	0,00	8.624.572,35	-
Norte de Minas	0	62	-	0,00	17.699.964,82	-
Rio Doce	0	71	-	0,00	28.998.501,10	-
Sul de Minas	0	109	-	0,00	58.281.864,90	-
Triângulo	0	27	-	0,00	13.591.019,56	-
Total	200	594	297,00	176.755.783,00	329.718.191,24	186,54

RELATÓRIO INSTITUCIONAL DE MONITORAMENTO
DEMONSTRATIVO DE EXECUÇÃO FÍSICA E FINANCEIRA - JAN A DEZ
PROGRAMAS ASSOCIADOS
REDE DE ATENÇÃO EM SAÚDE

AÇÃO : 4391 - FOMENTO E EXECUÇÃO DE AÇÕES DE SAÚDE

Produto : MUNICÍPIO BENEFICIADO Unidade de Medida : MUNICÍPIO

DETALHAMENTO DO PRODUTO: MUNICÍPIOS BENEFICIADOS PELA COBERTURA DE DESPESAS PARA AQUISIÇÃO DE BENS OU SERVIÇOS.

FINALIDADE: APOIAR OS MUNICÍPIOS NA EXECUÇÃO DE AÇÕES DE PROMOÇÃO À SAÚDE OU MESMO REALIZAR AÇÕES DE FORMA COMPLEMENTAR QUANDO NECESSÁRIO BUSCANDO GARANTIR À POPULAÇÃO ACESSO E QUALIDADE NA ASSISTÊNCIA À SAÚDE.

Regiões	Físico			Financeiro		
	Programado PPAG	Executado Jan/Dez	%	Programado PPAG	Executado Jan/Dez	%
Alto Paranaíba	0	15	-	0,00	931.378,49	-
Central	0	74	-	0,00	10.890.403,47	-
Centro Oeste	0	11	-	0,00	187.445,94	-
Estadual	150	38	25,33	49.420.000,00	53.944.058,49	109,15
Jequitinhonha / Mucuri	0	21	-	0,00	1.101.588,60	-
Mata	0	27	-	1.400.000,00	1.098.184,25	78,44
Noroeste de Minas	0	11	-	0,00	185.283,22	-
Norte de Minas	0	26	-	0,00	876.921,64	-
Rio Doce	0	12	-	0,00	208.278,33	-
Sul de Minas	0	39	-	0,00	1.133.207,14	-
Triângulo	0	23	-	0,00	2.038.610,95	-
Total	150	297	198,00	50.820.000,00	72.595.360,52	142,85

Ação : 4468 - ATENÇÃO À SAÚDE DAS COMUNIDADES INDÍGENAS

Ação com meta física não cumulativa

Produto : MUNICÍPIO COM JURISDIÇÃO INDÍGENA BENEFICIADO Unidade de Medida : MUNICÍPIO

DETALHAMENTO DO PRODUTO: SERÃO BENEFICIADAS DEZ (10) ETNIAS LOCALIZADAS EM 16 MUNICÍPIOS DE MINAS GERAIS COM NO MÍNIMO UMA DAS AÇÕES A SEGUIR: PROGRAMA DE MEDICINA TRADICIONAL INDÍGENA E PLANTAS MEDICINAIS; PROGRAMA VIGILÂNCIA ALIMENTAR E NUTRICIONAL; PROGRAMA SAÚDE MENTAL; CAPACITAÇÕES, EVENTOS, TREINAMENTOS; INCENTIVO MENSAL DE CUSTEAMENTO ÀS AÇÕES NA ATENÇÃO PRIMÁRIA DAS EQUIPES DE SAÚDE; INVESTIMENTO EM INFRAESTRUTURA E REORIENTAÇÃO DA ASSISTÊNCIA FARMACÉUTICA.

FINALIDADE: ESTRUTURAR A ATENÇÃO PRIMÁRIA À SAÚDE IN LOCO NAS ALDEIAS INDÍGENAS, GARANTINDO A EQUIDADE E A QUALIDADE DE ACESSO ÀS AÇÕES DE SAÚDE NAS REDES DE ATENÇÃO À SAÚDE DO SISTEMA ÚNICO DE SAÚDE, BEM COMO REALIZAR PESQUISAS PERIÓDICAS SOBRE A CONDIÇÃO DE SAÚDE MENTAL DESSA POPULAÇÃO.

Regiões	Físico			Financeiro		
	Programado PPAG	Executado Jan/Dez	%	Programado PPAG	Executado Jan/Dez	%
Alto Paranaíba	1	0	0,00	193.584,00	0,00	0,00
Central	2	0	0,00	387.168,00	106.031,57	27,39
Centro Oeste	2	2	100,00	387.168,00	89.122,42	23,02
Estadual	0	0	-	0,00	1.333.001,33	-
Jequitinhonha / Mucuri	4	6	150,00	774.336,00	375.377,88	48,48
Norte de Minas	1	1	100,00	193.584,00	393.724,20	203,39
Rio Doce	5	5	100,00	967.928,00	385.509,96	39,83
Sul de Minas	1	1	100,00	193.584,00	62.191,52	32,13
Total	16	15	93,75	3.097.352,00	2.744.958,88	88,62

RELATÓRIO INSTITUCIONAL DE MONITORAMENTO
DEMONSTRATIVO DE EXECUÇÃO FÍSICA E FINANCEIRA - JAN A DEZ
PROGRAMAS ASSOCIADOS
REDE DE ATENÇÃO EM SAÚDE

AÇÃO : 7024 - SENTENÇAS JUDICIAIS

Produto : PACIENTE ATENDIDO Unidade de Medida : PACIENTE

DETALHAMENTO DO PRODUTO: PACIENTE ATENDIDO POR ORDENS JUDICIAIS PARA O FORNECIMENTO DE MEDICAMENTOS E INSUMOS DE SAÚDE DEFERIDAS.

FINALIDADE: ATENDER AS DEMANDAS JUDICIAIS VISANDO FORNECER ASSISTÊNCIA INTEGRAL PARA ATENDER CASOS INDIVIDUALIZADOS, EM TODOS OS NÍVEIS DE COMPLEXIDADE, COMPROVADA A NECESSIDADE DE MEDICAMENTOS, INSUMOS, PROCEDIMENTOS E OUTROS SERVIÇOS DE SAÚDE PARA A GARANTIA DE VIDA DO PACIENTE.

Regiões	Físico			Financeiro		
	Programado PPAG	Executado Jan/Dez	%	Programado PPAG	Executado Jan/Dez	%
Alto Paranaíba	0	1.667	-	0,00	10.717,73	-
Central	0	26.014	-	0,00	27.781.722,08	-
Centro Oeste	0	10.224	-	0,00	10.550.125,12	-
Estadual	55.000	0	0,00	223.500.000,00	180.805.458,27	80,90
Jequitinhonha / Mucuri	0	382	-	0,00	0,00	-
Mata	0	12.851	-	0,00	276.211,67	-
Noroeste de Minas	0	472	-	0,00	0,00	-
Norte de Minas	0	1.021	-	0,00	17.040,00	-
Rio Doce	0	2.390	-	0,00	139.640,31	-
Sul de Minas	0	11.461	-	0,00	2.100.693,21	-
Triângulo	0	8.259	-	0,00	252.161,44	-
Total	55.000	74.741	135,89	223.500.000,00	221.933.769,83	99,30

PROGRAMA : 238 - VIGILÂNCIA EM SAÚDE

UNIDADE RESPONSÁVEL : 4291 - FUNDO ESTADUAL DE SAÚDE

OBJETIVO: DESENVOLVER A ANÁLISE PERMANENTE DA SITUAÇÃO DE SAÚDE DA POPULAÇÃO, ARTICULANDO-SE EM UM CONJUNTO DE AÇÕES QUE VISAM O CONTROLE DE DETERMINANTES, RISCOS E DANOS À SAÚDE DA POPULAÇÃO, GARANTINDO A INTEGRALIDADE DA ATENÇÃO, O QUE INCLUI TANTO A ABORDAGEM INDIVIDUAL COMO COLETIVA DOS PROBLEMAS DE SAÚDE.

PÚBLICO ALVO: MICRORREGIÕES DE SAÚDE DO ESTADO DE MINAS GERAIS E SEUS RESPECTIVOS TERRITÓRIOS MUNICIPAIS CONSIDERANDO A PECULIARIDADE DOS MESMOS EM FUNÇÃO DE SEU CONTEXTO GEO-POLÍTICO-SOCIAL.

Regiões	Financeiro		
	Programado PPAG	Executado Jan/Dez	%
Alto Paranaíba	113.000,00	3.005.629,41	2.659,85
Central	11.973.860,00	32.176.414,97	268,72
Centro Oeste	93.000,00	4.264.435,55	4.585,41
Estadual	118.924.093,00	20.531.920,00	17,26
Jequitinhonha / Mucuri	206.000,00	4.649.833,08	2.257,20
Mata	2.738.516,00	9.889.295,87	361,12
Noroeste de Minas	93.000,00	1.321.952,18	1.421,45
Norte de Minas	1.829.000,00	7.008.933,70	383,21
Rio Doce	226.000,00	7.387.910,11	3.268,99
Sul de Minas	452.000,00	8.793.126,17	1.945,38
Triângulo	2.809.000,00	5.299.857,07	188,67
Total	139.457.469,00	104.329.308,11	74,81

RELATÓRIO INSTITUCIONAL DE MONITORAMENTO
DEMONSTRATIVO DE EXECUÇÃO FÍSICA E FINANCEIRA - JAN A DEZ
PROGRAMAS ASSOCIADOS
REDE DE ATENÇÃO EM SAÚDE

AÇÕES DO PROGRAMA POR UNIDADE ORÇAMENTÁRIA

4291 - FUNDO ESTADUAL DE SAÚDE

Ação : 4093 - FORTALECIMENTO DA VIGILÂNCIA EM SAÚDE

Ação com meta física não cumulativa

Produto : MUNICÍPIO BENEFICIADO **Unidade de Medida : MUNICÍPIO**

DETALHAMENTO DO PRODUTO: CONSIDERA-SE MUNICÍPIO BENEFICIADO AQUELE QUE: - RECEBEU INCENTIVO FINANCEIRO PARA EXECUÇÃO DAS AÇÕES DE VIGILÂNCIA EM SAÚDE (RESOLUÇÃO 3.717/2013) - RECEBEU VISITA TÉCNICA DE SUPERVISÃO PARA MONITORAMENTO, AVALIAÇÃO E QUALIFICAÇÃO DAS AÇÕES REALIZADAS, - REALIZOU NO MÍNIMO 60% DAS AÇÕES DO ELENCO PACTUADO (RESOLUÇÃO 3.717/2013).

FINALIDADE: EFETIVAR O PROCESSO DE DESCENTRALIZAÇÃO DAS AÇÕES DE VIGILÂNCIA EM SAÚDE PARA O DESENVOLVIMENTO DE AÇÕES DE PROMOÇÃO DA SAÚDE, PROTEÇÃO, PREVENÇÃO E CONTROLE DE DOENÇAS E AGRAVOS À SAÚDE NO TERRITÓRIO LOCAL.

Regiões	Físico			Financeiro		
	Programado PPAG	Executado Jan/Dez	%	Programado PPAG	Executado Jan/Dez	%
Alto Paranaíba	0	31	-	0,00	336.970,19	-
Central	0	132	-	0,00	2.660.958,84	-
Centro Oeste	0	46	-	0,00	520.333,85	-
Estadual	550	0	0,00	9.500.000,00	169.198,36	1,78
Jequitinhonha / Mucuri	0	64	-	0,00	540.062,76	-
Mata	0	126	-	0,00	1.268.809,54	-
Noroeste de Minas	0	19	-	0,00	179.266,40	-
Norte de Minas	0	81	-	0,00	853.401,57	-
Rio Doce	0	97	-	0,00	988.508,35	-
Sul de Minas	0	141	-	0,00	1.368.613,96	-
Triângulo	0	32	-	0,00	665.688,95	-
Total	550	769	139,82	9.500.000,00	9.551.812,77	100,55

AÇÃO : 4111 - IMPLANTAÇÃO DA REDE MACRORREGIONAL DE SERVIÇO DE VERIFICAÇÃO DE ÓBITO - MG

Produto : OBRA CIVIL CONCLUÍDA **Unidade de Medida : UNIDADE**

DETALHAMENTO DO PRODUTO: OBRA/REVITALIZAÇÃO DA ESTRUTURA FÍSICA DE ÁREA PARA ABRIGAR O SERVIÇO DE VERIFICAÇÃO DE ÓBITO (SVO) CONCLUÍDA

FINALIDADE: O ESCLARECIMENTO DOS ÓBITOS DE CAUSA NATURAL, SEM SUSPEITA DE VIOLÊNCIA, COM OU SEM ASSISTÊNCIA MÉDICA, SEM ELUCIDADAÇÃO DIAGNÓSTICA ADEQUADA, PARA AUXILIAR A DEFINIÇÃO E IMPLEMENTAÇÃO DE POLÍTICAS DE SAÚDE E PARA ESTUDOS EPIDEMIOLÓGICOS DO SISTEMA DE INFORMAÇÃO DE MORTALIDADE (SIM).

Regiões	Físico			Financeiro		
	Programado PPAG	Executado Jan/Dez	%	Programado PPAG	Executado Jan/Dez	%
Central	0	0	-	990.000,00	0,00	0,00
Estadual	0	0	-	2.786.484,00	0,00	0,00
Mata	1	0	0,00	2.233.516,00	0,00	0,00
Norte de Minas	1	0	0,00	1.500.000,00	0,00	0,00
Triângulo	1	0	0,00	2.490.000,00	258.173,74	10,37
Total	3	0	0,00	10.000.000,00	258.173,74	2,58

RELATÓRIO INSTITUCIONAL DE MONITORAMENTO
DEMONSTRATIVO DE EXECUÇÃO FÍSICA E FINANCEIRA - JAN A DEZ
PROGRAMAS ASSOCIADOS
REDE DE ATENÇÃO EM SAÚDE

AÇÃO : 4240 - VIGILÂNCIA ALIMENTAR E NUTRICIONAL

Produto : MUNICÍPIO BENEFICIADO

Unidade de Medida : MUNICÍPIO

DETALHAMENTO DO PRODUTO: MUNICÍPIO COM PLANO DE ALIMENTAÇÃO E NUTRIÇÃO ELABORADO EM CONSONÂNCIA COM AS DIRETRIZES DA POLÍTICA NACIONAL DE ALIMENTAÇÃO E NUTRIÇÃO

FINALIDADE: A AÇÃO VISA A MELHORIA DAS CONDIÇÕES DE ALIMENTAÇÃO, NUTRIÇÃO E SAÚDE DA POPULAÇÃO, MEDIANTE A PROMOÇÃO DE PRÁTICAS ALIMENTARES ADEQUADAS E SAUDÁVEIS, PROMOÇÃO DA VIGILÂNCIA ALIMENTAR E NUTRICIONAL E A PREVENÇÃO DOS AGRAVOS RELACIONADOS À ALIMENTAÇÃO E NUTRIÇÃO.

Regiões	Físico			Financeiro		
	Programado PPAG	Executado Jan/Dez	%	Programado PPAG	Executado Jan/Dez	%
Alto Paranaíba	0	8	-	0,00	630,00	-
Central	0	25	-	0,00	18.701,50	-
Centro Oeste	0	6	-	0,00	0,00	-
Estadual	510	3	0,59	190.000,00	129.957,79	68,40
Jequitinhonha / Mucuri	0	49	-	0,00	5.944,40	-
Mata	0	61	-	0,00	5.620,66	-
Noroeste de Minas	0	13	-	0,00	1.187,55	-
Norte de Minas	0	68	-	0,00	4.470,60	-
Rio Doce	0	51	-	0,00	6.416,09	-
Sul de Minas	0	42	-	0,00	3.527,90	-
Triângulo	0	9	-	0,00	2.962,76	-
Total	510	335	65,69	190.000,00	179.419,25	94,43

Ação : 4331 - VIGILÂNCIA AMBIENTAL E CONTROLE DA DENGUE

Ação com meta física não cumulativa

Produto : MUNICÍPIO COM AÇÕES DE VIGILÂNCIA AMBIENTAL E CONTROLE DA DENGUE REALIZADAS

Unidade de Medida : MUNICÍPIO

DETALHAMENTO DO PRODUTO: SERÃO CONSIDERADOS OS MUNICÍPIOS QUE: - REALIZAM A ALIMENTAÇÃO DO SISTEMA DE VIGILÂNCIA DA QUALIDADE DA ÁGUA PARA CONSUMO HUMANO (SISAGUA) COMPROVADO PELA INSERÇÃO DE DADOS PARA O PARÂMETRO COLIFORMES TOTAIS - REALIZAM O ENCERRAMENTO OPORTUNO NO SINAN DE PELO MENOS 60% DAS NOTIFICAÇÕES PARA AS ZONÓSES E OUTROS AGRAVOS DE IMPORTÂNCIA PARA A VIGILÂNCIA AMBIENTAL (LEISHMANIOSE VISCERAL, LEISHMANIOSE TEGUMENTAR, LEPTOSPIROSE, FEBRE AMARELA, ACIDENTES POR ANIMAIS PEÇONHENTOS, DENGUE, HANTAVIROSE); - RECEBERAM PELO MENOS UMA AÇÃO PARA PREVENÇÃO E CONTROLE DA DENGUE (MOBILIZAÇÃO SOCIAL, ASSISTÊNCIA OU VIGILÂNCIA)

FINALIDADE: PROPORCIONAR AOS TERRITÓRIOS SANITÁRIOS DO ESTADO DE MINAS GERAIS CONDIÇÕES PARA O CONHECIMENTO E A DETECÇÃO DE MUDANÇAS NOS FATORES DETERMINANTES E CONDICIONANTES DO MEIO AMBIENTE QUE INTERFEREM NA SAÚDE HUMANA, VISANDO A IDENTIFICAÇÃO DAS MEDIDAS DE PREVENÇÃO E CONTROLE DOS FATORES DE RISCO AMBIENTAIS RELACIONADOS ÀS DOENÇAS OU A OUTROS AGRAVOS À SAÚDE, EM ESPECIAL OS RELACIONADOS À DENGUE.

Regiões	Físico			Financeiro		
	Programado PPAG	Executado Jan/Dez	%	Programado PPAG	Executado Jan/Dez	%
Alto Paranaíba	0	11	-	0,00	2.002.348,95	-
Central	0	44	-	0,00	14.364.827,85	-
Centro Oeste	0	19	-	0,00	3.496.705,79	-
Estadual	200	0	0,00	65.250.000,00	13.747.571,92	21,07
Jequitinhonha / Mucuri	0	23	-	0,00	3.367.196,40	-
Mata	0	19	-	0,00	7.349.835,47	-
Noroeste de Minas	0	7	-	0,00	1.092.925,05	-
Norte de Minas	0	31	-	0,00	5.510.294,55	-
Rio Doce	0	53	-	0,00	6.023.896,91	-
Sul de Minas	0	24	-	0,00	5.936.136,65	-
Triângulo	0	6	-	0,00	3.835.619,61	-
Total	200	237	118,50	65.250.000,00	66.727.359,15	102,26

RELATÓRIO INSTITUCIONAL DE MONITORAMENTO
DEMONSTRATIVO DE EXECUÇÃO FÍSICA E FINANCEIRA - JAN A DEZ
PROGRAMAS ASSOCIADOS
REDE DE ATENÇÃO EM SAÚDE

Ação : 4387 - VIGILÂNCIA E PROMOÇÃO DA SAÚDE

Ação com meta física não cumulativa

Produto : UNIDADE REGIONAL APOIADA Unidade de Medida : UNIDADE

DETALHAMENTO DO PRODUTO: REGIONAL APOIADA COM RECURSO FINANCEIRO PARA O CUSTEIO DE AÇÕES DE VIGILÂNCIA E PROMOÇÃO DA SAÚDE

FINALIDADE: FOMENTAR EM TODO O ESTADO DE MINAS GERAIS A VIGILÂNCIA EM SAÚDE, A CONSCIÊNCIA SANITÁRIA DA POPULAÇÃO E O DESENVOLVIMENTO DE AÇÕES DE PROMOÇÃO DA SAÚDE, PROTEÇÃO, PREVENÇÃO E CONTROLE DE DOENÇAS E AGRAVOS À SAÚDE.

Regiões	Físico			Financeiro		
	Programado PPAG	Executado Jan/Dez	%	Programado PPAG	Executado Jan/Dez	%
Alto Paranaíba	1	1	100,00	0,00	38.110,03	-
Central	6	6	100,00	0,00	8.494.120,11	-
Centro Oeste	1	1	100,00	0,00	57.151,15	-
Estadual	0	0	-	39.096.949,00	3.896.298,35	9,97
Jequitinhonha / Mucuri	2	2	100,00	0,00	347.937,01	-
Mata	5	5	100,00	0,00	354.850,19	-
Noroeste de Minas	1	1	100,00	0,00	46.045,19	-
Norte de Minas	3	3	100,00	0,00	330.814,11	-
Rio Doce	2	2	100,00	0,00	152.177,63	-
Sul de Minas	4	4	100,00	0,00	156.835,25	-
Triângulo	3	3	100,00	0,00	210.724,35	-
Total	28	28	100,00	39.096.949,00	14.085.063,37	36,03

AÇÃO : 4389 - VIGILÂNCIA SANITÁRIA

Produto : INSPEÇÃO REALIZADA Unidade de Medida : INSPEÇÃO

DETALHAMENTO DO PRODUTO: SERÁ CONSIDERADO O NÚMERO DE INSPEÇÕES SANITÁRIAS REALIZADAS NOS ESTABELECIMENTOS DO ELENCO 3, NO PRAZO DE 120 DIAS. CONSIDERA-SE A AÇÃO DE INSPEÇÃO SANITÁRIA NOS ESTABELECIMENTOS DE SAÚDE E DE INTERESSE DA SAÚDE, NOS MUNICÍPIOS SOB JURISDIÇÃO DAS 28 REGIONAIS DE SAÚDE

FINALIDADE: FOMENTAR EM TODO O ESTADO DE MINAS GERAIS A CONSCIÊNCIA SANITÁRIA DA POPULAÇÃO E O DESENVOLVIMENTO DE AÇÕES CAPAZES DE ELIMINAR, DIMINUIR OU PREVENIR RISCOS À SAÚDE E DE INTERVIR NOS PROBLEMAS SANITÁRIOS DECORRENTES DO MEIO AMBIENTE, DA PRODUÇÃO E CIRCULAÇÃO DE BENS E DA PRESTAÇÃO DE SERVIÇOS DO INTERESSE DA SAÚDE.

Regiões	Físico			Financeiro		
	Programado PPAG	Executado Jan/Dez	%	Programado PPAG	Executado Jan/Dez	%
Alto Paranaíba	59	22	37,29	110.000,00	25.613,24	23,28
Central	698	509	72,92	10.965.860,00	5.931.916,67	54,09
Centro Oeste	101	0	0,00	90.000,00	43.644,76	48,49
Estadual	0	0	-	1.675.890,00	1.925.024,45	114,87
Jequitinhonha / Mucuri	158	228	144,30	200.000,00	199.092,51	99,55
Mata	532	609	114,47	490.000,00	259.820,01	53,02
Noroeste de Minas	18	21	116,67	90.000,00	2.527,99	2,81
Norte de Minas	298	39	13,09	320.000,00	140.752,87	43,99
Rio Doce	260	175	67,31	220.000,00	49.911,13	22,69
Sul de Minas	632	314	49,68	440.000,00	1.001.012,41	227,50
Triângulo	244	302	123,77	310.000,00	126.682,66	40,87
Total	3.000	2.219	73,97	14.911.750,00	9.705.998,70	65,09

RELATÓRIO INSTITUCIONAL DE MONITORAMENTO
DEMONSTRATIVO DE EXECUÇÃO FÍSICA E FINANCEIRA - JAN A DEZ
PROGRAMAS ASSOCIADOS
REDE DE ATENÇÃO EM SAÚDE

AÇÃO : 4580 - SAÚDE DO TRABALHADOR

Produto : MUNICÍPIO COM PLANO DE AÇÃO IMPLANTADO

Unidade de Medida : UNIDADE

DETALHAMENTO DO PRODUTO: CONSIDERA-SE MUNICÍPIO COM PLANO DE AÇÃO DE SAÚDE DO TRABALHADOR IMPLANTADO, AQUELE QUE: - ELABORAR O PLANO DE AÇÃO EM SAÚDE DO TRABALHADOR E APROVÁ-LO NO CONSELHO MUNICIPAL DE SAÚDE; - EXECUTAR AS AÇÕES DO PLANO DE AÇÃO DE SAÚDE DO TRABALHADOR;

FINALIDADE: FOMENTAR O DESENVOLVIMENTO DE AÇÕES, NO ÂMBITO DO ESTADO DE MINAS GERAIS, QUE PERMEIEM NA VIGILÂNCIA À SAÚDE DO TRABALHADOR, DA ATENÇÃO INTEGRAL À SAÚDE DO TRABALHADOR E NA EDUCAÇÃO PERMANENTE VISANDO PROMOVER A SAÚDE E A REDUÇÃO DA MORBIMORTALIDADE DA POPULAÇÃO TRABALHADORA.

Regiões	Físico			Financeiro		
	Programado PPAG	Executado Jan/Dez	%	Programado PPAG	Executado Jan/Dez	%
Alto Paranaíba	21	28	133,33	3.000,00	601.957,00	20.065,23
Central	126	89	70,63	18.000,00	705.890,00	3.921,61
Centro Oeste	55	35	63,64	3.000,00	146.600,00	4.886,67
Estadual	0	0	-	424.770,00	663.869,13	156,29
Jequitinhonha / Mucuri	9	41	455,56	6.000,00	189.600,00	3.160,00
Mata	102	81	79,41	15.000,00	650.360,00	4.335,73
Noroeste de Minas	19	10	52,63	3.000,00	0,00	0,00
Norte de Minas	17	50	294,12	9.000,00	169.200,00	1.880,00
Rio Doce	19	60	315,79	6.000,00	167.000,00	2.783,33
Sul de Minas	104	85	81,73	12.000,00	327.000,00	2.725,00
Triângulo	28	21	75,00	9.000,00	200.005,00	2.222,28
Total	500	500	100,00	508.770,00	3.821.481,13	751,12

PROGRAMA : 239 - GESTÃO DO SISTEMA ÚNICO DE SAÚDE

UNIDADE RESPONSÁVEL : 4291 - FUNDO ESTADUAL DE SAÚDE

OBJETIVO: APERFEIÇOAR A GESTÃO DA SECRETARIA DE ESTADO DE SAÚDE DE MINAS GERAIS COM AÇÕES DE DESENVOLVIMENTO DE RECURSOS HUMANOS E GESTÃO PARTICIPATIVA (PARTICIPAÇÃO POPULAR E CONTROLE SOCIAL) VISANDO O AUMENTO DA EFICIÊNCIA ALOCATIVA E OTIMIZAÇÃO DO SISTEMA DE ATENÇÃO À SAÚDE.

PÚBLICO ALVO: GESTORES, TRABALHADORES, PRESTADORES DE SERVIÇO E USUÁRIOS DO SISTEMA ÚNICO DE SAÚDE.

Regiões	Financeiro		
	Programado PPAG	Executado Jan/Dez	%
Alto Paranaíba	0,00	104.527,63	-
Central	16.750.000,00	13.303.470,42	79,42
Centro Oeste	0,00	127.080,70	-
Estadual	15.588.714,00	4.128.950,24	26,49
Jequitinhonha / Mucuri	0,00	190.240,23	-
Mata	0,00	564.878,16	-
Noroeste de Minas	0,00	2.424,70	-
Norte de Minas	26.800.000,00	30.766.525,53	114,80
Rio Doce	0,00	212.493,61	-
Sul de Minas	0,00	288.324,13	-
Triângulo	0,00	265.678,30	-
Total	59.138.714,00	49.954.593,65	84,47

RELATÓRIO INSTITUCIONAL DE MONITORAMENTO
DEMONSTRATIVO DE EXECUÇÃO FÍSICA E FINANCEIRA - JAN A DEZ
PROGRAMAS ASSOCIADOS
REDE DE ATENÇÃO EM SAÚDE

AÇÕES DO PROGRAMA POR UNIDADE ORÇAMENTÁRIA

1541 - ESCOLA DE SAÚDE PÚBLICA DO ESTADO DE MINAS GERAIS

Ação : 4427 - DESENVOLVIMENTO DE RECURSOS HUMANOS - GESTÃO DO SISTEMA ÚNICO DE SAÚDE

Ação com meta física não cumulativa

Produto : PROFISSIONAL PARTICIPANTE DE AÇÃO DE CAPACITAÇÃO **Unidade de Medida : PARTICIPANTE**

DETALHAMENTO DO PRODUTO: PROFISSIONAL DA SAÚDE PARTICIPANTE DE AÇÕES EDUCACIONAIS DA ESP-MG.

FINALIDADE: PROPICIAR O FORTALECIMENTO DA GESTÃO DE PESSOAS NO SISTEMA ÚNICO DE SAÚDE (SUS/MG), POR MEIO DA CAPACITAÇÃO DE PROFISSIONAIS VISANDO A ELEVAÇÃO NA QUALIDADE DOS SERVIÇOS PRESTADOS.

Regiões	Físico			Financeiro		
	Programado PPAG	Executado Jan/Dez	%	Programado PPAG	Executado Jan/Dez	%
Central	0	62	-	0,00	5.384,19	-
Centro Oeste	0	1	-	0,00	0,00	-
Estadual	70	0	0,00	1.000,00	0,00	0,00
Mata	0	1	-	0,00	0,00	-
Norte de Minas	0	1	-	0,00	0,00	-
Rio Doce	0	2	-	0,00	0,00	-
Sul de Minas	0	1	-	0,00	0,00	-
Total	70	68	97,14	1.000,00	5.384,19	538,42

4291 - FUNDO ESTADUAL DE SAÚDE

AÇÃO : 2093 - OPERACIONALIZAÇÃO DO CONSELHO ESTADUAL DE SAÚDE

Produto : AÇÃO REALIZADA **Unidade de Medida : AÇÃO**

DETALHAMENTO DO PRODUTO: AÇÕES DE PARTICIPAÇÃO SOCIAL DO SUS REALIZADAS NO ESTADO DE MINAS GERAIS, COMO REUNIÃO ORDINÁRIA DO CONSELHO ESTADUAL DE SAÚDE, CONFERÊNCIAS DE SAÚDE, PLENÁRIA DE CONSELHOS ESTADUAL E NACIONAL, EVENTOS DE MOBILIZAÇÃO EM DEFESA DO SUL, CAPACITAÇÃO E FORMAÇÃO DE COLEGIADOS REGIONAIS DE CONSELHOS MUNICIPAIS DE SAÚDE E REPRESENTAÇÃO DO CES/MG EM EVENTOS DE SAÚDE PÚBLICA.

FINALIDADE: PROMOVER O CONTROLE SOCIAL GARANTINDO A PARTICIPAÇÃO DOS USUÁRIOS, PROFISSIONAIS DE SAÚDE, PRESTADORES DE SERVIÇO E GESTORES DO SISTEMA ÚNICO DE SAÚDE, VISANDO O CONTROLE DA EXECUÇÃO DA POLÍTICA DE SAÚDE.

Regiões	Físico			Financeiro		
	Programado PPAG	Executado Jan/Dez	%	Programado PPAG	Executado Jan/Dez	%
Central	15	122	813,33	0,00	2.241.407,81	-
Estadual	155	0	0,00	1.710.000,00	94.331,79	5,52
Jequitinhonha / Mucuri	0	0	-	0,00	9.545,95	-
Rio Doce	0	0	-	0,00	30.735,42	-
Sul de Minas	0	0	-	0,00	870,95	-
Total	170	122	71,76	1.710.000,00	2.376.891,92	139,00

RELATÓRIO INSTITUCIONAL DE MONITORAMENTO
DEMONSTRATIVO DE EXECUÇÃO FÍSICA E FINANCEIRA - JAN A DEZ
PROGRAMAS ASSOCIADOS
REDE DE ATENÇÃO EM SAÚDE

AÇÃO : 2099 - FORTALECIMENTO DAS POLÍTICAS DE GESTÃO DO TRABALHO E PESSOAS

Produto : PARTICIPANTE CAPACITADO

Unidade de Medida : PARTICIPANTE

DETALHAMENTO DO PRODUTO: O CÁLCULO REFERE-SE A UM PRODUTO CUMULATIVO, DE FORMA QUE TODAS AS PARTICIPAÇÕES EM AÇÕES EDUCACIONAIS SERÃO CONSIDERADAS, INDEPENDENTE SE REALIZADAS POR UM MESMO SERVIDOR. ASSIM, SE UMA PESSOA PARTICIPAR TRÊS VEZES EM CURSOS DIFERENTES EM UM ANO, ELA SERÁ CONSIDERADA TRÊS VEZES - 03 PARTICIPANTES. PARA FINS DE CÁLCULO DO PRODUTO PARTICIPANTES CAPACITADOS, AS AÇÕES DEVEM ATENDER AOS SEGUINTE REQUISITOS SIMULTANEAMENTE: - DEMANDA INDIVIDUALIZADA, TAIS COMO PARTICIPAÇÃO EM SEMINÁRIOS, CONGRESSOS, EVENTO DE CARÁTER EDUCACIONAL, CURSOS DE CURTA DURAÇÃO, DE APERFEIÇOAMENTO E DE PÓS-GRADUAÇÃO, -DEMANDA DE AÇÕES EDUCACIONAIS CLASSIFICADAS COMO DE "DEMANDA COLETIVA" DA SES/MG - QUE PODEM VIR A SER ATENDIDAS POR MEIO DE ESTRUTURAÇÃO DE TURMAS ESPECÍFICAS (IN COMPANY), ADQUIRIDAS NO MERCADO DE FORMA INDIVIDUALIZADA OU DESENVOLVIDA DIRETAMENTE PELA SES/MG, INCLUSIVE NA MODALIDADE À DISTÂNCIA; ADEQUAR PARA COMPUTAR, -AUTORIZADAS PELA DIRETORIA DE DESENVOLVIMENTO DE PESSOAS - DDP; -CUJA DESPESA COM DIÁRIA E/OU INSCRIÇÃO E/OU MENSALIDADE SEJA ORIUNDA DESTA AÇÃO-PROGRAMA DO ORÇAMENTO; -CONCLUÍDAS NO ANO DE REFERÊNCIA, COM A ADEQUADA OBSERVÂNCIA DOS CRITÉRIOS DE APROVEITAMENTO E FREQUÊNCIA ADOPTADOS PELA INSTITUIÇÃO DE ENSINO E/OU ORGANIZADORA DO EVENTO E -DIRECIONADAS PARA A MELHORIA DO DESEMPENHO INSTITUCIONAL E DA QUALIFICAÇÃO DO CORPO FUNCIONAL EM EXERCÍCIO NA SES/MG. NÃO SERÃO CONSIDERADAS PARA FINS DE CÁLCULO DO PRODUTO: -A PARTICIPAÇÃO EM CURSOS DISPONIBILIZADOS PELA SECRETARIA DE PLANEJAMENTO E GESTÃO (SEPLAG), EM PARCERIA COM A FUNDAÇÃO JOÃO PINHEIRO OU POR MEIO DO PLANO ANUAL DE DESENVOLVIMENTO DO SERVIDOR (PADES) ÚNICO; -A PARTICIPAÇÃO EM AÇÕES EDUCACIONAIS CUSTEADAS TOTALMENTE PELO MINISTÉRIO DA SAÚDE OU COM RECURSOS FEDERAIS, MESMO QUANDO CLASSIFICADA COMO DEMANDA INDIVIDUALIZADA E A PARTICIPAÇÃO EM EVENTOS QUE A SES APOIA E RECEBE COMO CONTRAPARTIDA, VAGAS PARA PARTICIPAÇÃO.

FINALIDADE: PROPICIAR A MELHORIA DOS RESULTADOS E DA QUALIDADE DOS SERVIÇOS DE SAÚDE, VISANDO O FORTALECIMENTO DA GESTÃO DO SISTEMA ÚNICO DE SAÚDE ATRAVÉS DAS POLÍTICAS, PROJETOS, FERRAMENTAS E AÇÕES AFETOS À GESTÃO DE PESSOAS GERENCIANDO O DESEMPENHO INDIVIDUAL, DAS EQUIPES E INSTITUCIONAL, BEM COMO AUXILIAR NA CONSOLIDAÇÃO DA POLÍTICA DE GESTÃO DO TRABALHO.

Regiões	Físico			Financeiro		
	Programado PPAG	Executado Jan/Dez	%	Programado PPAG	Executado Jan/Dez	%
Alto Paranaíba	3	0	0,00	0,00	0,00	-
Central	66	53	80,30	0,00	3.379.561,06	-
Centro Oeste	3	2	66,67	0,00	1.634,00	-
Estadual	0	0	-	6.983.264,00	232.838,94	3,33
Jequitinhonha / Mucuri	6	0	0,00	0,00	2.013,97	-
Mata	13	2	15,38	0,00	1.142,55	-
Noroeste de Minas	2	2	100,00	0,00	0,00	-
Norte de Minas	7	1	14,29	0,00	3.394,85	-
Rio Doce	6	2	33,33	0,00	5.189,50	-
Sul de Minas	12	0	0,00	0,00	202,50	-
Triângulo	12	1	8,33	0,00	273,50	-
Total	130	63	48,46	6.983.264,00	3.626.250,87	51,93

Ação : 4029 - MANUTENÇÃO DO HOSPITAL ESCOLA CLEMENTE DE FARIA

Ação com meta física não cumulativa

Produto : HOSPITAL BENEFICIADO

Unidade de Medida : HOSPITAL

DETALHAMENTO DO PRODUTO: CONSULTAS MÉDICAS URGÊNCIA/EMERGENCIA, CONSULTAS ESPECIALIZADAS, ATENDIMENTOS COM OBSERVAÇÃO, INTERNAÇÕES, EXAMES DE APOIO DIAGNÓSTICOS, PARTOS, CONSULTAS COM ADMINISTRAÇÃO DE MEDICAMENTOS, TRANSFUSÕES E PEQUENAS CIRURGIAS

FINALIDADE: PRESTAR ASSISTÊNCIA A SAÚDE COM QUALIDADE E EFICIÊNCIA E DESENVOLVER O ENSINO, A PESQUISA E A EXTENSÃO NA ÁREA DA SAÚDE, OFERECENDO AOS ALUNOS A EXPERIÊNCIA NECESSÁRIA A PRÁTICA PROFISSIONAL

Regiões	Físico			Financeiro		
	Programado PPAG	Executado Jan/Dez	%	Programado PPAG	Executado Jan/Dez	%
Norte de Minas	1	1	100,00	26.800.000,00	30.444.037,93	113,60
Total	1	1	100,00	26.800.000,00	30.444.037,93	113,60

RELATÓRIO INSTITUCIONAL DE MONITORAMENTO
DEMONSTRATIVO DE EXECUÇÃO FÍSICA E FINANCEIRA - JAN A DEZ
PROGRAMAS ASSOCIADOS
REDE DE ATENÇÃO EM SAÚDE

AÇÃO : 4238 - AÇÕES EDUCACIONAIS PARA O SISTEMA ÚNICO DE SAÚDE

Produto : AÇÃO EDUCACIONAL REALIZADA Unidade de Medida : AÇÃO

DETALHAMENTO DO PRODUTO: AÇÕES EDUCACIONAIS REALIZADAS (CURSOS, OFICINAS, REUNIÕES, TREINAMENTOS, QUALIFICAÇÕES, ESPECIALIZAÇÕES DENTRE OUTROS) EM TURMAS ESTRUTURADAS NOS NÍVEIS: CENTRAL, REGIÕES DE SAÚDE, MUNICIPAL E POR PONTO DE ATENÇÃO À SAÚDE. SERÁ CONSIDERADO NA CONTAGEM DO PRODUTO CADA CAPACITAÇÃO POR TEMA, INDEPENDENTE DO NÚMERO DE VEZES REPETIDAS QUE ESTA FOR EXECUTADA.

FINALIDADE: DESENVOLVER PROCESSO DE EDUCAÇÃO PERMANENTE QUE VISE À TRANSFORMAÇÃO DAS PRÁTICAS DE SAÚDE E À QUALIFICAÇÃO DO CUIDADO OFERTADO À POPULAÇÃO.

Regiões	Físico			Financeiro		
	Programado PPAG	Executado Jan/Dez	%	Programado PPAG	Executado Jan/Dez	%
Alto Paranaíba	0	0	-	0,00	3.891,18	-
Central	0	6	-	0,00	10.235,56	-
Centro Oeste	0	2	-	0,00	525,00	-
Estadual	54	0	0,00	400.000,00	4.322,51	1,08
Jequitinhonha / Mucuri	0	0	-	0,00	7.653,45	-
Mata	0	1	-	0,00	12.509,60	-
Noroeste de Minas	0	0	-	0,00	1.459,10	-
Norte de Minas	0	1	-	0,00	9.402,82	-
Rio Doce	0	0	-	0,00	2.253,03	-
Sul de Minas	0	1	-	0,00	9.603,68	-
Triângulo	0	1	-	0,00	3.950,96	-
Total	54	12	22,22	400.000,00	65.806,89	16,45

AÇÃO : 4243 - FORTALECIMENTO DA GOVERNANÇA DO SUS

Produto : LINHA GUIA REVISADA Unidade de Medida : LINHA GUIA

DETALHAMENTO DO PRODUTO: SERÁ CONSIDERADO NA CONTAGEM DA META FÍSICA AS LINHAS GUIAS REVISADAS PELA SES/MG.

FINALIDADE: A PARTIR DA PUBLICAÇÃO DO DECRETO 7508/2011, COM O OBJETIVO DE GARANTIR O DIREITO À SAÚDE DOS CIDADÃOS, PARA ALCANÇAR DETERMINADOS OBJETIVOS EM TERMOS DE EQUIDADE TERRITORIAL, EFICIÊNCIA E QUALIDADE DOS SERVIÇOS DE SAÚDE. A IMPLEMENTAÇÃO DO CONTRATO ORGANIZATIVO DE AÇÃO PÚBLICA (COAP) E SEUS DISPOSITIVOS, POTENCIALIZA O PAPEL DAS REGIÕES DE SAÚDE NA PROVISÃO DE SERVIÇOS. SERÁ NECESSÁRIO DEFINIR COMO SE ORGANIZAM AS RELAÇÕES NO NÍVEL REGIONAL E ENTRE A REGIÃO E OS PROVEDORES DE SERVIÇOS.

Regiões	Físico			Financeiro		
	Programado PPAG	Executado Jan/Dez	%	Programado PPAG	Executado Jan/Dez	%
Alto Paranaíba	0	0	-	0,00	100.636,45	-
Central	0	1	-	0,00	5.450.356,35	-
Centro Oeste	0	0	-	0,00	124.921,70	-
Estadual	8	0	0,00	6.494.450,00	3.797.457,00	58,47
Jequitinhonha / Mucuri	0	0	-	0,00	171.026,86	-
Mata	0	0	-	0,00	551.226,01	-
Noroeste de Minas	0	0	-	0,00	965,60	-
Norte de Minas	0	0	-	0,00	309.689,93	-
Rio Doce	0	0	-	0,00	174.315,66	-
Sul de Minas	0	0	-	0,00	277.647,00	-
Triângulo	0	0	-	0,00	261.453,84	-
Total	8	1	12,50	6.494.450,00	11.219.696,40	172,76

RELATÓRIO INSTITUCIONAL DE MONITORAMENTO
DEMONSTRATIVO DE EXECUÇÃO FÍSICA E FINANCEIRA - JAN A DEZ
PROGRAMAS ASSOCIADOS
REDE DE ATENÇÃO EM SAÚDE

AÇÃO : 4292 - CANAL MINAS SAÚDE

Produto : ALUNO MATRICULADO Unidade de Medida : ALUNO

DETALHAMENTO DO PRODUTO: PROFISSIONAIS DOS PODERES PÚBLICOS MATRICULADOS NOS CURSOS OFERTADOS POR MEIO DO CANAL MINAS SAÚDE.

FINALIDADE: REALIZAR AÇÕES EDUCACIONAIS QUE DE FATO TENHAM A CAPILARIDADE NECESSÁRIA E ATINJAM OS PROFISSIONAIS DE TODOS OS MUNICÍPIOS E OS CIDADÃOS, VISANDO O DESENVOLVIMENTO DE RECURSOS HUMANOS E QUALIFICAÇÃO DOS SERVIÇOS PRESTADOS À POPULAÇÃO COMO ELEMENTOS IMPRESCINDÍVEIS PARA CONSOLIDAÇÃO DO SISTEMA ÚNICO DE SAÚDE NO ESTADO DE MINAS GERAIS (SUS/MG).

Regiões	Físico			Financeiro		
	Programado PPAG	Executado Jan/Dez	%	Programado PPAG	Executado Jan/Dez	%
Alto Paranaíba	0	2.177	-	0,00	0,00	-
Central	0	19.112	-	16.750.000,00	2.216.525,45	13,23
Centro Oeste	0	3.879	-	0,00	0,00	-
Estadual	56.000	0	0,00	0,00	0,00	-
Jequitinhonha / Mucuri	0	5.906	-	0,00	0,00	-
Mata	0	8.807	-	0,00	0,00	-
Noroeste de Minas	0	2.351	-	0,00	0,00	-
Norte de Minas	0	11.555	-	0,00	0,00	-
Rio Doce	0	7.860	-	0,00	0,00	-
Sul de Minas	0	9.266	-	0,00	0,00	-
Triângulo	0	4.041	-	0,00	0,00	-
Total	56.000	74.954	133,85	16.750.000,00	2.216.525,45	13,23

PROGRAMA : 246 - SEGURANÇA ALIMENTAR

UNIDADE RESPONSÁVEL : 1631 - SECRETARIA-GERAL

OBJETIVO: PROPOR POLÍTICAS, PROGRAMAS E AÇÕES QUE CONFIGUREM O DIREITO À ALIMENTAÇÃO E À NUTRIÇÃO COMO PARTE INTEGRANTE DOS DIREITOS HUMANOS, PROPOR E ACOMPANHAR AS AÇÕES DO GOVERNO NA ÁREA DE SEGURANÇA ALIMENTAR, ARTICULAR ÁREAS DO GOVERNO ESTADUAL COM ORGANIZAÇÕES DA SOCIEDADE CIVIL PARA A IMPLEMENTAÇÃO DE AÇÕES DE COMBATE ÀS CAUSAS DA MISÉRIA E DA FOME.

PÚBLICO ALVO: POPULAÇÃO CARENTE EM ALIMENTAÇÃO.

Regiões	Financeiro		
	Programado PPAG	Executado Jan/Dez	%
Central	315.000,00	198.522,93	63,02
Total	315.000,00	198.522,93	63,02

AÇÕES DO PROGRAMA POR UNIDADE ORÇAMENTÁRIA

1631 - SECRETARIA-GERAL

Ação : 1140 - MANUTENÇÃO DAS ATIVIDADES DO CENTRO DE REFERÊNCIA EM SEGURANÇA ALIMENTAR E NUTRICIONAL SUSTENTÁVEL (CRESANS)

Ação com meta física não cumulativa

Produto : AÇÃO APOIADA Unidade de Medida : AÇÃO

DETALHAMENTO DO PRODUTO: REALIZAÇÃO DE DIAGNÓSTICO SOBRE A SEGURANÇA ALIMENTAR E VIOLAÇÃO DO DIREITO HUMANO A ALIMENTAÇÃO ADEQUADA NAS DIVERSAS REGIÕES DO ESTADO; REALIZAÇÃO DE PROJETOS DE PESQUISA EM TEMAS ESPECÍFICOS RELACIONADOS A SEGURANÇA ALIMENTAR NUTRICIONAL SUSTENTÁVEL; IMPLANTAÇÃO DE BANCO DE DADOS SOBRE OS DIAGNÓSTICO E PESQUISAS REALIZADOS; REALIZAÇÃO DE CURSOS DE CAPACITAÇÃO DE AGENTES SOCIAIS, CONSELHEIROS E GESTORES PÚBLICOS; ELABORAÇÃO DE MATERIAL PEDAGÓGICO PARA AS CAPACITAÇÕES E DIVULGAÇÃO DA SEGURANÇA ALIMENTAR NUTRICIONAL SUSTENTÁVEL

FINALIDADE: MANUTENÇÃO DAS ATIVIDADES DO CENTRO DE REFERÊNCIA EM SEGURANÇA ALIMENTAR E NUTRICIONAL SUSTENTÁVEL (CRESANS), CUJO OBJETIVO É O DE PROMOVER AÇÕES DE CONSTRUÇÃO DA CIDADANIA E SEGURANÇA ALIMENTAR, POR MEIO DE INTERVENÇÕES SOCIO-EDUCATIVAS SOBRE O ACESSO AOS ALIMENTOS E ÀS INFORMAÇÕES NECESSÁRIAS PARA UMA ALIMENTAÇÃO SAUDÁVEL.

Regiões	Físico			Financeiro		
	Programado PPAG	Executado Jan/Dez	%	Programado PPAG	Executado Jan/Dez	%
Central	1	1	100,00	50.000,00	15.436,37	30,87
Total	1	1	100,00	50.000,00	15.436,37	30,87

RELATÓRIO INSTITUCIONAL DE MONITORAMENTO
DEMONSTRATIVO DE EXECUÇÃO FÍSICA E FINANCEIRA - JAN A DEZ
PROGRAMAS ASSOCIADOS
REDE DE ATENÇÃO EM SAÚDE

Ação : 2046 - MANUTENÇÃO DAS ATIVIDADES DO CONSELHO DE SEGURANÇA ALIMENTAR DE MINAS GERAIS (CONSEA/MG)

Ação com meta física não cumulativa

Produto : AÇÃO DE ARTICULAÇÃO E PLANEJAMENTO OPERACIONAL INTEGRADA REALIZADA

Unidade de Medida : UNIDADE

DETALHAMENTO DO PRODUTO: PROPOR, ARTICULAR, INCENTIVAR, COORDENAR E FORMULAR PLANO DE AÇÃO ESTADUAL VISANDO POLÍTICAS PÚBLICAS DE SEGURANÇA ALIMENTAR NUTRICIONAL SUSTENTÁVEL, ATRAVÉS DE REUNIÕES TÉCNICAS COM AS COMISSÕES REGIONAIS DE SEGURANÇA ALIMENTAR E INCENTIVAR PARCERIAS QUE GARANTAM A MOBILIZAÇÃO EM TORNO DO TEMA SEGURANÇA ALIMENTAR.

FINALIDADE: COORDENAR AS AÇÕES DO CONSELHO DE SEGURANÇA ALIMENTAR DE MINAS GERAIS (CONSEA/MG) E APOIAR AS COMISSÕES REGIONAIS DE SEGURANÇA ALIMENTAR E NUTRICIONAL SUSTENTÁVEL (CRSANS), ATRAVÉS DA ARTICULAÇÃO ENTRE GOVERNO E SOCIEDADE CIVIL NA PROPOSIÇÃO DE DIRETRIZES PARA AS AÇÕES DE SEGURANÇA ALIMENTAR E NUTRICIONAL.

Regiões	Físico			Financeiro		
	Programado PPAG	Executado Jan/Dez	%	Programado PPAG	Executado Jan/Dez	%
Central	1	1	100,00	250.000,00	168.998,05	67,60
Total	1	1	100,00	250.000,00	168.998,05	67,60

Ação : 2075 - ARTICULAÇÃO INSTITUCIONAL E INTERSETORIAL EM SEGURANÇA ALIMENTAR E NUTRICIONAL SUSTENTÁVEL

Ação com meta física não cumulativa

Produto : AÇÃO DE COORDENAÇÃO REALIZADA

Unidade de Medida : AÇÃO

DETALHAMENTO DO PRODUTO: ACOMPANHAMENTO DA EXECUÇÃO DOS PROJETOS, PROCESSOS E DO PLANO ESTADUAL DE SEGURANÇA ALIMENTAR E NUTRICIONAL SUSTENTÁVEL, REALIZAÇÃO DE REUNIÕES E VISITAS IN LOCO, INTERLOCUÇÃO DAS SECRETARIAS DE ESTADO INTEGRANTES DO COMITÊ TEMÁTICO DE SEGURANÇA ALIMENTAR E NUTRICIONAL SUSTENTÁVEL.

FINALIDADE: ARTICULAR A GESTÃO TRANSVERSAL E COORDENAR O DESENVOLVIMENTO DE POLÍTICAS PÚBLICAS NA ÁREA DE SEGURANÇA ALIMENTAR E NUTRICIONAL SUSTENTÁVEL ENTRE OS ÓRGÃOS E ENTIDADES DA ADMINISTRAÇÃO PÚBLICA ESTADUAL.

Regiões	Físico			Financeiro		
	Programado PPAG	Executado Jan/Dez	%	Programado PPAG	Executado Jan/Dez	%
Central	1	1	100,00	15.000,00	14.088,51	93,92
Total	1	1	100,00	15.000,00	14.088,51	93,92

PROGRAMA : 254 - GERAÇÃO DE CONHECIMENTOS CIENTÍFICOS E BIOTECNOLÓGICOS

UNIDADE RESPONSÁVEL : 2261 - FUNDAÇÃO EZEQUIEL DIAS

OBJETIVO: GERAR, REGISTRAR, DIVULGAR E PROTEGER CONHECIMENTOS CIENTÍFICOS E BIOTECNOLÓGICOS NA ÁREA DA SAÚDE, COM ÊNFASE EM COMPONENTES BIOATIVOS DE ORIGEM ANIMAL E VEGETAL; DESCOBRIR NOVAS TECNOLOGIAS PARA PREVENÇÃO E COMBATE DE DOENÇAS NO ÂMBITO ESTADUAL, NACIONAL E INTERNACIONAL.

PÚBLICO ALVO: CIENTISTAS, PESQUISADORES E A POPULAÇÃO EM GERAL

Regiões	Financeiro		
	Programado PPAG	Executado Jan/Dez	%
Central	2.500.000,00	1.885.249,46	75,41
Total	2.500.000,00	1.885.249,46	75,41

AÇÕES DO PROGRAMA POR UNIDADE ORÇAMENTÁRIA

2261 - FUNDAÇÃO EZEQUIEL DIAS

Ação : 2079 - PESQUISA E DESENVOLVIMENTO NA ÁREA DE SAÚDE

Ação com meta física não cumulativa

Produto : PROJETO DE PESQUISA EM DESENVOLVIMENTO

Unidade de Medida : PROJETO / PESQUISA

DETALHAMENTO DO PRODUTO: PROJETOS DE PESQUISA BÁSICA E APLICADA, DESTINADAS A PRODUÇÃO DE VACINAS E NOVOS MEDICAMENTOS PARA O SUS.

FINALIDADE: GERAR CONHECIMENTO E DESENVOLVER POTENCIAIS PRODUTOS PARA APLICAÇÃO NA ÁREA DA SAÚDE VISANDO A DESCOBERTA DE NOVOS PRINCÍPIOS ATIVOS PARA MEDICAMENTOS, SOROS E VACINAS E DE PRODUTOS NECESSÁRIOS PARA TRATAMENTO E DIAGNÓSTICOS DE DOENÇAS.

Regiões	Físico			Financeiro		
	Programado PPAG	Executado Jan/Dez	%	Programado PPAG	Executado Jan/Dez	%
Central	30	39	130,00	2.500.000,00	1.885.249,46	75,41
Total	30	39	130,00	2.500.000,00	1.885.249,46	75,41

RELATÓRIO INSTITUCIONAL DE MONITORAMENTO
DEMONSTRATIVO DE EXECUÇÃO FÍSICA E FINANCEIRA - JAN A DEZ
PROGRAMAS ASSOCIADOS
REDE DE ATENÇÃO EM SAÚDE

PROGRAMA : 275 - ESTRUTURAÇÃO DA REDE ESTADUAL DE ASSISTÊNCIA FARMACÊUTICA.

UNIDADE RESPONSÁVEL : 4291 - FUNDO ESTADUAL DE SAÚDE

OBJETIVO: GARANTIR O USO RACIONAL DOS MEDICAMENTOS PELA POPULAÇÃO, POR MEIO DA QUALIFICAÇÃO DOS SERVIÇOS FARMACÊUTICOS NO SISTEMA ÚNICO DE SAÚDE (SUS) E DA ORGANIZAÇÃO E MANUTENÇÃO DE AÇÕES DE ASSISTÊNCIA FARMACÊUTICA PARA ATENÇÃO À SAÚDE.

PÚBLICO ALVO: USUÁRIOS DO SISTEMA ÚNICO DE SAÚDE EM MINAS GERAIS QUE NECESSITAM DE TERAPÊUTICA MEDICAMENTOSA.

Regiões	Financeiro		
	Programado PPAG	Executado Jan/Dez	%
Alto Paranaíba	649.800,00	744.370,00	114,55
Central	3.095.100,00	4.135.350,93	133,61
Centro Oeste	1.026.000,00	1.248.900,00	121,73
Estadual	16.697.200,00	793.397,85	4,75
Jequitinhonha / Mucuri	1.350.900,00	1.561.275,00	115,57
Mata	2.633.400,00	3.019.205,96	114,65
Noroeste de Minas	342.000,00	375.600,00	109,82
Norte de Minas	1.778.400,00	2.080.245,00	116,97
Rio Doce	1.863.900,00	2.187.235,00	117,35
Sul de Minas	2.975.400,00	3.350.545,00	112,61
Triângulo	837.900,00	955.737,05	114,06
Total	33.250.000,00	20.451.861,79	61,51

AÇÕES DO PROGRAMA POR UNIDADE ORÇAMENTÁRIA

4291 - FUNDO ESTADUAL DE SAÚDE

AÇÃO : 4422 - ESTRUTURAÇÃO FÍSICA DA REDE FARMÁCIA DE MINAS

Produto : FARMÁCIA IMPLANTADA

Unidade de Medida : FARMÁCIA

DETALHAMENTO DO PRODUTO: CONSIDERA-SE COMO FARMÁCIA IMPLANTADA AQUELAS CONSTRUÍDAS COM REPASSE DE INCENTIVO FINANCEIRO PARA CONSTRUÇÃO E MATERIAL PERMANENTE DOADO PELA SES, APTAS PARA FUNCIONAMENTO.

FINALIDADE: ESTRUTURAR A REDE DE ASSISTÊNCIA FARMACÊUTICA NO ESTADO DE MINAS GERAIS VISANDO A MELHORIA DO ACESSO, USO RACIONAL DE MEDICAMENTOS E UMA MELHOR PRESTAÇÃO DE SERVIÇO À POPULAÇÃO.

Regiões	Físico			Financeiro		
	Programado PPAG	Executado Jan/Dez	%	Programado PPAG	Executado Jan/Dez	%
Alto Paranaíba	0	1	-	0,00	52.870,00	-
Central	0	1	-	0,00	963.940,02	-
Centro Oeste	0	0	-	0,00	153.900,00	-
Estadual	150	0	0,00	13.000.000,00	457.162,62	3,52
Jequitinhonha / Mucuri	0	0	-	0,00	112.375,00	-
Mata	0	0	-	0,00	320.670,00	-
Noroeste de Minas	0	0	-	0,00	32.400,00	-
Norte de Minas	0	0	-	0,00	210.245,00	-
Rio Doce	0	0	-	0,00	224.235,00	-
Sul de Minas	0	1	-	0,00	318.045,00	-
Triângulo	0	0	-	0,00	90.360,00	-
Total	150	3	2,00	13.000.000,00	2.936.202,64	22,59

RELATÓRIO INSTITUCIONAL DE MONITORAMENTO
DEMONSTRATIVO DE EXECUÇÃO FÍSICA E FINANCEIRA - JAN A DEZ
PROGRAMAS ASSOCIADOS
REDE DE ATENÇÃO EM SAÚDE

Ação : 4582 - MANUTENÇÃO DA REDE FARMÁCIA DE MINAS

Ação com meta física não cumulativa

Produto : FARMÁCIA MANTIDA Unidade de Medida : FARMÁCIA

DETALHAMENTO DO PRODUTO: O PRODUTO SE REFERE AO INCENTIVO PARA MANUTENÇÃO DA UNIDADE INCLUINDO O PROFISSIONAL FARMACÊUTICO NAS UNIDADES DA REDE FARMÁCIA DE MINAS IMPLANTADAS E/OU EM CONSTRUÇÃO. O PROGRAMA EXIGE UM FARMACÊUTICO PARA CADA UNIDADE.

FINALIDADE: PROMOVER A MANUTENÇÃO DAS UNIDADES DA REDE FARMÁCIA DE MINAS IMPLANTADAS, FAZENDO COM QUE A FARMÁCIA COMUNITÁRIA DO SISTEMA ÚNICO DE SAÚDE (SUS) SEJA RECONHECIDA COMO ESTABELECIMENTO DE SAÚDE DE REFERÊNCIA NA PRESTAÇÃO DE SERVIÇOS FARMACÊUTICOS PARA A POPULAÇÃO, COM CONSEQUENTE MELHORIA DO ACESSO, USO RACIONAL DOS MEDICAMENTOS, BEM COMO MAIOR INTEGRAÇÃO COM OS OUTROS SERVIÇOS DA REDE DE ATENÇÃO À SAÚDE.

Regiões	Físico			Financeiro		
	Programado PPAG	Executado Jan/Dez	%	Programado PPAG	Executado Jan/Dez	%
Alto Paranaíba	36	26	72,22	649.800,00	691.500,00	106,42
Central	174	101	58,05	3.095.100,00	3.171.410,91	102,47
Centro Oeste	58	34	58,62	1.026.000,00	1.095.000,00	106,73
Estadual	8	0	0,00	3.697.200,00	336.235,23	9,09
Jequitinhonha / Mucuri	76	47	61,84	1.350.900,00	1.448.900,00	107,25
Mata	150	93	62,00	2.633.400,00	2.698.535,96	102,47
Noroeste de Minas	19	15	78,95	342.000,00	343.200,00	100,35
Norte de Minas	103	60	58,25	1.778.400,00	1.870.000,00	105,15
Rio Doce	108	79	73,15	1.863.900,00	1.963.000,00	105,32
Sul de Minas	170	108	63,53	2.975.400,00	3.032.500,00	101,92
Triângulo	48	28	58,33	837.900,00	865.377,05	103,28
Total	950	591	62,21	20.250.000,00	17.515.659,15	86,50

REDE DE CIDADES

RELATÓRIO INSTITUCIONAL DE MONITORAMENTO
DEMONSTRATIVO DE EXECUÇÃO FÍSICA E FINANCEIRA - JAN A DEZ
PROGRAMAS ASSOCIADOS
REDE DE CIDADES

PROGRAMA : 126 - RADIODIFUSÃO

UNIDADE RESPONSÁVEL : 2381 - DEPARTAMENTO ESTADUAL DE TELECOMUNICAÇÕES DE MINAS GERAIS

OBJETIVO: EXPANDIR E MODERNIZAR O PLANO ESTADUAL DE TRANSMISSÃO E RETRANSMISSÃO DE SINAIS DE TELEVISÃO (PERRTV), VIA SATÉLITE E VIA TERRESTRE, BEM COMO MANTER O SISTEMA EM OPERAÇÃO, PROMOVENDO A INTEGRAÇÃO DAS REGIÕES DO ESTADO MEDIANTE A IMPLANTAÇÃO DE ESTAÇÕES RETRANSMISSORAS DE SINAIS DE TV EM LOCALIDADES AINDA NÃO ATENDIDAS.

PÚBLICO ALVO: POPULAÇÃO DOS MUNICÍPIOS MINEIROS BENEFICIÁRIOS DO SINAL DA TV MINAS.

Regiões	Financeiro		
	Programado PPAG	Executado Jan/Dez	%
Alto Paranaíba	28.750,00	17.109,76	59,51
Central	219.969,00	908.556,18	413,04
Centro Oeste	58.400,00	62.938,59	107,77
Jequitinhonha / Mucuri	61.125,00	44.094,53	72,14
Mata	200.175,00	68.044,67	33,99
Noroeste de Minas	13.600,00	7.104,97	52,24
Norte de Minas	79.175,00	34.493,38	43,57
Rio Doce	85.550,00	50.447,22	58,97
Sul de Minas	225.950,00	169.676,39	75,09
Triângulo	28.000,00	12.571,81	44,90
Total	1.000.694,00	1.375.037,50	137,41

AÇÕES DO PROGRAMA POR UNIDADE ORÇAMENTÁRIA

2381 - DEPARTAMENTO ESTADUAL DE TELECOMUNICAÇÕES DE MINAS GERAIS

AÇÃO : 4170 - MANUTENÇÃO NOS SISTEMAS DE TRANSMISSÃO E RETRANSMISSÃO DE TV IMPLANTADOS

Produto : MANUTENÇÃO REALIZADA.

Unidade de Medida : ATENDIMENTO

DETALHAMENTO DO PRODUTO: MANUTENÇÃO PREVENTIVAS E CORRETIVAS NOS EQUIPAMENTOS COM SERVIÇOS DE CONserto OU SUBSTITUIÇÃO DE PEÇAS E COMPONENTES

FINALIDADE: MANTER EM FUNCIONAMENTO, COM BOA QUALIDADE, OS SINAIS DE TV DAS ESTAÇÕES REPETIDORAS E RETRANSMISSORAS

Regiões	Físico			Financeiro		
	Programado PPAG	Executado Jan/Dez	%	Programado PPAG	Executado Jan/Dez	%
Alto Paranaíba	36	18	50,00	28.750,00	17.109,76	59,51
Central	223	225	100,90	219.969,00	908.556,18	413,04
Centro Oeste	66	54	81,82	58.400,00	62.938,59	107,77
Jequitinhonha / Mucuri	82	71	86,59	61.125,00	44.094,53	72,14
Mata	139	84	60,43	200.175,00	68.044,67	33,99
Noroeste de Minas	16	10	62,50	13.600,00	7.104,97	52,24
Norte de Minas	98	45	45,92	79.175,00	34.493,38	43,57
Rio Doce	110	57	51,82	85.550,00	50.447,22	58,97
Sul de Minas	169	193	114,20	225.950,00	169.676,39	75,09
Triângulo	35	11	31,43	28.000,00	12.571,81	44,90
Total	974	768	78,85	1.000.694,00	1.375.037,50	137,41

RELATÓRIO INSTITUCIONAL DE MONITORAMENTO
DEMONSTRATIVO DE EXECUÇÃO FÍSICA E FINANCEIRA - JAN A DEZ
PROGRAMAS ASSOCIADOS
REDE DE CIDADES

PROGRAMA : 135 - TELEFONIA RURAL

UNIDADE RESPONSÁVEL : 2111 - FUNDAÇÃO RURAL MINEIRA-RURALMINAS

OBJETIVO: EXPANDIR OS BENEFÍCIOS DA TELEFONIA PARA A ÁREA RURAL DO ESTADO.

PÚBLICO ALVO: POPULAÇÃO DE COMUNIDADES E POVOADOS DO ESTADO DE MINAS GERAIS SEM ACESSO AOS MEIOS DE TELECOMUNICAÇÕES POR NÃO TEREM SIDO CONTEMPLADOS NO PLANO GERAL DE METAS PARA UNIVERSALIZAÇÃO (TELEFONIA FIXA) DEFINIDO PELA ANATEL.

Regiões	Financeiro		
	Programado PPAG	Executado Jan/Dez	%
Central	4.248,00	0,00	0,00
Jequitinhonha / Mucuri	972,00	0,00	0,00
Mata	19.504,00	0,00	0,00
Norte de Minas	1.944,00	0,00	0,00
Rio Doce	972,00	0,00	0,00
Sul de Minas	4.860,00	0,00	0,00
Total	32.500,00	0,00	0,00

AÇÕES DO PROGRAMA POR UNIDADE ORÇAMENTÁRIA

2111 - FUNDAÇÃO RURAL MINEIRA-RURALMINAS

AÇÃO : 4050 - PLANEJAMENTO E EXECUÇÃO DO SISTEMA DE TELEFONIA RURAL

Produto : POSTO TELEFÔNICO RURAL INSTALADO

Unidade de Medida : POSTO TELEFÔNICO

DETALHAMENTO DO PRODUTO: POSTO TELEFÔNICO RURAL EQUIPADO COM RÁDIO QUE PERMITE A TRANSMISSÃO DE VOZ E DADOS

FINALIDADE: EXPANDIR OS BENEFÍCIOS DA TELEFONIA PARA A ÁREA RURAL DO ESTADO MEDIANTE A IMPLANTAÇÃO DE POSTOS TELEFÔNICOS RURAIS, VISANDO A INTEGRAÇÃO SOCIAL DA POPULAÇÃO DAS COMUNIDADES SEM ACESSO AOS MEIOS DE TELECOMUNICAÇÕES POR NÃO TEREM SIDO CONTEMPLADAS NO PLANO GERAL DE METAS PARA UNIVERSALIZAÇÃO (TELEFONIA FIXA), DEFINIDO PELA ANATEL.

Regiões	Físico			Financeiro		
	Programado PPAG	Executado Jan/Dez	%	Programado PPAG	Executado Jan/Dez	%
Mata	6	0	0,00	15.000,00	0,00	0,00
Total	6	0	0,00	15.000,00	0,00	0,00

AÇÃO : 4180 - MANUTENÇÃO NOS POSTOS TELEFÔNICOS RURAIS INSTALADOS

Produto : MANUTENÇÃO REALIZADA.

Unidade de Medida : ATENDIMENTO

DETALHAMENTO DO PRODUTO: MANUTENÇÃO PREVENTIVA E CORRETIVA NOS POSTOS TELEFÔNICOS RURAIS.

FINALIDADE: MANTER OS SISTEMA DE RÁDIO MONOCANAL (TELEFÔNICOS RURAIS) EM ADEQUADO FUNCIONAMENTO, PERMITINDO ASSIM A INTEGRAÇÃO DA POPULAÇÃO DISTANTES DOS DISTRITOS.

Regiões	Físico			Financeiro		
	Programado PPAG	Executado Jan/Dez	%	Programado PPAG	Executado Jan/Dez	%
Central	12	0	0,00	4.248,00	0,00	0,00
Jequitinhonha / Mucuri	3	0	0,00	972,00	0,00	0,00
Mata	15	0	0,00	4.504,00	0,00	0,00
Norte de Minas	6	0	0,00	1.944,00	0,00	0,00
Rio Doce	3	0	0,00	972,00	0,00	0,00
Sul de Minas	15	0	0,00	4.860,00	0,00	0,00
Total	54	0	0,00	17.500,00	0,00	0,00

RELATÓRIO INSTITUCIONAL DE MONITORAMENTO
DEMONSTRATIVO DE EXECUÇÃO FÍSICA E FINANCEIRA - JAN A DEZ
PROGRAMAS ASSOCIADOS
REDE DE CIDADES

PROGRAMA : 160 - APOIO PARA O DESENVOLVIMENTO MUNICIPAL GESTÃO E TRANSFERÊNCIAS DE RECURSOS

UNIDADE RESPONSÁVEL : 1491 - SECRETARIA DE ESTADO DE GOVERNO

OBJETIVO: AUMENTAR A CAPACIDADE DE FINANCIAMENTO DE POLÍTICAS PÚBLICAS, EM CONFORMIDADE COM A ESTRATÉGIA GOVERNAMENTAL; PROMOVER O DESENVOLVIMENTO SOCIOECONÔMICO NOS MUNICÍPIOS MINEIROS, APOIANDO NA IMPLEMENTAÇÃO DE OBRAS DE INFRAESTRUTURA URBANA, RURAL, SANEAMENTO, SERVIÇOS E NA AQUISIÇÃO DE EQUIPAMENTOS BÁSICOS, DE MODO A PROPORCIONAR A MELHORIA DA QUALIDADE DE VIDA DA POPULAÇÃO E; PROMOVER AINDA O CONTROLE DO FLUXO DE REPASSES EFETUADOS PELO ESTADO.

PÚBLICO ALVO: ÓRGÃOS E ENTIDADES DA ADMINISTRAÇÃO PÚBLICA, ASSEMBLEIA LEGISLATIVA, MUNICÍPIOS DO ESTADO DE MINAS GERAIS, ENTIDADES SEM FINS LUCRATIVOS E TRIBUNAL DE CONTAS.

Regiões	Financeiro		
	Programado PPAG	Executado Jan/Dez	%
Alto Paranaíba	0,00	11.013.069,36	-
Central	2.601.000,00	764.536.630,86	29.393,95
Centro Oeste	1.000,00	28.063.186,74	2.806.318,67
Estadual	405.934.000,00	0,00	0,00
Jequitinhonha / Mucuri	0,00	30.251.462,50	-
Mata	0,00	50.394.014,53	-
Noroeste de Minas	0,00	8.165.680,00	-
Norte de Minas	0,00	40.279.511,00	-
Rio Doce	1.000,00	36.001.874,97	3.600.187,50
Sul de Minas	700.000,00	64.323.304,41	9.189,04
Triângulo	0,00	12.184.712,30	-
Total	409.237.000,00	1.045.213.446,67	255,41

AÇÕES DO PROGRAMA POR UNIDADE ORÇAMENTÁRIA

1491 - SECRETARIA DE ESTADO DE GOVERNO

AÇÃO : 1167 - EXECUÇÃO DO PROGRAMA DE APOIO AO DESENVOLVIMENTO MUNICIPAL - PADEM

Produto : CONVÊNIO CELEBRADO

Unidade de Medida : CONVÊNIO

DETALHAMENTO DO PRODUTO: CONVÊNIO DE SAÍDA CELEBRADO EM CONFORMIDADE COM A LEGISLAÇÃO

FINALIDADE: PROMOVER O DESENVOLVIMENTO SOCIOECONÔMICO E SUSTENTÁVEL NOS MUNICÍPIOS, MEDIANTE APOIO À IMPLEMENTAÇÃO DE OBRAS DE INFRAESTRUTURA URBANA, RURAL, SANEAMENTO, SERVIÇOS E NA AQUISIÇÃO DE EQUIPAMENTOS BÁSICOS, POR MEIO DE REPASSES DE RECURSOS PARA MUNICÍPIOS E ENTIDADES SEM FINS LUCRATIVOS

Regiões	Físico			Financeiro		
	Programado PPAG	Executado Jan/Dez	%	Programado PPAG	Executado Jan/Dez	%
Alto Paranaíba	59	46	77,97	0,00	1.895.000,00	-
Central	222	131	59,01	2.001.000,00	24.357.853,67	1.217,28
Centro Oeste	61	57	93,44	1.000,00	2.750.250,00	275.025,00
Estadual	0	0	-	89.434.000,00	0,00	0,00
Jequitinhonha / Mucuri	64	70	109,38	0,00	3.887.297,24	-
Mata	146	125	85,62	0,00	9.805.069,01	-
Noroeste de Minas	22	28	127,27	0,00	933.500,00	-
Norte de Minas	65	105	161,54	0,00	2.755.565,62	-
Rio Doce	141	95	67,38	1.000,00	4.928.169,52	492.816,95
Sul de Minas	149	90	60,40	700.000,00	4.036.741,31	576,68
Triângulo	68	40	58,82	0,00	2.370.000,00	-
Total	997	787	78,94	92.137.000,00	57.719.446,37	62,65

RELATÓRIO INSTITUCIONAL DE MONITORAMENTO
DEMONSTRATIVO DE EXECUÇÃO FÍSICA E FINANCEIRA - JAN A DEZ
PROGRAMAS ASSOCIADOS
REDE DE CIDADES

AÇÃO : 2045 - COORDENAÇÃO DOS REPASSES VOLUNTÁRIOS DE RECURSOS PRATICADOS PELO GOVERNO DE MINAS GERAIS

Produto : RELATÓRIO ELABORADO Unidade de Medida : RELATÓRIO

DETALHAMENTO DO PRODUTO: RELATÓRIO MENSAL DE MONITORAMENTO, CONTENDO INFORMAÇÕES SOBRE OS INSTRUMENTOS JURÍDICOS TRAMITADOS E OS CONVÊNIOS DE SAÍDA CELEBRADOS, BEM COMO SOBRE AS DEMANDAS DE MANUTENÇÃO E DESENVOLVIMENTO DO SISTEMA

FINALIDADE: GERENCIAR O SIGCON-MG-MÓDULO SAÍDA VISANDO AO CONTROLE DO FLUXO DE REPASSES VOLUNTÁRIOS DE RECURSOS REALIZADOS PELA ADMINISTRAÇÃO PÚBLICA DIRETA E INDIRETA DO PODER EXECUTIVO PARA MUNICÍPIOS E ENTIDADES SEM FINS LUCRATIVOS E DEMAIS CONVENIENTES, GARANTINDO CONFORMIDADE À LEGISLAÇÃO E ALINHAMENTO COM A ESTRATÉGIA GOVERNAMENTAL.

Regiões	Físico			Financeiro		
	Programado PPAG	Executado Jan/Dez	%	Programado PPAG	Executado Jan/Dez	%
Central	12	12	100,00	600.000,00	546.999,22	91,17
Estadual	0	0	-	1.500.000,00	0,00	0,00
Total	12	12	100,00	2.100.000,00	546.999,22	26,05

5191 - MINAS GERAIS PARTICIPAÇÕES S.A.

AÇÃO : 6002 - SUPORTE AO DESENVOLVIMENTO ESTADUAL

Produto : MUNICÍPIO BENEFICIADO Unidade de Medida : MUNICÍPIO

DETALHAMENTO DO PRODUTO: SERÃO CONSIDERADOS OS MUNICÍPIOS BENEFICIADOS, AQUELES CONTEMPLADOS PELOS PROGRAMAS SELECIONADOS PELA MGI.

FINALIDADE: MELHORIA DE AÇÕES E POLÍTICAS PARA O DESENVOLVIMENTO ESTADUAL.

Regiões	Físico			Financeiro		
	Programado PPAG	Executado Jan/Dez	%	Programado PPAG	Executado Jan/Dez	%
Alto Paranaíba	0	37	-	0,00	9.118.069,36	-
Central	0	254	-	0,00	739.631.777,97	-
Centro Oeste	0	77	-	0,00	25.312.936,74	-
Estadual	500	0	0,00	315.000.000,00	0,00	0,00
Jequitinhonha / Mucuri	0	117	-	0,00	26.364.165,26	-
Mata	0	219	-	0,00	40.588.945,52	-
Noroeste de Minas	0	30	-	0,00	7.232.180,00	-
Norte de Minas	0	138	-	0,00	37.523.945,38	-
Rio Doce	0	161	-	0,00	31.073.705,45	-
Sul de Minas	0	273	-	0,00	60.286.563,10	-
Triângulo	0	49	-	0,00	9.814.712,30	-
Total	500	1.355	271,00	315.000.000,00	986.947.001,08	313,32

RELATÓRIO INSTITUCIONAL DE MONITORAMENTO
DEMONSTRATIVO DE EXECUÇÃO FÍSICA E FINANCEIRA - JAN A DEZ
PROGRAMAS ASSOCIADOS
REDE DE CIDADES

PROGRAMA : 197 - ORDENAMENTO TERRITORIAL DE MINAS GERAIS

UNIDADE RESPONSÁVEL : 2401 - INSTITUTO DE GEOINFORMAÇÃO E TECNOLOGIA

OBJETIVO: DETERMINAR LINHAS DE LIMITES DOS MUNICÍPIOS DE MINAS GERAIS; EFETUAR ESTUDOS PARA CRIAÇÃO DE DISTRITOS; DETERMINAR A LOCALIZAÇÃO DE ELEMENTOS GEOGRÁFICOS E CONSTRUTOS EM RELAÇÃO AOS LIMITES MUNICIPAIS VISANDO A ATUALIZAÇÃO ANUAL DO MAPA GEOPOLÍTICO DE MINAS GERAIS; EXERCER A SECRETARIA EXECUTIVA DO CONSELHO DE COORDENAÇÃO CARTOGRÁFICA DE MINAS GERAIS E DO DECRETO DE INFRAESTRUTURA ESTADUAL DE DADOS ESPACIAIS.

PÚBLICO ALVO: SECRETARIAS DE ESTADO, ÓRGÃOS PÚBLICOS SETORIAIS, PREFEITURAS, INSTITUIÇÕES DE PESQUISAS, UNIVERSIDADES E SOCIEDADE EM GERAL.

Regiões	Financeiro		
	Programado PPAG	Executado Jan/Dez	%
Central	0,00	74.153,16	-
Estadual	195.900,00	13.924,98	7,11
Jequitinhonha / Mucuri	0,00	2.266,92	-
Mata	0,00	8.040,19	-
Noroeste de Minas	0,00	2.207,50	-
Norte de Minas	0,00	18.157,34	-
Rio Doce	0,00	2.328,93	-
Sul de Minas	0,00	5.338,02	-
Triângulo	0,00	4.582,29	-
Total	195.900,00	130.999,33	66,87

AÇÕES DO PROGRAMA POR UNIDADE ORÇAMENTÁRIA

2401 - INSTITUTO DE GEOINFORMAÇÃO E TECNOLOGIA

AÇÃO : 4032 - CONSTRUÇÃO DE MAPEAMENTO TERRITORIAL E DENSIFICAÇÃO DA REDE DE MARCOS GEODÉSICOS DE 1º ORDEM

Produto : AÇÃO COORDENADA E INTEGRADA REALIZADA

Unidade de Medida : AÇÃO

DETALHAMENTO DO PRODUTO: MARCO GEODÉSICO DE 1º ORDEM IMPLANTADO, MAPEAMENTO BÁSICO, TEMÁTICO OU MUNICIPAL CONSTRUÍDO.

FINALIDADE: ADENSAR A REDE GEODÉSICA DO SISTEMA GEODÉSICO BRASILEIRO E CONSTRUIR AS DIVERSAS ETAPAS DO MAPEAMENTO BÁSICO SISTEMÁTICO, MAPAS MUNICIPAIS, MAPAS TEMÁTICOS E GEOCARTOGRAFIA DO INTERESSE DO ESTADO DE MINAS GERAIS

Regiões	Físico			Financeiro		
	Programado PPAG	Executado Jan/Dez	%	Programado PPAG	Executado Jan/Dez	%
Estadual	1	1	100,00	7.000,00	0,00	0,00
Mata	0	0	-	0,00	1.089,34	-
Norte de Minas	0	0	-	0,00	5.023,73	-
Total	1	1	100,00	7.000,00	6.113,07	87,33

RELATÓRIO INSTITUCIONAL DE MONITORAMENTO
DEMONSTRATIVO DE EXECUÇÃO FÍSICA E FINANCEIRA - JAN A DEZ
PROGRAMAS ASSOCIADOS
REDE DE CIDADES

AÇÃO : 4105 - MANUTENÇÃO DA DIVISÃO TERRITORIAL DE MINAS GERAIS

Produto : AÇÃO COORDENADA E INTEGRADA REALIZADA

Unidade de Medida : AÇÃO

DETALHAMENTO DO PRODUTO: MANUTENÇÃO DA BASE CARTOGRÁFICA COM A DIVISÃO TERRITORIAL DE MINAS GERAIS E MANUTENÇÃO DAS INFORMAÇÕES DE ÁREAS DE MUNICÍPIOS E DISTRITOS DO ESTADO

FINALIDADE: MANUTENÇÃO DA DIVISÃO TERRITORIAL DE MINAS GERAIS ESTABELECIDO NA LEI COMPLEMENTAR 37 DE 18/01/95. CABE AO IGA PROVER TODOS OS ESTUDOS, PERÍCIAS E TRABALHOS DE DEMARCAÇÃO TERRITORIAL, CÁLCULOS E RETIFICAÇÕES DE ÁREAS DOS MUNICÍPIOS PARA DISTRIBUIÇÃO DO ICMS. PARA VALOR ADICIONADO RELATIVO À USINA HIDRELÉTRICA QUE OCUPA TERRITÓRIO DE MAIS DE UM MUNICÍPIO E PARA DISTRIBUIÇÃO DO VALOR ADICIONADO FISCAL, RELATIVO À CIRCULAÇÃO DE ENERGIA ELÉTRICA

Regiões	Físico			Financeiro		
	Programado PPAG	Executado Jan/Dez	%	Programado PPAG	Executado Jan/Dez	%
Central	0	0	-	0,00	4.595,50	-
Estadual	1	0	0,00	17.700,00	0,00	0,00
Jequitinhonha / Mucuri	0	0	-	0,00	2.266,92	-
Mata	0	1	-	0,00	6.950,85	-
Noroeste de Minas	0	0	-	0,00	2.207,50	-
Norte de Minas	0	0	-	0,00	8.683,61	-
Rio Doce	0	0	-	0,00	2.328,93	-
Sul de Minas	0	0	-	0,00	5.015,00	-
Triângulo	0	0	-	0,00	4.582,29	-
Total	1	1	100,00	17.700,00	36.630,60	206,95

AÇÃO : 4166 - GESTÃO DA INFRAESTRUTURA ESTADUAL DE DADOS ESPACIAIS - IEDE

Produto : AÇÃO COORDENADA E INTEGRADA REALIZADA

Unidade de Medida : AÇÃO

DETALHAMENTO DO PRODUTO: PROVIMENTO DO DADOS DA INFRAESTRUTURA DE DADOS ESPACIAIS, SEGUNDO ESTABELECIDO PELO DECRETO ESTADUAL Nº 45.394, DE 10/06/2010.

FINALIDADE: GESTÃO DA INFRAESTRUTURA ESTADUAL DE DADOS ESPACIAIS - IEDE, SEGUNDO O QUE DETERMINA O DECRETO ESTADUAL 45.394, DE 10/06/2010. PARA PROMOVER O ADEQUADO ORDENAMENTO NA GERAÇÃO, ARMAZENAMENTO, ACESSO, COMPARTILHAMENTO, DISSEMINAÇÃO E USO DOS DADOS GEOESPACIAIS DE ORIGEM ESTADUAL, EM PROVEITO DO DESENVOLVIMENTO DE MINAS GERAIS

Regiões	Físico			Financeiro		
	Programado PPAG	Executado Jan/Dez	%	Programado PPAG	Executado Jan/Dez	%
Central	0	1	-	0,00	69.557,66	-
Estadual	1	0	0,00	171.200,00	13.924,98	8,13
Norte de Minas	0	0	-	0,00	4.450,00	-
Sul de Minas	0	0	-	0,00	323,02	-
Total	1	1	100,00	171.200,00	88.255,66	51,55

RELATÓRIO INSTITUCIONAL DE MONITORAMENTO
DEMONSTRATIVO DE EXECUÇÃO FÍSICA E FINANCEIRA - JAN A DEZ
PROGRAMAS ASSOCIADOS
REDE DE CIDADES

PROGRAMA : 205 - REGULAÇÃO E FISCALIZAÇÃO DA PRESTAÇÃO DOS SERVIÇOS DE ABASTECIMENTO DE ÁGUA E ESGOTAMENTO SANITÁRIO DE MINAS GERAIS

UNIDADE RESPONSÁVEL : 2441 - AGÊNCIA REGULADORA DE SERVIÇOS DE ABASTECIMENTO DE ÁGUA E DE ESGOTAMENTO SANITÁRIO DO ESTADO DE MINAS GERAIS

OBJETIVO: REGULAR E FISCALIZAR OS SERVIÇOS DE ABASTECIMENTO DE ÁGUA E DE ESGOTAMENTO SANITÁRIO PRESTADO PELOS PRESTADORES DE SERVIÇO, DO PONTO DE VISTA DA QUALIDADE DOS SERVIÇOS TÉCNICOS E ECONÔMICO-FINANCEIRO.

PÚBLICO ALVO: PODERES CONCEDENTES, PRESTADORES DE SERVIÇOS E USUÁRIOS DOS SERVIÇOS DE ABASTECIMENTO DE ÁGUA E ESGOTAMENTO SANITÁRIO.

Regiões	Financeiro		
	Programado PPAG	Executado Jan/Dez	%
Alto Paranaíba	0,00	16.204,21	-
Central	2.026.800,00	673.908,65	33,25
Centro Oeste	243.864,00	1.758,88	0,72
Jequitinhonha / Mucuri	263.800,00	65.863,17	24,97
Mata	323.800,00	23.915,15	7,39
Noroeste de Minas	0,00	15.214,99	-
Norte de Minas	281.000,00	13.090,28	4,66
Rio Doce	256.000,00	10.054,86	3,93
Sul de Minas	258.580,00	19.628,40	7,59
Triângulo	0,00	26.843,07	-
Total	3.653.844,00	866.481,66	23,71

AÇÕES DO PROGRAMA POR UNIDADE ORÇAMENTÁRIA

2441 - AGÊNCIA REGULADORA DE SERVIÇOS DE ABASTECIMENTO DE ÁGUA E DE ESGOTAMENTO SANITÁRIO DO ESTADO DE MINAS GERAIS

AÇÃO : 4384 - REGULAÇÃO OPERACIONAL E FISCALIZAÇÃO DA PRESTAÇÃO DE SERVIÇOS

Produto : RELATÓRIO ELABORADO

Unidade de Medida : RELATÓRIO

DETALHAMENTO DO PRODUTO: RELATÓRIOS DE CONFORMIDADE OU DE NÃO-CONFORMIDADE DA PRESTAÇÃO DOS SERVIÇOS E TAMBÉM DO CUMPRIMENTO DOS PROCEDIMENTOS TÉCNICOS ECONÔMICOS ESTABELECIDOS. SERÃO REALIZADOS 12 FISCALIZAÇÕES TÉCNICO-OPERACIONAIS E 2 FISCALIZAÇÕES ECONÔMICO-FINANCEIRAS.

FINALIDADE: EDITAR NORMAS DE CARATER TÉCNICO-OPERACIONAL, DEFINIR PADRÕES DE QUALIDADE E FISCALIZAR A PRESTAÇÃO DOS SERVIÇOS PÚBLICOS DE ABASTECIMENTO DE ÁGUA E ESGOTAMENTO SANITÁRIO, TENDO EM VISTA AS NORMAS DE QUALIDADE E PROCEDIMENTOS.

Regiões	Físico			Financeiro		
	Programado PPAG	Executado Jan/Dez	%	Programado PPAG	Executado Jan/Dez	%
Alto Paranaíba	0	4	-	0,00	16.204,21	-
Central	62	35	56,45	578.000,00	285.294,22	49,36
Centro Oeste	26	3	11,54	243.864,00	1.758,88	0,72
Jequitinhonha / Mucuri	26	24	92,31	243.800,00	14.695,32	6,03
Mata	26	20	76,92	243.800,00	13.138,42	5,39
Noroeste de Minas	0	5	-	0,00	15.214,99	-
Norte de Minas	26	5	19,23	281.000,00	13.090,28	4,66
Rio Doce	26	9	34,62	256.000,00	10.054,86	3,93
Sul de Minas	26	12	46,15	244.000,00	7.199,87	2,95
Triângulo	0	4	-	0,00	4.085,78	-
Total	218	121	55,50	2.090.464,00	380.736,83	18,21

RELATÓRIO INSTITUCIONAL DE MONITORAMENTO
DEMONSTRATIVO DE EXECUÇÃO FÍSICA E FINANCEIRA - JAN A DEZ
PROGRAMAS ASSOCIADOS
REDE DE CIDADES

AÇÃO : 4385 - REGULAÇÃO E FISCALIZAÇÃO ECONÔMICO-FINANCEIRA

Produto : DOCUMENTO EMITIDO Unidade de Medida : DOCUMENTO

DETALHAMENTO DO PRODUTO: NOTA TÉCNICA, RELATÓRIOS E ESTUDOS ECONÔMICOS PRODUZIDOS PELA COORDENADORIA TÉCNICA DE REGULAÇÃO E FISCALIZAÇÃO ECONÔMICO-FINANCEIRA

FINALIDADE: FISCALIZAR E NORMATIZAR A PRESTAÇÃO DOS SERVIÇOS PÚBLICOS DE ABASTECIMENTO DE ÁGUA E ESGOTAMENTO SANITÁRIO DO PONTO DE VISTA ECONÔMICO E OS PROCEDIMENTOS PARA A FIXAÇÃO, REAJUSTE, REVISÃO DE TARIFAS E ELABORAR ESTUDOS ECONÔMICOS.

Regiões	Físico			Financeiro		
	Programado PPAG	Executado Jan/Dez	%	Programado PPAG	Executado Jan/Dez	%
Central	9	9	100,00	1.448.800,00	388.614,43	26,82
Jequitinhonha / Mucuri	2	2	100,00	20.000,00	51.167,85	255,84
Mata	2	2	100,00	80.000,00	10.776,73	13,47
Sul de Minas	2	3	150,00	14.580,00	12.428,53	85,24
Triângulo	0	2	-	0,00	22.757,29	-
Total	15	18	120,00	1.563.380,00	485.744,83	31,07

PROGRAMA : 276 - MORAR EM MINAS

UNIDADE RESPONSÁVEL : 1471 - SECRETARIA DE ESTADO DE DESENVOLVIMENTO REGIONAL, POLÍTICA URBANA E GESTÃO METROPOLITANA

OBJETIVO: REDUZIR O DÉFICIT HABITACIONAL, CRIANDO CONDIÇÕES DE ACESSO À MORADIA PARA FAMÍLIAS DE BAIXA RENDA E IMPLEMENTAR POLÍTICAS HABITACIONAIS A FIM DE GARANTIR A MANUTENÇÃO DE MORADIAS SEGURAS, DIGNAS E SAUDÁVEIS NOS MUNICÍPIOS MINEIROS.

PÚBLICO ALVO: POPULAÇÃO COM RENDA DE ATÉ TRÊS SALÁRIOS MÍNIMOS E MUNICÍPIOS MINEIROS, EXCETO OS INTEGRANTES NAS REGIÕES METROPOLITANAS DO ESTADO.

Regiões	Financeiro		
	Programado PPAG	Executado Jan/Dez	%
Central	800.000,00	111.252,51	13,91
Estadual	700.000,00	0,00	0,00
Jequitinhonha / Mucuri	7.800,00	1.580,05	20,26
Noroeste de Minas	2.600,00	0,00	0,00
Norte de Minas	211.668,00	0,00	0,00
Rio Doce	0,00	0,00	-
Sul de Minas	300.000,00	1.230,00	0,41
Total	2.022.068,00	114.062,56	5,64

AÇÕES DO PROGRAMA POR UNIDADE ORÇAMENTÁRIA

1471 - SECRETARIA DE ESTADO DE DESENVOLVIMENTO REGIONAL, POLÍTICA URBANA E GESTÃO METROPOLITANA

AÇÃO : 4476 - APOIO À GESTÃO PLENA DA POLÍTICA HABITACIONAL MUNICIPAL

Produto : MUNICÍPIO ASSESSORADO Unidade de Medida : MUNICÍPIO

DETALHAMENTO DO PRODUTO: ASSESSORAMENTO AOS MUNICÍPIOS NA ELABORAÇÃO DE PLANOS LOCAIS DE HABITAÇÃO.

FINALIDADE: MELHORAR A CAPACIDADE ADMINISTRATIVA DOS MUNICÍPIOS EM RELAÇÃO ÀS POLÍTICAS HABITACIONAIS E CRIAR MECANISMOS QUE FACILITEM O DESENVOLVIMENTO E IMPLANTAÇÃO DOS PLANOS E POLÍTICAS HABITACIONAIS SUSTENTÁVEIS.

Regiões	Físico			Financeiro		
	Programado PPAG	Executado Jan/Dez	%	Programado PPAG	Executado Jan/Dez	%
Jequitinhonha / Mucuri	15	0	0,00	7.800,00	0,00	0,00
Noroeste de Minas	5	0	0,00	2.600,00	0,00	0,00
Norte de Minas	20	0	0,00	9.600,00	0,00	0,00
Total	40	0	0,00	20.000,00	0,00	0,00

RELATÓRIO INSTITUCIONAL DE MONITORAMENTO
DEMONSTRATIVO DE EXECUÇÃO FÍSICA E FINANCEIRA - JAN A DEZ
PROGRAMAS ASSOCIADOS
REDE DE CIDADES

AÇÃO : 4483 - CONSTRUÇÃO, REFORMAS E MELHORIAS EM UNIDADES HABITACIONAIS

Produto : UNIDADE HABITACIONAL CONSTRUÍDA/REFORMADA/MELHORADA

Unidade de Medida : UNIDADE HABITACIONAL

DETALHAMENTO DO PRODUTO: UNIDADE HABITACIONAL CONSTRUÍDA, REFORMADA OU MELHORADA DEPENDENDO DA NECESSIDADE DO MUNICÍPIO

FINALIDADE: PROMOVER A CONSTRUÇÃO, REFORMA E MELHORIA DE MORADIAS PARA POPULAÇÃO DE BAIXA RENDA OU EM ÁREAS DE RISCO E PARA AS COMUNIDADES INDÍGENAS E QUILOMBOLAS, POR MEIO DO DIAGNÓSTICO DA REALIDADE HABITACIONAL DESSAS COMUNIDADES, CONSIDERANDO SUAS PARTICULARIDADES HISTÓRICO-CULTURAIS.

Regiões	Físico			Financeiro		
	Programado PPAG	Executado Jan/Dez	%	Programado PPAG	Executado Jan/Dez	%
Central	0	0	-	0,00	1.252,51	-
Estadual	40	0	0,00	700.000,00	0,00	0,00
Jequitinhonha / Mucuri	0	0	-	0,00	1.580,05	-
Noroeste de Minas	0	20	-	0,00	0,00	-
Norte de Minas	10	43	430,00	182.068,00	0,00	0,00
Rio Doce	0	8	-	0,00	0,00	-
Sul de Minas	35	0	0,00	300.000,00	1.230,00	0,41
Total	85	71	83,53	1.182.068,00	4.062,56	0,34

AÇÃO : 4501 - AÇÕES DE ASSISTÊNCIA TÉCNICA HABITACIONAL

Produto : MUNICÍPIO ATENDIDO

Unidade de Medida : MUNICÍPIO

DETALHAMENTO DO PRODUTO: APOIO AO MUNICÍPIO E/OU ASSOCIAÇÃO RELACIONADA A HABITAÇÃO DE INTERESSE SOCIAL PARA AÇÕES DE ASSISTÊNCIA TÉCNICA.

FINALIDADE: APOIAR O MUNICÍPIO E/OU ASSOCIAÇÃO ATRAVÉS DE SERVIÇOS E/OU TRANSFERÊNCIA DE RECURSOS VINCULADOS A ASSISTENCIA TECNICA EM ENGENHARIA E ARQUITETURA.

Regiões	Físico			Financeiro		
	Programado PPAG	Executado Jan/Dez	%	Programado PPAG	Executado Jan/Dez	%
Norte de Minas	4	0	0,00	20.000,00	0,00	0,00
Total	4	0	0,00	20.000,00	0,00	0,00

4101 - FUNDO ESTADUAL DE HABITAÇÃO

AÇÃO : 4624 - SEGURANÇA PÚBLICA - PROVIMENTO DE HABITAÇÃO

Produto : FINANCIAMENTO CONCEDIDO

Unidade de Medida : UNIDADE

DETALHAMENTO DO PRODUTO: CONTRATO DE FINANCIAMENTO DEVIDAMENTE REGISTRADO PARA LIBERAÇÃO DO RECURSO CORRESPONDENTE

FINALIDADE: VIABILIZAR O FINANCIAMENTO DE UNIDADES HABITACIONAIS DESTINADAS ÀS FAMILIAS DE POLICIAIS CIVIS E AGENTES PENITENCIÁRIOS E SOCIOEDUCATIVOS, EM CONDIÇÕES FLEXÍVEIS E COMPATÍVEIS COM A REALIDADE E NECESSIDADE DOS SERVIDORES.

Regiões	Físico			Financeiro		
	Programado PPAG	Executado Jan/Dez	%	Programado PPAG	Executado Jan/Dez	%
Central	1	1	100,00	800.000,00	110.000,00	13,75
Total	1	1	100,00	800.000,00	110.000,00	13,75

RELATÓRIO INSTITUCIONAL DE MONITORAMENTO
DEMONSTRATIVO DE EXECUÇÃO FÍSICA E FINANCEIRA - JAN A DEZ
PROGRAMAS ASSOCIADOS
REDE DE CIDADES

PROGRAMA : 277 - PLANEJAMENTO E INFRAESTRUTURA URBANA EM MINAS GERAIS

UNIDADE RESPONSÁVEL : 1471 - SECRETARIA DE ESTADO DE DESENVOLVIMENTO REGIONAL, POLÍTICA URBANA E GESTÃO METROPOLITANA

OBJETIVO: FOMENTAR A ELABORAÇÃO E IMPLEMENTAÇÃO DE MECANISMOS DE PLANEJAMENTO E GESTÃO URBANA E REGIONAL NOS MUNICÍPIOS MINEIROS, VISANDO O DESENVOLVIMENTO DE CIDADES E REGIÕES COM MAIS QUALIDADE DE VIDA E ORDENAMENTO TERRITORIAL.

PÚBLICO ALVO: MUNICÍPIOS, CONSÓRCIOS PÚBLICOS E ASSOCIAÇÕES MICRORREGIONAIS.

Regiões	Financeiro		
	Programado PPAG	Executado Jan/Dez	%
Alto Paranaíba	0,00	211.982,59	-
Central	0,00	1.042.772,47	-
Centro Oeste	0,00	216.521,00	-
Estadual	4.780.000,00	0,00	0,00
Jequitinhonha / Mucuri	0,00	329.524,50	-
Mata	50.000,00	3.588.292,75	7.176,59
Noroeste de Minas	0,00	0,00	-
Norte de Minas	2.000,00	348.785,59	17.439,28
Rio Doce	0,00	3.259.592,59	-
Sul de Minas	368.000,00	547.972,71	148,91
Triângulo	0,00	309.856,33	-
Total	5.200.000,00	9.855.300,53	189,53

AÇÕES DO PROGRAMA POR UNIDADE ORÇAMENTÁRIA

1471 - SECRETARIA DE ESTADO DE DESENVOLVIMENTO REGIONAL, POLÍTICA URBANA E GESTÃO METROPOLITANA

AÇÃO : 4227 - PLANEJAMENTO E DESENVOLVIMENTO REGIONAL INTEGRADO

Produto : PLANO ELABORADO

Unidade de Medida : PLANO

DETALHAMENTO DO PRODUTO: PLANOS REGIONAIS ESTRATÉGICOS EM LOCAIS DE GRANDES EMPREENDIMENTOS E/OU PLANOS DE DESENVOLVIMENTO REGIONAL SUSTENTÁVEL (REGIÕES DE BAIXO DINAMISMO) DESENVOLVIMENTOS OU CONTRATADOS

FINALIDADE: A AÇÃO TEM COMO FINALIDADE PRINCIPAL A ELABORAÇÃO DE ESTRATÉGIAS QUE PROMOVAM O DESENVOLVIMENTO DAS MICRORREGIÕES MINEIRAS, PROPICIANDO A DIMINUIÇÃO DAS DESIGUALDADES REGIONAIS DO ESTADO DE MINAS GERAIS, O DESENVOLVIMENTO DE CIDADES E O ORDENAMENTO TERRITORIAL.

Regiões	Físico			Financeiro		
	Programado PPAG	Executado Jan/Dez	%	Programado PPAG	Executado Jan/Dez	%
Alto Paranaíba	0	0	-	0,00	851,97	-
Central	0	1	-	0,00	128.425,94	-
Jequitinhonha / Mucuri	0	0	-	0,00	700,00	-
Mata	0	0	-	0,00	341,75	-
Norte de Minas	1	1	100,00	2.000,00	0,00	0,00
Sul de Minas	0	0	-	0,00	540,00	-
Total	1	2	200,00	2.000,00	130.859,66	6.542,98

RELATÓRIO INSTITUCIONAL DE MONITORAMENTO
DEMONSTRATIVO DE EXECUÇÃO FÍSICA E FINANCEIRA - JAN A DEZ
PROGRAMAS ASSOCIADOS
REDE DE CIDADES

AÇÃO : 4503 - APOIO A ELABORAÇÃO E/OU IMPLEMENTAÇÃO DE INSTRUMENTOS DE PLANEJAMENTO URBANO

Produto : MUNICÍPIO ASSESSORADO Unidade de Medida : MUNICÍPIO

DETALHAMENTO DO PRODUTO: ENTENDE-SE PLANO COMO INSTRUMENTO DE PLANEJAMENTO URBANO APOIADO EM SUA ELABORAÇÃO E/OU IMPLEMENTAÇÃO, POR MEIO DE CAPACITAÇÃO, ASSESSORAMENTO E/OU REPASSE DE RECURSO.

FINALIDADE: MELHORAR A QUALIDADE DO PLANEJAMENTO URBANO MUNICIPAL, CRIANDO MECANISMOS FACILITADORES PARA SUA GESTÃO E IMPLEMENTAÇÃO.

Regiões	Físico			Financeiro		
	Programado PPAG	Executado Jan/Dez	%	Programado PPAG	Executado Jan/Dez	%
Central	0	0	-	0,00	474.612,19	-
Mata	1	0	0,00	50.000,00	24.547,00	49,09
Norte de Minas	0	0	-	0,00	225,00	-
Sul de Minas	0	0	-	0,00	24.548,71	-
Total	1	0	0,00	50.000,00	523.932,90	1.047,87

AÇÃO : 4506 - AÇÕES URBANÍSTICAS PONTUAIS

Produto : OBRA CIVIL CONCLUÍDA Unidade de Medida : UNIDADE

DETALHAMENTO DO PRODUTO: OBRAS DE MELHORIA DE INFRA ESTRUTURA CONCLUÍDAS

FINALIDADE: MELHORAR A QUALIDADE DE VIDA URBANA NAS CIDADES, POR MEIO DE OBRAS PONTUAIS DE INFRA ESTRUTURA.

Regiões	Físico			Financeiro		
	Programado PPAG	Executado Jan/Dez	%	Programado PPAG	Executado Jan/Dez	%
Alto Paranaíba	0	10	-	0,00	211.130,62	-
Central	0	14	-	0,00	439.734,34	-
Centro Oeste	0	10	-	0,00	216.521,00	-
Estadual	0	0	-	4.780.000,00	0,00	0,00
Jequitinhonha / Mucuri	0	3	-	0,00	328.824,50	-
Mata	0	7	-	0,00	3.563.404,00	-
Noroeste de Minas	0	2	-	0,00	0,00	-
Norte de Minas	0	11	-	0,00	348.560,59	-
Rio Doce	0	3	-	0,00	3.259.592,59	-
Sul de Minas	1	23	2.300,00	368.000,00	522.884,00	142,09
Triângulo	0	7	-	0,00	309.856,33	-
Total	1	90	9.000,00	5.148.000,00	9.200.507,97	178,72

RELATÓRIO INSTITUCIONAL DE MONITORAMENTO
DEMONSTRATIVO DE EXECUÇÃO FÍSICA E FINANCEIRA - JAN A DEZ
PROGRAMAS ASSOCIADOS
REDE DE CIDADES

PROGRAMA : 278 - ASSOCIATIVISMO MUNICIPAL: FORTALECENDO A REDE DE CIDADES

UNIDADE RESPONSÁVEL : 1471 - SECRETARIA DE ESTADO DE DESENVOLVIMENTO REGIONAL, POLÍTICA URBANA E GESTÃO METROPOLITANA

OBJETIVO: EMPREENDER AÇÕES DE CAPACITAÇÃO, INSTRUMENTALIZAÇÃO, ELABORAÇÃO DE ESTUDOS DE VIABILIDADE, COM O INTUITO DE FORTALECER E DESENVOLVER AS ASSOCIAÇÕES MICRORREGIONAIS EXISTENTES E DE FOMENTAR A CRIAÇÃO, IMPLEMENTAÇÃO E ESTRUTURAÇÃO DE CONSÓRCIOS PÚBLICOS INTERMUNICIPAIS. AMPLIAR A INTEGRAÇÃO SOCIOECONÔMICA E A CAPACIDADE TÉCNICA E ADMINISTRATIVA DOS MUNICÍPIOS MINEIROS COM O OBJETIVO DE OTIMIZAR AS POLÍTICAS PÚBLICAS.

PÚBLICO ALVO: MUNICÍPIOS, ASSOCIAÇÕES MICRORREGIONAIS, CONSÓRCIOS PÚBLICOS INTERFEDERATIVOS

Regiões	Financeiro		
	Programado PPAG	Executado Jan/Dez	%
Alto Paranaíba	4.000,00	525,00	13,13
Central	3.000,00	1.170,06	39,00
Centro Oeste	4.000,00	1.500,00	37,50
Jequitinhonha / Mucuri	4.000,00	0,00	0,00
Mata	1.000,00	1.727,46	172,75
Noroeste de Minas	2.000,00	0,00	0,00
Norte de Minas	19.000,00	0,00	0,00
Rio Doce	3.000,00	2.126,01	70,87
Sul de Minas	5.000,00	2.010,61	40,21
Triângulo	5.000,00	1.190,45	23,81
Total	50.000,00	10.249,59	20,50

AÇÕES DO PROGRAMA POR UNIDADE ORÇAMENTÁRIA

1471 - SECRETARIA DE ESTADO DE DESENVOLVIMENTO REGIONAL, POLÍTICA URBANA E GESTÃO METROPOLITANA

AÇÃO : 4513 - ESTRUTURAÇÃO E INSTRUMENTALIZAÇÃO DAS ASSOCIAÇÕES MICRORREGIONAIS E CONSÓRCIOS PÚBLICOS INTERMUNICIPAIS

Produto : MUNICÍPIO/CONSÓRCIO BENEFICIADO

Unidade de Medida : MUNICÍPIO/CONSÓRCIO

DETALHAMENTO DO PRODUTO: ATENDER A ASSOCIAÇÃO MICRORREGIONAL E/OU CONSÓRCIO INTERMUNICIPAL POR MEIO DE ESTRUTURAÇÃO E/OU INSTRUMENTALIZAÇÃO.

FINALIDADE: ALINHAR DE FORMA ESTRATÉGICA AS AÇÕES ENTRE O ESTADO E OS MUNICÍPIOS, BEM COMO APOIAR A FORMAÇÃO E ELABORAÇÃO DE PROJETOS TÉCNICOS E EXECUTIVOS, COM O OBJETIVO DE OBTER GANHOS DE EFICIÊNCIA, DE FORMA A CONSOLIDAR AS POLÍTICAS PÚBLICAS GOVERNAMENTAIS

Regiões	Físico			Financeiro		
	Programado PPAG	Executado Jan/Dez	%	Programado PPAG	Executado Jan/Dez	%
Alto Paranaíba	0	0	-	0,00	525,00	-
Central	0	4	-	0,00	945,06	-
Centro Oeste	0	1	-	0,00	1.500,00	-
Jequitinhonha / Mucuri	0	1	-	0,00	0,00	-
Mata	0	1	-	0,00	1.727,46	-
Norte de Minas	3	0	0,00	15.000,00	0,00	0,00
Rio Doce	0	2	-	0,00	2.126,01	-
Sul de Minas	0	4	-	0,00	1.710,61	-
Triângulo	0	3	-	0,00	1.190,45	-
Total	3	16	533,33	15.000,00	9.724,59	64,83

RELATÓRIO INSTITUCIONAL DE MONITORAMENTO
DEMONSTRATIVO DE EXECUÇÃO FÍSICA E FINANCEIRA - JAN A DEZ
PROGRAMAS ASSOCIADOS
REDE DE CIDADES

AÇÃO : 4515 - ACESSORAMENTO, CAPACITAÇÃO E ACOMPANHAMENTO DE GESTORES MUNICIPAIS E TÉCNICOS DAS ASSOCIAÇÕES MICRORREGIONAIS E CONSÓRCIOS INTERMUNICIPAIS

Produto : MUNICÍPIO ATENDIDO Unidade de Medida : MUNICÍPIO

DETALHAMENTO DO PRODUTO: O ATENDIMENTO CONTEMPLA TANTO AS AÇÕES DE CAPACITAÇÃO COMO DE ACESSORAMENTO DAS ENTIDADES DO ASSOCIATIVISMO MUNICIPAL. NESTE SENTIDO, SERÁ CONTABILIZADO QUANTAS VEZES AS ENTIDADES SERÃO BENEFICIADAS (EX.: 10 ENTIDADES BENEFICIADAS 3 VEZES= 30 BENEFICIAMENTOS REALIZADOS).

FINALIDADE: CAPACITAR E QUALIFICAR CORPO TÉCNICO E OPERACIONAL DOS MUNICÍPIOS, ASSOCIAÇÕES E CONSÓRCIOS PÚBLICOS, VISANDO UM AVANÇO NA ARTICULAÇÃO INSTITUCIONAL, PRINCIPALMENTE NUM CONTEXTO DE OTIMIZAÇÃO DE RECURSOS FINANCEIROS E HUMANOS, E DE NECESSIDADE DE GANHO DE EFICIÊNCIA, SEGUINDO OS CONCEITOS DE TRANSVERSALIDADE E INTERSETORIALIDADE.

Regiões	Físico			Financeiro		
	Programado PPAG	Executado Jan/Dez	%	Programado PPAG	Executado Jan/Dez	%
Alto Paranaíba	5	0	0,00	4.000,00	0,00	0,00
Central	2	0	0,00	3.000,00	225,00	7,50
Centro Oeste	6	0	0,00	4.000,00	0,00	0,00
Jequitinhonha / Mucuri	8	0	0,00	4.000,00	0,00	0,00
Mata	2	0	0,00	1.000,00	0,00	0,00
Noroeste de Minas	4	0	0,00	2.000,00	0,00	0,00
Norte de Minas	17	0	0,00	4.000,00	0,00	0,00
Rio Doce	5	0	0,00	3.000,00	0,00	0,00
Sul de Minas	8	0	0,00	5.000,00	300,00	6,00
Triângulo	8	0	0,00	5.000,00	0,00	0,00
Total	65	0	0,00	35.000,00	525,00	1,50

PROGRAMA : 279 - GESTÃO METROPOLITANA

UNIDADE RESPONSÁVEL : 2431 - AGÊNCIA DE DESENVOLVIMENTO DA REGIÃO METROPOLITANA DE BELO HORIZONTE

OBJETIVO: PROMOVER A MELHORIA DA QUALIDADE DE VIDA DOS CIDADÃOS DAS REGIÕES METROPOLITANAS E RESPECTIVAS ÁREAS DE INFLUÊNCIA, ATRAVÉS DA ORGANIZAÇÃO, DO PLANEJAMENTO E DA EXECUÇÃO DE FUNÇÕES PÚBLICAS DE INTERESSE COMUM.

PÚBLICO ALVO: POPULAÇÃO DOS MUNICÍPIOS QUE INTEGRAM AS REGIÕES METROPOLITANAS DE BELO HORIZONTE E DO VALE DO AÇO E SUAS RESPECTIVAS ÁREAS DE INFLUÊNCIA.

Regiões	Financeiro		
	Programado PPAG	Executado Jan/Dez	%
Central	5.051.100,00	1.396.638,37	27,65
Rio Doce	1.570.000,00	721.898,65	45,98
Total	6.621.100,00	2.118.537,02	32,00

AÇÕES DO PROGRAMA POR UNIDADE ORÇAMENTÁRIA

2431 - AGÊNCIA DE DESENVOLVIMENTO DA REGIÃO METROPOLITANA DE BELO HORIZONTE

AÇÃO : 1032 - REESTRUTURAÇÃO DO PARQUE FERNÃO DIAS

Produto : ESTUDO ELABORADO Unidade de Medida : ESTUDO

DETALHAMENTO DO PRODUTO: MODELAGEM ECONOMICA E FINANCEIRA PARA REESTRUTURAÇÃO E MODERNIZAÇÃO DO PARQUE FERNÃO DIAS, POR MEIO DE MELHORIAS EM TODA A SUA INFRAESTRUTURA FÍSICA, INCLUINDO ÁREA DE LAZER, BRINQUEDOS, PISTAS DE CICLISMO, QUADRAS POLIESPORTIVAS, BANHEIROS, VESTIÁRIOS E NA GESTÃO DOS SERVIÇOS PRESTADOS NO PARQUE FERNÃO DIAS.

FINALIDADE: REESTRUTURAR A ÁREA DO PARQUE FERNÃO DIAS, LOCALIZADO NA DIVISA ENTRE BETIM E CONTAGEM, SOB GESTÃO DA AGÊNCIA RMBH.

Regiões	Físico			Financeiro		
	Programado PPAG	Executado Jan/Dez	%	Programado PPAG	Executado Jan/Dez	%
Central	1	0	0,00	1.000,00	0,00	0,00
Total	1	0	0,00	1.000,00	0,00	0,00

RELATÓRIO INSTITUCIONAL DE MONITORAMENTO
DEMONSTRATIVO DE EXECUÇÃO FÍSICA E FINANCEIRA - JAN A DEZ
PROGRAMAS ASSOCIADOS
REDE DE CIDADES

AÇÃO : 4551 - INCORPORAÇÃO E DIFUSÃO DE CONHECIMENTOS PARA GESTÃO METROPOLITANA

Produto : PUBLICAÇÃO PRODUZIDA Unidade de Medida : PUBLICAÇÃO

DETALHAMENTO DO PRODUTO: CRIAÇÃO E EDIÇÃO DE UMA REVISTA DO OBSERVATÓRIO DE POLÍTICAS METROPOLITANAS, COM ARTIGOS DE CUNHO ACADEMICO, SOBRE GOVERNANÇA METROPOLITANA E OUTROS TEMAS AFINS.

FINALIDADE: PROMOVER A INTEGRAÇÃO DOS ATORES METROPOLITANOS E FORTALECER A IDENTIDADE REGIONAL POR MEIO DE REUNIÕES, ASSEMBLEIAS E OUTROS EVENTOS. OBTER, PRODUIR E DISSEMINAR INFORMAÇÕES QUE SITUEM AS REGIÕES METROPOLITANAS DE MG NO CONTEXTO DAS DEMAIS REGIÕES E NA REDE DE CIDADES, VISANDO À PRODUÇÃO E À DISSEMINAÇÃO DE CONHECIMENTO NA ÁREA DE GOVERNANÇA METROPOLITANA.

Regiões	Físico			Financeiro		
	Programado PPAG	Executado Jan/Dez	%	Programado PPAG	Executado Jan/Dez	%
Central	1	1	100,00	37.000,00	966,97	2,61
Total	1	1	100,00	37.000,00	966,97	2,61

AÇÃO : 4552 - REGULAÇÃO DA EXPANSÃO URBANA DA REGIÃO METROPOLITANA DE BELO HORIZONTE

Produto : PARCELAMENTO DO SOLO ANALISADO Unidade de Medida : UNIDADE

DETALHAMENTO DO PRODUTO: PARCELAMENTO DO SOLO PARA FINS URBANOS SUBMETIDO À REGULAÇÃO URBANA POR MEIO DE: (1) ANÁLISE DE SOLICITAÇÕES DE EMISSÃO DE DIRETRIZES METROPOLITANAS PARA ELABORAÇÃO DE PROJETOS; (2) ANÁLISE DE INFORMAÇÕES DE CONCESSÃO DE ANUÊNCIA PRÉVIA À APROVAÇÃO DE PROJETOS; E (3) REALIZAÇÃO DE FISCALIZAÇÃO DA IMPLANTAÇÃO.

FINALIDADE: GARANTIR, NOS TERMOS DA LEGISLAÇÃO VIGENTE, O CUMPRIMENTO DAS NORMAS E DIRETRIZES RELACIONADAS AO PLANEJAMENTO E À EXECUÇÃO DAS FUNÇÕES PÚBLICAS DE INTERESSE COMUM COM IMPACTO NO ORDENAMENTO TERRITORIAL METROPOLITANO, EM ESPECIAL, DAS NORMAS DE PARCELAMENTO DO SOLO PARA FINS URBANOS.

Regiões	Físico			Financeiro		
	Programado PPAG	Executado Jan/Dez	%	Programado PPAG	Executado Jan/Dez	%
Central	200	316	158,00	10.800,00	10.521,00	97,42
Total	200	316	158,00	10.800,00	10.521,00	97,42

AÇÃO : 4556 - APOIO TÉCNICO AOS MUNICÍPIOS DA REGIÃO METROPOLITANA DE BELO HORIZONTE PARA A ORDENAÇÃO TERRITORIAL

Produto : MUNICÍPIO ATENDIDO Unidade de Medida : MUNICÍPIO

DETALHAMENTO DO PRODUTO: MUNICÍPIO ATENDIDO POR MEIO DE: (1) APOIO TÉCNICO À COMPATIBILIZAÇÃO DA LEGISLAÇÃO URBANÍSTICA MUNICIPAL ÀS DIRETRIZES METROPOLITANAS; (2) CAPACITAÇÃO EM SERVIÇO (MODALIDADE DE ENSINO QUE ENVOLVE A ASSOCIAÇÃO ENTRE ATIVIDADES TEÓRICAS E PRÁTICAS INSERIDAS NA ROTINA DE TRABALHO DOS PROFISSIONAIS A SEREM CAPACITADOS, COM VISTAS A PROMOVER A APRENDIZAGEM E A TRANSFORMAÇÃO DA REALIDADE) PARA IMPLEMENTAÇÃO DA REGULARIZAÇÃO FUNDIÁRIA, ENVOLVENDO, DENTRE OUTROS, A ELABORAÇÃO DE PLANOS DE INTERVENÇÃO INTEGRADA; (3) APOIO TÉCNICO À APLICAÇÃO DO ESTATUTO DA CIDADE, COM FOCO NA IMPLEMENTAÇÃO DOS INSTRUMENTOS PROMOTORES DA GESTÃO DA VALORIZAÇÃO IMOBILIÁRIA; (4) CAPACITAÇÃO PARA IMPLEMENTAÇÃO DA REGULAÇÃO URBANA MUNICIPAL, COM FOCO NO PARCELAMENTO DO SOLO PARA FINS URBANOS (ANÁLISE DE PROJETOS, TRAMITAÇÃO ADMINISTRATIVA E FISCALIZAÇÃO).

FINALIDADE: ESTIMULAR A ADEQUAÇÃO DO ORDENAMENTO TERRITORIAL DOS MUNICÍPIOS DA REGIÃO METROPOLITANA DE BELO HORIZONTE ÀS DIRETRIZES DO PLANO DIRETOR DE DESENVOLVIMENTO INTEGRADO E DEMAIS NORMAS URBANÍSTICO-METROPOLITANAS, POR MEIO DA REALIZAÇÃO DE APOIO TÉCNICO EM ASSUNTOS RELATIVOS À REGULAÇÃO URBANA.

Regiões	Físico			Financeiro		
	Programado PPAG	Executado Jan/Dez	%	Programado PPAG	Executado Jan/Dez	%
Central	8	8	100,00	2.300,00	315,00	13,70
Total	8	8	100,00	2.300,00	315,00	13,70

2461 - AGÊNCIA DE DESENVOLVIMENTO DA REGIÃO METROPOLITANA DO VALE DO AÇO

AÇÃO : 4053 - INCORPORAÇÃO E DIFUSÃO DE CONHECIMENTOS PARA GESTÃO METROPOLITANA

Produto : EVENTO INSTITUCIONAL REALIZADO Unidade de Medida : EVENTO

DETALHAMENTO DO PRODUTO: REALIZAÇÃO DOS EVENTOS RELACIONADOS AO CONSELHO DELIBERATIVO METROPOLITANO E ASSEMBLÉIA METROPOLITANA.

FINALIDADE: PROMOVER A INTEGRAÇÃO DOS ATORES METROPOLITANOS E FORTALECER A IDENTIDADE POR MEIO DE REUNIÕES, ASSEMBLEIAS E OUTROS EVENTOS. COMPLEMENTAR O ARRANJO DE GESTÃO DA REGIÃO METROPOLITANA DO VALE DO AÇO COORDENANDO A ELABORAÇÃO DO PLANO DIRETOR DE DESENVOLVIMENTO INTEGRADO, OBTER, PRODUIR E DISSEMINAR INFORMAÇÕES QUE SITUEM AS REGIÕES METROPOLITANAS DE MG NO CONTEXTO DAS DEMAIS REGIÕES E NA REDE DE CIDADES, VISANDO À PRODUÇÃO E À DISSEMINAÇÃO DE CONHECIMENTO NA ÁREA DE GOVERNANÇA METROPOLITANA.

Regiões	Físico			Financeiro		
	Programado PPAG	Executado Jan/Dez	%	Programado PPAG	Executado Jan/Dez	%
Rio Doce	1	1	100,00	20.000,00	713.655,00	3.568,28
Total	1	1	100,00	20.000,00	713.655,00	3.568,28

RELATÓRIO INSTITUCIONAL DE MONITORAMENTO
DEMONSTRATIVO DE EXECUÇÃO FÍSICA E FINANCEIRA - JAN A DEZ
PROGRAMAS ASSOCIADOS
REDE DE CIDADES

AÇÃO : 4083 - REGULAÇÃO DA EXPANSÃO URBANA DA REGIÃO METROPOLITANA DO VALE DO AÇO

Produto : PARCELAMENTO DO SOLO ANALISADO Unidade de Medida : UNIDADE

DETALHAMENTO DO PRODUTO: PARCELAMENTO DO SOLO ANALISADO NA REGIÃO MEROPOLITANA RMVA

FINALIDADE: GARANTIR, NOS TERMOS DA LEGISLAÇÃO VIGENTE, O CUMPRIMENTO DAS NORMAS E DIRETRIZES RELACIONADAS AO PLANEJAMENTO E À EXECUÇÃO DAS FUNÇÕES PÚBLICAS DE INTERESSE COMUM COM IMPACTO NO ORDENAMENTO TERRITORIAL METROPOLITANO, EM ESPECIAL, DAS NORMAS DE PARCELAMENTO DO SOLO PARA FINS URBANOS.

Regiões	Físico			Financeiro		
	Programado PPAG	Executado Jan/Dez	%	Programado PPAG	Executado Jan/Dez	%
Rio Doce	4	0	0,00	35.000,00	5.771,65	16,49
Total	4	0	0,00	35.000,00	5.771,65	16,49

AÇÃO : 4101 - APOIO TÉCNICO AO COLAR E AOS MUNICÍPIOS DA REGIÃO METROPOLITANA DO VALE DO AÇO PARA A ORDENAÇÃO TERRITORIAL

Produto : MUNICÍPIO ATENDIDO Unidade de Medida : MUNICÍPIO

DETALHAMENTO DO PRODUTO: MUNICÍPIO DO COLAR E DA REGIÃO METROPOLITANA DO VALE DO AÇO ATENDIDO

FINALIDADE: ESTIMULAR A ADEQUAÇÃO DO ORDENAMENTO TERRITORIAL DOS MUNICÍPIOS DA REGIÃO METROPOLITANA DO VALE DO AÇO ÀS DIRETRIZES DO PLANO DIRETOR DE DESENVOLVIMENTO INTEGRADO E DEMAIS NORMAS URBANÍSTICO-METROPOLITANAS, POR MEIO DA REALIZAÇÃO DE APOIO TÉCNICO EM ASSUNTOS RELATIVOS À REGULAÇÃO URBANA.

Regiões	Físico			Financeiro		
	Programado PPAG	Executado Jan/Dez	%	Programado PPAG	Executado Jan/Dez	%
Rio Doce	4	1	25,00	15.000,00	2.472,00	16,48
Total	4	1	25,00	15.000,00	2.472,00	16,48

4331 - FUNDO DE DESENVOLVIMENTO METROPOLITANO

AÇÃO : 1033 - INTEGRAÇÃO DO PLANEJAMENTO NA REGIÃO METROPOLITANA DO VALE DO AÇO

Produto : PLANO DIRETOR METROPOLITANO ELABORADO Unidade de Medida : % DO PLANO ELABORADO

DETALHAMENTO DO PRODUTO: ELABORAÇÃO DO PDDI, CONTENDO PRINCÍPIOS, OBJETIVOS, POLÍTICAS E DIRETRIZES QUE ORIENTAM O DESENVOLVIMENTO E A GESTÃO DA REGIÃO.

FINALIDADE: PROMOVER A ELABORAÇÃO DO PLANO DIRETOR DE DESENVOLVIMENTO INTEGRADO DA REGIÃO METROPOLITANA DO VALE DO AÇO.

Regiões	Físico			Financeiro		
	Programado PPAG	Executado Jan/Dez	%	Programado PPAG	Executado Jan/Dez	%
Rio Doce	100	0	0,00	1.500.000,00	0,00	0,00
Total	100	0	0,00	1.500.000,00	0,00	0,00

AÇÃO : 4168 - APOIO E SUPORTE AOS PROJETOS METROPOLITANOS

Produto : PROJETO APOIADO Unidade de Medida : PROJETO

DETALHAMENTO DO PRODUTO: APOIO A PROJETOS APOIADOS PELO CONSELHO DE DESENVOLVIMENTO DA REGIÃO METROPOLITANA DE BELO HORIZONTE, TENDO EM VISTA O DECRETO Nº 44.602, DE 22 DE AGOSTO DE 2007 QUE ESTABELECE EM SEU ARTIGO 12 PARÁGRAFO 1º A OBRIGATORIEDADE DE REALIZAÇÃO DE CHAMAMENTO PÚBLICO JUNTO AO CONSELHO DE DESENVOLVIMENTO DA REGIÃO METROPOLITANA DE BELO HORIZONTE PARA DEFINIÇÃO DA ALOCAÇÃO DE 50% DOS RECURSOS DO FDM.

FINALIDADE: FINANCIAR PLANOS, PROGRAMAS E PROJETOS DE DESENVOLVIMENTO METROPOLITANO, DEFINIDOS PELO CONSELHO DELIBERATIVO DE DESENVOLVIMENTO METROPOLITANO.

Regiões	Físico			Financeiro		
	Programado PPAG	Executado Jan/Dez	%	Programado PPAG	Executado Jan/Dez	%
Central	4	0	0,00	5.000.000,00	1.384.835,40	27,70
Total	4	0	0,00	5.000.000,00	1.384.835,40	27,70

REDE DE CIÊNCIA, TECNOLOGIA E INOVAÇÃO

RELATÓRIO INSTITUCIONAL DE MONITORAMENTO
DEMONSTRATIVO DE EXECUÇÃO FÍSICA E FINANCEIRA - JAN A DEZ
PROGRAMAS ASSOCIADOS
REDE DE CIÊNCIA, TECNOLOGIA E INOVAÇÃO

PROGRAMA : 101 - ARRANJOS PRODUTIVOS, POLOS DE EXCELÊNCIA E POLOS DE INOVAÇÃO

UNIDADE RESPONSÁVEL : 1221 - SECRETARIA DE ESTADO DE CIÊNCIA, TECNOLOGIA E ENSINO SUPERIOR

OBJETIVO: AMPLIAR E MELHORAR A CAPACIDADE COMPETITIVA DOS ARRANJOS PRODUTIVOS DE ELEVADO CONTEÚDO TECNOLÓGICO DE FORMA AUTO-SUSTENTÁVEL; POLOS DE EXCELÊNCIA: FORTALECER AS ESTRUTURAS GERADORAS DE CONHECIMENTO, TECNOLOGIAS, FORMAÇÃO DE RECURSOS HUMANOS E PRESTAÇÃO DE SERVIÇOS VISANDO A PROMOÇÃO DO DESENVOLVIMENTO SUSTENTÁVEL DE SETORES ESTRATÉGICOS NOS QUAIS O ESTADO POSSUA TRADIÇÃO, MASSA CRÍTICA E/OU VANTAGEM COMPETITIVA; POLOS DE INOVAÇÃO: CONTRIBUIR COM O DESENVOLVIMENTO DAS REGIÕES NORTE, VALES DO JEQUITINHONHA E MUCURÍ ATRAVÉS DA FORMAÇÃO E CONCENTRAÇÃO DE MASSA CRÍTICA TERRITORIALMENTE LOCALIZADA, AGREGANDO VALOR À ECONOMIA REGIONAL (EMPREGO E RENDA) E ÀS POLÍTICAS PÚBLICAS ATRAVÉS DE ESFORÇO DE INOVAÇÃO, ANCORADO EM ESTRUTURAS DE CAPACITAÇÃO DE RECURSOS HUMANOS E DE PESQUISA E DESENVOLVIMENTO.

PÚBLICO ALVO: APL: PEQUENOS E MICRO EMPRESÁRIOS QUE COMPÕEM O SETOR PRODUTIVO DOS ARRANJOS PRODUTIVOS EM BIOTECNOLOGIA, BIOCOMBUSTÍVEIS, ELETROELETRÔNICOS, SOFTWARES E DOS POLOS DE EXCELÊNCIA E INOVAÇÃO. PÓLOS DE EXCELÊNCIA: UNIVERSIDADES, INSTITUTOS DE CIÊNCIA E TECNOLOGIA ENVOLVIDAS NA PRODUÇÃO E TRANSFERÊNCIA DO CONHECIMENTO PARA A SOCIEDADE, SETORES PRODUTIVOS. POLOS DE INOVAÇÃO: UNIVERSIDADES, INSTITUTOS TECNOLÓGICOS, MICRO E PEQUENOS EMPRESÁRIOS DAS CADEIAS PRODUTIVAS DEFINIDAS COMO PRIORITÁRIAS NOS PLANOS DIRETORES DE CADA UM DOS PÓLOS DE INOVAÇÃO.

Regiões	Financeiro		
	Programado PPAG	Executado Jan/Dez	%
Central	0,00	1.544.485,25	-
Estadual	10.000,00	227.130,70	2.271,31
Mata	0,00	1.878.705,56	-
Sul de Minas	0,00	583.916,48	-
Total	10.000,00	4.234.237,99	42.342,38

AÇÕES DO PROGRAMA POR UNIDADE ORÇAMENTÁRIA

1221 - SECRETARIA DE ESTADO DE CIÊNCIA, TECNOLOGIA E ENSINO SUPERIOR

AÇÃO : 1202 - APOIO A PROJETOS DO SISTEMA DE CIENCIA, TECNOLOGIA, INOVAÇÃO E ENSINO SUPERIOR

Produto : AÇÃO REALIZADA

Unidade de Medida : AÇÃO

DETALHAMENTO DO PRODUTO: APOIO TÉCNICO, ADMINISTRATIVO E OPERACIONAL A PROJETOS NA ÁREA DE CIÊNCIA E TECNOLOGIA NA FASE DE NEGOCIAÇÃO E IMPLEMENTAÇÃO INICIAL

FINALIDADE: PROMOVER A AGREGAÇÃO DE VALOR NA ATIVIDADE ECONÔMICA, ATRAVÉS DA ATRAÇÃO DE NEGÓCIOS DE MAIOR VALOR E CONTEÚDO TECNOLÓGICO; FOMENTO A INOVAÇÃO TECNOLÓGICA E PROMOÇÃO DO DESENVOLVIMENTO CIENTÍFICO TECNOLÓGICO NAS VÁRIAS CADEIAS PRODUTIVAS POR INDUÇÃO, COM ÊNFASE NA GERAÇÃO, DOMÍNIO E TRANSFERÊNCIA DE INTELIGÊNCIA DO PROCESSO PRODUTIVO.

Regiões	Físico			Financeiro		
	Programado PPAG	Executado Jan/Dez	%	Programado PPAG	Executado Jan/Dez	%
Central	0	0	-	0,00	1.544.485,25	-
Estadual	1	1	100,00	10.000,00	227.130,70	2.271,31
Mata	0	0	-	0,00	1.878.705,56	-
Sul de Minas	0	0	-	0,00	583.916,48	-
Total	1	1	100,00	10.000,00	4.234.237,99	42.342,38

RELATÓRIO INSTITUCIONAL DE MONITORAMENTO
DEMONSTRATIVO DE EXECUÇÃO FÍSICA E FINANCEIRA - JAN A DEZ
PROGRAMAS ASSOCIADOS
REDE DE CIÊNCIA, TECNOLOGIA E INOVAÇÃO

PROGRAMA : 108 - REDE DE FORMAÇÃO PROFISSIONAL ORIENTADA PELO MERCADO

UNIDADE RESPONSÁVEL : 1221 - SECRETARIA DE ESTADO DE CIÊNCIA, TECNOLOGIA E ENSINO SUPERIOR

OBJETIVO: AMPLIAR A CAPACIDADE LOCAL E REGIONAL PARA COMBATER A EXCLUSÃO SOCIAL, GERAR TRABALHO E RENDA E CONTRIBUIR PARA A MELHORIA DO NÍVEL DE VIDA DA POPULAÇÃO, COM FOCO NA FORMAÇÃO E QUALIFICAÇÃO PROFISSIONAL, SEGUNDO AS DEMANDAS DO MERCADO.

PÚBLICO ALVO: POPULAÇÃO CARENTE E À MARGEM DA TECNOLOGIA DA INFORMAÇÃO, CARACTERIZADA POR JOVENS CARENTES, AGRICULTORES FAMILIARES, COMUNIDADES TRADICIONAIS, DEFICIENTES, IDOSOS, RECUPERANDOS E EGRESSOS DO SISTEMA PENITENCIÁRIO BEM COMO PARTICIPANTES DE COOPERATIVAS E ASSOCIAÇÕES. NA VERTENTE DE FORMAÇÃO E QUALIFICAÇÃO PROFISSIONAL, JOVENS VISANDO AO PRIMEIRO EMPREGO, TRABALHADORES QUE CARECEM DE APERFEIÇOAMENTO PROFISSIONAL, MICROEMPRESÁRIOS E EMPRESÁRIOS DE PEQUENO PORTE QUE NECESSITAM DE APOIO PARA IMPLANTAR OU DESENVOLVER OS SEUS NEGÓCIOS, E PROFISSIONAIS DEMANDADOS PELO MERCADO, EM ESPECIAL PELOS ARRANJOS PRODUTIVOS LOCAIS.

Regiões	Financeiro		
	Programado PPAG	Executado Jan/Dez	%
Alto Paranaíba	0,00	205.969,17	-
Central	0,00	4.559.980,65	-
Centro Oeste	0,00	810.548,46	-
Estadual	1.000,00	891.403,00	89.140,30
Jequitinhonha / Mucuri	0,00	481.102,49	-
Mata	0,00	1.257.106,88	-
Noroeste de Minas	0,00	218.415,90	-
Norte de Minas	0,00	1.352.591,84	-
Rio Doce	0,00	1.280.171,48	-
Sul de Minas	0,00	1.845.032,63	-
Triângulo	0,00	4.026.013,81	-
Total	1.000,00	16.928.336,31	1.692.833,63

AÇÕES DO PROGRAMA POR UNIDADE ORÇAMENTÁRIA

1221 - SECRETARIA DE ESTADO DE CIÊNCIA, TECNOLOGIA E ENSINO SUPERIOR

Ação : 1391 - OPERACIONALIZAÇÃO DE CVTS E TELECENTROS

Ação com meta física não cumulativa

Produto : MUNICÍPIO ATENDIDO

Unidade de Medida : MUNICÍPIO

DETALHAMENTO DO PRODUTO: CVTS E CENTRO TECNOLÓGICO DE CAPACITAÇÃO COM QUALIFICAÇÃO PROFISSIONAL, PROJETOS COMUNITÁRIOS, INCLUSÃO DIGITAL, ENSINO SUPERIOR COM OS CVTS E CENTRO TECNOLÓGICO DE CAPACITAÇÃO.

FINALIDADE: GARANTIR A FUNCIONALIDADE DA REDE DE CENTROS VOCACIONAIS TECNOLÓGICOS E TELECENTROS, COM FOCO NA DISSEMINAÇÃO DO CONHECIMENTO, BUSCANDO A CONSTRUÇÃO DE PARCERIAS COM VISTAS À ATUALIZAÇÃO TECNOLÓGICA E ASSEGURANDO A CONTINUIDADE DOS OBJETIVOS DO PROGRAMA E SUA AMPLIAÇÃO POR MEIO DA OFERTA DE VAGAS DE EDUCAÇÃO À DISTÂNCIA NO ENSINO SUPERIOR, INCLUSIVE O TECNÓLOGO.

Regiões	Físico			Financeiro		
	Programado PPAG	Executado Jan/Dez	%	Programado PPAG	Executado Jan/Dez	%
Alto Paranaíba	0	16	-	0,00	205.969,17	-
Central	0	209	-	0,00	4.559.980,65	-
Centro Oeste	0	54	-	0,00	810.548,46	-
Estadual	767	0	0,00	1.000,00	891.403,00	89.140,30
Jequitinhonha / Mucuri	0	40	-	0,00	481.102,49	-
Mata	0	104	-	0,00	1.257.106,88	-
Noroeste de Minas	0	17	-	0,00	218.415,90	-
Norte de Minas	0	135	-	0,00	1.352.591,84	-
Rio Doce	0	79	-	0,00	1.280.171,48	-
Sul de Minas	0	127	-	0,00	1.845.032,63	-
Triângulo	0	54	-	0,00	4.026.013,81	-
Total	767	835	108,87	1.000,00	16.928.336,31	1.692.833,63

RELATÓRIO INSTITUCIONAL DE MONITORAMENTO
DEMONSTRATIVO DE EXECUÇÃO FÍSICA E FINANCEIRA - JAN A DEZ
PROGRAMAS ASSOCIADOS
REDE DE CIÊNCIA, TECNOLOGIA E INOVAÇÃO

PROGRAMA : 127 - DESENVOLVIMENTO TECNOLÓGICO DO PARQUE INDUSTRIAL MINEIRO

UNIDADE RESPONSÁVEL : 2401 - INSTITUTO DE GEOINFORMAÇÃO E TECNOLOGIA

OBJETIVO: REALIZAR ANÁLISES DE CONJUNTURA, ESTUDOS PROSPECTIVOS E MONITORAMENTO DAS TENDÊNCIAS DA ECONOMIA INDUSTRIAL ESTADUAL, NACIONAL E INTERNACIONAL.

PÚBLICO ALVO: PARQUE INDUSTRIAL MINEIRO E BRASILEIRO.

Regiões	Financeiro		
	Programado PPAG	Executado Jan/Dez	%
Estadual	40.000,00	0,00	0,00
Total	40.000,00	0,00	0,00

AÇÕES DO PROGRAMA POR UNIDADE ORÇAMENTÁRIA

2401 - INSTITUTO DE GEOINFORMAÇÃO E TECNOLOGIA

AÇÃO : 4188 - DESENVOLVIMENTO TECNOLÓGICO PARA INDÚSTRIA

Produto : ESTUDO/PESQUISA REALIZADO

Unidade de Medida : ESTUDO / PESQUISA

DETALHAMENTO DO PRODUTO: ESTUDO E/OU ANÁLISE DEMANDADOS PELA INICIATIVA PRIVADA OU POR ENCOMENDA GOVERNAMENTAL.

FINALIDADE: REALIZAR ANÁLISES, ESTUDOS E MONITORAMENTO DA ECONOMIA INDUSTRIAL MINEIRA.

Regiões	Físico			Financeiro		
	Programado PPAG	Executado Jan/Dez	%	Programado PPAG	Executado Jan/Dez	%
Estadual	1	0	0,00	40.000,00	0,00	0,00
Total	1	0	0,00	40.000,00	0,00	0,00

PROGRAMA : 129 - EXPANSÃO DO ENSINO UNIVERSITÁRIO

UNIDADE RESPONSÁVEL : 2311 - UNIVERSIDADE ESTADUAL DE MONTES CLAROS

OBJETIVO: PROMOVER ENSINO DE QUALIDADE COM VISTAS À FORMAÇÃO PARA ATUAÇÃO PROFISSIONAL COMPETENTE NO MERCADO DE TRABALHO E PARA INTERVENÇÃO SOCIAL COMPROMETIDA COM OS VALORES DE LIBERDADE, DE JUSTIÇA E DE SOLIDARIEDADE, BUSCANDO A SOLUÇÃO DOS PROBLEMAS SÓCIO-ECONÔMICOS DA SOCIEDADE.

PÚBLICO ALVO: ALUNOS, PROFESSORES DA UNIMONTES E POPULAÇÃO LOCAL

Regiões	Financeiro		
	Programado PPAG	Executado Jan/Dez	%
Alto Paranaíba	0,00	16.875,09	-
Central	0,00	14.042.371,28	-
Centro Oeste	0,00	309,52	-
Jequitinhonha / Mucuri	317.395,00	206.536,24	65,07
Noroeste de Minas	617.802,00	1.264.821,93	204,73
Norte de Minas	14.692.894,00	16.312.754,38	111,02
Rio Doce	0,00	166,91	-
Sul de Minas	0,00	13.879,15	-
Total	15.628.091,00	31.857.714,50	203,85

RELATÓRIO INSTITUCIONAL DE MONITORAMENTO
DEMONSTRATIVO DE EXECUÇÃO FÍSICA E FINANCEIRA - JAN A DEZ
PROGRAMAS ASSOCIADOS
REDE DE CIÊNCIA, TECNOLOGIA E INOVAÇÃO

AÇÕES DO PROGRAMA POR UNIDADE ORÇAMENTÁRIA

2311 - UNIVERSIDADE ESTADUAL DE MONTES CLAROS

AÇÃO : 1018 - AMPLIAÇÃO DA ESTRUTURA FÍSICA

Produto : PRÉDIO CONSTRUÍDO, REFORMADO E AMPLIADO Unidade de Medida : UNIDADE

DETALHAMENTO DO PRODUTO: REFORMAS PREDIAIS NAS UNIDADES ADMINISTRATIVAS, CONSTRUÇÃO DE NOVOS PRÉDIOS E AMPLIAÇÃO DOS CAMPI DA UNIMONTES

FINALIDADE: CONSTRUIR E AMPLIAR OS CAMPI DA UNIMONTES, VISANDO ADEQUAR A ESTRUTURA FÍSICA E OTIMIZAR OS SERVIÇOS PRESTADOS.

Regiões	Físico			Financeiro		
	Programado PPAG	Executado Jan/Dez	%	Programado PPAG	Executado Jan/Dez	%
Central	0	0	-	0,00	14.016.285,55	-
Noroeste de Minas	0	0	-	0,00	975.983,78	-
Norte de Minas	1	0	0,00	250.000,00	8.669.986,00	3.467,99
Total	1	0	0,00	250.000,00	23.662.255,33	9.464,90

AÇÃO : 4119 - AMPLIAÇÃO E ATUALIZAÇÃO DO ACERVO DAS BIBLIOTECAS

Produto : TÍTULO ADQUIRIDO Unidade de Medida : TÍTULO

DETALHAMENTO DO PRODUTO: LIVROS, PERIÓDICOS E PUBLICAÇÕES DE OUTRAS MÍDIAS DE NATUREZA CIENTÍFICA

FINALIDADE: ADQUIRIR LIVROS, PERIÓDICOS E PUBLICAÇÕES DE OUTRAS MÍDIAS DE NATUREZA CIENTÍFICA, PARA AMPLIAÇÃO E ATUALIZAÇÃO DO ACERVO BIBLIOGRÁFICO, BEM COMO APOIAR AS PUBLICAÇÕES CIENTÍFICAS E PROPORCIONAR A MANUTENÇÃO E CONSERVAÇÃO DOS MATERIAIS BIBLIOGRÁFICOS NA UNIMONTES

Regiões	Físico			Financeiro		
	Programado PPAG	Executado Jan/Dez	%	Programado PPAG	Executado Jan/Dez	%
Central	0	182	-	0,00	0,00	-
Jequitinhonha / Mucuri	70	152	217,14	14.024,00	0,00	0,00
Noroeste de Minas	80	93	116,25	16.028,00	0,00	0,00
Norte de Minas	1.030	2.021	196,21	206.348,00	202.426,33	98,10
Total	1.180	2.448	207,46	236.400,00	202.426,33	85,63

AÇÃO : 4128 - FORMAÇÃO DE PROFISSIONAIS EM NÍVEL TÉCNICO, TECNÓLOGOS E PÓS-GRADUAÇÃO

Produto : ALUNO FORMADO Unidade de Medida : ALUNO

DETALHAMENTO DO PRODUTO: PROFISSIONAIS COM COMPETENCIAS E HABILIDADES PARA ATUAÇÃO NO MERCADO DE TRABALHO

FINALIDADE: PROMOVER A CAPACITAÇÃO DE PROFISSIONAIS COM HABILIDADES E COMPETÊNCIAS, VISANDO O DESENVOLVIMENTO LOCAL

Regiões	Físico			Financeiro		
	Programado PPAG	Executado Jan/Dez	%	Programado PPAG	Executado Jan/Dez	%
Alto Paranaíba	0	473	-	0,00	16.875,09	-
Central	0	154	-	0,00	2.321,00	-
Centro Oeste	0	27	-	0,00	309,52	-
Jequitinhonha / Mucuri	0	1.957	-	0,00	41.339,86	-
Noroeste de Minas	0	420	-	0,00	8.766,19	-
Norte de Minas	850	3.510	412,94	60.580,00	174.159,81	287,49
Rio Doce	0	48	-	0,00	166,91	-
Total	850	6.589	775,18	60.580,00	243.938,38	402,67

RELATÓRIO INSTITUCIONAL DE MONITORAMENTO
DEMONSTRATIVO DE EXECUÇÃO FÍSICA E FINANCEIRA - JAN A DEZ
PROGRAMAS ASSOCIADOS
REDE DE CIÊNCIA, TECNOLOGIA E INOVAÇÃO

Ação : 4143 - DESENVOLVIMENTO DO ENSINO SUPERIOR DA UNIMONTES

Ação com meta física não cumulativa

Produto : ALUNO MATRICULADO **Unidade de Medida : ALUNO**

DETALHAMENTO DO PRODUTO: ALUNO REGULARMENTE MATRICULADO NOS CURSOS DE GRADUAÇÃO DA UNIMONTES.

FINALIDADE: PROMOVER ENSINO SUPERIOR DE QUALIDADE COM VISTAS À FORMAÇÃO PARA ATUAÇÃO PROFISSIONAL COMPETENTE NO MERCADO DE TRABALHO E PARA INTERVENÇÃO SOCIAL COMPROMETIDA COM OS VALORES DE LIBERDADE, DE JUSTIÇA E DE SOLIDARIEDADE.

Regiões	Físico			Financeiro		
	Programado PPAG	Executado Jan/Dez	%	Programado PPAG	Executado Jan/Dez	%
Central	0	0	-	0,00	20.123,80	-
Jequitinhonha / Mucuri	174	162	93,10	303.111,00	159.361,83	52,58
Noroeste de Minas	345	393	113,91	600.995,00	277.348,14	46,15
Norte de Minas	7.427	7.224	97,27	12.937.941,00	5.682.824,24	43,92
Total	7.946	7.779	97,90	13.842.047,00	6.139.658,01	44,36

AÇÃO : 4164 - APOIO AO DESENVOLVIMENTO DA PESQUISA CIENTÍFICA

Produto : PROJETO E PESQUISA CONCLUÍDO **Unidade de Medida : PROJETO / PESQUISA**

DETALHAMENTO DO PRODUTO: PROJETO DE PESQUISA COM PROPOSTA DE INVESTIGAÇÃO FUNDAMENTADAS EM OBJETIVOS, VISANDO A OBTENÇÃO DE RESULTADOS, COM PREVISÃO DE INÍCIO E TÉRMINO, INSTITUCIONALIZADO PELA CAMARA DE PESQUISA DA UNIMONTES.

FINALIDADE: ESTIMULAR A PRODUÇÃO E DIFUSÃO DO CONHECIMENTO CIENTÍFICO NO ÂMBITO DA UNIMONTES.

Regiões	Físico			Financeiro		
	Programado PPAG	Executado Jan/Dez	%	Programado PPAG	Executado Jan/Dez	%
Norte de Minas	96	98	102,08	429.800,00	354.830,43	82,56
Total	96	98	102,08	429.800,00	354.830,43	82,56

AÇÃO : 4193 - DESENVOLVIMENTO DE PRÁTICAS ACADÊMICAS DE EXTENSÃO

Produto : AÇÃO EXTENSIONISTA REALIZADA **Unidade de Medida : AÇÃO**

DETALHAMENTO DO PRODUTO: REALIZAÇÃO DE EVENTOS, CURSOS, PRESTAÇÃO DE SERVIÇOS E EXECUÇÃO DE PROJETOS PARA APOIO A POPULAÇÃO (ASSISTÊNCIA JURÍDICA, ODONTOLÓGICA E CAMPANHAS).

FINALIDADE: PROMOVER A INTERAÇÃO DAS PRÁTICAS ACADÊMICAS, NAS SUAS ATIVIDADES DE ENSINO E DE PESQUISA, COM AS DEMANDAS DA POPULAÇÃO, CONTRIBUINDO PARA A TRANSFORMAÇÃO DA SOCIEDADE E PARA A FORMAÇÃO DO PROFISSIONAL CIDADÃO.

Regiões	Físico			Financeiro		
	Programado PPAG	Executado Jan/Dez	%	Programado PPAG	Executado Jan/Dez	%
Central	0	6	-	0,00	3.640,93	-
Jequitinhonha / Mucuri	2	27	1.350,00	260,00	5.834,55	2.244,06
Noroeste de Minas	3	8	266,67	779,00	2.723,82	349,66
Norte de Minas	2.627	2.858	108,79	340.925,00	739.469,70	216,90
Sul de Minas	0	11	-	0,00	13.879,15	-
Total	2.632	2.910	110,56	341.964,00	765.548,15	223,87

RELATÓRIO INSTITUCIONAL DE MONITORAMENTO
DEMONSTRATIVO DE EXECUÇÃO FÍSICA E FINANCEIRA - JAN A DEZ
PROGRAMAS ASSOCIADOS
REDE DE CIÊNCIA, TECNOLOGIA E INOVAÇÃO

AÇÃO : 4226 - INTERCÂMBIO E COOPERAÇÃO INTERINSTITUCIONAL

Produto : **INTERCÂMBIO REALIZADO** Unidade de Medida : **INTERCÂMBIO**

DETALHAMENTO DO PRODUTO: INTERCÂMBIO DE ESTUDANTES, PROFESSORES E SERVIDORES TÉCNICO-ADMINISTRATIVOS EM AÇÕES DE ENSINO, PESQUISA, EXTENSÃO E GESTÃO NA EDUCAÇÃO PROFISSIONAL E TECNOLÓGICA, GRADUAÇÃO E PÓS-GRADUAÇÃO, CONSIDERANDO O NÚMERO DE PESSOAS RECEBIDAS E ENVIADAS PARA OUTRAS INSTITUIÇÕES.

FINALIDADE: ESTIMULAR E APOIAR O INTERCÂMBIO E A COOPERAÇÃO INTERINSTITUCIONAL, VISANDO A MOBILIDADE ACADÊMICA DA UNIMONTES

Regiões	Físico			Financeiro		
	Programado PPAG	Executado Jan/Dez	%	Programado PPAG	Executado Jan/Dez	%
Norte de Minas	80	81	101,25	36.700,00	36.700,00	100,00
Total	80	81	101,25	36.700,00	36.700,00	100,00

AÇÃO : 4233 - FORMAÇÃO DE MESTRES E DOUTORES

Produto : **ALUNO MATRICULADO** Unidade de Medida : **ALUNO**

DETALHAMENTO DO PRODUTO: ALUNOS MATRICULADOS NOS CURSOS DE PÓS-GRADUAÇÃO STRICTO SENSU DA UNIMONTES

FINALIDADE: APOIAR A CRIAÇÃO E MANUTENÇÃO DE CURSOS DE PÓS-GRADUAÇÃO STRICTO SENSU, BEM COMO APOIAR A FORMAÇÃO DE DOCENTES EFETIVOS EM CURSOS DE MESTRADO E DOUTORADO, BUSCANDO A PRODUÇÃO DE CONHECIMENTO CIENTÍFICO E TECNOLÓGICO, CONTRIBUINDO PARA A MELHORIA DA QUALIDADE DO ENSINO, PESQUISA, EXTENSÃO E GESTÃO DA UNIMONTES.

Regiões	Físico			Financeiro		
	Programado PPAG	Executado Jan/Dez	%	Programado PPAG	Executado Jan/Dez	%
Norte de Minas	415	469	113,01	430.600,00	452.357,87	105,05
Total	415	469	113,01	430.600,00	452.357,87	105,05

PROGRAMA : 140 - DESENVOLVIMENTO DO ENSINO SUPERIOR NA UEMG

UNIDADE RESPONSÁVEL : **2351 - UNIVERSIDADE DO ESTADO DE MINAS GERAIS**

OBJETIVO: PROMOVER O DESENVOLVIMENTO TÉCNICO, CIENTÍFICO, ARTÍSTICO E CULTURAL, FORTALECER A COMPETITIVIDADE DO MERCADO POR MEIO DA FORMAÇÃO DE QUALIDADE NO ENSINO SUPERIOR, REALIZAR PESQUISAS DE INTERESSE SOCIAL E PRESTAR SERVIÇOS À COMUNIDADE.

PÚBLICO ALVO: CIDADÃOS COM FORMAÇÃO NECESSÁRIA INTERESSADOS EM INGRESSAR E CONCLUIR O ENSINO SUPERIOR.

Regiões	Financeiro		
	Programado PPAG	Executado Jan/Dez	%
Central	9.997.783,00	23.273.622,12	232,79
Centro Oeste	2.100.944,00	25.991.094,55	1.237,12
Estadual	1.000,00	0,00	0,00
Mata	2.104.748,00	8.585.554,65	407,91
Sul de Minas	2.697.634,00	23.874.538,75	885,02
Triângulo	4.124.547,00	37.173.900,52	901,28
Total	21.026.656,00	118.898.710,59	565,47

RELATÓRIO INSTITUCIONAL DE MONITORAMENTO
DEMONSTRATIVO DE EXECUÇÃO FÍSICA E FINANCEIRA - JAN A DEZ
PROGRAMAS ASSOCIADOS
REDE DE CIÊNCIA, TECNOLOGIA E INOVAÇÃO

AÇÕES DO PROGRAMA POR UNIDADE ORÇAMENTÁRIA

2351 - UNIVERSIDADE DO ESTADO DE MINAS GERAIS

AÇÃO : 1328 - CONSTRUÇÃO, AMPLIAÇÃO E REFORMA DAS UNIDADES E DOS CAMPUS DA UEMG

Produto : UNIDADE ATENDIDA Unidade de Medida : UNIDADE

DETALHAMENTO DO PRODUTO: O PRODUTO SERÁ MENSURADO CONFORME A EXECUÇÃO DE CADA UMA DAS OBRAS CONTRATADAS, SENDO A FORMA DE COMPROVAÇÃO AS MEDIÇÕES EMITIDAS DEOP-MG.

FINALIDADE: CONSTRUIR, AMPLIAR E REFORMAR OS CAMPUS DA UEMG PARA ATENDER À DEMANDA DAS UNIDADES DA CAPITAL MINEIRA E DO INTERIOR DO ESTADO.

Regiões	Físico			Financeiro		
	Programado PPAG	Executado Jan/Dez	%	Programado PPAG	Executado Jan/Dez	%
Central	0	0	-	1.900.000,00	73.861,34	3,89
Estadual	1	0	0,00	1.000,00	0,00	0,00
Triângulo	0	0	-	675.000,00	13.780.863,47	2.041,61
Total	1	0	0,00	2.576.000,00	13.854.724,81	537,84

Ação : 4235 - ENSINO DE TERCEIRO GRAU

Ação com meta física não cumulativa

Produto : ALUNO MATRICULADO Unidade de Medida : ALUNO

DETALHAMENTO DO PRODUTO: ALUNOS DE GRADUAÇÃO E PÓS-GRADUAÇÃO REGULARMENTE MATRICULADOS EM UMA DAS UNIDADES DA REDE PÚBLICA DA UNIVERSIDADE DO ESTADO DE MINAS GERAIS.

FINALIDADE: PROPORCIONAR A QUALIFICAÇÃO PROFISSIONAL DOS ESTUDANTES ATRAVÉS DE CURSOS DE GRADUAÇÃO E PÓS-GRADUAÇÃO.

Regiões	Físico			Financeiro		
	Programado PPAG	Executado Jan/Dez	%	Programado PPAG	Executado Jan/Dez	%
Central	4.614	6.750	146,29	6.934.395,00	22.793.124,81	328,70
Centro Oeste	0	3.150	-	0,00	24.588.225,04	-
Mata	362	1.462	403,87	544.050,00	8.488.628,23	1.560,27
Sul de Minas	149	3.884	2.606,71	223.932,00	21.493.238,84	9.598,11
Triângulo	1.130	2.446	216,46	1.698.279,00	22.243.015,31	1.309,74
Total	6.255	17.692	282,85	9.400.656,00	99.606.232,23	1.059,57

AÇÃO : 4244 - BOLSAS A ALUNOS CARENTES DAS FUNDAÇÕES ASSOCIADAS À UEMG - PROUEMG

Produto : BOLSA CONCEDIDA Unidade de Medida : BOLSA

DETALHAMENTO DO PRODUTO: GARANTIR A CONTINUIDADE DOS ESTUDOS DOS ALUNOS CARENTES MATRICULADOS EM CURSOS DE GRADUAÇÃO DAS FUNDAÇÕES ASSOCIADAS À UEMG.

FINALIDADE: GARANTIR O AUMENTO PROGRESSIVO DA DIPLOMAÇÃO DOS ALUNOS DOS CAMPUS UEMG E FUNDAÇÕES ASSOCIADAS.

Regiões	Físico			Financeiro		
	Programado PPAG	Executado Jan/Dez	%	Programado PPAG	Executado Jan/Dez	%
Central	2.121	0	0,00	774.370,00	0,00	0,00
Centro Oeste	5.230	4.665	89,20	1.909.456,00	1.257.479,61	65,86
Mata	4.035	0	0,00	1.473.167,00	0,00	0,00
Sul de Minas	6.247	8.364	133,89	2.280.758,00	2.231.199,37	97,83
Triângulo	4.279	3.792	88,62	1.562.249,00	1.011.321,02	64,73
Total	21.912	16.821	76,77	8.000.000,00	4.500.000,00	56,25

RELATÓRIO INSTITUCIONAL DE MONITORAMENTO
DEMONSTRATIVO DE EXECUÇÃO FÍSICA E FINANCEIRA - JAN A DEZ
PROGRAMAS ASSOCIADOS
REDE DE CIÊNCIA, TECNOLOGIA E INOVAÇÃO

AÇÃO : 4246 - RESERVA DE VAGAS NA UEMG - PROCAN

Produto : VAGA CRIADA Unidade de Medida : UNIDADE

DETALHAMENTO DO PRODUTO: ALUNOS INGRESSOS NA UNIVERSIDADE ATRAVÉS DO SISTEMA DE RESERVAS DE VAGAS (CARENTES, AFRO-DESCENDENTES, DEFICIENTES E EGRESSO DE ESCOLAS PÚBLICAS).

FINALIDADE: ADOTAR MEDIDAS VISANDO O INGRESSO E A DIPLOMAÇÃO NA UNIVERSIDADE DE AFRO-DESCENDENTES OU INDÍGENAS, EGRESSOS DE ESCOLAS PÚBLICAS, DESDE QUE CARENTES E PORTADORES DE DEFICIÊNCIA, NOS TERMOS DA LEI 15.259 DE 27/07/2004.

Regiões	Físico			Financeiro		
	Programado PPAG	Executado Jan/Dez	%	Programado PPAG	Executado Jan/Dez	%
Central	938	0	0,00	37.946,00	0,00	0,00
Mata	60	0	0,00	2.427,00	0,00	0,00
Sul de Minas	36	0	0,00	1.456,00	0,00	0,00
Triângulo	202	0	0,00	8.171,00	0,00	0,00
Total	1.236	0	0,00	50.000,00	0,00	0,00

Ação : 4249 - EXTENSÃO UNIVERSITÁRIA - PAEX

Ação com meta física não cumulativa

Produto : PROJETO APOIADO Unidade de Medida : PROJETO

DETALHAMENTO DO PRODUTO: SÃO PROJETOS DE EXTENSÃO FINANCIADOS PELA UEMG, INSTITUÍDOS PELO DECRETO ESTADUAL Nº 44.486 DE 14/03/07.

FINALIDADE: PROMOVER A INTEGRAÇÃO ENTRE A INSTITUIÇÃO E A COMUNIDADE MEDIANTE PRESTAÇÃO DE SERVIÇOS E DESENVOLVIMENTOS DE PROJETOS EXTENSIONISTAS.

Regiões	Físico			Financeiro		
	Programado PPAG	Executado Jan/Dez	%	Programado PPAG	Executado Jan/Dez	%
Central	33	32	96,97	175.536,00	225.747,52	128,60
Centro Oeste	18	12	66,67	95.744,00	80.270,07	83,84
Mata	8	8	100,00	42.552,00	53.513,38	125,76
Sul de Minas	18	10	55,56	95.744,00	66.891,70	69,87
Triângulo	17	11	64,71	90.424,00	73.580,88	81,37
Total	94	73	77,66	500.000,00	500.003,55	100,00

Ação : 4250 - APOIO A PROJETOS DE PESQUISA CIENTÍFICA - PAPO

Ação com meta física não cumulativa

Produto : PROJETO APOIADO Unidade de Medida : PROJETO

DETALHAMENTO DO PRODUTO: SÃO PROJETOS DE PESQUISAS FINANCIADOS PELA UEMG INSTITUÍDOS PELO DECRETO ESTADUAL Nº 44.486 DE 14/03/07.

FINALIDADE: DESENVOLVER PROJETOS E SELECIONAR ACADÊMICOS QUE APRESENTAM PROJETOS DE PESQUISA VIÁVEIS, COM EXPECTATIVA DE RESULTADOS FAVORÁVEIS NOS CAMPUS DA UEMG E FUNDAÇÕES ASSOCIADAS.

Regiões	Físico			Financeiro		
	Programado PPAG	Executado Jan/Dez	%	Programado PPAG	Executado Jan/Dez	%
Central	33	50	151,52	175.536,00	180.888,45	103,05
Centro Oeste	18	18	100,00	95.744,00	65.119,83	68,01
Mata	8	12	150,00	42.552,00	43.413,04	102,02
Sul de Minas	18	23	127,78	95.744,00	83.208,84	86,91
Triângulo	17	18	105,88	90.424,00	65.119,84	72,02
Total	94	121	128,72	500.000,00	437.750,00	87,55

RELATÓRIO INSTITUCIONAL DE MONITORAMENTO
DEMONSTRATIVO DE EXECUÇÃO FÍSICA E FINANCEIRA - JAN A DEZ
PROGRAMAS ASSOCIADOS
REDE DE CIÊNCIA, TECNOLOGIA E INOVAÇÃO

PROGRAMA : 190 - SERVIÇOS TECNOLÓGICOS

UNIDADE RESPONSÁVEL : 2401 - INSTITUTO DE GEOINFORMAÇÃO E TECNOLOGIA

OBJETIVO: PRESTAR SERVIÇOS TECNOLÓGICOS EM CONSONÂNCIA COM AS NECESSIDADES DO SETOR PÚBLICO E DA INDÚSTRIA MINEIRA, ATUANDO NA TRANSFERÊNCIA, ADAPTAÇÃO, APERFEIÇOAMENTO, CRIAÇÃO E APLICAÇÃO DE TECNOLOGIAS.

PÚBLICO ALVO: MICRO, PEQUENAS, MÉDIAS E GRANDES EMPRESAS MINEIRAS E BRASILEIRAS; INSTITUIÇÕES PÚBLICAS MUNICIPAIS, ESTADUAIS E FEDERAIS.

Regiões	Financeiro		
	Programado PPAG	Executado Jan/Dez	%
Estadual	90.000,00	0,00	0,00
Norte de Minas	0,00	6.946,75	-
Total	90.000,00	6.946,75	7,72

AÇÕES DO PROGRAMA POR UNIDADE ORÇAMENTÁRIA

2401 - INSTITUTO DE GEOINFORMAÇÃO E TECNOLOGIA

AÇÃO : 4028 - SERVIÇOS TECNOLÓGICOS

Produto : RELATÓRIO DE SERVIÇO EMITIDO

Unidade de Medida : RELATÓRIO

DETALHAMENTO DO PRODUTO: CERTIFICADOS, CALIBRAÇÕES, ENSAIOS, LAUDOS, PARECERES, RELATÓRIOS DE CONSULTORIA E RELATÓRIOS TÉCNICOS.

FINALIDADE: PRESTAR SERVIÇOS TECNOLÓGICOS AO SETORES PRODUTIVOS, PÚBLICOS E À SOCIEDADE MINEIRA E BRASILEIRA.

Regiões	Físico			Financeiro		
	Programado PPAG	Executado Jan/Dez	%	Programado PPAG	Executado Jan/Dez	%
Estadual	1	0	0,00	90.000,00	0,00	0,00
Norte de Minas	0	0	-	0,00	6.946,75	-
Total	1	0	0,00	90.000,00	6.946,75	7,72

AÇÃO : 5010 - SERVIÇOS DE INFORMAÇÃO PARA MICRO, PEQUENAS E MÉDIAS EMPRESAS

Produto : ATENDIMENTO REALIZADO

Unidade de Medida : ATENDIMENTO

DETALHAMENTO DO PRODUTO: SERVIÇOS PRESTADOS DE ACORDO COM AS METODOLOGIAS CONSOLIDADAS NO ÂMBITO DA UNIDADE DE ATENDIMENTO E INFORMAÇÃO TECNOLÓGICA DO CETEC - UAITEC, NO SERVIÇO BRASILEIRO DE RESPOSTAS TÉCNICAS - SBRT, NO SISTEMA BRASILEIRO DE TECNOLOGIA - SIBRATEC, INCLUINDO OS ATENDIMENTOS NO PROGRAMA DE APOIO TECNOLÓGICO À EXPORTAÇÃO - PROGEX E NO PROGRAMA DE UNIDADES MÓVEIS NA ÁREA DE ALIMENTOS.

FINALIDADE: PRESTAR SERVIÇOS DE INFORMAÇÃO TECNOLÓGICA, COM VISTAS À MELHORIA DE PRODUTOS E PROCESSOS DE EMPREENDEDORES, MICRO, PEQUENAS E MÉDIAS EMPRESAS.

Regiões	Físico			Financeiro		
	Programado PPAG	Executado Jan/Dez	%	Programado PPAG	Executado Jan/Dez	%
Estadual	50	0	0,00	0,00	0,00	-
Total	50	0	0,00	0,00	0,00	-

RELATÓRIO INSTITUCIONAL DE MONITORAMENTO
DEMONSTRATIVO DE EXECUÇÃO FÍSICA E FINANCEIRA - JAN A DEZ
PROGRAMAS ASSOCIADOS
REDE DE CIÊNCIA, TECNOLOGIA E INOVAÇÃO

PROGRAMA : 192 - VERIFICAÇÃO E FISCALIZAÇÃO METROLÓGICA E DA QUALIDADE

UNIDADE RESPONSÁVEL : 2331 - INSTITUTO DE METROLOGIA E QUALIDADE DO ESTADO DE MINAS GERAIS

OBJETIVO: GARANTIR A FIDELIDADE E CONFIABILIDADE DAS MEDIÇÕES E DOS DIREITOS DOS CONSUMIDORES POR MEIO DA VERIFICAÇÃO EM INSTRUMENTOS DE MEDIÇÃO E MEDIDAS MATERIALIZADAS, DA FISCALIZAÇÃO DE PRODUTOS, DOS ASPECTOS DA QUALIDADE EM CONFORMIDADE COM AS NORMAS TÉCNICAS NACIONAIS E INTERNACIONAIS, DE MANEIRA A MELHORAR A QUALIDADE DE VIDA DA POPULAÇÃO.

PÚBLICO ALVO: SETOR INDUSTRIAL, COMERCIAL, MÉDICO/HOSPITALAR, PRESTADORES DE SERVIÇOS E POPULAÇÃO DO ESTADO DE MINAS GERAIS.

Regiões	Financeiro		
	Programado PPAG	Executado Jan/Dez	%
Alto Paranaíba	213.222,00	67.173,27	31,50
Central	2.355.863,00	1.444.672,63	61,32
Centro Oeste	399.594,00	161.288,72	40,36
Jequitinhonha / Mucuri	180.318,00	49.745,90	27,59
Mata	595.155,00	246.426,77	41,41
Noroeste de Minas	87.646,00	35.223,99	40,19
Norte de Minas	1.155.499,00	186.574,19	16,15
Rio Doce	203.085,00	153.059,68	75,37
Sul de Minas	630.985,00	417.594,79	66,18
Triângulo	197.610,00	279.103,71	141,24
Total	6.018.977,00	3.040.863,65	50,52

AÇÕES DO PROGRAMA POR UNIDADE ORÇAMENTÁRIA

2331 - INSTITUTO DE METROLOGIA E QUALIDADE DO ESTADO DE MINAS GERAIS

AÇÃO : 1286 - AMPLIAÇÃO, ADEQUAÇÃO E REFORMA DE INSTALAÇÕES FÍSICAS

Produto : UNIDADE CONSTRUÍDA/REFORMADA/AMPLIADA

Unidade de Medida : UNIDADE

DETALHAMENTO DO PRODUTO: CONSTRUÇÃO, REFORMA E/OU ADAPTAÇÃO DAS INSTALAÇÕES FÍSICAS DO IPEM-MG.

FINALIDADE: AS INSTALAÇÕES FÍSICAS DO IPEM CARECEM DE REFORMAS E/OU ADEQUAÇÕES POR SEREM MUITO ANTIGAS, COM ESTRUTURA EM DESACORDO COM AS ATUAIS NECESSIDADES. DEVIDO A CRESCENTE DEMANDA PELOS SERVIÇOS PRESTADOS, AS UNIDADES PRÓPRIAS LOCALIZADAS EM CONTAGEM E MONTES CLAROS, PASSARÃO POR ADAPTAÇÕES ATRAVÉS DA CONSTRUÇÃO DE LABORATÓRIO DE PRÉ-MEDIDOS E POSTO DE VERIFICAÇÃO EM CAMINHÃO TANQUE/CRONOTACÓGRAFO.

Regiões	Físico			Financeiro		
	Programado PPAG	Executado Jan/Dez	%	Programado PPAG	Executado Jan/Dez	%
Central	1	0	0,00	800.000,00	0,00	0,00
Norte de Minas	1	0	0,00	750.000,00	0,00	0,00
Total	2	0	0,00	1.550.000,00	0,00	0,00

RELATÓRIO INSTITUCIONAL DE MONITORAMENTO
DEMONSTRATIVO DE EXECUÇÃO FÍSICA E FINANCEIRA - JAN A DEZ
PROGRAMAS ASSOCIADOS
REDE DE CIÊNCIA, TECNOLOGIA E INOVAÇÃO

AÇÃO : 4241 - CAPACITAÇÃO EM METROLOGIA LEGAL E QUALIDADE

Produto : PESSOA CAPACITADA Unidade de Medida : PESSOA

DETALHAMENTO DO PRODUTO: PESSOAS CAPACITADAS EM CURSOS E/OU TREINAMENTOS PRESENCIAIS, À DISTÂNCIA OU SEMI-PRESENCIAIS, ATENDENDO A DEMANDA DO IPEM-MG.

FINALIDADE: CAPACITAR E RECICLAR RECURSOS HUMANOS PARA AS ATIVIDADES DE METROLOGIA LEGAL E QUALIDADE DELEGADAS PELO INMETRO, EM CONSONÂNCIA COM A LEGISLAÇÃO ESPECÍFICA, VISANDO GARANTIR A MELHOR QUALIDADE E EFICIÊNCIA DOS SERVIÇOS PRESTADOS.

Regiões	Físico			Financeiro		
	Programado PPAG	Executado Jan/Dez	%	Programado PPAG	Executado Jan/Dez	%
Alto Paranaíba	3	7	233,33	550,00	1.233,80	224,33
Central	102	123	120,59	71.300,00	93.634,84	131,33
Centro Oeste	4	9	225,00	1.100,00	2.486,43	226,04
Mata	10	11	110,00	3.300,00	6.184,20	187,40
Norte de Minas	10	17	170,00	3.300,00	6.211,89	188,24
Rio Doce	9	20	222,22	2.750,00	12.026,84	437,34
Sul de Minas	16	23	143,75	4.400,00	40.449,43	919,31
Triângulo	11	9	81,82	3.300,00	2.378,75	72,08
Total	165	219	132,73	90.000,00	164.606,18	182,90

AÇÃO : 4258 - VERIFICAÇÃO EM CRONOTACÓGRAFO, VOLUMETRIA E ARQUEAÇÃO

Produto : VERIFICAÇÃO REALIZADA Unidade de Medida : VERIFICAÇÃO

DETALHAMENTO DO PRODUTO: VERIFICAÇÃO DE EQUIPAMENTO METROLÓGICO (CRONOTACÓGRAFO) E INSTRUMENTOS DE MEDIÇÃO E MEDIDAS MATERIALIZADAS, DESTINADOS A MEDIÇÃO DE LÍQUIDOS, SÓLIDOS E GASOSOS.

FINALIDADE: VERIFICAR O ATENDIMENTO AOS REQUISITOS TÉCNICOS METROLÓGICOS EXIGIDOS PELA LEGISLAÇÃO DO INMETRO EM CRONOTACÓGRAFOS USADOS EM VEÍCULOS E EM EQUIPAMENTOS/INSTRUMENTOS DESTINADOS A MEDIÇÃO DE SUBSTÂNCIAS LÍQUIDAS, SÓLIDAS E GASOSAS.

Regiões	Físico			Financeiro		
	Programado PPAG	Executado Jan/Dez	%	Programado PPAG	Executado Jan/Dez	%
Alto Paranaíba	1.400	3.081	220,07	3.000,00	5.824,83	194,16
Central	83.050	32.577	39,23	216.400,00	131.439,81	60,74
Centro Oeste	6.200	7.674	123,77	9.000,00	13.205,81	146,73
Mata	2.900	6.772	233,52	6.000,00	13.962,84	232,71
Norte de Minas	0	2.611	-	0,00	6.772,39	-
Rio Doce	2.600	6.123	235,50	6.000,00	9.957,60	165,96
Sul de Minas	4.850	7.060	145,57	9.000,00	12.576,19	139,74
Triângulo	11.300	14.137	125,11	17.400,00	45.297,55	260,33
Total	112.300	80.035	71,27	266.800,00	239.037,02	89,59

RELATÓRIO INSTITUCIONAL DE MONITORAMENTO
DEMONSTRATIVO DE EXECUÇÃO FÍSICA E FINANCEIRA - JAN A DEZ
PROGRAMAS ASSOCIADOS
REDE DE CIÊNCIA, TECNOLOGIA E INOVAÇÃO

AÇÃO : 4430 - VERIFICAÇÃO E FISCALIZAÇÃO EM PRODUTOS COM CONFORMIDADE AVALIADA PELO IPEM-MG

Produto : **AÇÃO FISCAL REALIZADA** Unidade de Medida : **AÇÃO**

DETALHAMENTO DO PRODUTO: PRODUTOS REGULAMENTADOS, TAIS COMO: TÊXTEIS, DISPOSITIVOS ELÉTRICOS PARA INSTALAÇÕES RESIDENCIAIS DE BAIXA TENSÃO, ETC. PRODUTOS COM CERTIFICAÇÃO COMPULSÓRIA, TAIS COMO: PRESERVATIVOS, PNEUS, EXTINTORES, BRINQUEDOS, ETC.

FINALIDADE: VERIFICAR O ATENDIMENTO AOS REQUISITOS DE AVALIAÇÃO DA CONFORMIDADE DOS PRODUTOS DISPONÍVEIS AOS CONSUMIDORES NO MERCADO, DE ACORDO COM AS NORMAS TÉCNICAS E REGULAMENTOS ESPECÍFICOS.

Regiões	Físico			Financeiro		
	Programado PPAG	Executado Jan/Dez	%	Programado PPAG	Executado Jan/Dez	%
Alto Paranaíba	2.118	1.956	92,35	22.049,00	28,74	0,13
Central	9.714	15.613	160,73	87.960,00	28.566,90	32,48
Centro Oeste	12.155	10.325	84,94	93.157,00	30.115,24	32,33
Jequitinhonha / Mucuri	1.974	2.627	133,08	25.888,00	596,27	2,30
Mata	15.898	20.349	128,00	175.436,00	55.244,16	31,49
Noroeste de Minas	228	788	345,61	3.641,00	222,71	6,12
Norte de Minas	9.173	10.847	118,25	163.475,00	30.329,88	18,55
Rio Doce	2.160	7.521	348,19	26.800,00	15.025,72	56,07
Sul de Minas	16.946	27.640	163,11	225.181,00	105.502,37	46,85
Triângulo	270	9.682	3.585,93	4.368,00	31.811,59	728,29
Total	70.636	107.348	151,97	827.955,00	297.443,58	35,93

AÇÃO : 4477 - VERIFICAÇÃO E FISCALIZAÇÃO EM PRODUTOS PRÉ-MEDIDOS

Produto : **PRODUTO PRÉ-MEDIDO FISCALIZADO** Unidade de Medida : **PRODUTO**

DETALHAMENTO DO PRODUTO: PRODUTOS PRÉ-MEDIDOS COMERCIALIZADOS NAS GRANDEZAS DE MASSA, VOLUME, COMPRIMENTO E UNIDADE.

FINALIDADE: COORDENAR, EXECUTAR E ASSEGURAR A REALIZAÇÃO DAS ATIVIDADES DE FISCALIZAÇÃO EM PRODUTOS PRÉ-MEDIDOS, MANTENDO EQUIPES DE FISCALIZAÇÃO NO ESTADO, CONFORME LEGISLAÇÃO METROLÓGICA VIGENTE DO INMETRO.

Regiões	Físico			Financeiro		
	Programado PPAG	Executado Jan/Dez	%	Programado PPAG	Executado Jan/Dez	%
Central	74.829	62.633	83,70	182.239,00	136.549,63	74,93
Centro Oeste	12.110	2.759	22,78	60.480,00	8.364,80	13,83
Jequitinhonha / Mucuri	5.481	1.394	25,43	51.456,00	5.035,77	9,79
Mata	24.343	3.146	12,92	125.532,00	9.652,24	7,69
Norte de Minas	4.275	0	0,00	9.900,00	0,00	0,00
Rio Doce	18.391	4.435	24,12	28.615,00	8.950,14	31,28
Sul de Minas	5.886	1.974	33,54	24.205,00	6.334,66	26,17
Triângulo	4.155	0	0,00	8.173,00	0,00	0,00
Total	149.470	76.341	51,07	490.600,00	174.887,24	35,65

RELATÓRIO INSTITUCIONAL DE MONITORAMENTO
DEMONSTRATIVO DE EXECUÇÃO FÍSICA E FINANCEIRA - JAN A DEZ
PROGRAMAS ASSOCIADOS
REDE DE CIÊNCIA, TECNOLOGIA E INOVAÇÃO

AÇÃO : 4486 - EXECUÇÃO DE SERVIÇOS METROLÓGICOS

Produto : INSTRUMENTO DE MEDIÇÃO VERIFICADO Unidade de Medida : INSTRUMENTO

DETALHAMENTO DO PRODUTO: INSTRUMENTOS DE MEDIR QUE NECESSITAM DE AVALIAÇÃO QUANTO ÀS REGULAMENTAÇÕES DO INMETRO, TAIS COMO: BALANÇA, BOMBA DE GASOLINA, TAXÍMETRO, ETC.

FINALIDADE: VERIFICAR O ATENDIMENTO AOS REQUISITOS TÉCNICOS METROLÓGICOS DE INSTRUMENTOS DE MEDIÇÃO POR EQUIPES TÉCNICAS LOCALIZADAS NO ESTADO.

Regiões	Físico			Financeiro		
	Programado PPAG	Executado Jan/Dez	%	Programado PPAG	Executado Jan/Dez	%
Alto Paranaíba	11.214	10.858	96,83	187.623,00	60.085,90	32,02
Central	122.014	100.176	82,10	995.364,00	1.045.963,38	105,08
Centro Oeste	17.201	15.124	87,93	235.857,00	107.116,44	45,42
Jequitinhonha / Mucuri	9.098	6.495	71,39	102.974,00	44.113,86	42,84
Mata	29.741	23.845	80,18	282.237,00	160.907,33	57,01
Noroeste de Minas	4.847	4.289	88,49	84.005,00	35.001,28	41,67
Norte de Minas	20.264	19.009	93,81	216.224,00	133.425,71	61,71
Rio Doce	14.288	17.361	121,51	138.920,00	107.099,38	77,09
Sul de Minas	34.076	39.367	115,53	368.199,00	252.732,14	68,64
Triângulo	20.353	22.321	109,67	161.719,00	199.615,82	123,43
Total	283.096	258.845	91,43	2.773.122,00	2.146.061,24	77,39

AÇÃO : 4488 - SERVIÇOS TÉCNICOS DE METROLOGIA E CALIBRAÇÃO

Produto : SERVIÇO ATENDIDO Unidade de Medida : SERVIÇO

DETALHAMENTO DO PRODUTO: RELATÓRIOS DE INSPEÇÃO, CERTIFICADOS DE CALIBRAÇÃO/RELATÓRIOS DE MEDIÇÃO E CERTIFICADOS DE VERIFICAÇÃO METROLÓGICA.

FINALIDADE: COORDENAR E EXECUTAR SERVIÇOS DE INSPEÇÃO, CALIBRAÇÃO/MEDIÇÃO E VERIFICAÇÃO METROLÓGICA, CONFORME LEGISLAÇÃO METROLÓGICA VIGENTE, ATENDENDO ÀS NECESSIDADES DOS SETORES PRODUTIVOS E DA SOCIEDADE.

Regiões	Físico			Financeiro		
	Programado PPAG	Executado Jan/Dez	%	Programado PPAG	Executado Jan/Dez	%
Alto Paranaíba	2	7	350,00	0,00	0,00	-
Central	662.014	736.136	111,20	2.600,00	8.518,07	327,62
Centro Oeste	802	640	79,80	0,00	0,00	-
Mata	3	88.543	2.951.433,33	2.650,00	476,00	17,96
Noroeste de Minas	0	7	-	0,00	0,00	-
Norte de Minas	1.200.000	1.291.151	107,60	12.600,00	9.834,32	78,05
Rio Doce	6	192	3.200,00	0,00	0,00	-
Sul de Minas	1.994	1.723	86,41	0,00	0,00	-
Triângulo	3	3	100,00	2.650,00	0,00	0,00
Total	1.864.824	2.118.402	113,60	20.500,00	18.828,39	91,85

PROGRAMA : 199 - INCENTIVO À INOVAÇÃO TECNOLÓGICA

UNIDADE RESPONSÁVEL : 4531 - FUNDO DE INCENTIVO À INOVAÇÃO TECNOLÓGICA

OBJETIVO: CONCEDER INCENTIVOS À INOVAÇÃO TECNOLÓGICA NO ESTADO, POR MEIO DE APOIO FINANCEIRO A INSTITUIÇÕES/EMPRESAS CUJA ATIVIDADE PRODUTIVA SEJA DIRECIONADA PARA O DESENVOLVIMENTO DE NOVOS PRODUTOS OU PROCESSOS COM BASE NO CONHECIMENTO CIENTÍFICO E TECNOLÓGICO.

PÚBLICO ALVO: INSTITUIÇÕES E EMPRESAS DO SETOR PRODUTIVO NO ESTADO DE MINAS

Regiões	Financeiro		
	Programado PPAG	Executado Jan/Dez	%
Central	1.000,00	0,00	0,00
Total	1.000,00	0,00	0,00

RELATÓRIO INSTITUCIONAL DE MONITORAMENTO
DEMONSTRATIVO DE EXECUÇÃO FÍSICA E FINANCEIRA - JAN A DEZ
PROGRAMAS ASSOCIADOS
REDE DE CIÊNCIA, TECNOLOGIA E INOVAÇÃO

AÇÕES DO PROGRAMA POR UNIDADE ORÇAMENTÁRIA

4531 - FUNDO DE INCENTIVO À INOVAÇÃO TECNOLÓGICA

AÇÃO : 4471 - SUPORTE A PROJETOS DE PESQUISA E DESENVOLVIMENTO DE PRODUTOS E PROCESSOS INOVADORES

Produto : AÇÃO APOIADA Unidade de Medida : AÇÃO

DETALHAMENTO DO PRODUTO: CONCEDER INCENTIVOS À INOVAÇÃO TECNOLÓGICA NO ESTADO POR MEIO DE APOIO FINANCEIRO, ASSEGURAR A INCLUSÃO DE RECURSOS PARA ESSA FINALIDADE NA PROPOSTA DE LEI ORÇAMENTÁRIA ANUAL, VISANDO INSTITUIÇÕES / EMPRESAS CUJA ATIVIDADE PRODUTIVA SEJA DIRECIONADA PARA O DESENVOLVIMENTO DE NOVOS PRODUTOS OU PROCESSOS, COM BASE NA APLICAÇÃO SISTEMÁTICA DE CONHECIMENTOS CIENTÍFICOS E TECNOLÓGICOS E NA UTILIZAÇÃO DE TÉCNICAS CONSIDERADAS AVANÇADAS OU PIONEIRAS, OU AINDA QUE DESENVOLVAM PROJETOS DE CIÊNCIA, TECNOLOGIA E INOVAÇÃO.

FINALIDADE: ESTIMULAR A PESQUISA E O DESENVOLVIMENTO DE PRODUTOS E PROCESSOS INOVADORES

Regiões	Físico			Financeiro		
	Programado PPAG	Executado Jan/Dez	%	Programado PPAG	Executado Jan/Dez	%
Central	1	0	0,00	1.000,00	0,00	0,00
Total	1	0	0,00	1.000,00	0,00	0,00

PROGRAMA : 228 - PESQUISA, DESENVOLVIMENTO E INOVAÇÃO

UNIDADE RESPONSÁVEL : 2401 - INSTITUTO DE GEOINFORMAÇÃO E TECNOLOGIA

OBJETIVO: CONTRIBUIR PARA A EVOLUÇÃO TECNOLÓGICA PELA APROPRIAÇÃO DO CONHECIMENTO E DO DESENVOLVIMENTO E DA ANTECIPAÇÃO DE SOLUÇÕES INOVADORAS, AMBIENTALMENTE COMPATÍVEIS, EM PROL DAS INDÚSTRIAS MINEIRAS E BRASILEIRAS.

PÚBLICO ALVO: MICRO, PEQUENAS, MÉDIAS E GRANDES INDÚSTRIAS MINEIRAS E BRASILEIRAS; INSTITUIÇÕES PÚBLICAS MUNICIPAIS, ESTADUAIS E FEDERAIS.

Regiões	Financeiro		
	Programado PPAG	Executado Jan/Dez	%
Central	41.000,00	0,00	0,00
Estadual	0,00	2.880.138,98	-
Total	41.000,00	2.880.138,98	7.024,73

AÇÕES DO PROGRAMA POR UNIDADE ORÇAMENTÁRIA

2351 - UNIVERSIDADE DO ESTADO DE MINAS GERAIS

AÇÃO : 1056 - OPERACIONALIZAÇÃO DO CENTRO MINAS DESIGN

Produto : EMPRESA ATENDIDA Unidade de Medida : EMPRESA

DETALHAMENTO DO PRODUTO: EMPRESA COM PRODUTOS E/OU SERVIÇOS ATENDIDOS

FINALIDADE: OPERACIONALIZAR O CENTRO MINAS DESIGN VISANDO CONTRIBUIR PARA A INSERÇÃO EFETIVA DO DESIGN NA ECONOMIA MINEIRA MODERNA COM UM RECURSO ESTRATÉGICO DE INCREMENTO À COMPETITIVIDADE DOS PRODUTOS E SERVIÇOS DO ESTADO NO MERCADO GLOBAL

Regiões	Físico			Financeiro		
	Programado PPAG	Executado Jan/Dez	%	Programado PPAG	Executado Jan/Dez	%
Central	1	0	0,00	1.000,00	0,00	0,00
Total	1	0	0,00	1.000,00	0,00	0,00

RELATÓRIO INSTITUCIONAL DE MONITORAMENTO
DEMONSTRATIVO DE EXECUÇÃO FÍSICA E FINANCEIRA - JAN A DEZ
PROGRAMAS ASSOCIADOS
REDE DE CIÊNCIA, TECNOLOGIA E INOVAÇÃO

2401 - INSTITUTO DE GEOINFORMAÇÃO E TECNOLOGIA

AÇÃO : 4577 - PROJETOS DE PESQUISA TECNOLÓGICA

Produto : PROJETO DE PESQUISA EM DESENVOLVIMENTO

Unidade de Medida : PROJETO / PESQUISA

DETALHAMENTO DO PRODUTO: PROJETOS EM EXECUÇÃO CONSTANTES NO RELATÓRIO MENSAL DE ATIVIDADES DA DDST (DIRETORIA DE DESENVOLVIMENTO E SERVIÇO TECNOLÓGICO).

FINALIDADE: DESENVOLVER PROJETOS DE PESQUISA E INOVAÇÃO FINANCIADOS PELA INICIATIVA PRIVADA E POR FONTES DE FOMENTO ESTADUAIS E FEDERAIS.

Regiões	Físico			Financeiro		
	Programado PPAG	Executado Jan/Dez	%	Programado PPAG	Executado Jan/Dez	%
Central	1	0	0,00	40.000,00	0,00	0,00
Estadual	0	0	-	0,00	2.880.138,98	-
Total	1	0	0,00	40.000,00	2.880.138,98	7.200,35

PROGRAMA : 242 - SUPERVISÃO E EXPANSÃO DO ENSINO SUPERIOR

UNIDADE RESPONSÁVEL : 1221 - SECRETARIA DE ESTADO DE CIÊNCIA, TECNOLOGIA E ENSINO SUPERIOR

OBJETIVO: MONITORAR O DESEMPENHO DO ENSINO SUPERIOR, PROMOVER O DESENVOLVIMENTO DAS INSTITUIÇÕES DE ENSINO SUPERIOR - IES INTEGRANTES DO SISTEMA ESTADUAL E PROMOVER POLÍTICAS DE EXPANSÃO DA EDUCAÇÃO SUPERIOR COM QUALIDADE VOLTADA PARA A INCLUSÃO SOCIAL

PÚBLICO ALVO: INSTITUIÇÕES DE ENSINO SUPERIOR SEDIADAS NO ESTADO.

Regiões	Financeiro		
	Programado PPAG	Executado Jan/Dez	%
Central	36.401,00	0,00	0,00
Centro Oeste	9.100,00	0,00	0,00
Jequitinhonha / Mucuri	9.100,00	0,00	0,00
Mata	9.100,00	0,00	0,00
Norte de Minas	72.801,00	0,00	0,00
Sul de Minas	18.200,00	0,00	0,00
Triângulo	9.100,00	0,00	0,00
Total	163.802,00	0,00	0,00

AÇÕES DO PROGRAMA POR UNIDADE ORÇAMENTÁRIA

1221 - SECRETARIA DE ESTADO DE CIÊNCIA, TECNOLOGIA E ENSINO SUPERIOR

Ação : 4596 - SUPERVISÃO DO SISTEMA ESTADUAL DE ENSINO SUPERIOR

Ação com meta física não cumulativa

Produto : CURSO MONITORADO

Unidade de Medida : CURSO

DETALHAMENTO DO PRODUTO: MONITORAR A QUALIDADE DO SISTEMA ESTADUAL DE ENSINO SUPERIOR E AMPLIAR A OFERTA DE ENSINO SUPERIOR A DISTÂNCIA E PRESENCIAL. AUMENTO DE VAGAS OFERECIDAS PELAS AMPLIAÇÃO DA OFERTA DE CURSOS ATRAVÉS DA ESTADUALIZAÇÃO DAS FUNDAÇÕES ASSOCIADAS, E INSTITUIÇÕES DE ENSINO SUPERIOR DO ESTADO, (UNIMONTES, FUNDAÇÃO HELENA ANTIPOFF E UEMG).

FINALIDADE: MONITORAR A QUALIDADE DO SISTEMA ESTADUAL DE ENSINO SUPERIOR E AMPLIAR A OFERTA DE ENSINO SUPERIOR A DISTÂNCIA E PRESENCIAL.

Regiões	Físico			Financeiro		
	Programado PPAG	Executado Jan/Dez	%	Programado PPAG	Executado Jan/Dez	%
Central	4	0	0,00	36.401,00	0,00	0,00
Centro Oeste	1	0	0,00	9.100,00	0,00	0,00
Jequitinhonha / Mucuri	1	0	0,00	9.100,00	0,00	0,00
Mata	1	0	0,00	9.100,00	0,00	0,00
Norte de Minas	8	0	0,00	72.801,00	0,00	0,00
Sul de Minas	2	0	0,00	18.200,00	0,00	0,00
Triângulo	1	0	0,00	9.100,00	0,00	0,00
Total	18	0	0,00	163.802,00	0,00	0,00

RELATÓRIO INSTITUCIONAL DE MONITORAMENTO
DEMONSTRATIVO DE EXECUÇÃO FÍSICA E FINANCEIRA - JAN A DEZ
PROGRAMAS ASSOCIADOS
REDE DE CIÊNCIA, TECNOLOGIA E INOVAÇÃO

PROGRAMA : 259 - PROGRAMA DE APOIO À INDUÇÃO E À INOVAÇÃO CIENTÍFICA E TECNOLÓGICA

UNIDADE RESPONSÁVEL : 2071 - FUNDAÇÃO DE AMPARO À PESQUISA DO ESTADO DE MINAS GERAIS

OBJETIVO: APOIAR A CIÊNCIA, TECNOLOGIA E INOVAÇÃO PARA PROMOVER O DESENVOLVIMENTO ECONÔMICO, SOCIAL E CULTURAL, MELHORANDO A QUALIDADE DE VIDA DA POPULAÇÃO E A COMPETITIVIDADE DO ESTADO.

PÚBLICO ALVO: ENTIDADES DE PESQUISA E DESENVOLVIMENTO E/OU DE ENSINO A PESQUISA, PÚBLICAS OU PRIVADAS, SEDIADAS NO ESTADO DE MINAS GERAIS.

Regiões	Financeiro		
	Programado PPAG	Executado Jan/Dez	%
Alto Paranaíba	210.286,00	382.348,94	181,82
Central	183.260.857,00	104.370.929,19	56,95
Centro Oeste	233.747,00	367.009,85	157,01
Estadual	0,00	641.718,38	-
Jequitinhonha / Mucuri	3.431,00	794.274,00	23.149,93
Mata	31.501.696,00	31.929.252,49	101,36
Noroeste de Minas	0,00	1.500,00	-
Norte de Minas	4.593.621,00	5.263.379,75	114,58
Rio Doce	726.901,00	277.142,90	38,13
Sul de Minas	19.551.530,00	23.381.330,83	119,59
Triângulo	15.926.931,00	16.947.041,04	106,40
Total	256.009.000,00	184.355.927,37	72,01

AÇÕES DO PROGRAMA POR UNIDADE ORÇAMENTÁRIA

2071 - FUNDAÇÃO DE AMPARO À PESQUISA DO ESTADO DE MINAS GERAIS

AÇÃO : 1035 - CONSTRUÇÃO DA NOVA SEDE DA FAPEMIG E PRÉDIO DE EXTENSÃO DA ESCOLA DE MÚSICA DA UEMG

Produto : % DE SEDE IMPLANTADA

Unidade de Medida : PERCENTUAL

DETALHAMENTO DO PRODUTO: SEDE COMPOSTA POR 6 UNIDADES ADMINISTRATIVAS E UM CENTRO DE CONVENÇÕES, ALÉM DA EXTENSÃO DA ESCOLA DE MÚSICA DA UNIVERSIDADE DO ESTADO DE MINAS GERAIS

FINALIDADE: CONSTRUIR A NOVA SEDE DA FUNDAÇÃO DE AMPARO À PESQUISA DO ESTADO DE MINAS GERAIS E A EXTENSÃO DA ESCOLA DE MÚSICA DA UEMG EM ATENDIMENTO À LEI NDEG. 19.097, DE 5 DE AGOSTO DE 2010, VISANDO OTIMIZAR O FUNCIONAMENTO DESTA FUNDAÇÃO. A ESTRUTURA ATUAL NÃO COMPORTA AS ATIVIDADES DESENVOLVIDAS E A ALOCAÇÃO DE SEUS SERVIDORES, PREJUDICANDO A DINÂMICA DE GESTÃO E CONSEQUENTEMENTE OS RESULTADOS FINALÍSTICOS, ALÉM DE OBRIGAR O ALUGUEL DE ESPAÇOS EXTERNOS.

Regiões	Físico			Financeiro		
	Programado PPAG	Executado Jan/Dez	%	Programado PPAG	Executado Jan/Dez	%
Central	20	14	70,00	5.900.000,00	5.037.654,63	85,38
Total	20	14	70,00	5.900.000,00	5.037.654,63	85,38

AÇÃO : 4134 - APOIO A PESQUISA NO ESTADO DE MINAS GERAIS POR MEIO DA CAPTAÇÃO DE RECURSOS

Produto : RECURSOS CAPTADOS

Unidade de Medida : R\$ MIL

DETALHAMENTO DO PRODUTO: RECURSOS ORIUNDOS DAS PARCERIAS ENTRE O SETOR PÚBLICO E O PRIVADO E/OU SETOR NÃO GOVERNAMENTAL PARA APOIO A PROJETOS EM CIÊNCIA, TECNOLOGIA E INOVAÇÃO.

FINALIDADE: FORTALECER E INCREMENTAR O ORÇAMENTO DESTINADO A PROJETOS E PESQUISAS CIENTÍFICAS POR MEIO DE PARCERIAS, PARA ATENDIMENTO A UMA DEMANDA CRESCENTE.

Regiões	Físico			Financeiro		
	Programado PPAG	Executado Jan/Dez	%	Programado PPAG	Executado Jan/Dez	%
Central	33.167	19.828	59,78	33.167.000,00	21.409.386,46	64,55
Estadual	0	149	-	0,00	414.093,75	-
Mata	0	2.351	-	0,00	1.667.197,43	-
Norte de Minas	0	1.265	-	0,00	869.333,56	-
Sul de Minas	0	4.722	-	0,00	4.657.703,46	-
Triângulo	0	964	-	0,00	340.793,50	-
Total	33.167	29.279	88,28	33.167.000,00	29.358.508,16	88,52

RELATÓRIO INSTITUCIONAL DE MONITORAMENTO
DEMONSTRATIVO DE EXECUÇÃO FÍSICA E FINANCEIRA - JAN A DEZ
PROGRAMAS ASSOCIADOS
REDE DE CIÊNCIA, TECNOLOGIA E INOVAÇÃO

Ação : 4614 - CAPACITAÇÃO DE PESQUISADORES DAS INSTITUIÇÕES ESTADUAIS E CONCESSÃO DE BOLSAS DE ESTUDO A INSTITUIÇÕES ESTADUAIS, FEDERAIS E PARTICULARES

Ação com meta física não cumulativa

Produto : BOLSA CONCEDIDA **Unidade de Medida : BOLSA**

DETALHAMENTO DO PRODUTO: CONCESSÃO DE BOLSAS DE ESTUDO PARA A FORMAÇÃO DE PESQUISADORES E CIENTISTAS.

FINALIDADE: FOMENTAR AÇÕES VOLTADAS PARA A CAPACITAÇÃO, TREINAMENTO E APERFEIÇOAMENTO DE RECURSOS HUMANOS NA ÁREA DE CIÊNCIA, TECNOLOGIA E INOVAÇÃO, COM A FINALIDADE DE FIXAR OS PESQUISADORES E ESTUDANTES NO ESTADO.

Regiões	Físico			Financeiro		
	Programado PPAG	Executado Jan/Dez	%	Programado PPAG	Executado Jan/Dez	%
Alto Paranaíba	482	43	8,92	160.555,00	284.115,00	176,96
Central	1.687	2.847	168,76	69.798.071,00	32.257.984,86	46,22
Centro Oeste	482	61	12,66	129.973,00	254.664,00	195,94
Mata	734	3.478	473,84	10.799.938,00	13.012.844,27	120,49
Norte de Minas	241	264	109,54	2.765.106,00	2.873.598,00	103,92
Rio Doce	723	65	8,99	651.140,00	260.900,00	40,07
Sul de Minas	1.928	1.393	72,25	8.317.339,00	11.112.983,22	133,61
Triângulo	723	708	97,93	7.319.878,00	7.303.865,75	99,78
Total	7.000	8.859	126,56	99.942.000,00	67.360.955,10	67,40

AÇÃO : 4615 - REALIZAÇÃO DE ESTUDOS TÉCNICOS

Produto : ESTUDO/PESQUISA REALIZADO **Unidade de Medida : ESTUDO / PESQUISA**

DETALHAMENTO DO PRODUTO: PROJETO DE PESQUISA AVALIADO PARA FUTURA CONTRATACAO

FINALIDADE: REALIZAR ESTUDOS TÉCNICOS DOS PROJETOS APRESENTADOS A FAPEMIG, VISANDO VERIFICAR O CONTEÚDO DA PESQUISA E SUA UTILIDADE PARA A SOCIEDADE.

Regiões	Físico			Financeiro		
	Programado PPAG	Executado Jan/Dez	%	Programado PPAG	Executado Jan/Dez	%
Central	4.000	4.159	103,98	3.000.000,00	2.396.098,56	79,87
Total	4.000	4.159	103,98	3.000.000,00	2.396.098,56	79,87

AÇÃO : 4625 - FOMENTO A PROJETOS DA DEMANDA UNIVERSAL E REDES DE PESQUISA

Produto : PROJETO APOIADO **Unidade de Medida : PROJETO**

DETALHAMENTO DO PRODUTO: PROJETOS PARA DESENVOLVIMENTO DA PESQUISA QUE ATENDEM ÀS DEMANDAS DOS EDITAIS ESPECÍFICOS E DAS REDES DE PESQUISA.

FINALIDADE: APOIAR A EXECUÇÃO DE PROJETOS DE PESQUISA QUE APRESENTEM MÉRITO CIENTÍFICO E RELEVÂNCIA AVALIADOS PELA CONTRIBUIÇÃO POTENCIAL AO DESENVOLVIMENTO DO ESTADO. VISAR FORTALECER A COMUNIDADE CIENTÍFICA DO ESTADO.

Regiões	Físico			Financeiro		
	Programado PPAG	Executado Jan/Dez	%	Programado PPAG	Executado Jan/Dez	%
Central	528	439	83,14	21.812.598,00	16.581.587,28	76,02
Centro Oeste	132	0	0,00	24.671,00	17.430,00	70,65
Mata	144	196	136,11	11.581.882,00	7.799.958,84	67,35
Norte de Minas	66	20	30,30	545.901,00	340.871,05	62,44
Sul de Minas	198	97	48,99	4.164.230,00	2.623.104,62	62,99
Triângulo	132	105	79,55	4.870.718,00	4.720.248,48	96,91
Total	1.200	857	71,42	43.000.000,00	32.083.200,27	74,61

RELATÓRIO INSTITUCIONAL DE MONITORAMENTO
DEMONSTRATIVO DE EXECUÇÃO FÍSICA E FINANCEIRA - JAN A DEZ
PROGRAMAS ASSOCIADOS
REDE DE CIÊNCIA, TECNOLOGIA E INOVAÇÃO

AÇÃO : 4626 - INDUÇÃO, INOVAÇÃO E TRANSFERÊNCIAS DO CONHECIMENTO A PROGRAMAS E PROJETOS DE PESQUISA

Produto : PROJETO APOIADO Unidade de Medida : PROJETO

DETALHAMENTO DO PRODUTO: PROJETOS PARA O DESENVOLVIMENTO DA PESQUISA QUE ATENDEM ÀS DEMANDAS DOS EDITAIS.

FINALIDADE: FINANCIAR PROJETOS DE PESQUISA E/OU DESENVOLVIMENTO TECNOLÓGICO E/OU INOVAÇÃO EM ÁREAS PRÉ-DETERMINADAS CONSIDERADAS PRIORITÁRIAS PELO CONSELHO ESTADUAL DE CIÊNCIA E TECNOLOGIA - CONECIT OU PELO CONSELHO CURADOR - CC. OS TEMAS SÃO AQUELES CONSIDERADOS ESTRATÉGICOS PARA O DESENVOLVIMENTO DE MINAS GERAIS.

Regiões	Físico			Financeiro		
	Programado PPAG	Executado Jan/Dez	%	Programado PPAG	Executado Jan/Dez	%
Alto Paranaíba	0	1	-	0,00	30.307,60	-
Central	705	734	104,11	16.150.512,00	16.712.127,02	103,48
Centro Oeste	2	0	0,00	38.482,00	0,00	0,00
Estadual	0	0	-	0,00	227.624,63	-
Mata	190	177	93,16	7.096.479,00	7.455.106,82	105,05
Norte de Minas	16	55	343,75	797.368,00	890.137,75	111,63
Rio Doce	3	0	0,00	51.956,00	0,00	0,00
Sul de Minas	153	144	94,12	5.525.333,00	3.093.205,07	55,98
Triângulo	81	82	101,23	2.339.870,00	2.095.192,86	89,54
Total	1.150	1.193	103,74	32.000.000,00	30.503.701,75	95,32

AÇÃO : 4627 - INVESTIMENTOS EM EVENTOS TÉCNICOS E CIENTÍFICOS, DIVULGAÇÃO E DIFUSÃO DE RESULTADOS DE PESQUISA TECNOLÓGICA

Produto : APOIO CONCEDIDO Unidade de Medida : APOIO

DETALHAMENTO DO PRODUTO: APOIO CONCEDIDO A ORGANIZAÇÃO/PARTICIPAÇÃO EM EVENTOS TÉCNICOS E CIENTÍFICOS

FINALIDADE: APOIAR A ORGANIZAÇÃO DE EVENTOS E POSSIBILITAR A PARTICIPAÇÃO DE PESQUISADORES EM CONGRESSOS DE CARÁTER CIENTÍFICO OU TECNOLÓGICO, VISANDO A DIVULGAÇÃO E DIFUSÃO DOS RESULTADOS DE PESQUISAS DESENVOLVIDAS NO ESTADO E CONTRIBUIR PARA A PROMOÇÃO DO INTERCÂMBIO CIENTÍFICO E TECNOLÓGICO.

Regiões	Físico			Financeiro		
	Programado PPAG	Executado Jan/Dez	%	Programado PPAG	Executado Jan/Dez	%
Alto Paranaíba	52	1	1,92	49.731,00	67.926,34	136,59
Central	344	504	146,51	5.432.676,00	4.223.742,38	77,75
Centro Oeste	104	1	0,96	40.621,00	94.915,85	233,66
Jequitinhonha / Mucuri	26	0	0,00	3.431,00	3.000,00	87,44
Mata	78	225	288,46	2.023.397,00	1.394.145,13	68,90
Noroeste de Minas	0	0	-	0,00	1.500,00	-
Norte de Minas	52	36	69,23	485.246,00	289.439,39	59,65
Rio Doce	78	1	1,28	23.805,00	16.242,90	68,23
Sul de Minas	312	147	47,12	1.544.628,00	1.221.636,46	79,09
Triângulo	104	264	253,85	1.396.465,00	1.286.940,45	92,16
Total	1.150	1.179	102,52	11.000.000,00	8.599.488,90	78,18

RELATÓRIO INSTITUCIONAL DE MONITORAMENTO
DEMONSTRATIVO DE EXECUÇÃO FÍSICA E FINANCEIRA - JAN A DEZ
PROGRAMAS ASSOCIADOS
REDE DE CIÊNCIA, TECNOLOGIA E INOVAÇÃO

AÇÃO : 4628 - APOIO A PROJETOS ESPECIAIS

Produto : RECURSOS INVESTIDOS Unidade de Medida : R\$ MIL

DETALHAMENTO DO PRODUTO: VOLUME DE RECURSOS INVESTIDOS PARA ATENDER PROJETOS APROVADOS NESTA AÇÃO

FINALIDADE: APOIAR PROJETOS DESENVOLVIDOS PELAS INSTITUIÇÕES DO ESTADO QUE ATUAM NA ÁREA CIENTÍFICA E TECNOLÓGICA.

Regiões	Físico			Financeiro		
	Programado PPAG	Executado Jan/Dez	%	Programado PPAG	Executado Jan/Dez	%
Central	14.000	5.752	41,09	14.000.000,00	5.752.348,00	41,09
Jequitinhonha / Mucuri	0	791	-	0,00	791.274,00	-
Mata	0	600	-	0,00	600.000,00	-
Sul de Minas	0	673	-	0,00	672.698,00	-
Triângulo	0	1.200	-	0,00	1.200.000,00	-
Total	14.000	9.016	64,40	14.000.000,00	9.016.320,00	64,40

AÇÃO : 4630 - APOIO A PROJETOS ENDOGOVERNAMENTAIS

Produto : RECURSOS INVESTIDOS Unidade de Medida : R\$ MIL

DETALHAMENTO DO PRODUTO: RECURSOS INVESTIDOS EM PROJETOS E/OU CONVÊNIOS DE INTERESSE DAS INSTITUIÇÕES DE CIÊNCIA E TECNOLOGIA DO ESTADO DE MINAS GERAIS.

FINALIDADE: FOMENTAR PROJETOS E CONVÊNIOS DE CIÊNCIA, TECNOLOGIA E INOVAÇÃO DESENVOLVIDOS PELOS INSTITUTOS DE CIÊNCIA E TECNOLOGIA DE MINAS GERAIS.

Regiões	Físico			Financeiro		
	Programado PPAG	Executado Jan/Dez	%	Programado PPAG	Executado Jan/Dez	%
Central	14.000	0	0,00	14.000.000,00	0,00	0,00
Total	14.000	0	0,00	14.000.000,00	0,00	0,00

REDE DE DEFESA E SEGURANÇA

RELATÓRIO INSTITUCIONAL DE MONITORAMENTO
DEMONSTRATIVO DE EXECUÇÃO FÍSICA E FINANCEIRA - JAN A DEZ
PROGRAMAS ASSOCIADOS
REDE DE DEFESA E SEGURANÇA

PROGRAMA : 139 - PROGRAMA DE APOIO À AMPLIAÇÃO E À MELHORIA DOS SISTEMAS PRISIONAL E SOCIOEDUCATIVO

UNIDADE RESPONSÁVEL : 4141 - FUNDO PENITENCIÁRIO ESTADUAL

OBJETIVO: COLABORAR COM A PRESERVAÇÃO E REFORMA DAS ESTRUTURAS FÍSICAS, INSTALAÇÕES ELÉTRICAS E LÓGICAS DE UNIDADES PRISIONAIS E SOCIOEDUCATIVAS E TAMBÉM APOIAR A PRESTAÇÃO DE ASSISTÊNCIA JURÍDICA.

PÚBLICO ALVO: TRABALHADORES, PRESOS, FAMILIARES E INTERNOS DOS SISTEMAS PRISIONAL E SOCIOEDUCATIVO.

Regiões	Financeiro		
	Programado PPAG	Executado Jan/Dez	%
Alto Paranaíba	151.900,00	0,00	0,00
Central	1.670.900,00	648.924,28	38,84
Centro Oeste	151.900,00	0,00	0,00
Jequitinhonha / Mucuri	151.900,00	0,00	0,00
Mata	151.900,00	13.149,34	8,66
Noroeste de Minas	151.900,00	0,00	0,00
Norte de Minas	151.900,00	0,00	0,00
Rio Doce	151.900,00	35.000,00	23,04
Sul de Minas	303.800,00	116.474,70	38,34
Triângulo	151.900,00	126.206,40	83,09
Total	3.189.900,00	939.754,72	29,46

AÇÕES DO PROGRAMA POR UNIDADE ORÇAMENTÁRIA

4141 - FUNDO PENITENCIÁRIO ESTADUAL

AÇÃO : 1027 - APOIO À ESTRUTURAÇÃO E AO REAPARELHAMENTO DE UNIDADES PRISIONAIS

Produto : UNIDADE ATENDIDA

Unidade de Medida : UNIDADE

DETALHAMENTO DO PRODUTO: UNIDADE PRISIONAL OU SOCIOEDUCATIVA ATENDIDA COM REFORMAS OU REPAROS EM SUAS ESTRUTURAS FÍSICAS, ELÉTRICAS E HIDRÁULICAS, BEM COMO EQUIPADAS COM BENS PERMANENTES NECESSÁRIOS À CUSTÓDIA E RESSOCIALIZAÇÃO DOS PRIVADOS DE LIBERDADE.

FINALIDADE: FINANCIAR O FUNCIONAMENTO DO SISTEMA PENITENCIÁRIO DO ESTADO, A CONSTRUÇÃO, A MANUTENÇÃO, A REFORMA E A AMPLIAÇÃO DE UNIDADES PRISIONAIS.

Regiões	Físico			Financeiro		
	Programado PPAG	Executado Jan/Dez	%	Programado PPAG	Executado Jan/Dez	%
Alto Paranaíba	1	0	0,00	151.900,00	0,00	0,00
Central	11	9	81,82	1.670.900,00	648.924,28	38,84
Centro Oeste	1	0	0,00	151.900,00	0,00	0,00
Jequitinhonha / Mucuri	1	0	0,00	151.900,00	0,00	0,00
Mata	1	1	100,00	151.900,00	13.149,34	8,66
Noroeste de Minas	1	0	0,00	151.900,00	0,00	0,00
Norte de Minas	1	0	0,00	151.900,00	0,00	0,00
Rio Doce	1	1	100,00	151.900,00	35.000,00	23,04
Sul de Minas	2	1	50,00	303.800,00	116.474,70	38,34
Triângulo	1	1	100,00	151.900,00	126.206,40	83,09
Total	21	13	61,90	3.189.900,00	939.754,72	29,46

RELATÓRIO INSTITUCIONAL DE MONITORAMENTO
DEMONSTRATIVO DE EXECUÇÃO FÍSICA E FINANCEIRA - JAN A DEZ
PROGRAMAS ASSOCIADOS
REDE DE DEFESA E SEGURANÇA

PROGRAMA : 141 - POLÍCIA OSTENSIVA

UNIDADE RESPONSÁVEL : 1251 - POLÍCIA MILITAR DO ESTADO DE MINAS GERAIS

OBJETIVO: PLANEJAR, CONTROLAR E EXECUTAR TODAS AS ATIVIDADES DE POLÍCIA OSTENSIVA, ASSEGURANDO A PRESERVAÇÃO DA ORDEM PÚBLICA, SEGURANÇA DO TRÂNSITO RODOVIÁRIO, PRESERVAÇÃO DO MEIO AMBIENTE, INCOLUMIDADE DO CIDADÃO E DO PATRIMÔNIO, EM CONSONÂNCIA COM A POLÍTICA NACIONAL E ESTADUAL DE SEGURANÇA PÚBLICA E COM AS DIRETRIZES DE INTEGRAÇÃO, QUALIDADE E EFICIÊNCIA ESTABELECIDAS PELO GOVERNO DO ESTADO DE MINAS GERAIS.

PÚBLICO ALVO: POPULAÇÃO NO ESTADO DE MINAS GERAIS

Regiões	Financeiro		
	Programado PPAG	Executado Jan/Dez	%
Alto Paranaíba	6.377.204,00	5.984.926,04	93,85
Central	87.301.106,00	60.486.239,72	69,28
Centro Oeste	11.333.029,00	7.363.941,68	64,98
Estadual	2.578.317,00	0,00	0,00
Jequitinhonha / Mucuri	5.360.762,00	2.883.789,05	53,79
Mata	13.454.104,00	9.209.946,24	68,45
Noroeste de Minas	2.485.376,00	2.266.189,40	91,18
Norte de Minas	6.188.845,00	4.433.796,79	71,64
Rio Doce	11.418.368,00	7.420.348,11	64,99
Sul de Minas	20.889.914,00	18.183.892,92	87,05
Triângulo	8.258.478,00	7.136.479,73	86,41
Total	175.645.503,00	125.369.549,68	71,38

AÇÕES DO PROGRAMA POR UNIDADE ORÇAMENTÁRIA

1251 - POLÍCIA MILITAR DO ESTADO DE MINAS GERAIS

Ação : 1034 - DISSEMINAÇÃO DE ACESSO AOS SISTEMAS DE INFORMAÇÃO (PM)

Ação com meta física não cumulativa

Produto : MUNICÍPIO COM SISTEMA DE INFORMAÇÃO ACESSADO

Unidade de Medida : MUNICÍPIO

DETALHAMENTO DO PRODUTO: MUNICÍPIO COM LINHAS INSTALADAS, EQUIPAMENTOS RECEBIDOS E USUÁRIOS DO SISTEMA TREINADOS

FINALIDADE: MANTER E CUSTEAR OS ACESSOS EM CONDIÇÕES ADEQUADAS AOS SISTEMAS DE INFORMAÇÃO PELAS UNIDADES OPERACIONAIS DA PMMG, COM VISTAS À MELHORIA E AGILIDADE NO REGISTRO E NA CONSULTA DE DADOS.

Regiões	Físico			Financeiro		
	Programado PPAG	Executado Jan/Dez	%	Programado PPAG	Executado Jan/Dez	%
Alto Paranaíba	23	24	104,35	637.146,00	418.405,13	65,67
Central	125	110	88,00	3.462.494,00	2.038.346,42	58,87
Centro Oeste	36	25	69,44	997.272,00	450.889,36	45,21
Jequitinhonha / Mucuri	41	23	56,10	1.135.782,00	414.190,27	36,47
Mata	74	58	78,38	2.049.948,00	1.033.441,20	50,41
Noroeste de Minas	12	13	108,33	332.424,00	207.851,00	62,53
Norte de Minas	49	36	73,47	1.357.398,00	625.525,55	46,08
Rio Doce	70	56	80,00	1.939.140,00	976.977,40	50,38
Sul de Minas	110	72	65,45	3.047.220,00	1.286.126,38	42,21
Triângulo	32	64	200,00	886.464,00	1.138.887,57	128,48
Total	572	481	84,09	15.845.288,00	8.590.640,28	54,22

RELATÓRIO INSTITUCIONAL DE MONITORAMENTO
DEMONSTRATIVO DE EXECUÇÃO FÍSICA E FINANCEIRA - JAN A DEZ
PROGRAMAS ASSOCIADOS
REDE DE DEFESA E SEGURANÇA

AÇÃO : 1386 - FISCALIZAÇÃO SANITÁRIA DE TRÂNSITO - PMMG

Produto : **BLITZ REALIZADA** Unidade de Medida : **BLITZ**

DETALHAMENTO DO PRODUTO: BLITZ COMPROVADA ATRAVÉS DE RELATÓRIO DE BLITZ REALIZADA, EMITIDO PELA PMMG. É CONSIDERADO O SOMATÓRIO DAS BLITZ MÓVEIS E EM BARREIRAS FIXAS REALIZADAS

FINALIDADE: AUXILIAR A FISCALIZAÇÃO DO TRÂNSITO DE PRODUTOS DE ORIGEM ANIMAL E VEGETAL REALIZADA PELO IMA, VISANDO A CONFERÊNCIA DOS DOCUMENTOS SANITÁRIOS OBRIGATORIOS NO SENTIDO DE COIBIR AS FRAUDES, AS FALSIFICAÇÕES E ADULTERAÇÕES NOS DOCUMENTOS SANITÁRIOS E EVITAR O COMÉRCIO DOS PRODUTOS CLANDESTINOS E DE MÁ QUALIDADE, CONTRIBUINDO COM ISSO, PARA A MELHORIA DOS PROGRAMAS DE VIGILÂNCIA SANITÁRIA ANIMAL E VEGETAL

Regiões	Físico			Financeiro		
	Programado PPAG	Executado Jan/Dez	%	Programado PPAG	Executado Jan/Dez	%
Alto Paranaíba	96	91	94,79	100.000,00	20.165,86	20,17
Central	96	169	176,04	100.000,00	107.118,18	107,12
Centro Oeste	96	68	70,83	100.000,00	35.303,73	35,30
Jequitinhonha / Mucuri	96	51	53,13	100.000,00	12.539,96	12,54
Mata	96	68	70,83	100.000,00	27.735,92	27,74
Noroeste de Minas	48	48	100,00	50.000,00	15.666,96	31,33
Norte de Minas	96	26	27,08	100.000,00	10.987,04	10,99
Rio Doce	96	113	117,71	100.000,00	59.950,19	59,95
Sul de Minas	144	209	145,14	150.000,00	53.032,18	35,35
Triângulo	96	117	121,88	100.000,00	39.919,42	39,92
Total	960	960	100,00	1.000.000,00	382.419,44	38,24

AÇÃO : 4232 - POLICIAMENTO OSTENSIVO GERAL

Produto : **OPERAÇÃO REALIZADA** Unidade de Medida : **OPERAÇÃO**

DETALHAMENTO DO PRODUTO: REGISTROS DE INTERVENÇÕES POLICIAIS, CARACTERIZADAS PELAS OPERAÇÕES DE PRESENÇA OSTENSIVA.

FINALIDADE: EXERCER O PODER DE POLÍCIA OSTENSIVA, COM A FINALIDADE DE PREVENIR E INIBIR ATOS ANTI-SOCIAIS, INCLUSIVE POR MEIO DO MONITORAMENTO DE PONTOS ESTRATÉGICOS E DE GRANDE INCIDÊNCIA CRIMINAL, COM A INSTALAÇÃO DE CÂMERAS DE SEGURANÇA, ATUANDO REPRESSIVAMENTE NA RESTAURAÇÃO DA ORDEM PÚBLICA, ADOTANDO MEDIDAS DE PROTEÇÃO E SOCORRO COMUNITÁRIOS OU ATUANDO EM APOIO AOS ÓRGÃOS DA ADMINISTRAÇÃO PÚBLICA, NO EXERCÍCIO DO PODER DE POLÍCIA QUE LHES COUBER.

Regiões	Físico			Financeiro		
	Programado PPAG	Executado Jan/Dez	%	Programado PPAG	Executado Jan/Dez	%
Alto Paranaíba	58.073	48.312	83,19	4.509.629,00	3.176.171,38	70,43
Central	730.994	534.886	73,17	56.734.954,00	43.008.317,19	75,81
Centro Oeste	97.157	74.694	76,88	7.545.282,00	4.882.150,04	64,70
Estadual	0	0	-	2.556.000,00	0,00	0,00
Jequitinhonha / Mucuri	28.403	20.573	72,43	2.211.865,00	1.338.242,24	60,50
Mata	101.795	85.832	84,32	7.915.749,00	5.787.351,93	73,11
Noroeste de Minas	17.063	17.803	104,34	1.326.418,00	1.178.280,68	88,83
Norte de Minas	33.461	34.067	101,81	2.607.476,00	2.401.494,04	92,10
Rio Doce	83.298	70.914	85,13	6.476.025,00	4.691.999,33	72,45
Sul de Minas	165.234	184.229	111,50	12.839.797,00	12.089.239,91	94,15
Triângulo	75.963	61.178	80,54	5.898.066,00	4.384.288,40	74,33
Total	1.391.441	1.132.488	81,39	110.621.261,00	82.937.535,14	74,97

RELATÓRIO INSTITUCIONAL DE MONITORAMENTO
DEMONSTRATIVO DE EXECUÇÃO FÍSICA E FINANCEIRA - JAN A DEZ
PROGRAMAS ASSOCIADOS
REDE DE DEFESA E SEGURANÇA

AÇÃO : 4266 - POTENCIALIZAÇÃO DAS UNIDADES DE EXECUÇÃO OPERACIONAL (UEOP) DA PMMG

Produto : MUNICÍPIO CONTEMPLADO COM RECURSO

Unidade de Medida : MUNICÍPIO

DETALHAMENTO DO PRODUTO: AS UNIDADES OPERACIONAIS DISTRIBUÍDAS GEOGRAFICAMENTE NOS DIVERSOS MUNICÍPIOS DE MINAS GERAIS SERÃO CONTEMPLADAS COM OS SEGUINTE RECURSOS LOGÍSTICOS: VIATURAS, COLETES BALÍSTICOS E RÁDIOS-TRANSCETORES (HT), PARA EXECUÇÃO DAS ATIVIDADES DE PRESERVAÇÃO DA ORDEM PÚBLICA.

FINALIDADE: DOTAR AS UNIDADES ESPECIALIZADAS E UNIDADES INTEGRADAS POR COMPANHIAS TÁTICO MÓVEL COM EQUIPAMENTOS QUE OTIMIZARÃO A EXECUÇÃO DO POLICIAMENTO OSTENSIVO, NO PROCESSO MOTORIZADO, QUE PROPORCIONARÁ O AUMENTO DA OSTENSIVIDADE DA POLÍCIA MILITAR EM LOCAIS PATRULHADOS, ATUANDO DE FORMA PREVENTIVA E REPRESSIVA AO COMBATE DE ATOS ILÍCITOS.

Regiões	Físico			Financeiro		
	Programado PPAG	Executado Jan/Dez	%	Programado PPAG	Executado Jan/Dez	%
Central	44	0	0,00	900,00	0,00	0,00
Estadual	0	0	-	20.000,00	0,00	0,00
Mata	1	0	0,00	20,00	0,00	0,00
Norte de Minas	1	0	0,00	20,00	0,00	0,00
Rio Doce	1	0	0,00	20,00	0,00	0,00
Triângulo	2	0	0,00	40,00	0,00	0,00
Total	49	0	0,00	21.000,00	0,00	0,00

AÇÃO : 4289 - POLICIAMENTO OSTENSIVO DE TRÂNSITO

Produto : OPERAÇÃO REALIZADA

Unidade de Medida : OPERAÇÃO

DETALHAMENTO DO PRODUTO: REGISTRO DE OPERAÇÕES DE TRÂNSITO, COM O FITO DE MELHORAR A SEGURANÇA VIÁRIA, ENVOLVENDO CAMPANHAS EDUCATIVAS DE TRÂNSITO; INTERVENÇÕES DIRETAS JUNTO AO PÚBLICO USUÁRIO DAS VIAS PÚBLICAS, DE CARÁTER PREVENTIVO E/OU REPRESSIVO, DESTINADAS A ASSEGURAR O CUMPRIMENTO DA LEGISLAÇÃO.

FINALIDADE: PATRULHAR AS RODOVIAS ESTADUAIS, FEDERAIS DELEGADAS E LOGRADOUROS PÚBLICOS, FISCALIZANDO O TRÂNSITO E PREVENINDO ACIDENTES, BEM COMO DESENVOLVENDO OPERAÇÕES DE PREVENÇÃO E REPRESSÃO AO CRIME ORGANIZADO.

Regiões	Físico			Financeiro		
	Programado PPAG	Executado Jan/Dez	%	Programado PPAG	Executado Jan/Dez	%
Alto Paranaíba	11.153	11.520	103,29	882.419,00	1.040.103,37	117,87
Central	69.219	60.732	87,74	5.476.219,00	5.594.319,43	102,16
Centro Oeste	27.081	19.214	70,95	2.142.398,00	1.648.955,64	76,97
Estadual	29	0	0,00	2.317,00	0,00	0,00
Jequitinhonha / Mucuri	19.167	9.906	51,68	1.516.498,00	822.394,43	54,23
Mata	35.814	22.696	63,37	2.833.043,00	1.896.720,31	66,95
Noroeste de Minas	5.668	7.182	126,71	448.300,00	623.755,65	139,14
Norte de Minas	19.035	10.586	55,61	1.505.997,00	926.751,89	61,54
Rio Doce	29.109	15.183	52,16	2.302.557,00	1.309.788,68	56,88
Sul de Minas	49.861	46.134	92,53	3.944.996,00	4.071.805,59	103,21
Triângulo	13.402	15.523	115,83	1.060.294,00	1.310.250,94	123,57
Total	279.538	218.676	78,23	22.115.038,00	19.244.845,93	87,02

RELATÓRIO INSTITUCIONAL DE MONITORAMENTO
DEMONSTRATIVO DE EXECUÇÃO FÍSICA E FINANCEIRA - JAN A DEZ
PROGRAMAS ASSOCIADOS
REDE DE DEFESA E SEGURANÇA

AÇÃO : 4290 - POLICIAMENTO OSTENSIVO DE MEIO AMBIENTE

Produto : OPERAÇÃO REALIZADA **Unidade de Medida : OPERAÇÃO**

DETALHAMENTO DO PRODUTO: REGISTRO DAS OPERAÇÕES OU INTERVENÇÕES COM O OBJETIVO DE PREVENIR OU REPRIMIR INFRAÇÕES CONTRA O MEIO AMBIENTE.

FINALIDADE: REALIZAR PATRULHAMENTOS URBANOS E RURAIS, VISANDO A PREVENIR E COIBIR A DEGRADAÇÃO AMBIENTAL DECORRENTE DAS ATIVIDADES HUMANAS, DESENCADEANDO AÇÕES E OPERAÇÕES QUE COMBATAM OS CRIMES E INFRAÇÕES AMBIENTAIS, INCLUSIVE DE MAUS-TRATOS DE ANIMAIS.

Regiões	Físico			Financeiro		
	Programado PPAG	Executado Jan/Dez	%	Programado PPAG	Executado Jan/Dez	%
Alto Paranaíba	5.992	4.270	71,26	248.010,00	193.457,42	78,00
Central	37.905	28.335	74,75	1.568.859,00	1.115.082,39	71,08
Centro Oeste	13.243	9.627	72,70	548.077,00	346.642,91	63,25
Jequitinhonha / Mucuri	9.583	6.353	66,29	396.617,00	296.422,15	74,74
Mata	13.419	11.267	83,96	555.344,00	464.696,88	83,68
Noroeste de Minas	7.931	5.517	69,56	328.234,00	240.635,11	73,31
Norte de Minas	14.932	10.021	67,11	617.954,00	469.038,27	75,90
Rio Doce	14.509	10.514	72,47	600.626,00	381.632,51	63,54
Sul de Minas	21.936	17.432	79,47	907.901,00	683.688,86	75,30
Triângulo	7.576	7.011	92,54	313.614,00	263.133,40	83,90
Total	147.026	110.347	75,05	6.085.236,00	4.454.429,90	73,20

Ação : 4291 - MANUTENÇÃO E AMPLIAÇÃO DOS SISTEMAS DE TECNOLOGIA DA INFORMAÇÃO E TELECOMUNICAÇÕES

Ação com meta física não cumulativa

Produto : SERVIÇO DE GESTÃO DE TECNOLOGIA DE INFORMAÇÃO E TELECOMUNICAÇÃO REALIZADO **Unidade de Medida : SERVIÇO**

DETALHAMENTO DO PRODUTO: SERVIÇO DE GESTÃO DE TECNOLOGIA DA INFORMAÇÃO E TELECOMUNICAÇÃO ENVOLVENDO AS SEGUINTE ATIVIDADES: - DISPONIBILIZAÇÃO DO ACESSO AO 190 ATRAVÉS DA INSTALAÇÃO/REMANEJAMENTO DE LINHAS TELEFÔNICAS PARA ESTE FIM, ALÉM DA OTIMIZAÇÃO DA DISTRIBUIÇÃO DAS LINHAS JÁ EXISTENTES; - DISPONIBILIZAÇÃO DO ACESSO AO SISTEMA DE INFORMAÇÃO ATRAVÉS DA INSTALAÇÃO/REMANEJAMENTO DE LINHAS DE COMUNICAÇÃO DE DADOS PARA ESTE FIM, ALÉM DA OTIMIZAÇÃO DA DISTRIBUIÇÃO DAS LINHAS JÁ EXISTENTES; - DISPONIBILIZAÇÃO DE MATERIAIS E EQUIPAMENTOS NECESSÁRIOS À IMPLANTAÇÃO E MANUTENÇÃO DESTES SERVIÇOS; - IMPLANTAÇÃO E OTIMIZAÇÃO DE REDES DE TELEFONIA, RÁDIO E DE CABEAMENTO ESTRUTURADO, ASSEGURANDO O SUPORTE NECESSÁRIO À OPERACIONALIZAÇÃO DOS SISTEMAS CITADOS E À EXECUÇÃO DAS ATIVIDADES DE POLICIAMENTO OSTENSIVO; - AQUISIÇÃO DE EQUIPAMENTOS DE INFORMÁTICA E DE TELECOMUNICAÇÕES, VISANDO DAR SUPORTE À INFRAESTRUTURA EXISTENTE E A SER DISPONIBILIZADA AOS MUNICÍPIOS; - MANUTENÇÃO E INSTALAÇÃO DOS SISTEMAS DE MONITORAMENTO DE VÍDEO.

FINALIDADE: MANTER, AMPLIAR E MODERNIZAR OS SISTEMAS E A INFRAESTRUTURA DE TELECOMUNICAÇÕES E DE INFORMÁTICA, PROMOVENDO O ACESSO EM CONDIÇÕES ADEQUADAS AOS SISTEMAS DE INFORMAÇÃO, COM VISTAS À MELHORIA E AGILIDADE NO REGISTRO E NA CONSULTA DE DADOS, BEM COMO PERMITIR A FLUIDEZ DAS COMUNICAÇÕES OPERACIONAIS E ADMINISTRATIVAS CAPAZES DE GARANTIR A NECESSÁRIA E OPORTUNA RESPOSTA AOS ANSEIOS DA SOCIEDADE POR SEGURANÇA PÚBLICA.

Regiões	Físico			Financeiro		
	Programado PPAG	Executado Jan/Dez	%	Programado PPAG	Executado Jan/Dez	%
Alto Paranaíba	0	0	-	0,00	1.136.622,88	-
Central	1	1	100,00	19.957.680,00	8.623.056,11	43,21
Total	1	1	100,00	19.957.680,00	9.759.678,99	48,90

PROGRAMA : 152 - FOMENTO À GESTÃO LOCAL DE POLÍTICAS SOBRE DROGAS

UNIDADE RESPONSÁVEL : 1451 - SECRETARIA DE ESTADO DE DEFESA SOCIAL

OBJETIVO: FORTALECER AS ESTRATÉGIAS DE MUNICIPALIZAÇÃO DAS AÇÕES DE PREVENÇÃO, TRATAMENTO E REINserÇÃO SOCIAL DE USUÁRIOS DE ALCOOL, TABACO E OUTRAS DROGAS; COMPARTILHAR EXPERIÊNCIAS E CONSTRUIR REFERENCIAIS LOCAIS PARA AS POLÍTICAS SOBRE DROGAS, MINIMIZANDO OS FATORES DE RISCO, ALÉM DE ESTABELECEr EM REDE UMA POLÍTICA PÚBLICA NOS MOLDES DA GESTÃO LOCAL.

PÚBLICO ALVO: MUNICÍPIOS, CONSELHOS E INSTITUIÇÕES LOCAIS/MUNICIPAIS.

Regiões	Financeiro		
	Programado PPAG	Executado Jan/Dez	%
Alto Paranaíba	0,00	257.736,20	-
Central	572.664,00	627.780,40	109,62
Centro Oeste	23.326,00	0,00	0,00
Jequitinhonha / Mucuri	69.978,00	0,00	0,00
Mata	81.641,00	0,00	0,00
Norte de Minas	58.315,00	0,00	0,00
Rio Doce	34.989,00	0,00	0,00
Sul de Minas	104.967,00	0,00	0,00
Triângulo	0,00	377.396,62	-
Total	945.880,00	1.262.913,22	133,52

RELATÓRIO INSTITUCIONAL DE MONITORAMENTO
DEMONSTRATIVO DE EXECUÇÃO FÍSICA E FINANCEIRA - JAN A DEZ
PROGRAMAS ASSOCIADOS
REDE DE DEFESA E SEGURANÇA

AÇÕES DO PROGRAMA POR UNIDADE ORÇAMENTÁRIA

1451 - SECRETARIA DE ESTADO DE DEFESA SOCIAL

AÇÃO : 4089 - MUNICIPALIZAÇÃO E DESCENTRALIZAÇÃO DE POLÍTICAS SOBRE DROGAS

Produto : MUNICÍPIO APOIADO **Unidade de Medida : MUNICÍPIO**

DETALHAMENTO DO PRODUTO: REPRESENTANTES DA SOCIEDADE CIVIL, GESTORES MUNICIPAIS E REPRESENTANTES DO JUDICIÁRIO MOBILIZADOS PARA O DEBATE SOBRE PREVENÇÃO E REABILITAÇÃO PSICOSSOCIAL DE DEPENDENTES QUÍMICOS DE ALCÓOL E OUTRAS DROGAS. EMENDA 93 CPP - ALTERAÇÃO PRODUTO

FINALIDADE: IDENTIFICAR, ARTICULAR E ESTIMULAR AS AÇÕES, SERVIÇOS, RECURSOS SOCIAIS, CULTURAIS E COMUNITÁRIOS, VISANDO AO APOIO À IMPLANTAÇÃO DE CONSELHOS MUNICIPAIS DE POLÍTICAS SOBRE DROGAS E À CONSOLIDAÇÃO E EFETIVAÇÃO DAS ESTRATÉGIAS DE MUNICIPALIZAÇÃO E DESCENTRALIZAÇÃO DA POLÍTICA PÚBLICA SOBRE DROGAS.

Regiões	Físico			Financeiro		
	Programado PPAG	Executado Jan/Dez	%	Programado PPAG	Executado Jan/Dez	%
Alto Paranaíba	0	0	-	0,00	257.736,20	-
Central	13	0	0,00	562.664,00	627.780,40	111,57
Centro Oeste	2	0	0,00	23.326,00	0,00	0,00
Jequitinhonha / Mucuri	6	0	0,00	69.978,00	0,00	0,00
Mata	7	0	0,00	81.641,00	0,00	0,00
Norte de Minas	5	0	0,00	58.315,00	0,00	0,00
Rio Doce	3	0	0,00	34.989,00	0,00	0,00
Sul de Minas	9	0	0,00	104.967,00	0,00	0,00
Triângulo	0	0	-	0,00	377.396,62	-
Total	45	0	0,00	935.880,00	1.262.913,22	134,94

4321 - FUNDO ESTADUAL DE PREVENÇÃO, FISCALIZAÇÃO E REPRESSÃO DE ENTORPECENTES

AÇÃO : 4095 - APOIO AS AÇÕES DO FUNDO ESTADUAL DE PREVENÇÃO, FISCALIZAÇÃO E REPRESSÃO DOS ENTORPECENTES

Produto : PROJETO APOIADO **Unidade de Medida : PROJETO**

DETALHAMENTO DO PRODUTO: REALIZAÇÃO DE ATIVIDADES DE PREVENÇÃO DO USO DE ENTORPECENTES; DESENVOLVIMENTO EM CONJUNTO COM OS DIVERSOS SEGMENTOS DA SOCIEDADE, DE PROJETOS DE FORMAÇÃO PROFISSIONAL PARA TRATAMENTO E RECUPERAÇÃO DE DEPENDENTES, BEM COMO PARA A REPRESSÃO E O CONTROLE DE USO OU TRÁFEGO DE DROGAS; INCENTIVO A FORMAÇÃO DE GRUPOS DE APOIO PARA ATENDIMENTO AOS USUÁRIOS DE DROGAS E AO SEUS FAMILIARES; ELABORAÇÃO DE TEXTOS EDUCATIVOS PARA DIVULGAÇÃO JUNTO A GRUPOS DE RISCO, COM INFORMAÇÕES SOBRE PREVENÇÃO E TRATAMENTO DE USO DE ENTORPECENTES.

FINALIDADE: POSSIBILITAR A OBTENÇÃO E ADMINISTRAÇÃO DE RECURSOS FINANCEIROS DESTINADOS AO DESENVOLVIMENTO DE AÇÕES QUE VISEM A MINIMIZAÇÃO DO USO DE DROGAS E SUBSTÂNCIAS PSICOATIVAS EM TODO O ESTADO DE MINAS GERAIS.

Regiões	Físico			Financeiro		
	Programado PPAG	Executado Jan/Dez	%	Programado PPAG	Executado Jan/Dez	%
Central	1	0	0,00	10.000,00	0,00	0,00
Total	1	0	0,00	10.000,00	0,00	0,00

RELATÓRIO INSTITUCIONAL DE MONITORAMENTO
DEMONSTRATIVO DE EXECUÇÃO FÍSICA E FINANCEIRA - JAN A DEZ
PROGRAMAS ASSOCIADOS
REDE DE DEFESA E SEGURANÇA

PROGRAMA : 183 - ADMINISTRAÇÃO DE TRÂNSITO

UNIDADE RESPONSÁVEL : 1551 - DEPARTAMENTO DE TRÂNSITO DE MINAS GERAIS

OBJETIVO: PLANEJAR, COORDENAR E SUPERVISIONAR A EXECUÇÃO DAS ATIVIDADES DE TRÂNSITO NOS TERMOS DA LEGISLAÇÃO EM VIGOR.

PÚBLICO ALVO: POPULAÇÃO DO ESTADO DE MINAS GERAIS, CONDUTORES DE VEÍCULOS AUTOMOTORES, DETENTORES DE CERTIFICADOS DE REGISTROS DE VEÍCULOS, CARTEIRAS DE HABILITAÇÃO, SUJEITOS À APLICAÇÃO DAS LEIS DE TRÂNSITO EM VIGOR.

Regiões	Financeiro		
	Programado PPAG	Executado Jan/Dez	%
Alto Paranaíba	706.557,00	3.866.481,26	547,23
Central	76.255.821,00	117.662.589,55	154,30
Centro Oeste	1.124.186,00	7.191.061,43	639,67
Jequitinhonha / Mucuri	439.593,00	4.820.947,86	1.096,68
Mata	1.631.956,00	10.668.227,23	653,71
Noroeste de Minas	285.392,00	1.693.962,87	593,56
Norte de Minas	834.805,00	7.069.086,46	846,79
Rio Doce	1.226.290,00	10.629.932,14	866,84
Sul de Minas	2.079.589,00	15.154.274,87	728,71
Triângulo	1.837.681,00	9.143.740,51	497,57
Total	86.421.870,00	187.900.304,18	217,42

AÇÕES DO PROGRAMA POR UNIDADE ORÇAMENTÁRIA

1551 - DEPARTAMENTO DE TRÂNSITO DE MINAS GERAIS

AÇÃO : 4437 - EMISSÃO DE DOCUMENTOS, CONTROLE E REGISTROS DE INFRAÇÕES DE TRÂNSITO

Produto : DOCUMENTO EMITIDO

Unidade de Medida : DOCUMENTO

DETALHAMENTO DO PRODUTO: OS DOCUMENTOS DE REGISTRO DE VEÍCULOS E DE HABILITAÇÃO SE SUBDIVIDEM EM CERTIFICADO DE REGISTRO DE VEÍCULOS - CRV; CERTIFICADO DE REGISTRO E LICENCIAMENTO DE VEÍCULOS - CRLV; PERMISSÃO PARA DIRIGIR - PPD; CARTEIRA NACIONAL DE HABILITAÇÃO - CNH; PERMISSÃO INTERNACIONAL PARA DIRIGIR - PID; AUTORIZAÇÃO PARA CONDUIR CICLOMOTOR - ACC; LICENÇA DE APRENDIZAGEM PARA DIRIGIR VEÍCULO AUTOMOTOR - LADV; CARTEIRA DE DIRETOR GERAL, DIRETOR DE ENSINO E INSTRUTOR DE TRÂNSITO DE CENTRO DE FORMAÇÃO DE CONDUTOR - CFC;

FINALIDADE: PROCEDER O REGISTRO, LICENCIAMENTO E MANUTENÇÃO DO CONTROLE SOBRE A FROTA DE VEÍCULOS E EXECUÇÃO DO PROCESSO DE HABILITAÇÃO E CONTROLE DO CONDUTOR NO ESTADO DE MINAS GERAIS, ANÁLISE E CONTROLE DOS PROCEDIMENTOS RELACIONADOS À APURAÇÃO DAS TRANSGRESSÕES DECORRENTES DA NÃO OBSERVÂNCIA À LEGISLAÇÃO DE TRÂNSITO E DE CUMPRIMENTO AS ORDENS JUDICIAIS.

Regiões	Físico			Financeiro		
	Programado PPAG	Executado Jan/Dez	%	Programado PPAG	Executado Jan/Dez	%
Alto Paranaíba	68.536	657.114	958,79	706.557,00	3.866.481,26	547,23
Central	801.587	9.614.507	1.199,43	71.055.821,00	62.610.167,69	88,11
Centro Oeste	121.173	1.164.611	961,11	1.124.186,00	7.191.061,43	639,67
Jequitinhonha / Mucuri	52.335	593.738	1.134,50	439.593,00	4.820.947,86	1.096,68
Mata	163.733	1.709.827	1.044,28	1.631.956,00	10.668.227,23	653,71
Noroeste de Minas	40.980	291.199	710,59	285.392,00	1.693.962,87	593,56
Norte de Minas	131.505	844.406	642,11	834.805,00	7.069.086,46	846,79
Rio Doce	169.954	1.448.129	852,07	1.226.290,00	10.629.932,14	866,84
Sul de Minas	261.242	2.458.966	941,26	2.079.589,00	15.154.274,87	728,71
Triângulo	150.414	1.583.519	1.052,77	1.837.681,00	9.143.740,51	497,57
Total	1.961.459	20.366.016	1.038,31	81.221.870,00	132.847.882,32	163,56

RELATÓRIO INSTITUCIONAL DE MONITORAMENTO
DEMONSTRATIVO DE EXECUÇÃO FÍSICA E FINANCEIRA - JAN A DEZ
PROGRAMAS ASSOCIADOS
REDE DE DEFESA E SEGURANÇA

AÇÃO : 4504 - EDUCAÇÃO DE TRÂNSITO

Produto : CURSO REALIZADO Unidade de Medida : CURSO

DETALHAMENTO DO PRODUTO: OS CURSOS SERÃO DE CAPACITAÇÃO DE EDUCADORES DE TRÂNSITO; INSTRUTORES DE TRÂNSITO E DIRETORES DE CENTRO DE FORMAÇÃO DE CONDUTORES; EXAMINADOR DE TRÂNSITO; REQUALIFICAÇÃO PROFISSIONAL AOS SERVIDORES DO DETRAN; MUNICIPALIZAÇÃO DE TRÂNSITO E EVENTOS RELATIVOS A MOTORISTA E MOTOCICLISTA PADRÃO, SEMANA NACIONAL DE TRÂNSITO, HOMENAGENS ÀS VÍTIMAS DE ACIDENTES DE TRÂNSITO E CAMPANHA INSTITUCIONAL DO PORTAL WEB DO DETRAN - MG

FINALIDADE: ESTIMULAR ATITUDES RESPONSÁVEIS E POSTURAS CIDADÃS NO TRÂNSITO, CONSCIENTIZANDO OS PROFISSIONAIS QUE ATUAM OU PRETENDAM ATUAR NA ÁREA DE TRÂNSITO, BEM COMO O PÚBLICO EM GERAL, DA IMPORTÂNCIA DO PAPEL DE CADA UM, DIFUNDINDO A EDUCAÇÃO COM O FIM DE REDUZIR O NÚMERO E A GRAVIDADE DOS ACIDENTES DE TRÂNSITO.

Regiões	Físico			Financeiro		
	Programado PPAG	Executado Jan/Dez	%	Programado PPAG	Executado Jan/Dez	%
Central	10	1	10,00	200.000,00	15.346,88	7,67
Total	10	1	10,00	200.000,00	15.346,88	7,67

AÇÃO : 4505 - RECOLHIMENTO E GUARDA DE VEÍCULOS

Produto : VEÍCULO APREENDIDO Unidade de Medida : VEÍCULO

DETALHAMENTO DO PRODUTO: VEICULO RECOLHIDO E GUARDADO EM PÁTIOS DO DETRAN-MG ATÉ QUE SUA SITUAÇÃO SEJA REGULARIZADA

FINALIDADE: APREENDER OS VEÍCULOS QUE SE ENCONTRAM EM SITUAÇÃO IRREGULAR FRENTE À LEGISLAÇÃO DE TRÂNSITO, GARANTINDO A ORDEM E A PAZ NO TRÂNSITO.

Regiões	Físico			Financeiro		
	Programado PPAG	Executado Jan/Dez	%	Programado PPAG	Executado Jan/Dez	%
Central	23.000	32.624	141,84	5.000.000,00	55.037.074,98	1.100,74
Total	23.000	32.624	141,84	5.000.000,00	55.037.074,98	1.100,74

PROGRAMA : 184 - FORMAÇÃO E CAPACITAÇÃO DE POLICIAIS CIVIS

UNIDADE RESPONSÁVEL : 1511 - POLÍCIA CIVIL DO ESTADO DE MINAS GERAIS

OBJETIVO: DESENVOLVER AS ATIVIDADES DA ACADEMIA DE POLÍCIA CIVIL DE MINAS GERAIS A FIM DE CAPACITAR E FORMAR O POLICIAL CIVIL DE MANEIRA A EFETIVAR MEIOS PARA O EFETIVO COMBATE AO CRIME ORGANIZADO E OUTROS DELITOS.

PÚBLICO ALVO: EFETIVO DA POLÍCIA CIVIL

Regiões	Financeiro		
	Programado PPAG	Executado Jan/Dez	%
Central	7.345.454,00	4.391.129,04	59,78
Total	7.345.454,00	4.391.129,04	59,78

AÇÕES DO PROGRAMA POR UNIDADE ORÇAMENTÁRIA

1511 - POLÍCIA CIVIL DO ESTADO DE MINAS GERAIS

Ação : 4014 - FORMAÇÃO PROFISSIONAL

Ação com meta física não cumulativa

Produto : SERVIDOR/ALUNO QUALIFICADO/FORMADO Unidade de Medida : SERVIDOR QUALIFICADO

DETALHAMENTO DO PRODUTO: 1) CURSO DE FORMAÇÃO POLICIAL; 2) CURSO DE APERFEIÇOAMENTO; 3) CURSO DE CHEFIA.

FINALIDADE: PROMOVER A FORMAÇÃO DOS ASPIRANTES ÀS CARREIRAS POLICIAIS E O APERFEIÇOAMENTO DO EFETIVO DE NATUREZA ESTRITAMENTE POLICIAL, TENDO COMO OBJETIVO FINAL SUA ASCENSÃO PROFISSIONAL.

Regiões	Físico			Financeiro		
	Programado PPAG	Executado Jan/Dez	%	Programado PPAG	Executado Jan/Dez	%
Central	3.500	0	0,00	5.919.454,00	1.583.725,25	26,75
Total	3.500	0	0,00	5.919.454,00	1.583.725,25	26,75

RELATÓRIO INSTITUCIONAL DE MONITORAMENTO
DEMONSTRATIVO DE EXECUÇÃO FÍSICA E FINANCEIRA - JAN A DEZ
PROGRAMAS ASSOCIADOS
REDE DE DEFESA E SEGURANÇA

AÇÃO : 4018 - TREINAMENTO E CAPACITAÇÃO PROFISSIONAL

Produto : **SERVIDOR TREINADO/CAPACITADO** Unidade de Medida : **SERVIDOR**

DETALHAMENTO DO PRODUTO: 1) GERENCIAMENTO DE CRISE; 2) BUSCA E APREENSÃO; 3) METODOLOGIA DIDÁTICA DA SEGURANÇA PÚBLICA; 4) INVESTIGAÇÃO POLICIAL EM CRIMES AMBIENTAIS; 5) INVESTIGAÇÃO POLICIAL EM CRIMES CIBERNÁTICOS; 6) ATENDIMENTO VOLTADO A GRUPOS VULNERÁVEIS; 7) USO PROGRESSIVO DA FORÇA; 8) USO DE TECNOLOGIAS MENOS LETAIS.

FINALIDADE: PROMOVER A CAPACITAÇÃO TANTO DO POLICIAL CIVIL QUANTO DO SERVIDOR ADMINISTRATIVO PERTENCENTE AOS QUADROS DA POLÍCIA CIVIL, COM VISTA A EXCELÊNCIA NO ATENDIMENTO AO PÚBLICO NO CONTEXTO DE GRANDES EVENTOS.

Regiões	Físico			Financeiro		
	Programado PPAG	Executado Jan/Dez	%	Programado PPAG	Executado Jan/Dez	%
Central	400	4.744	1.186,00	1.426.000,00	2.807.403,79	196,87
Total	400	4.744	1.186,00	1.426.000,00	2.807.403,79	196,87

PROGRAMA : 189 - PRESERVAÇÃO DA ORDEM PÚBLICA, EXERCÍCIO DA POLÍCIA JUDICIÁRIA E INVESTIGAÇÃO CRIMINAL

UNIDADE RESPONSÁVEL : **1511 - POLÍCIA CIVIL DO ESTADO DE MINAS GERAIS**

OBJETIVO: APURAR AS INFRAÇÕES PENAIS, AUXILIANDO A JUSTIÇA NO CAMPO DA APLICAÇÃO DA LEI PENAL E PROCESSUAL PENAL, DE MANEIRA A REPRIMIR A CRIMINALIDADE, GARANTINDO A ORDEM PÚBLICA E A PAZ SOCIAL.

PÚBLICO ALVO: POPULAÇÃO DO ESTADO DE MINAS GERAIS, QUAIS SEJAM TODOS OS CIDADÃOS QUE SEGUEM AS LEIS E ESTÃO POR ELAS PROTEGIDOS OU SUJEITOS ÀS PENALIDADES QUE SE FIZEREM NECESSÁRIAS QUANDO FOREM INFRINGIDAS.

Regiões	Financeiro		
	Programado PPAG	Executado Jan/Dez	%
Alto Paranaíba	717.120,00	937.260,97	130,70
Central	51.055.001,00	74.407.753,57	145,74
Centro Oeste	1.217.100,00	1.599.554,63	131,42
Estadual	2.024.430,00	4.925.320,77	243,29
Jequitinhonha / Mucuri	540.242,00	1.194.564,58	221,12
Mata	1.581.809,00	1.647.951,83	104,18
Noroeste de Minas	440.121,00	644.315,48	146,40
Norte de Minas	1.193.778,00	1.351.729,20	113,23
Rio Doce	1.705.164,00	1.881.431,06	110,34
Sul de Minas	3.294.376,00	4.544.631,58	137,95
Triângulo	2.370.620,00	3.055.185,65	128,88
Total	66.139.761,00	96.189.699,32	145,43

AÇÕES DO PROGRAMA POR UNIDADE ORÇAMENTÁRIA

1511 - POLÍCIA CIVIL DO ESTADO DE MINAS GERAIS

AÇÃO : 1344 - CONSTRUÇÃO, REFORMA E AMPLIAÇÃO DE UNIDADES PREDIAIS

Produto : **UNIDADE AMPLIADA/REFORMADA** Unidade de Medida : **UNIDADE**

DETALHAMENTO DO PRODUTO: UNIDADES PREDIAIS DA POLÍCIA CIVIL REFORMADAS OU REPARADAS

FINALIDADE: CONSTRUIR, REFORMAR E AMPLIAR AS UNIDADES PREDIAIS DESTINADAS ÀS DELEGACIAS DA CAPITAL, COM PRIORIDADE PARA A DIVISÃO DE ORIENTAÇÃO E PROTEÇÃO À CRIANÇA E AO ADOLESCENTE (DOPCAD), E DO INTERIOR DO ESTADO, COM PRIORIDADE PARA AS ADAPTAÇÕES NECESSÁRIAS PARA O ATENDIMENTO A VÍTIMAS DE VIOLÊNCIA, ESPECIALMENTE CRIANÇAS E ADOLESCENTES.

Regiões	Físico			Financeiro		
	Programado PPAG	Executado Jan/Dez	%	Programado PPAG	Executado Jan/Dez	%
Central	0	8	-	0,00	801.763,18	-
Centro Oeste	0	1	-	0,00	0,00	-
Estadual	5	1	20,00	1.000,00	0,00	0,00
Rio Doce	0	1	-	0,00	0,00	-
Sul de Minas	0	1	-	0,00	0,00	-
Triângulo	0	1	-	0,00	0,00	-
Total	5	13	260,00	1.000,00	801.763,18	80.176,32

RELATÓRIO INSTITUCIONAL DE MONITORAMENTO
DEMONSTRATIVO DE EXECUÇÃO FÍSICA E FINANCEIRA - JAN A DEZ
PROGRAMAS ASSOCIADOS
REDE DE DEFESA E SEGURANÇA

AÇÃO : 4206 - DISSEMINAÇÃO DE ACESSO AOS SISTEMAS DE INFORMAÇÃO (PC)

Produto : REDE IMPLANTADA Unidade de Medida : REDE

DETALHAMENTO DO PRODUTO: REDE DE SISTEMAS REDS E PCNET - REDES IP - IMPLANTADA NAS REGIÕES INTEGRADAS DE SEGURANÇA PÚBLICA, O QUE POSSIBILITARÁ A DIFUSÃO E INTEGRAÇÃO DESSES SISTEMAS EM DIVERSAS REGIÕES DO ESTADO

FINALIDADE: PROMOVER O ACESSO EM CONDIÇÕES ADEQUADAS AOS SISTEMAS DE INFORMAÇÃO PELAS UNIDADES OPERACIONAIS DA POLÍCIA CIVIL, COM VISTAS À MELHORIA E AGILIDADE NO REGISTRO E NA CONSULTA DE DADOS.

Regiões	Físico			Financeiro		
	Programado PPAG	Executado Jan/Dez	%	Programado PPAG	Executado Jan/Dez	%
Alto Paranaíba	1	0	0,00	0,00	0,00	-
Central	2	9	450,00	20.400.000,00	21.086.204,80	103,36
Centro Oeste	1	0	0,00	0,00	0,00	-
Estadual	0	2	-	0,00	4.925.320,77	-
Jequitinhonha / Mucuri	1	0	0,00	0,00	0,00	-
Mata	1	0	0,00	0,00	0,00	-
Noroeste de Minas	1	0	0,00	0,00	0,00	-
Norte de Minas	1	0	0,00	0,00	0,00	-
Rio Doce	1	0	0,00	0,00	0,00	-
Sul de Minas	1	0	0,00	0,00	0,00	-
Triângulo	1	0	0,00	0,00	0,00	-
Total	11	11	100,00	20.400.000,00	26.011.525,57	127,51

AÇÃO : 4454 - GESTÃO DA INFORMAÇÃO

Produto : RELATÓRIO EMITIDO Unidade de Medida : RELATÓRIO

DETALHAMENTO DO PRODUTO: RELATÓRIOS E ANÁLISES DE INTELIGÊNCIA POLICIAL, ALÉM DE INFORMES ESTATÍSTICOS; CRIMINALÍSTICOS; DE PEDIDOS DE BUSCA; REPORTANDO A SITUAÇÃO CARCERÁRIA E OUTRAS INFORMAÇÕES DA ÁREA DA INTELIGÊNCIA AFETAS A SERVIÇOS DE GRAVAÇÃO, DENÚNCIAS ANÔNIMAS, INTERCEPTAÇÕES TELEFÔNICAS, IMAGENS EM VIDEO, FOTOS E ÁUDIO.

FINALIDADE: PRODUZIR CONHECIMENTO E PROMOVER A SUA GESTÃO POR MEIO DO PLANEJAMENTO, DA COORDENAÇÃO, DA EXECUÇÃO E DO APOIO ÀS ATIVIDADES DAS ÁREAS DE INTELIGÊNCIA, TECNOLOGIA DE INFORMAÇÃO, COMUNICAÇÕES, ESTATÍSTICA, ANÁLISE NO ÂMBITO DA POLÍCIA CIVIL, ASSESSORANDO O CHEFE DA POLÍCIA CIVIL NO PROCESSO DE TOMADA DE DECISÕES REFERENTES A QUESTÕES ESTRATÉGICAS INTERNAS E EXTERNAS AFETAS A INSTITUIÇÃO.

Regiões	Físico			Financeiro		
	Programado PPAG	Executado Jan/Dez	%	Programado PPAG	Executado Jan/Dez	%
Alto Paranaíba	0	0	-	0,00	178.600,20	-
Central	7.000	90.280	1.289,71	4.925.964,00	33.282.799,84	675,66
Centro Oeste	0	0	-	0,00	132.000,00	-
Jequitinhonha / Mucuri	0	0	-	0,00	284.200,20	-
Mata	0	0	-	0,00	274.503,16	-
Noroeste de Minas	0	0	-	0,00	154.266,80	-
Norte de Minas	0	0	-	0,00	79.200,00	-
Rio Doce	0	0	-	0,00	52.800,00	-
Sul de Minas	0	4	-	0,00	723.400,20	-
Triângulo	0	1	-	0,00	565.000,20	-
Total	7.000	90.285	1.289,79	4.925.964,00	35.726.770,60	725,27

RELATÓRIO INSTITUCIONAL DE MONITORAMENTO
DEMONSTRATIVO DE EXECUÇÃO FÍSICA E FINANCEIRA - JAN A DEZ
PROGRAMAS ASSOCIADOS
REDE DE DEFESA E SEGURANÇA

AÇÃO : 4473 - IDENTIFICAÇÃO CIVIL E CRIMINAL

Produto : DOCUMENTO DE IDENTIFICAÇÃO CIVIL E OU CRIMINAL EMITIDO

Unidade de Medida : DOCUMENTO

DETALHAMENTO DO PRODUTO: CONFEÇÃO DE CARTEIRA DE IDENTIDADE CIVIL, IDENTIFICAÇÃO CRIMINAL E FUNCIONAL, ALÉM DE ATESTADOS (ANTECEDENTES) E OUTROS DOCUMENTOS AFINS (À EXCEÇÃO DOS DOCUMENTOS EMITIDOS VIA INTERNET).

FINALIDADE: PROMOVER A IDENTIFICAÇÃO CIVIL, CRIMINAL E FUNCIONAL POR MEIO DE EMISSÃO DE CARTEIRA DE IDENTIDADE, ATESTADO DE ANTECEDENTES CRIMINAIS E DOCUMENTOS AFINS.

Regiões	Físico			Financeiro		
	Programado PPAG	Executado Jan/Dez	%	Programado PPAG	Executado Jan/Dez	%
Alto Paranaíba	4.441	42.178	949,74	0,00	21.900,50	-
Central	64.301	731.054	1.136,92	0,00	404.873,48	-
Centro Oeste	5.755	66.899	1.162,45	0,00	35.696,48	-
Estadual	0	137.993	-	1.218.800,00	0,00	0,00
Jequitinhonha / Mucuri	4.802	56.750	1.181,80	0,00	28.327,15	-
Mata	10.022	123.314	1.230,43	0,00	68.818,73	-
Noroeste de Minas	2.464	23.766	964,53	0,00	13.791,69	-
Norte de Minas	6.778	82.534	1.217,67	0,00	44.019,29	-
Rio Doce	9.784	118.199	1.208,08	0,00	67.148,92	-
Sul de Minas	15.092	170.207	1.127,80	0,00	93.550,28	-
Triângulo	11.892	122.143	1.027,10	0,00	66.410,17	-
Total	135.331	1.675.037	1.237,73	1.218.800,00	844.536,69	69,29

AÇÃO : 4480 - INVESTIGAÇÕES E POLÍCIA JUDICIÁRIA

Produto : PROCEDIMENTO CRIMINAL INSTAURADO

Unidade de Medida : PROCEDIMENTO

DETALHAMENTO DO PRODUTO: TERMOS CIRCUNSTANCIADOS DE OCORRÊNCIA (INFRAÇÕES PENAIS DE MENOR POTENCIAL OFENSIVO - LEI 9099/95); INQUÉRITO INSTAURADO POR AUTO DE PRISÃO EM FLAGRANTE DELITO (APFD); INQUÉRITO POLICIAL INSTAURADO POR PORTARIA (IP); PROCEDIMENTO DE APURAÇÃO DE ATO INFRACIONAL (PAAI); AUTO DE APREENSÃO EM FLAGRANTE DE ATO INFRACIONAL(AAFI); AUTO DE APREENSÃO EM FLAGRANTE DE ATO INFRACIONAL COMBINADO COM AUTO DE PRISÃO EM FLAGRANTE DELITO (AAFI/APFD).

FINALIDADE: REALIZAR AS ATIVIDADES DE POLÍCIA JUDICIÁRIA, CONSISTENTES NA APURAÇÃO DAS INFRAÇÕES PENAIS, COM IDENTIFICAÇÃO DE AUTORIA E COLETA DE MATERIALIDADE. NA PERSPECTIVA DA GESTÃO POR RESULTADOS, A POLÍCIA CIVIL PACTUOU JUNTO À SEPLAG INDICADORES E PRODUTOS SECUNDÁRIOS, OS QUAIS VISAM PERMITIR UMA MAIOR EFETIVIDADE DA AÇÃO INVESTIGATIVA, À MEDIDA EM QUE SE BUSCA ALCANÇAR RESULTADOS QUANTITATIVOS E QUALITATIVOS MAIS EXPRESSIVOS.

Regiões	Físico			Financeiro		
	Programado PPAG	Executado Jan/Dez	%	Programado PPAG	Executado Jan/Dez	%
Alto Paranaíba	6.868	92.784	1.350,96	618.120,00	671.254,20	108,60
Central	96.621	2.896.678	2.997,98	21.711.962,00	17.375.311,01	80,03
Centro Oeste	11.883	171.666	1.444,64	1.069.470,00	1.353.318,31	126,54
Jequitinhonha / Mucuri	4.953	105.253	2.125,04	445.770,00	823.625,07	184,76
Mata	14.241	258.368	1.814,25	1.281.690,00	1.146.193,30	89,43
Noroeste de Minas	4.087	52.914	1.294,69	367.830,00	433.069,39	117,74
Norte de Minas	15.213	187.851	1.234,81	1.095.118,00	1.128.980,04	103,09
Rio Doce	15.943	314.134	1.970,36	1.522.616,00	1.651.692,39	108,48
Sul de Minas	35.997	424.819	1.180,15	2.952.851,00	3.530.375,18	119,56
Triângulo	24.473	447.799	1.829,77	2.202.570,00	2.260.401,18	102,63
Total	230.279	4.952.266	2.150,55	33.267.997,00	30.374.220,07	91,30

RELATÓRIO INSTITUCIONAL DE MONITORAMENTO
DEMONSTRATIVO DE EXECUÇÃO FÍSICA E FINANCEIRA - JAN A DEZ
PROGRAMAS ASSOCIADOS
REDE DE DEFESA E SEGURANÇA

AÇÃO : 4489 - REALIZAÇÃO DE PERÍCIAS MÉDICO-LEGAIS

Produto : **PERÍCIA MÉDICO-LEGAL REALIZADA** Unidade de Medida : **PERÍCIA**

DETALHAMENTO DO PRODUTO: PERÍCIAS MÉDICO LEGAIS, ODONTO LEGAIS E LABORATORIAIS TÉCNICA E CIENTIFICAMENTE PRODUZIDOS; AUTOS DE RECONHECIMENTO DE CADÁVERES DESCONHECIDOS; EXAMES REFERENTES A LESÃO CORPORAL, LESÃO CORPORAL INDIRETA, COMPLEMENTAR DE LESÃO CORPORAL, ABORTO, GRAVIDEZ, PUERPÉRIO, CONJUNÇÃO CARNAL, CONTÁGIO VENÉREO, EMBRIAGUEZ, NECROPSIAS, EXUMAÇÕES, OSSADAS, SANDIDADE FÍSICA E MENTAL, TOXICOLÓGICO, ANATOMO PATOLÓGICO, VERIFICAÇÃO DE IDADE, PESQUISA DE ESPERMA, DEPENDÊNCIA ALCOÓLICA E TOXICOLÓGICA, PARECERES MÉDICO LEGAIS, VERIFICAÇÃO DE SEXO, MÁ PRÁTICA PROFISSIONAL, MAUS TRATOS, SEGMENTO CORPÓREO, NECROPSIA DIGITAL E QUALIFICAÇÃO PROFISSIONAL PARA O CENTRO DE REFERÊNCIA NO ATENDIMENTO ÀS VÍTIMAS DE AGRESSÃO SEXUAL.

FINALIDADE: EXECUTAR PERÍCIAS MÉDICO LEGAIS, ODONTO LEGAIS, RECONHECIMENTO DE CADÁVERES, EXAMES TOXICOLÓGICOS E ANATOMO PATOLÓGICOS EM BH, RMBH E INTERIOR DO ESTADO, BEM COMO ORIENTAR OS TRABALHOS QUE LHE SÃO AFETOS.

Regiões	Físico			Financeiro		
	Programado PPAG	Executado Jan/Dez	%	Programado PPAG	Executado Jan/Dez	%
Alto Paranaíba	1.946	1.886	96,92	99.000,00	15.776,42	15,94
Central	45.112	71.520	158,54	1.959.705,00	603.763,73	30,81
Centro Oeste	4.368	2.930	67,08	147.630,00	24.144,85	16,35
Jequitinhonha / Mucuri	3.836	4.069	106,07	94.472,00	34.229,06	36,23
Mata	7.865	7.672	97,55	300.119,00	62.908,72	20,96
Noroeste de Minas	1.421	1.795	126,32	72.291,00	14.128,12	19,54
Norte de Minas	3.905	3.490	89,37	98.660,00	28.553,09	28,94
Rio Doce	5.589	4.999	89,44	182.548,00	40.021,89	21,92
Sul de Minas	6.747	7.408	109,80	341.525,00	62.716,25	18,36
Triângulo	7.258	7.440	102,51	168.050,00	62.125,46	36,97
Total	88.047	113.209	128,58	3.464.000,00	948.367,59	27,38

AÇÃO : 4508 - SUPERVISÃO, NORMATIZAÇÃO E PROCESSAMENTO DE FEITOS CORREICIONAIS

Produto : **PROCEDIMENTO DISCIPLINAR CONCLUÍDO** Unidade de Medida : **PROCEDIMENTO**

DETALHAMENTO DO PRODUTO: APURAÇÃO DE ILÍCITOS PENAS E TRANSGRESSÕES DISCIPLINARES. NO ÂMBITO PENAL, SERÃO CONSIDERADOS PROCEDIMENTOS CONCLUÍDOS OS INQUÉRITOS E TERMOS CIRCUNSTANCIADOS DE OCORRÊNCIA ENCAMINHADOS À JUSTIÇA. NO ÂMBITO DISCIPLINAR, SERÃO CONSIDERADOS PROCEDIMENTOS CONCLUÍDOS AS SINDICÂNCIAS INVESTIGATÓRIAS, SINDICÂNCIAS ADMINISTRATIVAS E PROCESSOS ADMINISTRATIVOS, CUJAS APURAÇÕES RESTARAM FINALIZADAS NO ÂMBITO DA CORREGEDORIA-GERAL DE POLÍCIA CIVIL.

FINALIDADE: APURAÇÃO DE ATOS ILÍCITOS PENAS E/OU TRANSGRESSÕES DISCIPLINARES ATRIBUÍDOS A SERVIDOR DOS QUADROS DE PESSOAL DA POLÍCIA CIVIL; PROMOÇÃO DE AÇÕES PREVENTIVAS COM VISTAS A INIBIR A PRÁTICA DE DESVIOS DE CONDUITA POLICIAL.

Regiões	Físico			Financeiro		
	Programado PPAG	Executado Jan/Dez	%	Programado PPAG	Executado Jan/Dez	%
Central	450	6.463	1.436,22	420.000,00	259.520,15	61,79
Total	450	6.463	1.436,22	420.000,00	259.520,15	61,79

AÇÃO : 4512 - REALIZAÇÃO DE PERÍCIAS TÉCNICO-CIENTÍFICAS

Produto : **PERÍCIA TÉCNICO-CIENTÍFICA REALIZADA** Unidade de Medida : **PERÍCIA**

DETALHAMENTO DO PRODUTO: SERÁ QUANTIFICADO CADA EXAME PERICIAL REALIZADO EM CORPOS DE DELITO, AFETOS A PERÍCIA CRIMINAL, SEJA DIRETAMENTE DEMANDADO PELAS AUTORIDADES COMPETENTES OU PELO PERITO NOS EXAMES COMPLEMENTARES.

FINALIDADE: EXECUTAR PERÍCIAS TÉCNICO-CIENTÍFICAS NA ÁREA CRIMINAL, BEM COMO ORIENTAR OS TRABALHOS DA INVESTIGAÇÃO CRIMINAL, A PARTIR DE TÉCNICAS QUE IDENTIFIQUEM E PERPETUEM OS VESTÍGIOS RELACIONADOS AOS CRIMES INVESTIGADOS, UTILIZANDO-SE DA MELHOR TECNOLOGIA DISPONÍVEL PARA CADA EVENTO INVESTIGADO.

Regiões	Físico			Financeiro		
	Programado PPAG	Executado Jan/Dez	%	Programado PPAG	Executado Jan/Dez	%
Alto Paranaíba	9.025	5.397	59,80	0,00	49.729,65	-
Central	77.461	165.460	213,60	1.637.370,00	593.517,38	36,25
Centro Oeste	9.798	5.691	58,08	0,00	54.394,99	-
Estadual	0	23.443	-	804.630,00	0,00	0,00
Jequitinhonha / Mucuri	5.244	2.959	56,43	0,00	24.183,10	-
Mata	24.509	12.017	49,03	0,00	95.527,92	-
Noroeste de Minas	3.298	2.812	85,26	0,00	29.059,48	-
Norte de Minas	10.432	7.225	69,26	0,00	70.976,78	-
Rio Doce	15.553	8.432	54,21	0,00	69.767,86	-
Sul de Minas	28.883	14.441	50,00	0,00	134.589,67	-
Triângulo	16.506	12.339	74,75	0,00	101.248,64	-
Total	200.709	260.216	129,65	2.442.000,00	1.222.995,47	50,08

RELATÓRIO INSTITUCIONAL DE MONITORAMENTO
DEMONSTRATIVO DE EXECUÇÃO FÍSICA E FINANCEIRA - JAN A DEZ
PROGRAMAS ASSOCIADOS
REDE DE DEFESA E SEGURANÇA

PROGRAMA : 214 - AVALIAÇÃO E QUALIDADE DA ATUAÇÃO DOS ÓRGÃOS DE DEFESA SOCIAL

UNIDADE RESPONSÁVEL : 1451 - SECRETARIA DE ESTADO DE DEFESA SOCIAL

OBJETIVO: PROMOVER A QUALIDADE DA ATUAÇÃO DOS ÓRGÃOS DE DEFESA SOCIAL, POTENCIALIZANDO E INTEGRANDO AS AÇÕES DE IDENTIFICAÇÃO, AVALIAÇÃO E DISSEMINAÇÃO DE BOAS PRÁTICAS, AVALIAÇÃO E CORREIÇÃO.

PÚBLICO ALVO: PROFISSIONAIS DA ÁREA DE DEFESA SOCIAL DO ESTADO DE MINAS GERAIS

Regiões	Financeiro		
	Programado PPAG	Executado Jan/Dez	%
Central	317.491,00	0,00	0,00
Total	317.491,00	0,00	0,00

AÇÕES DO PROGRAMA POR UNIDADE ORÇAMENTÁRIA

1451 - SECRETARIA DE ESTADO DE DEFESA SOCIAL

Ação : 2028 - AVALIAÇÃO DA ATUAÇÃO DO SISTEMA DE DEFESA SOCIAL

Ação com meta física não cumulativa

Produto : PREMIAÇÃO CONCEDIDA **Unidade de Medida :** PRÊMIO

DETALHAMENTO DO PRODUTO: KIT PARA A PREMIAÇÃO CONSTITUÍDO DE NOTEBOOKS, CÂMERAS FOTOGRÁFICAS, CÂMERA FILMADORAS, GRAVADORES E PROJETORES MULTIMÍDIA.

FINALIDADE: APERFEIÇOAR AS AÇÕES DESENVOLVIDAS PELO SISTEMA DE DEFESA SOCIAL, ATRAVÉS DA IDENTIFICAÇÃO, PREMIAÇÃO E DISSEMINAÇÃO A MODELOS DE ATUAÇÃO EXITOSOS.

Regiões	Físico			Financeiro		
	Programado PPAG	Executado Jan/Dez	%	Programado PPAG	Executado Jan/Dez	%
Central	1	0	0,00	141.000,00	0,00	0,00
Total	1	0	0,00	141.000,00	0,00	0,00

AÇÃO : 2037 - MODERNIZAÇÃO E INTEGRAÇÃO DAS CORREGEDORIAS DOS ÓRGÃOS DE DEFESA SOCIAL

Produto : CORREGEDORIA EQUIPADA **Unidade de Medida :** CORREGEDORIA

DETALHAMENTO DO PRODUTO: CORREGEDORIA EQUIPADA/ESTRUTURADA COM MICROCOMPUTADORES; NOTEBOOK, CÂMERAS FOTOGRÁFICAS; IMPRESSORAS; SCANNER E COM VIATURAS CARACTERIZADAS.

FINALIDADE: ESTRUTURAR E QUALIFICAR O TRABALHO DOS ÓRGÃOS CORREICIONAIS, POTENCIALIZANDO SUAS AÇÕES E PROMOVENDO A QUALIDADE DA ATUAÇÃO DOS INTEGRANTES DO SISTEMA DE DEFESA SOCIAL.

Regiões	Físico			Financeiro		
	Programado PPAG	Executado Jan/Dez	%	Programado PPAG	Executado Jan/Dez	%
Central	1	0	0,00	176.491,00	0,00	0,00
Total	1	0	0,00	176.491,00	0,00	0,00

RELATÓRIO INSTITUCIONAL DE MONITORAMENTO
DEMONSTRATIVO DE EXECUÇÃO FÍSICA E FINANCEIRA - JAN A DEZ
PROGRAMAS ASSOCIADOS
REDE DE DEFESA E SEGURANÇA

PROGRAMA : 219 - RECOLHIMENTO E GUARDA DE DETENTOS DO ESTADO

UNIDADE RESPONSÁVEL : 1511 - POLÍCIA CIVIL DO ESTADO DE MINAS GERAIS

OBJETIVO: RECOLHER E GUARDAR OS INFRATORES DA LEGISLAÇÃO ESPECÍFICA EM VIGOR, EM ESTADO DE FLAGRANTE OU PRISÃO TEMPORÁRIA E PROVISÓRIA.

PÚBLICO ALVO: DETENTOS RECOLHIDOS E SOB A GUARDA PROVISÓRIA DA POLÍCIA CIVIL DE MINAS GERAIS

Regiões	Financeiro		
	Programado PPAG	Executado Jan/Dez	%
Alto Paranaíba	0,00	559.648,78	-
Central	10.000.000,00	3.512.352,68	35,12
Centro Oeste	0,00	1.758.900,14	-
Jequitinhonha / Mucuri	0,00	1.770.923,32	-
Mata	0,00	2.814.088,86	-
Noroeste de Minas	0,00	322.806,74	-
Norte de Minas	0,00	2.698.181,15	-
Rio Doce	0,00	2.364.037,79	-
Sul de Minas	0,00	4.089.254,44	-
Triângulo	0,00	1.252.038,43	-
Total	10.000.000,00	21.142.232,33	211,42

AÇÕES DO PROGRAMA POR UNIDADE ORÇAMENTÁRIA

1511 - POLÍCIA CIVIL DO ESTADO DE MINAS GERAIS

Ação : 4546 - ASSISTÊNCIA AOS DETENTOS

Ação com meta física não cumulativa

Produto : DETENTO ASSISTIDO

Unidade de Medida : DETENTO

DETALHAMENTO DO PRODUTO: FORNECER ALIMENTAÇÃO AOS PRESOS, BEM COMO IDENTIFICÁ-LOS E MANTÊ-LOS SOB CUSTÓDIA À DISPOSIÇÃO DA JUSTIÇA. HÁ CONTRATOS COM EMPRESAS PRIVADAS PARA FORNECIMENTO DE ALIMENTAÇÃO. OS DETENTOS SÃO MANTIDOS ATUALMENTE NAS CADEIAS EXISTENTES NAS DELEGACIAS DA POLÍCIA CIVIL.

FINALIDADE: RECOLHER, ALIMENTAR E MANTER OS DETENTOS SOB CUSTÓDIA À DISPOSIÇÃO DA JUSTIÇA.

Regiões	Físico			Financeiro		
	Programado PPAG	Executado Jan/Dez	%	Programado PPAG	Executado Jan/Dez	%
Alto Paranaíba	322	214	66,46	0,00	559.648,78	-
Central	1.286	1.009	78,46	10.000.000,00	3.512.352,68	35,12
Centro Oeste	707	540	76,38	0,00	1.758.900,14	-
Jequitinhonha / Mucuri	769	480	62,42	0,00	1.770.923,32	-
Mata	899	725	80,65	0,00	2.814.088,86	-
Noroeste de Minas	97	105	108,25	0,00	322.806,74	-
Norte de Minas	792	815	102,90	0,00	2.698.181,15	-
Rio Doce	697	602	86,37	0,00	2.364.037,79	-
Sul de Minas	1.094	1.092	99,82	0,00	4.089.254,44	-
Triângulo	527	398	75,52	0,00	1.252.038,43	-
Total	7.190	5.980	83,17	10.000.000,00	21.142.232,33	211,42

RELATÓRIO INSTITUCIONAL DE MONITORAMENTO
DEMONSTRATIVO DE EXECUÇÃO FÍSICA E FINANCEIRA - JAN A DEZ
PROGRAMAS ASSOCIADOS
REDE DE DEFESA E SEGURANÇA

PROGRAMA : 227 - EDUCAÇÃO PROFISSIONAL DE SEGURANÇA PÚBLICA

UNIDADE RESPONSÁVEL : 1251 - POLÍCIA MILITAR DO ESTADO DE MINAS GERAIS

OBJETIVO: MANTER O PROFISSIONAL MILITAR DEVIDAMENTE TREINADO E PREPARADO PARA MELHOR ASSEGURAR A ORDEM PÚBLICA.

PÚBLICO ALVO: POLICIAIS MILITARES DO ESTADO DE MINAS GERAIS

Regiões	Financeiro		
	Programado PPAG	Executado Jan/Dez	%
Alto Paranaíba	84.411,00	65.190,08	77,23
Central	1.414.215,00	1.464.281,70	103,54
Centro Oeste	123.822,00	111.885,10	90,36
Estadual	0,00	519,85	-
Jequitinhonha / Mucuri	103.974,00	79.596,31	76,55
Mata	262.196,00	155.726,57	59,39
Noroeste de Minas	57.674,00	62.771,46	108,84
Norte de Minas	181.844,00	157.320,17	86,51
Rio Doce	217.621,00	156.793,22	72,05
Sul de Minas	255.498,00	197.952,40	77,48
Triângulo	227.324,00	211.309,62	92,96
Total	2.928.579,00	2.663.346,48	90,94

AÇÕES DO PROGRAMA POR UNIDADE ORÇAMENTÁRIA

1251 - POLÍCIA MILITAR DO ESTADO DE MINAS GERAIS

AÇÃO : 2089 - TREINAMENTO PROFISSIONAL DE SEGURANÇA PÚBLICA

Produto : MILITAR CAPACITADO

Unidade de Medida : UNIDADE

DETALHAMENTO DO PRODUTO: TREINAMENTO POLICIAL BÁSICO, TREINAMENTOS COMPLEMENTARES, SEMINÁRIOS, CONGRESSOS, GRUPOS DE ESTUDO, PALESTRAS, TREINAMENTO PRÁTICO.

FINALIDADE: ATUALIZAR, APERFEIÇOAR E REFORÇAR OS CONHECIMENTOS INDISPENSÁVEIS AO MILITAR, ASSEGURANDO A SUA HABILITAÇÃO PARA A EXECUÇÃO DAS DIVERSAS ATIVIDADES DE POLICIAMENTO OSTENSIVO E DE PRESERVAÇÃO DA ORDEM PÚBLICA.

Regiões	Físico			Financeiro		
	Programado PPAG	Executado Jan/Dez	%	Programado PPAG	Executado Jan/Dez	%
Alto Paranaíba	430	551	128,14	84.411,00	65.190,08	77,23
Central	7.183	10.093	140,51	1.414.215,00	1.464.281,70	103,54
Centro Oeste	631	906	143,58	123.822,00	111.885,10	90,36
Estadual	0	2	-	0,00	519,85	-
Jequitinhonha / Mucuri	522	710	136,02	103.974,00	79.596,31	76,55
Mata	1.331	1.693	127,20	262.196,00	155.726,57	59,39
Noroeste de Minas	293	358	122,18	57.674,00	62.771,46	108,84
Norte de Minas	922	1.237	134,16	181.844,00	157.320,17	86,51
Rio Doce	1.101	1.564	142,05	217.621,00	156.793,22	72,05
Sul de Minas	1.292	1.385	107,20	255.498,00	197.952,40	77,48
Triângulo	1.153	3.782	328,01	227.324,00	211.309,62	92,96
Total	14.858	22.281	149,96	2.928.579,00	2.663.346,48	90,94

RELATÓRIO INSTITUCIONAL DE MONITORAMENTO
DEMONSTRATIVO DE EXECUÇÃO FÍSICA E FINANCEIRA - JAN A DEZ
PROGRAMAS ASSOCIADOS
REDE DE DEFESA E SEGURANÇA

PROGRAMA : 251 - ASSISTÊNCIA À SAÚDE DO POLICIAL CIVIL

UNIDADE RESPONSÁVEL : 1511 - POLÍCIA CIVIL DO ESTADO DE MINAS GERAIS

OBJETIVO: MELHORAR AS CONDIÇÕES BÁSICAS DE TRABALHO DOS SERVIDORES DA POLÍCIA CIVIL, BEM COMO ASSEGURAR A ASSISTÊNCIA MÉDICA E ODONTOLÓGICA AO POLICIAL CIVIL E A SEUS DEPENDENTES.

PÚBLICO ALVO: POLICIAIS CIVIS DO ESTADO DE MINAS GERAIS, SEUS DEPENDENTES E DEMAIS SERVIDORES ADMINISTRATIVOS ASSOCIADOS.

Regiões	Financeiro		
	Programado PPAG	Executado Jan/Dez	%
Central	979.000,00	3.478.890,01	355,35
Total	979.000,00	3.478.890,01	355,35

AÇÕES DO PROGRAMA POR UNIDADE ORÇAMENTÁRIA

1511 - POLÍCIA CIVIL DO ESTADO DE MINAS GERAIS

AÇÃO : 4138 - ATENDIMENTO AMBULATORIAL

Produto : ATENDIMENTO AMBULATORIAL REALIZADO

Unidade de Medida : ATENDIMENTO

DETALHAMENTO DO PRODUTO: O ATENDIMENTO REALIZADO ATRAVÉS DO HOSPITAL DA POLÍCIA CIVIL SE SUBDIVIDE EM: ATENDIMENTO ODONTOLÓGICO; ATENDIMENTO MÉDICO; ATENDIMENTO FISIOTERÁPICO; ATENDIMENTO PSICOLÓGICO; EXAMES LABORATORIAIS DE ANÁLISE CLÍNICA PEDIDOS PELOS MÉDICOS DO HOSPITAL, SÃO REALIZADAS PERÍCIAS MÉDICAS EM POLICIAIS AFASTADOS DE SUAS FUNÇÕES POR MOTIVO DE SAÚDE. O ATENDIMENTO REALIZADO ATRAVÉS DO HOSPITAL DA POLÍCIA CIVIL SE SUBDIVIDE EM: ATENDIMENTO ODONTOLÓGICO; ATENDIMENTO MÉDICO; ATENDIMENTO FISIOTERÁPICO; ATENDIMENTO PSIQUIÁTRICO; EXAMES LABORATORIAIS DE ANÁLISE CLÍNICA PEDIDOS PELOS MÉDICOS DO HOSPITAL, SÃO REALIZADAS PERÍCIAS MÉDICAS EM POLICIAIS AFASTADOS DE SUAS FUNÇÕES POR MOTIVO DE SAÚDE.

FINALIDADE: ATENDER AOS INTEGRANTES DA POLÍCIA CIVIL E SEUS FAMILIARES QUE NECESSITEM DE ASSISTÊNCIA MÉDICA E /OU ODONTOLÓGICA NO HOSPITAL DA POLÍCIA CIVIL.

Regiões	Físico			Financeiro		
	Programado PPAG	Executado Jan/Dez	%	Programado PPAG	Executado Jan/Dez	%
Central	5.000	49.355	987,10	968.000,00	3.478.890,01	359,39
Total	5.000	49.355	987,10	968.000,00	3.478.890,01	359,39

AÇÃO : 4176 - CAPACITAÇÃO PARA VALORIZAÇÃO

Produto : SERVIDOR CAPACITADO

Unidade de Medida : SERVIDOR

DETALHAMENTO DO PRODUTO: SERVIDORES DA POLÍCIA CIVIL QUE PARTICIPARAM DE ALGUM DOS PROGRAMAS REALIZADOS PELA EQUIPE DA DRH.

FINALIDADE: PROPORCIONAR UMA MELHORIA NO CLIMA ORGANIZACIONAL NAS UNIDADES DA PCMG, COM O APERFEIÇOAMENTO DAS RELAÇÕES DE TRABALHO. PREPARAR O POLICIAL PARA O DESLIGAMENTO DO VÍNCULO INSTITUCIONAL COMO SERVIDOR ATIVO. CAPACITAR UM MULTIPLICADOR DA DRH PARA ATUAR EM CADA DEPARTAMENTO DA POLÍCIA.

Regiões	Físico			Financeiro		
	Programado PPAG	Executado Jan/Dez	%	Programado PPAG	Executado Jan/Dez	%
Central	100	0	0,00	1.000,00	0,00	0,00
Total	100	0	0,00	1.000,00	0,00	0,00

AÇÃO : 4598 - ACOMPANHAMENTO PSICOSSOCIAL

Produto : ATENDIMENTO PRESTADO

Unidade de Medida : ATENDIMENTO

DETALHAMENTO DO PRODUTO: SERVIÇOS DE ASSISTÊNCIA SOCIAL E SESSÕES PSICOTERÁPICAS DISPONIBILIZADAS AOS POLICIAIS CIVIS E SUAS FAMÍLIAS. ATENDIMENTOS PSICOSSOCIAIS EMERGENCIAIS INTERNOS OU EXTERNOS.

FINALIDADE: PROMOVER A MELHORIA DA QUALIDADE DE VIDA DOS POLICIAIS CIVIS, SERVIDORES ADMINISTRATIVOS E FAMILIARES ATRAVÉS DE UMA ASSISTÊNCIA PSICOSSOCIAL, DIRECIONADA PARA OS PRINCIPAIS PROBLEMAS ENFRENTADOS EM SEUS AMBIENTES DE TRABALHO, SOCIAL E FAMILIAR, RESTABELECENDO A SAÚDE PSICOLÓGICA.

Regiões	Físico			Financeiro		
	Programado PPAG	Executado Jan/Dez	%	Programado PPAG	Executado Jan/Dez	%
Central	300	1.841	613,67	10.000,00	0,00	0,00
Total	300	1.841	613,67	10.000,00	0,00	0,00

RELATÓRIO INSTITUCIONAL DE MONITORAMENTO
DEMONSTRATIVO DE EXECUÇÃO FÍSICA E FINANCEIRA - JAN A DEZ
PROGRAMAS ASSOCIADOS
REDE DE DEFESA E SEGURANÇA

PROGRAMA : 294 - PROMOÇÃO DE DEFESA CIVIL

UNIDADE RESPONSÁVEL : 1401 - CORPO DE BOMBEIROS MILITAR DO ESTADO DE MINAS GERAIS

OBJETIVO: COORDENAR E EXECUTAR AÇÕES DE DEFESA CIVIL, PREVENÇÃO, COMBATE E PERÍCIA DE INCÊNDIOS, SOCORRO, BUSCA E SALVAMENTO, EM CUMPRIMENTO À SUA MISSÃO CONSTITUCIONAL, CUJA META É A MELHORIA DA QUALIDADE DE VIDA E O ATENDIMENTO DO BEM COMUM.

PÚBLICO ALVO: SOCIEDADE DO ESTADO DE MINAS GERAIS

Regiões	Financeiro		
	Programado PPAG	Executado Jan/Dez	%
Alto Paranaíba	1.435.572,00	40.505,12	2,82
Central	31.788.389,00	16.706.873,99	52,56
Centro Oeste	3.215.030,00	1.093.400,44	34,01
Estadual	351.000,00	0,00	0,00
Jequitinhonha / Mucuri	757.602,00	0,00	0,00
Mata	2.996.276,00	1.108.241,21	36,99
Noroeste de Minas	274.001,00	0,00	0,00
Norte de Minas	2.399.538,00	1.035.440,98	43,15
Rio Doce	2.586.692,00	1.164.430,01	45,02
Sul de Minas	5.377.336,00	1.203.819,53	22,39
Triângulo	4.531.059,00	2.533.348,91	55,91
Total	55.712.495,00	24.886.060,19	44,67

AÇÕES DO PROGRAMA POR UNIDADE ORÇAMENTÁRIA

1401 - CORPO DE BOMBEIROS MILITAR DO ESTADO DE MINAS GERAIS

AÇÃO : 2087 - REFORMA E AMPLIAÇÃO DE UNIDADES PREDIAIS DO CBMMG

Produto : UNIDADE PREDIAL REFORMADA/AMPLIADA

Unidade de Medida : UNIDADE

DETALHAMENTO DO PRODUTO: NÚMERO DE UNIDADES PREDIAIS DO CBMMG AMPLIADAS, REFORMADAS E MANUTENIDAS.

FINALIDADE: AMPLIAR, MANTER E ADEQUAR OS ESPAÇOS FÍSICOS DESTINADOS ÀS UNIDADES DO CBMMG.

Regiões	Físico			Financeiro		
	Programado PPAG	Executado Jan/Dez	%	Programado PPAG	Executado Jan/Dez	%
Alto Paranaíba	1	0	0,00	322.000,00	0,00	0,00
Central	5	1	20,00	4.085.500,00	1.585.333,45	38,80
Centro Oeste	2	0	0,00	49.000,00	4.547,80	9,28
Estadual	0	0	-	301.000,00	0,00	0,00
Jequitinhonha / Mucuri	2	0	0,00	230.000,00	0,00	0,00
Mata	4	0	0,00	142.000,00	6.998,50	4,93
Norte de Minas	1	0	0,00	50.000,00	6.111,38	12,22
Rio Doce	1	0	0,00	50.000,00	0,00	0,00
Sul de Minas	2	1	50,00	63.500,00	87.255,24	137,41
Triângulo	1	0	0,00	113.000,00	22.223,71	19,67
Total	19	2	10,53	5.406.000,00	1.712.470,08	31,68

RELATÓRIO INSTITUCIONAL DE MONITORAMENTO
DEMONSTRATIVO DE EXECUÇÃO FÍSICA E FINANCEIRA - JAN A DEZ
PROGRAMAS ASSOCIADOS
REDE DE DEFESA E SEGURANÇA

AÇÃO : 4273 - PREVENÇÃO E COMBATE A SINISTROS

Produto : OCORRÊNCIA DE BOMBEIRO REALIZADA Unidade de Medida : OCORRÊNCIA

DETALHAMENTO DO PRODUTO: NÚMERO DE OCORRÊNCIAS BOMBEIRO REALIZADAS.

FINALIDADE: COORDENAR E EXECUTAR AÇÕES DE DEFESA CIVIL, PREVENÇÃO, COMBATE E PERÍCIA DE INCÊNDIOS, SOCORRO, BUSCA E SALVAMENTO, EM CUMPRIMENTO À SUA MISSÃO CONSTITUCIONAL, CUJA META É A MELHORIA DA QUALIDADE DE VIDA E O ATENDIMENTO DO BEM COMUM.

Regiões	Físico			Financeiro		
	Programado PPAG	Executado Jan/Dez	%	Programado PPAG	Executado Jan/Dez	%
Alto Paranaíba	14.202	13.280	93,51	1.087.404,00	34.794,98	3,20
Central	108.311	98.413	90,86	17.420.095,00	8.467.317,44	48,61
Centro Oeste	20.105	26.984	134,22	2.593.193,00	972.434,22	37,50
Jequitinhonha / Mucuri	4.470	6.456	144,43	522.202,00	0,00	0,00
Mata	22.053	22.872	103,71	2.354.592,00	955.115,66	40,56
Noroeste de Minas	3.357	4.168	124,16	268.601,00	0,00	0,00
Norte de Minas	35.146	29.214	83,12	1.832.390,00	915.002,41	49,93
Rio Doce	15.031	15.893	105,73	2.015.206,00	1.048.685,17	52,04
Sul de Minas	64.013	68.315	106,72	4.682.001,00	971.668,42	20,75
Triângulo	50.987	59.906	117,49	3.441.179,00	2.237.628,54	65,03
Total	337.675	345.501	102,32	36.216.863,00	15.602.646,84	43,08

Ação : 4365 - MANUTENÇÃO E AMPLIAÇÃO DO SISTEMA DE COMUNICAÇÃO E TECNOLOGIA DA INFORMAÇÃO

Ação com meta física não cumulativa

Produto : SERVIÇO DE GESTÃO DE TECNOLOGIA DE INFORMAÇÃO E TELECOMUNICAÇÃO REALIZADO Unidade de Medida : SERVIÇO

DETALHAMENTO DO PRODUTO: SERVIÇO DE LINK DE DADOS E PROVIMENTO DE DADOS, TELEFONIA FIXA E MÓVEL, DESENVOLVIMENTO E MANUTENÇÃO DOS SISTEMAS DE TIC.

FINALIDADE: DOTAR AS UNIDADES OPERACIONAIS DE SERVIÇOS, EQUIPAMENTOS DE COMUNICAÇÃO E TECNOLOGIA DA INFORMAÇÃO QUE SERÃO NECESSÁRIOS AO DESENVOLVIMENTO DO CBMMG E OTIMIZAÇÃO DE SUAS AÇÕES.

Regiões	Físico			Financeiro		
	Programado PPAG	Executado Jan/Dez	%	Programado PPAG	Executado Jan/Dez	%
Alto Paranaíba	0	0	-	26.168,00	5.710,14	21,82
Central	1	1	100,00	9.338.810,00	6.183.655,09	66,21
Centro Oeste	0	0	-	352.089,00	6.202,67	1,76
Jequitinhonha / Mucuri	0	0	-	5.400,00	0,00	0,00
Mata	0	0	-	367.546,00	17.861,63	4,86
Noroeste de Minas	0	0	-	5.400,00	0,00	0,00
Norte de Minas	0	0	-	323.522,00	6.560,21	2,03
Rio Doce	0	0	-	327.860,00	7.552,00	2,30
Sul de Minas	0	0	-	426.243,00	9.633,68	2,26
Triângulo	0	0	-	655.352,00	18.405,70	2,81
Total	1	1	100,00	11.828.390,00	6.255.581,12	52,89

RELATÓRIO INSTITUCIONAL DE MONITORAMENTO
DEMONSTRATIVO DE EXECUÇÃO FÍSICA E FINANCEIRA - JAN A DEZ
PROGRAMAS ASSOCIADOS
REDE DE DEFESA E SEGURANÇA

AÇÃO : 4366 - RECRUTAMENTO, TREINAMENTO E FORMAÇÃO DE BOMBEIROS MILITARES

Produto : MILITAR CAPACITADO Unidade de Medida : UNIDADE

DETALHAMENTO DO PRODUTO: NÚMERO DE BOMBEIROS MILITARES FORMADOS, TREINADOS E RECICLADOS.

FINALIDADE: ASSEGURAR AO BOMBEIRO MILITAR A NECESSÁRIA HABILITAÇÃO PARA A EXECUÇÃO DAS DIVERSAS ATIVIDADES DE PREVENÇÃO E COMBATE A INCÊNDIO, BUSCA E SALVAMENTO, PERÍCIA DE INCÊNDIO E ATIVIDADES DE DEFESA CIVIL, VISANDO LEVAR À SOCIEDADE MINEIRA TRANQUILIDADE E SEGURANÇA, BEM COMO MINIMIZAR A PERDA DE VIDAS E BENS MATERIAIS.

Regiões	Físico			Financeiro		
	Programado PPAG	Executado Jan/Dez	%	Programado PPAG	Executado Jan/Dez	%
Central	532	1.463	275,00	943.984,00	470.568,01	49,85
Centro Oeste	130	0	0,00	220.748,00	110.215,75	49,93
Estadual	0	0	-	50.000,00	0,00	0,00
Mata	76	0	0,00	132.138,00	128.265,42	97,07
Norte de Minas	113	0	0,00	193.626,00	107.766,98	55,66
Rio Doce	113	0	0,00	193.626,00	108.192,84	55,88
Sul de Minas	120	0	0,00	205.592,00	135.262,19	65,79
Triângulo	190	0	0,00	321.528,00	255.090,96	79,34
Total	1.274	1.463	114,84	2.261.242,00	1.315.362,15	58,17

PROGRAMA : 296 - ATENDIMENTO DO SERVIDOR DO SISTEMA DE DEFESA SOCIAL

UNIDADE RESPONSÁVEL : 1451 - SECRETARIA DE ESTADO DE DEFESA SOCIAL

OBJETIVO: APRIMORAR O ATENDIMENTO DOS SERVIDORES DO SISTEMA DE DEFESA SOCIAL, EM ESPECIAL QUANTO A SUAS NECESSIDADES DE ATENÇÃO À SAÚDE CLÍNICA E MENTAL E DE MORADIA FUNCIONAL SEGURA. A PARTIR DAS AÇÕES REALIZADAS, PRETENDE-SE ELEVAR O APROVEITAMENTO E A MOTIVAÇÃO DOS SERVIDORES NO TRABALHO, REDUZIR O NÍVEL DE ABSENTEÍSMOS DEVIDO A PROBLEMAS DE SAÚDE, BEM COMO GARANTIR A MORADIA SEGURA PARA OS SERVIDORES DO SISTEMA DE DEFESA SOCIAL.

PÚBLICO ALVO: SERVIDORES DO SISTEMA DE DEFESA SOCIAL COM NECESSIDADES DE ATENDIMENTO DE SAÚDE E HABITACIONAL

Regiões	Financeiro		
	Programado PPAG	Executado Jan/Dez	%
Central	72.000,00	127.454,82	177,02
Total	72.000,00	127.454,82	177,02

AÇÕES DO PROGRAMA POR UNIDADE ORÇAMENTÁRIA

1451 - SECRETARIA DE ESTADO DE DEFESA SOCIAL

AÇÃO : 2140 - PROMOÇÃO DA SAÚDE DO SERVIDOR

Produto : SERVIDOR ATENDIDO Unidade de Medida : SERVIDOR

DETALHAMENTO DO PRODUTO: SERVIDOR ATENDIDO DE FORMA QUALIFICADA EM SUAS NECESSIDADES DE ATENDIMENTO DE SAÚDE CLÍNICA E MENTAL.

FINALIDADE: ATUAR NA PROMOÇÃO E PREVENÇÃO DA SAÚDE DO SERVIDOR ATRAVÉS DE ACOLHIMENTOS DAS DEMANDAS DAS UNIDADES PRISIONAIS E SOCIOEDUCATIVAS. ATUAR NA PREVENÇÃO ATRAVÉS DE CURSOS DE QUALIFICAÇÕES E CAPACITAÇÕES COM TEMAS CONCERNENTES À SAÚDE DO TRABALHADOR E SAÚDE OCUPACIONAL. CONTROLE DOS COMUNICADOS DE ACIDENTES DE TRABALHO NO ÂMBITO DA SEDS. GESTÃO DAS LICENÇAS PARA TRATAMENTO DE SAÚDE, CONTROLE E ACOMPANHAMENTO DO ABSENTEÍSMO DOS SERVIDORES DA SEDS.

Regiões	Físico			Financeiro		
	Programado PPAG	Executado Jan/Dez	%	Programado PPAG	Executado Jan/Dez	%
Central	2.500	0	0,00	22.000,00	462,50	2,10
Total	2.500	0	0,00	22.000,00	462,50	2,10

RELATÓRIO INSTITUCIONAL DE MONITORAMENTO
DEMONSTRATIVO DE EXECUÇÃO FÍSICA E FINANCEIRA - JAN A DEZ
PROGRAMAS ASSOCIADOS
REDE DE DEFESA E SEGURANÇA

Ação : 2141 - MANUTENÇÃO DE MORÁDIAS FUNCIONAIS PARA SERVIDORES EM SITUAÇÃO DE RISCO

Ação com meta física não cumulativa

Produto : UNIDADE HABITACIONAL MANTIDA **Unidade de Medida : UNIDADE**

DETALHAMENTO DO PRODUTO: MANUTENÇÃO DAS UNIDADES HABITACIONAIS QUE NÃO SE ENCONTRAM CEDIDAS AOS SERVIDORES DO SISTEMA DE DEFESA SOCIAL EM CARÁTER PROVISÓRIO.

FINALIDADE: GARANTIR A MORADIA FUNCIONAL SEGURA, EM CARÁTER EMERGENCIAL, PARA OS SERVIDORES DO SISTEMA DE DEFESA SOCIAL EM SITUAÇÃO DE RISCO E QUE NÃO TÊM CONDIÇÕES DE SE MUDAREM COM RECURSOS PRÓPRIOS.

Regiões	Físico			Financeiro		
	Programado PPAG	Executado Jan/Dez	%	Programado PPAG	Executado Jan/Dez	%
Central	137	60	43,80	50.000,00	126.992,32	253,98
Total	137	60	43,80	50.000,00	126.992,32	253,98

PROGRAMA : 297 - ENSINO E TREINAMENTO DOS PROFISSIONAIS DO SISTEMA DE DEFESA SOCIAL

UNIDADE RESPONSÁVEL : 1451 - SECRETARIA DE ESTADO DE DEFESA SOCIAL

OBJETIVO: FORMAR E QUALIFICAR OS PROFISSIONAIS DO SISTEMA DE DEFESA SOCIAL

PÚBLICO ALVO: AGENTES PÚBLICOS DO SISTEMA DE DEFESA SOCIAL

Regiões	Financeiro		
	Programado PPAG	Executado Jan/Dez	%
Alto Paranaíba	0,00	22.613,35	-
Central	15.133.861,00	17.318.694,32	114,44
Centro Oeste	0,00	208.250,06	-
Estadual	0,00	0,00	-
Jequitinhonha / Mucuri	0,00	236.385,08	-
Mata	0,00	487.501,81	-
Noroeste de Minas	0,00	162.008,23	-
Norte de Minas	0,00	334.918,79	-
Rio Doce	0,00	620.476,60	-
Sul de Minas	0,00	398.941,28	-
Triângulo	0,00	399.168,85	-
Total	15.133.861,00	20.188.958,37	133,40

AÇÕES DO PROGRAMA POR UNIDADE ORÇAMENTÁRIA

1451 - SECRETARIA DE ESTADO DE DEFESA SOCIAL

Ação : 1104 - MODERNIZAÇÃO E REESTRUTURAÇÃO DA ESCOLA DE FORMAÇÃO DO SISTEMA DE DEFESA SOCIAL

Ação com meta física não cumulativa

Produto : PROJETO IMPLEMENTADO **Unidade de Medida : PROJETO**

DETALHAMENTO DO PRODUTO: PROJETO PARA MODERNIZAÇÃO E ESTRUTURAÇÃO DA ESCOLA DE FORMAÇÃO.

FINALIDADE: PROMOVER A MODERNIZAÇÃO E ESTRUTURAÇÃO DA ESCOLA DE FORMAÇÃO DOTANDO A SEDS DE UMA INFRAESTRUTURA MAIS ADEQUADA PARA OFERTAR CURSOS E CAPACITAÇÕES NAS MODALIDADES DE ENSINO À DISTÂNCIA E PRESENCIAL PARA OS PROFISSIONAIS DO SISTEMA DE DEFESA SOCIAL.

Regiões	Físico			Financeiro		
	Programado PPAG	Executado Jan/Dez	%	Programado PPAG	Executado Jan/Dez	%
Central	1	1	100,00	249.674,00	2.116.338,40	847,64
Total	1	1	100,00	249.674,00	2.116.338,40	847,64

RELATÓRIO INSTITUCIONAL DE MONITORAMENTO
DEMONSTRATIVO DE EXECUÇÃO FÍSICA E FINANCEIRA - JAN A DEZ
PROGRAMAS ASSOCIADOS
REDE DE DEFESA E SEGURANÇA

AÇÃO : 2020 - CAPACITAÇÃO E FORMAÇÃO INTEGRADA DOS PROFISSIONAIS DO SISTEMA DE DEFESA SOCIAL

Produto : **PROFISSIONAL TREINADO E CAPACITADO** Unidade de Medida : **PROFISSIONAL**

DETALHAMENTO DO PRODUTO: PROFISSIONAL TREINADO E CAPACITADO NAS MODALIDADES PRESENCIAL E À DISTÂNCIA.

FINALIDADE: CONSOLIDAR O PROCESSO DE INTEGRAÇÃO DA ATUAÇÃO DOS ÓRGÃOS DE DEFESA SOCIAL, POR MEIO DA REALIZAÇÃO DE ATIVIDADES DE APERFEIÇOAMENTO, TREINAMENTO, FORMAÇÃO E CAPACITAÇÃO PRESENCIAIS E À DISTÂNCIA DOS AGENTES DE DEFESA SOCIAL

Regiões	Físico			Financeiro		
	Programado PPAG	Executado Jan/Dez	%	Programado PPAG	Executado Jan/Dez	%
Alto Paranaíba	0	0	-	0,00	246,75	-
Central	840	85	10,12	830.000,00	5.960.254,99	718,10
Centro Oeste	0	50	-	0,00	1.489,06	-
Jequitinhonha / Mucuri	0	0	-	0,00	244,50	-
Mata	0	82	-	0,00	4.506,19	-
Norte de Minas	0	98	-	0,00	3.547,23	-
Rio Doce	0	183	-	0,00	5.600,35	-
Sul de Minas	0	0	-	0,00	202,50	-
Triângulo	0	92	-	0,00	2.818,80	-
Total	840	590	70,24	830.000,00	5.978.910,37	720,35

AÇÃO : 2143 - CAPACITAÇÃO E FORMAÇÃO DE PROFISSIONAIS DO SISTEMA PRISIONAL

Produto : **AGENTE PÚBLICO CONTEMPLADO** Unidade de Medida : **UNIDADE**

DETALHAMENTO DO PRODUTO: GESTORES, TÉCNICOS, AGENTES PRISIONAIS, EQUIPE ADMINISTRATIVA, EQUIPE DE APOIO DO SISTEMA PRISIONAL PARTICIPANTES DOS CURSOS DE FORMAÇÃO E CAPACITAÇÃO.

FINALIDADE: FORMAR E CAPACITAR OS PROFISSIONAIS DO SISTEMA PRISIONAL NO MOMENTO DE ENTRADA E AO LONGO DO DESENVOLVIMENTO DE SUAS ATIVIDADES.

Regiões	Físico			Financeiro		
	Programado PPAG	Executado Jan/Dez	%	Programado PPAG	Executado Jan/Dez	%
Alto Paranaíba	0	229	-	0,00	22.366,60	-
Central	11.945	3.419	28,62	13.675.587,00	9.230.657,84	67,50
Centro Oeste	0	554	-	0,00	206.761,00	-
Estadual	0	214	-	0,00	0,00	-
Jequitinhonha / Mucuri	0	445	-	0,00	236.140,58	-
Mata	0	603	-	0,00	482.995,62	-
Noroeste de Minas	0	207	-	0,00	162.008,23	-
Norte de Minas	0	345	-	0,00	331.371,56	-
Rio Doce	0	774	-	0,00	611.433,60	-
Sul de Minas	0	572	-	0,00	398.738,78	-
Triângulo	0	525	-	0,00	396.350,05	-
Total	11.945	7.887	66,03	13.675.587,00	12.078.823,86	88,32

RELATÓRIO INSTITUCIONAL DE MONITORAMENTO
DEMONSTRATIVO DE EXECUÇÃO FÍSICA E FINANCEIRA - JAN A DEZ
PROGRAMAS ASSOCIADOS
REDE DE DEFESA E SEGURANÇA

AÇÃO : 2144 - CAPACITAÇÃO E FORMAÇÃO DE PROFISSIONAIS DO SISTEMA SOCIOEDUCATIVO

Produto : AGENTE PÚBLICO CONTEMPLADO

Unidade de Medida : UNIDADE

DETALHAMENTO DO PRODUTO: GESTORES, TÉCNICOS, AGENTES, EQUIPE ADMINISTRATIVA, EQUIPE DE APOIO DO SISTEMA SOCIOEDUCATIVO PARTICIPANTES DOS CURSOS DE FORMAÇÃO E CAPACITAÇÃO.

FINALIDADE: FORMAR E CAPACITAR OS PROFISSIONAIS DO SISTEMA SOCIOEDUCATIVO NO MOMENTO DA ENTRADA E AO LONGO DO DESENVOLVIMENTO DE SUAS ATIVIDADES.

Regiões	Físico			Financeiro		
	Programado PPAG	Executado Jan/Dez	%	Programado PPAG	Executado Jan/Dez	%
Central	1.000	555	55,50	378.600,00	11.443,09	3,02
Noroeste de Minas	0	28	-	0,00	0,00	-
Rio Doce	0	15	-	0,00	3.442,65	-
Total	1.000	598	59,80	378.600,00	14.885,74	3,93

REDE DE DESENVOLVIMENTO ECONÔMICO SUSTENTÁVEL

RELATÓRIO INSTITUCIONAL DE MONITORAMENTO
DEMONSTRATIVO DE EXECUÇÃO FÍSICA E FINANCEIRA - JAN A DEZ
PROGRAMAS ASSOCIADOS
REDE DE DESENVOLVIMENTO ECONÔMICO SUSTENTÁVEL

PROGRAMA : 104 - AÇÕES ESTRATÉGICAS PARA O SETOR ENERGÉTICO DO ESTADO

UNIDADE RESPONSÁVEL : 1461 - SECRETARIA DE ESTADO DE DESENVOLVIMENTO ECONÔMICO

OBJETIVO: DEFINIR E APOIAR AÇÕES ESTRATÉGICAS PARA O SETOR, COM O OBJETIVO DE VIABILIZAR O DESENVOLVIMENTO ENERGÉTICO SUSTENTÁVEL DO ESTADO, APRESENTANDO INFORMAÇÕES SOBRE A OFERTA E DEMANDA DE ENERGIA, AS TENDÊNCIAS E POSSIBILIDADES DE USO DE FONTES ALTERNATIVAS DE ENERGIA, COM VISTA A UMA MATRIZ ENERGÉTICA MAIS LIMPA, ALÉM DE REGULAR O SERVIÇO DE DISTRIBUIÇÃO DE GÁS NATURAL, DE FORMA A GARANTIR QUE ESTA SEJA UMA FONTE ENERGÉTICA COMPETITIVA..

PÚBLICO ALVO: POPULAÇÃO DO ESTADO DE MINAS GERAIS.

Regiões	Financeiro		
	Programado PPAG	Executado Jan/Dez	%
Central	372.000,00	0,00	0,00
Total	372.000,00	0,00	0,00

AÇÕES DO PROGRAMA POR UNIDADE ORÇAMENTÁRIA

1461 - SECRETARIA DE ESTADO DE DESENVOLVIMENTO ECONÔMICO

AÇÃO : 1030 - ELABORAÇÃO DA REVISÃO DA TARIFA DE DISTRIBUIÇÃO DE GÁS CANALIZADO DE MINAS GERAIS

Produto : RELATÓRIO ELABORADO

Unidade de Medida : RELATÓRIO

DETALHAMENTO DO PRODUTO: NOTA TÉCNICA/RELATÓRIO DE REVISÃO TARIFÁRIA APRESENTANDO A ANÁLISE DA ESTRUTURA TARIFÁRIA, DO PLANO DE NEGÓCIOS, DOS SEGMENTOS TARIFÁRIOS E DOS INDICADORES DE QUALIDADE DA CONCESSIONÁRIA E PROPONDO SUA REVISÃO A FIM DE REESTABELECEER O EQUILÍBRIO ECONÔMICO-FINANCEIRO DO CONTRATO DE CONCESSÃO E GARANTIR A MODICIDADE TARIFÁRIA E QUALIDADE DO SERVIÇO PARA OS CONSUMIDORES.

FINALIDADE: DEFINIR CRITÉRIOS PARA DEFINIÇÃO DAS TARIFAS DE DISTRIBUIÇÃO DE GÁS PARA O CICLO TARIFÁRIO QUE SE INICIARÁ EM 2015.

Regiões	Físico			Financeiro		
	Programado PPAG	Executado Jan/Dez	%	Programado PPAG	Executado Jan/Dez	%
Central	1	1	100,00	335.000,00	0,00	0,00
Total	1	1	100,00	335.000,00	0,00	0,00

AÇÃO : 1031 - COORDENAÇÃO DE ELABORAÇÃO DO BALANÇO ENERGÉTICO ESTADUAL

Produto : RELATÓRIO ELABORADO

Unidade de Medida : RELATÓRIO

DETALHAMENTO DO PRODUTO: ESSE RELATÓRIO É COMPOSTO DA EVOLUÇÃO DO CONSUMO FINAL POR SETOR ECONÔMICO, TEM ANÁLISE DO INTERCÂMBIO EXTERNO DE ENERGIA, FLUXO ENERGÉTICO, BALANÇO DOS GASES SIDERÚRGICOS E CENTROS DE TRANSFORMAÇÃO E OFERTA E CONSUMO DE ENERGIA CONTENDO DADOS DO HISTÓRICO ESTADUAL DESDE 1978. A SÉRIE HISTÓRICA DO GÁS NATURAL INICIA-SE EM 1996.

FINALIDADE: FORNECER INFORMAÇÕES ESTRUTURADAS SOBRE A OFERTA E DEMANDA DE ENERGIA NO ESTADO.

Regiões	Físico			Financeiro		
	Programado PPAG	Executado Jan/Dez	%	Programado PPAG	Executado Jan/Dez	%
Central	1	1	100,00	37.000,00	0,00	0,00
Total	1	1	100,00	37.000,00	0,00	0,00

RELATÓRIO INSTITUCIONAL DE MONITORAMENTO
DEMONSTRATIVO DE EXECUÇÃO FÍSICA E FINANCEIRA - JAN A DEZ
PROGRAMAS ASSOCIADOS
REDE DE DESENVOLVIMENTO ECONÔMICO SUSTENTÁVEL

PROGRAMA : 105 - GESTÃO AMBIENTAL INTEGRADA

UNIDADE RESPONSÁVEL : 1371 - SECRETARIA DE ESTADO DE MEIO AMBIENTE E DESENVOLVIMENTO SUSTENTÁVEL

OBJETIVO: PROMOVER O DESENVOLVIMENTO SUSTENTÁVEL POR MEIO DA ARTICULAÇÃO DE POLÍTICAS E AÇÕES RELATIVAS À PROTEÇÃO E DEFESA DO MEIO AMBIENTE E DA BIODIVERSIDADE E À GESTÃO DOS RECURSOS HÍDRICOS E AMBIENTAIS; COORDENAR O SISTEMA ESTADUAL DO MEIO AMBIENTE E ORIENTAR À ARTICULAÇÃO E INTEGRAÇÃO DO SISEMA COM OS DIVERSOS SETORES DO GOVERNO E DA SOCIEDADE, QUALIFICANDO A EXECUÇÃO DAS POLÍTICAS AMBIENTAIS E DE RECURSOS HÍDRICOS, VISANDO A MELHORIA NA QUALIDADE DE VIDA DA POPULAÇÃO.

PÚBLICO ALVO: SOCIEDADE CIVIL ORGANIZADA, ORGÃOS COLEGIADOS, ORGÃOS PÚBLICOS FEDERAIS, ESTADUAIS E MUNICIPAIS, SETOR PRODUTIVO E OS CIDADÃOS.

Regiões	Financeiro		
	Programado PPAG	Executado Jan/Dez	%
Central	6.735.000,00	6.263.290,21	93,00
Centro Oeste	212.500,00	0,00	0,00
Mata	212.500,00	0,00	0,00
Noroeste de Minas	212.500,00	0,00	0,00
Norte de Minas	212.500,00	0,00	0,00
Rio Doce	212.500,00	0,00	0,00
Triângulo	212.500,00	0,00	0,00
Total	8.010.000,00	6.263.290,21	78,19

AÇÕES DO PROGRAMA POR UNIDADE ORÇAMENTÁRIA

1371 - SECRETARIA DE ESTADO DE MEIO AMBIENTE E DESENVOLVIMENTO SUSTENTÁVEL

AÇÃO : 4062 - APOIO À GESTÃO AMBIENTAL

Produto : AÇÃO AMBIENTAL APOIADA

Unidade de Medida : AÇÃO

DETALHAMENTO DO PRODUTO: TREINAMENTOS E SEMINÁRIOS REALIZADOS, ESTUDOS E MAPAS PUBLICADOS; DELIBERAÇÃO NORMATIVA, PRODUZIDA; CONVÊNIO CELEBRADOS; PARECERES E NOTAS TÉCNICAS ELABORADOS, PROJETOS DE EDUCAÇÃO E EXTENSÃO AMBIENTAL EM PARCERIA COM MUNICÍPIOS, ÓRGÃOS PÚBLICOS E SOCIEDADE CIVIL, BUSCANDO A CONSCIENTIZAÇÃO AMBIENTAL.

FINALIDADE: COORDENAR AS AÇÕES DO SISEMA NO QUE SE REFERE AO DESENVOLVIMENTO DE INSTRUMENTOS DE POLÍTICA E GESTÃO AMBIENTAL, BEM COMO AÇÕES RELATIVAS À INTERAÇÃO DO SISEMA COM AS DEMAIS SECRETARIAS DE ESTADO, ENTES FEDERADOS E A SOCIEDADE CIVIL, VISANDO A PROMOÇÃO DE PRÁTICAS AMBIENTALMENTE SUSTENTÁVEIS; PROMOVENDO TREINAMENTOS, SEMINÁRIOS, NORMAS TÉCNICAS E PROPOSTAS DE MELHORIA INSTITUCIONAL COM VISTAS À GESTÃO AMBIENTAL.

Regiões	Físico			Financeiro		
	Programado PPAG	Executado Jan/Dez	%	Programado PPAG	Executado Jan/Dez	%
Central	4	13	325,00	425.000,00	1.693.296,83	398,42
Centro Oeste	1	0	0,00	212.500,00	0,00	0,00
Mata	3	0	0,00	212.500,00	0,00	0,00
Noroeste de Minas	2	0	0,00	212.500,00	0,00	0,00
Norte de Minas	1	0	0,00	212.500,00	0,00	0,00
Rio Doce	1	0	0,00	212.500,00	0,00	0,00
Triângulo	1	0	0,00	212.500,00	0,00	0,00
Total	13	13	100,00	1.700.000,00	1.693.296,83	99,61

AÇÃO : 4159 - INOVAÇÃO DOS INSTRUMENTOS DE REGULARIZAÇÃO AMBIENTAL

Produto : PROCESSO OTIMIZADO E MODERNIZADO

Unidade de Medida : UNIDADE

DETALHAMENTO DO PRODUTO: PROCESSO DE REGULARIZAÇÃO AMBIENTAL REALIZADO ATRAVÉS DA ANÁLISE INTERDISCIPLINAR DO MESMO.

FINALIDADE: PROMOVER A MODERNIZAÇÃO DO PROCESSO DE REGULARIZAÇÃO AMBIENTAL VISANDO À OTIMIZAÇÃO, AGILIDADE E QUALIDADE, INCENTIVANDO O DESENVOLVIMENTO ECONÔMICO SUSTENTÁVEL.

Regiões	Físico			Financeiro		
	Programado PPAG	Executado Jan/Dez	%	Programado PPAG	Executado Jan/Dez	%
Central	1	1	100,00	6.310.000,00	4.569.993,38	72,42
Total	1	1	100,00	6.310.000,00	4.569.993,38	72,42

RELATÓRIO INSTITUCIONAL DE MONITORAMENTO
DEMONSTRATIVO DE EXECUÇÃO FÍSICA E FINANCEIRA - JAN A DEZ
PROGRAMAS ASSOCIADOS
REDE DE DESENVOLVIMENTO ECONÔMICO SUSTENTÁVEL

PROGRAMA : 109 - PROTEÇÃO DA BIODIVERSIDADE E UNIDADES DE CONSERVAÇÃO

UNIDADE RESPONSÁVEL : 2101 - INSTITUTO ESTADUAL DE FLORESTAS

OBJETIVO: MANTER O EQUILÍBRIO ECOLÓGICO DOS ECOSISTEMAS DE DOMÍNIO DO ESTADO ATRAVÉS DE ATIVIDADES DE PRESERVAÇÃO, CONSERVAÇÃO, RECUPERAÇÃO E PROTEÇÃO DA DIVERSIDADE BIOLÓGICA, VEGETAL E ANIMAL.

PÚBLICO ALVO: PRODUTORES RURAIS, EMPREENDEDORES RURAIS, COLÔNIAS E ASSOCIAÇÕES DE PESCADORES, COMUNIDADES DO ENTORNO E NAS UNIDADES DE CONSERVAÇÃO, EXPLORADORES DE PRODUTOS E SUBPRODUTOS DA PESCA E PESQUISADORES.

Regiões	Financeiro		
	Programado PPAG	Executado Jan/Dez	%
Alto Paranaíba	5.765.454,00	568.469,42	9,86
Central	13.874.493,00	19.625.933,09	141,45
Centro Oeste	5.765.454,00	752.788,57	13,06
Estadual	39.950.000,00	0,00	0,00
Jequitinhonha / Mucuri	5.765.621,00	833.480,70	14,46
Mata	5.765.621,00	1.084.532,92	18,81
Noroeste de Minas	5.765.455,00	579.122,70	10,04
Norte de Minas	5.765.455,00	3.090.147,65	53,60
Rio Doce	5.765.622,00	1.487.410,23	25,80
Sul de Minas	5.765.621,00	906.769,35	15,73
Triângulo	5.765.455,00	865.670,66	15,01
Total	105.714.251,00	29.794.325,29	28,18

AÇÕES DO PROGRAMA POR UNIDADE ORÇAMENTÁRIA

2101 - INSTITUTO ESTADUAL DE FLORESTAS

AÇÃO : 4038 - REGULARIZAÇÃO FUNDIÁRIA DE UNIDADES DE CONSERVAÇÃO

Produto : ÁREA REGULARIZADA **Unidade de Medida : HECTARE**

DETALHAMENTO DO PRODUTO: HECTARE DE ÁREA REGULARIZADA DAS UNIDADES DE CONSERVAÇÃO ESTADUAIS JÁ EXISTENTES

FINALIDADE: PROMOVER A REGULARIZAÇÃO FUNDIÁRIA DAS UNIDADES DE CONSERVAÇÃO ESTADUAIS JÁ EXISTENTES COMO FORMA DE ELIMINAR O PASSIVO AMBIENTAL EXISTENTE NO ESTADO.

Regiões	Físico			Financeiro		
	Programado PPAG	Executado Jan/Dez	%	Programado PPAG	Executado Jan/Dez	%
Estadual	75.000	0	0,00	100.000,00	0,00	0,00
Total	75.000	0	0,00	100.000,00	0,00	0,00

RELATÓRIO INSTITUCIONAL DE MONITORAMENTO
DEMONSTRATIVO DE EXECUÇÃO FÍSICA E FINANCEIRA - JAN A DEZ
PROGRAMAS ASSOCIADOS
REDE DE DESENVOLVIMENTO ECONÔMICO SUSTENTÁVEL

AÇÃO : 4058 - PROTEÇÃO DA BIODIVERSIDADE E DESENVOLVIMENTO DA PESQUISA

Produto : MAPA ELABORADO

Unidade de Medida : MAPA

DETALHAMENTO DO PRODUTO: ELABORAÇÃO DE MAPAS CONTENDO CLASSIFICAÇÃO E QUANTIFICAÇÃO DE FRAGMENTOS VEGETAIS NATIVOS (FISIONOMIAS FLORESTAIS) EM FORMATO DIGITAL VIA WEB A SER INTEGRADO AO SISEMANET. SERÁ EM EM FORMATO DIGITAL (VIA WEB), SENDO UM RELATIVO AO USO CONSOLIDADO/CAR 2008 E O OUTO REFERENE AO BIÊNIO AGRÍCOLA 2011/2013. NO ENTANTO, SERÁ NECESSÁRIO A CONTRATAÇÃO DE SERVIÇOS ESPECIALIZADOS PARA MONITORAMENTO E MAPEAMENTO DA COBERTURA VEGETAL, MANUTENÇÃO DO CEDEF - CENTRO DE DESENVOLVIMENTO DE ESTUDOS FLORESTAIS, AQUISIÇÃO DE EQUIPAMENTOS E SOFTWARES, FORMALIZAÇÃO DE PARCERIAS COM ENTIDADES DE ENSINO, MINISTÉRIO PÚBLICO, MUNICÍPIOS E ENTIDADES SEM FINS LUCRATIVOS, PARCERIA COM O BANCO DE IMAGENS DO ESTADO.

FINALIDADE: CONSIDERANDO A NECESSIDADE DE POTENCIALIZAR COOPERAÇÃO ENTRE AS ESFERAS DE GOVERNO E SEGMENTOS DA SOCIEDADE CIVIL COM OBJETIVO DE BUSCAR A CONCILIAÇÃO ENTRE A CONSERVAÇÃO DA BIODIVERSIDADE, RECURSOS HÍDRICOS E O DESENVOLVIMENTO SOCIOECONÔMICO. O MONITORAMENTO E MAPEAMENTO DA COBERTURA VEGETAL CONSTITUEM-SE UM IMPORTANTE INSTRUMENTO PARA MINIMIZAR OS EFEITOS DA FRAGMENTAÇÃO DA VEGETAÇÃO E TAMBÉM PARA O FORNECIMENTO DE SUBSÍDIOS PARA PROTEÇÃO E RECUPERAÇÃO DA MATA NATIVA.

Regiões	Físico			Financeiro		
	Programado PPAG	Executado Jan/Dez	%	Programado PPAG	Executado Jan/Dez	%
Alto Paranaíba	0	0	-	0,00	8.363,07	-
Central	2	2	100,00	843.251,00	74.047,09	8,78
Centro Oeste	0	0	-	0,00	17.530,57	-
Jequitinhonha / Mucuri	0	0	-	0,00	6.979,50	-
Mata	0	0	-	0,00	8.287,15	-
Noroeste de Minas	0	0	-	0,00	6.121,85	-
Norte de Minas	0	0	-	0,00	21.066,10	-
Rio Doce	0	0	-	0,00	7.054,25	-
Sul de Minas	0	0	-	0,00	8.352,70	-
Triângulo	0	0	-	0,00	16.259,77	-
Total	2	2	100,00	843.251,00	174.062,05	20,64

Ação : 4060 - GESTÃO DAS UNIDADES DE CONSERVAÇÃO

Ação com meta física não cumulativa

Produto : UNIDADE DE CONSERVAÇÃO ADMINISTRADA

Unidade de Medida : UNIDADE

DETALHAMENTO DO PRODUTO: GESTÃO E MANUTENÇÃO DAS UNIDADES DE CONSERVAÇÃO (OBRAS DE INFRA-ESTRUTURA, ACEIROS, ARRECAÇÃO DE PORTARIA, EQUIPE CONTRATADA, MATERIAS DE DIVULGAÇÃO, EQUIPAMENTOS, CAPACITAÇÕES) E ABERTURA AO PÚBLICO.

FINALIDADE: PRESERVAR E ADMINISTRAR AS UNIDADES DE CONSERVAÇÃO, INCENTIVANDO O TURISMO ECOLÓGICO E O USO MÚLTIPLO SUSTENTÁVEL.

Regiões	Físico			Financeiro		
	Programado PPAG	Executado Jan/Dez	%	Programado PPAG	Executado Jan/Dez	%
Alto Paranaíba	1	1	100,00	5.765.454,00	557.547,59	9,67
Central	33	45	136,36	11.530.908,00	18.796.688,73	163,01
Centro Oeste	2	2	100,00	5.765.454,00	732.982,90	12,71
Jequitinhonha / Mucuri	12	3	25,00	5.765.454,00	825.247,75	14,31
Mata	5	5	100,00	5.765.455,00	1.074.161,77	18,63
Noroeste de Minas	2	2	100,00	5.765.455,00	570.725,75	9,90
Norte de Minas	18	16	88,89	5.765.455,00	3.025.157,00	52,47
Rio Doce	5	4	80,00	5.765.455,00	1.478.080,88	25,64
Sul de Minas	5	4	80,00	5.765.455,00	896.312,65	15,55
Triângulo	2	3	150,00	5.765.455,00	847.946,78	14,71
Total	85	85	100,00	63.420.000,00	28.804.851,80	45,42

RELATÓRIO INSTITUCIONAL DE MONITORAMENTO
DEMONSTRATIVO DE EXECUÇÃO FÍSICA E FINANCEIRA - JAN A DEZ
PROGRAMAS ASSOCIADOS
REDE DE DESENVOLVIMENTO ECONÔMICO SUSTENTÁVEL

AÇÃO : 4156 - GESTÃO DA PESCA E AQUICULTURA

Produto : ASSOCIAÇÃO/COOPERATIVA APOIADA

Unidade de Medida : ASSOCIAÇÃO/COOPERATIVA

DETALHAMENTO DO PRODUTO: REPASSE DE RECURSOS AOS ESCRITÓRIOS REGIONAIS, AQUISIÇÃO DE EQUIPAMENTOS PARA DAR SUPORTE ÀS AÇÕES DE FOMENTO PESQUEIRO, CAPACITAÇÃO TÉCNICA, IMPLEMENTAÇÃO DE AÇÕES DIRECIONADAS PARA CAMPANHAS EDUCACIONAIS, PARCERIAS COM COLONIAS PESQUEIRAS, MUNICÍPIOS, ASSOCIAÇÕES E ORGANIZAÇÕES NÃO GOVERNAMENTAIS. PESQUISAS VOLTADAS PARA ELABORAR O ZONEAMENTO PESQUEIRO DAS MICROBACIAS HIDROGRÁFICAS.

FINALIDADE: VIABILIZAR A PROTEÇÃO DA FAUNA E DA FLORA AQUÁTICAS, OBJETIVANDO O DESENVOLVIMENTO SUSTENTÁVEL DA PESCA E AQUICULTURA.

Regiões	Físico			Financeiro		
	Programado PPAG	Executado Jan/Dez	%	Programado PPAG	Executado Jan/Dez	%
Alto Paranaíba	0	0	-	0,00	2.558,76	-
Central	5	0	0,00	1.500.000,00	18.347,50	1,22
Centro Oeste	0	0	-	0,00	2.275,10	-
Jequitinhonha / Mucuri	0	0	-	0,00	1.253,45	-
Mata	0	0	-	0,00	2.084,00	-
Noroeste de Minas	0	0	-	0,00	2.275,10	-
Norte de Minas	0	0	-	0,00	3.924,55	-
Rio Doce	0	0	-	0,00	2.275,10	-
Sul de Minas	0	0	-	0,00	2.104,00	-
Triângulo	0	0	-	0,00	1.464,11	-
Total	5	0	0,00	1.500.000,00	38.561,67	2,57

AÇÃO : 4275 - PROTEÇÃO E RECUPERAÇÃO DA MATA ATLÂNTICA FASE II - PROMATA II

Produto : UNIDADE DE CONSERVAÇÃO ADMINISTRADA

Unidade de Medida : UNIDADE

DETALHAMENTO DO PRODUTO: AS UNIDADES DE CONSERVAÇÃO SERÃO FORTALECIDAS ATRAVÉS DE SUA GESTÃO E MANUTENÇÃO COM OBRAS DE INFRA-ESTRUTURA; FISCALIZAÇÃO E MONITORAMENTO, PREVENÇÃO E COMBATE A INCÊNDIOS FLORESTAIS, FOMENTO E COORDENAÇÃO E MONITORIA, GERANDO A PROTEÇÃO DOS REMANESCENTES E CONSERVAÇÃO DA MATA ATLÂNTICA. MATERIAS DE DIVULGAÇÃO; EQUIPAMENTOS; CAPACITAÇÕES E EVENTOS; SUA REGULARIZAÇÃO FUNDIÁRIA E ABERTURA AO PÚBLICO; E APOIO AO PLANO DE BIODIVERSIDADE NO BIOMA MATA ATLÂNTICA. FORTALECIMENTO DE UNIDADES DE CONSERVAÇÃO, FISCALIZAÇÃO E MONITORAMENTO, PREVENÇÃO E COMBATE A INCÊNDIOS FLORESTAIS, FOMENTO E COORDENAÇÃO E MONITORIA, GERANDO A PROTEÇÃO DOS REMANESCENTES E CONSERVAÇÃO DA MATA ATLÂNTICA

FINALIDADE: CONTRIBUIR PARA A PROTEÇÃO DOS REMANESCENTES, PARA CONSERVAÇÃO DA BIODIVERSIDADE E PARA RECUPERAÇÃO DE ÁREAS DEGRADADAS NA MATA ATLÂNTICA DE MINAS GERAIS

Regiões	Físico			Financeiro		
	Programado PPAG	Executado Jan/Dez	%	Programado PPAG	Executado Jan/Dez	%
Central	2	6	300,00	334,00	727.430,27	217.793,49
Jequitinhonha / Mucuri	1	0	0,00	167,00	0,00	0,00
Mata	1	0	0,00	166,00	0,00	0,00
Rio Doce	1	0	0,00	167,00	0,00	0,00
Sul de Minas	1	0	0,00	166,00	0,00	0,00
Total	6	6	100,00	1.000,00	727.430,27	72.743,03

AÇÃO : 4532 - CRIAÇÃO E ADEQUAÇÃO DE UNIDADES DE CONSERVAÇÃO

Produto : PROPOSTA DE UNIDADE DE CONSERVAÇÃO CRIADA/ADEQUADA

Unidade de Medida : HECTARE

DETALHAMENTO DO PRODUTO: MINUTA DE DECRETO OU PROJETO DE LEI COM A PROPOSTA DE CRIAÇÃO DE NOVAS UNIDADES DE CONSERVAÇÃO (MEDIDAS EM HECTARES) E ADEQUAÇÃO DAS JÁ EXISTENTES AO SISTEMA NACIONAL DE UNIDADES DE CONSERVAÇÃO.

FINALIDADE: PROTEGER E CONSERVAR AS ÁREAS DOTADAS DE CARACTERÍSTICAS NATURAIS DE RELEVANTE INTERESSE ECOLÓGICO DE MODO A CONTRIBUIR PARA A MANUTENÇÃO DA DIVERSIDADE BIOLÓGICA DO ESTADO.

Regiões	Físico			Financeiro		
	Programado PPAG	Executado Jan/Dez	%	Programado PPAG	Executado Jan/Dez	%
Central	0	0	-	0,00	9.419,50	-
Estadual	20.000	0	0,00	1.850.000,00	0,00	0,00
Total	20.000	0	0,00	1.850.000,00	9.419,50	0,51

RELATÓRIO INSTITUCIONAL DE MONITORAMENTO
DEMONSTRATIVO DE EXECUÇÃO FÍSICA E FINANCEIRA - JAN A DEZ
PROGRAMAS ASSOCIADOS
REDE DE DESENVOLVIMENTO ECONÔMICO SUSTENTÁVEL

4341 - FUNDO DE RECUPERAÇÃO, PROTEÇÃO E DESENVOLVIMENTO SUSTENTÁVEL DAS BACIAS HIDROGRÁFICAS DO ESTADO DE MINAS GERAIS

AÇÃO : 4560 - BOLSA VERDE - AMPLIAÇÃO E CONSERVAÇÃO DA COBERTURA VEGETAL NATIVA.

Produto : HECTARE PROTEGIDO Unidade de Medida : HECTARE

DETALHAMENTO DO PRODUTO: HECTARE PROTEGIDO DE ACORDO COM EMENDA (174) DA CPP AO PPAG 2012-2015

FINALIDADE: INCENTIVAR A AMPLIAÇÃO E CONSERVAÇÃO DA COBERTURA VEGETAL NATIVA ATRAVÉS DE ADOÇÃO DE INCENTIVOS FINANCEIROS COMO PAGAMENTO DE BOLSAS AOS PROPRIETÁRIOS QUE CONSERVAREM ÁREAS DE VEGETAÇÃO NATIVA PELO PERÍODO ESPECIFICADO NO EDITAL.

Regiões	Físico			Financeiro		
	Programado PPAG	Executado Jan/Dez	%	Programado PPAG	Executado Jan/Dez	%
Estadual	190.000	0	0,00	38.000.000,00	0,00	0,00
Norte de Minas	0	0	-	0,00	40.000,00	-
Total	190.000	0	0,00	38.000.000,00	40.000,00	0,11

PROGRAMA : 110 - MELHORIA DA QUALIDADE AMBIENTAL

UNIDADE RESPONSÁVEL : 2091 - FUNDAÇÃO ESTADUAL DO MEIO AMBIENTE

OBJETIVO: PROMOVER A MELHORIA DA QUALIDADE AMBIENTAL DO ESTADO, POR MEIO DO DESENVOLVIMENTO DE PLANOS, PROGRAMAS E PROJETOS VOLTADOS PARA A GESTÃO DA QUALIDADE DO AR, DO SOLO, DE RESÍDUOS E EFLUENTES URBANOS, INDUSTRIAIS E MINERÁRIOS.

PÚBLICO ALVO: CIDADÃOS DOS MUNICÍPIOS CONTEMPLADOS PELOS PROJETOS, EMPREENDIMENTOS, ORGANIZAÇÕES GOVERNAMENTAIS, SERVIDORES PÚBLICOS ESTADUAIS E UNIVERSIDADES.

Regiões	Financeiro		
	Programado PPAG	Executado Jan/Dez	%
Alto Paranaíba	0,00	30.530,22	-
Central	3.506.501,00	3.352.127,48	95,60
Centro Oeste	0,00	28.565,50	-
Estadual	3.900.000,00	0,00	0,00
Jequitinhonha / Mucuri	0,00	6.475,32	-
Mata	0,00	16.732,04	-
Noroeste de Minas	0,00	33.690,11	-
Norte de Minas	0,00	39.707,23	-
Rio Doce	0,00	87.216,21	-
Sul de Minas	0,00	284.347,49	-
Triângulo	0,00	96.599,09	-
Total	7.406.501,00	3.975.990,69	53,68

RELATÓRIO INSTITUCIONAL DE MONITORAMENTO
DEMONSTRATIVO DE EXECUÇÃO FÍSICA E FINANCEIRA - JAN A DEZ
PROGRAMAS ASSOCIADOS
REDE DE DESENVOLVIMENTO ECONÔMICO SUSTENTÁVEL

AÇÕES DO PROGRAMA POR UNIDADE ORÇAMENTÁRIA

2091 - FUNDAÇÃO ESTADUAL DO MEIO AMBIENTE

Ação : 4031 - BOLSA RECICLAGEM

Ação com meta física não cumulativa

Produto : ASSOCIAÇÃO/COOPERATIVA APOIADA

Unidade de Medida : ASSOCIAÇÃO/COOPERATIVA

DETALHAMENTO DO PRODUTO: A ASSOCIAÇÃO/COOPERATIVA APOIADA CORRESPONDE AO BENEFÍCIO (INCENTIVO FINANCEIRO) CONCEDIDO ÀS COOPERATIVAS E ASSOCIAÇÕES PRESTADORAS DE SERVIÇOS AMBIENTAIS (CATADORES DE MATERIAS RECICLÁVEIS), QUE VISAM A REDUÇÃO DO ACÚMULO DO VOLUME DE REJEITOS E A PRESSÃO SOBRE O MEIO AMBIENTE, CONFORME DIRETRIZES DA POLÍTICA ESTADUAL DE RESÍDUOS SÓLIDOS.

FINALIDADE: PAGAMENTO DE INCENTIVO FINANCEIRO PELA CONTRAPRESTAÇÃO DE SERVIÇOS AMBIENTAIS, COM A FINALIDADE DE MINIMIZAR O ACÚMULO DO VOLUME DE REJEITOS E A PRESSÃO SOBRE O MEIO AMBIENTE, CONFORME DIRETRIZES DA POLÍTICA ESTADUAL DE RESÍDUOS SÓLIDOS.

Regiões	Físico			Financeiro		
	Programado PPAG	Executado Jan/Dez	%	Programado PPAG	Executado Jan/Dez	%
Alto Paranaíba	0	1	-	0,00	30.530,22	-
Central	0	43	-	0,00	1.626.136,80	-
Centro Oeste	0	3	-	0,00	28.565,50	-
Estadual	50	0	0,00	2.400.000,00	0,00	0,00
Jequitinhonha / Mucuri	0	1	-	0,00	6.475,32	-
Mata	0	5	-	0,00	16.732,04	-
Noroeste de Minas	0	1	-	0,00	33.690,11	-
Norte de Minas	0	1	-	0,00	39.707,23	-
Rio Doce	0	3	-	0,00	87.216,21	-
Sul de Minas	0	11	-	0,00	284.347,49	-
Triângulo	0	3	-	0,00	96.599,09	-
Total	50	72	144,00	2.400.000,00	2.250.000,01	93,75

AÇÃO : 4090 - GESTÃO AMBIENTAL DE RESÍDUOS

Produto : RELATÓRIO ELABORADO

Unidade de Medida : RELATÓRIO

DETALHAMENTO DO PRODUTO: 6 RELATÓRIOS TÉCNICOS CONSOLIDANDO OS DADOS DE GESTÃO DA ÁREA DE RESÍDUOS SÓLIDOS DO ESTADOS: (1)INVENTÁRIO DE RESÍDUOS SÓLIDOS INDUSTRIAIS E DA MINERAÇÃO; (2) INVENTÁRIO DE BARRAGENS DE RESÍDUOS E REJEITOS; (3) INVENTÁRIO DE ÁREAS CONTAMINADAS; (4) PANORAMA DA DESTINAÇÃO DE RESÍDUOS SÓLIDOS URBANOS; (5) PANORAMA COLETA SELETIVA MG; (6) AVALIAÇÃO DO TERMO DE COMPROMISSO EMBALAGENS ÓLEO LUBRIFICANTES.

FINALIDADE: PROMOVER AÇÕES SUSTENTÁVEIS VISANDO A PREVENÇÃO E A REDUÇÃO DE RESÍDUOS GERADOS PELOS DIVERSOS SEGMENTOS DA SOCIEDADE.

Regiões	Físico			Financeiro		
	Programado PPAG	Executado Jan/Dez	%	Programado PPAG	Executado Jan/Dez	%
Central	6	6	100,00	630.252,00	130.101,43	20,64
Total	6	6	100,00	630.252,00	130.101,43	20,64

AÇÃO : 4097 - GESTÃO DE EFLUENTES E DA QUALIDADE DO AR E DO SOLO

Produto : RELATÓRIO ELABORADO

Unidade de Medida : RELATÓRIO

DETALHAMENTO DO PRODUTO: 3 RELATÓRIOS TÉCNICOS: 1. TEMÁTICA QUALIDADE DO SOLO; 2. GESTÃO DE EFLUENTES E 3. QUALIDADE DO AR. A DIRETORIA POSSUI ESTUDOS EM DESENVOLVIMENTO TAIS COMO: APRIMORAMENTO E ATUALIZAÇÃO DOS PROCEDIMENTOS DE GERENCIAMENTO DAS ÁREAS IMPACTADAS PELA MINERAÇÃO E PELA DESATIVAÇÃO DOS EMPREENDIMENTOS INDUSTRIAIS; METODOLOGIA DE AVALIAÇÃO DA QUALIDADE DO SOLO PELO SEU USO EM CENTROS URBANOS EM ÁREA PILOTO; DETERMINAÇÃO DE VALORES ESPECÍFICOS PARA OS VALORES DE PREVENÇÃO E INVESTIGAÇÃO LEVANDO-SE EM CONSIDERAÇÃO AS PARTICULARIDADES AMBIENTAIS E SOCIOECONÔMICAS DO ESTADO; AÇÕES DE INTERVENÇÃO, DE REABILITAÇÃO E DE RECONVERSÃO DE ÁREAS IMPACTADAS EM ÁREAS PILOTO; ESTABELECIMENTO DO ÍNDICE DE QUALIDADE PARA O EFLUENTE TRATADO E DE PARÂMETROS ESPECÍFICOS DE AUTOMONITORAMENTO DE TIPOLOGIAS INDUSTRIAIS DISTINTAS PARA FINS DE DCP/AUTOMAÇÃO DO CÁLCULO DO ICMS ECOLÓGICO – CRITÉRIO SANEAMENTO; IMPLEMENTAÇÃO DE FORMULÁRIO ELETRÔNICO E DE REGISTRO DO AUTOMONITORAMENTO DE EFLUENTES LÍQUIDOS; ESTUDO E PROPOSIÇÃO DE DIRETRIZES PARA ELEVAÇÃO DO TRATAMENTO DE ESGOTO SANITÁRIO NAS SUB-BACIAS HIDROGRÁFICAS PRIORITÁRIAS DO ESTADO; PROGRAMA MINAS TRATA ESGOTO; MOBILIZAÇÃO E DO AUXÍLIO DOS AGENTES MUNICIPAIS A IMPLEMENTAÇÃO DE SISTEMAS DE TRATAMENTO DE EFLUENTES SANITÁRIOS/REDE DE MONITORAMENTO DA QUALIDADE DO AR COM ESTAÇÕES EM OPERAÇÃO COM MAIS DE 75% DE DADOS VÁLIDOS E GERENCIADOS EM BANCO DE DADOS ÚNICO E INTEGRADO COM O MONITORAMENTO AUTOMÁTICO DE EMISSÕES ATMOSFÉRICAS DE FONTES FIXAS.

FINALIDADE: MONITORAR A QUALIDADE DO AR NO ESTADO DE MINAS GERAIS, COM PRIORIDADE PARA A REGIÃO METROPOLITANA DE BELO HORIZONTE, VISANDO A CONSOLIDAÇÃO E DIVULGAÇÃO DE INFORMAÇÕES SOBRE A SUA QUALIDADE À POPULAÇÃO.

Regiões	Físico			Financeiro		
	Programado PPAG	Executado Jan/Dez	%	Programado PPAG	Executado Jan/Dez	%
Central	3	3	100,00	855.001,00	245.154,53	28,67
Estadual	0	0	-	1.500.000,00	0,00	0,00
Total	3	3	100,00	2.355.001,00	245.154,53	10,41

RELATÓRIO INSTITUCIONAL DE MONITORAMENTO
DEMONSTRATIVO DE EXECUÇÃO FÍSICA E FINANCEIRA - JAN A DEZ
PROGRAMAS ASSOCIADOS
REDE DE DESENVOLVIMENTO ECONÔMICO SUSTENTÁVEL

AÇÃO : 4121 - PRODUÇÃO SUSTENTÁVEL

Produto : ESTUDO ELABORADO Unidade de Medida : ESTUDO

DETALHAMENTO DO PRODUTO: A AÇÃO 4121 PASSA A ENGLOBALAR DOIS SUBPROJETOS: PRODUÇÃO SUSTENTÁVEL E ENERGIA. NO TOCANTE A PRODUÇÃO SUSTENTÁVEL, OS PRODUTOS A SEREM ENTREGUES SÃO 3 ESTUDOS: 1. FECHAMENTO DE FORNOS. 2. LEVANTAMENTO DO SETOR DE FUNDIÇÃO DE FERRO E ALUMÍNIO NO ESTADO DE MINAS GERAIS. 3. LEVANTAMENTO DO SETOR DE AGUARDENTE E CACHAÇA ARTESANAL NO ESTADO DE MINAS GERAIS. QUANTO AO SUBPROJETO ENERGIA, SERÃO ENTREGUES 3 PRODUTOS: • COMUNICADOS TÉCNICOS; • RELATÓRIOS TÉCNICOS: COM FOCO NAS DISCUSSÕES E RESULTADOS PROVENIENTES DE EVENTOS DE ENERGIAS RENOVÁVEIS E EFICIÊNCIA ENERGÉTICA; • PLANOS DE AÇÃO PARA PROMOÇÃO DE ENERGIAS RENOVÁVEIS E EFICIÊNCIA ENERGÉTICA.

FINALIDADE: REDUÇÃO DE IMPACTOS AMBIENTAIS E DO CONSUMO ENERGÉTICO, ALÉM DO APROVEITAMENTO DE RESÍDUOS DAS ATIVIDADES INDUSTRIAIS E MINERAIS.

Regiões	Físico			Financeiro		
	Programado PPAG	Executado Jan/Dez	%	Programado PPAG	Executado Jan/Dez	%
Central	6	6	100,00	694.500,00	203.145,66	29,25
Total	6	6	100,00	694.500,00	203.145,66	29,25

AÇÃO : 4561 - AMBIENTAÇÃO - EDUCAÇÃO AMBIENTAL EM PRÉDIOS PÚBLICOS DE MINAS GERAIS

Produto : PROGRAMA AMBINEÇÃO IMPLANTADO Unidade de Medida : PROGRAMA

DETALHAMENTO DO PRODUTO: A IMPLANTAÇÃO E MANUTENÇÃO DO PROGRAMA AMBIENTAÇÃO NAS INSTITUIÇÕES É UM PROCESSO QUE PREVÊ A ADESAO FORMAL, CONSTITUIÇÃO DA COMISSÃO SETORIAL, PREPARAÇÃO E DISPONIBILIZAÇÃO DE INFRAESTRUTURA (A EXEMPLO DOS COLETORES PARA A COLETA SELETIVA, BALANÇA PARA PESAGEM DOS RESÍDUOS E EQUIPAMENTOS PARA A CONFECCÃO DE BLOCOS DE RASCUNHOS), REALIZAÇÃO DE DIAGNÓSTICO DE CONSUMO, ESTABELECIMENTO DE INDICADORES E METAS E PLANEJAMENTO DE AÇÕES DE EDUCAÇÃO AMBIENTAL COM FOCO EM CONSUMO CONSCIENTE E GESTÃO DE RESÍDUOS. O PROCESSO DE IMPLANTAÇÃO TRANSCORRE E SE CONSOLIDA COM O DESENVOLVIMENTO CONTINUADO DE INTERVENÇÕES EDUCATIVAS QUE POSSIBILITEM A REFLEXÃO E A GRADATIVA MUDANÇA DE COMPORTAMENTO DOS SERVIDORES PÚBLICOS E O MONITORAMENTO DOS RESULTADOS. É NECESSÁRIO O ESTABELECIMENTO E GESTÃO DE CANAIS DE COMUNICAÇÃO E INTERAÇÃO QUE POSSIBILITEM QUE ESSAS INSTITUIÇÕES TROQUEM EXPERIÊNCIAS, COMPARTILHEM SOLUÇÕES E ATUEM EM REDE. O PROGRAMA AMBIENTAÇÃO - EDUCAÇÃO AMBIENTAL EM PRÉDIOS PÚBLICOS DE MINAS GERAIS, POSSUI OUTRO ESTUDO EM DESENVOLVIMENTO, INSERIDOS NESTA AÇÃO: A REDUÇÃO DE RESÍDUO E DE CONSUMO DE ENERGIA ELÉTRICA, ÁGUA E PAPEL A4 SERÁ MENSURADA POR MEIO DO ÍNDICE DE DESEMPENHO DO PROGRAMA AMBIENTAÇÃO, A SER DIVULGADO ANUALMENTE PELA REDE AMBIENTAÇÃO, QUE CONTEMPLA O MONITORAMENTO DOS INDICADORES (ENERGIA ELÉTRICA, ÁGUA, PAPEL A4 E COLETA SELETIVA) POR PERFIL DA ATIVIDADE E DAS METAS DE REDUÇÃO ESTABELECIDAS.

FINALIDADE: CONTRIBUIR PARA A CONSTRUÇÃO DE UMA SOCIEDADE SUSTENTÁVEL POR MEIO DA INTERNALIZAÇÃO DE ATITUDES AMBIENTALMENTE CORRETAS E DA MUDANÇA DE COMPORTAMENTOS, COM VISTAS A PROMOVER O CONSUMO CONSCIENTE E A GESTÃO ADEQUADA DE RESÍDUOS EM EDIFICAÇÕES E UNIDADES DE CONSERVAÇÃO.

Regiões	Físico			Financeiro		
	Programado PPAG	Executado Jan/Dez	%	Programado PPAG	Executado Jan/Dez	%
Central	1	1	100,00	1.326.748,00	1.147.589,06	86,50
Total	1	1	100,00	1.326.748,00	1.147.589,06	86,50

PROGRAMA : 111 - DIFUSÃO DE INFORMAÇÕES DO SETOR MINEROMETALÚRGICO

UNIDADE RESPONSÁVEL : 1461 - SECRETARIA DE ESTADO DE DESENVOLVIMENTO ECONÔMICO

OBJETIVO: DAR SUPORTE À GESTÃO E AO DESENVOLVIMENTO DO SETOR MÍNERO METALÚRGICO PARA PROMOVER E DIVULGAR AS ESTATÍSTICAS SOBRE A ECONOMIA DO SETOR NO ESTADO, NO BRASIL E NO MUNDO. CONSTITUIR UMA FONTE DE CONSULTA ATUALIZADA PARA TOMADA DE DECISÃO EMPRESARIAL E/OU GOVERNAMENTAL, ALÉM DE FORNECER À SOCIEDADE UMA VISÃO DO SETOR MINERAL E DA INDÚSTRIA DE TRANSFORMAÇÃO.

PÚBLICO ALVO: EMPRESAS DE MINERAÇÃO, INDÚSTRIAS DE TRANSFORMAÇÃO MINERAL, SIDERÚRGICAS, SOCIEDADE CIVIL E UNIVERSIDADES, ENTIDADES GOVERNAMENTAIS, PATRONAIS E SINDICAIS AFINS.

Regiões	Financeiro		
	Programado PPAG	Executado Jan/Dez	%
Central	35.000,00	0,00	0,00
Total	35.000,00	0,00	0,00

AÇÕES DO PROGRAMA POR UNIDADE ORÇAMENTÁRIA

1461 - SECRETARIA DE ESTADO DE DESENVOLVIMENTO ECONÔMICO

AÇÃO : 1013 - ELABORAÇÃO E DIVULGAÇÃO DO RELATÓRIO DO SEGMENTO MINEROMETALÚRGICO

Produto : RELATÓRIO MINEROMETALÚRGICO ATUALIZADO Unidade de Medida : UNIDADE

DETALHAMENTO DO PRODUTO: TRATA-SE DE UM RELATÓRIO IMPRESSO E EM FORMA DIGITAL COM AS INFORMAÇÕES DOS SETORES MINERAL E METALÚRGICO.

FINALIDADE: ATUALIZAR A FONTE DE DADOS SOBRE A INDÚSTRIA MINERAL E METALÚRGICA DO ESTADO, SUBSIDIANDO A TOMADA DE DECISÃO DOS INVESTIDORES E EMPRESÁRIOS DO SETOR.

Regiões	Físico			Financeiro		
	Programado PPAG	Executado Jan/Dez	%	Programado PPAG	Executado Jan/Dez	%
Central	1	1	100,00	35.000,00	0,00	0,00
Total	1	1	100,00	35.000,00	0,00	0,00

RELATÓRIO INSTITUCIONAL DE MONITORAMENTO
DEMONSTRATIVO DE EXECUÇÃO FÍSICA E FINANCEIRA - JAN A DEZ
PROGRAMAS ASSOCIADOS
REDE DE DESENVOLVIMENTO ECONÔMICO SUSTENTÁVEL

PROGRAMA : 113 - DESENVOLVIMENTO SUSTENTÁVEL DE RECURSOS HÍDRICOS

UNIDADE RESPONSÁVEL : 2241 - INSTITUTO MINEIRO DE GESTÃO DAS ÁGUAS

OBJETIVO: VIABILIZAR A POLÍTICA ESTADUAL DE RECURSOS HÍDRICOS POR MEIO DE AÇÕES VOLTADAS PARA RECUPERAÇÃO E PRESERVAÇÃO DA QUANTIDADE E DA QUALIDADE DAS ÁGUAS EM MINAS GERAIS, PROMOVER E OTIMIZAR A INFRAESTRUTURA HÍDRICA, BEM COMO ATUAR NO FORTALECIMENTO DOS COMITÊS DE BACIAS HIDROGRÁFICAS.

PÚBLICO ALVO: USUÁRIOS DOS RECURSOS HÍDRICOS EM MINAS GERAIS E COMITÊS DE BACIAS HIDROGRÁFICAS

Regiões	Financeiro		
	Programado PPAG	Executado Jan/Dez	%
Central	13.464.215,00	14.121.715,26	104,88
Centro Oeste	0,00	222.053,24	-
Estadual	32.256.785,00	0,00	0,00
Jequitinhonha / Mucuri	1.500.000,00	0,00	0,00
Mata	9.004.214,00	54.000,00	0,60
Noroeste de Minas	0,00	222.053,24	-
Norte de Minas	20.000,00	911.729,27	4.558,65
Rio Doce	10.504.215,00	10.768.759,70	102,52
Sul de Minas	1.500.000,00	444.106,48	29,61
Triângulo	10.504.215,00	3.947.627,04	37,58
Total	78.753.644,00	30.692.044,23	38,97

AÇÕES DO PROGRAMA POR UNIDADE ORÇAMENTÁRIA

2241 - INSTITUTO MINEIRO DE GESTÃO DAS ÁGUAS

Ação : 4069 - REPASSE DA COBRANÇA PELO USO DE RECURSOS HÍDRICOS

Ação com meta física não cumulativa

Produto : AGÊNCIA CRIADA/MANTIDA

Unidade de Medida : AGÊNCIA

DETALHAMENTO DO PRODUTO: AGÊNCIAS DE BACIAS OU ENTIDADES A ELAS EQUIPARADAS QUE RECEBEM OS RECURSOS TRIMESTRALMENTE, PROVENIENTES DA ARRECADAÇÃO COM A COBRANÇA PELO USO DE RECURSOS HÍDRICOS.

FINALIDADE: A COBRANÇA PELO USO DE RECURSOS HÍDRICOS DE DOMÍNIO DO ESTADO É INSTRUMENTO DE GESTÃO FUNDAMENTAL PARA A IMPLANTAÇÃO DO SISTEMA ESTADUAL DE GERENCIAMENTO DE RECURSOS HÍDRICOS - SEGRH-MG E DEVE ALCANÇAR OS USUÁRIOS DE ÁGUA SUJEITOS À OUTORGA DE MANEIRA PROPORCIONAL E JUSTA. CONSIDERANDO QUE A COBRANÇA É VINCULADA A AÇÃO FOI CRIADA A FIM DE REALIZAR SEU REPASSE PARA O APOIO ÀS AGÊNCIAS DE BACIA OU ENTIDADES A ELAS EQUIPARADAS.

Regiões	Físico			Financeiro		
	Programado PPAG	Executado Jan/Dez	%	Programado PPAG	Executado Jan/Dez	%
Central	1	1	100,00	9.004.215,00	7.751.947,80	86,09
Mata	1	1	100,00	9.004.214,00	0,00	0,00
Rio Doce	1	1	100,00	9.004.215,00	10.325.065,46	114,67
Triângulo	1	1	100,00	9.004.215,00	3.725.573,80	41,38
Total	4	4	100,00	36.016.859,00	21.802.587,06	60,53

AÇÃO : 4088 - PROGRAMA NACIONAL DE DESENVOLVIMENTO DOS RECURSOS HÍDRICOS - PRÓ-ÁGUA

Produto : SISTEMA DE ABASTECIMENTO DE ÁGUA IMPLANTADO

Unidade de Medida : SISTEMA

DETALHAMENTO DO PRODUTO: O OBJETIVO PRINCIPAL DO EMPREENDIMENTO DENOMINADO SISTEMA NORTE, INSERIDO NO PROÁGUA NACIONAL, É CONSTRUIR / AMPLIAR SISTEMAS DE ABASTECIMENTO DE ÁGUA PARA 04 MUNICÍPIOS (JANUÁRIA, JANAÚBA, MATO VERDE E RIO PARDO DE MINAS) E CERCA DE 63 (SESSENTA E TRÊS) LOCALIDADES RURAIS SITUADAS NA REGIÃO NORTE DE MINAS GERAIS.

FINALIDADE: CONTRIBUIR PARA A MELHORIA DA QUALIDADE DE VIDA DA POPULAÇÃO, ESPECIALMENTE NAS REGIÕES MENOS DESENVOLVIDAS DE MINAS GERAIS, MEDIANTE PLANEJAMENTO E GESTÃO DOS RECURSOS HÍDRICOS SIMULTANEAMENTE COM A EXPANSÃO E OTIMIZAÇÃO DA INFRA-ESTRUTURA HÍDRICA, DE FORMA A GARANTIR A OFERTA SUSTENTÁVEL DE ÁGUA EM QUANTIDADE E QUALIDADE ADEQUADAS AOS USOS MÚLTIPLOS.

Regiões	Físico			Financeiro		
	Programado PPAG	Executado Jan/Dez	%	Programado PPAG	Executado Jan/Dez	%
Central	0	0	-	0,00	161.980,66	-
Norte de Minas	1	0	0,00	20.000,00	689.676,03	3.448,38
Total	1	0	0,00	20.000,00	851.656,69	4.258,28

RELATÓRIO INSTITUCIONAL DE MONITORAMENTO
DEMONSTRATIVO DE EXECUÇÃO FÍSICA E FINANCEIRA - JAN A DEZ
PROGRAMAS ASSOCIADOS
REDE DE DESENVOLVIMENTO ECONÔMICO SUSTENTÁVEL

AÇÃO : 4178 - MAPA DAS ÁGUAS

Produto : MAPA ELABORADO Unidade de Medida : MAPA

DETALHAMENTO DO PRODUTO: MAPA DA AVALIAÇÃO DOS INDICADORES DE QUALIDADE DAS ÁGUAS DO ESTADO DE MINAS GERAIS CONTENDO OS PONTOS DE MONITORAMENTO.

FINALIDADE: SUBSIDIAR A GESTÃO AMBIENTAL E DE RECURSOS HÍDRICOS, FORNECENDO INFORMAÇÕES SOBRE A QUALIDADE E QUANTIDADE DAS ÁGUAS DE MINAS GERAIS.

Regiões	Físico			Financeiro		
	Programado PPAG	Executado Jan/Dez	%	Programado PPAG	Executado Jan/Dez	%
Central	0	1	-	0,00	1.833.960,50	-
Estadual	1	0	0,00	1.555.000,00	0,00	0,00
Total	1	1	100,00	1.555.000,00	1.833.960,50	117,94

AÇÃO : 4562 - PESQUISA, PROJETOS E PROGRAMAS PARA A GESTÃO DE RECURSOS HÍDRICOS

Produto : AÇÃO AMBIENTAL APOIADA Unidade de Medida : AÇÃO

DETALHAMENTO DO PRODUTO: CARTILHA PUBLICADA; EDITAL DE CONVOCAÇÃO DOS USUÁRIOS CADASTRADOS NA CAMPANHA "ÁGUA; FAÇA USO LEGAL" PUBLICADO; REUNIÃO DE MOBILIZAÇÃO DE USUÁRIOS DE RECURSOS HÍDRICOS REALIZADA; ESTUDO, PROGRAMA E PROJETO RELACIONADO COM QUANTIDADE OU QUALIDADE DAS ÁGUAS APROVADO; MANUAL DE REGULARIZAÇÃO PUBLICADO; PROCEDIMENTO DE REGULARIZAÇÃO APROVADO PELA DITEN/SGRAI/SEMAD; BANCO DE DADOS CONTENDO AS INFORMAÇÕES DE CADASTRO DE USOS E USUÁRIOS DE RECURSOS HÍDRICOS ATUALIZADO

FINALIDADE: CONTRIBUIR PARA A MELHORIA DA QUALIDADE E QUANTIDADE DAS ÁGUAS DO ESTADO, SEU USO RACIONAL E SUSTENTÁVEL, ALÉM DA PROMOÇÃO E APRIMORAMENTO DO PROCESSO REGULIZATÓRIO AMBIENTAL.

Regiões	Físico			Financeiro		
	Programado PPAG	Executado Jan/Dez	%	Programado PPAG	Executado Jan/Dez	%
Central	5	5	100,00	360.000,00	24.705,75	6,86
Total	5	5	100,00	360.000,00	24.705,75	6,86

4341 - FUNDO DE RECUPERAÇÃO, PROTEÇÃO E DESENVOLVIMENTO SUSTENTÁVEL DAS BACIAS HIDROGRÁFICAS DO ESTADO DE MINAS GERAIS

AÇÃO : 1017 - ELABORAÇÃO DOS PLANOS DIRETORES DE RECURSOS HÍDRICOS E ENQUADRAMENTO DOS CORPOS DE ÁGUA - FHIDRO

Produto : PLANOS DIRETORES/ENQUADRAMENTOS DOS CORPOS D'ÁGUA Unidade de Medida : UNIDADE

DETALHAMENTO DO PRODUTO: PLANOS DIRETORES E ENQUADRAMENTO DOS CORPOS D'ÁGUA ELABORADOS

FINALIDADE: FUNDAMENTAR E ORIENTAR A IMPLEMENTAÇÃO DA POLÍTICA ESTADUAL DE RECURSOS HÍDRICOS, COM BASE NOS DISPOSITIVOS DA LEI ESTADUAL 13.199/99, PROPORCIONANDO AOS COMITÊS DE BACIAS HIDROGRÁFICAS E ÀS UNIDADES DE PLANEJAMENTO E GESTÃO DE RECURSOS HÍDRICOS (UPGRHS) QUE AINDA NÃO POSSUEM PLANOS DIRETORES DE RECURSOS HÍDRICOS, A OBTENÇÃO DESTE INSTRUMENTO DE GESTÃO, VISANDO A RECUPERAÇÃO HIDROAMBIENTAL E O DESENVOLVIMENTO SUSTENTÁVEL DAS RESPECTIVAS BACIAS HIDROGRÁFICAS.

Regiões	Físico			Financeiro		
	Programado PPAG	Executado Jan/Dez	%	Programado PPAG	Executado Jan/Dez	%
Central	0	2	-	0,00	691.928,39	-
Jequitinhonha / Mucuri	1	0	0,00	1.500.000,00	0,00	0,00
Rio Doce	1	0	0,00	1.500.000,00	0,00	0,00
Sul de Minas	1	0	0,00	1.500.000,00	0,00	0,00
Triângulo	1	0	0,00	1.500.000,00	0,00	0,00
Total	4	2	50,00	6.000.000,00	691.928,39	11,53

RELATÓRIO INSTITUCIONAL DE MONITORAMENTO
DEMONSTRATIVO DE EXECUÇÃO FÍSICA E FINANCEIRA - JAN A DEZ
PROGRAMAS ASSOCIADOS
REDE DE DESENVOLVIMENTO ECONÔMICO SUSTENTÁVEL

AÇÃO : 4036 - APOIO À GESTÃO DE RECURSOS HÍDRICOS

Produto : PROJETO APOIADO Unidade de Medida : PROJETO

DETALHAMENTO DO PRODUTO: REPASSE FINANCEIRO AOS PROJETOS DE PROTEÇÃO, RECUPERAÇÃO E DESENVOLVIMENTO SUSTENTÁVEL APROVADOS PELO GRUPO COORDENADOR DO FHIDRO.

FINALIDADE: APOIAR FINANCEIRAMENTE PROJETOS DE PROTEÇÃO, RECUPERAÇÃO E DESENVOLVIMENTO SUSTENTÁVEL DOS RECURSOS HÍDRICOS NO ESTADO

Regiões	Físico			Financeiro		
	Programado PPAG	Executado Jan/Dez	%	Programado PPAG	Executado Jan/Dez	%
Central	0	4	-	0,00	1.809.986,00	-
Estadual	15	0	0,00	20.251.000,00	0,00	0,00
Mata	0	1	-	0,00	54.000,00	-
Rio Doce	0	1	-	0,00	221.641,00	-
Total	15	6	40,00	20.251.000,00	2.085.627,00	10,30

AÇÃO : 4043 - APOIO À GESTÃO DE RECURSOS HÍDRICOS - RECURSOS REEMBOLSÁVEIS

Produto : PROJETO APOIADO Unidade de Medida : PROJETO

DETALHAMENTO DO PRODUTO: PROJETOS APROVADOS PELO GRUPO COORDENADOR E FINANCEIRAMENTE APOIADOS.

FINALIDADE: DAR SUPORTE FINANCEIRO AOS PROGRAMAS E PROJETOS QUE PROMOVAM A RACIONALIZAÇÃO DO USO E A MELHORIA, NOS ASPECTOS QUANTITATIVOS E QUALITATIVOS, DOS RECURSOS HÍDRICOS, INCLUSIVE ORGANIZADAS E DESENVOLVIDAS POR PESSOAS JURÍDICAS DE DIREITO PRIVADO E PESSOAS FÍSICAS USUÁRIAS DE RECURSOS HÍDRICOS.

Regiões	Físico			Financeiro		
	Programado PPAG	Executado Jan/Dez	%	Programado PPAG	Executado Jan/Dez	%
Estadual	2	0	0,00	6.000.000,00	0,00	0,00
Total	2	0	0,00	6.000.000,00	0,00	0,00

AÇÃO : 4044 - MONITORAMENTO DA QUALIDADE E QUANTIDADE DA ÁGUA

Produto : REDE DE MONITORAMENTO DA ÁGUA IMPLANTADA E EM OPERAÇÃO Unidade de Medida : REDE DE MONITORAMENTO DA ÁGUA

DETALHAMENTO DO PRODUTO: REDES COMPOSTAS POR PONTOS DE MONITORAMENTO DA QUALIDADE DA ÁGUA ONDE SÃO COLETADAS AS AMOSTRAS A SEREM ANALISADAS E CUJOS DADOS SERÃO TRATADOS E TRANSFORMADOS EM PRODUTOS.

FINALIDADE: APERFEIÇOAMENTO DO MONITORAMENTO DAS ÁGUAS DO ESTADO DE MINAS GERAIS.

Regiões	Físico			Financeiro		
	Programado PPAG	Executado Jan/Dez	%	Programado PPAG	Executado Jan/Dez	%
Central	0	0	-	0,00	444.106,55	-
Centro Oeste	0	0	-	0,00	222.053,24	-
Estadual	1	0	0,00	4.450.785,00	0,00	0,00
Noroeste de Minas	0	0	-	0,00	222.053,24	-
Norte de Minas	0	0	-	0,00	222.053,24	-
Rio Doce	0	0	-	0,00	222.053,24	-
Sul de Minas	0	0	-	0,00	444.106,48	-
Triângulo	0	0	-	0,00	222.053,24	-
Total	1	0	0,00	4.450.785,00	1.998.479,23	44,90

RELATÓRIO INSTITUCIONAL DE MONITORAMENTO
DEMONSTRATIVO DE EXECUÇÃO FÍSICA E FINANCEIRA - JAN A DEZ
PROGRAMAS ASSOCIADOS
REDE DE DESENVOLVIMENTO ECONÔMICO SUSTENTÁVEL

AÇÃO : 4558 - OPERAÇÃO DO RADAR METEOROLÓGICO

Produto : BOLETIM METEOROLÓGICO EMITIDO

Unidade de Medida : BOLETIM

DETALHAMENTO DO PRODUTO: DOCUMENTO TÉCNICO CONSTITUÍDO PELA PREVISÃO DIÁRIA DE TEMPO E A DESCRIÇÃO DOS PRINCIPAIS SISTEMAS E FENÔMENOS METEOROLÓGICOS NO ESTADO DE MINAS GERAIS.

FINALIDADE: FORNECIMENTO DE INFORMAÇÕES METEOROLÓGICAS NO ESTADO MINAS GERAIS.

Regiões	Físico			Financeiro		
	Programado PPAG	Executado Jan/Dez	%	Programado PPAG	Executado Jan/Dez	%
Central	365	365	100,00	4.100.000,00	1.403.099,61	34,22
Total	365	365	100,00	4.100.000,00	1.403.099,61	34,22

PROGRAMA : 130 - INFRAESTRUTURA RURAL

UNIDADE RESPONSÁVEL : 2111 - FUNDAÇÃO RURAL MINEIRA-RURALMINAS

OBJETIVO: MELHORAR A INFRAESTRUTURA RURAL E O MEIO AMBIENTE, CONTRIBUINDO PARA O DESENVOLVIMENTO SÓCIO- ECONÔMICO LOCAL E REGIONAL.

PÚBLICO ALVO: COMUNIDADES RURAIS E URBANAS.

Regiões	Financeiro		
	Programado PPAG	Executado Jan/Dez	%
Alto Paranaíba	32.223,00	32.800,00	101,79
Central	304.600,00	4.617.511,37	1.515,93
Centro Oeste	324.100,00	252.274,39	77,84
Jequitinhonha / Mucuri	57.900,00	98.986,91	170,96
Mata	1.086.827,00	184.013,13	16,93
Noroeste de Minas	0,00	102.220,67	-
Norte de Minas	3.167.740,00	620.201,98	19,58
Rio Doce	204.306,00	12.719,17	6,23
Sul de Minas	151.670,00	50.670,39	33,41
Total	5.329.366,00	5.971.398,01	112,05

AÇÕES DO PROGRAMA POR UNIDADE ORÇAMENTÁRIA

2111 - FUNDAÇÃO RURAL MINEIRA-RURALMINAS

AÇÃO : 4184 - CONSERVAÇÃO E REVITALIZAÇÃO DE BACIAS HIDROGRAFICAS

Produto : BACIA CONSERVADA E REVITALIZADA

Unidade de Medida : UNIDADE

DETALHAMENTO DO PRODUTO: BACIAS HIDROGRAFICAS REVITALIZADAS COM BACIAS DE CAPTAÇÃO DE AGUA PLUVIAL, TERRACEAMENTO EM CURVA DE NÍVEL E CERCAMENTO DE NASCENTE E DE MATAS CILIARES E DE TOPO.

FINALIDADE: RECUPERAR, PREVENIR, PRESERVAR E CONSERVAR A BACIA HIDROGRAFICA, POR MEIO DE AÇÕES INTEGRADAS E PERMANENTES, QUE POMOVM A MELHORIA DA DISPONIBILIDADE HIDRICA, EM QUANTIDADE E QUALIDADE E DAS CONDIÇÕES SOCIOAMBIENTAIS.

Regiões	Físico			Financeiro		
	Programado PPAG	Executado Jan/Dez	%	Programado PPAG	Executado Jan/Dez	%
Alto Paranaíba	0	0	-	0,00	32.800,00	-
Central	2	4	200,00	183.390,00	4.609.731,92	2.513,62
Centro Oeste	1	1	100,00	304.000,00	196.148,00	64,52
Mata	0	0	-	0,00	45.393,42	-
Norte de Minas	19	7	36,84	3.166.940,00	433.567,49	13,69
Total	22	12	54,55	3.654.330,00	5.317.640,83	145,52

RELATÓRIO INSTITUCIONAL DE MONITORAMENTO
DEMONSTRATIVO DE EXECUÇÃO FÍSICA E FINANCEIRA - JAN A DEZ
PROGRAMAS ASSOCIADOS
REDE DE DESENVOLVIMENTO ECONÔMICO SUSTENTÁVEL

AÇÃO : 4222 - SERVIÇOS DE ENGENHARIA E MOTOMECANIZAÇÃO

Produto : SERVIÇO DE ENGENHARIA E MOTOMECANIZAÇÃO PRESTADO Unidade de Medida : HORA MÁQUINA

DETALHAMENTO DO PRODUTO: PROJETOS DE ENGENHARIA, SERVIÇOS DE DRENAGEM, PREPARO DE SOLO, DESASSOREAMENTO DE CURSOS DE ÁGUA, SANEAMENTO BASICO E TERRAPLENAGEM.

FINALIDADE: DAR SUPORTE AOS MUNICÍPIO E ASSOCIAÇÕES ATRAVÉS DOS SERVIÇOS DE ENGENHARIA E MOTOMECANIZAÇÃO VOLTADOS PARA A RECUPERAÇÃO, DRAGAGEM, DESASSOREAMENTO DE CURSOS D'ÁGUA, IMPLANTAÇÃO DE SISTEMAS DE ABASTECIMENTO E PREPARO DE SOLO VISANDO A MELHORIA DAS CONDIÇÕES DE VIDA DA POPULAÇÃO RURAL E URBANA.

Regiões	Físico			Financeiro		
	Programado PPAG	Executado Jan/Dez	%	Programado PPAG	Executado Jan/Dez	%
Alto Paranaíba	711	0	0,00	32.223,00	0,00	0,00
Central	855	170	19,88	121.210,00	7.779,45	6,42
Centro Oeste	80	262	327,50	20.100,00	56.126,39	279,24
Jequitinhonha / Mucuri	12.487	1.100	8,81	57.900,00	98.986,91	170,96
Mata	8.860	1.029	11,61	1.086.827,00	138.619,71	12,75
Noroeste de Minas	0	863	-	0,00	102.220,67	-
Norte de Minas	31.831	1.288	4,05	800,00	186.634,49	23.329,31
Rio Doce	1.279	146	11,42	204.306,00	12.719,17	6,23
Sul de Minas	1.597	331	20,73	151.670,00	50.670,39	33,41
Total	57.700	5.189	8,99	1.675.036,00	653.757,18	39,03

PROGRAMA : 137 - PROMOÇÃO E DESENVOLVIMENTO DO COOPERATIVISMO MINEIRO

UNIDADE RESPONSÁVEL : 1461 - SECRETARIA DE ESTADO DE DESENVOLVIMENTO ECONÔMICO

OBJETIVO: FORTALECER E CONSOLIDAR OS NEGÓCIOS COLETIVOS DE MINAS GERAIS, EM ESPECIAL O COOPERATIVISMO E O ASSOCIATIVISMO, COMO FORMA DE REDUZIR A INFORMALIDADE, AMPLIAR A PROFISSIONALIZAÇÃO DA GESTÃO E PROMOVER A INSERÇÃO COMPETITIVA NOS MERCADOS.

PÚBLICO ALVO: COOPERATIVAS, ASSOCIAÇÕES E ORGANIZAÇÕES COLETIVAS FORMAIS OU INFORMAIS.

Regiões	Financeiro		
	Programado PPAG	Executado Jan/Dez	%
Central	0,00	0,00	-
Centro Oeste	0,00	0,00	-
Estadual	100.000,00	0,00	0,00
Mata	0,00	0,00	-
Norte de Minas	0,00	0,00	-
Total	100.000,00	0,00	0,00

AÇÕES DO PROGRAMA POR UNIDADE ORÇAMENTÁRIA

1461 - SECRETARIA DE ESTADO DE DESENVOLVIMENTO ECONÔMICO

AÇÃO : 4057 - FORTALECIMENTO DO COOPERATIVISMO MINEIRO

Produto : ORGANIZAÇÕES COLETIVAS ATENDIDAS Unidade de Medida : UNIDADE

DETALHAMENTO DO PRODUTO: O PRODUTO REFERE-SE AO NÚMERO DE ORGANIZAÇÕES DE BASE COLETIVA (INCLUEM COOPERATIVAS, ASSOCIAÇÕES E OUTROS TIPOS DE ORGANIZAÇÕES SEM FINS LUCRATIVOS), INDEPENDENTE DO RAMO OU SETOR EM QUE SE INSEREM, ATENDIDAS PELA AÇÃO, SEJA EM INTERVENÇÕES PONTUAIS (COMO AS CAPACITAÇÕES) OU EM AÇÕES CONTINUADAS (COMO PODEM SER AS ACESSÓRIAS E CONSULTÓRIAS). O ATENDIMENTO É FOCADO NO NÚMERO DE ORGANIZAÇÕES E NÃO DE PESSOAS CAPACITADAS JUSTAMENTE PARA AMPLIAR A CAPILARIDADE DA AÇÃO.

FINALIDADE: APRIMORAR PROCESSOS ORGANIZACIONAIS DAS COOPERATIVAS MINEIRAS, COMO FORMA DE PROFISSIONALIZAR A GESTÃO INTERNA DESSES EMPREENDIMENTOS, COM VISTAS À CONSOLIDAÇÃO DO SEGMENTO DADO O SEU POTENCIAL DE DESENVOLVIMENTO ECONÔMICO E DE ALAVANCAGEM DA ECONOMIA MINEIRA NOS SEUS DIVERSOS SETORES.

Regiões	Físico			Financeiro		
	Programado PPAG	Executado Jan/Dez	%	Programado PPAG	Executado Jan/Dez	%
Central	0	2	-	0,00	0,00	-
Centro Oeste	0	1	-	0,00	0,00	-
Estadual	20	0	0,00	100.000,00	0,00	0,00
Mata	0	1	-	0,00	0,00	-
Norte de Minas	0	16	-	0,00	0,00	-
Total	20	20	100,00	100.000,00	0,00	0,00

RELATÓRIO INSTITUCIONAL DE MONITORAMENTO
DEMONSTRATIVO DE EXECUÇÃO FÍSICA E FINANCEIRA - JAN A DEZ
PROGRAMAS ASSOCIADOS
REDE DE DESENVOLVIMENTO ECONÔMICO SUSTENTÁVEL

PROGRAMA : 146 - MINAS MUNDO

UNIDADE RESPONSÁVEL : 1631 - SECRETARIA-GERAL

OBJETIVO: PROJETER A IMAGEM DE UM ESTADO COMPETITIVO E INSTITUCIONALMENTE ESTÁVEL, GARANTINDO CREDIBILIDADE NO ÂMBITO INTERNACIONAL E PROPORCIONANDO A COOPERAÇÃO INTERNACIONAL. FOMENTAR AÇÕES INTERNACIONAIS EM TODAS AS ESFERAS DA ADMINISTRAÇÃO PÚBLICA ESTADUAL, PROMOVENDO E SUPERVISONANDO O RELACIONAMENTO DE ÓRGÃOS E UNIDADES COM INSTITUIÇÕES E GOVERNOS ESTRANGEIROS E FOMENTANDO A CULTURA DA COOPERAÇÃO INTERNACIONAL. - CRIAR AMBIENTE PARA PROMOVER O DIÁLOGO ENTRE O GOVERNO E A SOCIEDADE CIVIL NO TOCANTE À COOPERAÇÃO INTERNACIONAL DO ESTADO DE MINAS GERAIS.

PÚBLICO ALVO: ENTIDADES GOVERNAMENTAIS E DO TERCEIRO SETOR; ENTIDADES CIVIS; EMPRESAS; UNIVERSIDADES E CENTROS DE PESQUISA; ORGANISMOS MULTILATERAIS; EMBAIXADAS E CONSULADOS; AGÊNCIAS BI-LATERAIS; UNIDADES SUBNACIONAIS; CENTROS DE P&D DE EMPRESAS; PESQUISADORES, CIENTISTAS E PROFISSIONAIS.

Regiões	Financeiro		
	Programado PPAG	Executado Jan/Dez	%
Central	3.000,00	0,00	0,00
Total	3.000,00	0,00	0,00

AÇÕES DO PROGRAMA POR UNIDADE ORÇAMENTÁRIA

1631 - SECRETARIA-GERAL

AÇÃO : 1043 - JOVENS MINEIROS CIDADÃOS DO MUNDO

Produto : PESSOA CAPACITADA

Unidade de Medida : PESSOA

DETALHAMENTO DO PRODUTO: REFERE-SE AO NÚMERO DE PESSOAS CAPACITADAS ((ESTUDANTES, PROFESSORES, ACADÊMICOS, TÉCNICOS, SERVIDORES OU JOVENS EMPRESÁRIOS), EM TREINAMENTO NO EXTERIOR, BEM COMO AO NÚMERO DE ESTRANGEIROS RECEPCIONANDOS PARA CAPACITAÇÃO EM MINAS GERAIS.

FINALIDADE: PROMOVER O DESENVOLVIMENTO DO CAPITAL HUMANO DE MINAS GERAIS E DE INTELIGÊNCIA EM SETORES ESTRATÉGICOS POR MEIO DE RELACIONAMENTO COM OUTRAS PROVÍNCIAS E INTERCÂMBIO DE EXPERTISE.

Regiões	Físico			Financeiro		
	Programado PPAG	Executado Jan/Dez	%	Programado PPAG	Executado Jan/Dez	%
Central	40	0	0,00	1.000,00	0,00	0,00
Total	40	0	0,00	1.000,00	0,00	0,00

AÇÃO : 1045 - REDE DE ARTICULAÇÃO INTERNACIONAL

Produto : ATIVIDADE DE ARTICULAÇÃO INTERNACIONAL REALIZADA

Unidade de Medida : ATIVIDADE

DETALHAMENTO DO PRODUTO: SÃO CONSIDERADAS ATIVIDADES DE ARTICULAÇÃO INTERNACIONAL REALIZADAS: 1) OS INSTRUMENTOS DE COOPERAÇÃO (ACORDOS DE COOPERAÇÃO, AGENDAS DE TRABALHO, PROGRAMAS E PROJETOS FIRMADOS OU ADITADOS A PROMOÇÃO DE ACORDOS DE COOPERAÇÃO PROPICIA A INTERNACIONALIZAÇÃO DO ESTADO E AMPLIA AS OPORTUNIDADES DE PARCERIAS COM OUTROS GOVERNOS, UNIVERSIDADES, CENTROS DE EXCELÊNCIA EM PESQUISA E DESENVOLVIMENTO, CENTROS TECNOLÓGICOS E ORGANISMOS ESPECIALIZADOS PARA A DIFUSÃO DE KNOW-HOW E CAPACITAÇÃO DE EMPRESAS E DE PESSOAS. 2) OS EVENTOS INTERNACIONAIS REFERENTES AO ESCOPO DAS COOPERAÇÕES FIRMADAS REALIZADOS. CONSIDERAM-SE OS EVENTOS QUE CONTARAM COM O SUPORTE DA ASSESSORIA DE RELAÇÕES INTERNACIONAIS PARA SUA ORGANIZAÇÃO OU PARA PARTICIPAÇÃO DO ESTADO. ENTENDE-SE COMO EVENTO INTERNACIONAL AQUELE QUE ACONTECER EM TERRITÓRIO NACIONAL E POSSUIR PELO MENOS UM ESTRANGEIRO NA QUALIDADE DE EXPOSITOR OU AQUELE QUE ACONTECER NO EXTERIOR. 3) AS AÇÕES PROJETO REALIZADOS PELA ASSESSORIA DE RELAÇÕES INTERNACIONAIS, PARA ATENDER A REDE DE ARTICULAÇÃO INTERNACIONAL.

FINALIDADE: COORDENAR AS AÇÕES DE COOPERAÇÃO INTERNACIONAL DO ESTADO DE MINAS GERAIS, OFERECENDO SUPORTE AOS ENLACES PARA REALIZAÇÃO DE OPERAÇÕES DE COOPERAÇÃO INTERNAS, EXTERNAS E DE ASSISTÊNCIA TÉCNICA JUNTO AOS PARCEIROS INTERNACIONAIS.

Regiões	Físico			Financeiro		
	Programado PPAG	Executado Jan/Dez	%	Programado PPAG	Executado Jan/Dez	%
Central	15	17	113,33	1.000,00	0,00	0,00
Total	15	17	113,33	1.000,00	0,00	0,00

AÇÃO : 1046 - DIÁLOGOS INOVADORES E AGENDA INTERNACIONAL

Produto : AÇÃO DE INTEGRAÇÃO REALIZADA

Unidade de Medida : AÇÃO

DETALHAMENTO DO PRODUTO: MISSÕES INTERNACIONAIS ORGANIZADAS E RECEBIDAS, APOIO NA ARTICULAÇÃO E ORGANIZAÇÃO DE EVENTOS, ASSESSORIA NA EXECUÇÃO DE ATIVIDADES DE COOPERAÇÃO INTERNACIONAL, PRODUTOS DE CONHECIMENTOS E INTELIGÊNCIA PRODUZIDOS E DISPONIBILIZADOS PARA A SOCIEDADE, FERRAMENTAS DE INTERFACE GERENCIADAS.

FINALIDADE: PROSPECTAR OPORTUNIDADES E ARTICULAR INSERÇÃO INTERNACIONAL DE MINAS GERAIS.

Regiões	Físico			Financeiro		
	Programado PPAG	Executado Jan/Dez	%	Programado PPAG	Executado Jan/Dez	%
Central	30	29	96,67	1.000,00	0,00	0,00
Total	30	29	96,67	1.000,00	0,00	0,00

RELATÓRIO INSTITUCIONAL DE MONITORAMENTO
DEMONSTRATIVO DE EXECUÇÃO FÍSICA E FINANCEIRA - JAN A DEZ
PROGRAMAS ASSOCIADOS
REDE DE DESENVOLVIMENTO ECONÔMICO SUSTENTÁVEL

PROGRAMA : 150 - PROMOÇÃO E DESENVOLVIMENTO DO COMÉRCIO E SERVIÇOS EM MINAS GERAIS

UNIDADE RESPONSÁVEL : 1461 - SECRETARIA DE ESTADO DE DESENVOLVIMENTO ECONÔMICO

OBJETIVO: PROMOVER, COORDENAR E EXECUTAR ATIVIDADES DE APOIO DOS SEGMENTOS DA INDÚSTRIA, COMÉRCIO E SERVIÇOS; FOMENTAR O DESENVOLVIMENTO DO COMÉRCIO EXTERIOR MINEIRO, COM AGREGAÇÃO DE VALOR, DIVERSIFICAÇÃO DE MERCADOS; REALIZAÇÃO E PARTICIPAÇÃO EM FEIRAS, EXPOSIÇÕES E EVENTOS TENDO COMO OBJETIVO A DIVULGAÇÃO DAS ATIVIDADES PRODUTIVAS E DE NEGÓCIOS.

PÚBLICO ALVO: SEGMENTOS DA INDÚSTRIA, COMÉRCIO E SERVIÇOS DE MINAS GERAIS, ASSOCIAÇÕES COMERCIAIS, INDUSTRIAIS E DE SERVIÇOS, SINDICATOS PATRONAIS, ENTIDADES DE CLASSE, CENTROS TECNOLÓGICOS, UNIVERSIDADES, ENTIDADES GOVERNAMENTAIS, EMPRESAS PÚBLICAS E PRIVADAS, COM FOCO NACIONAL E/OU INTERNACIONAL, DENTRE OUTROS.

Regiões	Financeiro		
	Programado PPAG	Executado Jan/Dez	%
Alto Paranaíba	0,00	0,00	-
Central	0,00	70.060,00	-
Centro Oeste	0,00	0,00	-
Estadual	1.550.390,00	0,00	0,00
Jequitinhonha / Mucuri	0,00	0,00	-
Mata	0,00	0,00	-
Noroeste de Minas	0,00	0,00	-
Norte de Minas	0,00	0,00	-
Rio Doce	0,00	0,00	-
Sul de Minas	0,00	0,00	-
Triângulo	0,00	0,00	-
Total	1.550.390,00	70.060,00	4,52

AÇÕES DO PROGRAMA POR UNIDADE ORÇAMENTÁRIA

1461 - SECRETARIA DE ESTADO DE DESENVOLVIMENTO ECONÔMICO

AÇÃO : 4163 - PROMOÇÃO E PARTICIPAÇÃO EM FEIRAS, EXPOSIÇÕES E EVENTOS

Produto : EVENTO REALIZADO E / OU PARTICIPADO

Unidade de Medida : UNIDADE

DETALHAMENTO DO PRODUTO: SERÃO MENSURADAS AS FEIRAS COM LOCAÇÃO DE ESTANDES COM OU SEM ÔNUS PARA A SEDE E, EXPOSIÇÕES, SIMPÓSIOS, WORKSHOP, ENCONTROS, FORUNS, DENTRE OUTROS EVENTOS PARTICIPADOS.

FINALIDADE: PROMOVER E DIVULGAR ATIVIDADES INDUSTRIAIS, COMERCIAIS E DE SERVIÇOS, VEICULANDO INFORMAÇÕES, SERVIÇOS E IMAGEM DO ESTADO, ELABORAR E COORDENAR A PRODUÇÃO DE MATERIAIS PROMOCIONAIS TAIS COMO O CALENDÁRIO DE FEIRAS E EXPOSIÇÕES; PROMOVER, PARTICIPAR E ATRAIR EVENTOS NACIONAIS E INTERNACIONAIS COLABORANDO COM O TURISMO DE NEGÓCIOS EM MINAS GERAIS.

Regiões	Físico			Financeiro		
	Programado PPAG	Executado Jan/Dez	%	Programado PPAG	Executado Jan/Dez	%
Central	0	9	-	0,00	70.060,00	-
Estadual	14	0	0,00	300.390,00	0,00	0,00
Total	14	9	64,29	300.390,00	70.060,00	23,32

RELATÓRIO INSTITUCIONAL DE MONITORAMENTO
DEMONSTRATIVO DE EXECUÇÃO FÍSICA E FINANCEIRA - JAN A DEZ
PROGRAMAS ASSOCIADOS
REDE DE DESENVOLVIMENTO ECONÔMICO SUSTENTÁVEL

AÇÃO : 4245 - DESENVOLVIMENTO DO COMÉRCIO EXTERIOR MINEIRO

Produto : EMPRESA ATENDIDA Unidade de Medida : EMPRESA

DETALHAMENTO DO PRODUTO: EMPRESAS INTERNACIONALIZADAS: NOVOS MERCADOS PARA PRODUTOS E SERVIÇOS MINEIROS; NOVOS PRODUTOS E SERVIÇOS COMERCIALIZADOS INTERNACIONALMENTE; PARCERIAS FORMALIZADAS.

FINALIDADE: FOMENTAR O DESENVOLVIMENTO DO COMÉRCIO EXTERIOR MINEIRO, COM AGREGAÇÃO DE VALOR, DIVERSIFICAÇÃO DE MERCADOS, PAUTAS E ESTRATÉGIAS DE INTERNACIONALIZAÇÃO, ALÉM DA MELHORIA DA LOGÍSTICA DE EXPORTAÇÃO E IMPORTAÇÃO EM MINAS GERAIS

Regiões	Físico			Financeiro		
	Programado PPAG	Executado Jan/Dez	%	Programado PPAG	Executado Jan/Dez	%
Alto Paranaíba	0	9	-	0,00	0,00	-
Central	0	252	-	0,00	0,00	-
Centro Oeste	0	5	-	0,00	0,00	-
Estadual	750	13	1,73	1.250.000,00	0,00	0,00
Jequitinhonha / Mucuri	0	1	-	0,00	0,00	-
Mata	0	59	-	0,00	0,00	-
Noroeste de Minas	0	1	-	0,00	0,00	-
Norte de Minas	0	3	-	0,00	0,00	-
Rio Doce	0	7	-	0,00	0,00	-
Sul de Minas	0	19	-	0,00	0,00	-
Triângulo	0	15	-	0,00	0,00	-
Total	750	384	51,20	1.250.000,00	0,00	0,00

PROGRAMA : 157 - FOMENTO AO ARTESANATO DE MINAS GERAIS

UNIDADE RESPONSÁVEL : 1461 - SECRETARIA DE ESTADO DE DESENVOLVIMENTO ECONÔMICO

OBJETIVO: MAPEAR A PRODUÇÃO ARTESANAL DO ESTADO, CRIANDO E FORTALECENDO AS POLÍTICAS VOLTADAS PARA O ARTESANATO E ARTESÃOS MINEIROS; PROMOVER AÇÕES QUE CONTRIBUAM PARA INCLUSÃO SOCIAL COM A GERAÇÃO DE TRABALHO E RENDA, MAIOR VOLUME DE NEGÓCIOS QUE GEREM AUMENTO DO PIB MINEIRO E O FORTALECIMENTO DO EMPREENDEDORISMO E ORGANIZAÇÕES COLETIVAS, MINIMIZANDO A INFORMALIDADE DOS ARTESÃOS; DESENVOLVER PARCERIAS PÚBLICO E PRIVADAS PARA A CAPACITAÇÃO DE ARTESÃOS FRENTE AO MERCADO COMPETITIVO; IDENTIFICAR E APOIAR O ARTESÃO EM FEIRAS E EVENTOS INCENTIVANDO A COMERCIALIZAÇÃO DA PRODUÇÃO ARTESANAL NOS MERCADOS INTERNO E EXTERNO.

PÚBLICO ALVO: ARTESÃOS E ENTIDADES AFINS DO ESTADO DE MINAS GERAIS.

Regiões	Financeiro		
	Programado PPAG	Executado Jan/Dez	%
Alto Paranaíba	0,00	0,00	-
Central	0,00	44.518,04	-
Centro Oeste	0,00	0,00	-
Estadual	321.227,00	0,00	0,00
Jequitinhonha / Mucuri	0,00	0,00	-
Mata	0,00	0,00	-
Noroeste de Minas	0,00	0,00	-
Norte de Minas	0,00	0,00	-
Rio Doce	0,00	0,00	-
Sul de Minas	0,00	15.000,00	-
Triângulo	0,00	0,00	-
Total	321.227,00	59.518,04	18,53

RELATÓRIO INSTITUCIONAL DE MONITORAMENTO
DEMONSTRATIVO DE EXECUÇÃO FÍSICA E FINANCEIRA - JAN A DEZ
PROGRAMAS ASSOCIADOS
REDE DE DESENVOLVIMENTO ECONÔMICO SUSTENTÁVEL

AÇÕES DO PROGRAMA POR UNIDADE ORÇAMENTÁRIA

1461 - SECRETARIA DE ESTADO DE DESENVOLVIMENTO ECONÔMICO

AÇÃO : 4444 - DESENVOLVIMENTO E PROMOÇÃO DO ARTESANATO MINEIRO

Produto : ARTESÃO ATENDIDO Unidade de Medida : UNIDADE

DETALHAMENTO DO PRODUTO: ATENDIMENTO AOS ARTESÃOS DURANTE A REALIZAÇÃO E/OU PARTICIPAÇÃO EM FEIRAS, SALÕES, EXPOSIÇÕES E OUTROS EVENTOS EM MUNICÍPIOS DO ESTADO E EM TERRITÓRIO NACIONAL E INTERNACIONAL, ASSIM COMO A CAPACITAÇÃO DE ARTESÃO PARA O SEU DESENVOLVIMENTO E QUALIFICAÇÃO DE SEU PRODUTO.

FINALIDADE: ESTIMULAR E PROPICIAR O DESENVOLVIMENTO E A PROMOÇÃO DA PRODUÇÃO ARTESANAL, CRIANDO CANAIS DE COMERCIALIZAÇÃO EM EVENTOS TEMPORÁRIOS COMO FEIRAS, SALÕES, EXPOSIÇÕES, DENTRE OUTROS E DIVULGAÇÃO DO ARTESANATO MINEIRO PARA GERAÇÃO DE EMPREGO E RENDA.

Regiões	Físico			Financeiro		
	Programado PPAG	Executado Jan/Dez	%	Programado PPAG	Executado Jan/Dez	%
Alto Paranaíba	0	2	-	0,00	0,00	-
Central	0	2.773	-	0,00	44.518,04	-
Centro Oeste	0	156	-	0,00	0,00	-
Estadual	4.000	0	0,00	321.227,00	0,00	0,00
Jequitinhonha / Mucuri	0	1.857	-	0,00	0,00	-
Mata	0	151	-	0,00	0,00	-
Noroeste de Minas	0	3	-	0,00	0,00	-
Norte de Minas	0	174	-	0,00	0,00	-
Rio Doce	0	29	-	0,00	0,00	-
Sul de Minas	0	474	-	0,00	15.000,00	-
Triângulo	0	40	-	0,00	0,00	-
Total	4.000	5.659	141,48	321.227,00	59.518,04	18,53

PROGRAMA : 167 - FINANCIA MINAS - PROMOÇÃO DO INVESTIMENTO ESTRATÉGICO

UNIDADE RESPONSÁVEL : 1461 - SECRETARIA DE ESTADO DE DESENVOLVIMENTO ECONÔMICO

OBJETIVO: VIABILIZAR POSSIBILIDADES DE FINANCIAMENTO DIRECIONADAS AOS INVESTIMENTOS DO SETOR PÚBLICO E PRIVADO EM PROJETOS ESTRATÉGICOS NO ESTADO DE MINAS GERAIS

PÚBLICO ALVO: ENTIDADES GOVERNAMENTAIS, SETOR PRIVADO, ORGANIZAÇÕES DA SOCIEDADE CIVIL, UNIVERSIDADES E INSTITUIÇÕES DE ENSINO E PESQUISA.

Regiões	Financeiro		
	Programado PPAG	Executado Jan/Dez	%
Estadual	120.000,00	0,00	0,00
Total	120.000,00	0,00	0,00

AÇÕES DO PROGRAMA POR UNIDADE ORÇAMENTÁRIA

1461 - SECRETARIA DE ESTADO DE DESENVOLVIMENTO ECONÔMICO

AÇÃO : 1290 - CAPTAÇÃO E NEGOCIAÇÃO DE FINANCIAMENTO

Produto : CARTA CONSULTA EXPEDIDA E OPERAÇÃO DE CRÉDITO OU DOAÇÃO APROVADA Unidade de Medida : UNIDADE

DETALHAMENTO DO PRODUTO: OPERAÇÃO DE CRÉDITO OU DOAÇÃO APROVADA PELA INSTITUIÇÃO FINANCIADORA, AGÊNCIAS MULTILATERAIS OU BILATERAIS, COMPROVADA POR MEIO DE CORRESPONDÊNCIA E/OU INSTRUMENTO ASSINADO (CONTRATO, ACORDO, MEMORANDO DE ENTENDIMENTOS)

FINALIDADE: VIABILIZAR A CAPTAÇÃO DE RECURSOS VISANDO À OTIMIZAÇÃO DO ORÇAMENTO PÚBLICO PARA REALIZAR INVESTIMENTOS PARA PROMOÇÃO DO DESENVOLVIMENTO NO TERRITÓRIO MINEIRO.

Regiões	Físico			Financeiro		
	Programado PPAG	Executado Jan/Dez	%	Programado PPAG	Executado Jan/Dez	%
Estadual	1	4	400,00	80.000,00	0,00	0,00
Total	1	4	400,00	80.000,00	0,00	0,00

RELATÓRIO INSTITUCIONAL DE MONITORAMENTO
DEMONSTRATIVO DE EXECUÇÃO FÍSICA E FINANCEIRA - JAN A DEZ
PROGRAMAS ASSOCIADOS
REDE DE DESENVOLVIMENTO ECONÔMICO SUSTENTÁVEL

AÇÃO : 4609 - PROSPECÇÃO DE MODELOS DE FINANCIABILIDADE PARA PROJETOS ESTRATÉGICOS

Produto : PROJETO DE FINANCIAMENTO APRESENTADO E/OU CARTA CONSULTA EXPEDIDA

Unidade de Medida : UNIDADE

DETALHAMENTO DO PRODUTO: PROPOSTA DE FINANCIAMENTO APRESENTADO AO EXECUTOR DO PROJETO PARA VIABILIZAR SUA IMPLEMENTAÇÃO, CARTA CONSULTA OU TERMO DE REFERÊNCIA EXPEDIDOS.. CARTA CONSULTA É O DOCUMENTO QUE INICIA UM PROCESSO DE NEGOCIAÇÃO DE OPERAÇÃO DE CRÉDITO REEMBOLSÁVEL E TERMO DE REFERÊNCIA É O DOCUMENTO QUE INICIA UM PROCESSO DE NEGOCIAÇÃO DE OPERAÇÃO DE CRÉDITO NÃO-REEMBOLSÁVEL (DOAÇÃO)

FINALIDADE: VIABILIZAR O FINANCIAMENTO A PROJETOS ESTRATÉGICOS DO ESTADO, POR MEIO DA ELABORAÇÃO E IMPLEMENTAÇÃO DE ARRANJOS DE FINANCIABILIDADE.

Regiões	Físico			Financeiro		
	Programado PPAG	Executado Jan/Dez	%	Programado PPAG	Executado Jan/Dez	%
Estadual	1	1	100,00	40.000,00	0,00	0,00
Total	1	1	100,00	40.000,00	0,00	0,00

PROGRAMA : 173 - PROGRAMA DE UNIVERSALIZAÇÃO DO ACESSO A SERVIÇOS DE TELECOMUNICAÇÃO EM MINAS GERAIS - MINAS COMUNICA

UNIDADE RESPONSÁVEL : 4521 - FUNDO DE UNIVERSALIZAÇÃO DO ACESSO A SERVIÇOS DE TELECOMUNICAÇÃO EM MINAS GERAIS

OBJETIVO: DISPONIBILIZAR O ACESSO AOS SERVIÇOS DE TELECOMUNICAÇÕES, ESPECIALMENTE AO SERVIÇO MÓVEL COM CAPACIDADE DE PROVER TELEFONIA E TRANSMISSÃO DE DADOS; PROPORCIONAR INFRA-ESTRUTURA PARA ACESSO AOS SERVIÇOS GOVERNAMENTAIS POR MEIO ELETRÔNICO EM TODOS OS MUNICÍPIOS DO ESTADO; PERMITIR AOS CIDADÃOS MINEIROS O ACESSO AO SERVIÇO MÓVEL, COM CAPACIDADE DE PROVER TELEFONIA E TRANSMISSÃO DE DADOS, DE FORMA UNIVERSAL, EM IGUALDADE DE CONDIÇÕES.

PÚBLICO ALVO: MUNICÍPIOS DO ESTADO DE MINAS GERAIS QUE NÃO DISPÕEM DO SERVIÇO MÓVEL DE TELEFONIA E TRANSMISSÃO DE DADOS.

Regiões	Financeiro		
	Programado PPAG	Executado Jan/Dez	%
Central	0,00	0,00	-
Estadual	1.000,00	0,00	0,00
Total	1.000,00	0,00	0,00

AÇÕES DO PROGRAMA POR UNIDADE ORÇAMENTÁRIA

4521 - FUNDO DE UNIVERSALIZAÇÃO DO ACESSO A SERVIÇOS DE TELECOMUNICAÇÃO EM MINAS GERAIS

AÇÃO : 1128 - MINAS COMUNICA II

Produto : PLANO ELABORADO

Unidade de Medida : PLANO

DETALHAMENTO DO PRODUTO: PLANEJAMENTO DAS AÇÕES DO PROJETO MINAS COMUNICA II PARA ATENDIMENTO AOS DISTRITOS DOS MUNICÍPIOS MINEIROS COM ACESSO A TELEFONIA MÓVEL.

FINALIDADE: ATENDER A POPULAÇÃO DOS DISTRITOS E POVOADOS MINEIROS DENTRO DOS REQUISITOS DA ANATEL

Regiões	Físico			Financeiro		
	Programado PPAG	Executado Jan/Dez	%	Programado PPAG	Executado Jan/Dez	%
Central	0	1	-	0,00	0,00	-
Estadual	1	0	0,00	1.000,00	0,00	0,00
Total	1	1	100,00	1.000,00	0,00	0,00

RELATÓRIO INSTITUCIONAL DE MONITORAMENTO
DEMONSTRATIVO DE EXECUÇÃO FÍSICA E FINANCEIRA - JAN A DEZ
PROGRAMAS ASSOCIADOS
REDE DE DESENVOLVIMENTO ECONÔMICO SUSTENTÁVEL

PROGRAMA : 182 - MONITORAMENTO E FISCALIZAÇÃO AMBIENTAL

UNIDADE RESPONSÁVEL : 1371 - SECRETARIA DE ESTADO DE MEIO AMBIENTE E DESENVOLVIMENTO SUSTENTÁVEL

OBJETIVO: AMPLIAR E INTENSIFICAR AS AÇÕES DE MONITORAMENTO, GEOPROCESSAMENTO, CONTROLE, REGULARIZAÇÃO E FISCALIZAÇÃO AMBIENTAL, OBJETIVANDO A REDUÇÃO DA DEGRADAÇÃO AMBIENTAL DO ESTADO.

PÚBLICO ALVO: USUÁRIOS DE RECURSOS HÍDRICOS, EMPREENDEDORES, MUNICÍPIOS, ORGANIZAÇÕES NÃO GOVERNAMENTAIS DE PROTEÇÃO AO MEIO AMBIENTE, MINISTÉRIO PÚBLICO, ORGANIZAÇÕES DE PESQUISA, CIDADÃOS, COMITÉ DE GESTÃO E FISCALIZAÇÃO AMBIENTAL INTEGRADA, CONSELHOS, COMITÊS DE BACIAS.

Regiões	Financeiro		
	Programado PPAG	Executado Jan/Dez	%
Alto Paranaíba	0,00	3.615,00	-
Central	1.068.125,00	5.161.074,25	483,19
Centro Oeste	323.125,00	271.553,19	84,04
Estadual	10.240.000,00	0,00	0,00
Jequitinhonha / Mucuri	0,00	14.372,50	-
Mata	323.125,00	288.408,34	89,26
Noroeste de Minas	323.125,00	257.991,18	79,84
Norte de Minas	323.125,00	347.381,87	107,51
Rio Doce	323.125,00	4.924.248,74	1.523,95
Sul de Minas	323.125,00	300.517,20	93,00
Triângulo	323.125,00	451.719,65	139,80
Total	13.570.000,00	12.020.881,92	88,58

AÇÕES DO PROGRAMA POR UNIDADE ORÇAMENTÁRIA

1371 - SECRETARIA DE ESTADO DE MEIO AMBIENTE E DESENVOLVIMENTO SUSTENTÁVEL

AÇÃO : 4151 - FISCALIZAÇÃO AMBIENTAL INTEGRADA

Produto : OPERAÇÃO REALIZADA

Unidade de Medida : OPERAÇÃO

DETALHAMENTO DO PRODUTO: OPERAÇÕES DE FISCALIZAÇÃO AMBIENTAL, CONFORME PLANEJAMENTO OPERACIONAL ANUAL REALIZADO COM A POLÍCIA MILITAR DE MINAS GERAIS.

FINALIDADE: VERIFICAÇÃO DA REGULARIDADE DOS EMPREENDIMENTOS E EMPREENDEDORES VISANDO À ADEQUAÇÃO E CUMPRIMENTO DAS NORMAS DE PROTEÇÃO AO MEIO AMBIENTE.

Regiões	Físico			Financeiro		
	Programado PPAG	Executado Jan/Dez	%	Programado PPAG	Executado Jan/Dez	%
Alto Paranaíba	0	0	-	0,00	3.615,00	-
Central	4	3	75,00	660.000,00	755.581,99	114,48
Centro Oeste	1	0	0,00	120.000,00	36.753,85	30,63
Jequitinhonha / Mucuri	0	2	-	0,00	14.372,50	-
Mata	1	1	100,00	120.000,00	37.560,70	31,30
Noroeste de Minas	1	1	100,00	120.000,00	4.430,00	3,69
Norte de Minas	1	1	100,00	120.000,00	52.085,14	43,40
Rio Doce	1	0	0,00	120.000,00	75.821,23	63,18
Sul de Minas	1	1	100,00	120.000,00	28.834,05	24,03
Triângulo	1	1	100,00	120.000,00	105.543,64	87,95
Total	11	10	90,91	1.500.000,00	1.114.598,10	74,31

RELATÓRIO INSTITUCIONAL DE MONITORAMENTO
DEMONSTRATIVO DE EXECUÇÃO FÍSICA E FINANCEIRA - JAN A DEZ
PROGRAMAS ASSOCIADOS
REDE DE DESENVOLVIMENTO ECONÔMICO SUSTENTÁVEL

Ação : 4434 - PREVENÇÃO E CONTROLE DE EVENTOS CRÍTICOS

Ação com meta física não cumulativa

Produto : UNIDADE DE CONSERVAÇÃO COM BRIGADISTA CAPACITADO

Unidade de Medida : UNIDADE DE CONSERVAÇÃO

DETALHAMENTO DO PRODUTO: ATUALMENTE, O ESTADO DE MINAS GERAIS POSSUI 73 UNIDADES DE CONSERVAÇÃO DE PROTEÇÃO INTEGRAL, O QUE CORRESPONDE A 26% DAS UNIDADES DE CONSERVAÇÃO TOTAIS. ESTA AÇÃO PRETENDE QUE ATÉ 2015 100% DAS UNIDADES DE CONSERVAÇÃO DE PROTEÇÃO INTEGRAL TENHAM BRIGADISTAS CAPACITADOS. NOS ANOS 2009 E 2010 FORAM CAPACITADOS BRIGADISTAS VOLUNTÁRIOS EM 67% DESTAS UNIDADES DE CONSERVAÇÃO. OS BRIGADISTAS VOLUNTÁRIOS SÃO PESSOAS QUE RESIDEM PRÓXIMAS ÀS UNIDADES DE CONSERVAÇÃO E QUE SÃO ESPECIALMENTE CAPACITADAS PARA QUE POSSAM ATUAR NUMA ÁREA PREVIAMENTE ESTABELECIDADA, NA PREVENÇÃO, ABANDONO E COMBATE A UM PRINCÍPIO DE INCÊNDIO, E QUE TAMBÉM ESTEJAM APTAS A PRESTAR OS PRIMEIROS SOCORROS A POSSÍVEIS VÍTIMAS. AS BRIGADAS SÃO FRENTES IMPORTANTES NO APOIO AO COMBATE DE INCÊNDIOS E À FISCALIZAÇÃO DOS IMPACTOS AMBIENTAIS.

FINALIDADE: PREVENIR, CONTROLAR E ATENDER OS ACIDENTES E EMERGÊNCIAS AMBIENTAIS, INCÊNDIOS FLORESTAIS E EVENTOS HIDROMETEOROLÓGICOS CRÍTICOS QUE COLOQUEM EM RISCO O MEIO AMBIENTE, A SAÚDE PÚBLICA E AS ATIVIDADES SOCIAIS E ECONÔMICAS, BEM COMO FOMENTAR A ADOÇÃO DE AÇÕES PREVENTIVAS.

Regiões	Físico			Financeiro		
	Programado PPAG	Executado Jan/Dez	%	Programado PPAG	Executado Jan/Dez	%
Alto Paranaíba	0	1	-	0,00	0,00	-
Central	0	32	-	0,00	4.233.609,10	-
Centro Oeste	0	3	-	0,00	189.702,14	-
Estadual	66	0	0,00	10.140.000,00	0,00	0,00
Jequitinhonha / Mucuri	0	3	-	0,00	0,00	-
Mata	0	5	-	0,00	189.702,14	-
Noroeste de Minas	0	2	-	0,00	189.702,13	-
Norte de Minas	0	10	-	0,00	190.973,14	-
Rio Doce	0	5	-	0,00	4.748.005,98	-
Sul de Minas	0	4	-	0,00	189.702,14	-
Triângulo	0	1	-	0,00	189.702,14	-
Total	66	66	100,00	10.140.000,00	10.121.098,91	99,81

AÇÃO : 4544 - REGULARIZAÇÃO AMBIENTAL INTEGRADA

Produto : ATO AUTORIZATIVO ANALISADO E CONCLUÍDO

Unidade de Medida : UNIDADE

DETALHAMENTO DO PRODUTO: LICENÇA AMBIENTAL EXPEDIDA PARA FUNCIONAMENTO DE EMPREENDIMENTOS RURAIS E URBANOS.

FINALIDADE: PROMOVER ADEQUAÇÃO DA ATUAÇÃO DOS EMPREENDIMENTOS PRODUTIVOS E NÃO PRODUTIVOS E DE PEQUENO, MÉDIO E GRANDE IMPACTO AMBIENTAL ÀS LEGISLAÇÕES AMBIENTAIS VIGENTES.

Regiões	Físico			Financeiro		
	Programado PPAG	Executado Jan/Dez	%	Programado PPAG	Executado Jan/Dez	%
Central	1.940	1.697	87,47	408.125,00	171.883,16	42,12
Centro Oeste	970	423	43,61	203.125,00	45.097,20	22,20
Mata	970	622	64,12	203.125,00	61.145,50	30,10
Noroeste de Minas	970	559	57,63	203.125,00	63.859,05	31,44
Norte de Minas	970	996	102,68	203.125,00	104.323,59	51,36
Rio Doce	970	994	102,47	203.125,00	100.421,53	49,44
Sul de Minas	970	938	96,70	203.125,00	81.981,01	40,36
Triângulo	970	1.308	134,85	203.125,00	156.473,87	77,03
Total	8.730	7.537	86,33	1.830.000,00	785.184,91	42,91

2101 - INSTITUTO ESTADUAL DE FLORESTAS

AÇÃO : 4360 - REVISÃO DO ZONEAMENTO ECOLÓGICO E ECONÔMICO

Produto : REVISÃO DO ZEE CONCLUÍDA

Unidade de Medida : REVISÃO DO ZEE

DETALHAMENTO DO PRODUTO: REALIZAÇÃO DA REVISÃO DO ZONEAMENTO ECOLÓGICO ECONÔMICO

FINALIDADE: DEFINIR, EM ESCALA ADEQUADA À FISCALIZAÇÃO E AO LICENCIAMENTO AMBIENTAL, OS LIMITES DAS ÁREAS PRIORITÁRIAS PARA CONSERVAÇÃO DA BIODIVERSIDADE.

Regiões	Físico			Financeiro		
	Programado PPAG	Executado Jan/Dez	%	Programado PPAG	Executado Jan/Dez	%
Estadual	1	0	0,00	100.000,00	0,00	0,00
Total	1	0	0,00	100.000,00	0,00	0,00

RELATÓRIO INSTITUCIONAL DE MONITORAMENTO
DEMONSTRATIVO DE EXECUÇÃO FÍSICA E FINANCEIRA - JAN A DEZ
PROGRAMAS ASSOCIADOS
REDE DE DESENVOLVIMENTO ECONÔMICO SUSTENTÁVEL

PROGRAMA : 195 - CONSOLIDAÇÃO DAS CADEIAS PRODUTIVAS - MINAS DO PRINCÍPIO AO FIM

UNIDADE RESPONSÁVEL : 1461 - SECRETARIA DE ESTADO DE DESENVOLVIMENTO ECONÔMICO

OBJETIVO: AUMENTAR A COMPETITIVIDADE DE CADEIAS DE VALOR E ARRANJOS PRODUTIVOS LOCAIS, POR MEIO DO INCREMENTO DA QUALIDADE NOS SISTEMAS DE PRODUÇÃO E DISTRIBUIÇÃO DAS EMPRESAS, PELO INCREMENTO DA CAPACIDADE DE INOVAÇÃO DO SISTEMA EMPRESARIAL, EM SEUS VÁRIOS NÍVEIS, PERMITINDO, DESSA FORMA, MAIOR AGREGAÇÃO DE VALOR AOS PRODUTOS E CRESCIMENTO DO PIB MINEIRO.

PÚBLICO ALVO: INSTITUIÇÕES E SETORES QUE COMPÕEM OS ARRANJOS PRODUTIVOS LOCAIS E AS CADEIAS PRODUTIVAS (EMPRESAS INDUSTRIAIS, COMERCIAIS E DE SERVIÇOS; ENTIDADES DE CLASSE DENTRE OUTROS).

Regiões	Financeiro		
	Programado PPAG	Executado Jan/Dez	%
Central	0,00	3.437.505,30	-
Centro Oeste	0,00	2.077.292,08	-
Estadual	270.000,00	0,00	0,00
Mata	0,00	1.389.668,72	-
Norte de Minas	0,00	1.038.646,04	-
Rio Doce	0,00	437.349,66	-
Sul de Minas	0,00	1.038.646,03	-
Total	270.000,00	9.419.107,83	3.488,56

AÇÕES DO PROGRAMA POR UNIDADE ORÇAMENTÁRIA

1461 - SECRETARIA DE ESTADO DE DESENVOLVIMENTO ECONÔMICO

Ação : 4472 - PRODUTIVIDADE, QUALIDADE E COMPETITIVIDADE DE PEQUENAS E MÉDIAS EMPRESAS DE MINAS GERAIS

Ação com meta física não cumulativa

Produto : PROJETO DE COMPETITIVIDADE APOIADO

Unidade de Medida : UNIDADE

DETALHAMENTO DO PRODUTO: EXECUÇÃO DE PROJETOS DE APOIO E FORTALECIMENTO DE APLS E CADEIAS PRODUTIVAS DE MINAS GERAIS, ATRAVÉS DE PROGRAMAS E DA CELEBRAÇÃO DE CONVÊNIOS, COM RECURSOS DESTINADOS À MELHORIA DA COMPETITIVIDADE E PRODUTIVIDADE DA ECONOMIA DE MINAS.

FINALIDADE: DESENVOLVER E CONSOLIDAR AS CADEIAS PRODUTIVAS MINEIRAS E OS APLS, ESTIMULANDO O FORTALECIMENTO DE SUA COMPETITIVIDADE EM DIVERSOS MERCADOS, ATRAVÉS DA IMPLANTAÇÃO DE PROGRAMAS E AÇÕES BASEADAS NA IDENTIFICAÇÃO DE POTENCIALIDADES E ENTRAVES AO SEU DESENVOLVIMENTO. ACELERAR A ABSORÇÃO DE TECNOLOGIAS; INTENSIFICAR A INCORPORAÇÃO INOVAÇÕES AOS PROCESSOS DE PRODUÇÃO E DISTRIBUIÇÃO; E REDUZIR O HIATO DE PRODUTIVIDADE EXISTENTE ENTRE AS UNIDADES E SETORES PRODUTIVOS AVANÇADOS E OS MAIS ATRASADOS.

Regiões	Físico			Financeiro		
	Programado PPAG	Executado Jan/Dez	%	Programado PPAG	Executado Jan/Dez	%
Central	0	3	-	0,00	3.437.505,30	-
Centro Oeste	0	2	-	0,00	2.077.292,08	-
Estadual	10	0	0,00	270.000,00	0,00	0,00
Mata	0	2	-	0,00	1.389.668,72	-
Norte de Minas	0	1	-	0,00	1.038.646,04	-
Rio Doce	0	1	-	0,00	437.349,66	-
Sul de Minas	0	1	-	0,00	1.038.646,03	-
Total	10	10	100,00	270.000,00	9.419.107,83	3.488,56

PROGRAMA : 200 - PRODUÇÃO, SISTEMATIZAÇÃO E DISSEMINAÇÃO DE DADOS ESTATÍSTICOS

UNIDADE RESPONSÁVEL : 2061 - FUNDAÇÃO JOÃO PINHEIRO

OBJETIVO: GERAR INDICADORES SOCIOECONÔMICOS E MACROECONÔMICOS PARA DIAGNÓSTICO DE DESEMPENHO DO ESTADO E SEUS MUNICÍPIOS E PARA DELINEAMENTO E AVALIAÇÃO DE POLÍTICAS PÚBLICAS.

PÚBLICO ALVO: SECRETARIAS DE ESTADO, PREFEITURAS, GOVERNO FEDERAL E SETOR PRIVADO EM GERAL.

Regiões	Financeiro		
	Programado PPAG	Executado Jan/Dez	%
Central	590.000,00	109.479,30	18,56
Total	590.000,00	109.479,30	18,56

RELATÓRIO INSTITUCIONAL DE MONITORAMENTO
DEMONSTRATIVO DE EXECUÇÃO FÍSICA E FINANCEIRA - JAN A DEZ
PROGRAMAS ASSOCIADOS
REDE DE DESENVOLVIMENTO ECONÔMICO SUSTENTÁVEL

AÇÕES DO PROGRAMA POR UNIDADE ORÇAMENTÁRIA

2061 - FUNDAÇÃO JOÃO PINHEIRO

AÇÃO : 4010 - MANUTENÇÃO DO SISTEMA ESTADUAL DE INFORMAÇÕES SOBRE SANEAMENTO - SEIS

Produto : SISTEMA ATUALIZADO Unidade de Medida : SISTEMA

DETALHAMENTO DO PRODUTO: INSERÇÃO DOS DADOS DOS MUNICÍPIOS DO ESTADO DE MINAS GERAIS NO SISTEMA DE INFORMAÇÕES DE SANEAMENTO BÁSICO DE MINAS GERAIS

FINALIDADE: FORNECER INFORMAÇÕES SOBRE SANEAMENTO BÁSICO DO ESTADO DE MINAS GERAIS, VISANDO SUBSIDIAR O DESENVOLVIMENTO DE POLÍTICAS PÚBLICAS NESTA ÁREA.

Regiões	Físico			Financeiro		
	Programado PPAG	Executado Jan/Dez	%	Programado PPAG	Executado Jan/Dez	%
Central	1	1	100,00	125.000,00	39.755,48	31,80
Total	1	1	100,00	125.000,00	39.755,48	31,80

AÇÃO : 4216 - DEFICIT HABITACIONAL

Produto : ESTUDO/PESQUISA REALIZADO Unidade de Medida : ESTUDO / PESQUISA

DETALHAMENTO DO PRODUTO: CÁLCULO DO DÉFICIT HABITACIONAL NO BRASIL, IDENTIFICANDO AS NECESSIDADES HABITACIONAIS QUE ENLOBAM TANTO O DÉFICIT (DOMICÍLIOS QUE DEMANDAM INCREMENTO E REPOSIÇÃO DO ESTOQUE DE MORÁDIAS), COMO O DÉFICIT POR INADEQUAÇÃO (O CONJUNTO DE DOMICÍLIOS EM SITUAÇÕES INADEQUADAS DE MORADIA, QUE DEMANDAM AÇÕES DE MOLHORIAS DO PONTO DE VISTA URBANÍSTICO E DA REGULARIZAÇÃO FUNDIÁRIA, SEM A NECESSIDADE DE PRODUÇÃO DE UNIDADES NOVAS).

FINALIDADE: DESENVOLVER E APLICAR METODOLOGIA DE ESTIMAÇÃO DO DÉFICIT HABITACIONAL E INADEQUAÇÃO DE DOMICÍLIOS COM BASE EM DADOS SECUNDÁRIOS DE PESQUISAS DOMICILIARES, VISANDO A PRODUÇÃO DE INDICADORES QUE AUXILIEM NO PLANEJAMENTO DE POLÍTICAS PÚBLICAS NA ÁREA DE HABITAÇÃO.

Regiões	Físico			Financeiro		
	Programado PPAG	Executado Jan/Dez	%	Programado PPAG	Executado Jan/Dez	%
Central	1	0	0,00	170.000,00	2.078,24	1,22
Total	1	0	0,00	170.000,00	2.078,24	1,22

AÇÃO : 4474 - COLETA E SISTEMATIZAÇÃO DE DADOS ESTATÍSTICOS PRIMARIOS E SECUNDARIOS

Produto : PESQUISA PUBLICADA Unidade de Medida : PESQUISA

DETALHAMENTO DO PRODUTO: RELATÓRIO FINAL DA PESQUISA DIVULGANDO PRINCIPAIS RESULTADOS.

FINALIDADE: FORNECER AO SETOR PÚBLICO E PRIVADO INFORMAÇÕES ESTATÍSTICAS PARA O PLANEJAMENTO DE SUAS AÇÕES SOCIOECONÔMICAS E MACROECONÔMICAS FACILITANDO A FORMULAÇÃO E IMPLEMENTAÇÃO DE POLÍTICAS PÚBLICAS QUE VISEM AMPLIAR A INSERÇÃO DE MINAS GERAIS NA ECONOMIA NACIONAL E GLOBAL.

Regiões	Físico			Financeiro		
	Programado PPAG	Executado Jan/Dez	%	Programado PPAG	Executado Jan/Dez	%
Central	12	9	75,00	140.000,00	48.683,11	34,77
Total	12	9	75,00	140.000,00	48.683,11	34,77

AÇÃO : 4478 - PESQUISA DE EMPREGO E DESEMPREGO - PED

Produto : EDIÇÃO PESQUISA PED REALIZADA Unidade de Medida : PESQUISA

DETALHAMENTO DO PRODUTO: RELATÓRIO DO LEVANTAMENTO MENSAL DA PESQUISA REALIZADA

FINALIDADE: INVESTIGAR, CONHECER E ACOMPANHAR A SITUAÇÃO DO MERCADO DE TRABALHO REGIONAL E AS CONDIÇÕES PREVALECENTES NO REFERIDO MERCADO, ATRAVÉS DA COLETA DE DADOS PARA A PESQUISA DE EMPREGO E DESEMPREGO NA REGIÃO METROPOLITANA, UMENTANDO DESSA FORMA, A CAPACIDADE GERENCIAL DO ESTADO, ATRAVÉS DESSAS INFORMAÇÕES QUE AUXILIAM NA FORMULAÇÃO E IMPLEMENTAÇÃO DE POLÍTICAS PÚBLICAS VISANDO O MAIOR CRESCIMENTO ECONÔMICO DO TRABALHO E DA RENDA.

Regiões	Físico			Financeiro		
	Programado PPAG	Executado Jan/Dez	%	Programado PPAG	Executado Jan/Dez	%
Central	12	6	50,00	155.000,00	18.962,47	12,23
Total	12	6	50,00	155.000,00	18.962,47	12,23

RELATÓRIO INSTITUCIONAL DE MONITORAMENTO
DEMONSTRATIVO DE EXECUÇÃO FÍSICA E FINANCEIRA - JAN A DEZ
PROGRAMAS ASSOCIADOS
REDE DE DESENVOLVIMENTO ECONÔMICO SUSTENTÁVEL

PROGRAMA : 202 - ESTÍMULO AO DESENVOLVIMENTO PRODUTIVO E À INOVAÇÃO

UNIDADE RESPONSÁVEL : 1461 - SECRETARIA DE ESTADO DE DESENVOLVIMENTO ECONÔMICO

OBJETIVO: CONTRIBUIR PARA O ESTABELECIMENTO DE UM AMBIENTE FAVORÁVEL AO CRESCIMENTO E MAIOR DESENVOLVIMENTO DA ESTRUTURA PRODUTIVA, COMERCIAL E DE SERVIÇOS DO ESTADO, COM BASE NAS POLÍTICAS ESTABELECIDAS NO ÂMBITO NACIONAL E ESTADUAL VISANDO AUMENTAR A CAPACIDADE DE ATRAÇÃO, EXPANSÃO, INOVAÇÃO E CONSOLIDAÇÃO DE EMPREENDIMENTOS PRODUTIVOS. DAR SUPORTE ÀS ATIVIDADES DO CONSELHO DE DESENVOLVIMENTO INTEGRADO - COIND - E SEUS FUNDOS DE DESENVOLVIMENTO

PÚBLICO ALVO: EMPREENDIMENTOS INDUSTRIAIS, COMERCIAIS E DE SERVIÇOS.

Regiões	Financeiro		
	Programado PPAG	Executado Jan/Dez	%
Estadual	11.107.686,00	7.155.026,00	64,42
Total	11.107.686,00	7.155.026,00	64,42

AÇÕES DO PROGRAMA POR UNIDADE ORÇAMENTÁRIA

1461 - SECRETARIA DE ESTADO DE DESENVOLVIMENTO ECONÔMICO

AÇÃO : 4268 - POLÍTICA DE INCENTIVO À INOVAÇÃO E PROMOÇÃO DA COMPETITIVIDADE NO ESTADO.

Produto : DIRETRIZ IMPLEMENTADA

Unidade de Medida : UNIDADE

DETALHAMENTO DO PRODUTO: COMO DIRETRIZES IMPLEMENTADAS SERÁ CONSIDERADO O MAPEAMENTO DA ESTRUTURA PRODUTIVA DE MINAS GERAIS, ELABORADO COM BASE NOS DADOS DISPONIBILIZADOS PELA SECRETARIA DE ESTADO DE FAZENDA - SEF/MG, BEM COMO AS AÇÕES DA POLÍTICA PARA INOVAÇÃO E COMPETITIVIDADE DA ESTRUTURA PRODUTIVA DE MINAS GERAIS

FINALIDADE: DESENVOLVER PROGRAMAS E PROJETOS QUE CONTRIBUAM PARA INCENTIVAR A INOVAÇÃO E MELHORAR A COMPETITIVIDADE DA ECONOMIA MINEIRA DE MODO QUE O SETOR PRODUTIVO DE MINAS GERAIS TENHA CONDIÇÕES MAIS FAVORÁVEIS DE COMPETIÇÃO NOS MERCADOS INTERNOS E EXTERNOS COM PRODUTOS E SERVIÇOS DE MAIOR VALOR AGREGADO

Regiões	Físico			Financeiro		
	Programado PPAG	Executado Jan/Dez	%	Programado PPAG	Executado Jan/Dez	%
Estadual	2	2	100,00	11.107.686,00	7.155.026,00	64,42
Total	2	2	100,00	11.107.686,00	7.155.026,00	64,42

PROGRAMA : 245 - REGISTRO PÚBLICO DE EMPRESAS MERCANTIS E ATIVIDADES AFINS

UNIDADE RESPONSÁVEL : 2251 - JUNTA COMERCIAL DO ESTADO DE MINAS GERAIS

OBJETIVO: DESBUROCRATIZAR, RACIONALIZAR, MODERNIZAR E SIMPLIFICAR O REGISTRO E CADASTRO DE ATOS EMPRESARIAIS BEM COMO SINCRONIZAR DADOS COM OUTROS ÓRGÃOS; PROCEDER À MATRÍCULA DOS LEILOEIROS, TRADUTORES E INTÉRPRETES PÚBLICOS E ADMINISTRADORES DE ARMAZENS GERAIS; AUTENTICAR OS INSTRUMENTOS DE ESCRITURAÇÃO DOS EMPRESÁRIOS, DAS SOCIEDADES EMPRESÁRIAS, LEILOEIROS, ADMINISTRADORES DE ARMAZENS GERAIS, TRADUTORES PÚBLICOS E EMITIR CERTIDÕES DE DOCUMENTOS ARQUIVADOS.

PÚBLICO ALVO: EMPRESAS, ENTIDADES PÚBLICAS E NÃO GOVERNAMENTAIS, GOVERNO, PÚBLICO EM GERAL.

Regiões	Financeiro		
	Programado PPAG	Executado Jan/Dez	%
Alto Paranaíba	124.944,00	113.947,07	91,20
Central	5.171.092,00	6.520.276,44	126,09
Centro Oeste	198.410,00	182.502,76	91,98
Jequitinhonha / Mucuri	72.098,00	60.206,45	83,51
Mata	706.592,00	628.350,88	88,93
Noroeste de Minas	48.694,00	41.558,51	85,35
Norte de Minas	470.309,00	505.955,56	107,58
Rio Doce	473.279,00	454.649,97	96,06
Sul de Minas	1.014.509,00	697.695,81	68,77
Triângulo	871.560,00	878.335,75	100,78
Total	9.151.487,00	10.083.479,20	110,18

RELATÓRIO INSTITUCIONAL DE MONITORAMENTO
DEMONSTRATIVO DE EXECUÇÃO FÍSICA E FINANCEIRA - JAN A DEZ
PROGRAMAS ASSOCIADOS
REDE DE DESENVOLVIMENTO ECONÔMICO SUSTENTÁVEL

AÇÕES DO PROGRAMA POR UNIDADE ORÇAMENTÁRIA

2251 - JUNTA COMERCIAL DO ESTADO DE MINAS GERAIS

AÇÃO : 4220 - REGISTRO PÚBLICO DE EMPRESAS MERCANTIS E ATIVIDADES AFINS

Produto : REQUERIMENTO ATENDIDO

Unidade de Medida : REQUERIMENTO

DETALHAMENTO DO PRODUTO: ATENDIMENTO AOS REQUERIMENTOS FEITOS NO ÂMBITO DO REGISTRO E ARQUIVAMENTO DE ATOS EMPRESARIAIS, DA EXPEDIÇÃO DE CERTIDÕES, DA AUTENTICAÇÃO DE INSTRUMENTOS DE ESCRITURAÇÃO MERCANTIL EM PAPEL E DIGITAL, DA EMISSÃO DE CERTIDÕES DOS DOCUMENTOS ARQUIVADOS, DA MATRÍCULA E DO CANCELAMENTO DOS AGENTES AUXILIARES DO COMÉRCIO.

FINALIDADE: REGISTRAR ATOS MERCANTIS E ATIVIDADES AFINS ATENDENDO AOS EMPRESARIOS, CIDADÃOS, EMPRESAS E GOVERNO VISANDO A UM ATENDIMENTO EFICAZ E EFICIENTE DENTRO DO PRAZO LEGAL.

Regiões	Físico			Financeiro		
	Programado PPAG	Executado Jan/Dez	%	Programado PPAG	Executado Jan/Dez	%
Alto Paranaíba	13.500	13.467	99,76	124.944,00	113.947,07	91,20
Central	289.605	354.478	122,40	5.171.092,00	6.520.276,44	126,09
Centro Oeste	20.863	22.641	108,52	198.410,00	182.502,76	91,98
Jequitinhonha / Mucuri	5.744	6.114	106,44	72.098,00	60.206,45	83,51
Mata	39.300	37.475	95,36	706.592,00	628.350,88	88,93
Noroeste de Minas	4.920	4.544	92,36	48.694,00	41.558,51	85,35
Norte de Minas	18.048	16.439	91,08	470.309,00	505.955,56	107,58
Rio Doce	20.640	18.550	89,87	473.279,00	454.649,97	96,06
Sul de Minas	50.021	45.120	90,20	1.014.509,00	697.695,81	68,77
Triângulo	43.454	41.574	95,67	871.560,00	878.335,75	100,78
Total	506.095	560.402	110,73	9.151.487,00	10.083.479,20	110,18

PROGRAMA : 247 - GERAÇÃO DE ENERGIA ELÉTRICA

UNIDADE RESPONSÁVEL : 5391 - CEMIG GERAÇÃO E TRANSMISSÃO S.A.

OBJETIVO: AUMENTAR A CAPACIDADE INSTALADA DE GERAÇÃO COM A CONTRUÇÃO DE NOVAS USINAS HIDRELÉTRICAS E / OU TÉRMICAS, ATENDENDO OS REQUISITOS INSTITUCIONAIS DE PLANEJAMENTO E OPERAÇÃO.

PÚBLICO ALVO: INDÚSTRIA, COMÉRCIO E POPULAÇÃO DO ESTADO DE MINAS GERAIS.

Regiões	Financeiro		
	Programado PPAG	Executado Jan/Dez	%
Central	0,00	25.963.000,00	-
Centro Oeste	0,00	8.000,00	-
Estadual	445.426.000,00	2.957.724.000,00	664,02
Mata	0,00	24.000,00	-
Norte de Minas	0,00	2.351.000,00	-
Rio Doce	0,00	42.000,00	-
Triângulo	0,00	527.000,00	-
Total	445.426.000,00	2.986.639.000,00	670,51

RELATÓRIO INSTITUCIONAL DE MONITORAMENTO
DEMONSTRATIVO DE EXECUÇÃO FÍSICA E FINANCEIRA - JAN A DEZ
PROGRAMAS ASSOCIADOS
REDE DE DESENVOLVIMENTO ECONÔMICO SUSTENTÁVEL

AÇÕES DO PROGRAMA POR UNIDADE ORÇAMENTÁRIA

5391 - CEMIG GERAÇÃO E TRANSMISSÃO S.A.

AÇÃO : 3031 - CONSTRUÇÃO E AQUISIÇÃO DE USINAS HIDRELÉTRICAS E/OU TÉRMICAS

Produto : USINA CONSTRUÍDA Unidade de Medida : USINA

DETALHAMENTO DO PRODUTO: USINA HIDRELÉTRICA OU TÉRMICA CONSTRUÍDA

FINALIDADE: CONSTRUIR E ADQUIRIR USINA HIDRELÉTRICA E/OU TÉRMICA COM A PARTICIPAÇÃO DA INICIATIVA PRIVADA POR MEIO DE CONSÓRCIO

Regiões	Físico			Financeiro		
	Programado PPAG	Executado Jan/Dez	%	Programado PPAG	Executado Jan/Dez	%
Central	0	0	-	0,00	6.918.000,00	-
Estadual	1	1	100,00	402.761.000,00	2.936.570.000,00	729,11
Norte de Minas	0	0	-	0,00	2.292.000,00	-
Rio Doce	0	0	-	0,00	30.000,00	-
Total	1	1	100,00	402.761.000,00	2.945.810.000,00	731,40

AÇÃO : 3033 - REFORMAS E MELHORIAS DE USINAS

Produto : REFORMA REALIZADA Unidade de Medida : REFORMA

DETALHAMENTO DO PRODUTO: REFORMAS E MELHORIAS DE USINAS HIDRELÉTRICAS E TÉRMICAS

FINALIDADE: EXECUTAR SERVIÇOS DE REFORMAS E MELHORIAS NAS USINAS EM OPERAÇÃO, VISANDO MANTER A EFICIÊNCIA DO PARQUE GERADOR INSTALADO, ALÉM DE ESTUDOS E PROJETOS PARA NOVAS USINAS

Regiões	Físico			Financeiro		
	Programado PPAG	Executado Jan/Dez	%	Programado PPAG	Executado Jan/Dez	%
Central	0	0	-	0,00	13.629.000,00	-
Centro Oeste	0	0	-	0,00	8.000,00	-
Estadual	1	1	100,00	23.334.000,00	15.339.000,00	65,74
Mata	0	0	-	0,00	24.000,00	-
Norte de Minas	0	0	-	0,00	59.000,00	-
Rio Doce	0	0	-	0,00	12.000,00	-
Triângulo	0	0	-	0,00	527.000,00	-
Total	1	1	100,00	23.334.000,00	29.598.000,00	126,84

AÇÃO : 3045 - ESTUDOS DE VIABILIDADE

Produto : ESTUDO REALIZADO Unidade de Medida : UNIDADE

DETALHAMENTO DO PRODUTO: ESTUDO DE VIABILIDADE REALIZADO QUE VISAM CONSTITUIR UMA CARTEIRA ROBUSTA DE PROJETOS

FINALIDADE: REALIZAR ESTUDOS DE VIABILIDADE DE EMPREENDIMENTOS DE EXPANSÃO DA GERAÇÃO E TRANSMISSÃO VISANDO TORNAR A CEMIG GT MAIS COMPETITIVA.

Regiões	Físico			Financeiro		
	Programado PPAG	Executado Jan/Dez	%	Programado PPAG	Executado Jan/Dez	%
Estadual	1	1	100,00	3.455.000,00	5.815.000,00	168,31
Total	1	1	100,00	3.455.000,00	5.815.000,00	168,31

RELATÓRIO INSTITUCIONAL DE MONITORAMENTO
DEMONSTRATIVO DE EXECUÇÃO FÍSICA E FINANCEIRA - JAN A DEZ
PROGRAMAS ASSOCIADOS
REDE DE DESENVOLVIMENTO ECONÔMICO SUSTENTÁVEL

AÇÃO : 8012 - MANUTENÇÃO DA INFRAESTRUTURA DAS USINAS HIDRELÉTRICAS OU TÉRMICAS

Produto : INFRAESTRUTURA MELHORADA Unidade de Medida : UNIDADE

DETALHAMENTO DO PRODUTO: SERVIÇO OPERACIONAL IMPLANTADO PARA MANTER AS USINAS TÉRMICAS E HIDRELÉTRICAS EM FUNCIONAMENTO.

FINALIDADE: PRESTAR SERVIÇOS DE TELECOMUNICAÇÕES, MEIO AMBIENTE E AQUISIÇÃO DE EQUIPAMENTOS, APOIO GERAL, ASSOCIADOS À GERAÇÃO DE ENERGIA.

Regiões	Físico			Financeiro		
	Programado PPAG	Executado Jan/Dez	%	Programado PPAG	Executado Jan/Dez	%
Central	0	1	-	0,00	5.416.000,00	-
Estadual	1	0	0,00	15.876.000,00	0,00	0,00
Total	1	1	100,00	15.876.000,00	5.416.000,00	34,11

PROGRAMA : 248 - TRANSMISSÃO DE ENERGIA ELÉTRICA

UNIDADE RESPONSÁVEL : 5391 - CEMIG GERAÇÃO E TRANSMISSÃO S.A.

OBJETIVO: AUMENTAR AS INSTALAÇÕES EM KM (QUILÔMETROS) DE LINHAS DE TRANSMISSÃO, A CAPACIDADE INSTALADA DE SUBESTAÇÕES EM MVA (MEGA VOLT AMPERE) PARA PROVER O DESENVOLVIMENTO ECONÔMICO E SOCIAL DO ESTADO E ATENDER OS REQUISITOS INSTITUCIONAIS DE PLANEJAMENTO E OPERAÇÃO

PÚBLICO ALVO: INDÚSTRIA E COMÉRCIO E POPULAÇÃO DO ESTADO DE MINAS GERAIS.

Regiões	Financeiro		
	Programado PPAG	Executado Jan/Dez	%
Alto Paranaíba	0,00	4.686.000,00	-
Central	24.044.000,00	28.557.000,00	118,77
Centro Oeste	0,00	9.320.000,00	-
Estadual	65.250.000,00	22.182.000,00	34,00
Mata	0,00	4.000,00	-
Norte de Minas	0,00	6.969.000,00	-
Rio Doce	36.357.000,00	27.075.000,00	74,47
Sul de Minas	0,00	22.000,00	-
Triângulo	0,00	463.000,00	-
Total	125.651.000,00	99.278.000,00	79,01

AÇÕES DO PROGRAMA POR UNIDADE ORÇAMENTÁRIA

5391 - CEMIG GERAÇÃO E TRANSMISSÃO S.A.

AÇÃO : 3015 - REFORMAS DE SUBESTAÇÕES E LINHAS DE TRANSMISSÃO

Produto : REFORMA/MELHORIA REALIZADA Unidade de Medida : UNIDADE

DETALHAMENTO DO PRODUTO: EXECUÇÃO DE SERVIÇOS DE REFORMAS E MELHORIAS NAS LINHAS DE TRANSMISSÃO E SUBESTAÇÕES

FINALIDADE: EXECUTAR SERVIÇOS DE REFORMAS E MELHORIAS NAS LINHAS DE TRANSMISSÃO E SUBESTAÇÕES.

Regiões	Físico			Financeiro		
	Programado PPAG	Executado Jan/Dez	%	Programado PPAG	Executado Jan/Dez	%
Alto Paranaíba	0	0	-	0,00	25.000,00	-
Central	0	0	-	0,00	9.886.000,00	-
Estadual	2	2	100,00	51.271.000,00	4.181.000,00	8,15
Mata	0	0	-	0,00	4.000,00	-
Norte de Minas	0	0	-	0,00	311.000,00	-
Rio Doce	0	0	-	0,00	916.000,00	-
Sul de Minas	0	0	-	0,00	22.000,00	-
Triângulo	0	0	-	0,00	129.000,00	-
Total	2	2	100,00	51.271.000,00	15.474.000,00	30,18

RELATÓRIO INSTITUCIONAL DE MONITORAMENTO
DEMONSTRATIVO DE EXECUÇÃO FÍSICA E FINANCEIRA - JAN A DEZ
PROGRAMAS ASSOCIADOS
REDE DE DESENVOLVIMENTO ECONÔMICO SUSTENTÁVEL

AÇÃO : 3032 - EXPANSÃO E AQUISIÇÃO DO SISTEMA DE TRANSMISSÃO

Produto : MVA INSTALADO Unidade de Medida : MEGA VOLT AMPERE

DETALHAMENTO DO PRODUTO: QUANTIDADE MVA NOVOS INSTALADOS DECORRENTES DO AUMENTO DA CAPACIDADE INSTALADA

FINALIDADE: EXPANDIR O SISTEMA DE TRANSMISSÃO DE ENERGIA ELÉTRICA POR MEIO DA AMPLIAÇÃO DAS LINHAS DE TRANSMISSÃO E AUMENTO DA CAPACIDADE EM MVA

Regiões	Físico			Financeiro		
	Programado PPAG	Executado Jan/Dez	%	Programado PPAG	Executado Jan/Dez	%
Alto Paranaíba	0	0	-	0,00	4.661.000,00	-
Central	330	0	0,00	24.044.000,00	18.671.000,00	77,65
Centro Oeste	0	0	-	0,00	9.320.000,00	-
Estadual	0	0	-	0,00	15.585.000,00	-
Norte de Minas	0	0	-	0,00	6.658.000,00	-
Rio Doce	499	66	13,23	36.357.000,00	26.159.000,00	71,95
Triângulo	0	0	-	0,00	334.000,00	-
Total	829	66	7,96	60.401.000,00	81.388.000,00	134,75

AÇÃO : 8016 - MANUTENÇÃO DA INFRAESTRUTURA DE TRANSMISSÃO

Produto : INFRAESTRUTURA MELHORADA Unidade de Medida : UNIDADE

DETALHAMENTO DO PRODUTO: MANTER O SISTEMA DE TRANSMISSÃO FUNCIONANDO - APOIO E LOGÍSTICA

FINALIDADE: PRESTAR SERVIÇOS DE TELECOMUNICAÇÃO, OPERAÇÃO DO SISTEMA E APOIO GERAL ASSOCIADOS À TRANSMISSÃO DE ENERGIA

Regiões	Físico			Financeiro		
	Programado PPAG	Executado Jan/Dez	%	Programado PPAG	Executado Jan/Dez	%
Estadual	1	1	100,00	13.979.000,00	2.416.000,00	17,28
Total	1	1	100,00	13.979.000,00	2.416.000,00	17,28

PROGRAMA : 250 - DISTRIBUIÇÃO DE ENERGIA ELÉTRICA

UNIDADE RESPONSÁVEL : 5401 - CEMIG DISTRIBUIÇÃO S.A.

OBJETIVO: AUMENTAR A EXTENSÃO EM KM (QUILÔMETROS) DE LINHAS DE SUBTRANSMISSÃO, A CAPACIDADE INSTALADA DE SUBESTAÇÕES EM MVA (MEGA VOLT AMPERE), O NÚMERO DE NOVOS CONSUMIDORES LIGADOS E O AUMENTO DA VENDA DE ENERGIA, BEM COMO ATENDER AOS REQUISITOS DO CONTRATO DE CONCESSÃO E DO ÓRGÃO REGULADOR AGÊNCIA NACIONAL DE ENERGIA ELÉTRICA - (ANEEL).

PÚBLICO ALVO: INDÚSTRIA E COMÉRCIO E A POPULAÇÃO DO ESTADO DE MINAS GERAIS.

Regiões	Financeiro		
	Programado PPAG	Executado Jan/Dez	%
Alto Paranaíba	0,00	1.753.000,00	-
Central	0,00	144.495.000,00	-
Centro Oeste	0,00	5.993.000,00	-
Estadual	864.166.000,00	297.048.000,00	34,37
Noroeste de Minas	0,00	298.000,00	-
Norte de Minas	0,00	6.406.000,00	-
Rio Doce	0,00	26.000,00	-
Sul de Minas	0,00	3.294.000,00	-
Triângulo	0,00	8.091.000,00	-
Total	864.166.000,00	467.404.000,00	54,09

RELATÓRIO INSTITUCIONAL DE MONITORAMENTO
DEMONSTRATIVO DE EXECUÇÃO FÍSICA E FINANCEIRA - JAN A DEZ
PROGRAMAS ASSOCIADOS
REDE DE DESENVOLVIMENTO ECONÔMICO SUSTENTÁVEL

AÇÕES DO PROGRAMA POR UNIDADE ORÇAMENTÁRIA

5401 - CEMIG DISTRIBUIÇÃO S.A.

AÇÃO : 8019 - MANUTENÇÃO DA INFRAESTRUTURA DE APOIO DA DISTRIBUIÇÃO

Produto : INFRAESTRUTURA MELHORADA Unidade de Medida : UNIDADE

DETALHAMENTO DO PRODUTO: MANUTENÇÃO IMPLANTADA PARA FUNCIONAMENTO DA DISTRIBUIÇÃO DE ENERGIA - LOGÍSTICA E APOIO

FINALIDADE: PRESTAR SERVIÇOS DE APOIO GERAL, AUTOMAÇÃO, TELECOMUNICAÇÃO, INSTALAÇÕES GERAIS, MAPEAMENTO E CADASTRO ASSOCIADOS À DISTRIBUIÇÃO DE ENERGIA.

Regiões	Físico			Financeiro		
	Programado PPAG	Executado Jan/Dez	%	Programado PPAG	Executado Jan/Dez	%
Alto Paranaíba	0	0	-	0,00	1.753.000,00	-
Central	0	0	-	0,00	144.495.000,00	-
Centro Oeste	0	0	-	0,00	5.993.000,00	-
Estadual	1	1	100,00	864.166.000,00	297.048.000,00	34,37
Noroeste de Minas	0	0	-	0,00	298.000,00	-
Norte de Minas	0	0	-	0,00	6.406.000,00	-
Rio Doce	0	0	-	0,00	26.000,00	-
Sul de Minas	0	0	-	0,00	3.294.000,00	-
Triângulo	0	0	-	0,00	8.091.000,00	-
Total	1	1	100,00	864.166.000,00	467.404.000,00	54,09

PROGRAMA : 252 - NOVOS INVESTIMENTOS EM USINAS, SUBESTAÇÕES E LINHAS DE TRANSMISSÃO

UNIDADE RESPONSÁVEL : 5121 - COMPANHIA ENERGÉTICA DE MINAS GERAIS

OBJETIVO: AUMENTAR A CAPACIDADE INSTALADA DE GERAÇÃO E TRANSMISSÃO POR MEIO DOS NOVOS INVESTIMENTOS EM USINAS, SUBESTAÇÕES E LINHAS DE TRANSMISSÃO.

PÚBLICO ALVO: INDÚSTRIA, COMÉRCIO E POPULAÇÃO DO ESTADO DE MINAS GERAIS.

Regiões	Financeiro		
	Programado PPAG	Executado Jan/Dez	%
Estadual	1.000,00	0,00	0,00
Total	1.000,00	0,00	0,00

AÇÕES DO PROGRAMA POR UNIDADE ORÇAMENTÁRIA

5121 - COMPANHIA ENERGÉTICA DE MINAS GERAIS

AÇÃO : 3035 - AQUISIÇÃO DE ATIVOS

Produto : APORTE REALIZADO Unidade de Medida : R\$ MIL

DETALHAMENTO DO PRODUTO: RECURSOS DESTINADOS PARA NOVOS INVESTIMENTOS QUE AGREGUEM VALOR À CEMIG.

FINALIDADE: AUMENTAR A CAPACIDADE INSTALADA DE GERAÇÃO E TRANSMISSÃO DE ENERGIA

Regiões	Físico			Financeiro		
	Programado PPAG	Executado Jan/Dez	%	Programado PPAG	Executado Jan/Dez	%
Estadual	1	0	0,00	1.000,00	0,00	0,00
Total	1	0	0,00	1.000,00	0,00	0,00

RELATÓRIO INSTITUCIONAL DE MONITORAMENTO
DEMONSTRATIVO DE EXECUÇÃO FÍSICA E FINANCEIRA - JAN A DEZ
PROGRAMAS ASSOCIADOS
REDE DE DESENVOLVIMENTO ECONÔMICO SUSTENTÁVEL

PROGRAMA : 253 - APORTE DE CAPITAL - CEMIG

UNIDADE RESPONSÁVEL : 5121 - COMPANHIA ENERGÉTICA DE MINAS GERAIS

OBJETIVO: APORTAR RECURSOS PARA PROPICIAR O PAGAMENTO AOS ACIONISTAS QUE NÃO REINVERTERÃO SEUS DIVIDENDOS NA EMPRESA.

PÚBLICO ALVO: ACIONISTAS E GOVERNO DO ESTADO DE MINAS GERAIS.

Regiões	Financeiro		
	Programado PPAG	Executado Jan/Dez	%
Estadual	16.223.000,00	3.915.555.697,98	24.135,83
Total	16.223.000,00	3.915.555.697,98	24.135,83

AÇÕES DO PROGRAMA POR UNIDADE ORÇAMENTÁRIA

5121 - COMPANHIA ENERGÉTICA DE MINAS GERAIS

AÇÃO : 6013 - APORTE DE CAPITAL - PARTICIPAÇÕES SOCIETÁRIAS

Produto : APORTE REALIZADO **Unidade de Medida : R\$ MIL**

DETALHAMENTO DO PRODUTO: APORTAR RECURSOS EM OUTRAS EMPRESAS DO GRUPO CEMIG

FINALIDADE: APORTAR RECURSOS EM OUTRAS EMPRESAS DO GRUPO CEMIG POR MEIO DAS PARTICIPAÇÕES SOCIETÁRIAS

Regiões	Físico			Financeiro		
	Programado PPAG	Executado Jan/Dez	%	Programado PPAG	Executado Jan/Dez	%
Estadual	16.222	594.960	3.667,61	16.222.000,00	594.960.000,00	3.667,61
Total	16.222	594.960	3.667,61	16.222.000,00	594.960.000,00	3.667,61

AÇÃO : 8023 - DISTRIBUIÇÃO DE DIVIDENDOS

Produto : VALOR PAGO **Unidade de Medida : R\$ MIL**

DETALHAMENTO DO PRODUTO: RECURSOS DESTINADOS À DISTRIBUIÇÃO DE DIVIDENDOS DE ACORDO COM A PARTICIPAÇÃO ACIONÁRIA DAS EMPRESAS

FINALIDADE: APORTAR RECURSOS PARA PROPICIAR O PAGAMENTO AOS ACIONISTAS QUE NÃO REINVERTERÃO SEUS DIVIDENDOS NA EMPRESA.

Regiões	Físico			Financeiro		
	Programado PPAG	Executado Jan/Dez	%	Programado PPAG	Executado Jan/Dez	%
Estadual	1	2.221.695	222.169.500,00	1.000,00	3.320.595.697,98	332.059.569,80
Total	1	2.221.695	222.169.500,00	1.000,00	3.320.595.697,98	332.059.569,80

RELATÓRIO INSTITUCIONAL DE MONITORAMENTO
DEMONSTRATIVO DE EXECUÇÃO FÍSICA E FINANCEIRA - JAN A DEZ
PROGRAMAS ASSOCIADOS
REDE DE DESENVOLVIMENTO ECONÔMICO SUSTENTÁVEL

PROGRAMA : 256 - GESTÃO DE NEGÓCIOS

UNIDADE RESPONSÁVEL : 5011 - COMPANHIA DE DESENVOLVIMENTO ECONÔMICO DE MINAS GERAIS

OBJETIVO: PROMOVER O DESENVOLVIMENTO ECONÔMICO E SOCIAL DO ESTADO POR MEIO DA GESTÃO DE NEGÓCIOS, DE ARRENDAMENTOS MINERO-INDUSTRIAIS, DE HOTÉIS, PARQUES, BALNEÁRIOS E TURISMO EMPRESARIAL.

PÚBLICO ALVO: OS MUNICÍPIOS ONDE ESTÃO LOCALIZADOS OS NEGÓCIOS DA COMPANHIA DE DESENVOLVIMENTO ECONÔMICO DE MINAS GERAIS - CODEMIG, SETOR DE TURISMO EM GERAL.

Regiões	Financeiro		
	Programado PPAG	Executado Jan/Dez	%
Alto Paranaíba	12.350.000,00	4.171.825,00	33,78
Central	75.685.000,00	36.385.212,96	48,07
Centro Oeste	30.000,00	110.419,00	368,06
Estadual	0,00	1.177.971,00	-
Mata	2.185.000,00	186.441,00	8,53
Norte de Minas	32.405.000,00	0,00	0,00
Sul de Minas	32.300.000,00	12.317.898,00	38,14
Triângulo	2.550.000,00	3.785.230,00	148,44
Total	157.505.000,00	58.134.996,96	36,91

AÇÕES DO PROGRAMA POR UNIDADE ORÇAMENTÁRIA

5011 - COMPANHIA DE DESENVOLVIMENTO ECONÔMICO DE MINAS GERAIS

Ação : 3016 - IMPLANTAÇÃO DE INFRAESTRUTURA PARA ÁREAS INDUSTRIAIS

Ação com meta física não cumulativa

Produto : EMPREENDIMENTO APOIADO

Unidade de Medida : EMPREENDIMENTO

DETALHAMENTO DO PRODUTO: O PRODUTO DEFINE O QUANTITATIVO DE ÁREAS PLANEJADAS, EM MUNICÍPIOS SELECIONADOS, QUE RECEBERÃO INFRA ESTRUTURA PARA USO INDUSTRIAL DE MÉDIO E GRANDE PORTE

FINALIDADE: CONTRIBUIR PARA O DESENVOLVIMENTO INDUSTRIAL DO ESTADO APROVEITANDO OPORTUNIDADES LOCAÇIONAIS E ASSESSORAR OS MUNICÍPIOS PARA GARANTIR A SUSTENTABILIDADE NA GERAÇÃO DE EMPREGO E RENDA À POPULAÇÃO, AUMENTANDO O PIB MUNICIPAL E CRIANDO VANTAGENS COMPETITIVAS REGIONAIS.

Regiões	Físico			Financeiro		
	Programado PPAG	Executado Jan/Dez	%	Programado PPAG	Executado Jan/Dez	%
Alto Paranaíba	1	0	0,00	500.000,00	0,00	0,00
Central	1	1	100,00	1.000.000,00	538.912,00	53,89
Triângulo	1	0	0,00	2.000.000,00	13.950,00	0,70
Total	3	1	33,33	3.500.000,00	552.862,00	15,80

AÇÃO : 3017 - PROJETO ÓLEO E GÁS NATURAL

Produto : PROJETO E PESQUISA CONCLUÍDO

Unidade de Medida : PROJETO / PESQUISA

DETALHAMENTO DO PRODUTO: O PRODUTO INDICA O NÚMERO DE PESQUISAS E PROJETOS DESENVOLVIDOS PARA EXPLORAÇÃO DE ÓLEO E GÁS NATURAL.

FINALIDADE: REALIZAR PESQUISAS E EXPLORAÇÃO DE ÓLEO E GÁS NATURAL EM ÁREAS SELECIONADAS E PREDEFINIDAS, PARA CONCESSÃO, PELA ANP - AGÊNCIA NACIONAL DO PETRÓLEO.

Regiões	Físico			Financeiro		
	Programado PPAG	Executado Jan/Dez	%	Programado PPAG	Executado Jan/Dez	%
Estadual	0	0	-	0,00	1.172.971,00	-
Norte de Minas	1	0	0,00	22.355.000,00	0,00	0,00
Total	1	0	0,00	22.355.000,00	1.172.971,00	5,25

RELATÓRIO INSTITUCIONAL DE MONITORAMENTO
DEMONSTRATIVO DE EXECUÇÃO FÍSICA E FINANCEIRA - JAN A DEZ
PROGRAMAS ASSOCIADOS
REDE DE DESENVOLVIMENTO ECONÔMICO SUSTENTÁVEL

AÇÃO : 3020 - CONSTRUÇÃO, REFORMA E RESTAURAÇÃO DOS IMÓVEIS DA CODEMIG

Produto : OBRA EXECUTADA Unidade de Medida : OBRA

DETALHAMENTO DO PRODUTO: O PRODUTO INDICA O NÚMERO DE OBRAS CIVIS EXECUTADAS POR CONSTRUÇÃO, REFORMA OU RESTAURAÇÃO, NOS IMÓVEIS DA CODEMIG, DE FORMA REGIONALIZADA, IDENTIFICADAS POR LOCALIZADOR.

FINALIDADE: PROPICIAR O INCREMENTO NO NÍVEL DA RENDA, EM MUNICÍPIOS MINEIROS, FOMENTADOS POR UNIDADES ESTRATÉGICAS DE NEGÓCIOS, ADVINDAS DA CONSTRUÇÃO, REFORMA OU RESTAURAÇÃO DE CENTROS DE FEIRAS E EXPOSIÇÕES - EXPOMINAS, DOS IMÓVEIS DA CODEMIG SITUADOS EM ESTÂNCIAS HIDROMINERAIS, PROPICIANDO O AUMENTO DO FLUXO DE TURISTAS E INGRESSO DE EMPRESÁRIOS, EM VÁRIAS ATIVIDADES ECONÔMICAS, ALAVANCANDO O TURISMO DE NEGÓCIOS, A OCUPAÇÃO HOTELEIRA, ALÉM DA RECUPERAÇÃO E RESTAURAÇÃO DE PATRIMÔNIO HISTÓRICO.

Regiões	Físico			Financeiro		
	Programado PPAG	Executado Jan/Dez	%	Programado PPAG	Executado Jan/Dez	%
Alto Paranaíba	4	1	25,00	11.750.000,00	1.556.339,00	13,25
Central	3	0	0,00	62.830.000,00	35.594.451,00	56,65
Estadual	0	0	-	0,00	5.000,00	-
Mata	1	0	0,00	2.185.000,00	57.384,00	2,63
Sul de Minas	10	2	20,00	31.850.000,00	12.234.634,00	38,41
Triângulo	0	0	-	0,00	3.717.570,00	-
Total	18	3	16,67	108.615.000,00	53.165.378,00	48,95

AÇÃO : 3022 - PROJETOS NOVOS NEGÓCIOS INDUSTRIAIS EM MUNICÍPIOS DO ESTADO DE MINAS GERAIS

Produto : ESTUDO E PROJETO ELABORADO Unidade de Medida : ESTUDO / PROJETO

DETALHAMENTO DO PRODUTO: O PRODUTO IDENTIFICA O QUANTITATIVO DE ESTUDOS E PROJETOS ELABORADOS

FINALIDADE: FOMENTAR PROJETOS DE PESQUISA E IMPLEMENTAÇÃO DE PARQUE TECNOLÓGICO INDUSTRIAL, EM ÁREAS SELECIONADAS DE MUNICÍPIOS DO ESTADO DE MINAS, QUE POSSAM INCREMENTAR VANTAGENS COMPETITIVAS AO ESTABELECIMENTO E DESENVOLVIMENTO INDUSTRIAL REGIONAL.

Regiões	Físico			Financeiro		
	Programado PPAG	Executado Jan/Dez	%	Programado PPAG	Executado Jan/Dez	%
Alto Paranaíba	0	0	-	0,00	2.522.462,00	-
Central	5	0	0,00	11.255.000,00	0,00	0,00
Centro Oeste	1	0	0,00	30.000,00	0,00	0,00
Norte de Minas	1	0	0,00	10.000.000,00	0,00	0,00
Triângulo	1	0	0,00	120.000,00	0,00	0,00
Total	8	0	0,00	21.405.000,00	2.522.462,00	11,78

AÇÃO : 8009 - GESTÃO AMBIENTAL EM ÁREAS DE ATUAÇÃO DA CODEMIG

Produto : AÇÃO AMBIENTAL APOIADA Unidade de Medida : AÇÃO

DETALHAMENTO DO PRODUTO: ADEQUAÇÃO EM ATENDIMENTO A LEGISLAÇÃO, NORMAS E REGULAMENTOS E EMPREGO DE TECNOLOGIAS MAIS APROPRIADAS À REDUÇÃO DOS IMPACTOS AMBIENTAIS E A PREVENÇÃO DA POLUIÇÃO.

FINALIDADE: ATENDER À POLÍTICA AMBIENTAL VIABILIZANDO A IMPLANTAÇÃO DE PROJETOS EXECUTIVOS DE DESENVOLVIMENTO REGIONAL NAS ÁREAS DE ATUAÇÃO DA CODEMIG, ELIMINANDO O PASSIVO E PROMOVENDO A SUSTENTABILIDADE ECOLÓGICA COM A MINIMIZAÇÃO DOS IMPACTOS E A DEGRADAÇÃO DO AMBIENTE ORIUNDAS DO DESENVOLVIMENTO.

Regiões	Físico			Financeiro		
	Programado PPAG	Executado Jan/Dez	%	Programado PPAG	Executado Jan/Dez	%
Alto Paranaíba	1	3	300,00	100.000,00	93.024,00	93,02
Central	4	3	75,00	350.000,00	225.846,00	64,53
Centro Oeste	0	1	-	0,00	110.419,00	-
Mata	0	1	-	0,00	129.057,00	-
Norte de Minas	1	0	0,00	50.000,00	0,00	0,00
Sul de Minas	3	1	33,33	450.000,00	83.264,00	18,50
Triângulo	3	1	33,33	430.000,00	53.710,00	12,49
Total	12	10	83,33	1.380.000,00	695.320,00	50,39

RELATÓRIO INSTITUCIONAL DE MONITORAMENTO
DEMONSTRATIVO DE EXECUÇÃO FÍSICA E FINANCEIRA - JAN A DEZ
PROGRAMAS ASSOCIADOS
REDE DE DESENVOLVIMENTO ECONÔMICO SUSTENTÁVEL

5241 - COMPANHIA MINEIRA DE PROMOÇÕES

AÇÃO : 8006 - GERENCIAMENTO DOS ESPAÇOS MINASCENTRO E EXPOMINAS/BH

Produto : EVENTO REALIZADO **Unidade de Medida : EVENTO**

DETALHAMENTO DO PRODUTO: NÚMERO DE EVENTOS REALIZADOS NAS DEPENDÊNCIAS DO MINASCENTRO E EXPOMINAS-BH, VISANDO AO DESENVOLVIMENTO DO TURISMO DE NEGÓCIOS EM MINAS GERAIS.

FINALIDADE: GERENCIAMENTO DOS ESPAÇOS MINASCENTRO E EXPOMINAS/BH, OBJETIVANDO O INCREMENTO DO TURISMO DE NEGÓCIOS E DOTAR O ESTADO DE MINAS GERAIS DA MELHOR INFRAESTRUTURA POSSÍVEL PARA A REALIZAÇÃO DE EVENTOS DE GRANDE PORTE.

Regiões	Físico			Financeiro		
	Programado PPAG	Executado Jan/Dez	%	Programado PPAG	Executado Jan/Dez	%
Central	100	134	134,00	250.000,00	26.003,96	10,40
Total	100	134	134,00	250.000,00	26.003,96	10,40

PROGRAMA : 262 - DESENVOLVIMENTO DE ATIVIDADES DE EDUCAÇÃO, CAPACITAÇÃO E PESQUISA APLICADA EM ÁGUAS

UNIDADE RESPONSÁVEL : 2451 - FUNDAÇÃO CENTRO INTERNACIONAL DE EDUCAÇÃO, CAPACITAÇÃO E PESQUISA APLICADAS EM ÁGUAS

OBJETIVO: EDUCAR, CAPACITAR, FORMAR RECURSOS HUMANOS E REALIZAR PESQUISAS PARA A DEFESA E PRESERVAÇÃO DO MEIO AMBIENTE RELATIVOS À GESTÃO DOS RECURSOS HÍDRICOS, TRANSFORMANDO ASSIM A COMUNIDADE NUMA FONTE DE DIFUSÃO E PROMOÇÃO DE AÇÕES PRESERVACIONISTAS.

PÚBLICO ALVO: PROFISSIONAIS DE SETORES DIVERSOS AFEITOS AOS RECURSOS HÍDRICOS DO ESTADO DE MINAS GERAIS, DE OUTROS ESTADOS BRASILEIROS E DE PAÍSES DA AMÉRICA LATINA E ÁFRICA PORTUGUESA PARA APRIMORAMENTO E MULTIPLICAÇÃO DE CONHECIMENTO TÉCNICO. POPULAÇÃO DAS COMUNIDADES RURAIS E URBANAS DA ÁREA DE ABRANGÊNCIA DO PROJETO, NA MEDIDA EM QUE AS AÇÕES A SEREM DESENVOLVIDAS PARA O ENFRENTAMENTO DA DEGRADAÇÃO AMBIENTAL POSSIBILITARÃO UM CRESCIMENTO ORDENADO, E, CONSEQUENTEMENTE, UMA MELHOR QUALIDADE DE VIDA, ATRAVÉS DA SUSTENTABILIDADE ECONÔMICA, SOCIAL E CULTURAL DECORRENTE.

Regiões	Financeiro		
	Programado PPAG	Executado Jan/Dez	%
Central	0,00	80.543,40	-
Estadual	0,00	42.767,17	-
Jequitinhonha / Mucuri	0,00	0,00	-
Norte de Minas	0,00	0,00	-
Sul de Minas	0,00	0,00	-
Triângulo	300.000,00	3.625.856,16	1.208,62
Total	300.000,00	3.749.166,73	1.249,72

AÇÕES DO PROGRAMA POR UNIDADE ORÇAMENTÁRIA

2451 - FUNDAÇÃO CENTRO INTERNACIONAL DE EDUCAÇÃO, CAPACITAÇÃO E PESQUISA APLICADAS EM ÁGUAS

AÇÃO : 4496 - DESENVOLVIMENTO DE ATIVIDADES DE EDUCAÇÃO E CAPACITAÇÃO EM RECURSOS HÍDRICOS

Produto : PESSOA ENVOLVIDA **Unidade de Medida : PESSOA**

DETALHAMENTO DO PRODUTO: PESSOAS QUE PARTICIPAM DE CURSOS, SEMINÁRIOS, CONGRESSOS E AFINS PROMOVIDOS PELA FUNDAÇÃO HIDROEX.

FINALIDADE: EDUCAR, CAPACITAR E FORMAR RECURSOS HUMANOS PARA A DEFESA E PRESERVAÇÃO DO MEIO AMBIENTE, RELATIVOS À GESTÃO DOS RECURSOS HÍDRICOS, TRANSFORMANDO, ASSIM, A COMUNIDADE NUMA FONTE DE DIFUSÃO E PROMOÇÃO DE AÇÕES DE PRESERVAÇÃO AMBIENTAL.

Regiões	Físico			Financeiro		
	Programado PPAG	Executado Jan/Dez	%	Programado PPAG	Executado Jan/Dez	%
Central	0	127	-	0,00	80.543,40	-
Estadual	0	304	-	0,00	42.767,17	-
Jequitinhonha / Mucuri	0	30	-	0,00	0,00	-
Norte de Minas	0	135	-	0,00	0,00	-
Sul de Minas	0	45	-	0,00	0,00	-
Triângulo	500	688	137,60	150.000,00	3.487.536,16	2.325,02
Total	500	1.329	265,80	150.000,00	3.610.846,73	2.407,23

RELATÓRIO INSTITUCIONAL DE MONITORAMENTO
DEMONSTRATIVO DE EXECUÇÃO FÍSICA E FINANCEIRA - JAN A DEZ
PROGRAMAS ASSOCIADOS
REDE DE DESENVOLVIMENTO ECONÔMICO SUSTENTÁVEL

Ação : 4573 - DESENVOLVIMENTO DE ATIVIDADES DE PESQUISA APLICADA EM ÁGUAS

Ação com meta física não cumulativa

Produto : PROJETO DE PESQUISA EM DESENVOLVIMENTO

Unidade de Medida : PROJETO / PESQUISA

DETALHAMENTO DO PRODUTO: PROJETOS DE PESQUISAS, SEMINÁRIOS, CONGRESSOS E PROJETOS DEMONSTRATIVOS E DE EXTENSÃO EM RECURSOS HÍDRICOS.

FINALIDADE: REALIZAR PESQUISAS EM RECURSOS HÍDRICOS, ESPECIALMENTE COM FOCO EM PROTEÇÃO E CONSERVAÇÃO AMBIENTAL

Regiões	Físico			Financeiro		
	Programado PPAG	Executado Jan/Dez	%	Programado PPAG	Executado Jan/Dez	%
Triângulo	15	27	180,00	150.000,00	138.320,00	92,21
Total	15	27	180,00	150.000,00	138.320,00	92,21

PROGRAMA : 264 - APOIO FINANCEIRO A IMPLEMENTAÇÃO DE CONTRATOS DE PPP

UNIDADE RESPONSÁVEL : 4481 - FUNDO DE PARCERIAS PÚBLICO-PRIVADAS DO ESTADO DE MINAS GERAIS

OBJETIVO: REMUNERAR PARCEIROS PRIVADOS PELA PRESTAÇÃO DE SERVIÇOS E IMPLANTAÇÃO DE INFRAESTRUTURA ECONÔMICA E SOCIAL NO ÂMBITO DO PROGRAMA ESTADUAL DE PARCERIAS PÚBLICO-PRIVADAS. COM O OBJETIVO DE FOMENTAR A REALIZAÇÃO DE EMPREENDIMENTOS PARA O DESENVOLVIMENTO ECONÔMICO DO ESTADO ATRAVÉS DA CONSTRUÇÃO, REFORMA, RECUPERAÇÃO, MELHORAMENTO E AMPLIAÇÃO DE OBRAS E INSTALAÇÕES, BEM COMO A PRESTAÇÃO DE SERVIÇOS QUE ATENDAM ÀS CONDIÇÕES PREVISTAS EM LEI E QUE POSSIBILITEM O DESENVOLVIMENTO SOCIAL E/OU ECONÔMICO DE REGIÕES OU LOCALIDADES NO ESTADO DE MINAS GERAIS.

PÚBLICO ALVO: DESTINATÁRIOS DOS SERVIÇOS PRESTADOS POR PARCEIROS PRIVADOS NO ÂMBITO DO PROGRAMA ESTADUAL DE PARCERIAS PÚBLICO-PRIVADAS

Regiões	Financeiro		
	Programado PPAG	Executado Jan/Dez	%
Central	2.200,00	0,00	0,00
Centro Oeste	1.000,00	0,00	0,00
Estadual	1.000,00	0,00	0,00
Mata	200,00	0,00	0,00
Norte de Minas	200,00	0,00	0,00
Rio Doce	200,00	0,00	0,00
Sul de Minas	100,00	0,00	0,00
Triângulo	100,00	0,00	0,00
Total	5.000,00	0,00	0,00

AÇÕES DO PROGRAMA POR UNIDADE ORÇAMENTÁRIA

4481 - FUNDO DE PARCERIAS PÚBLICO-PRIVADAS DO ESTADO DE MINAS GERAIS

AÇÃO : 4595 - PAGAMENTO DE CONTRAPRESTAÇÕES À CONCESSIONÁRIA DO CONTRATO DE PPP DA MG 050

Produto : CONTRATO DE CONCESSÃO GERENCIADO

Unidade de Medida : CONTRATO

DETALHAMENTO DO PRODUTO: PAGAMENTOS MENSIS FEITOS À CONCESSIONÁRIA DURANTE O EXERCÍCIO FINANCEIRO.

FINALIDADE: EFETUAR O PAGAMENTO DE CONTRAPRESTAÇÕES À CONCESSIONÁRIA DO CONTRATO DE PPP DA MG 050, ATRAVÉS DA EXPLORAÇÃO DA RODOVIA MG-050, NO TRECHO DE ENTRONCAMENTO BR-262 (JUATUBA) - ITAÚNA - DIVINÓPOLIS - FORMIGA - PIUMHI - PASSOS - SÃO SEBASTIÃO DO PARAÍSO, NO TRECHO ENTRº MG 050/ENTRº BR-265 DA BR 49115 DO KM 0,0 AO KM 4,65 E NO TRECHO SÃO SEBASTIÃO DO PARAÍSO - DIVISA MG/SP DA RODOVIA BR 265, MEDIANTE A PRESTAÇÃO DO SERVIÇO PELA CONCESSIONÁRIA.

Regiões	Físico			Financeiro		
	Programado PPAG	Executado Jan/Dez	%	Programado PPAG	Executado Jan/Dez	%
Centro Oeste	1	0	0,00	1.000,00	0,00	0,00
Total	1	0	0,00	1.000,00	0,00	0,00

RELATÓRIO INSTITUCIONAL DE MONITORAMENTO
DEMONSTRATIVO DE EXECUÇÃO FÍSICA E FINANCEIRA - JAN A DEZ
PROGRAMAS ASSOCIADOS
REDE DE DESENVOLVIMENTO ECONÔMICO SUSTENTÁVEL

AÇÃO : 4597 - PAGAMENTO DE CONTRAPRESTAÇÕES À CONCESSIONÁRIA DO CONTRATO DE PPP COMPLEXO PENAL

Produto : CONTRATO DE CONCESSÃO GERENCIADO Unidade de Medida : CONTRATO

DETALHAMENTO DO PRODUTO: VALORES MENSIS REPASSADOS À CONCESSIONÁRIA DURANTE O EXERCÍCIO FINANCEIRO.

FINALIDADE: EFETUAR PAGAMENTO DE CONTRAPRESTAÇÕES À CONCESSIONÁRIA DO CONTRATO DE PPP DO COMPLEXO PENAL - EM RIBEIRÃO DAS NEVES.

Regiões	Físico			Financeiro		
	Programado PPAG	Executado Jan/Dez	%	Programado PPAG	Executado Jan/Dez	%
Central	1	0	0,00	1.000,00	0,00	0,00
Total	1	0	0,00	1.000,00	0,00	0,00

AÇÃO : 4599 - PAGAMENTO DE CONTRAPRESTAÇÕES À CONCESSIONÁRIA DO CONTRATO DE PPP UAI

Produto : CONTRATO DE CONCESSÃO GERENCIADO Unidade de Medida : CONTRATO

DETALHAMENTO DO PRODUTO: VALORES MENSIS REPASSADOS À CONCESSIONÁRIA DURANTE O EXERCÍCIO FINANCEIRO.

FINALIDADE: EFETUAR O PAGAMENTO DE CONTRAPRESTAÇÕES À CONCESSIONÁRIA DO CONTRATO DE PPP UAI.

Regiões	Físico			Financeiro		
	Programado PPAG	Executado Jan/Dez	%	Programado PPAG	Executado Jan/Dez	%
Central	1	0	0,00	200,00	0,00	0,00
Mata	0	0	-	200,00	0,00	0,00
Norte de Minas	0	0	-	200,00	0,00	0,00
Rio Doce	0	0	-	200,00	0,00	0,00
Sul de Minas	0	0	-	100,00	0,00	0,00
Triângulo	0	0	-	100,00	0,00	0,00
Total	1	0	0,00	1.000,00	0,00	0,00

AÇÃO : 4600 - PAGAMENTO DE CONTRAPRESTAÇÕES À CONCESSIONÁRIAS DE OUTROS CONTRATOS DE PPP

Produto : CONTRATO DE CONCESSÃO GERENCIADO Unidade de Medida : CONTRATO

DETALHAMENTO DO PRODUTO: VALORES MENSIS REPASSADOS À CONCESSIONÁRIA DURANTE O EXERCÍCIO FINANCEIRO.

FINALIDADE: EFETUAR OS PAGAMENTOS DE CONTRAPRESTAÇÕES À CONCESSIONÁRIA DE OUTROS CONTRATOS DE PPP NÃO INCLuíDOS NAS DEMAIS AÇÕES DESTE PROGRAMA.

Regiões	Físico			Financeiro		
	Programado PPAG	Executado Jan/Dez	%	Programado PPAG	Executado Jan/Dez	%
Estadual	1	0	0,00	1.000,00	0,00	0,00
Total	1	0	0,00	1.000,00	0,00	0,00

AÇÃO : 4604 - PAGAMENTO DE CONTRAPRESTAÇÕES À CONCESSIONÁRIA DO CONTRATO DE PPP MINEIRÃO

Produto : CONTRATO DE CONCESSÃO GERENCIADO Unidade de Medida : CONTRATO

DETALHAMENTO DO PRODUTO: GERENCIAMENTO DOS CONTRATOS DE CONCESSÃO NA MODALIDADE PPP AO QUAL SÃO REALIZADOS PAGAMENTOS MENSIS DURANTE O EXERCÍCIO FINANCEIRO PARA GARANTIA DE CONDIÇÕES DE ACESSO, CIRCULAÇÃO E SEGURANÇA ADEQUADAS ÀS DEPENDÊNCIAS DO COMPLEXO DO MINEIRÃO, A PROMOÇÃO E SUPERVISÃO DE ATIVIDADES DE CONTEÚDO ARTÍSTICO, MUSICAL E ESPORTIVO, ALÉM DE MELHORIA DA VISIBILIDADE DO GRAMADO, MODERNIZAÇÃO DE VESTIÁRIOS, BANHEIROS, ASSENTOS ESTACIONAMENTOS E ÁREAS COMUNS DE CIRCULAÇÃO.

FINALIDADE: ATENDER À DEMANDA DE PREPARAÇÃO PARA A COPA DO MUNDO 2014, PROPORCIONANDO DESENVOLVIMENTO ECONÔMICO E SOCIAL PARA O ESTADO. O CONTRATO FOI ASSINADO EM DEZEMBRO/2010, CELEBRADO ENTRE O NÚCLEO GESTOR DAS COPAS, SEPLAG E CONCESSIONÁRIA, COM OBJETO DE EXPLORAÇÃO MEDIANTE CONCESSÃO ADMINISTRATIVA, DA OPERAÇÃO E MANUTENÇÃO, PRECEDIDAS DE OBRAS DE REFORMA, RENOVAÇÃO E ADEQUAÇÃO DO COMPLEXO DO MINEIRÃO. DESTINA-SE AO PAGAMENTO DE CONTRAPRESTAÇÕES À CONCESSIONÁRIA.

Regiões	Físico			Financeiro		
	Programado PPAG	Executado Jan/Dez	%	Programado PPAG	Executado Jan/Dez	%
Central	1	0	0,00	1.000,00	0,00	0,00
Total	1	0	0,00	1.000,00	0,00	0,00

RELATÓRIO INSTITUCIONAL DE MONITORAMENTO
DEMONSTRATIVO DE EXECUÇÃO FÍSICA E FINANCEIRA - JAN A DEZ
PROGRAMAS ASSOCIADOS
REDE DE DESENVOLVIMENTO ECONÔMICO SUSTENTÁVEL

PROGRAMA : 268 - EXPLORAÇÃO ECONÔMICA DE RECURSOS HÍDRICOS

UNIDADE RESPONSÁVEL : 5501 - COPASA - ÁGUAS MINERAIS DE MINAS S/A

OBJETIVO: EXPLORAR ECONOMICAMENTE OS RECURSOS HÍDRICOS E AS FONTES DE ÁGUAS MINERAIS SOB LICENÇA DA COMPANHIA.

PÚBLICO ALVO: POPULAÇÃO DO ESTADO DE MINAS GERAIS E CONSUMIDORES EM OUTROS ESTADOS

Regiões	Financeiro		
	Programado PPAG	Executado Jan/Dez	%
Alto Paranaíba	0,00	8.500,00	-
Estadual	320.000,00	0,00	0,00
Sul de Minas	0,00	8.259,31	-
Total	320.000,00	16.759,31	5,24

AÇÕES DO PROGRAMA POR UNIDADE ORÇAMENTÁRIA

5501 - COPASA - ÁGUAS MINERAIS DE MINAS S/A

AÇÃO : 8027 - EXPLORAÇÃO DE FONTES DE ÁGUAS MINERAIS

Produto : ÁGUA ENVAZADA **Unidade de Medida :** MILHÕES DE LITROS

DETALHAMENTO DO PRODUTO: LITROS ENVASADOS DE ÁGUA MINERAL DAS FONTES NATURAIS

FINALIDADE: EXPLORAR ECONOMICAMENTE RECURSOS HIDROMINERAIS, INCLUSIVE DOS PARQUES DE ÁGUAS

Regiões	Físico			Financeiro		
	Programado PPAG	Executado Jan/Dez	%	Programado PPAG	Executado Jan/Dez	%
Alto Paranaíba	0	0	-	0,00	8.500,00	-
Estadual	32	0	0,00	320.000,00	0,00	0,00
Sul de Minas	0	0	-	0,00	8.259,31	-
Total	32	0	0,00	320.000,00	16.759,31	5,24

PROGRAMA : 284 - FOMENTO AO CRESCIMENTO DAS MICROEMPRESAS E EMPRESAS DE PEQUENO PORTE DE MINAS GERAIS

UNIDADE RESPONSÁVEL : 1461 - SECRETARIA DE ESTADO DE DESENVOLVIMENTO ECONÔMICO

OBJETIVO: CRIAR UM AMBIENTE FAVORÁVEL AO CRESCIMENTO DAS MICROEMPRESAS E EMPRESAS DE PEQUENO PORTE COM A ARTICULAÇÃO DE POLÍTICAS PÚBLICAS QUE ESTIMULEM O AUMENTO SUSTENTÁVEL DO FATURAMENTO E CONSEQUENTE PROGRESSÃO DE PORTE.

PÚBLICO ALVO: MICROEMPRESAS E EMPRESAS DE PEQUENO PORTE DO ESTADO.

Regiões	Financeiro		
	Programado PPAG	Executado Jan/Dez	%
Central	23.016.304,00	0,00	0,00
Estadual	80.000,00	0,00	0,00
Total	23.096.304,00	0,00	0,00

RELATÓRIO INSTITUCIONAL DE MONITORAMENTO
DEMONSTRATIVO DE EXECUÇÃO FÍSICA E FINANCEIRA - JAN A DEZ
PROGRAMAS ASSOCIADOS
REDE DE DESENVOLVIMENTO ECONÔMICO SUSTENTÁVEL

AÇÕES DO PROGRAMA POR UNIDADE ORÇAMENTÁRIA

1461 - SECRETARIA DE ESTADO DE DESENVOLVIMENTO ECONÔMICO

AÇÃO : 4608 - ARTICULAÇÃO DE POLÍTICAS PÚBLICAS PARA O SEGMENTO DAS MICROEMPRESAS E EMPRESAS DE PEQUENO PORTE

Produto : ARTICULAÇÃO EFETUADA Unidade de Medida : UNIDADE

DETALHAMENTO DO PRODUTO: A ARTICULAÇÃO EFETUADA REFERE-SE A: PROPOSTA APROVADA NA ASSEMBLÉIA GERAL DO FÓRUM PERMANENTE MINEIRO DAS MICROEMPRESAS E EMPRESAS DE PEQUENO PORTE-FOPEMIMPE, ANALISADA PELA SECRETARIA TÉCNICA DO FÓRUM E ENCAMINHADA MEDIANTE TERMO DE ENCAMINHAMENTO DE PROPOSTAS ASSINADO PELO ENTE RESPONSÁVEL POR SUA EXECUÇÃO; OU, AÇÃO IDENTIFICADA COMO RELEVANTE PARA OS PEQUENOS NEGÓCIOS E DESENVOLVIDA NO ÂMBITO SUPERINTENDÊNCIA DAS MICROEMPRESAS E EMPRESAS DE PEQUENO PORTE.

FINALIDADE: IDENTIFICAR E ATENDER AS DEMANDAS DAS MICROEMPRESAS E EMPRESAS DE PEQUENO PORTE, VISANDO A PROGRESSÃO DE PORTE

Regiões	Físico			Financeiro		
	Programado PPAG	Executado Jan/Dez	%	Programado PPAG	Executado Jan/Dez	%
Estadual	6	7	116,67	80.000,00	0,00	0,00
Total	6	7	116,67	80.000,00	0,00	0,00

4111 - FUNDO DE FOMENTO E DESENVOLVIMENTO SOCIOECONÔMICO DO ESTADO DE MINAS GERAIS

AÇÃO : 4175 - FUNDESE GERAMINAS

Produto : FINANCIAMENTO CONCEDIDO/LIBERADO Unidade de Medida : R\$ MIL

DETALHAMENTO DO PRODUTO: FINANCIAMENTO CONCEDIDO ÀS EMPRESAS EM R\$ MIL

FINALIDADE: DAR SUPORTE CREDITÍCIO A MICRO EMPRESA, A EMPRESA DE PEQUENO PORTE E A COOPERATIVA ENQUADRADAS EM REGIME TRIBUTÁRIO SIMPLIFICADO E DIFERENCIADO, INSTITUÍDO EM LEI FEDERAL.

Regiões	Físico			Financeiro		
	Programado PPAG	Executado Jan/Dez	%	Programado PPAG	Executado Jan/Dez	%
Central	9.100	0	0,00	9.100.000,00	0,00	0,00
Total	9.100	0	0,00	9.100.000,00	0,00	0,00

AÇÃO : 4186 - FUNDESE EMPRESA MINEIRA COMPETITIVA

Produto : FINANCIAMENTO CONCEDIDO/LIBERADO Unidade de Medida : R\$ MIL

DETALHAMENTO DO PRODUTO: FINANCIAMENTO CONCEDIDO ÀS EMPRESAS EM R\$ MIL

FINALIDADE: AUMENTAR A CAPACIDADE COMPETITIVA DAS MICRO, PEQUENA E MÉDIA EMPRESAS E COOPERATIVAS INSTALADAS OU EM PROCESSO DE INSTALAÇÃO EM MINAS GERAIS, VISANDO A MELHORIA DE SUA INSERÇÃO NO MERCADO NACIONAL E EXTERNO, POR MEIO DA CONCESSÃO DE FINANCIAMENTO.

Regiões	Físico			Financeiro		
	Programado PPAG	Executado Jan/Dez	%	Programado PPAG	Executado Jan/Dez	%
Central	9.200	0	0,00	9.200.000,00	0,00	0,00
Total	9.200	0	0,00	9.200.000,00	0,00	0,00

AÇÃO : 4390 - FUNDESE BASE TECNOLÓGICA

Produto : FINANCIAMENTO CONCEDIDO/LIBERADO Unidade de Medida : R\$ MIL

DETALHAMENTO DO PRODUTO: FINANCIAMENTO CONCEDIDO ÀS EMPRESAS EM R\$ MIL

FINALIDADE: PROMOVER A IMPLANTAÇÃO, EXPANSÃO E MODERNIZAÇÃO DAS EMPRESAS DE BASE TECNOLÓGICA, DE MICRO, PEQUENO OU MÉDIO PORTE, EM MINAS GERAIS, POR MEIO DA CONCESSÃO DE FINANCIAMENTOS

Regiões	Físico			Financeiro		
	Programado PPAG	Executado Jan/Dez	%	Programado PPAG	Executado Jan/Dez	%
Central	4.716	0	0,00	4.716.304,00	0,00	0,00
Total	4.716	0	0,00	4.716.304,00	0,00	0,00

RELATÓRIO INSTITUCIONAL DE MONITORAMENTO
DEMONSTRATIVO DE EXECUÇÃO FÍSICA E FINANCEIRA - JAN A DEZ
PROGRAMAS ASSOCIADOS
REDE DE DESENVOLVIMENTO ECONÔMICO SUSTENTÁVEL

PROGRAMA : 287 - EXPANSÃO DO MERCADO DA GASMIG EM MINAS GERAIS

UNIDADE RESPONSÁVEL : 5251 - COMPANHIA DE GÁS DE MINAS GERAIS

OBJETIVO: RECUPERAR O MERCADO DE GNV; EXPANDIR E CONSOLIDAR DEFINITIVAMENTE O SEGMENTO RESIDENCIAL; EFETIVAR NEGÓCIOS VIABILIZANDO AOS NOSSOS CLIENTES NOVAS SOLUÇÕES A PARTIR DO GÁS NATURAL, TAIS COMO A COGERAÇÃO, A CLIMATIZAÇÃO E A GERAÇÃO DISTRIBUÍDA.

PÚBLICO ALVO: SEGMENTOS: INDUSTRIAL, CO-GERAÇÃO/CLIMATIZAÇÃO, GERAÇÃO DISTRIBUÍDA, COMERCIAL, AUTOMOTIVO, PEQUENO COMÉRCIO E RESIDENCIAL.

Regiões	Financeiro		
	Programado PPAG	Executado Jan/Dez	%
Central	52.033.535,00	34.039.496,07	65,42
Mata	13.080,00	58.799,70	449,54
Rio Doce	78.480,00	190.894,48	243,24
Sul de Minas	13.080,00	149.754,26	1.144,91
Total	52.138.175,00	34.438.944,51	66,05

AÇÕES DO PROGRAMA POR UNIDADE ORÇAMENTÁRIA

5251 - COMPANHIA DE GÁS DE MINAS GERAIS

AÇÃO : 8003 - ATENDIMENTO AO SEGMENTO RESIDENCIAL - GÁS NATURAL EM CASA

Produto : UNIDADE CONSUMIDORA ATENDIDA

Unidade de Medida : UNIDADE CONSUMIDORA

DETALHAMENTO DO PRODUTO: CONSIDERA-SE FAMÍLIA ATENDIDA PARA FINS DE ESCLARECIMENTO, ÀS UNIDADES UNIFAMILIARES DE CONSUMO.

FINALIDADE: ATENDER AO MERCADO RESIDENCIAL E A PEQUENOS COMÉRCIOS EM REGIÕES DE GRANDE CONCENTRAÇÃO VERTICALIZADA E EM ÁREAS DE INFLUÊNCIA DAS REDES DE DISTRIBUIÇÃO DE GÁS-NATURAL JÁ EXISTENTES.

Regiões	Físico			Financeiro		
	Programado PPAG	Executado Jan/Dez	%	Programado PPAG	Executado Jan/Dez	%
Central	8.334	601	7,21	51.131.015,00	33.248.416,20	65,03
Rio Doce	0	4	-	0,00	178.387,84	-
Sul de Minas	0	3	-	0,00	118.925,23	-
Total	8.334	608	7,30	51.131.015,00	33.545.729,27	65,61

AÇÃO : 8007 - PROJETO DE REVITALIZAÇÃO DO MERCADO DE GÁS NATURAL VEICULAR DE MINAS GERAIS - PROJETO VOU NO GÁS

Produto : VEÍCULO ADEQUADO/ADAPTADO

Unidade de Medida : VEÍCULO

DETALHAMENTO DO PRODUTO: NÚMERO DE VEÍCULOS CONVERTIDOS PARA O GÁS NATURAL VEICULAR E INSPECIONADOS PELOS ORGANISMOS DE INSPEÇÃO ACREDITADOS - OIAS

FINALIDADE: - CESSAR A QUEDA DO CONSUMO DE GNV NO ESTADO DE MINAS GERIAS; - INCENTIVAR A CONVERSÃO DE NOVOS VEÍCULOS PARA O GNV POR MEIO DE CAMPANHAS PROMOCIONAIS; - REATIVAR TODA A CADEIA DO GNV ESTABELECIDO PARCERIAS PARA DAR CONTINUIDADE NAS AÇÕES DE RECUPERAÇÃO DA IMAGEM DO GÁS NATURAL VEICULAR.

Regiões	Físico			Financeiro		
	Programado PPAG	Executado Jan/Dez	%	Programado PPAG	Executado Jan/Dez	%
Central	1.380	1.091	79,06	902.520,00	791.079,87	87,65
Mata	20	48	240,00	13.080,00	58.799,70	449,54
Rio Doce	120	17	14,17	78.480,00	12.506,64	15,94
Sul de Minas	20	38	190,00	13.080,00	30.829,03	235,70
Total	1.540	1.194	77,53	1.007.160,00	893.215,24	88,69

RELATÓRIO INSTITUCIONAL DE MONITORAMENTO
DEMONSTRATIVO DE EXECUÇÃO FÍSICA E FINANCEIRA - JAN A DEZ
PROGRAMAS ASSOCIADOS
REDE DE DESENVOLVIMENTO ECONÔMICO SUSTENTÁVEL

PROGRAMA : 289 - UNIVERSALIZAÇÃO DO ACESSO À ENERGIA ELÉTRICA NO CAMPO

UNIDADE RESPONSÁVEL : 5401 - CEMIG DISTRIBUIÇÃO S.A.

OBJETIVO: UNIVERSALIZAR O ACESSO DOS DOMÍCIOS, CENTROS COMUNITÁRIOS DE PRODUÇÃO E ESCOLAS DO MEIO RURAL À ELETRICIDADE.

PÚBLICO ALVO: CIDADÃOS DA ÁREA RURAL QUE NÃO POSSUEM LIGAÇÃO À ENERGIA ELÉTRICA

Regiões	Financeiro		
	Programado PPAG	Executado Jan/Dez	%
Central	50.000.000,00	0,00	0,00
Estadual	10.000,00	0,00	0,00
Total	50.010.000,00	0,00	0,00

AÇÕES DO PROGRAMA POR UNIDADE ORÇAMENTÁRIA

1461 - SECRETARIA DE ESTADO DE DESENVOLVIMENTO ECONÔMICO

AÇÃO : 1368 - REDE DE DISTRIBUIÇÃO DE ENERGIA ELÉTRICA

Produto : REPASSE DE CONTRAPARTIDA EFETUADO

Unidade de Medida : REPASSE

DETALHAMENTO DO PRODUTO: REPASSE DE CONTRAPARTIDA DO GOVERNO ESTADUAL DO PROGRAMA LUZ PARA TODOS.

FINALIDADE: PROVER E VIABILIZAR O ACESSO A REDE DE ENERGIA ELÉTRICA ÀS UNIDADES CONSUMIDORAS RURAIS MAPEADAS, NA ÁREA DE CONCESSÃO DA DISTRIBUIDORA, QUE COMPÕEM SEU MERCADO POTENCIAL, OBJETIVANDO MELHORAR A QUALIDADE DE VIDA DA POPULAÇÃO.

Regiões	Físico			Financeiro		
	Programado PPAG	Executado Jan/Dez	%	Programado PPAG	Executado Jan/Dez	%
Central	1	0	0,00	50.000.000,00	0,00	0,00
Total	1	0	0,00	50.000.000,00	0,00	0,00

5401 - CEMIG DISTRIBUIÇÃO S.A.

AÇÃO : 3002 - CONSTRUÇÃO DA REDE DE DISTRIBUIÇÃO DE ENERGIA ELÉTRICA

Produto : UNIDADE CONSUMIDORA ATENDIDA

Unidade de Medida : UNIDADE CONSUMIDORA

DETALHAMENTO DO PRODUTO: CONSUMIDOR ATENDIDO POR REDE DE DISTRIBUIÇÃO CONSTRUÍDA DE ACORDO COM OS PADRÕES TÉCNICOS DA CEMIG

FINALIDADE: PROVER ACESSO A REDE DE ENERGIA ELÉTRICA ÀS UNIDADES CONSUMIDORAS RURAIS MAPEADAS PELA CEMIG QUE COMPÕEM O MERCADO POTENCIAL, OBJETIVANDO MELHORAR A QUALIDADE DE VIDA DA POPULAÇÃO ATENDIDA.

Regiões	Físico			Financeiro		
	Programado PPAG	Executado Jan/Dez	%	Programado PPAG	Executado Jan/Dez	%
Estadual	1	0	0,00	10.000,00	0,00	0,00
Total	1	0	0,00	10.000,00	0,00	0,00

REDE DE DESENVOLVIMENTO RURAL

RELATÓRIO INSTITUCIONAL DE MONITORAMENTO
DEMONSTRATIVO DE EXECUÇÃO FÍSICA E FINANCEIRA - JAN A DEZ
PROGRAMAS ASSOCIADOS
REDE DE DESENVOLVIMENTO RURAL

PROGRAMA : 112 - VIABILIZAÇÃO DA INFRAESTRUTURA E LOGÍSTICA RURAL

UNIDADE RESPONSÁVEL : 1231 - SECRETARIA DE ESTADO DE AGRICULTURA, PECUÁRIA E ABASTECIMENTO

OBJETIVO: DOTAR O MEIO RURAL DE INFRAESTRUTURA E LOGÍSTICA MÍNIMAS, CAPAZES DE PROPORCIONAREM O SEU DESENVOLVIMENTO SOCIOECONÔMICO E AMBIENTAL PARA ATENDER AS DEMANDAS DE MERCADO E DA SOCIEDADE.

PÚBLICO ALVO: PRODUTORES RURAIS DE MINAS GERAIS

Regiões	Financeiro		
	Programado PPAG	Executado Jan/Dez	%
Alto Paranaíba	40.000,00	1.579,20	3,95
Central	4.936.998,00	578.640,11	11,72
Centro Oeste	2.022.568,00	486.778,02	24,07
Estadual	240.000,00	0,00	0,00
Jequitinhonha / Mucuri	20.000,00	181.500,00	907,50
Mata	0,00	191.843,05	-
Noroeste de Minas	20.000,00	71.590,87	357,95
Norte de Minas	20.000,00	111.926,12	559,63
Rio Doce	20.000,00	254.613,50	1.273,07
Sul de Minas	0,00	220.760,00	-
Triângulo	20.000,00	70.000,00	350,00
Total	7.339.566,00	2.169.230,87	29,56

AÇÕES DO PROGRAMA POR UNIDADE ORÇAMENTÁRIA

1231 - SECRETARIA DE ESTADO DE AGRICULTURA, PECUÁRIA E ABASTECIMENTO

AÇÃO : 1112 - IRRIGA MINAS

Produto : MODELO DE GESTÃO PROPOSTO

Unidade de Medida : UNIDADE

DETALHAMENTO DO PRODUTO: TERRITÓRIO CARACTERIZADO, FORMALIZADO, COM MODELO DE ENGENHARIA ECONOMICA-FINANCEIRO ELABORADO.

FINALIDADE: EXPANDIR A AGRICULTURA IRRIGADA NO ESTADO DE FORMA SUSTENTÁVEL, TENDO COMO ESTRATÉGIA BÁSICA A INCORPORAÇÃO DE ÁREAS DE PASTAGENS DEGRADADAS E CULTURAS DE SEQUEIRO E A GESTÃO COMPARTILHADA DOS RECURSOS HÍDRICOS.

Regiões	Físico			Financeiro		
	Programado PPAG	Executado Jan/Dez	%	Programado PPAG	Executado Jan/Dez	%
Alto Paranaíba	2	2	100,00	40.000,00	1.579,20	3,95
Central	1	2	200,00	20.000,00	30,00	0,15
Estadual	0	0	-	40.000,00	0,00	0,00
Jequitinhonha / Mucuri	1	0	0,00	20.000,00	0,00	0,00
Noroeste de Minas	1	1	100,00	20.000,00	90,87	0,45
Norte de Minas	1	0	0,00	20.000,00	0,00	0,00
Rio Doce	1	1	100,00	20.000,00	113,50	0,57
Triângulo	1	0	0,00	20.000,00	0,00	0,00
Total	8	6	75,00	200.000,00	1.813,57	0,91

RELATÓRIO INSTITUCIONAL DE MONITORAMENTO
DEMONSTRATIVO DE EXECUÇÃO FÍSICA E FINANCEIRA - JAN A DEZ
PROGRAMAS ASSOCIADOS
REDE DE DESENVOLVIMENTO RURAL

AÇÃO : 2004 - REVITALIZAÇÃO DO RIO SÃO FRANCISCO

Produto : **BACIA CONSERVADA E REVITALIZADA**

Unidade de Medida : **UNIDADE**

DETALHAMENTO DO PRODUTO: CONSTRUÇÃO DE TERRAÇOS, BACIAS DE CAPTAÇÃO DE ÁGUA, CERCAMENTO DE NASCENTES, MATAS CILIARES E DE TOPO DE MORRO ALÉM DA RECUPERAÇÃO DE ESTRADAS VICINAIS DE FORMA SUSTENTÁVEL EM SUB-BACIAS HIDROGRÁFICAS SELECIONADAS DENTRO DA BACIA DO RIO SÃO FRANCISCO, COM A GESTÃO COLETIVA DO EMPREENDIMENTO POR UMA ORGANIZAÇÃO DE AGRICULTORES FAMILIARES, INCLUINDO A GUARDA E A RESPONSABILIDADE DE MANUTENÇÃO DOS EQUIPAMENTOS.

FINALIDADE: AUMENTAR A QUANTIDADE E QUALIDADE DE ÁGUA E A CONSERVAÇÃO DO SOLO NA BACIA HIDROGRÁFICA DO RIO SÃO FRANCISCO, REVITALIZANDO AS SUB-BACIAS E PERMITINDO O USO RACIONAL DESSES RECURSOS (ÁGUA E SOLO) PELOS AGRICULTORES FAMILIARES RESIDENTES NA ÁREA, CONDUZINDO-OS À PRÁTICA DE UMA AGRICULTURA MAIS SUSTENTÁVEL.

Regiões	Físico			Financeiro		
	Programado PPAG	Executado Jan/Dez	%	Programado PPAG	Executado Jan/Dez	%
Central	30	0	0,00	4.916.998,00	19.110,11	0,39
Centro Oeste	20	0	0,00	2.022.568,00	0,00	0,00
Norte de Minas	0	0	-	0,00	96.926,12	-
Sul de Minas	0	0	-	0,00	460,00	-
Total	50	0	0,00	6.939.566,00	116.496,23	1,68

AÇÃO : 2005 - INFRAESTRUTURAS DO SETOR AGROPECUÁRIO

Produto : **INFRAESTRUTURA IMPLANTADA**

Unidade de Medida : **INFRA-ESTRUTURA**

DETALHAMENTO DO PRODUTO: INFRAESTRUTURA RURAL IMPLANTADA POR MEIO DO APOIO FINANCEIRO, LOGÍSTICO E/OU COM RECURSOS HUMANOS E MATERIAIS DA SEAPA

FINALIDADE: PROMOVER IMPLANTAÇÃO DE INFRESTRUTURAS RURAIS PARA POTENCILIZAR A LOGÍSTICA E CONTRIBUIR COM O DESENVOLVIMENTO SOCIOECONÔMICO E AMBIENTAL DO MEIO RURAL PRINCIPALMENTE EM ESTRADAS RURAIS, ENERGIA, TELECOMUNICAÇÕES, ABASTECIMENTO DE ÁGUA TRATADA, SANEAMENTO E ESGOTO, COLETA DE RESÍDUOS SÓLIDOS, BARRAGENS E GRANDES OBRAS DO CANAL DE IRRIGAÇÃO E DRENAGEM, ARMÁZENS, PARQUES DE EXPOSIÇÕES AGROPECUÁRIAS E LEILÕES E ACESSO A SERVIÇOS PÚBLICOS EM GERAL.

Regiões	Físico			Financeiro		
	Programado PPAG	Executado Jan/Dez	%	Programado PPAG	Executado Jan/Dez	%
Central	0	0	-	0,00	559.500,00	-
Centro Oeste	0	0	-	0,00	486.778,02	-
Estadual	9	0	0,00	200.000,00	0,00	0,00
Jequitinhonha / Mucuri	0	0	-	0,00	181.500,00	-
Mata	0	0	-	0,00	191.843,05	-
Noroeste de Minas	0	0	-	0,00	71.500,00	-
Norte de Minas	0	0	-	0,00	15.000,00	-
Rio Doce	0	0	-	0,00	254.500,00	-
Sul de Minas	0	0	-	0,00	220.300,00	-
Triângulo	0	0	-	0,00	70.000,00	-
Total	9	0	0,00	200.000,00	2.050.921,07	1.025,46

RELATÓRIO INSTITUCIONAL DE MONITORAMENTO
DEMONSTRATIVO DE EXECUÇÃO FÍSICA E FINANCEIRA - JAN A DEZ
PROGRAMAS ASSOCIADOS
REDE DE DESENVOLVIMENTO RURAL

PROGRAMA : 119 - ASSISTÊNCIA TÉCNICA E EXTENSÃO RURAL PARA A AGRICULTURA FAMILIAR

UNIDADE RESPONSÁVEL : 3041 - EMPRESA DE ASSISTÊNCIA TÉCNICA E EXTENSÃO RURAL DO ESTADO DE MINAS GERAIS

OBJETIVO: VIABILIZAR E FACILITAR O ACESSO DOS AGRICULTORES FAMILIARES AOS INSTRUMENTOS E MEIOS DE APOIO A PRODUÇÃO, TRANSFORMAÇÃO E DISTRIBUIÇÃO DE PRODUTOS AGROPECUÁRIOS, NAS ÁREAS DE METODOLOGIA E CAPACITAÇÃO TÉCNICA; GESTÃO; IMPLEMENTAÇÃO DE PLANOS, PROGRAMAS E PROJETOS E CAPTAÇÃO DE RECURSOS.

PÚBLICO ALVO: AGRICULTORES RURAIS E SUAS ENTIDADES REPRESENTATIVAS.

Regiões	Financeiro		
	Programado PPAG	Executado Jan/Dez	%
Alto Paranaíba	652.275,00	1.341.297,94	205,63
Central	2.811.095,00	4.580.347,11	162,94
Centro Oeste	670.742,00	1.660.766,83	247,60
Jequitinhonha / Mucuri	2.218.647,00	3.664.913,23	165,19
Mata	3.551.263,00	5.960.054,18	167,83
Noroeste de Minas	558.979,00	934.725,22	167,22
Norte de Minas	3.860.655,00	8.643.006,83	223,87
Rio Doce	1.812.822,00	2.761.048,98	152,31
Sul de Minas	3.032.523,00	5.686.092,43	187,50
Triângulo	1.175.828,00	1.429.817,37	121,60
Total	20.344.829,00	36.662.070,12	180,20

AÇÕES DO PROGRAMA POR UNIDADE ORÇAMENTÁRIA

3041 - EMPRESA DE ASSISTÊNCIA TÉCNICA E EXTENSÃO RURAL DO ESTADO DE MINAS GERAIS

AÇÃO : 4400 - ASSISTÊNCIA TÉCNICA E EXTENSÃO RURAL

Produto : AGRICULTOR FAMILIAR ATENDIDO

Unidade de Medida : AGRICULTOR

DETALHAMENTO DO PRODUTO: FAMILIAS DE AGRICULTORES RURAIS E SUAS ENTIDADES REPRESENTATIVAS

FINALIDADE: VIABILIZAR AOS AGRICULTORES FAMILIARES, SUAS COMUNIDADES E REPRESENTAÇÕES, INFORMAÇÕES TÉCNICAS QUE POSSIBILITEM A AMPLIAÇÃO DA OFERTA DE ALIMENTOS, AGREGAÇÃO DE VALOR À PRODUÇÃO, A PROMOÇÃO DE MELHORIAS NO SANEAMENTO DOMICILIAR E COMUNITÁRIO, PROCURANDO PRESERVAR, RECUPERAR, DE MANEIRA RACIONAL, OS RECURSOS NATURAIS.

Regiões	Físico			Financeiro		
	Programado PPAG	Executado Jan/Dez	%	Programado PPAG	Executado Jan/Dez	%
Alto Paranaíba	11.574	13.033	112,61	652.275,00	1.341.297,94	205,63
Central	45.757	40.824	89,22	2.811.095,00	4.580.347,11	162,94
Centro Oeste	11.901	18.620	156,46	670.742,00	1.660.766,83	247,60
Jequitinhonha / Mucuri	51.593	40.849	79,18	2.218.647,00	3.664.913,23	165,19
Mata	63.210	58.067	91,86	3.551.263,00	5.960.054,18	167,83
Noroeste de Minas	9.918	11.435	115,30	558.979,00	934.725,22	167,22
Norte de Minas	105.553	97.321	92,20	3.860.655,00	8.643.006,83	223,87
Rio Doce	37.287	28.732	77,06	1.812.822,00	2.761.048,98	152,31
Sul de Minas	67.466	52.444	77,73	3.032.523,00	5.686.092,43	187,50
Triângulo	15.741	11.371	72,24	1.175.828,00	1.429.817,37	121,60
Total	420.000	372.696	88,74	20.344.829,00	36.662.070,12	180,20

RELATÓRIO INSTITUCIONAL DE MONITORAMENTO
DEMONSTRATIVO DE EXECUÇÃO FÍSICA E FINANCEIRA - JAN A DEZ
PROGRAMAS ASSOCIADOS
REDE DE DESENVOLVIMENTO RURAL

PROGRAMA : 144 - PROMOÇÃO E DEFESA DA CIDADANIA

UNIDADE RESPONSÁVEL : 1231 - SECRETARIA DE ESTADO DE AGRICULTURA, PECUÁRIA E ABASTECIMENTO

OBJETIVO: PREVENIR E MEDIAR CONFLITOS COLETIVOS QUE ENVOLVAM A POSSE E O USO DA TERRA NAS ÁREAS URBANAS E RURAIS, CONTRIBUINDO PARA A PROMOÇÃO E DEFESA DOS DIREITOS HUMANOS E CIVIS ATRAVÉS DE AÇÕES DE REESTRUTURAÇÃO E DESCENTRALIZAÇÃO FUNDIÁRIA NO ESTADO.

PÚBLICO ALVO: FAMÍLIAS RESIDENTES, ACAMPADAS E ASSENTADAS EM ÁREAS ATENDIDAS PELA REFORMA AGRÁRIA ; AGRICULTORES FAMILIARES DOS MUNICÍPIOS INTEGRANTES DOS TERRITÓRIOS DOS CONSÓRCIOS DE SEGURANÇA ALIMENTAR E DESENVOLVIMENTO LOCAL (CONSADS); FAMÍLIAS RESIDENTES EM COMUNIDADES DE REGIÕES DE VULNERABILIDADE SOCIAL;

Regiões	Financeiro		
	Programado PPAG	Executado Jan/Dez	%
Alto Paranaíba	0,00	537,60	-
Central	0,00	1.476,04	-
Centro Oeste	0,00	162,00	-
Estadual	50.000,00	0,00	0,00
Jequitinhonha / Mucuri	0,00	4.220,00	-
Mata	0,00	3.047,79	-
Noroeste de Minas	0,00	6.997,46	-
Norte de Minas	0,00	4.529,57	-
Rio Doce	0,00	1.563,52	-
Sul de Minas	0,00	2.022,42	-
Triângulo	0,00	4.446,99	-
Total	50.000,00	29.003,39	58,01

AÇÕES DO PROGRAMA POR UNIDADE ORÇAMENTÁRIA

1231 - SECRETARIA DE ESTADO DE AGRICULTURA, PECUÁRIA E ABASTECIMENTO

AÇÃO : 4008 - APOIO ÀS PARCERIAS FUNDIÁRIAS E AÇÕES DE CIDADANIA

Produto : FAMÍLIA BENEFICIADA

Unidade de Medida : FAMÍLIA

DETALHAMENTO DO PRODUTO: FAMÍLIAS DE TRABALHADORES RURAIS E DE AGRICULTORES FAMILIARES BENEFICIADAS COM AS LINHAS DE CRÉDITO DO PROGRAMA NACIONAL DE CRÉDITO FUNDIÁRIO - PNCF.

FINALIDADE: PROMOVER AÇÕES QUE VISEM A VIABILIZAÇÃO DO ACESSO À TERRA E AOS INVESTIMENTOS BÁSICOS E PRODUTIVOS QUE PERMITAM INCENTIVAR A ATIVIDADE RURAL COMO ALTERNATIVA ECONÔMICA DE DESENVOLVIMENTO SUSTENTÁVEL.

Regiões	Físico			Financeiro		
	Programado PPAG	Executado Jan/Dez	%	Programado PPAG	Executado Jan/Dez	%
Alto Paranaíba	0	50	-	0,00	67,56	-
Central	0	0	-	0,00	1.476,04	-
Centro Oeste	0	0	-	0,00	162,00	-
Estadual	50	0	0,00	20.000,00	0,00	0,00
Jequitinhonha / Mucuri	0	0	-	0,00	2.533,00	-
Mata	0	48	-	0,00	3.047,79	-
Noroeste de Minas	0	11	-	0,00	6.997,46	-
Norte de Minas	0	0	-	0,00	4.220,04	-
Rio Doce	0	13	-	0,00	990,01	-
Sul de Minas	0	53	-	0,00	2.022,42	-
Triângulo	0	0	-	0,00	2.029,98	-
Total	50	175	350,00	20.000,00	23.546,30	117,73

RELATÓRIO INSTITUCIONAL DE MONITORAMENTO
DEMONSTRATIVO DE EXECUÇÃO FÍSICA E FINANCEIRA - JAN A DEZ
PROGRAMAS ASSOCIADOS
REDE DE DESENVOLVIMENTO RURAL

AÇÃO : 4061 - INTERMEDIÇÃO DE CONFLITOS FUNDIÁRIOS COLETIVOS E GESTÃO DE PROJETOS E INFRAESTRUTURA NO CAMPO

Produto : ACORDO CELEBRADO Unidade de Medida : ACORDO

DETALHAMENTO DO PRODUTO: ACORDOS HOMOLOGADOS NAS AUDIÊNCIAS DE CONCILIAÇÃO DA VARA DE CONFLITOS AGRÁRIOS E REUNIÕES CONCILIATÓRIAS NAS QUAIS O ÓRGÃO É CONVOCADO A SE MANIFESTAR.

FINALIDADE: PROMOVER OS DIREITOS HUMANOS E GARANTIR UM AMBIENTE PACÍFICO NO CAMPO, ASSEGURANDO PROJETOS QUE VISEM À SEGURANÇA ALIMENTAR, À MELHORIA DA QUALIDADE DE VIDA E AO DESENVOLVIMENTO HUMANO, ECONÔMICO E SOCIAL DAS COMUNIDADES RURAIS.

Regiões	Físico			Financeiro		
	Programado PPAG	Executado Jan/Dez	%	Programado PPAG	Executado Jan/Dez	%
Alto Paranaíba	0	1	-	0,00	470,04	-
Estadual	80	0	0,00	20.000,00	0,00	0,00
Jequitinhonha / Mucuri	0	3	-	0,00	1.687,00	-
Norte de Minas	0	2	-	0,00	309,53	-
Rio Doce	0	2	-	0,00	573,51	-
Triângulo	0	1	-	0,00	2.417,01	-
Total	80	9	11,25	20.000,00	5.457,09	27,29

Ação : 4085 - APOIO À REGULARIZAÇÃO FUNDIÁRIA DE ÁREAS OCUPADAS POR COMUNIDADES QUILOMBOLAS E INDÍGENAS E TRADICIONAIS

Ação com meta física não cumulativa

Produto : COMUNIDADE ATENDIDA Unidade de Medida : COMUNIDADE

DETALHAMENTO DO PRODUTO: COMUNIDADES REMANESCENTES DE QUILOMBOS, INDÍGENAS E TRADICIONAIS. EMENDA (216) DA COMISSÃO DE PARTICIPAÇÃO POPULAR AO PPAG 2012-2015.

FINALIDADE: ELABORAR RELATÓRIOS ANTROPOLÓGICOS DE IDENTIFICAÇÃO DOS PROCESSOS DE OCUPAÇÃO E ORGANIZAÇÃO TERRITORIAL, E DE ASPECTOS ETNO-HISTÓRICOS, SOCIOS CULTURAIS E ECONÔMICOS; IDENTIFICAÇÃO FÍSICA E GEOPROCESSAMENTO DO PERÍMETRO TERRITORIAL DE COMUNIDADES REMANESCENTES DE QUILOMBOS, INDÍGENAS E TRADICIONAIS.

Regiões	Físico			Financeiro		
	Programado PPAG	Executado Jan/Dez	%	Programado PPAG	Executado Jan/Dez	%
Estadual	2	0	0,00	10.000,00	0,00	0,00
Total	2	0	0,00	10.000,00	0,00	0,00

PROGRAMA : 161 - DESENVOLVIMENTO SUSTENTÁVEL DA AGRICULTURA FAMILIAR

UNIDADE RESPONSÁVEL : 1231 - SECRETARIA DE ESTADO DE AGRICULTURA, PECUÁRIA E ABASTECIMENTO

OBJETIVO: FORMULAR, IMPLEMENTAR, E COORDENAR POLÍTICAS PÚBLICAS PARA O DESENVOLVIMENTO SUSTENTÁVEL DA AGRICULTURA FAMILIAR DO ESTADO DE MINAS GERAIS, POR MEIO DE AÇÕES QUE VIABILIZEM A ORGANIZAÇÃO E A ESTRUTURAÇÃO DA PRODUÇÃO E DA COMERCIALIZAÇÃO, BEM COMO PROPICIAR A PARTICIPAÇÃO DA SOCIEDADE CIVIL ORGANIZADA NOS PROCESSOS DECISÓRIOS DAS POLÍTICAS PÚBLICAS.

PÚBLICO ALVO: AGRICULTORES FAMILIARES, POVOS E COMUNIDADES TRADICIONAIS, ASSENTADOS E REASSENTADOS DA REFORMA AGRÁRIA E SUAS ORGANIZAÇÕES.

Regiões	Financeiro		
	Programado PPAG	Executado Jan/Dez	%
Alto Paranaíba	0,00	3.272,00	-
Central	290.000,00	604.697,12	208,52
Centro Oeste	0,00	7.034,03	-
Estadual	1.170.000,00	9.654,86	0,83
Jequitinhonha / Mucuri	900.000,00	358.208,01	39,80
Mata	0,00	35.445,52	-
Noroeste de Minas	0,00	34.053,00	-
Norte de Minas	100.000,00	2.913.348,05	2.913,35
Rio Doce	0,00	4.391,54	-
Sul de Minas	100.000,00	5.457,90	5,46
Triângulo	0,00	8.789,85	-
Total	2.560.000,00	3.984.351,88	155,64

RELATÓRIO INSTITUCIONAL DE MONITORAMENTO
DEMONSTRATIVO DE EXECUÇÃO FÍSICA E FINANCEIRA - JAN A DEZ
PROGRAMAS ASSOCIADOS
REDE DE DESENVOLVIMENTO RURAL

AÇÕES DO PROGRAMA POR UNIDADE ORÇAMENTÁRIA

1231 - SECRETARIA DE ESTADO DE AGRICULTURA, PECUÁRIA E ABASTECIMENTO

AÇÃO : 4080 - APOIO AO EXTRATIVISMO EM MINAS

Produto : PROJETO APROVADO Unidade de Medida : PROJETO

DETALHAMENTO DO PRODUTO: PROJETOS DE DESENVOLVIMENTO DA PRODUÇÃO E CAPACITAÇÃO DE EXTRATIVISTAS DAS CADEIAS PRODUTIVAS DO PEQUIZEIRO E MACAÚBA E DEMAIS FRUTOS DO CERRADO MINEIRO APROVADO

FINALIDADE: APOIAR A ATIVIDADE DE AGROEXTRATIVISMO DAS CULTURAS DO PEQUIZEIRO E MACAÚBA E DEMAIS FRUTOS DO CERRADO MINEIRO.

Regiões	Físico			Financeiro		
	Programado PPAG	Executado Jan/Dez	%	Programado PPAG	Executado Jan/Dez	%
Norte de Minas	4	0	0,00	100.000,00	0,00	0,00
Total	4	0	0,00	100.000,00	0,00	0,00

AÇÃO : 4086 - FEIRA ESTADUAL DE AGRICULTURA FAMILIAR - AGRIMINAS

Produto : EVENTO REALIZADO Unidade de Medida : EVENTO

DETALHAMENTO DO PRODUTO: EMENDA (98) DA COMISSÃO DE PARTICIPAÇÃO POPULAR AO PPAG.

FINALIDADE: PROMOVER A AMPLIAÇÃO DA COMERCIALIZAÇÃO E DISTRIBUIÇÃO DOS PRODUTOS DA AGRICULTURA FAMILIAR.

Regiões	Físico			Financeiro		
	Programado PPAG	Executado Jan/Dez	%	Programado PPAG	Executado Jan/Dez	%
Central	1	0	0,00	290.000,00	0,00	0,00
Total	1	0	0,00	290.000,00	0,00	0,00

AÇÃO : 4112 - GARANTIA DE RENDA MÍNIMA AOS AGRICULTORES FAMILIARES

Produto : OPERAÇÃO REALIZADA Unidade de Medida : OPERAÇÃO

DETALHAMENTO DO PRODUTO: VERIFICAÇÃO DO PLANTIO E PERDAS DE PRODUÇÃO E REALIZAÇÃO DOS PAGAMENTOS AOS AGRICULTORES

FINALIDADE: GARANTIR RENDA MÍNIMA AO AGRICULTOR FAMILIAR LOCALIZADO NO NORTE DE MINAS, VALES DO JEQUITINHONHA E MUCURI, NA OCORRÊNCIA DE SECA, ESTIAGEM OU EXCESSO HÍDRICO.

Regiões	Físico			Financeiro		
	Programado PPAG	Executado Jan/Dez	%	Programado PPAG	Executado Jan/Dez	%
Central	0	59	-	0,00	4.513,50	-
Jequitinhonha / Mucuri	25.007	4.184	16,73	900.000,00	320.152,50	35,57
Noroeste de Minas	0	422	-	0,00	32.283,00	-
Norte de Minas	0	37.068	-	0,00	2.835.702,00	-
Total	25.007	41.733	166,89	900.000,00	3.192.651,00	354,74

RELATÓRIO INSTITUCIONAL DE MONITORAMENTO
DEMONSTRATIVO DE EXECUÇÃO FÍSICA E FINANCEIRA - JAN A DEZ
PROGRAMAS ASSOCIADOS
REDE DE DESENVOLVIMENTO RURAL

AÇÃO : 4114 - FOMENTO À ATIVIDADE PRODUTIVA E À ORGANIZAÇÃO DA AGRICULTURA FAMILIAR

Produto : PROJETO IMPLANTADO Unidade de Medida : PROJETO

DETALHAMENTO DO PRODUTO: OS PROJETOS DEVEM SER COMPOSTOS POR UM CONJUNTO DE AÇÕES QUE TENHAM PELO MENOS UMA DAS SEGUINTE CARACTERÍSTICAS: - AGREGAÇÃO DE VALOR E/OU FOMENTO À PRODUÇÃO EM TERRITÓRIOS DE COMUNIDADES E POVOS TRADICIONAIS; - PRIORIZAR A AGROECOLOGIA COMO MATRIZ TECNOLÓGICA; - DESTINAR-SE A AGRICULTURA URBANA E PERIURBANA; - CONTEMPLAR O FORNECIMENTO DE INSUMOS E REALIZAÇÃO DE CAPACITAÇÕES; - DESTINAR-SE A ASSISTÊNCIA TÉCNICA E EXTENSÃO RURAL; - DESTINAR-SE A TEMÁTICA DA SEGURANÇA ALIMENTAR E DO ABASTECIMENTO; - ELABORADOS NA LÓGICA DO APROVEITAMENTO DAS POTENCIALIDADES OFERECIDAS PELO AMBIENTE; - ORIENTAR A ADEQUAÇÃO SANITÁRIA, A PROPAGAÇÃO E DISSEMINAÇÃO DE BOAS PRÁTICAS, A ORGANIZAÇÃO E GESTÃO DE EMPREENDIMENTOS AGROINDUSTRIAIS RURAIS DE PEQUENO PORTE; E - INCENTIVAR O ASSOCIATIVISMO E COOPERATIVISMO.

FINALIDADE: INCENTIVAR E FOMENTAR PROJETOS PRODUTIVOS DA AGRICULTURA FAMILIAR E SUAS ORGANIZAÇÕES, PRIORIZANDO A ADOÇÃO DA AGROECOLOGIA, AMPLIANDO A PRODUÇÃO ALIMENTAR E AGREGAÇÃO DE VALOR DE SEUS PRODUTOS.

Regiões	Físico			Financeiro		
	Programado PPAG	Executado Jan/Dez	%	Programado PPAG	Executado Jan/Dez	%
Central	0	0	-	0,00	120.000,00	-
Estadual	7	0	0,00	350.000,00	0,00	0,00
Jequitinhonha / Mucuri	0	0	-	0,00	30.000,00	-
Norte de Minas	0	0	-	0,00	60.000,00	-
Total	7	0	0,00	350.000,00	210.000,00	60,00

AÇÃO : 4115 - APOIO A COMERCIALIZAÇÃO DA AGRICULTURA FAMILIAR

Produto : PROJETO IMPLANTADO Unidade de Medida : PROJETO

DETALHAMENTO DO PRODUTO: IMPLANTAÇÃO DE FEIRAS LIVRES E VIABILIZAÇÃO DE EVENTOS DE PROMOÇÃO E COMERCIALIZAÇÃO DE PRODUTOS DA AGRICULTURA FAMILIAR.

FINALIDADE: APOIAR O BENEFICIAMENTO, COMERCIALIZAÇÃO, AQUISIÇÃO PELO MERCADO INSTITUCIONAL (HOSPITAIS, PRESÍDIOS, ÓRGÃOS PÚBLICOS, ALÉM DA ALIMENTAÇÃO ESCOLAR NA REDE ESTADUAL) E DISTRIBUIÇÃO DOS PRODUTOS DA AGRICULTURA FAMILIAR EM MINAS GERAIS, GERANDO OCUPAÇÃO E RENDA NO CAMPO E COLABORANDO PARA A PROMOÇÃO DA SEGURANÇA ALIMENTAR E NUTRICIONAL SUSTENTÁVEL DA POPULAÇÃO, INCLUSIVE COM O APOIO AOS MUNICÍPIOS E AOS AGRICULTORES FAMILIARES NA REALIZAÇÃO DE VENDA DIRETA DE SEUS PRODUTOS AOS CONSUMIDORES URBANOS, ASSEGURANDO PADRÃO DE CONFORTO E HIGIENE NA COMERCIALIZAÇÃO.

Regiões	Físico			Financeiro		
	Programado PPAG	Executado Jan/Dez	%	Programado PPAG	Executado Jan/Dez	%
Alto Paranaíba	0	0	-	0,00	632,00	-
Central	0	0	-	0,00	414.692,29	-
Centro Oeste	0	0	-	0,00	1.566,03	-
Estadual	14	0	0,00	540.000,00	1.346,95	0,25
Jequitinhonha / Mucuri	0	0	-	0,00	3.203,96	-
Mata	0	0	-	0,00	31.153,02	-
Norte de Minas	0	0	-	0,00	3.229,50	-
Rio Doce	0	0	-	0,00	937,54	-
Sul de Minas	5	0	0,00	100.000,00	767,90	0,77
Triângulo	0	0	-	0,00	3.755,37	-
Total	19	0	0,00	640.000,00	461.284,56	72,08

RELATÓRIO INSTITUCIONAL DE MONITORAMENTO
DEMONSTRATIVO DE EXECUÇÃO FÍSICA E FINANCEIRA - JAN A DEZ
PROGRAMAS ASSOCIADOS
REDE DE DESENVOLVIMENTO RURAL

AÇÃO : 4116 - CONTROLE E GESTÃO SOCIAL DAS POLÍTICAS PÚBLICAS DE AGRICULTURA FAMILIAR

Produto : EVENTO REALIZADO Unidade de Medida : EVENTO

DETALHAMENTO DO PRODUTO: CONSIDERA-SE "EVENTO REALIZADO" AS REUNIÕES DO CEDRAF E DO CONSELHO PRÓ-PEQUI, AS CAPACITAÇÕES DE CONSELHEIROS E A REALIZAÇÃO DA CONFERÊNCIA ESTADUAL DE DESENVOLVIMENTO RURAL SUSTENTÁVEL.

FINALIDADE: FORTALECER A DIRETRIZ GOVERNAMENTAL DE GESTÃO PARA CIDADANIA POR MEIO DO APOIO AO DESENVOLVIMENTO DAS ATIVIDADES DO CONSELHO ESTADUAL DE DESENVOLVIMENTO RURAL SUSTENTÁVEL (CEDRAF) E DO CONSELHO PRÓ-PEQUI, ALÉM DE APOIAR O DESENVOLVIMENTO DOS CONSELHOS MUNICIPAIS DE DESENVOLVIMENTO RURAL SUSTENTÁVEL, DE MODO A PROPORCIONAR A PARTICIPAÇÃO SOCIAL NO ÂMBITO DA FORMULAÇÃO E ACOMPANHAMENTO DAS POLÍTICAS PÚBLICAS DE DESENVOLVIMENTO SUSTENTÁVEL DA AGRICULTURA FAMILIAR E DA REFORMA AGRÁRIA NO ESTADO.

Regiões	Físico			Financeiro		
	Programado PPAG	Executado Jan/Dez	%	Programado PPAG	Executado Jan/Dez	%
Central	0	4	-	0,00	4.398,74	-
Centro Oeste	0	0	-	0,00	348,00	-
Estadual	10	0	0,00	180.000,00	8.307,91	4,62
Jequitinhonha / Mucuri	0	0	-	0,00	3.141,55	-
Mata	0	0	-	0,00	772,50	-
Noroeste de Minas	0	0	-	0,00	120,00	-
Norte de Minas	0	5	-	0,00	10.356,55	-
Rio Doce	0	1	-	0,00	1.194,00	-
Triângulo	0	0	-	0,00	1.873,48	-
Total	10	10	100,00	180.000,00	30.512,73	16,95

2371 - INSTITUTO MINEIRO DE AGROPECUÁRIA

AÇÃO : 4087 - CADASTRO DE AGROINDÚSTRIA DE PEQUENO PORTE

Produto : EMPREENDIMENTO CADASTRADO Unidade de Medida : UNIDADE

DETALHAMENTO DO PRODUTO: CADASTRAMENTO DE EMPREENDIMENTOS AGROINDUSTRIAIS RURAIS DE PEQUENO PORTE

FINALIDADE: CADASTRAR EMPREENDIMENTOS AGROINDUSTRIAIS RURAIS DE PEQUENO PORTE COM O OBJETIVO DE INICIAR O PROCESSO DE REGULARIZAÇÃO SANITÁRIA E APOIAR TÉCNICA E FINANCEIRAMENTE A CRIAÇÃO DE CONSÓRCIOS INTERMUNICIPAIS DE DESENVOLVIMENTO E REGULARIZAÇÃO DA AGROINDÚSTRIA RURAL DE PEQUENO PORTE.

Regiões	Físico			Financeiro		
	Programado PPAG	Executado Jan/Dez	%	Programado PPAG	Executado Jan/Dez	%
Alto Paranaíba	0	0	-	0,00	2.640,00	-
Central	0	0	-	0,00	61.092,59	-
Centro Oeste	0	0	-	0,00	5.120,00	-
Estadual	600	0	0,00	100.000,00	0,00	0,00
Jequitinhonha / Mucuri	0	0	-	0,00	1.710,00	-
Mata	0	0	-	0,00	3.520,00	-
Noroeste de Minas	0	0	-	0,00	1.650,00	-
Norte de Minas	0	0	-	0,00	4.060,00	-
Rio Doce	0	0	-	0,00	2.260,00	-
Sul de Minas	0	0	-	0,00	4.690,00	-
Triângulo	0	0	-	0,00	3.161,00	-
Total	600	0	0,00	100.000,00	89.903,59	89,90

RELATÓRIO INSTITUCIONAL DE MONITORAMENTO
DEMONSTRATIVO DE EXECUÇÃO FÍSICA E FINANCEIRA - JAN A DEZ
PROGRAMAS ASSOCIADOS
REDE DE DESENVOLVIMENTO RURAL

PROGRAMA : 164 - PROJETO JAÍBA

UNIDADE RESPONSÁVEL : 1231 - SECRETARIA DE ESTADO DE AGRICULTURA, PECUÁRIA E ABASTECIMENTO

OBJETIVO: APOIAR O ASSENTAMENTO DE PRODUTORES RURAIS DO PROJETO, REESTRUTURANDO E REVITALIZANDO SEUS PROCESSOS PRODUTIVOS. PROMOVER O DESENVOLVIMENTO SUSTENTÁVEL DA AGRICULTURA NA ÁREA DO PROJETO, VISANDO CONSOLIDAR O PÓLO AGROINDUSTRIAL E AUMENTAR A PARTICIPAÇÃO DA REGIÃO NOS MERCADOS INTERNO E EXTERNO, PRINCIPALMENTE DE FRUTAS.

PÚBLICO ALVO: AGRICULTORES FAMILIARES, MÉDIOS E GRANDES PRODUTORES RURAIS, BENEFICIÁRIOS DO PROJETO JAÍBA

Regiões	Financeiro		
	Programado PPAG	Executado Jan/Dez	%
Central	0,00	0,00	-
Norte de Minas	6.725.874,00	1.807.023,73	26,87
Total	6.725.874,00	1.807.023,73	26,87

AÇÕES DO PROGRAMA POR UNIDADE ORÇAMENTÁRIA

1231 - SECRETARIA DE ESTADO DE AGRICULTURA, PECUÁRIA E ABASTECIMENTO

Ação : 4428 - COORDENAÇÃO GERAL DO PROJETO JAÍBA

Ação com meta física não cumulativa

Produto : PROJETO APOIADO **Unidade de Medida : PROJETO**

DETALHAMENTO DO PRODUTO: CONJUNTO DE AÇÕES NEGOCIADAS E ACORDADAS ENTRE OS PARCEIROS DO PROJETO JAÍBA COM O OBJETIVO DE ALCANÇAR AS METAS ESTABELECIDAS PARA O PERÍODO ESPECIFICADO.

FINALIDADE: PROMOVER INTEGRAÇÃO DE TODAS AS ATIVIDADES DESENVOLVIDAS PELA SECRETARIA, SUAS COLIGADAS E PARCEIROS ENVOLVIDOS.

Regiões	Físico			Financeiro		
	Programado PPAG	Executado Jan/Dez	%	Programado PPAG	Executado Jan/Dez	%
Central	0	1	-	0,00	0,00	-
Norte de Minas	1	0	0,00	10.000,00	0,00	0,00
Total	1	1	100,00	10.000,00	0,00	0,00

2111 - FUNDAÇÃO RURAL MINEIRA-RURALMINAS

Ação : 4541 - OPERAÇÃO, MANUTENÇÃO, MODERNIZAÇÃO E FISCALIZAÇÃO DO PROJETO JAÍBA

Ação com meta física não cumulativa

Produto : SISTEMA CONCEBIDO, IMPLANTADO E MANTIDO **Unidade de Medida : SISTEMA**

DETALHAMENTO DO PRODUTO: PROJETO DE IRRIGAÇÃO JAÍBA ETAPA II, FUNCIONANDO REGULARMENTE COM AS QUESTÕES FUNDIÁRIAS E AMBIENTAIS REGULARIZADAS.

FINALIDADE: OPERAR, MANTER, CONSERVAR, FISCALIZAR E MODERNIZAR O SISTEMA DE IRRIGAÇÃO DO COMPLEXO DO PROJETO JAÍBA, ALIENAR LOTES DE PROPRIEDADE DA RURALMINAS E ATENDER AS CONDICIONANTES AMBIENTAIS DO PROJETO VISANDO CRIAR CONDIÇÕES E MEIOS PARA MELHORAR A SITUAÇÃO DE VIDA DAS PESSOAS INSERIDAS NA REGIÃO.

Regiões	Físico			Financeiro		
	Programado PPAG	Executado Jan/Dez	%	Programado PPAG	Executado Jan/Dez	%
Norte de Minas	1	1	100,00	2.499.274,00	1.579.048,73	63,18
Total	1	1	100,00	2.499.274,00	1.579.048,73	63,18

RELATÓRIO INSTITUCIONAL DE MONITORAMENTO
DEMONSTRATIVO DE EXECUÇÃO FÍSICA E FINANCEIRA - JAN A DEZ
PROGRAMAS ASSOCIADOS
REDE DE DESENVOLVIMENTO RURAL

2371 - INSTITUTO MINEIRO DE AGROPECUÁRIA

AÇÃO : 4448 - VIGILANCIA SANITÁRIA ANIMAL E VEGETAL NO PROJETO JAIBA

Produto : PROPRIEDADE INSPECIONADA **Unidade de Medida : PROPRIEDADE**

DETALHAMENTO DO PRODUTO: INSPECIONAR PROPRIEDADES RURAIS SUJEITAS A PRAGAS QUARENTENÁRIAS E NÃO QUARENTENÁRIAS REGULAMENTADAS E PROPRIEDADES RURAIS COM ANIMAIS DE IMPORTANCIA ECONÔMICA.

FINALIDADE: PRESERVAR A SANIDADE ANIMAL E VEGETAL GARANTINDO A ORIGEM E QUALIDADE DOS PRODUTOS AGROPECUÁRIOS PROTEGENDO A SAÚDE PÚBLICA E O MEIO AMBIENTE.

Regiões	Físico			Financeiro		
	Programado PPAG	Executado Jan/Dez	%	Programado PPAG	Executado Jan/Dez	%
Norte de Minas	340	313	92,06	25.000,00	0,00	0,00
Total	340	313	92,06	25.000,00	0,00	0,00

3041 - EMPRESA DE ASSISTÊNCIA TÉCNICA E EXTENSÃO RURAL DO ESTADO DE MINAS GERAIS

Ação : 4485 - ATIVIDADES DE EXTENSÃO RURAL AOS IRRIGANTES

Ação com meta física não cumulativa

Produto : FAMÍLIA BENEFICIADA **Unidade de Medida : FAMÍLIA**

DETALHAMENTO DO PRODUTO: FAMÍLIAS PARTICIPANTES DO PERÍMETRO IRRIGADO DO JAIBA

FINALIDADE: CONSTRUIR JUNTO AOS PEQUENOS IRRIGANTES ALTERNATIVAS QUE CONSOLIDEM O DESENVOLVIMENTO DE FORMA SUSTENTÁVEL ATRAVÉS DE DISPONIBILIZAÇÃO DE INFORMAÇÕES BASEADAS EM TECNOLOGIAS E PROCEDIMENTOS NA ÁREA DE ASSISTÊNCIA TÉCNICA E EXTENSÃO RURAL

Regiões	Físico			Financeiro		
	Programado PPAG	Executado Jan/Dez	%	Programado PPAG	Executado Jan/Dez	%
Norte de Minas	1.816	2.024	111,45	291.600,00	43.275,00	14,84
Total	1.816	2.024	111,45	291.600,00	43.275,00	14,84

4041 - FUNDO DE DESENVOLVIMENTO REGIONAL DO JAIBA

AÇÃO : 4091 - APOIO FINANCEIRO A PRODUTORES RURAIS E AGRO-INDÚSTRIAS DO PROJETO JAIBA.

Produto : FINANCIAMENTO CONCEDIDO/LIBERADO **Unidade de Medida : R\$ MIL**

DETALHAMENTO DO PRODUTO: FINANCIAMENTO CONCEDIDO A PRODUTORES RURAIS DA ÁREA IRRIGADA DO PROJETO JAIBA.

FINALIDADE: FINANCIAR PRODUTORES RURAIS - PESSOAS FÍSICAS OU JURÍDICAS, SUAS ASSOCIAÇÕES E COOPERATIVAS E EMPRESAS DO SEGMENTO AGRO-INDUSTRIAL SITUADOS NA ÁREA ABRANGÊNCIA DO PROJETO JAIBA.

Regiões	Físico			Financeiro		
	Programado PPAG	Executado Jan/Dez	%	Programado PPAG	Executado Jan/Dez	%
Norte de Minas	3.900	185	4,74	3.900.000,00	184.700,00	4,74
Total	3.900	185	4,74	3.900.000,00	184.700,00	4,74

RELATÓRIO INSTITUCIONAL DE MONITORAMENTO
DEMONSTRATIVO DE EXECUÇÃO FÍSICA E FINANCEIRA - JAN A DEZ
PROGRAMAS ASSOCIADOS
REDE DE DESENVOLVIMENTO RURAL

PROGRAMA : 165 - LEITE PELA VIDA

UNIDADE RESPONSÁVEL : 2421 - INSTITUTO DE DESENVOLVIMENTO DO NORTE E NORDESTE DE MINAS GERAIS

OBJETIVO: PROMOVER O FORTALECIMENTO DA CADEIA PRODUTIVA, POR MEIO DA GERAÇÃO DE RENDA E DA GARANTIA DE PREÇO DO PRODUTO, DIMINUINDO A VULNERABILIDADE SOCIAL COM O COMBATE À FOME E À DESNUTRIÇÃO.

PÚBLICO ALVO: CRIANÇAS DE 02 A 07 ANOS DE IDADE, GESTANTES , NUTRIZES (ATÉ O 6º. MÊS APÓS O PARTO), IDOSOS E OUTROS CASOS (SOB AUTORIZAÇÃO DO CONSELHO DE SEGURANÇA ALIMENTAR E NUTRICIONAL SUSTENTÁVEL DO ESTADO DE MINAS GERAIS - CONSEAM/MG E DO MINISTÉRIO DE DESENVOLVIMENTO SOCIAL E COMBATE À FOME - MDS), RESIDENTES NA ÁREA DE ABRANGÊNCIA DO PROGRAMA E QUE A RENDA MENSAL PER CAPITA SEJA IGUAL OU INFERIOR A MEIO SALÁRIO MÍNIMO.

Regiões	Financeiro		
	Programado PPAG	Executado Jan/Dez	%
Central	7.672.844,00	15.450.726,25	201,37
Jequitinhonha / Mucuri	25.345.694,00	12.722.874,17	50,20
Noroeste de Minas	121.399,00	0,00	0,00
Norte de Minas	22.899.156,00	29.948.435,99	130,78
Rio Doce	4.823.197,00	1.849.336,63	38,34
Total	60.862.290,00	59.971.373,04	98,54

AÇÕES DO PROGRAMA POR UNIDADE ORÇAMENTÁRIA

2421 - INSTITUTO DE DESENVOLVIMENTO DO NORTE E NORDESTE DE MINAS GERAIS

AÇÃO : 4199 - AQUISIÇÃO E DISTRIBUIÇÃO DE LEITE PASTEURIZADO

Produto : LITRO DE LEITE ADQUIRIDO/DISTRIBUIDO

Unidade de Medida : LITRO

DETALHAMENTO DO PRODUTO: LEITE DE VACA PASTEURIZADO ENVAZADO TIPO C.

FINALIDADE: REDUZIR O ÍNDICE DE DESNUTRIÇÃO E MORTALIDADE INFANTIL, BEM COMO AUMENTAR EMPREGO E RENDA NA REGIÃO.

Regiões	Físico			Financeiro		
	Programado PPAG	Executado Jan/Dez	%	Programado PPAG	Executado Jan/Dez	%
Central	5.291.618	3.438.068	64,97	7.672.844,00	15.450.726,25	201,37
Jequitinhonha / Mucuri	17.479.776	8.798.331	50,33	25.345.694,00	12.722.874,17	50,20
Noroeste de Minas	83.724	0	0,00	121.399,00	0,00	0,00
Norte de Minas	15.792.532	19.168.241	121,38	22.899.156,00	29.948.435,99	130,78
Rio Doce	3.326.343	1.242.005	37,34	4.823.197,00	1.849.336,63	38,34
Total	41.973.993	32.646.645	77,78	60.862.290,00	59.971.373,04	98,54

RELATÓRIO INSTITUCIONAL DE MONITORAMENTO
DEMONSTRATIVO DE EXECUÇÃO FÍSICA E FINANCEIRA - JAN A DEZ
PROGRAMAS ASSOCIADOS
REDE DE DESENVOLVIMENTO RURAL

PROGRAMA : 169 - DESENVOLVIMENTO DO AGRONEGÓCIO MINEIRO

UNIDADE RESPONSÁVEL : 1231 - SECRETARIA DE ESTADO DE AGRICULTURA, PECUÁRIA E ABASTECIMENTO

OBJETIVO: FORMULAR, IMPLEMENTAR E COORDENAR AS POLÍTICAS PÚBLICAS VOLTADAS AO DESENVOLVIMENTO DO AGRONEGÓCIO MINEIRO, VIABILIZANDO O ACESSO DOS PRODUTORES RURAIS A INFORMAÇÕES, TECNOLOGIAS, ASSISTÊNCIA TÉCNICA, SANIDADE ANIMAL E VEGETAL.

PÚBLICO ALVO: PRODUTORES RURAIS, SUAS ORGANIZAÇÕES E DEMAIS AGENTES INTEGRANTES DO AGRONEGÓCIO MINEIRO

Regiões	Financeiro		
	Programado PPAG	Executado Jan/Dez	%
Alto Paranaíba	0,00	1.005,50	-
Central	8.362.000,00	54.050,57	0,65
Centro Oeste	0,00	182,50	-
Estadual	1.608.000,00	7.759,50	0,48
Jequitinhonha / Mucuri	0,00	260,00	-
Mata	0,00	4.505,04	-
Noroeste de Minas	7.000.000,00	20.000,00	0,29
Norte de Minas	0,00	5.179,99	-
Rio Doce	0,00	6.067,82	-
Sul de Minas	0,00	41.865,66	-
Triângulo	0,00	3.699,66	-
Total	16.970.000,00	144.576,24	0,85

AÇÕES DO PROGRAMA POR UNIDADE ORÇAMENTÁRIA

1231 - SECRETARIA DE ESTADO DE AGRICULTURA, PECUÁRIA E ABASTECIMENTO

AÇÃO : 1121 - INCENTIVO AO DESENVOLVIMENTO DA AQUICULTURA

Produto : PROJETO APOIADO

Unidade de Medida : PROJETO

DETALHAMENTO DO PRODUTO: CONJUNTO DE ATIVIDADES QUE TENHAM POR PERSPECTIVA O FOMENTO À PRODUÇÃO E/OU BENEFICIAMENTO DE ALIMENTOS POR MEIO DE FORNECIMENTO DE: INSTRUMENTOS, EQUIPAMENTOS, CURSOS DE TREINAMENTO, DIAS DE CAMPO, VISITAS TÉCNICAS E SEMINÁRIOS REGIONAIS, LIMITADO A DEZ MIL REIAS (R\$10.000,00) POR PROJETO EM 2014 E QUINZE MIL REIAS (15.000,00) POR PROJETO EM 2015.

FINALIDADE: INCENTIVAR A PRÁTICA DA AQUICULTURA NO ESTADO, EM ESPECIAL JUNTO AOS AGRICULTORES FAMILIARES, POR MEIO DE FOMENTO À PRODUÇÃO, REGULARIZAÇÃO E COMERCIALIZAÇÃO DE PESCADO, UTILIZANDO TANQUES-REDE E TANQUES ESCAVADOS.

Regiões	Físico			Financeiro		
	Programado PPAG	Executado Jan/Dez	%	Programado PPAG	Executado Jan/Dez	%
Estadual	10	0	0,00	100.000,00	0,00	0,00
Noroeste de Minas	0	0	-	0,00	20.000,00	-
Total	10	0	0,00	100.000,00	20.000,00	20,00

RELATÓRIO INSTITUCIONAL DE MONITORAMENTO
DEMONSTRATIVO DE EXECUÇÃO FÍSICA E FINANCEIRA - JAN A DEZ
PROGRAMAS ASSOCIADOS
REDE DE DESENVOLVIMENTO RURAL

AÇÃO : 4122 - INTELIGÊNCIA COMPETITIVA DO AGRONEGÓCIO MINEIRO

Produto : **PUBLICAÇÃO REALIZADA** Unidade de Medida : **PUBLICAÇÃO**

DETALHAMENTO DO PRODUTO: O CENTRO DE ANÁLISES E ESTUDOS ESTRATÉGICOS É UMA UNIDADE INTEGRANTE DA SUPERINTENDÊNCIA DE POLÍTICA E ECONOMIA AGRÍCOLA E POSSUI DOIS FOCOS DE ATUAÇÃO: A ANÁLISE CONJUNTURAL, QUE APRESENTA OS ASPECTOS RELACIONADOS AO CENÁRIO DO AGRONEGÓCIO ESTADUAL, NACIONAL E MUNDIAL E OS ESTUDOS PROSPECTIVOS. OS PRODUTOS GERADOS SÃO DISPONIBILIZADOS ATRAVÉS DA PLATAFORMA WEB, DA MAILING LIST DA SEAPA E PUBLICAÇÕES PERIÓDICAS IMPRESSAS.

FINALIDADE: DISPONIBILIZAR DADOS E INFORMAÇÕES ESTRATÉGICAS QUE SUBSIDIEM A FORMULAÇÃO E A IMPLEMENTAÇÃO DE POLÍTICAS PÚBLICAS VOLTADAS AO DESENVOLVIMENTO DO AGRONEGÓCIO, CONTRIBUINDO PARA A TOMADA DE DECISÕES DOS AGENTES DA CADEIA PRODUTIVA.

Regiões	Físico			Financeiro		
	Programado PPAG	Executado Jan/Dez	%	Programado PPAG	Executado Jan/Dez	%
Alto Paranaíba	0	0	-	0,00	444,00	-
Central	6	6	100,00	282.000,00	53.070,50	18,82
Centro Oeste	0	0	-	0,00	182,50	-
Estadual	0	0	-	0,00	7.496,50	-
Mata	0	0	-	0,00	454,96	-
Norte de Minas	0	0	-	0,00	317,48	-
Sul de Minas	0	0	-	0,00	1.214,20	-
Total	6	6	100,00	282.000,00	63.180,14	22,40

AÇÃO : 4125 - QUALIFICAÇÃO GERENCIAL E TÉCNICA DAS UNIDADES PRODUTIVAS DE PECUÁRIA LEITEIRA - MINAS LEITE.

Produto : **UNIDADE IMPLANTADA** Unidade de Medida : **UNIDADE**

DETALHAMENTO DO PRODUTO: ENTENDE-SE POR UNIDADES DEMONSTRATIVAS IMPLANTADAS AQUELAS SELECIONADAS E ACOMPANHADAS PARA A MELHORIA DA GESTÃO E DO PROCESSO PRODUTIVO DA PECUÁRIA LEITEIRA, QUE TENHAM PREDISPOSIÇÃO E CONDIÇÕES A RECEBEREM EVENTOS E ENCONTROS TÉCNICOS REGIONAIS, COM VISTAS À DIFUSÃO DA TECNOLOGIA.

FINALIDADE: ESTIMULAR A QUALIFICAÇÃO GERENCIAL E TÉCNICA DOS PRODUTORES RURAIS QUE TENHAM A ATIVIDADE LEITEIRA COMO PRINCIPAL FONTE DE RENDA, VISANDO À MELHORIA DA QUALIDADE DO PRODUTO FINAL, EM ATENDIMENTO ÀS EXIGÊNCIAS DO MERCADO CONSUMIDOR E À SUSTENTABILIDADE ECONÔMICA DAS UNIDADES PRODUTIVAS E FACILITANDO A COMERCIALIZAÇÃO DE LEITE DE GRUPO DE PRODUTORES ASSOCIADOS, DE FORMA A OBTER MELHOR PREÇO UNITÁRIO E PARTICIPAR DO PROGRAMA DE QUALIDADE DO LEITE DA EMATER-MG.

Regiões	Físico			Financeiro		
	Programado PPAG	Executado Jan/Dez	%	Programado PPAG	Executado Jan/Dez	%
Alto Paranaíba	0	0	-	0,00	561,50	-
Central	0	0	-	0,00	960,07	-
Estadual	150	0	0,00	182.000,00	263,00	0,14
Jequitinhonha / Mucuri	0	2	-	0,00	260,00	-
Mata	0	30	-	0,00	3.804,53	-
Norte de Minas	0	26	-	0,00	4.171,92	-
Rio Doce	0	37	-	0,00	6.067,82	-
Sul de Minas	0	13	-	0,00	3.337,59	-
Triângulo	0	29	-	0,00	3.699,66	-
Total	150	137	91,33	182.000,00	23.126,09	12,71

AÇÃO : 4126 - SUBVENÇÃO DO SEGURO RURAL

Produto : **OPERAÇÃO REALIZADA** Unidade de Medida : **OPERAÇÃO**

DETALHAMENTO DO PRODUTO: ENTENDE-SE COMO OPERAÇÃO REALIZADA A EMISSÃO DE APÓLICE DO SEGURO QUE É O DOCUMENTO CELEBRADO E ENTREGUE AO PRODUTOR RURAL COMO COMPROVAÇÃO DE COBERTURA CONTRA SINISTROS EM SUA ÁREA CULTIVADA. TAL DOCUMENTO SOMENTE É PRODUZIDO QUANDO O PRÊMIO TOTAL DO SEGURO É PAGO, OU SEJA, QUANDO, PARA EFEITOS DA ATUAÇÃO GOVERNAMENTAL, ESTIVER COMPROVADA O PAGAMENTO POR PARTE DO PRODUTOR RURAL E DO GOVERNO ESTADUAL.

FINALIDADE: GARANTIR AO PRODUTOR RURAL DO ESTADO DE MINAS GERAIS COBERTURA QUANTO ÀS PERDAS DECORRENTES DE FENÔMENOS NATURAIS ADVERSOS, PROPORCIONANDO ESTABILIDADE DE RENDA, GERAÇÃO DE EMPREGOS E DESENVOLVIMENTO TECNOLÓGICO.

Regiões	Físico			Financeiro		
	Programado PPAG	Executado Jan/Dez	%	Programado PPAG	Executado Jan/Dez	%
Estadual	450	0	0,00	946.000,00	0,00	0,00
Total	450	0	0,00	946.000,00	0,00	0,00

RELATÓRIO INSTITUCIONAL DE MONITORAMENTO
DEMONSTRATIVO DE EXECUÇÃO FÍSICA E FINANCEIRA - JAN A DEZ
PROGRAMAS ASSOCIADOS
REDE DE DESENVOLVIMENTO RURAL

AÇÃO : 4129 - MELHORIA DA QUALIDADE E COMPETITIVIDADE DO CAFÉ

Produto : EVENTO REALIZADO Unidade de Medida : EVENTO

DETALHAMENTO DO PRODUTO: O CONCURSO DE QUALIDADE DOS CAFÉS DE MINAS É UM EVENTO REALIZADO ANUALMENTE PELO SISTEMA DE AGRICULTURA PECUÁRIA E ABASTECIMENTO, QUE SE ESTABELECE COMO UM MARCO DE PROMOÇÃO, DIVULGAÇÃO, ANÁLISE DA QUALIDADE E COMERCIALIZAÇÃO DE CAFÉS ORIUNDOS DE PROPRIEDADES CERTIFICADAS.

FINALIDADE: AMPLIAR A QUALIDADE DO CAFÉ E A SUSTENTABILIDADE E COMPETITIVIDADE DA ATIVIDADE CAFEIEIRA NO ESTADO, POR MEIO DO ESTÍMULO À ADOÇÃO DE PRÁTICAS GERENCIAIS NAS PROPRIEDADES, POSSIBILITANDO O ATENDIMENTO ÀS NOVAS EXIGÊNCIAS DO MERCADO CONSUMIDOR.

Regiões	Físico			Financeiro		
	Programado PPAG	Executado Jan/Dez	%	Programado PPAG	Executado Jan/Dez	%
Alto Paranaíba	0	1	-	0,00	0,00	-
Estadual	1	0	0,00	180.000,00	0,00	0,00
Sul de Minas	0	0	-	0,00	36.116,84	-
Total	1	1	100,00	180.000,00	36.116,84	20,06

AÇÃO : 4132 - FEIRA AGROPECUÁRIA SUPERAGRO

Produto : EVENTO REALIZADO Unidade de Medida : EVENTO

DETALHAMENTO DO PRODUTO: EVENTO AGROPECUÁRIO QUE RECEBE RECURSOS DO ESTADO DE FORMA COMPLEMENTAR E QUE OCORRE NA CAPITAL DO ESTADO COM O OBJETIVO DE MOSTRAR, DIVULGAR, REALIZAR NEGÓCIOS COM OS PRODUTOS DA AGROPECUÁRIA MINEIRA, ALÉM DE LEVAR INFORMAÇÕES TÉCNICAS AOS AGENTES DO AGRONEGÓCIO.

FINALIDADE: CONTRIBUIR PARA A AMPLIAÇÃO DE MERCADO DO AGRONEGÓCIO MINEIRO, REALIZANDO UM EVENTO DE GRANDES PROPORÇÕES QUE DIVULGUE OS SEUS PRODUTOS E POSSIBILITE A REALIZAÇÃO DE NEGÓCIOS PARA O INCREMENTO DA ATIVIDADE.

Regiões	Físico			Financeiro		
	Programado PPAG	Executado Jan/Dez	%	Programado PPAG	Executado Jan/Dez	%
Central	1	0	0,00	580.000,00	0,00	0,00
Total	1	0	0,00	580.000,00	0,00	0,00

AÇÃO : 4429 - TRANSFERÊNCIA DA TECNOLOGIA INTEGRAÇÃO LAVOURA, PECUÁRIA E FLORESTA.

Produto : AÇÃO DE CAPACITAÇÃO REALIZADA Unidade de Medida : MUNICÍPIO

DETALHAMENTO DO PRODUTO: COMO ESTRATÉGIA DE CAPACITAÇÃO E DIVULGAÇÃO DO SISTEMA ILPF, SERÃO REALIZADOS OS SEGUINTE EVENTOS: DIAS DE CAMPO, CURSO E SEMINÁRIO.

FINALIDADE: ESTIMULAR O USO DO SISTEMA MULTIFUNCIONAL INTEGRAÇÃO LAVOURA, PECUÁRIA E FLORESTA NO ESTADO DE MINAS GERAIS, COMO ALTERNATIVA SUSTENTÁVEL DE USO DO SOLO, PRINCIPALMENTE EM ÁREAS DEGRADADAS.

Regiões	Físico			Financeiro		
	Programado PPAG	Executado Jan/Dez	%	Programado PPAG	Executado Jan/Dez	%
Central	0	0	-	0,00	20,00	-
Estadual	5	0	0,00	200.000,00	0,00	0,00
Mata	0	2	-	0,00	245,55	-
Norte de Minas	0	0	-	0,00	690,59	-
Sul de Minas	0	0	-	0,00	1.197,03	-
Total	5	2	40,00	200.000,00	2.153,17	1,08

RELATÓRIO INSTITUCIONAL DE MONITORAMENTO
DEMONSTRATIVO DE EXECUÇÃO FÍSICA E FINANCEIRA - JAN A DEZ
PROGRAMAS ASSOCIADOS
REDE DE DESENVOLVIMENTO RURAL

4061 - FUNDO PRÓ-FLORESTA

AÇÃO : 1311 - APOIO FINANCEIRO DESTINADO AO DESENVOLVIMENTO DA ATIVIDADE FLORESTAL

Produto : FINANCIAMENTO CONCEDIDO/LIBERADO Unidade de Medida : R\$ MIL

DETALHAMENTO DO PRODUTO: CONCESSÃO DE FINANCIAMENTOS A EMPREENDIMENTOS DEDICADOS À PRODUÇÃO AGRÍCOLA.

FINALIDADE: CONCEDER FINANCIAMENTOS ÀS PROJETOS DE FLORESTAMENTO E REFORESTAMENTO.

Regiões	Físico			Financeiro		
	Programado PPAG	Executado Jan/Dez	%	Programado PPAG	Executado Jan/Dez	%
Central	7.500	0	0,00	7.500.000,00	0,00	0,00
Noroeste de Minas	7.000	0	0,00	7.000.000,00	0,00	0,00
Total	14.500	0	0,00	14.500.000,00	0,00	0,00

PROGRAMA : 177 - MINAS SEM FOME

UNIDADE RESPONSÁVEL : 3041 - EMPRESA DE ASSISTÊNCIA TÉCNICA E EXTENSÃO RURAL DO ESTADO DE MINAS GERAIS

OBJETIVO: ESTIMULAR A PRODUÇÃO DE ALIMENTOS, AGREGAÇÃO DE VALOR E GERAÇÃO DE RENDA PELA VENDA DO EXCEDENTE, VISANDO A MELHORIA DAS CONDIÇÕES DE SEGURANÇA ALIMENTAR E NUTRICIONAL DOS AGRICULTORES FAMILIARES, SOB A GESTÃO E CONTROLE SOCIAL DOS CONSELHOS MUNICIPAIS DE DESENVOLVIMENTO COMUNITÁRIO – CMDRS.

PÚBLICO ALVO: FAMÍLIAS MINEIRAS EM CONDIÇÕES DE VULNERABILIDADE SOCIAL, PRINCIPALMENTE NO MEIO RURAL.

Regiões	Financeiro		
	Programado PPAG	Executado Jan/Dez	%
Alto Paranaíba	22.926,00	201.610,00	879,39
Central	138.681,00	463.987,00	334,57
Centro Oeste	16.826,00	86.394,00	513,46
Estadual	1.000,00	0,00	0,00
Jequitinhonha / Mucuri	223.562,00	206.230,00	92,25
Mata	150.579,00	193.300,00	128,37
Noroeste de Minas	21.640,00	71.030,00	328,23
Norte de Minas	258.852,00	627.225,59	242,31
Rio Doce	138.817,00	62.100,00	44,74
Sul de Minas	118.208,00	1.985.736,31	1.679,87
Triângulo	39.909,00	117.290,00	293,89
Total	1.131.000,00	4.014.902,90	354,99

RELATÓRIO INSTITUCIONAL DE MONITORAMENTO
DEMONSTRATIVO DE EXECUÇÃO FÍSICA E FINANCEIRA - JAN A DEZ
PROGRAMAS ASSOCIADOS
REDE DE DESENVOLVIMENTO RURAL

AÇÕES DO PROGRAMA POR UNIDADE ORÇAMENTÁRIA

3041 - EMPRESA DE ASSISTÊNCIA TÉCNICA E EXTENSÃO RURAL DO ESTADO DE MINAS GERAIS

AÇÃO : 1154 - CAPACITAÇÃO DO PÚBLICO BENEFICIÁRIO

Produto : PESSOA CAPACITADA Unidade de Medida : PESSOA

DETALHAMENTO DO PRODUTO: PESSOAS CAPACITADAS NO EVENTOS DE CAPACITAÇÃO.

FINALIDADE: PROMOVER A CAPACITAÇÃO DO PÚBLICO BENEFICIÁRIO ADEQUADA À REALIDADE DA POPULAÇÃO, NA PERSPECTIVA DE GERAÇÃO DE RENDA E DE SEGURANÇA ALIMENTAR E NUTRICIONAL SUSTENTÁVEL, QUALIFICANDO-O PARA O FORNECIMENTO DE ALIMENTOS PARA O PROGRAMA DE ALIMENTAÇÃO ESCOLAR.

Regiões	Físico			Financeiro		
	Programado PPAG	Executado Jan/Dez	%	Programado PPAG	Executado Jan/Dez	%
Alto Paranaíba	46	0	0,00	2.456,00	0,00	0,00
Central	186	0	0,00	9.732,00	0,00	0,00
Centro Oeste	45	0	0,00	2.527,00	0,00	0,00
Jequitinhonha / Mucuri	423	0	0,00	22.373,00	0,00	0,00
Mata	258	0	0,00	13.565,00	0,00	0,00
Noroeste de Minas	40	0	0,00	2.100,00	0,00	0,00
Norte de Minas	404	0	0,00	23.457,00	0,00	0,00
Rio Doce	160	0	0,00	7.885,00	0,00	0,00
Sul de Minas	268	0	0,00	12.577,00	0,00	0,00
Triângulo	64	0	0,00	3.328,00	0,00	0,00
Total	1.894	0	0,00	100.000,00	0,00	0,00

AÇÃO : 2023 - GESTÃO DO MINAS SEM FOME

Produto : PROJETO APOIADO Unidade de Medida : PROJETO

DETALHAMENTO DO PRODUTO: PROJETOS DESENVOLVIDOS PELO MINAS SEM FOME ACOMPANHADOS COM ASSISTÊNCIA TÉCNICA.

FINALIDADE: DISPONIBILIZAR RECURSOS PARA AQUISIÇÃO DE EQUIPAMENTOS E CUSTEIO DAS AÇÕES DE MOBILIZAÇÃO, ACOMPANHAMENTO E ASSISTÊNCIA TÉCNICA AOS PROJETOS DO MINAS SEM FOME.

Regiões	Físico			Financeiro		
	Programado PPAG	Executado Jan/Dez	%	Programado PPAG	Executado Jan/Dez	%
Alto Paranaíba	1	0	0,00	5.062,00	0,00	0,00
Central	5	0	0,00	25.310,00	0,00	0,00
Centro Oeste	1	0	0,00	5.062,00	0,00	0,00
Jequitinhonha / Mucuri	3	0	0,00	15.186,00	0,00	0,00
Mata	6	0	0,00	30.388,00	0,00	0,00
Noroeste de Minas	1	0	0,00	5.062,00	0,00	0,00
Norte de Minas	5	0	0,00	25.310,00	0,00	0,00
Rio Doce	3	0	0,00	15.186,00	0,00	0,00
Sul de Minas	5	0	0,00	25.310,00	0,00	0,00
Triângulo	2	0	0,00	10.124,00	0,00	0,00
Total	32	0	0,00	162.000,00	0,00	0,00

RELATÓRIO INSTITUCIONAL DE MONITORAMENTO
DEMONSTRATIVO DE EXECUÇÃO FÍSICA E FINANCEIRA - JAN A DEZ
PROGRAMAS ASSOCIADOS
REDE DE DESENVOLVIMENTO RURAL

AÇÃO : 4064 - CRIAÇÃO DE PEQUENOS ANIMAIS - AVICULTURA

Produto : FAMILIA ATENDIDA Unidade de Medida : FAMÍLIA

DETALHAMENTO DO PRODUTO: EMENDA (187) DA COMISSÃO DE PARTICIPAÇÃO POPULAR AO PPAG.

FINALIDADE: DISPONIBILIZAR PINTAINHAS DE ALTO PADRÃO GENÉTICO E RAÇÕES INICIAIS PARA AGRICULTORES FAMILIARES VISANDO A DISPONIBILIZAÇÃO DE ALIMENTOS DE ALTO VALOR PROTEICO A BAIXO CUSTO, ATRAVÉS DA PRODUÇÃO DE OVOS PARA CONSUMO FAMILIAR E VENDA DE EXCEDENTES, GERANDO RENDA COMPLEMENTAR PARA FAMILIAS RURAIS.

Regiões	Físico			Financeiro		
	Programado PPAG	Executado Jan/Dez	%	Programado PPAG	Executado Jan/Dez	%
Central	120	0	0,00	7.416,00	0,00	0,00
Jequitinhonha / Mucuri	450	0	0,00	33.322,00	0,00	0,00
Norte de Minas	638	0	0,00	43.428,00	0,00	0,00
Rio Doce	533	0	0,00	20.834,00	0,00	0,00
Total	1.741	0	0,00	105.000,00	0,00	0,00

AÇÃO : 4074 - APOIO À IMPLANTAÇÃO DE LAVOURAS

Produto : FAMÍLIA BENEFICIADA Unidade de Medida : FAMÍLIA

DETALHAMENTO DO PRODUTO: FAMILIAS RESIDENTES NO MEIO RURAL E/OU URBANO EM CONDIÇÕES DE VUNERABILIDADES ALIMENTAR E NUTRICIONAL.

FINALIDADE: DISPONIBILIZAR SEMENTES DE QUALIDADE PARA PRODUÇÃO DE ALIMENTOS BÁSICOS PELO AGRICULTOR FAMILIAR DE REGIÕES MAIS CARENTES, POSSIBILITANDO ACESSO E CONSUMO ADEQUADO DE CARBOHIDRATOS E PROTEÍNAS, ALIMENTAÇÃO DE ANIMAIS DOMÉSTICOS E COMERCIALIZAÇÃO DE EXCEDENTES COMO GERADOR DE RENDA PARA A FAMÍLIA.

Regiões	Físico			Financeiro		
	Programado PPAG	Executado Jan/Dez	%	Programado PPAG	Executado Jan/Dez	%
Central	4.000	0	0,00	20.000,00	0,00	0,00
Estadual	0	0	-	1.000,00	0,00	0,00
Jequitinhonha / Mucuri	7.000	0	0,00	20.000,00	0,00	0,00
Mata	5.000	0	0,00	20.000,00	0,00	0,00
Norte de Minas	7.000	0	0,00	20.000,00	0,00	0,00
Rio Doce	4.000	0	0,00	20.000,00	0,00	0,00
Total	27.000	0	0,00	101.000,00	0,00	0,00

AÇÃO : 4147 - CRIAÇÃO DE PEQUENOS ANIMAIS - PISCICULTURA

Produto : FAMÍLIA BENEFICIADA Unidade de Medida : FAMÍLIA

DETALHAMENTO DO PRODUTO: FAMÍLIAS BENEFICIADAS COM A ENTREGA E INSTALAÇÃO DE TANQUE-REDE PARA CRIAÇÃO DE PEIXES.

FINALIDADE: INCENTIVAR A PRODUÇÃO DE PESCADO EM TANQUES-REDE E EM RESERVATÓRIOS CONSTRUÍDOS PARA O ENFRENTAMENTO DA SECA, COMO ALTERNATIVA DE OCUPAÇÃO E RENDA PARA AGRICULTORES E JOVENS RURAIS.

Regiões	Físico			Financeiro		
	Programado PPAG	Executado Jan/Dez	%	Programado PPAG	Executado Jan/Dez	%
Alto Paranaíba	3	0	0,00	2.946,00	0,00	0,00
Central	12	0	0,00	12.889,00	0,00	0,00
Centro Oeste	3	0	0,00	2.946,00	0,00	0,00
Jequitinhonha / Mucuri	13	0	0,00	12.418,00	0,00	0,00
Mata	15	0	0,00	15.566,00	0,00	0,00
Noroeste de Minas	2	0	0,00	2.524,00	0,00	0,00
Norte de Minas	26	0	0,00	25.099,00	0,00	0,00
Rio Doce	8	0	0,00	9.418,00	0,00	0,00
Sul de Minas	14	0	0,00	15.145,00	0,00	0,00
Triângulo	4	0	0,00	5.049,00	0,00	0,00
Total	100	0	0,00	104.000,00	0,00	0,00

RELATÓRIO INSTITUCIONAL DE MONITORAMENTO
DEMONSTRATIVO DE EXECUÇÃO FÍSICA E FINANCEIRA - JAN A DEZ
PROGRAMAS ASSOCIADOS
REDE DE DESENVOLVIMENTO RURAL

Ação : 4152 - APOIO À AGRICULTURA FAMILIAR

Ação com meta física não cumulativa

Produto : FAMÍLIA BENEFICIADA **Unidade de Medida : FAMÍLIA**

DETALHAMENTO DO PRODUTO: FAMILIA BENEFICIADA COM OS PROJETOS APOIADOS.

FINALIDADE: IMPLANTAR PEQUENOS PROJETOS DE APOIO VISANDO O DESENVOLVIMENTO SUSTENTÁVEL DA AGRICULTURA FAMILIAR, DISPONIBILIZAR RECURSOS PARA CONDUÇÃO DAS ATIVIDADES INERENTES AO PROGRAMA E DISPONIBILIZAR INSUMOS PARA FAMÍLIAS RURAIS E PERIURBANAS, PARA APOIAR A SEGURANÇA ALIMENTAR EM ESCOLAS, ASILOS E CONGÊNERES, VISANDO COMPLEMENTAÇÃO E MELHORIA NUTRICIONAL DA ALIMENTAÇÃO.

Regiões	Físico			Financeiro		
	Programado PPAG	Executado Jan/Dez	%	Programado PPAG	Executado Jan/Dez	%
Alto Paranaíba	0	1.735	-	0,00	201.610,00	-
Central	1	5.890	589.000,00	1.000,00	463.987,00	46.398,70
Centro Oeste	0	1.042	-	0,00	86.394,00	-
Jequitinhonha / Mucuri	0	2.478	-	0,00	206.230,00	-
Mata	0	2.306	-	0,00	193.300,00	-
Noroeste de Minas	0	550	-	0,00	71.030,00	-
Norte de Minas	0	13.714	-	0,00	627.225,59	-
Rio Doce	0	768	-	0,00	62.100,00	-
Sul de Minas	0	2.400	-	0,00	1.985.736,31	-
Triângulo	0	1.366	-	0,00	117.290,00	-
Total	1	32.249	3.224.900,00	1.000,00	4.014.902,90	401.490,29

AÇÃO : 4154 - APOIO À PRODUÇÃO DE HORTAS DOMÉSTICAS

Produto : FAMÍLIA BENEFICIADA **Unidade de Medida : FAMÍLIA**

DETALHAMENTO DO PRODUTO: FAMÍLIAS BENEFICIADAS KITS DE HORTAS (SEMENTES DE 5 VARIEDADES DE HORTALIÇAS)

FINALIDADE: INCENTIVAR FORMAÇÃO DE HORTAS DOMÉSTICAS E COMUNITÁRIAS, POSSIBILITANDO ÀS FAMÍLIAS O ACESSO AO CONSUMO COMO COMPLEMENTO ALIMENTAR E NUTRICIONAL DE QUALIDADE E COMERCIALIZAÇÃO DOS EXCEDENTES.

Regiões	Físico			Financeiro		
	Programado PPAG	Executado Jan/Dez	%	Programado PPAG	Executado Jan/Dez	%
Alto Paranaíba	2.600	0	0,00	3.312,00	0,00	0,00
Central	12.800	0	0,00	16.199,00	0,00	0,00
Centro Oeste	2.200	0	0,00	2.650,00	0,00	0,00
Jequitinhonha / Mucuri	14.900	0	0,00	18.648,00	0,00	0,00
Mata	15.600	0	0,00	19.872,00	0,00	0,00
Noroeste de Minas	2.600	0	0,00	3.312,00	0,00	0,00
Norte de Minas	15.370	0	0,00	19.211,00	0,00	0,00
Rio Doce	7.800	0	0,00	9.936,00	0,00	0,00
Sul de Minas	12.200	0	0,00	15.236,00	0,00	0,00
Triângulo	5.200	0	0,00	6.624,00	0,00	0,00
Total	91.270	0	0,00	115.000,00	0,00	0,00

RELATÓRIO INSTITUCIONAL DE MONITORAMENTO
DEMONSTRATIVO DE EXECUÇÃO FÍSICA E FINANCEIRA - JAN A DEZ
PROGRAMAS ASSOCIADOS
REDE DE DESENVOLVIMENTO RURAL

AÇÃO : 4228 - APOIO À IMPLANTAÇÃO DE POMARES

Produto : FAMÍLIA BENEFICIADA Unidade de Medida : FAMÍLIA

DETALHAMENTO DO PRODUTO: FAMÍLIAS BENEFICIADAS COM MUDAS E FERTILIZANTES.

FINALIDADE: INCENTIVAR FORMAÇÃO DE POMARES DOMÉSTICOS E COMUNITÁRIOS VISANDO A PRODUÇÃO DE FRUTAS, POSSIBILITANDO ÀS FAMÍLIAS O ACESSO AO CONSUMO COMO COMPLEMENTO ALIMENTAR E NUTRICIONAL DE QUALIDADE, COMERCIALIZAÇÃO DOS EXCEDENTES E GERAÇÃO DE MATÉRIA PRIMA PARA UNIDADES DE PROCESSAMENTO DE ALIMENTOS.

Regiões	Físico			Financeiro		
	Programado PPAG	Executado Jan/Dez	%	Programado PPAG	Executado Jan/Dez	%
Alto Paranaíba	70	0	0,00	3.650,00	0,00	0,00
Central	350	0	0,00	17.919,00	0,00	0,00
Centro Oeste	70	0	0,00	3.641,00	0,00	0,00
Jequitinhonha / Mucuri	382	0	0,00	21.797,00	0,00	0,00
Mata	420	0	0,00	21.188,00	0,00	0,00
Noroeste de Minas	70	0	0,00	3.642,00	0,00	0,00
Norte de Minas	388	0	0,00	19.020,00	0,00	0,00
Rio Doce	210	0	0,00	10.924,00	0,00	0,00
Sul de Minas	350	0	0,00	17.935,00	0,00	0,00
Triângulo	140	0	0,00	7.284,00	0,00	0,00
Total	2.450	0	0,00	127.000,00	0,00	0,00

AÇÃO : 4229 - CRIAÇÃO DE PEQUENOS ANIMAIS - APICULTURA

Produto : FAMÍLIA BENEFICIADA Unidade de Medida : FAMÍLIA

DETALHAMENTO DO PRODUTO: FAMÍLIAS BENEFICIADAS COM KIT DE APICULTURA.

FINALIDADE: INCENTIVAR A PRODUÇÃO, PROCESSAMENTO E COMERCIALIZAÇÃO DE MEL COMO ALTERNATIVA DE OCUPAÇÃO E RENDA PARA AGRICULTORES E JOVENS RURAIS.

Regiões	Físico			Financeiro		
	Programado PPAG	Executado Jan/Dez	%	Programado PPAG	Executado Jan/Dez	%
Central	30	0	0,00	6.466,00	0,00	0,00
Jequitinhonha / Mucuri	149	0	0,00	34.223,00	0,00	0,00
Norte de Minas	159	0	0,00	36.427,00	0,00	0,00
Rio Doce	120	0	0,00	26.884,00	0,00	0,00
Total	458	0	0,00	104.000,00	0,00	0,00

RELATÓRIO INSTITUCIONAL DE MONITORAMENTO
DEMONSTRATIVO DE EXECUÇÃO FÍSICA E FINANCEIRA - JAN A DEZ
PROGRAMAS ASSOCIADOS
REDE DE DESENVOLVIMENTO RURAL

AÇÃO : 4367 - CAPACITAÇÃO DE JOVENS RURAIS

Produto : JOVEM QUALIFICADO Unidade de Medida : JOVEM

DETALHAMENTO DO PRODUTO: JOVENS CAPACITADOS COM PERSPECTIVA DE INCLUSÃO NO MERCADO DE TRABALHO E GESTÃO DE PROPRIEDADES RURAIS.

FINALIDADE: CAPACITAR JOVENS RURAIS EM CURSOS DE 100 HORAS COM PERSPECTIVA DE INCLUSÃO NO MERCADO DE TRABALHO ,GESTÃO DE SUA UNIDADE DE TRABALHO NA PROPRIEDADE E ACESSO CRÉDITO RURAL PRONAF JOVEM.

Regiões	Físico			Financeiro		
	Programado PPAG	Executado Jan/Dez	%	Programado PPAG	Executado Jan/Dez	%
Alto Paranaíba	22	0	0,00	5.500,00	0,00	0,00
Central	87	0	0,00	21.750,00	0,00	0,00
Jequitinhonha / Mucuri	200	0	0,00	45.595,00	0,00	0,00
Mata	120	0	0,00	30.000,00	0,00	0,00
Noroeste de Minas	20	0	0,00	5.000,00	0,00	0,00
Norte de Minas	200	0	0,00	46.900,00	0,00	0,00
Rio Doce	71	0	0,00	17.750,00	0,00	0,00
Sul de Minas	128	0	0,00	32.005,00	0,00	0,00
Triângulo	30	0	0,00	7.500,00	0,00	0,00
Total	878	0	0,00	212.000,00	0,00	0,00

PROGRAMA : 185 - DEFESA SANITÁRIA

UNIDADE RESPONSÁVEL : 2371 - INSTITUTO MINEIRO DE AGROPECUÁRIA

OBJETIVO: PRESERVAR A SANIDADE DOS ANIMAIS E DOS VEGETAIS POR MEIO DO CONTROLE E A ERRADICAÇÃO DE PRAGAS E DOENÇAS, VISANDO AUMENTAR A PRODUÇÃO E A PRODUTIVIDADE, PRESERVAR A SAÚDE PÚBLICA E O MEIO AMBIENTE.

PÚBLICO ALVO: PRODUTORES RURAIS DO ESTADO DE MINAS GERAIS.

Regiões	Financeiro		
	Programado PPAG	Executado Jan/Dez	%
Alto Paranaíba	790.798,00	192.763,78	24,38
Central	843.858,00	2.138.747,93	253,45
Centro Oeste	1.124.776,00	333.723,64	29,67
Jequitinhonha / Mucuri	561.369,00	200.234,00	35,67
Mata	1.331.407,00	332.484,54	24,97
Noroeste de Minas	400.390,00	114.278,32	28,54
Norte de Minas	1.133.744,00	303.143,00	26,74
Rio Doce	718.893,00	221.597,40	30,82
Sul de Minas	1.297.696,00	337.163,74	25,98
Triângulo	976.170,00	289.287,65	29,63
Total	9.179.101,00	4.463.424,00	48,63

RELATÓRIO INSTITUCIONAL DE MONITORAMENTO
DEMONSTRATIVO DE EXECUÇÃO FÍSICA E FINANCEIRA - JAN A DEZ
PROGRAMAS ASSOCIADOS
REDE DE DESENVOLVIMENTO RURAL

AÇÕES DO PROGRAMA POR UNIDADE ORÇAMENTÁRIA

2371 - INSTITUTO MINEIRO DE AGROPECUÁRIA

AÇÃO : 4102 - FISCALIZAÇÃO MÓVEL DO TRÂNSITO DE ANIMAIS, VEGETAIS E PRODUTOS DE ORIGEM ANIMAL.

Produto : **BLITZ REALIZADA** Unidade de Medida : **BLITZ**

DETALHAMENTO DO PRODUTO: FISCALIZAÇÃO NO TRÂNSITO DE VEÍCULO TRANSPORTADORES DE ANIMAIS , VEGETAIS E PRODUTOS DE ORIGEM ANIMAL.

FINALIDADE: FISCALIZAR O TRÂNSITO DE ANIMAIS, VEGETAIS E PRODUTOS DE ORIGEM ANIMAL, VISANDO A CONFERÊNCIA DOS DOCUMENTOS SANITÁRIOS OBRIGATÓRIOS NO SENTIDO DE COIBIR AS FRAUDES, AS FALSIFICAÇÕES E ADULTERAÇÕES NOS DOCUMENTOS SANITÁRIOS E EVITAR O COMÉRCIO DOS PRODUTOS CLANDESTINOS E DE MÁ QUALIDADE, CONTRIBUINDO PARA A MELHORIA DOS PROGRAMAS DE VIGILÂNCIA ANIMAL E VEGETAL.

Regiões	Físico			Financeiro		
	Programado PPAG	Executado Jan/Dez	%	Programado PPAG	Executado Jan/Dez	%
Alto Paranaíba	96	89	92,71	76.032,00	13.996,11	18,41
Central	96	103	107,29	76.032,00	49.349,00	64,91
Centro Oeste	96	106	110,42	76.032,00	29.060,41	38,22
Jequitinhonha / Mucuri	96	92	95,83	76.032,00	17.015,97	22,38
Mata	96	120	125,00	76.032,00	29.589,97	38,92
Noroeste de Minas	48	56	116,67	38.016,00	11.875,40	31,24
Norte de Minas	96	120	125,00	76.032,00	23.599,30	31,04
Rio Doce	96	90	93,75	76.032,00	15.013,98	19,75
Sul de Minas	144	138	95,83	114.048,00	21.296,98	18,67
Triângulo	96	85	88,54	76.032,00	20.885,83	27,47
Total	960	999	104,06	760.320,00	231.682,95	30,47

AÇÃO : 4533 - VIGILANCIA SANITÁRIA ANIMAL

Produto : **FISCALIZAÇÃO REALIZADA** Unidade de Medida : **FISCALIZAÇÃO**

DETALHAMENTO DO PRODUTO: ESTABELECIMENTOS RURAIS DE AVES, SUÍDEOS E BOVINOS FISCALIZADOS EM RELAÇÃO À SANIDADE.

FINALIDADE: PRESERVAR A SAÚDE DOS ANIMAIS VISANDO DIMINUIR A TAXA DE MORBIDADE E DE MORTALIDADE E AUMENTAR A PRODUÇÃO E A PRODUTIVIDADE DA PECUÁRIA MINEIRA.

Regiões	Físico			Financeiro		
	Programado PPAG	Executado Jan/Dez	%	Programado PPAG	Executado Jan/Dez	%
Alto Paranaíba	1.813	1.648	90,90	611.699,00	116.109,00	18,98
Central	1.479	1.332	90,06	499.006,00	639.643,83	128,18
Centro Oeste	2.647	2.557	96,60	893.087,00	210.083,36	23,52
Jequitinhonha / Mucuri	1.284	1.046	81,46	433.217,00	133.786,25	30,88
Mata	3.281	2.969	90,49	1.106.996,00	221.209,53	19,98
Noroeste de Minas	811	858	105,80	273.628,00	62.269,82	22,76
Norte de Minas	1.849	1.752	94,75	623.845,00	188.633,16	30,24
Rio Doce	1.547	1.262	81,58	521.951,00	151.440,80	29,01
Sul de Minas	3.003	2.765	92,07	1.013.200,00	202.729,11	20,01
Triângulo	2.265	1.908	84,24	764.202,00	178.944,40	23,42
Total	19.979	18.097	90,58	6.740.831,00	2.104.849,26	31,23

RELATÓRIO INSTITUCIONAL DE MONITORAMENTO
DEMONSTRATIVO DE EXECUÇÃO FÍSICA E FINANCEIRA - JAN A DEZ
PROGRAMAS ASSOCIADOS
REDE DE DESENVOLVIMENTO RURAL

AÇÃO : 4534 - VIGILANCIA SANITÁRIA VEGETAL

Produto : FISCALIZAÇÃO REALIZADA Unidade de Medida : FISCALIZAÇÃO

DETALHAMENTO DO PRODUTO: PROPRIEDADE COM EXPLORAÇÃO AGRÍCOLA DAS CULTURAS DE IMPORTÂNCIA ECONÔMICA SUJEITAS A PRAGAS QUARENTENÁRIAS E NÃO QUARENTENÁRIAS REGULAMENTADAS.

FINALIDADE: PRESERVAR A SANIDADE DOS VEGETAIS E O MEIO AMBIENTE, PROMOVENDO O CONTROLE E A ERRADICAÇÃO DE PRAGAS QUARENTENÁRIAS, VISANDO GARANTIR A PRODUTIVIDADE DAS LAVOURAS E O ACESSO DOS PRODUTOS DA AGRICULTURA MINEIRA AOS MERCADOS NACIONAL E INTERNACIONAL.

Regiões	Físico			Financeiro		
	Programado PPAG	Executado Jan/Dez	%	Programado PPAG	Executado Jan/Dez	%
Alto Paranaíba	439	462	105,24	103.067,00	62.658,67	60,79
Central	1.145	703	61,40	268.820,00	1.449.755,10	539,30
Centro Oeste	663	528	79,64	155.657,00	94.579,87	60,76
Jequitinhonha / Mucuri	222	126	56,76	52.120,00	49.431,78	94,84
Mata	632	839	132,75	148.379,00	81.685,04	55,05
Noroeste de Minas	378	375	99,21	88.746,00	40.133,10	45,22
Norte de Minas	1.848	1.293	69,97	433.867,00	90.910,54	20,95
Rio Doce	515	238	46,21	120.910,00	55.142,62	45,61
Sul de Minas	726	868	119,56	170.448,00	113.137,65	66,38
Triângulo	579	679	117,27	135.936,00	89.457,42	65,81
Total	7.147	6.111	85,50	1.677.950,00	2.126.891,79	126,76

PROGRAMA : 193 - APOIO À CADEIA PRODUTIVA DO CAFÉ

UNIDADE RESPONSÁVEL : 4581 - FUNDO ESTADUAL DO CAFE

OBJETIVO: VIABILIZAR FINANCEIRAMENTE A EXECUÇÃO DE PLANOS, PROGRAMAS, PROJETOS E AÇÕES RELACIONADOS À CADEIA PRODUTIVA DO CAFÉ NO ESTADO DE MINAS GERAIS.

PÚBLICO ALVO: CAFEICULTORES, EMPRESAS E ENTIDADES DO SETOR CAFEIEIRO DO ESTADO DE MINAS GERAIS.

Regiões	Financeiro		
	Programado PPAG	Executado Jan/Dez	%
Estadual	40.000.000,00	0,00	0,00
Total	40.000.000,00	0,00	0,00

AÇÕES DO PROGRAMA POR UNIDADE ORÇAMENTÁRIA

4581 - FUNDO ESTADUAL DO CAFE

AÇÃO : 4334 - APOIO FINANCEIRO A PROJETOS DA CADEIA PRODUTIVA CAFEIEIRA

Produto : FINANCIAMENTO CONCEDIDO/LIBERADO Unidade de Medida : R\$ MIL

DETALHAMENTO DO PRODUTO: MONTANTE DE RECURSO FINANCEIRO CONCEDIDO AOS AGENTES DA CADEIA PRODUTIVA DO CAFÉ POR MEIO DE FINANCIAMENTO.

FINALIDADE: FINANCIAR CAFEICULTORES - PESSOAS FÍSICAS OU JURÍDICAS, SUAS ASSOCIAÇÕES E COOPERATIVAS E EMPRESAS DA CADEIA PRODUTIVA -, BEM COMO REALIZAR O DIAGNÓSTICO DA PRODUÇÃO CAFEIEIRA NO ESTADO, ENTRE OUTROS OBJETIVOS DO FUNDO ESTADUAL DO CAFÉ - FECAFÉ.

Regiões	Físico			Financeiro		
	Programado PPAG	Executado Jan/Dez	%	Programado PPAG	Executado Jan/Dez	%
Estadual	30	0	0,00	40.000.000,00	0,00	0,00
Total	30	0	0,00	40.000.000,00	0,00	0,00

RELATÓRIO INSTITUCIONAL DE MONITORAMENTO
DEMONSTRATIVO DE EXECUÇÃO FÍSICA E FINANCEIRA - JAN A DEZ
PROGRAMAS ASSOCIADOS
REDE DE DESENVOLVIMENTO RURAL

PROGRAMA : 208 - CERTIFICA MINAS

UNIDADE RESPONSÁVEL : 3041 - EMPRESA DE ASSISTÊNCIA TÉCNICA E EXTENSÃO RURAL DO ESTADO DE MINAS GERAIS

OBJETIVO : AMPLIAR A INSERÇÃO COMPETITIVA DA PRODUÇÃO AGROPECUÁRIA MINEIRA NOS MERCADOS NACIONAL E INTERNACIONAL.

PÚBLICO ALVO : ATORES ENVOLVIDOS NO SISTEMA AGROPECUÁRIO MINEIRO (PRODUTORES RURAIS, AGROINDÚSTRIAS, ESTABELECIMENTOS DE PRODUTOS DE ORIGEM ANIMAL)

Regiões	Financeiro		
	Programado PPAG	Executado Jan/Dez	%
Alto Paranaíba	44.937,00	9.930,61	22,10
Mata	114.018,00	25.495,49	22,36
Rio Doce	11.442,00	2.423,21	21,18
Sul de Minas	249.719,00	59.536,16	23,84
Triângulo	22.884,00	5.257,53	22,97
Total	443.000,00	102.643,00	23,17

AÇÕES DO PROGRAMA POR UNIDADE ORÇAMENTÁRIA

3041 - EMPRESA DE ASSISTÊNCIA TÉCNICA E EXTENSÃO RURAL DO ESTADO DE MINAS GERAIS

Ação : 1047 - CERTIFICAÇÃO DO CAFÉ - EMATER

Ação com meta física não cumulativa

Produto : PROPRIEDADE DE CAFÉ ASSISTIDA

Unidade de Medida : PROPRIEDADE

DETALHAMENTO DO PRODUTO : REALIZAÇÃO DE VISITAS DE ACOMPANHAMENTO E EVENTOS DE ORIENTAÇÃO DOS PRODUTORES NO PROCESSO DE ADEQUAÇÃO E MANUTENÇÃO DAS PROPRIEDADES AOS CRITÉRIOS EXIGIDOS PELA NORMA.

FINALIDADE : IDENTIFICAR AS PROPRIEDADES PRODUTORAS DE CAFÉ, INCLUSIVE ORGÂNICO, VISANDO À RASTREABILIDADE, MANUTENÇÃO E MELHORIA DA QUALIDADE COMO INSTRUMENTO DE VALORIZAÇÃO DOS CAFÉS MINEIROS; MANUTENÇÃO E CONQUISTA DE NOVOS MERCADOS POR MEIO DA QUALIDADE; MANUTENÇÃO E AMPLIAÇÃO DOS EMPREGOS GERADOS E APRIMORAMENTO DO ATENDIMENTO, MANUTENÇÃO E RECUPERAÇÃO DAS APPS, RESERVAS LEGAIS E MANEJO ADEQUADO DE SOLO.

Regiões	Físico			Financeiro		
	Programado PPAG	Executado Jan/Dez	%	Programado PPAG	Executado Jan/Dez	%
Alto Paranaíba	216	169	78,24	44.937,00	9.930,61	22,10
Mata	548	421	76,82	114.018,00	25.495,49	22,36
Rio Doce	55	41	74,55	11.442,00	2.423,21	21,18
Sul de Minas	1.208	916	75,83	249.719,00	59.536,16	23,84
Triângulo	110	86	78,18	22.884,00	5.257,53	22,97
Total	2.137	1.633	76,42	443.000,00	102.643,00	23,17

RELATÓRIO INSTITUCIONAL DE MONITORAMENTO
DEMONSTRATIVO DE EXECUÇÃO FÍSICA E FINANCEIRA - JAN A DEZ
PROGRAMAS ASSOCIADOS
REDE DE DESENVOLVIMENTO RURAL

PROGRAMA : 210 - GERAÇÃO DE CONHECIMENTO E DE TECNOLOGIA AGROPECUÁRIA

UNIDADE RESPONSÁVEL : 3051 - EMPRESA DE PESQUISA AGROPECUÁRIA DE MINAS GERAIS

OBJETIVO: APRESENTAR SOLUÇÕES PARA O AGRONEGÓCIO, GERANDO, ADAPTANDO, TRANSFERINDO E DIFUNDINDO ALTERNATIVAS TECNOLÓGICAS COMPATÍVEIS COM A NECESSIDADE DOS CLIENTES E EM BENEFÍCIO DA QUALIDADE DE VIDA DA SOCIEDADE.

PÚBLICO ALVO: AGENTES DO AGRONEGÓCIO MINEIRO.

Regiões	Financeiro		
	Programado PPAG	Executado Jan/Dez	%
Alto Paranaíba	31.231,00	467.008,07	1.495,33
Central	2.445.232,00	2.944.153,24	120,40
Centro Oeste	0,00	120.411,79	-
Estadual	0,00	0,00	-
Jequitinhonha / Mucuri	143.599,00	52.519,97	36,57
Mata	728.498,00	887.366,20	121,81
Noroeste de Minas	0,00	0,00	-
Norte de Minas	527.525,00	621.869,48	117,88
Rio Doce	0,00	0,00	-
Sul de Minas	1.797.397,00	1.190.045,76	66,21
Triângulo	1.951.405,00	745.793,30	38,22
Total	7.624.887,00	7.029.167,81	92,19

AÇÕES DO PROGRAMA POR UNIDADE ORÇAMENTÁRIA

3051 - EMPRESA DE PESQUISA AGROPECUÁRIA DE MINAS GERAIS

AÇÃO : 4009 - TRANSFERÊNCIA DE TECNOLOGIA ATRAVÉS DE MUDAS QUALIFICADAS

Produto : MUDA QUALIFICADA TRANSFERIDA

Unidade de Medida : UNIDADE

DETALHAMENTO DO PRODUTO: MUDAS COM QUALIDADE GENÉTICA E SANITÁRIA.

FINALIDADE: APOIAR O DESENVOLVIMENTO DO AGRONEGÓCIO, POR MEIO DE FORNECIMENTO DE MATERIAL GENÉTICO, INSUMOS QUALIFICADOS E ESTABELECIMENTO DE BANCO DE GERMOPLASMA.

Regiões	Físico			Financeiro		
	Programado PPAG	Executado Jan/Dez	%	Programado PPAG	Executado Jan/Dez	%
Central	0	0	-	0,00	10.006,49	-
Centro Oeste	0	0	-	0,00	959,84	-
Jequitinhonha / Mucuri	0	0	-	0,00	2.499,00	-
Mata	30.000	0	0,00	43.714,00	8.502,67	19,45
Norte de Minas	880	35	3,98	1.283,00	25.003,78	1.948,85
Sul de Minas	175.000	104.694	59,83	255.003,00	136.533,97	53,54
Total	205.880	104.729	50,87	300.000,00	183.505,75	61,17

RELATÓRIO INSTITUCIONAL DE MONITORAMENTO
DEMONSTRATIVO DE EXECUÇÃO FÍSICA E FINANCEIRA - JAN A DEZ
PROGRAMAS ASSOCIADOS
REDE DE DESENVOLVIMENTO RURAL

AÇÃO : 4020 - DIFUSÃO DE TECNOLOGIAS ATRAVÉS DE EVENTOS TÉCNICOS E DE CURSOS DE TREINAMENTO

Produto : EVENTO TÉCNICO CIENTÍFICO REALIZADO

Unidade de Medida : EVENTO

DETALHAMENTO DO PRODUTO: EVENTO TÉCNICO PARA DIFUNDIR TECNOLOGIAS E CONHECIMENTOS.

FINALIDADE: FACILITAR A ADOÇÃO DE TECNOLOGIAS GERADAS E ADAPTADAS PARA O AGRONEGÓCIO.

Regiões	Físico			Financeiro		
	Programado PPAG	Executado Jan/Dez	%	Programado PPAG	Executado Jan/Dez	%
Alto Paranaíba	0	19	-	0,00	1.493,94	-
Central	249	222	89,16	1.260.000,00	230.809,44	18,32
Centro Oeste	0	14	-	0,00	1.560,53	-
Estadual	0	181	-	0,00	0,00	-
Jequitinhonha / Mucuri	0	39	-	0,00	1.292,00	-
Mata	325	151	46,46	157.500,00	14.130,75	8,97
Noroeste de Minas	0	2	-	0,00	0,00	-
Norte de Minas	55	121	220,00	84.000,00	2.799,96	3,33
Rio Doce	0	7	-	0,00	0,00	-
Sul de Minas	379	458	120,84	262.500,00	18.552,61	7,07
Triângulo	397	259	65,24	336.000,00	5.887,99	1,75
Total	1.405	1.473	104,84	2.100.000,00	276.527,22	13,17

AÇÃO : 4021 - DESENVOLVIMENTO DE PESQUISA AGROPECUÁRIA E AGROINDUSTRIAL

Produto : TECNOLOGIA GERADA

Unidade de Medida : UNIDADE

DETALHAMENTO DO PRODUTO: TECNOLOGIA GERADA PARA ATENDER OS DIFERENTES SEGMENTOS DO AGRONEGÓCIO.

FINALIDADE: GERAR CONHECIMENTO E TECNOLOGIA PARA O AGRONEGÓCIO E A AGRICULTURA FAMILIAR.

Regiões	Físico			Financeiro		
	Programado PPAG	Executado Jan/Dez	%	Programado PPAG	Executado Jan/Dez	%
Alto Paranaíba	0	147	-	0,00	208.641,54	-
Central	10	0	0,00	930.527,00	2.410.435,47	259,04
Centro Oeste	0	25	-	0,00	113.598,60	-
Estadual	0	4	-	0,00	0,00	-
Jequitinhonha / Mucuri	0	0	-	143.599,00	45.421,33	31,63
Mata	24	5	20,83	423.193,00	833.969,17	197,07
Norte de Minas	10	41	410,00	384.336,00	544.942,79	141,79
Sul de Minas	40	9	22,50	844.322,00	918.535,31	108,79
Triângulo	9	0	0,00	506.817,00	227.029,97	44,80
Total	93	231	248,39	3.232.794,00	5.302.574,18	164,02

RELATÓRIO INSTITUCIONAL DE MONITORAMENTO
DEMONSTRATIVO DE EXECUÇÃO FÍSICA E FINANCEIRA - JAN A DEZ
PROGRAMAS ASSOCIADOS
REDE DE DESENVOLVIMENTO RURAL

AÇÃO : 4022 - DIFUSÃO DE TECNOLOGIA VIA PUBLICAÇÕES

Produto : PUBLICAÇÃO REALIZADA Unidade de Medida : PUBLICAÇÃO

DETALHAMENTO DO PRODUTO: PUBLICAÇÕES SOBRE TECNOLOGIAS E INFORMAÇÕES TÉCNICAS.

FINALIDADE: DIFUNDIR TECNOLOGIAS GERADAS E ADAPTADAS PARA O AGRONEGÓCIO.

Regiões	Físico			Financeiro		
	Programado PPAG	Executado Jan/Dez	%	Programado PPAG	Executado Jan/Dez	%
Central	50	8	16,00	144.000,00	88.642,31	61,56
Mata	6	6	100,00	27.000,00	5.428,98	20,11
Norte de Minas	0	2	-	0,00	0,00	-
Sul de Minas	4	13	325,00	9.000,00	0,00	0,00
Triângulo	0	2	-	0,00	0,00	-
Total	60	31	51,67	180.000,00	94.071,29	52,26

AÇÃO : 4041 - TRANSFERÊNCIA DE TECNOLOGIA ATRAVÉS DE MATRIZES E REPRODUTORES

Produto : MATRIZ E REPRODUTOR TRANSFERIDO Unidade de Medida : CABEÇA

DETALHAMENTO DO PRODUTO: ANIMAIS COM RECONHECIDO MÉRITO GENÉTICO.

FINALIDADE: APOIAR O DESENVOLVIMENTO DO AGRONEGÓCIO MINEIRO POR MEIO DE FORNECIMENTO DE ANIMAIS GENETICAMENTE MELHORADOS.

Regiões	Físico			Financeiro		
	Programado PPAG	Executado Jan/Dez	%	Programado PPAG	Executado Jan/Dez	%
Alto Paranaíba	0	0	-	0,00	128.291,23	-
Central	3	0	0,00	32.609,00	143.981,98	441,54
Centro Oeste	0	1	-	0,00	1.813,00	-
Sul de Minas	0	0	-	0,00	8.883,95	-
Triângulo	89	72	80,90	872.802,00	495.568,96	56,78
Total	92	73	79,35	905.411,00	778.539,12	85,99

AÇÃO : 4042 - TRANSFERÊNCIA DE TECNOLOGIAS ATRAVÉS DE SEMENTES

Produto : SEMENTE TRANSFERIDA Unidade de Medida : QUILO

DETALHAMENTO DO PRODUTO: SEMENTES GENETICAMENTE MELHORADAS E SELECIONADAS.

FINALIDADE: APOIAR O DESENVOLVIMENTO DO AGRONEGÓCIO ATRAVÉS DE FORNECIMENTO DE SEMENTES.

Regiões	Físico			Financeiro		
	Programado PPAG	Executado Jan/Dez	%	Programado PPAG	Executado Jan/Dez	%
Alto Paranaíba	2.000	531	26,55	31.231,00	14.967,42	47,92
Central	4.000	0	0,00	44.615,00	45.341,25	101,63
Centro Oeste	0	21	-	0,00	1.641,88	-
Jequitinhonha / Mucuri	0	0	-	0,00	3.307,64	-
Mata	8.900	3.109	34,93	74.954,00	17.896,18	23,88
Norte de Minas	46.000	1.037	2,25	55.769,00	49.122,95	88,08
Sul de Minas	31.800	11.703	36,80	373.431,00	107.539,92	28,80
Triângulo	0	1.507	-	0,00	17.306,38	-
Total	92.700	17.908	19,32	580.000,00	257.123,62	44,33

RELATÓRIO INSTITUCIONAL DE MONITORAMENTO
DEMONSTRATIVO DE EXECUÇÃO FÍSICA E FINANCEIRA - JAN A DEZ
PROGRAMAS ASSOCIADOS
REDE DE DESENVOLVIMENTO RURAL

AÇÃO : 4195 - AÇÕES DE DESENVOLVIMENTO DE PROJETOS INTEGRADOS

Produto : PARCERIA FORMALIZADA Unidade de Medida : PARCERIA

DETALHAMENTO DO PRODUTO: EXECUÇÃO DAS AÇÕES DESENVOLVIMENTISTAS, PROPOSTAS E DEMANDADAS.

FINALIDADE: FORTALECER A INTEGRAÇÃO DAS ATIVIDADES DA EPAMIG AO PROCESSO DE DESENVOLVIMENTO ECONÔMICO E SOCIAL DO ESTADO DE MINAS GERAIS.

Regiões	Físico			Financeiro		
	Programado PPAG	Executado Jan/Dez	%	Programado PPAG	Executado Jan/Dez	%
Alto Paranaíba	0	0	-	0,00	113.613,94	-
Central	0	3	-	33.481,00	14.936,30	44,61
Centro Oeste	0	0	-	0,00	837,94	-
Mata	0	0	-	2.137,00	7.438,45	348,08
Norte de Minas	0	0	-	2.137,00	0,00	0,00
Sul de Minas	2	0	0,00	53.141,00	0,00	0,00
Triângulo	1	0	0,00	235.786,00	0,00	0,00
Total	3	3	100,00	326.682,00	136.826,63	41,88

PROGRAMA : 217 - SEGURANÇA DE ALIMENTOS

UNIDADE RESPONSÁVEL : 2371 - INSTITUTO MINEIRO DE AGROPECUÁRIA

OBJETIVO: GARANTIR A OFERTA DE ALIMENTOS SEGUROS REALIZANDO A INSPEÇÃO E A FISCALIZAÇÃO DA QUALIDADE E DA ORIGEM DOS PRODUTOS AGROPECUÁRIOS E AGROINDUSTRIAS, O CONTROLE DO COMÉRCIO E DO USO DE AGROTÓXICOS E AFINS, O COMÉRCIO DE SEMENTES E MUDAS E DE PRODUTOS DE USO VETERINÁRIO, PRESERVANDO A SAÚDE PÚBLICA E O MEIO AMBIENTE.

PÚBLICO ALVO: PRODUTOR RURAL, AGROINDUSTRIAS, COMERCIANTE DE INSUMOS AGROPECUÁRIOS.

Regiões	Financeiro		
	Programado PPAG	Executado Jan/Dez	%
Alto Paranaíba	113.459,00	76.742,43	67,64
Central	119.923,00	3.266.089,09	2.723,49
Centro Oeste	202.277,00	101.642,00	50,25
Estadual	200.000,00	0,00	0,00
Jequitinhonha / Mucuri	53.436,00	39.050,38	73,08
Mata	196.043,00	92.385,39	47,13
Noroeste de Minas	19.879,00	32.518,10	163,58
Norte de Minas	75.662,00	50.983,00	67,38
Rio Doce	88.645,00	88.163,96	99,46
Sul de Minas	312.968,00	121.208,18	38,73
Triângulo	107.865,00	67.318,78	62,41
Total	1.490.157,00	3.936.101,31	264,14

RELATÓRIO INSTITUCIONAL DE MONITORAMENTO
DEMONSTRATIVO DE EXECUÇÃO FÍSICA E FINANCEIRA - JAN A DEZ
PROGRAMAS ASSOCIADOS
REDE DE DESENVOLVIMENTO RURAL

AÇÕES DO PROGRAMA POR UNIDADE ORÇAMENTÁRIA

2371 - INSTITUTO MINEIRO DE AGROPECUÁRIA

AÇÃO : 4131 - CERTIFICAÇÃO DE PROPRIEDADES AGROPECUÁRIAS E AGROINDUSTRIAIS

Produto : PROPRIEDADE CERTIFICADA Unidade de Medida : PROPRIEDADE

DETALHAMENTO DO PRODUTO: PROPRIEDADE SELECIONADA E AUDITADA COM CERTIFICAÇÃO RECOMENDADA E CONCRETIZADA

FINALIDADE: VIABILIZAR A INSERÇÃO DOS PRODUTORES DO ESTADO DE MINAS GERAIS NOS MERCADOS NACIONAIS E INTERNACIONAIS DE PRODUTOS CERTIFICADOS E RASTREADOS.

Regiões	Físico			Financeiro		
	Programado PPAG	Executado Jan/Dez	%	Programado PPAG	Executado Jan/Dez	%
Alto Paranaíba	303	214	70,63	63.257,00	43.835,07	69,30
Central	34	29	85,29	7.098,00	17.632,61	248,42
Centro Oeste	326	308	94,48	68.058,00	25.945,30	38,12
Jequitinhonha / Mucuri	44	29	65,91	9.186,00	690,00	7,51
Mata	369	250	67,75	77.035,00	26.846,99	34,85
Noroeste de Minas	27	56	207,41	5.637,00	15.203,63	269,71
Norte de Minas	66	49	74,24	13.779,00	13.301,24	96,53
Rio Doce	80	54	67,50	16.701,00	31.634,52	189,42
Sul de Minas	922	788	85,47	192.485,00	30.426,42	15,81
Triângulo	224	152	67,86	46.764,00	27.522,65	58,85
Total	2.395	1.929	80,54	500.000,00	233.038,43	46,61

AÇÃO : 4353 - APOIO À CADEIA PRODUTIVA DOS QUEIJOS ARTESANAIS DE MINAS

Produto : PRODUTOR CADASTRADO Unidade de Medida : PRODUTOR

DETALHAMENTO DO PRODUTO: CADASTRO DOS PRODUTORES DE QUEIJOS ARTESANAIS DE MINAS

FINALIDADE: APOIO ÀS AÇÕES DE REGULARIZAÇÃO DA CADEIA PRODUTIVA DOS QUEIJOS ARTESANAIS DE MINAS, EM ESPECIAL NO RESSARCIMENTO PELO ABATE DE MATRIZES SOROPOSITIVAS, NO CADASTRAMENTO DE QUEIJARIAS, NA INSTALAÇÃO DE ENTREPÓS DE MATURAÇÃO E NA FORMAÇÃO DE CONSÓRCIOS INTERMUNICIPAIS DE INSPEÇÃO SANITÁRIA.

Regiões	Físico			Financeiro		
	Programado PPAG	Executado Jan/Dez	%	Programado PPAG	Executado Jan/Dez	%
Estadual	1.000	0	0,00	200.000,00	0,00	0,00
Total	1.000	0	0,00	200.000,00	0,00	0,00

RELATÓRIO INSTITUCIONAL DE MONITORAMENTO
DEMONSTRATIVO DE EXECUÇÃO FÍSICA E FINANCEIRA - JAN A DEZ
PROGRAMAS ASSOCIADOS
REDE DE DESENVOLVIMENTO RURAL

AÇÃO : 4547 - FISCALIZAÇÃO DE ESTABELECIMENTOS REVENDADORES DE INSUMOS AGROPECUÁRIOS E PROPRIEDADES USUÁRIAS DE AGROTÓXICOS.

Produto : FISCALIZAÇÃO REALIZADA Unidade de Medida : FISCALIZAÇÃO

DETALHAMENTO DO PRODUTO: FISCALIZAÇÃO REALIZADA EM ESTABELECIMENTOS REVENDADORES DE PRODUTOS DE USO VETERINÁRIO, SEMENTES, AGROTÓXICOS, E PRESTADORAS DE SERVIÇO NA APLICAÇÃO DE AGROTÓXICO

FINALIDADE: CONTROLAR O COMÉRCIO E O USO DE AGROTÓXICOS E AFINS, O COMÉRCIO DE SEMENTES E MUDAS E DE PRODUTOS DE USO VETERINÁRIO VISANDO GARANTIR A QUALIDADE DOS INSUMOS BÁSICOS PARA O PRODUTOR E A INOCUIDADE DOS ALIMENTOS OFERTADOS AO CONSUMIDOR, PRESERVANDO A SAÚDE PÚBLICA E O MEIO AMBIENTE.

Regiões	Físico			Financeiro		
	Programado PPAG	Executado Jan/Dez	%	Programado PPAG	Executado Jan/Dez	%
Alto Paranaíba	3.171	2.700	85,15	25.592,00	8.341,04	32,59
Central	5.035	4.548	90,33	40.636,00	12.631,85	31,09
Centro Oeste	4.573	5.010	109,56	36.907,00	14.466,75	39,20
Jequitinhonha / Mucuri	3.450	3.399	98,52	27.843,00	9.864,83	35,43
Mata	5.928	5.772	97,37	47.843,00	15.747,43	32,91
Noroeste de Minas	1.193	1.744	146,19	9.628,00	2.450,00	25,45
Norte de Minas	3.386	4.052	119,67	27.327,00	5.888,34	21,55
Rio Doce	3.794	4.165	109,78	30.620,00	10.916,51	35,65
Sul de Minas	7.013	7.199	102,65	56.600,00	24.018,02	42,43
Triângulo	4.585	4.507	98,30	37.004,00	14.546,64	39,31
Total	42.128	43.096	102,30	340.000,00	118.871,41	34,96

AÇÃO : 4549 - INSPEÇÃO DE PRODUTOS AGROINDUSTRIAIS

Produto : INSPEÇÃO REALIZADA Unidade de Medida : INSPEÇÃO

DETALHAMENTO DO PRODUTO: ESTABELECIMENTO AGROINDUSTRIAL INSPECIONADO ATRAVÉS MAPA NOSOGRÁFICO E TERMO DE VISTORIA.

FINALIDADE: VERIFICAR A GARANTIA, POR PARTE DA INDÚSTRIA, PARA O CONSUMIDOR QUANTO A OFERTA DE ALIMENTOS SEGUROS EM CONFORMIDADE COM OS PADRÕES DE IDENTIDADE E QUALIDADE VIGENTES.

Regiões	Físico			Financeiro		
	Programado PPAG	Executado Jan/Dez	%	Programado PPAG	Executado Jan/Dez	%
Alto Paranaíba	240	201	83,75	24.610,00	24.566,32	99,82
Central	704	706	100,28	72.189,00	3.235.824,63	4.482,43
Centro Oeste	949	778	81,98	97.312,00	61.229,95	62,92
Jequitinhonha / Mucuri	160	128	80,00	16.407,00	28.495,55	173,68
Mata	694	641	92,36	71.165,00	49.790,97	69,97
Noroeste de Minas	45	50	111,11	4.614,00	14.864,47	322,16
Norte de Minas	337	319	94,66	34.556,00	31.793,42	92,01
Rio Doce	403	395	98,01	41.324,00	45.612,93	110,38
Sul de Minas	623	652	104,65	63.883,00	66.763,74	104,51
Triângulo	235	238	101,28	24.097,00	25.249,49	104,78
Total	4.390	4.108	93,58	450.157,00	3.584.191,47	796,21

PROGRAMA : 243 - FUNDERUR - APOIO AO PEQUENO PRODUTOR RURAL

UNIDADE RESPONSÁVEL : 4171 - FUNDO ESTADUAL DE DESENVOLVIMENTO RURAL

OBJETIVO: PROMOVER A ASSISTÊNCIA FINANCEIRA AOS PEQUENOS PRODUTORES RURAIS, INCLUSIVE SUAS ASSOCIAÇÕES E GRUPOS

PÚBLICO ALVO: PEQUENOS PRODUTORES RURAIS, GRUPOS OU ASSOCIAÇÕES DE PRODUTORES RURAIS.

Regiões	Financeiro		
	Programado PPAG	Executado Jan/Dez	%
Norte de Minas	6.000,00	0,00	0,00
Total	6.000,00	0,00	0,00

RELATÓRIO INSTITUCIONAL DE MONITORAMENTO
DEMONSTRATIVO DE EXECUÇÃO FÍSICA E FINANCEIRA - JAN A DEZ
PROGRAMAS ASSOCIADOS
REDE DE DESENVOLVIMENTO RURAL

AÇÕES DO PROGRAMA POR UNIDADE ORÇAMENTÁRIA

4171 - FUNDO ESTADUAL DE DESENVOLVIMENTO RURAL

AÇÃO : 1292 - APOIO FINANCEIRO A PRODUTORES RURAIS DO NORTE DE MINAS E VALE DO JEQUITINHONHA.

Produto : FINANCIAMENTO CONCEDIDO/LIBERADO Unidade de Medida : R\$ MIL

DETALHAMENTO DO PRODUTO: VALOR DE FINANCIAMENTOS CONCEDIDOS AOS PEQUENOS PRODUTORES RURAIS.

FINALIDADE: LIBERAR RECURSOS FINANCEIROS PARA PEQUENOS PRODUTORES RURAIS E SUAS ASSOCIAÇÕES, DEVIDAMENTE LEGALIZADAS.

Regiões	Físico			Financeiro		
	Programado PPAG	Executado Jan/Dez	%	Programado PPAG	Executado Jan/Dez	%
Norte de Minas	4	0	0,00	6.000,00	0,00	0,00
Total	4	0	0,00	6.000,00	0,00	0,00

PROGRAMA : 244 - ENSINO TÉCNICO PARA O AGRONEGÓCIO

UNIDADE RESPONSÁVEL : 3051 - EMPRESA DE PESQUISA AGROPECUÁRIA DE MINAS GERAIS

OBJETIVO: APOIAR O DESENVOLVIMENTO AGRÍCOLA, TÉCNICO E GERENCIAL, COM DESTAQUE PARA A AGROINDÚSTRIA DO LEITE E DERIVADOS E DO SETOR COOPERATIVISTA ATRAVÉS DA FORMAÇÃO DE TÉCNICOS HABILITADOS PARA O EXERCÍCIO PROFISSIONAL DO AGRONEGÓCIO.

PÚBLICO ALVO: ESTUDANTES QUE DESEJAM INGRESSAR NO AGRONEGÓCIO, COM VISTAS A EMPREGOS EM EMPREENDIMENTOS RURAIS OU EM EMPRESAS/INDÚSTRIAS DO RAMO AGROPECUÁRIO.

Regiões	Financeiro		
	Programado PPAG	Executado Jan/Dez	%
Central	79.121,00	32.075,30	40,54
Mata	145.879,00	100.330,65	68,78
Total	225.000,00	132.405,95	58,85

AÇÕES DO PROGRAMA POR UNIDADE ORÇAMENTÁRIA

3051 - EMPRESA DE PESQUISA AGROPECUÁRIA DE MINAS GERAIS

AÇÃO : 4037 - FORMAÇÃO DE TÉCNICOS EM LATICÍNIOS, AGROPECUÁRIA E COOPERATIVISMO

Produto : ALUNO FORMADO Unidade de Medida : ALUNO

DETALHAMENTO DO PRODUTO: TÉCNICO EM LATICÍNIOS, AGROPECUÁRIA E COOPERATIVISMO

FINALIDADE: COLOCAR NO MERCADO TÉCNICOS PARA ATENDER A DEMANDA DOS DIVERSOS SETORES DO AGRONEGÓCIO, EM ESPECIAL AOS SETORES LATICINISTA, AGROPECUÁRIO E COOPERATIVISTA.

Regiões	Físico			Financeiro		
	Programado PPAG	Executado Jan/Dez	%	Programado PPAG	Executado Jan/Dez	%
Central	39	38	97,44	79.121,00	32.075,30	40,54
Mata	52	52	100,00	145.879,00	100.330,65	68,78
Total	91	90	98,90	225.000,00	132.405,95	58,85

RELATÓRIO INSTITUCIONAL DE MONITORAMENTO
DEMONSTRATIVO DE EXECUÇÃO FÍSICA E FINANCEIRA - JAN A DEZ
PROGRAMAS ASSOCIADOS
REDE DE DESENVOLVIMENTO RURAL

PROGRAMA : 258 - REGULARIZAÇÃO FUNDIÁRIA

UNIDADE RESPONSÁVEL : 1231 - SECRETARIA DE ESTADO DE AGRICULTURA, PECUÁRIA E ABASTECIMENTO

OBJETIVO: EFETIVAR A REGULARIZAÇÃO FUNDIÁRIA DE IMÓVEIS DEVOLUTOS DO ESTADO DE MINAS GERAIS E ADMINISTRAR AS TERRAS ARRECADADAS ATÉ QUE RECEBAM A DESTINAÇÃO ESPECÍFICA, UTILIZANDO-SE DE PROCESSOS ADMINISTRATIVOS E JURÍDICOS PREVISTOS EM LEI.

PÚBLICO ALVO: POSSEIROS NA CONDIÇÃO DE AGRICULTORES FAMILIARES, PEQUENOS PRODUTORES RURAIS E OUTROS GRUPOS DE FAMÍLIAS DE TRABALHADORES RURAIS QUE NECESSITEM DE UMA AÇÃO GOVERNAMENTAL DIRIGIDA AO PROCESSO DE INCLUSÃO SOCIAL DE FORMA PRODUTIVA.

Regiões	Financeiro		
	Programado PPAG	Executado Jan/Dez	%
Alto Paranaíba	0,00	1.615,97	-
Central	0,00	6.400.780,57	-
Centro Oeste	0,00	105,00	-
Estadual	100.000,00	0,00	0,00
Jequitinhonha / Mucuri	0,00	7.074,50	-
Mata	0,00	1.777,08	-
Norte de Minas	0,00	804,08	-
Triângulo	0,00	152,98	-
Total	100.000,00	6.412.310,18	6.412,31

AÇÕES DO PROGRAMA POR UNIDADE ORÇAMENTÁRIA

1231 - SECRETARIA DE ESTADO DE AGRICULTURA, PECUÁRIA E ABASTECIMENTO

AÇÃO : 4255 - LEGITIMAÇÃO DE POSSE EM ÁREAS RURAIS

Produto : PROCESSO FINALIZADO

Unidade de Medida : PROCESSO

DETALHAMENTO DO PRODUTO: PROCESSOS DE LEGITIMAÇÃO DE POSSE DE TERRAS DEVOLUTAS RURAIS FINALIZADOS

FINALIDADE: DISCRIMINAR AS TERRAS DO ESTADO E EFETIVAR A REGULARIZAÇÃO FUNDIÁRIA POR MEIO DA ALIENAÇÃO OU CONCESSÃO DE ÁREAS DEVOLUTAS RURAIS, CONTRIBUINDO PARA O FORTALECIMENTO DA AGRICULTURA FAMILIAR AO GARANTIR A PRÓPRIEDADE DO IMÓVEL PARA A MANUTENÇÃO E INCENTIVO DA PRODUÇÃO RURAL E O PROGRESSO SOCIOECONÔMICO DAS FAMÍLIAS BENEFICIADAS.

Regiões	Físico			Financeiro		
	Programado PPAG	Executado Jan/Dez	%	Programado PPAG	Executado Jan/Dez	%
Central	0	0	-	0,00	5.973.108,43	-
Estadual	100	0	0,00	50.000,00	0,00	0,00
Jequitinhonha / Mucuri	0	0	-	0,00	7.074,50	-
Mata	0	0	-	0,00	1.777,08	-
Norte de Minas	0	0	-	0,00	547,08	-
Triângulo	0	0	-	0,00	152,98	-
Total	100	0	0,00	50.000,00	5.982.660,07	11.965,32

RELATÓRIO INSTITUCIONAL DE MONITORAMENTO
 DEMONSTRATIVO DE EXECUÇÃO FÍSICA E FINANCEIRA - JAN A DEZ
 PROGRAMAS ASSOCIADOS
 REDE DE DESENVOLVIMENTO RURAL

1471 - SECRETARIA DE ESTADO DE DESENVOLVIMENTO REGIONAL, POLÍTICA URBANA E GESTÃO METROPOLITANA

AÇÃO : 4325 - LEGITIMAÇÃO DE POSSE EM ÁREAS URBANAS

Produto : PROCESSO FINALIZADO Unidade de Medida : PROCESSO

DETALHAMENTO DO PRODUTO: PROCESSOS DE LEGITIMAÇÃO DE POSSE URBANA FINALIZADOS

FINALIDADE: APOIAR A REGULARIZAÇÃO FUNDIÁRIA POR MEIO DA LEGITIMAÇÃO DE POSSE EM ÁREAS DEVOLUTAS URBANAS.

Regiões	Físico			Financeiro		
	Programado PPAG	Executado Jan/Dez	%	Programado PPAG	Executado Jan/Dez	%
Alto Paranaíba	0	0	-	0,00	1.615,97	-
Central	0	0	-	0,00	427.672,14	-
Centro Oeste	0	0	-	0,00	105,00	-
Estadual	100	0	0,00	50.000,00	0,00	0,00
Norte de Minas	0	0	-	0,00	257,00	-
Total	100	0	0,00	50.000,00	429.650,11	859,30

REDE DE DESENVOLVIMENTO SOCIAL E PROTEÇÃO

RELATÓRIO INSTITUCIONAL DE MONITORAMENTO
DEMONSTRATIVO DE EXECUÇÃO FÍSICA E FINANCEIRA - JAN A DEZ
PROGRAMAS ASSOCIADOS
REDE DE DESENVOLVIMENTO SOCIAL E PROTEÇÃO

PROGRAMA : 154 - AGENDA JOVEM

UNIDADE RESPONSÁVEL : 1491 - SECRETARIA DE ESTADO DE GOVERNO

OBJETIVO: PROMOVER DE FORMA ARTICULADA COM INSTITUIÇÕES GOVERNAMENTAIS E NÃO GOVERNAMENTAIS, POLÍTICAS PÚBLICAS DA JUVENTUDE QUE ESTIMULEM O SURGIMENTO DE LIDERANÇAS E VIABILIZEM O DESENVOLVIMENTO JUVENIL, COLABORANDO PARA O AUMENTO DAS EXPECTATIVAS DOS JOVENS QUANTO AO FUTURO E O PROTAGONISMO DESTES NA SOCIEDADE.

PÚBLICO ALVO: JOVENS COM IDADE ENTRE 15 E 29 ANOS DO ESTADO DE MINAS GERAIS.

Regiões	Financeiro		
	Programado PPAG	Executado Jan/Dez	%
Alto Paranaíba	4.700,00	0,00	0,00
Central	439.458,00	227.226,54	51,71
Centro Oeste	7.520,00	0,00	0,00
Jequitinhonha / Mucuri	62.750,00	0,00	0,00
Mata	6.110,00	0,00	0,00
Noroeste de Minas	2.350,00	0,00	0,00
Norte de Minas	7.520,00	0,00	0,00
Rio Doce	5.170,00	0,00	0,00
Sul de Minas	9.870,00	0,00	0,00
Triângulo	3.760,00	0,00	0,00
Total	549.208,00	227.226,54	41,37

AÇÕES DO PROGRAMA POR UNIDADE ORÇAMENTÁRIA

1491 - SECRETARIA DE ESTADO DE GOVERNO

AÇÃO : 4100 - MOBILIZAÇÃO DE PREFEITURAS E ENTIDADES PARA PROMOÇÃO DE POLÍTICAS PÚBLICAS DA JUVENTUDE

Produto : ENTIDADE - MUNICÍPIO APOIADO

Unidade de Medida : UNIDADE

DETALHAMENTO DO PRODUTO: PREFEITURA/ENTIDADE APOIADA FINANCEIRAMENTE E/OU TECNICAMENTE PARA IMPLEMENTAÇÃO DE POLÍTICAS PÚBLICAS DE JUVENTUDE.

FINALIDADE: INTEGRAR E AMPLIAR AS POLÍTICAS PÚBLICAS DA JUVENTUDE NO ESTADO, CRIANDO E ESTRUTURANDO A REDE MINEIRA DA JUVENTUDE.

Regiões	Físico			Financeiro		
	Programado PPAG	Executado Jan/Dez	%	Programado PPAG	Executado Jan/Dez	%
Alto Paranaíba	10	0	0,00	4.700,00	0,00	0,00
Central	37	0	0,00	439.458,00	227.226,54	51,71
Centro Oeste	16	0	0,00	7.520,00	0,00	0,00
Jequitinhonha / Mucuri	23	0	0,00	62.750,00	0,00	0,00
Mata	13	0	0,00	6.110,00	0,00	0,00
Noroeste de Minas	5	0	0,00	2.350,00	0,00	0,00
Norte de Minas	16	0	0,00	7.520,00	0,00	0,00
Rio Doce	11	0	0,00	5.170,00	0,00	0,00
Sul de Minas	21	0	0,00	9.870,00	0,00	0,00
Triângulo	8	0	0,00	3.760,00	0,00	0,00
Total	160	0	0,00	549.208,00	227.226,54	41,37

RELATÓRIO INSTITUCIONAL DE MONITORAMENTO
DEMONSTRATIVO DE EXECUÇÃO FÍSICA E FINANCEIRA - JAN A DEZ
PROGRAMAS ASSOCIADOS
REDE DE DESENVOLVIMENTO SOCIAL E PROTEÇÃO

PROGRAMA : 156 - INCENTIVO A CADEIAS PRODUTIVAS REGIONAIS

UNIDADE RESPONSÁVEL : 2421 - INSTITUTO DE DESENVOLVIMENTO DO NORTE E NORDESTE DE MINAS GERAIS

OBJETIVO: CONTRIBUIR COM AÇÕES DE APOIO ÀS CADEIAS PRODUTIVAS E TECNOLOGIAS DE CONVIVÊNCIA COM A SECA, NA PERSPECTIVA DA PROMOÇÃO DE TRABALHO, RENDA E REDUÇÃO DA VULNERABILIDADE CAUSADA PELA ESCASSEZ DE ÁGUA NAS POPULAÇÕES CARENTES DO NORTE E NORDESTE DE MINAS.

PÚBLICO ALVO: POPULAÇÃO DA REGIÃO DO JEQUITINHONHA, MUCURI E NORTE DE MINAS.

Regiões	Financeiro		
	Programado PPAG	Executado Jan/Dez	%
Central	0,00	20.009,42	-
Jequitinhonha / Mucuri	61.000,00	130.268,76	213,56
Noroeste de Minas	0,00	1.674,38	-
Norte de Minas	881.815,00	199.019,82	22,57
Rio Doce	0,00	5.023,14	-
Total	942.815,00	355.995,52	37,76

AÇÕES DO PROGRAMA POR UNIDADE ORÇAMENTÁRIA

2421 - INSTITUTO DE DESENVOLVIMENTO DO NORTE E NORDESTE DE MINAS GERAIS

Ação : 1006 - APOIO AO DESENVOLVIMENTO DO NORTE E NORDESTE DE MINAS GERAIS

Ação com meta física não cumulativa

Produto : MUNICÍPIO BENEFICIADO

Unidade de Medida : MUNICÍPIO

DETALHAMENTO DO PRODUTO: IMPLANTAÇÃO, AMPLIAÇÃO E MELHORIA DA INFRAESTRUTURA DISPONÍVEL ÀS COMUNIDADES NOS MUNICÍPIOS BENEFICIADOS; APOIO A PROJETOS SOCIAIS DE DESENVOLVIMENTO DO TURISMO E OUTRAS TECNOLOGIAS SOCIAIS VOLTADAS PARA O DESENVOLVIMENTO REGIONAL E O APOIO À ADMINISTRAÇÃO PÚBLICA; FINANCIAMENTO DE PROJETOS ESPECIAIS DESENVOLVIDOS POR ENTIDADES E INSTITUIÇÕES DE ENSINO SUPERIOR PARCEIRAS; ESTUDOS E PROPOSTAS PARA ATRAÇÃO DE INVESTIMENTOS.

FINALIDADE: PROMOVER INTERVENÇÕES DE APOIO AO DESENVOLVIMENTO SÓCIO-ECONÔMICO E À MELHORIA DA QUALIDADE DE VIDA DA POPULAÇÃO LOCALIZADA NAS ÁREAS DO SEMIÁRIDO E SEU ENTORNO.

Regiões	Físico			Financeiro		
	Programado PPAG	Executado Jan/Dez	%	Programado PPAG	Executado Jan/Dez	%
Central	0	9	-	0,00	15.069,42	-
Jequitinhonha / Mucuri	0	66	-	0,00	110.508,76	-
Noroeste de Minas	0	1	-	0,00	1.674,38	-
Norte de Minas	1	89	8.900,00	1.000,00	149.019,82	14.901,98
Rio Doce	0	3	-	0,00	5.023,14	-
Total	1	168	16.800,00	1.000,00	281.295,52	28.129,55

AÇÃO : 1024 - ARTESANATO EM MOVIMENTO - APOIO A PROJETOS PRODUTIVOS DE ASSOCIAÇÕES E COMUNIDADES DE ARTESÃOS

Produto : MUNICÍPIO ATENDIDO

Unidade de Medida : MUNICÍPIO

DETALHAMENTO DO PRODUTO: OS PROJETOS DE ECONOMIA SOLIDÁRIA DE ASSOCIAÇÕES DE PEQUENOS ARTESÃOS APOIADOS COMPREENDEM: • DESENVOLVIMENTO E DISSEMINAÇÃO DE TECNOLOGIAS SOCIAIS APROPRIADAS PARA OS PROJETOS; • INCUBAÇÃO, FOMENTO, ASSESSORAMENTO TÉCNICO E APOIO PROJETOS E SUAS REDES E CADEIA DE PRODUÇÃO, COMERCIALIZAÇÃO E CONSUMO; • PROMOÇÃO E FORTALECIMENTO DE FEIRAS, ESPAÇOS FIXOS E BASES DE SERVIÇO PARA COMERCIALIZAÇÃO DE PRODUTOS E SERVIÇOS DA ECONOMIA SOLIDÁRIA.

FINALIDADE: FOMENTAR E FORTALECER PROJETOS PRODUTIVOS DE ASSOCIAÇÕES E COMUNIDADES DE ARTESÃOS EM CADEIAS DE PRODUÇÃO, COMERCIALIZADO E CONSUMO POR MEIO DO ACESSO AO CONHECIMENTO E DA ORGANIZAÇÃO DO COMÉRCIO JUSTO E SOLIDÁRIO.

Regiões	Físico			Financeiro		
	Programado PPAG	Executado Jan/Dez	%	Programado PPAG	Executado Jan/Dez	%
Central	0	2	-	0,00	4.940,00	-
Jequitinhonha / Mucuri	3	5	166,67	51.000,00	19.760,00	38,75
Total	3	7	233,33	51.000,00	24.700,00	48,43

RELATÓRIO INSTITUCIONAL DE MONITORAMENTO
DEMONSTRATIVO DE EXECUÇÃO FÍSICA E FINANCEIRA - JAN A DEZ
PROGRAMAS ASSOCIADOS
REDE DE DESENVOLVIMENTO SOCIAL E PROTEÇÃO

AÇÃO : 1037 - APOIO A EVENTOS PROMOCIONAIS

Produto : EVENTO APOIADO Unidade de Medida : EVENTO

DETALHAMENTO DO PRODUTO: EVENTOS DE DIVULGAÇÃO E PROMOÇÃO COMERCIAL E TECNOLÓGICO DE PRODUTOS DAS PRINCIPAIS CADEIAS PRODUTIVAS REGIONAIS.

FINALIDADE: FORTALECIMENTO DA COMERCIALIZAÇÃO E PROMOÇÃO DAS CADEIAS PRODUTIVAS NA REGIÃO NORTE E NORDESTE DO ESTADO PARA INCENTIVAR A COMERCIALIZAÇÃO E DESENVOLVIMENTO TECNOLÓGICO DAS PRINCIPAIS CADEIAS PRODUTIVAS REGIONAIS.

Regiões	Físico			Financeiro		
	Programado PPAG	Executado Jan/Dez	%	Programado PPAG	Executado Jan/Dez	%
Norte de Minas	4	1	25,00	280.815,00	50.000,00	17,81
Total	4	1	25,00	280.815,00	50.000,00	17,81

AÇÃO : 1228 - IMPLANTAÇÃO DE UNIDADES PRODUTIVAS

Produto : UNIDADE IMPLANTADA Unidade de Medida : UNIDADE

DETALHAMENTO DO PRODUTO: APOIAR A IMPLANTAÇÃO DE UNIDADES PRODUTIVAS PARA BENEFICIAR FAMÍLIAS DE PEQUENOS PRODUTORES ARTESÃOS, COOPERATIVAS, ASSOCIAÇÕES E OUTRAS ORGANIZAÇÕES DA SOCIEDADE CIVIL. APOIAR A IMPLANTAÇÃO DE UNIDADES DE MANDIOCULTURA. APOIAR A IMPLANTAÇÃO DE UNIDADES DE PISCICULTURA.

FINALIDADE: AUMENTAR A GERAÇÃO DE RENDA E EMPREGO NA REGIÃO NORTE E NORDESTE DE MINAS GERAIS POR MEIO DA AMPLIAÇÃO DA CAPACIDADE PRODUTIVA.

Regiões	Físico			Financeiro		
	Programado PPAG	Executado Jan/Dez	%	Programado PPAG	Executado Jan/Dez	%
Jequitinhonha / Mucuri	1	0	0,00	10.000,00	0,00	0,00
Norte de Minas	1	0	0,00	600.000,00	0,00	0,00
Total	2	0	0,00	610.000,00	0,00	0,00

PROGRAMA : 162 - DESENVOLVIMENTO DAS POLITICAS DE DIREITOS HUMANOS

UNIDADE RESPONSÁVEL : 1481 - SECRETARIA DE ESTADO DE TRABALHO E DESENVOLVIMENTO SOCIAL

OBJETIVO: PROMOVER, GARANTIR E RESTAURAR DIREITOS HUMANOS POR MEIO DE DESENVOLVIMENTO, COORDENAÇÃO, MONITORAMENTO E AVALIAÇÃO DE POLÍTICAS PÚBLICAS COM ESPECIAL ATENÇÃO A GRUPOS POPULACIONAIS HISTORICAMENTE VULNERABILIZADOS.

PÚBLICO ALVO: POPULAÇÃO EM MINAS GERAIS, COM ESPECIAL ATENÇÃO A GRUPOS POPULACIONAIS HISTORICAMENTE VULNERABILIZADOS.

Regiões	Financeiro		
	Programado PPAG	Executado Jan/Dez	%
Alto Paranaíba	0,00	0,00	-
Central	0,00	1.505.836,63	-
Centro Oeste	0,00	110.640,00	-
Estadual	4.051.000,00	380.092,35	9,38
Jequitinhonha / Mucuri	0,00	50.500,00	-
Mata	0,00	102.440,00	-
Noroeste de Minas	0,00	0,00	-
Norte de Minas	0,00	111.245,00	-
Rio Doce	0,00	25.250,00	-
Sul de Minas	0,00	126.970,00	-
Triângulo	0,00	24.999,99	-
Total	4.051.000,00	2.437.973,97	60,18

RELATÓRIO INSTITUCIONAL DE MONITORAMENTO
DEMONSTRATIVO DE EXECUÇÃO FÍSICA E FINANCEIRA - JAN A DEZ
PROGRAMAS ASSOCIADOS
REDE DE DESENVOLVIMENTO SOCIAL E PROTEÇÃO

AÇÕES DO PROGRAMA POR UNIDADE ORÇAMENTÁRIA

1481 - SECRETARIA DE ESTADO DE TRABALHO E DESENVOLVIMENTO SOCIAL

AÇÃO : 1075 - COM LICENÇA, VOU À LUTA

Produto : PESSOA ATENDIDA Unidade de Medida : PESSOA

DETALHAMENTO DO PRODUTO: MULHERES DE 40 ANOS OU MAIS QUALIFICADAS PARA O MUNDO DO TRABALHO E ENCAMINHADAS PARA ELEVAÇÃO DE ESCOLARIDADE.

FINALIDADE: PROMOVER A INCLUSÃO SOCIAL DAS MULHERES COM IDADE IGUAL OU SUPERIOR A 40 ANOS, DESEMPREGADAS E COM BAIXA ESCOLARIDADE POR MEIO DE AÇÕES INTEGRADAS DE FORMAÇÃO PARA A CIDADANIA, QUALIFICAÇÃO PROFISSIONAL E INCENTIVO À ELEVAÇÃO DA ESCOLARIDADE, CONTRIBUINDO PARA O RESGATE DA AUTOESTIMA, AMPLIAÇÃO DA AUTONOMIA E EXERCÍCIO DA CIDADANIA DAS PARTICIPANTES.

Regiões	Físico			Financeiro		
	Programado PPAG	Executado Jan/Dez	%	Programado PPAG	Executado Jan/Dez	%
Estadual	1.000	0	0,00	500.000,00	0,00	0,00
Total	1.000	0	0,00	500.000,00	0,00	0,00

AÇÃO : 4035 - APOIO À ESTRUTURAÇÃO DOS CONSELHOS TUTELARES E MUNICIPAIS DOS DIREITOS DA CRIANÇA E DO ADOLESCENTE

Produto : CONSELHO APOIADO Unidade de Medida : CONSELHO

DETALHAMENTO DO PRODUTO: APOIO AOS CONSELHOS TUTELARES E MUNICIPAIS.

FINALIDADE: APOIAR A ESTRUTURAÇÃO DOS CONSELHOS TUTELARES E MUNICIPAIS, POSSIBILITANDO MELHOR DESEMPENHO DE SUAS ATRIBUIÇÕES.

Regiões	Físico			Financeiro		
	Programado PPAG	Executado Jan/Dez	%	Programado PPAG	Executado Jan/Dez	%
Central	0	5	-	0,00	126.250,00	-
Centro Oeste	0	4	-	0,00	101.000,00	-
Estadual	214	0	0,00	650.000,00	0,00	0,00
Jequitinhonha / Mucuri	0	2	-	0,00	50.500,00	-
Mata	0	4	-	0,00	101.000,00	-
Norte de Minas	0	4	-	0,00	101.000,00	-
Rio Doce	0	1	-	0,00	25.250,00	-
Sul de Minas	0	5	-	0,00	126.250,00	-
Total	214	25	11,68	650.000,00	631.250,00	97,12

RELATÓRIO INSTITUCIONAL DE MONITORAMENTO
DEMONSTRATIVO DE EXECUÇÃO FÍSICA E FINANCEIRA - JAN A DEZ
PROGRAMAS ASSOCIADOS
REDE DE DESENVOLVIMENTO SOCIAL E PROTEÇÃO

AÇÃO : 4054 - CAPACITAÇÃO CONTINUADA DE CONSELHEIROS - ESCOLA DE CONSELHOS

Produto : CONSELHEIRO CAPACITADO Unidade de Medida : CONSELHEIRO

DETALHAMENTO DO PRODUTO: CAPACITAÇÃO DOS CONSELHEIROS DOS CONSELHOS MUNICIPAIS E DOS ESTADUAIS VINCULADOS À SUBSECRETARIA DE ASSISTÊNCIA SOCIAL E À SUBSECRETARIA DE DIREITOS HUMANOS

FINALIDADE: CAPACITAR CONTINUAMENTE OS CONSELHEIROS DOS CONSELHOS MUNICIPAIS E DOS ESTADUAIS VINCULADOS À SUBSECRETARIA DE ASSISTÊNCIA SOCIAL E À SUBSECRETARIA DE DIREITOS HUMANOS, POR MEIO DE ESCOLAS DE CONSELHOS.

Regiões	Físico			Financeiro		
	Programado PPAG	Executado Jan/Dez	%	Programado PPAG	Executado Jan/Dez	%
Alto Paranaíba	0	60	-	0,00	0,00	-
Central	0	453	-	0,00	20.178,00	-
Centro Oeste	0	90	-	0,00	3.600,00	-
Estadual	900	0	0,00	100.000,00	32.696,39	32,70
Jequitinhonha / Mucuri	0	126	-	0,00	0,00	-
Mata	0	203	-	0,00	1.440,00	-
Noroeste de Minas	0	24	-	0,00	0,00	-
Norte de Minas	0	225	-	0,00	360,00	-
Rio Doce	0	134	-	0,00	0,00	-
Sul de Minas	0	240	-	0,00	720,00	-
Triângulo	0	179	-	0,00	0,00	-
Total	900	1.734	192,67	100.000,00	58.994,39	58,99

AÇÃO : 4075 - MOBILIZAÇÃO PELO REGISTRO CIVIL

Produto : PESSOA ATENDIDA Unidade de Medida : PESSOA

DETALHAMENTO DO PRODUTO: PESSOA ATENDIDA COM DOCUMENTO DE REGISTRO CIVIL EMITIDO ATRAVÉS DE CAMPANHAS, MOTIRÕES E EVENTOS.

FINALIDADE: DESENVOLVER AÇÕES QUE VISEM A OBTENÇÃO DE CERTIDÕES PELA POPULAÇÃO EM SITUAÇÃO DE POBREZA OU COMPONENTES DE COMUNIDADES TRADICIONAIS, TAIS COMO QUILOMBOLAS E INDÍGENAS.

Regiões	Físico			Financeiro		
	Programado PPAG	Executado Jan/Dez	%	Programado PPAG	Executado Jan/Dez	%
Central	0	14.289	-	0,00	0,00	-
Centro Oeste	0	433	-	0,00	0,00	-
Estadual	3.500	0	0,00	10.000,00	23.202,00	232,02
Jequitinhonha / Mucuri	0	1.262	-	0,00	0,00	-
Norte de Minas	0	3.614	-	0,00	9.885,00	-
Sul de Minas	0	819	-	0,00	0,00	-
Total	3.500	20.417	583,34	10.000,00	33.087,00	330,87

AÇÃO : 4079 - IMPLANTAÇÃO DO PLANO DE ENFRENTAMENTO DA VIOLÊNCIA SEXUAL INFANTOJUVENIL

Produto : PLANO IMPLANTADO Unidade de Medida : PLANO

DETALHAMENTO DO PRODUTO: IMPLANTAÇÃO DO PLANO DE ENFRENTAMENTO DA VIOLÊNCIA SEXUAL INFANTOJUVENIL

FINALIDADE: EXPANDIR O PROGRAMA DE AÇÕES INTEGRADAS E REFERENCIAIS NO ENFRENTAMENTO DA VIOLÊNCIA SEXUAL CONTRA CRIANÇAS E ADOLESCENTES - PAIR, REVISAR O PLANO ESTADUAL DE ENFRENTAMENTO DA VIOLÊNCIA SEXUAL INFANTO-JUVENIL, REALIZAR CAMPANHAS EDUCATIVAS E DESENVOLVER O PROTÁGONISMO JUVENIL.

Regiões	Físico			Financeiro		
	Programado PPAG	Executado Jan/Dez	%	Programado PPAG	Executado Jan/Dez	%
Estadual	1	0	0,00	100.000,00	293.847,84	293,85
Total	1	0	0,00	100.000,00	293.847,84	293,85

RELATÓRIO INSTITUCIONAL DE MONITORAMENTO
DEMONSTRATIVO DE EXECUÇÃO FÍSICA E FINANCEIRA - JAN A DEZ
PROGRAMAS ASSOCIADOS
REDE DE DESENVOLVIMENTO SOCIAL E PROTEÇÃO

Ação : 4475 - OPERACIONALIZAÇÃO DOS CONSELHOS VINCULADOS À SUBSECRETARIA DE DIREITOS HUMANOS

Ação com meta física não cumulativa

Produto : CONSELHO APOIADO Unidade de Medida : CONSELHO

DETALHAMENTO DO PRODUTO: CONSELHO ESTADUAL APOIADO

FINALIDADE: GARANTIR A MANUTENÇÃO E FINANCIAMENTO DAS ATIVIDADES DOS CONSELHOS VINCULADOS À SUBSECRETARIA DE DIREITOS HUMANOS, COM VISTAS A FORTALECER SUA ATUAÇÃO E POSSIBILITAR O APOIO AOS CONSELHOS MUNICIPAIS DE DIREITOS.

Regiões	Físico			Financeiro		
	Programado PPAG	Executado Jan/Dez	%	Programado PPAG	Executado Jan/Dez	%
Central	0	6	-	0,00	105.347,47	-
Estadual	6	0	0,00	290.000,00	0,00	0,00
Total	6	6	100,00	290.000,00	105.347,47	36,33

Ação : 4554 - APOIO A INCLUSÃO SOCIAL DOS GRUPOS E INDIVÍDUOS VULNERÁVEIS E HISTORICAMENTE DISCRIMINADOS

Ação com meta física não cumulativa

Produto : PESSOA ATENDIDA Unidade de Medida : PESSOA

DETALHAMENTO DO PRODUTO: PESSOA ATENDIDA COM AUXÍLIO/AJUDA DE CUSTO.

FINALIDADE: APOIAR A EXECUÇÃO DE AÇÕES VOLTADAS AO ATENDIMENTO DAS NECESSIDADES DOS GRUPOS DE MAIOR VULNERABILIDADE E HISTORICAMENTE DISCRIMINADOS, COM VISTAS A INCLUSÃO SOCIAL DESTES GRUPOS.

Regiões	Físico			Financeiro		
	Programado PPAG	Executado Jan/Dez	%	Programado PPAG	Executado Jan/Dez	%
Central	0	281	-	0,00	1.254.061,16	-
Centro Oeste	0	3	-	0,00	6.040,00	-
Estadual	401	1	0,25	2.401.000,00	30.346,12	1,26
Triângulo	0	0	-	0,00	24.999,99	-
Total	401	285	71,07	2.401.000,00	1.315.447,27	54,79

PROGRAMA : 180 - OPERACIONALIZAÇÃO DE JOGOS

UNIDADE RESPONSÁVEL : 2041 - LOTERIA DO ESTADO DE MINAS GERAIS

OBJETIVO: GERAR RECURSOS MEDIANTE EXPLORAÇÃO DE JOGOS LOTÉRICOS E SIMILARES NO ESTADO, COM OBJETIVO DE FINANCIAR PROJETOS DO GOVERNO QUE PROMOVAM O BEM ESTAR SOCIAL.

PÚBLICO ALVO: PORTADORES DE NECESSIDADES ESPECIAIS DE TODAS AS IDADES, ALÉM DE JOVENS, ADULTOS, CRIANÇAS, ESTUDANTES E IDOSOS DO ESTADO DE MINAS GERAIS.

Regiões	Financeiro		
	Programado PPAG	Executado Jan/Dez	%
Central	0,00	8.180.062,42	-
Estadual	10.260.000,00	0,00	0,00
Total	10.260.000,00	8.180.062,42	79,73

RELATÓRIO INSTITUCIONAL DE MONITORAMENTO
DEMONSTRATIVO DE EXECUÇÃO FÍSICA E FINANCEIRA - JAN A DEZ
PROGRAMAS ASSOCIADOS
REDE DE DESENVOLVIMENTO SOCIAL E PROTEÇÃO

AÇÕES DO PROGRAMA POR UNIDADE ORÇAMENTÁRIA

2041 - LOTERIA DO ESTADO DE MINAS GERAIS

AÇÃO : 4231 - OPERACIONALIZAÇÃO DE JOGOS DE LOTERIA

Produto : RECURSO ARRECADADO Unidade de Medida : R\$ 1,00

DETALHAMENTO DO PRODUTO: EXPLORAÇÃO DE JOGOS LOTÉRICOS, TAIS COMO: LOTERIA CONVENCIONAL, LOTERIA INSTANTANEA, JOGOS ONLINE E SIMILARES.

FINALIDADE: ARRECADAR RECURSOS E DESTINÁ-LOS PARA REDUÇÃO DA DESIGUALDADE SOCIAL, MEDIANTE PROGRAMAS E PROJETOS DO GOVERNO DO ESTADO, VOLTADOS PARA INFÂNCIA, JUVENTUDE, PESSOAS DE MELHOR IDADE E PORTADORES DE NECESSIDADES ESPECIAIS.

Regiões	Físico			Financeiro		
	Programado PPAG	Executado Jan/Dez	%	Programado PPAG	Executado Jan/Dez	%
Central	0	21.995.787	-	0,00	8.180.062,42	-
Estadual	15.000.000	0	0,00	10.260.000,00	0,00	0,00
Total	15.000.000	21.995.787	146,64	10.260.000,00	8.180.062,42	79,73

PROGRAMA : 266 - GESTÃO DA POLÍTICA DA CRIANÇA E DO ADOLESCENTE

UNIDADE RESPONSÁVEL : 4091 - FUNDO PARA A INFÂNCIA E A ADOLESCÊNCIA

OBJETIVO: APOIAR MUNICÍPIOS E ENTIDADES SOCIAIS NA IMPLANTAÇÃO, IMPLEMENTAÇÃO E CONTROLE DA POLÍTICA DE ATENDIMENTO AOS DIREITOS DA CRIANÇA E DO ADOLESCENTE; CAPACITAR OS GESTORES MUNICIPAIS E CONSELHEIROS DE DIREITOS E TUTELARES DE ACORDO COM O DISPOSTO NO ESTATUTO DA CRIANÇA E DO ADOLESCENTE.

PÚBLICO ALVO: CRIANÇAS E ADOLESCENTES DO ESTADO DE MINAS GERAIS.

Regiões	Financeiro		
	Programado PPAG	Executado Jan/Dez	%
Central	0,00	2.298.229,61	-
Estadual	4.331.115,00	0,00	0,00
Total	4.331.115,00	2.298.229,61	53,06

AÇÕES DO PROGRAMA POR UNIDADE ORÇAMENTÁRIA

4091 - FUNDO PARA A INFÂNCIA E A ADOLESCÊNCIA

AÇÃO : 4696 - APOIO AOS MUNICÍPIOS E ENTIDADES NOS SERVIÇOS DE ATENDIMENTO AOS DIREITOS DA CRIANÇA E DO ADOLESCENTE

Produto : PROJETO APOIADO Unidade de Medida : PROJETO

DETALHAMENTO DO PRODUTO: ENTIDADES GOVERNAMENTAIS E NÃO-GOVERNAMENTAR APOIADAS POR MEIO DE INSTRUMENTOS JURÍDICOS ADEQUADOS, COM REPASSE DE RECURSOS FINANCEIROS, APÓS APRESENTAÇÃO DE PROJETO E SUA APROVAÇÃO PELO CONSELHO DA CRIANÇA E DO ADOLESCENTE, MEDIANTE EDITAL PUBLICADO.

FINALIDADE: APOIAR OS MUNICÍPIOS E ENTIDADES SOCIAIS NOS PROJETOS DE PROTEÇÃO, PROMOÇÃO E DEFESA DOS DIREITOS DA CRIANÇA E DO ADOLESCENTE POR MEIO DE INSTRUMENTOS JURÍDICOS ADEQUADOS.

Regiões	Físico			Financeiro		
	Programado PPAG	Executado Jan/Dez	%	Programado PPAG	Executado Jan/Dez	%
Central	0	5	-	0,00	2.298.229,61	-
Estadual	25	0	0,00	4.331.115,00	0,00	0,00
Total	25	5	20,00	4.331.115,00	2.298.229,61	53,06

RELATÓRIO INSTITUCIONAL DE MONITORAMENTO
DEMONSTRATIVO DE EXECUÇÃO FÍSICA E FINANCEIRA - JAN A DEZ
PROGRAMAS ASSOCIADOS
REDE DE DESENVOLVIMENTO SOCIAL E PROTEÇÃO

PROGRAMA : 267 - PROGRAMA DE GERAÇÃO DE RENDA E INCLUSÃO PRODUTIVA

UNIDADE RESPONSÁVEL : 1481 - SECRETARIA DE ESTADO DE TRABALHO E DESENVOLVIMENTO SOCIAL

OBJETIVO: PROMOVER A INCLUSÃO PRODUTIVA, POR MEIO DA GERAÇÃO E OBTENÇÃO DE RENDA, FOMENTO À ECONOMIA POPULAR SOLIDÁRIA, APOIO AOS TRABALHADORES AUTÔNOMOS, INCENTIVO A ATIVIDADES EMPREENDEDORAS GERADORAS DE TRABALHO E RENDA E PROMOÇÃO DO ACESSO AOS INSTRUMENTOS DE MICROCRÉDITO.

PÚBLICO ALVO: POPULAÇÃO ECONOMICAMENTE ATIVA – PEA MINEIRA A PARTIR DE 16 ANOS, COM PRIORIDADE PARA OS TRABALHADORES SOCIAL E ECONOMICAMENTE VULNERÁVEIS E ASSOCIADOS A EMPREENDIMENTOS INDIVIDUAIS FAMILIARES E COLETIVOS.

Regiões	Financeiro		
	Programado PPAG	Executado Jan/Dez	%
Alto Paranaíba	40.000,00	0,00	0,00
Central	1.616.857,00	1.197.205,44	74,05
Centro Oeste	40.000,00	0,00	0,00
Estadual	100.000,00	87.653,98	87,65
Jequitinhonha / Mucuri	1.909.128,00	130.421,66	6,83
Mata	710.362,00	11.532,11	1,62
Noroeste de Minas	190.000,00	0,00	0,00
Norte de Minas	3.085.906,00	195.632,46	6,34
Rio Doce	140.000,00	0,00	0,00
Sul de Minas	140.000,00	0,00	0,00
Triângulo	140.000,00	0,00	0,00
Total	8.112.253,00	1.622.445,65	20,00

AÇÕES DO PROGRAMA POR UNIDADE ORÇAMENTÁRIA

1481 - SECRETARIA DE ESTADO DE TRABALHO E DESENVOLVIMENTO SOCIAL

AÇÃO : 4173 - APOIO À COMERCIALIZAÇÃO DA ECONOMIA POPULAR SOLIDÁRIA.

Produto : EMPREENDIMENTO APOIADO

Unidade de Medida : EMPREENDIMENTO

DETALHAMENTO DO PRODUTO: CONSIDERA-SE QUE UM EMPREENDIMENTO FOI APOIADO NOS SEGUINTE CASOS: - PARTICIPAÇÃO EM EVENTOS QUE TENHAM COMO FINALIDADE A COMERCIALIZAÇÃO OU REALIZAÇÃO DE NEGÓCIOS OU; - PARTICIPAÇÃO DE REDES APOIADAS PELA POLÍTICA ESTADUAL DE FOMENTO À ECONOMIA POPULAR SOLIDÁRIA - PEFEPS OU; - PARTICIPAÇÃO EM ESPAÇOS DE COMERCIALIZAÇÃO APOIADOS PELA PEFEPS.

FINALIDADE: APOIAR EMPREENDIMENTOS DA ECONOMIA POPULAR SOLIDÁRIA NA ÁREA DE COMERCIALIZAÇÃO DE PRODUTOS E SERVIÇOS, POR MEIO DA REALIZAÇÃO DE FEIRAS REGIONAIS E DA IMPLANTAÇÃO DE PONTOS FIXOS DE VENDA.

Regiões	Físico			Financeiro		
	Programado PPAG	Executado Jan/Dez	%	Programado PPAG	Executado Jan/Dez	%
Alto Paranaíba	1	0	0,00	40.000,00	0,00	0,00
Central	1	1	100,00	40.000,00	0,00	0,00
Centro Oeste	1	0	0,00	40.000,00	0,00	0,00
Jequitinhonha / Mucuri	1	0	0,00	40.000,00	0,00	0,00
Mata	1	0	0,00	40.000,00	0,00	0,00
Noroeste de Minas	1	0	0,00	40.000,00	0,00	0,00
Norte de Minas	1	0	0,00	40.000,00	0,00	0,00
Rio Doce	1	1	100,00	40.000,00	0,00	0,00
Sul de Minas	1	0	0,00	40.000,00	0,00	0,00
Triângulo	1	0	0,00	40.000,00	0,00	0,00
Total	10	2	20,00	400.000,00	0,00	0,00

RELATÓRIO INSTITUCIONAL DE MONITORAMENTO
DEMONSTRATIVO DE EXECUÇÃO FÍSICA E FINANCEIRA - JAN A DEZ
PROGRAMAS ASSOCIADOS
REDE DE DESENVOLVIMENTO SOCIAL E PROTEÇÃO

AÇÃO : 4197 - IMPLANTAÇÃO DE CENTRAL DE PRESTAÇÃO DE SERVIÇOS EVENTUAIS

Produto : CENTRO IMPLANTADO/MANTIDO **Unidade de Medida :** CENTRO

DETALHAMENTO DO PRODUTO: CENTRAL DE ENCAMINHAMENTO DE PROFISSIONAIS AUTÔNOMOS PARA ATENDIMENTO DE DEMANDAS DE SERVIÇOS EVENTUAIS LEVANTADOS NO MERCADO.

FINALIDADE: PROMOVER A INTERMEDIÇÃO DE MÃO DE OBRA DOS TRABALHADORES AUTÔNOMOS COM VISTAS À GERAÇÃO DE RENDA, INCLUSÃO PRODUTIVA E OPORTUNIDADES DE TRABALHO AOS TRABALHADORES AUTÔNOMOS.

Regiões	Físico			Financeiro		
	Programado PPAG	Executado Jan/Dez	%	Programado PPAG	Executado Jan/Dez	%
Central	1	2	200,00	10.000,00	0,00	0,00
Total	1	2	200,00	10.000,00	0,00	0,00

AÇÃO : 4198 - IMPLEMENTAÇÃO DO PROGRAMA MINEIRO DE MICROCRÉDITO

Produto : CONVÊNIO/CONTRATO ASSINADO **Unidade de Medida :** CONVÊNIO / CONTRATO

DETALHAMENTO DO PRODUTO: CONTRATO ASSINADO E CRÉDITO DISPONÍVEL PARA UTILIZAÇÃO, NA MODALIDADE DE "MICROCRÉDITO PRODUTIVO ORIENTADO". OU SEJA, O ACESSO AO RECURSO DEVERÁ SER ACOMPANHADO DE ORIENTAÇÃO E ACESSORIA TÉCNICA, REALIZADA POR INSTITUIÇÃO PARCEIRA. A ACESSORIA PODERÁ SER REALIZADA POR MEIO DAS AÇÕES DA SETE.

FINALIDADE: AMPLIAR A DISPONIBILIDADE AO MICROCRÉDITO PRODUTIVO ORIENTADO PELOS EMPREENDEDORES MINEIROS, FORMAIS OU INFORMAIS, COM POUCO ACESSO AO SISTEMA FINANCEIRO TRADICIONAL, QUE NECESSITAM DE CRÉDITO PARA INICIAR OU POTENCIALIZAR SUA ATIVIDADE PRODUTIVA, GERADORA DE TRABALHO E RENDA.

Regiões	Físico			Financeiro		
	Programado PPAG	Executado Jan/Dez	%	Programado PPAG	Executado Jan/Dez	%
Central	1	1	100,00	20.000,00	0,00	0,00
Total	1	1	100,00	20.000,00	0,00	0,00

AÇÃO : 4201 - APOIO À INCLUSÃO PRODUTIVA

Produto : PESSOA BENEFICIADA **Unidade de Medida :** PESSOA

DETALHAMENTO DO PRODUTO: PESSOA BENEFICIADA SERÁ AQUELA IDENTIFICADA E ATENDIDA PELO PROJETO DE INCLUSÃO PRODUTIVA DE MINAS GERAIS. ESTA IDENTIFICAÇÃO E ATENDIMENTO SERÃO REALIZADOS PELOS TÉCNICOS CONTRATADOS PARA ATUAREM NOS NÚCLEOS DE INCLUSÃO PRODUTIVA, LOCALIZADOS NA RMBH E NAS REGIÕES NORTE E VALE DO JEQUITINHONHA DO ESTADO, POR MEIO DE AÇÕES COMO QUALIFICAÇÃO PROFISSIONAL, APOIO NA BUSCA POR CRÉDITO, ACESSORIAS ESPECIALIZADAS, TAIS COMO DESIGN DE EMBALAGENS, APRESENTAÇÃO DOS PRODUTOS, ACESSORIA CONTÁBIL, ADMINISTRATIVA E JURÍDICA.

FINALIDADE: PROMOVER A GERAÇÃO DE RENDA PARA PESSOAS DE FAMÍLIAS INSCRITAS NO CADÚNICO, POR MEIO DA POTENCIALIZAÇÃO DE EMPREENDIMENTOS INDIVIDUAIS, FAMILIARES E COLETIVOS.

Regiões	Físico			Financeiro		
	Programado PPAG	Executado Jan/Dez	%	Programado PPAG	Executado Jan/Dez	%
Central	768	0	0,00	645.216,00	891.833,06	138,22
Jequitinhonha / Mucuri	1.344	0	0,00	1.179.128,00	130.421,66	11,06
Norte de Minas	2.688	0	0,00	2.609.906,00	195.632,46	7,50
Total	4.800	0	0,00	4.434.250,00	1.217.887,18	27,47

RELATÓRIO INSTITUCIONAL DE MONITORAMENTO
DEMONSTRATIVO DE EXECUÇÃO FÍSICA E FINANCEIRA - JAN A DEZ
PROGRAMAS ASSOCIADOS
REDE DE DESENVOLVIMENTO SOCIAL E PROTEÇÃO

AÇÃO : 4584 - FOMENTO E APOIO AOS EMPREENDIMENTOS DA ECONOMIA POPULAR SOLIDÁRIA.

Produto : EMPREENDIMENTO APOIADO

Unidade de Medida : EMPREENDIMENTO

DETALHAMENTO DO PRODUTO: CONSIDERA-SE QUE UM EMPREENDIMENTO FOI APOIADO NOS SEGUINTE CASOS: - PARTICIPAÇÃO DO GRUPO OU INTEGRANTES DO GRUPO EM UMA OU MAIS AÇÕES DE CAPACITAÇÃO E QUALIFICAÇÃO, COM FREQUÊNCIA DE 70% NO TOTAL DA ATIVIDADE; - ASSESSORAMENTO AO EMPREENDIMENTO EM ÁREAS ESPECÍFICAS CUJO RESULTADO SEJA SISTEMATIZADO EM RELATÓRIO COM CONCLUSÕES E ENCAMINHAMENTOS; - INCUBAÇÃO DO EMPREENDIMENTO NA INCUBADORA PÚBLICA.

FINALIDADE: PROMOVER O FORTALECIMENTO DAS ATIVIDADES DOS EMPREENDIMENTOS ECONÔMICOS SOLIDÁRIOS POR MEIO DE AÇÕES DE FORMAÇÃO, ASSESSORAMENTO TÉCNICO, DESENVOLVIMENTO DE TECNOLOGIAS SOCIAIS E APOIO A INVESTIMENTOS EM INFRAESTRUTURA.

Regiões	Físico			Financeiro		
	Programado PPAG	Executado Jan/Dez	%	Programado PPAG	Executado Jan/Dez	%
Central	20	1	5,00	901.641,00	305.372,38	33,87
Estadual	1	0	0,00	100.000,00	87.653,98	87,65
Jequitinhonha / Mucuri	15	38	253,33	690.000,00	0,00	0,00
Mata	10	1	10,00	670.362,00	11.532,11	1,72
Noroeste de Minas	5	0	0,00	150.000,00	0,00	0,00
Norte de Minas	10	13	130,00	436.000,00	0,00	0,00
Rio Doce	5	0	0,00	100.000,00	0,00	0,00
Sul de Minas	5	0	0,00	100.000,00	0,00	0,00
Triângulo	5	0	0,00	100.000,00	0,00	0,00
Total	76	53	69,74	3.248.003,00	404.558,47	12,46

PROGRAMA : 290 - CONVIVÊNCIA COM A SECA

UNIDADE RESPONSÁVEL : 2421 - INSTITUTO DE DESENVOLVIMENTO DO NORTE E NORDESTE DE MINAS GERAIS

OBJETIVO: PROVER ALTERNATIVAS PARA A CONVIVÊNCIA COM A SECA E AS BASES PARA O DESENVOLVIMENTO SUSTENTÁVEL E INCLUIDENTE DA PRODUÇÃO LOCAL E PARA O AUMENTO DA PRODUTIVIDADE NO CAMPO, INCLUSIVE NO QUE TANGE AO MODO DE PRODUÇÃO AGROECOLÓGICO/ORGÂNICO, COM ÊNFASE NA FORMAÇÃO PROFISSIONAL, NA PROMOÇÃO DO PROTAGONISMO E DO EMPREENDEDORISMO E NA IDENTIFICAÇÃO E ACESSO A MERCADOS, COM VISTAS À MELHORIA DA QUALIDADE DE VIDA DO POVO DE MINAS GERAIS.

PÚBLICO ALVO: O PÚBLICO-ALVO DO PROJETO SÃO AGRICULTORES FAMILIARES (PRODUTORES, ARTESÃOS, PESCADORES, GARIMPEIROS), ASSENTADOS DA REFORMA AGRÁRIA, COMUNIDADES QUILOMBOLAS, MULHERES E JOVENS, BEM COMO AS POPULAÇÕES ATINGIDAS PELA SECA RESIDENTES NO NORTE DE MINAS, NA REGIÃO CENTRAL E NOS VALES DO JEQUITINHONHA, MUCURI, SÃO MATEUS.

Regiões	Financeiro		
	Programado PPAG	Executado Jan/Dez	%
Central	1.000,00	46.084,07	4.608,41
Jequitinhonha / Mucuri	3.000,00	0,00	0,00
Norte de Minas	1.532.213,00	0,00	0,00
Total	1.536.213,00	46.084,07	3,00

AÇÕES DO PROGRAMA POR UNIDADE ORÇAMENTÁRIA

2421 - INSTITUTO DE DESENVOLVIMENTO DO NORTE E NORDESTE DE MINAS GERAIS

AÇÃO : 1100 - COMBATE À POBREZA RURAL E À MIGRAÇÃO LABORAL

Produto : PROJETO APOIADO

Unidade de Medida : PROJETO

DETALHAMENTO DO PRODUTO: PROJETOS COMUNITÁRIOS APOIADOS ATRAVÉS DE INVESTIMENTO FINANCEIRO PARA INCLUSÃO PRODUTIVA (EX. FABRIQUETA DE FARINHA), INFRAESTRUTURA BÁSICA (EX. GALPÃO MULTIUSO) E DE NATUREZA SOCIAL (EX. CRECHES COMUNITÁRIAS)

FINALIDADE: CONTRIBUIR PARA A DIMINUIÇÃO DAS VULNERABILIDADES SOCIOECONÔMICAS DOS ESPAÇOS REGIONAIS COM MAIOR INCIDÊNCIA DE SECAS E SEU ENTORNO, A PARTIR DE AÇÕES QUE LEVEM À DINAMIZAÇÃO DA ECONOMIA DA REGIÃO E AO FORTALECIMENTO DA BASE SOCIAL, ORGANIZANDO A SOCIEDADE CIVIL, PROMOVENDO A COORDENAÇÃO E A COOPERAÇÃO ENTRE OS ATORES LOCAIS, COM ÊNFASE NA POPULAÇÃO RURAL, E BUSCANDO ALTERNATIVAS DE ABSORÇÃO DE MÃO DE OBRA, DE FORMA A EVITAR A MIGRAÇÃO LABORAL.

Regiões	Físico			Financeiro		
	Programado PPAG	Executado Jan/Dez	%	Programado PPAG	Executado Jan/Dez	%
Central	0	0	-	0,00	46.084,07	-
Jequitinhonha / Mucuri	1	0	0,00	1.000,00	0,00	0,00
Norte de Minas	28	0	0,00	1.531.213,00	0,00	0,00
Total	29	0	0,00	1.532.213,00	46.084,07	3,01

RELATÓRIO INSTITUCIONAL DE MONITORAMENTO
DEMONSTRATIVO DE EXECUÇÃO FÍSICA E FINANCEIRA - JAN A DEZ
PROGRAMAS ASSOCIADOS
REDE DE DESENVOLVIMENTO SOCIAL E PROTEÇÃO

AÇÃO : 1101 - AÇÕES EMERGENCIAIS DE CONVIVÊNCIA COM A SECA

Produto : MUNICÍPIO ATENDIDO Unidade de Medida : MUNICÍPIO

DETALHAMENTO DO PRODUTO: MUNICÍPIOS QUE TIVEREM DECRETADO SITUAÇÃO DE CALAMIDADE PÚBLICA E QUE EFETIVAMENTE TENHAM RECEBIDO AJUDA DO ESTADO, COMO POR EXEMPLO, CAMINHÕES PIPAS, CESTAS BÁSICAS E CISTERNAS.

FINALIDADE: APOIAR OS MUNICÍPIOS ATINGIDOS PELA SECA POR MEIO DE AÇÕES EMERGENCIAIS DE SOCORRO E ASSISTÊNCIA BUSCANDO ALTERNATIVAS PARA A CONVIVÊNCIA COM A SECA NA REGIÃO DOS VALES DO JEQUITINHONHA, MUCURI E NORTE DE MINAS.

Regiões	Físico			Financeiro		
	Programado PPAG	Executado Jan/Dez	%	Programado PPAG	Executado Jan/Dez	%
Jequitinhonha / Mucuri	1	0	0,00	1.000,00	0,00	0,00
Norte de Minas	1	0	0,00	1.000,00	0,00	0,00
Total	2	0	0,00	2.000,00	0,00	0,00

AÇÃO : 1367 - INFRA ESTRUTURA DE APOIO TECNOLÓGICO

Produto : UNIDADE FÍSICA INSTALADA/APOIADA Unidade de Medida : UNIDADE

DETALHAMENTO DO PRODUTO: INSTALAR UNIDADE DE APOIO TECNOLÓGICO DE PESQUISA

FINALIDADE: APOIAR A IMPLEMENTAÇÃO DE UNIDADES FÍSICAS DE PESQUISA, DIFUSÃO DE TECNOLOGIA E ENSINO TECNOLÓGICO COMO UM PROCESSO DE SUSTENTABILIDADE INDISPENSÁVEL PARA O DESENVOLVIMENTO DAS ATIVIDADES ECONOMICAS NA REGIÃO.

Regiões	Físico			Financeiro		
	Programado PPAG	Executado Jan/Dez	%	Programado PPAG	Executado Jan/Dez	%
Central	1	0	0,00	1.000,00	0,00	0,00
Jequitinhonha / Mucuri	1	0	0,00	1.000,00	0,00	0,00
Total	2	0	0,00	2.000,00	0,00	0,00

PROGRAMA : 298 - APOIO ÀS POLÍTICAS DE DESENVOLVIMENTO SOCIAL

UNIDADE RESPONSÁVEL : 1481 - SECRETARIA DE ESTADO DE TRABALHO E DESENVOLVIMENTO SOCIAL

OBJETIVO: APOIAR AS POLÍTICAS DE DESENVOLVIMENTO VOLTADAS PARA A INFRAESTRUTURA E MANUTENÇÃO DA ÁREA SOCIAL, POR MEIO DE REPASSES DE RECURSOS ÀS ENTIDADES E MUNICÍPIOS VISANDO A OTIMIZAÇÃO DA UTILIZAÇÃO DESTES.

PÚBLICO ALVO: POPULAÇÃO EM SITUAÇÃO DE VULNERABILIDADE SOCIAL.

Regiões	Financeiro		
	Programado PPAG	Executado Jan/Dez	%
Alto Paranaíba	0,00	29.517,45	-
Central	0,00	717.213,69	-
Centro Oeste	0,00	214.000,00	-
Estadual	4.577.000,00	0,00	0,00
Jequitinhonha / Mucuri	0,00	267.000,00	-
Mata	0,00	453.290,00	-
Noroeste de Minas	0,00	55.000,00	-
Norte de Minas	0,00	615.000,00	-
Rio Doce	0,00	83.534,00	-
Sul de Minas	0,00	811.500,00	-
Triângulo	0,00	470.000,00	-
Total	4.577.000,00	3.716.055,14	81,19

RELATÓRIO INSTITUCIONAL DE MONITORAMENTO
DEMONSTRATIVO DE EXECUÇÃO FÍSICA E FINANCEIRA - JAN A DEZ
PROGRAMAS ASSOCIADOS
REDE DE DESENVOLVIMENTO SOCIAL E PROTEÇÃO

AÇÕES DO PROGRAMA POR UNIDADE ORÇAMENTÁRIA

1481 - SECRETARIA DE ESTADO DE TRABALHO E DESENVOLVIMENTO SOCIAL

AÇÃO : 4449 - APOIO FINANCEIRO AOS MUNICÍPIOS E ENTIDADES VOLTADOS À ÁREA DE ASSISTÊNCIA SOCIAL

Produto : CONVÊNIO CELEBRADO Unidade de Medida : CONVÊNIO

DETALHAMENTO DO PRODUTO: PARCERIA COM ENTIDADES GOVERNAMENTAIS E NÃO GOVERNAMENTAIS ATRAVÉS DA CELEBRAÇÃO DE CONVÊNIOS.

FINALIDADE: FOMENTAR A POLÍTICA DE ASSISTÊNCIA SOCIAL, DIREITOS HUMANOS E PROMOÇÃO SOCIAL, APOIANDO OS MUNICÍPIOS E ENTIDADES POR MEIO DE CELEBRAÇÃO DE CONVÊNIOS PARA MANUTENÇÃO E MELHORIAS EM SUAS UNIDADES E ATIVIDADES.

Regiões	Físico			Financeiro		
	Programado PPAG	Executado Jan/Dez	%	Programado PPAG	Executado Jan/Dez	%
Alto Paranaíba	0	1	-	0,00	0,00	-
Central	0	10	-	0,00	255.342,00	-
Centro Oeste	0	3	-	0,00	94.000,00	-
Estadual	25	0	0,00	3.550.000,00	0,00	0,00
Jequitinhonha / Mucuri	0	4	-	0,00	147.000,00	-
Mata	0	5	-	0,00	363.290,00	-
Noroeste de Minas	0	1	-	0,00	25.000,00	-
Norte de Minas	0	12	-	0,00	515.000,00	-
Rio Doce	0	1	-	0,00	53.534,00	-
Sul de Minas	0	13	-	0,00	601.500,00	-
Triângulo	0	12	-	0,00	410.000,00	-
Total	25	62	248,00	3.550.000,00	2.464.666,00	69,43

AÇÃO : 4702 - DESENVOLVIMENTO, DIVULGAÇÃO E INCENTIVO AO ASSOCIATIVISMO

Produto : ENTIDADE - MUNICÍPIO APOIADO Unidade de Medida : UNIDADE

DETALHAMENTO DO PRODUTO: CONCESSÃO DE RECURSOS FINANCEIROS ATRAVÉS DA CELEBRAÇÃO DE CONVÊNIOS COM O INTUITO DE DESENVOLVER AS ÁREAS DE ASSISTÊNCIA SOCIAL E PROMOÇÃO SOCIAL PARA ENTIDADES E MUNICÍPIOS, ESPECIALMENTE PARA O ATENDIMENTO ÀS POPULAÇÕES HISTORICAMENTE VULNERÁVEIS, COMO CRIANÇAS E ADOLESCENTES, IDOSOS, PESSOAS COM DEFICIÊNCIA, MULHERES E FAMÍLIAS EM SITUAÇÃO DE POBREZA. INCENTIVAR A INCLUSÃO PRODUTIVA, A GERAÇÃO DE RENDA E O DESENVOLVIMENTO COMUNITÁRIO.

FINALIDADE: DESENVOLVER TÉCNICAS E PROJETOS QUE DIVULGUEM AS VANTAGENS DO ASSOCIATIVISMO E FOMENTEM A ASSISTÊNCIA SOCIAL, CAPACITANDO E QUALIFICANDO COLABORADORES DAS ASSOCIAÇÕES, POSSIBILITANDO A INSERÇÃO DE PRODUTOS E SERVIÇOS NO MERCADO, GERANDO TRABALHO E RENDA, BEM COMO ABRINDO ESPAÇO PARA A FORMAÇÃO DE ASSOCIAÇÕES DE INTERESSE SOCIAL; E FOMENTAR ASSOCIAÇÕES DE INTERESSE SOCIAL E AS ATIVIDADES DAS ASSOCIAÇÕES JÁ EM ATUAÇÃO, EM ESPECIAL COM PROGRAMAS CONTINUADOS.

Regiões	Físico			Financeiro		
	Programado PPAG	Executado Jan/Dez	%	Programado PPAG	Executado Jan/Dez	%
Alto Paranaíba	0	1	-	0,00	29.517,45	-
Central	0	6	-	0,00	461.871,69	-
Centro Oeste	0	4	-	0,00	120.000,00	-
Estadual	50	0	0,00	1.027.000,00	0,00	0,00
Jequitinhonha / Mucuri	0	4	-	0,00	120.000,00	-
Mata	0	4	-	0,00	90.000,00	-
Noroeste de Minas	0	0	-	0,00	30.000,00	-
Norte de Minas	0	2	-	0,00	100.000,00	-
Rio Doce	0	1	-	0,00	30.000,00	-
Sul de Minas	0	5	-	0,00	210.000,00	-
Triângulo	0	2	-	0,00	60.000,00	-
Total	50	29	58,00	1.027.000,00	1.251.389,14	121,85

REDE DE EDUCAÇÃO E DESENVOLVIMENTO HUMANO

RELATÓRIO INSTITUCIONAL DE MONITORAMENTO
DEMONSTRATIVO DE EXECUÇÃO FÍSICA E FINANCEIRA - JAN A DEZ
PROGRAMAS ASSOCIADOS
REDE DE EDUCAÇÃO E DESENVOLVIMENTO HUMANO

PROGRAMA : 102 - ATENDIMENTO COMUNITÁRIO E PSICOPEDAGÓGICO NA FUNDAÇÃO HELENA ANTIPOFF

UNIDADE RESPONSÁVEL : 2151 - FUNDAÇÃO HELENA ANTIPOFF

OBJETIVO: OFERECER ATENDIMENTOS À COMUNIDADE LOCAL E DEMANDAS DO CONSELHO TUTELAR DO MUNICÍPIO DE IBIRITÉ , CONTRIBUINDO PARA A FORMAÇÃO EDUCACIONAL, CULTURAL, SOCIAL E CIDADÃ, POR MEIO DE ATIVIDADES DESENVOLVIDAS NAS OFICINAS PEDAGÓGICAS CAIO MARTINS, BIBLIOTECA COMUNITÁRIA E TELECENTROS DE INCLUSÃO DIGITAL, ALÉM DE ATENDIMENTOS PSICOPEDAGÓGICOS E FONOAUDIOLÓGICOS NA CLÍNICA DE PSICOLOGIA EDOUARD CLAPARÈDE .

PÚBLICO ALVO: CRIANÇAS, ADOLESCENTES, JOVENS, ADULTOS E TERCEIRA IDADE, ATENDIDOS NAS OFICINAS PEDAGÓGICAS CAIO MARTINS, CLÍNICA DE PSICOLOGIA EDOUARD CLAPARÈDE, BIBLIOTECA COMUNITÁRIA E TELECENTROS DE INCLUSÃO DIGITAL .

Regiões	Financeiro		
	Programado PPAG	Executado Jan/Dez	%
Central	57.000,00	39.737,29	69,71
Total	57.000,00	39.737,29	69,71

AÇÕES DO PROGRAMA POR UNIDADE ORÇAMENTÁRIA

2151 - FUNDAÇÃO HELENA ANTIPOFF

Ação : 2003 - ATENDIMENTOS NOS TELECENTROS DE INCLUSÃO DIGITAL

Ação com meta física não cumulativa

Produto : CERTIFICADO EXPEDIDO **Unidade de Medida :** UNIDADE

DETALHAMENTO DO PRODUTO: NUMERO DE CIDADÃOS CERTIFICADOS EM DIVERSAS MODALIDADES DE CURSOS OFERECIDOS NO TELECENTRO.

FINALIDADE: PROMOVER A INCLUSÃO DIGITAL E SOCIAL E OFERECER CURSOS A DISTÂNCIA EM DIVERSAS ÁREAS DO CONHECIMENTO, VOLTADAS PARA QUALIFICAÇÃO E CAPACITAÇÃO DO CIDADÃO.

Regiões	Físico			Financeiro		
	Programado PPAG	Executado Jan/Dez	%	Programado PPAG	Executado Jan/Dez	%
Central	320	476	148,75	15.000,00	13.725,50	91,50
Total	320	476	148,75	15.000,00	13.725,50	91,50

AÇÃO : 2015 - ATENDIMENTO NAS OFICINAS PEDAGÓGICAS

Produto : CURSO OFERTADO **Unidade de Medida :** CURSO

DETALHAMENTO DO PRODUTO: OFERTA DE CURSOS, ATIVIDADES SOCIO-EDUCATIVAS, PROFISSIONALIZANTES E CULTURAIS.

FINALIDADE: OFERECER ATIVIDADES SOCIO-EDUCATIVAS, PROFISSIONAL E CULTURAL, PROMOVENDO A INCLUSÃO SOCIAL E AMPLIANDO A FORMAÇÃO CIDADÃ.

Regiões	Físico			Financeiro		
	Programado PPAG	Executado Jan/Dez	%	Programado PPAG	Executado Jan/Dez	%
Central	12	37	308,33	32.000,00	18.377,61	57,43
Total	12	37	308,33	32.000,00	18.377,61	57,43

AÇÃO : 2017 - ATENDIMENTO PSICOPEDAGÓGICO NA CLÍNICA DE PSICOLOGIA

Produto : ATENDIMENTO REALIZADO **Unidade de Medida :** ATENDIMENTO

DETALHAMENTO DO PRODUTO: NÚMERO DE ATENDIMENTOS REALIZADOS NA CLÍNICA DE PSICOLOGIA EM TRATAMENTO PSICOPEDAGÓGICO, CLÍNICO, NEUROLÓGICO E FONOAUDIOLÓGICO, SEJAM ESTES ATENDIMENTOS INDIVIDUAIS E OU COLETIVOS.

FINALIDADE: DIAGNOSTICAR E DESENVOLVER FORMAS DE TRATAMENTO PSICOPEDAGÓGICOS À CRIANÇAS E ADOLESCENTES DA COMUNIDADE.

Regiões	Físico			Financeiro		
	Programado PPAG	Executado Jan/Dez	%	Programado PPAG	Executado Jan/Dez	%
Central	3.000	3.134	104,47	10.000,00	7.634,18	76,34
Total	3.000	3.134	104,47	10.000,00	7.634,18	76,34

RELATÓRIO INSTITUCIONAL DE MONITORAMENTO
DEMONSTRATIVO DE EXECUÇÃO FÍSICA E FINANCEIRA - JAN A DEZ
PROGRAMAS ASSOCIADOS
REDE DE EDUCAÇÃO E DESENVOLVIMENTO HUMANO

PROGRAMA : 115 - DESENVOLVIMENTO DA EDUCAÇÃO SUPERIOR NA FUNDAÇÃO HELENA ANTIPOFF

UNIDADE RESPONSÁVEL : 2151 - FUNDAÇÃO HELENA ANTIPOFF

OBJETIVO: FORMAR PROFESSORES PARA A EDUCAÇÃO BÁSICA, EM NÍVEL DE GRADUAÇÃO E PÓS-GRADUAÇÃO, COM UMA PERSPECTIVA DE EDUCAÇÃO CONTINUADA, POR VIA DA INTEGRAÇÃO DE ATIVIDADES DE ENSINO, PESQUISA E EXTENSÃO, COMPROMETIDAS COM OS VALORES DA SOCIEDADE DEMOCRÁTICA, COM OS PRINCÍPIOS DA CONSTRUÇÃO DA IDENTIDADE CIDADÃ E DA DIVERSIDADE CULTURAL

PÚBLICO ALVO: CONCLUINTE DO ENSINO MÉDIO E ENSINO SUPERIOR.

Regiões	Financeiro		
	Programado PPAG	Executado Jan/Dez	%
Central	3.318.376,00	160.351,54	4,83
Total	3.318.376,00	160.351,54	4,83

AÇÕES DO PROGRAMA POR UNIDADE ORÇAMENTÁRIA

2151 - FUNDAÇÃO HELENA ANTIPOFF

AÇÃO : 4026 - DESENVOLVIMENTO DE PESQUISA E EXTENSÃO

Produto : ALUNO ATENDIDO **Unidade de Medida :** ALUNO

DETALHAMENTO DO PRODUTO: ALUNOS ATENDIDOS NOS CURSOS DE EXTENSÃO.

FINALIDADE: ARTICULAR O ENSINO, PESQUISA E EXTENSÃO DE FORMA INDISSOCIÁVEL E VIABILIZAR A RELAÇÃO TRANSFORMADORA ENTRE A INSTITUIÇÃO E A SOCIEDADE.

Regiões	Físico			Financeiro		
	Programado PPAG	Executado Jan/Dez	%	Programado PPAG	Executado Jan/Dez	%
Central	70	0	0,00	4.000,00	0,00	0,00
Total	70	0	0,00	4.000,00	0,00	0,00

AÇÃO : 4108 - ATENDIMENTO EM CURSOS DE GRADUAÇÃO E PÓS GRADUAÇÃO

Produto : ALUNO ATENDIDO **Unidade de Medida :** ALUNO

DETALHAMENTO DO PRODUTO: ALUNOS ATENDIDOS NOS CURSOS DE GRADUAÇÃO E PÓS GRADUAÇÃO

FINALIDADE: PROPORCIONAR AÇÕES CONTINUADAS DE FORMAÇÃO, APERFEIÇOAMENTO E QUALIFICAÇÃO PROFISSIONAL, VISANDO ATENDER ÀS NECESSIDADES EDUCACIONAIS DO ESTADO E DO MUNICÍPIO.

Regiões	Físico			Financeiro		
	Programado PPAG	Executado Jan/Dez	%	Programado PPAG	Executado Jan/Dez	%
Central	1.900	0	0,00	3.314.376,00	160.351,54	4,84
Total	1.900	0	0,00	3.314.376,00	160.351,54	4,84

RELATÓRIO INSTITUCIONAL DE MONITORAMENTO
DEMONSTRATIVO DE EXECUÇÃO FÍSICA E FINANCEIRA - JAN A DEZ
PROGRAMAS ASSOCIADOS
REDE DE EDUCAÇÃO E DESENVOLVIMENTO HUMANO

PROGRAMA : 143 - FORMAÇÃO PROFISSIONAL PARA O MERCADO DE TRABALHO

UNIDADE RESPONSÁVEL : 2281 - FUNDAÇÃO DE EDUCAÇÃO PARA O TRABALHO DE MINAS GERAIS

OBJETIVO: FORMAR E QUALIFICAR PROFISSIONAIS EM CURSOS PRESENCIAIS E À DISTÂNCIA, PROMOVER A EDUCAÇÃO EM DIVERSAS ÁREAS DO CONHECIMENTO, DIMINUIR A DESIGUALDADE SOCIAL, ATENDER O MERCADO DE TRABALHO, MELHORAR OS RECURSOS TÉCNICO-CIENTÍFICOS ATRAVÉS DA OFERTA DE CURSOS DE FORMAÇÃO TÉCNICA, QUALIFICAÇÃO, CAPACITAÇÃO, ATUALIZAÇÃO E ESPECIALIZAÇÃO.

PÚBLICO ALVO: JOVENS A PARTIR DOS 16 ANOS; PESSOAS FORA DO MERCADO DE TRABALHO; DEFICIENTES AUDITIVOS E VISUAIS; GESTORES ESTRATÉGICOS DAS INSTITUIÇÕES PÚBLICAS DE MINAS GERAIS; ESTUDANTES EGRESSOS DO ENSINO MÉDIO OU EQUIVALENTE, COM INCLINAÇÃO PARA A ÁREA TECNOLÓGICA E PROFISSIONAIS DE DIVERSAS ÁREAS.

Regiões	Financeiro		
	Programado PPAG	Executado Jan/Dez	%
Alto Paranaíba	0,00	395,00	-
Central	522.059,00	5.508.600,06	1.055,17
Centro Oeste	1.654,00	3.906,78	236,20
Estadual	0,00	7.044,40	-
Mata	0,00	395,00	-
Norte de Minas	0,00	2.661,40	-
Rio Doce	1.654,00	281,39	17,01
Triângulo	0,00	8.331,55	-
Total	525.367,00	5.531.615,58	1.052,91

AÇÕES DO PROGRAMA POR UNIDADE ORÇAMENTÁRIA

2281 - FUNDAÇÃO DE EDUCAÇÃO PARA O TRABALHO DE MINAS GERAIS

AÇÃO : 4049 - QUALIFICAÇÃO E CAPACITAÇÃO PROFISSIONAL PARA O MERCADO DE TRABALHO

Produto : PROFISSIONAL QUALIFICADO

Unidade de Medida : PROFISSIONAL

DETALHAMENTO DO PRODUTO: PROFISSIONAL QUALIFICADO E CERTIFICADO, PARA ATUAÇÃO NAS DIVERSAS ÁREAS DO MERCADO DE TRABALHO

FINALIDADE: QUALIFICAR PROFISSIONAIS, IMPLEMENTAR AÇÕES DE CAPACITAÇÃO, REALIZAR PALESTRAS, SEMINÁRIOS E WORK SHOPS A FIM DE CONTRIBUIR PARA O AUMENTO DA PRODUTIVIDADE, EMPREGABILIDADE, EMPREENDEDORISMO E INSERÇÃO SOCIAL DO TRABALHADOR E, AINDA, EXECUTAR CURSOS DE CAPACITAÇÃO PROFISSIONAL PARA SERVIDORES, INCORPORAR INOVAÇÕES, E DISSEMINAR BOAS PRÁTICAS PROFISSIONAIS.

Regiões	Físico			Financeiro		
	Programado PPAG	Executado Jan/Dez	%	Programado PPAG	Executado Jan/Dez	%
Alto Paranaíba	0	1	-	0,00	395,00	-
Central	580	402	69,31	210.000,00	335.474,22	159,75
Centro Oeste	0	6	-	0,00	2.522,23	-
Estadual	0	20	-	0,00	7.044,40	-
Mata	0	1	-	0,00	395,00	-
Norte de Minas	0	12	-	0,00	2.661,40	-
Triângulo	0	9	-	0,00	531,55	-
Total	580	451	77,76	210.000,00	349.023,80	166,20

AÇÃO : 4254 - FORMAÇÃO TÉCNICA PROFISSIONAL PARA INSERÇÃO NO MERCADO DE TRABALHO

Produto : ALUNO FORMADO

Unidade de Medida : ALUNO

DETALHAMENTO DO PRODUTO: TÉCNICO DE NÍVEL MÉDIO, FORMADO PARA ATUAÇÃO NAS DIVERSAS ÁREAS DO MERCADO DE TRABALHO.

FINALIDADE: FORMAR TÉCNICOS EM DIVERSAS ÁREAS PARA O MERCADO DE TRABALHO; CONTRIBUIR PARA O AUMENTO DA PRODUTIVIDADE, EMPREGABILIDADE, EMPREENDEDORISMO E INSERÇÃO SOCIAL.

Regiões	Físico			Financeiro		
	Programado PPAG	Executado Jan/Dez	%	Programado PPAG	Executado Jan/Dez	%
Central	1.638	880	53,72	207.867,00	5.038.833,49	2.424,07
Triângulo	0	0	-	0,00	7.800,00	-
Total	1.638	880	53,72	207.867,00	5.046.633,49	2.427,82

RELATÓRIO INSTITUCIONAL DE MONITORAMENTO
DEMONSTRATIVO DE EXECUÇÃO FÍSICA E FINANCEIRA - JAN A DEZ
PROGRAMAS ASSOCIADOS
REDE DE EDUCAÇÃO E DESENVOLVIMENTO HUMANO

AÇÃO : 4257 - LICENCIATURA E PÓS GRADUAÇÃO

Produto : ALUNO FORMADO Unidade de Medida : ALUNO

DETALHAMENTO DO PRODUTO: ALUNO DE NÍVEL SUPERIOR , FORMADO PARA ATUAÇÃO NAS DIVERSAS ÁREAS DO MERCADO DE TRABALHO

FINALIDADE: CAPACITAR E ESPECIALIZAR PROFISSIONAIS DE NÍVEL SUPERIOR NOS CURSOS DE PÓS GRADUAÇÃO, LICENCIATURA E MBA PARA ATENDER O MERCADO DE TRABALHO; CONTRIBUIR PARA O AUMENTO DA PRODUTIVIDADE, EMPREGABILIDADE E EMPREENDEDORISMO; INCORPORAR INOVAÇÕES; PUBLICAR ARTIGOS TÉCNICOS E DISSEMINAR BOAS PRÁTICAS DE GESTÃO.

Regiões	Físico			Financeiro		
	Programado PPAG	Executado Jan/Dez	%	Programado PPAG	Executado Jan/Dez	%
Central	64	49	76,56	104.192,00	134.292,35	128,89
Centro Oeste	1	2	200,00	1.654,00	1.384,55	83,71
Rio Doce	1	1	100,00	1.654,00	281,39	17,01
Total	66	52	78,79	107.500,00	135.958,29	126,47

PROGRAMA : 153 - DESENVOLVIMENTO DA EDUCAÇÃO BÁSICA NA FUNDAÇÃO HELENA ANTIPOFF

UNIDADE RESPONSÁVEL : 2151 - FUNDAÇÃO HELENA ANTIPOFF

OBJETIVO: MANTER PROFICIÊNCIA DE ENSINO NA EDUCAÇÃO BÁSICA OFERECIDO PELA ESCOLA SANDOVAL SOARES DE AZEVEDO DA FUNDAÇÃO HELENA ANTIPOFF CONFORME OS NÍVEIS RECOMENDÁVEIS NA REDE PÚBLICA ESTADUAL.

PÚBLICO ALVO: CRIANÇAS E ADOLESCENTES NA IDADE DE 6 A 17 ANOS.

Regiões	Financeiro		
	Programado PPAG	Executado Jan/Dez	%
Central	6.366.399,00	4.451.912,39	69,93
Total	6.366.399,00	4.451.912,39	69,93

AÇÕES DO PROGRAMA POR UNIDADE ORÇAMENTÁRIA

2151 - FUNDAÇÃO HELENA ANTIPOFF

Ação : 4284 - ATENDIMENTO NO ENSINO FUNDAMENTAL

Ação com meta física não cumulativa

Produto : ALUNO ATENDIDO Unidade de Medida : ALUNO

DETALHAMENTO DO PRODUTO: ALUNOS ATENDIDOS NO ENSINO FUNDAMENTAL DA ESCOLA SANDOVAL SOARES DE AZEVEDO.

FINALIDADE: OFERECER UM SISTEMA DE ENSINO EFICIENTE E INCLUSIVO, CAPAZ DE FORMAR ALUNOS COM CAPACIDADE CRÍTICA, CRIATIVA E INOVADORA.

Regiões	Físico			Financeiro		
	Programado PPAG	Executado Jan/Dez	%	Programado PPAG	Executado Jan/Dez	%
Central	1.250	1.317	105,36	2.874.326,00	1.871.340,92	65,11
Total	1.250	1.317	105,36	2.874.326,00	1.871.340,92	65,11

Ação : 4286 - ATENDIMENTO NO ENSINO MÉDIO

Ação com meta física não cumulativa

Produto : ALUNO ATENDIDO Unidade de Medida : ALUNO

DETALHAMENTO DO PRODUTO: ALUNOS ATENDIDOS NO ENSINO MÉDIO DA ESCOLA SANDOVAL SOARES DE AZEVEDO.

FINALIDADE: OFERECER UM ENSINO MÉDIO DE QUALIDADE QUE POSSIBILITE A FORMAÇÃO DO ALUNO PARA O MERCADO DE TRABALHO E PARA O EXERCÍCIO DA CIDADANIA, PERMITINDO QUE O MESMO SEJA CAPAZ DE SE ADAPTAR COM FLEXIBILIDADE AS CONSTANTES MUDANÇAS VIVENCIADAS HOJE NA SOCIEDADE MODERNA.

Regiões	Físico			Financeiro		
	Programado PPAG	Executado Jan/Dez	%	Programado PPAG	Executado Jan/Dez	%
Central	1.000	949	94,90	3.492.073,00	2.580.571,47	73,90
Total	1.000	949	94,90	3.492.073,00	2.580.571,47	73,90

RELATÓRIO INSTITUCIONAL DE MONITORAMENTO
DEMONSTRATIVO DE EXECUÇÃO FÍSICA E FINANCEIRA - JAN A DEZ
PROGRAMAS ASSOCIADOS
REDE DE EDUCAÇÃO E DESENVOLVIMENTO HUMANO

PROGRAMA : 163 - PLUGMINAS - CENTRO DE FORMAÇÃO E EXPERIMENTAÇÃO DIGITAL

UNIDADE RESPONSÁVEL : 1261 - SECRETARIA DE ESTADO DE EDUCAÇÃO

OBJETIVO: PROMOVER A FORMAÇÃO E O APERFEIÇOAMENTO EDUCACIONAL-PROFISSIONAL DE JOVENS DE 14 A 24 ANOS E AMPLIAÇÃO DE OPORTUNIDADES DE INCLUSÃO PRODUTIVA POR MEIO DA CULTURA DIGITAL

PÚBLICO ALVO: JOVENS DE 14 A 24 ANOS ESTUDANTES, EGRESSOS E PROFESSORES DA REDE PÚBLICA DE ENSINO QUE ATUEM COM OS ANOS FINAIS DO ENSINO FUNDAMENTAL E ENSINO MÉDIO.

Regiões	Financeiro		
	Programado PPAG	Executado Jan/Dez	%
Central	7.729.246,00	8.200.000,00	106,09
Total	7.729.246,00	8.200.000,00	106,09

AÇÕES DO PROGRAMA POR UNIDADE ORÇAMENTÁRIA

1261 - SECRETARIA DE ESTADO DE EDUCAÇÃO

Ação : 1078 - MANUTENÇÃO DO PLUG MINAS

Ação com meta física não cumulativa

Produto : BENEFICIÁRIO ATENDIDO

Unidade de Medida : BENEFICIÁRIO

DETALHAMENTO DO PRODUTO: JOVEM MATRICULADO EM NÚCLEO DO PLUG MINAS; EDUCADOR PARTICIPANTE DOS CURSOS OFERTADOS PELO NÚCLEO AMIGO DO PROFESSOR; JOVEM PARTICIPANTE DE CURSOS DE MÉDIA E CURTA DURAÇÃO; E VISITANTES DA GALERIA DO NÚCLEO CAMINHOS DO FUTURO.

FINALIDADE: ESTRUTURAR ESPAÇOS E IMPLANTAR NÚCLEOS PARA FORMAÇÃO E APERFEIÇOAMENTO EDUCACIONAL-PROFISSIONAL DE JOVENS DE 14 A 24 ANOS E AMPLIAR OPORTUNIDADES DE INCLUSÃO PRODUTIVA POR MEIO DA CULTURA DIGITAL E DA ARTE.

Regiões	Físico			Financeiro		
	Programado PPAG	Executado Jan/Dez	%	Programado PPAG	Executado Jan/Dez	%
Central	7.680	7.680	100,00	7.729.246,00	8.200.000,00	106,09
Total	7.680	7.680	100,00	7.729.246,00	8.200.000,00	106,09

PROGRAMA : 170 - DESENVOLVIMENTO DO ENSINO FUNDAMENTAL E MÉDIO - CTPM

UNIDADE RESPONSÁVEL : 1251 - POLÍCIA MILITAR DO ESTADO DE MINAS GERAIS

OBJETIVO: DESENVOLVER AÇÕES COM VISTAS A UMA EDUCAÇÃO DE QUALIDADE E ACESSÍVEL AOS SERVIDORES DA POLÍCIA MILITAR E SEUS DEPENDENTES.

PÚBLICO ALVO: POLICIAIS MILITARES, DEPENDENTES E CIVIS

Regiões	Financeiro		
	Programado PPAG	Executado Jan/Dez	%
Alto Paranaíba	1.791.130,00	1.931.340,07	107,83
Central	37.298.813,00	34.809.689,24	93,33
Centro Oeste	2.749.292,00	2.985.421,85	108,59
Jequitinhonha / Mucuri	2.165.624,00	2.260.395,66	104,38
Mata	5.839.018,00	6.000.427,71	102,76
Norte de Minas	3.261.001,00	3.426.084,27	105,06
Rio Doce	7.108.905,00	6.975.051,03	98,12
Sul de Minas	4.844.838,00	4.823.885,38	99,57
Triângulo	3.284.547,00	3.177.874,90	96,75
Total	68.343.168,00	66.390.170,11	97,14

RELATÓRIO INSTITUCIONAL DE MONITORAMENTO
DEMONSTRATIVO DE EXECUÇÃO FÍSICA E FINANCEIRA - JAN A DEZ
PROGRAMAS ASSOCIADOS
REDE DE EDUCAÇÃO E DESENVOLVIMENTO HUMANO

AÇÕES DO PROGRAMA POR UNIDADE ORÇAMENTÁRIA

1251 - POLÍCIA MILITAR DO ESTADO DE MINAS GERAIS

Ação : 2057 - DESENVOLVIMENTO DO ENSINO FUNDAMENTAL - COLÉGIO TIRADENTES DE MINAS GERAIS

Ação com meta física não cumulativa

Produto : ALUNO DO ENSINO FUNDAMENTAL MATRICULADO **Unidade de Medida : ALUNO**

DETALHAMENTO DO PRODUTO: TOTAL DE ALUNOS MATRICULADOS NO ENSINO FUNDAMENTAL, NAS DIVERSAS UNIDADES DE COLÉGIO TIRADENTES, AO FINAL DO ANO LETIVO.

FINALIDADE: OFERECER O ENSINO FUNDAMENTAL ATRIBUÍDO AO COLÉGIO TIRADENTES DA POLÍCIA MILITAR, POR INTERMÉDIO DAS SUAS DIVERSAS UNIDADES, AOS SERVIDORES DA CORPORAÇÃO, SEUS DEPENDENTES LEGAIS E, EXCEPCIONALMENTE, CIVIS, SEGUNDO O QUE ESTABELECEM OS DISPOSITIVOS REGULAMENTARES, COM QUALIDADE E ACESSIBILIDADE.

Regiões	Físico			Financeiro		
	Programado PPAG	Executado Jan/Dez	%	Programado PPAG	Executado Jan/Dez	%
Alto Paranaíba	291	283	97,25	778.411,00	799.190,23	102,67
Central	8.197	7.055	86,07	21.926.587,00	19.822.912,99	90,41
Centro Oeste	523	552	105,54	1.399.000,00	1.555.451,56	111,18
Jequitinhonha / Mucuri	431	427	99,07	1.152.905,00	1.189.769,05	103,20
Mata	1.290	1.289	99,92	3.450.689,00	3.548.379,62	102,83
Norte de Minas	525	563	107,24	1.404.350,00	1.569.296,14	111,75
Rio Doce	1.648	1.621	98,36	4.408.322,00	4.540.032,70	102,99
Sul de Minas	1.054	1.004	95,26	2.819.400,00	2.788.969,37	98,92
Triângulo	660	625	94,70	1.765.469,00	1.729.389,87	97,96
Total	14.619	13.419	91,79	39.105.133,00	37.543.391,53	96,01

Ação : 2059 - DESENVOLVIMENTO DO ENSINO MÉDIO DO COLÉGIO TIRADENTES DE MINAS GERAIS

Ação com meta física não cumulativa

Produto : ALUNO DO ENSINO MÉDIO MATRICULADO **Unidade de Medida : ALUNO**

DETALHAMENTO DO PRODUTO: TOTAL DE ALUNOS MATRICULADOS NO ENSINO MÉDIO, NAS DIVERSAS UNIDADES DE COLÉGIO TIRADENTES, AO FINAL DO ANO LETIVO.

FINALIDADE: OFERECER O ENSINO MÉDIO ATRIBUÍDO AO COLÉGIO TIRADENTES DA POLÍCIA MILITAR, POR INTERMÉDIO DAS SUAS DIVERSAS UNIDADES, AOS SERVIDORES DA CORPORAÇÃO, SEUS DEPENDENTES LEGAIS E, EXCEPCIONALMENTE, CIVIS, SEGUNDO O QUE ESTABELECEM OS DISPOSITIVOS REGULAMENTARES, COM QUALIDADE E ACESSIBILIDADE.

Regiões	Físico			Financeiro		
	Programado PPAG	Executado Jan/Dez	%	Programado PPAG	Executado Jan/Dez	%
Alto Paranaíba	240	230	95,83	1.012.719,00	1.132.149,84	111,79
Central	3.643	3.156	86,63	15.372.226,00	14.986.776,25	97,49
Centro Oeste	320	295	92,19	1.350.292,00	1.429.970,29	105,90
Jequitinhonha / Mucuri	240	221	92,08	1.012.719,00	1.070.626,61	105,72
Mata	566	522	92,23	2.388.329,00	2.452.048,09	102,67
Norte de Minas	440	390	88,64	1.856.651,00	1.856.788,13	100,01
Rio Doce	640	513	80,16	2.700.583,00	2.435.018,33	90,17
Sul de Minas	480	441	91,88	2.025.438,00	2.034.916,01	100,47
Triângulo	360	295	81,94	1.519.078,00	1.448.485,03	95,35
Total	6.929	6.063	87,50	29.238.035,00	28.846.778,58	98,66

RELATÓRIO INSTITUCIONAL DE MONITORAMENTO
DEMONSTRATIVO DE EXECUÇÃO FÍSICA E FINANCEIRA - JAN A DEZ
PROGRAMAS ASSOCIADOS
REDE DE EDUCAÇÃO E DESENVOLVIMENTO HUMANO

PROGRAMA : 174 - PROTAGONISMO JUVENIL

UNIDADE RESPONSÁVEL : 2161 - FUNDAÇÃO EDUCACIONAL CAIO MARTINS

OBJETIVO: PROMOVER O DESENVOLVIMENTO SUSTENTÁVEL E INTEGRADO DE ADOLESCENTES E JOVENS EM SITUAÇÃO DE VULNERABILIDADE SOCIAL, PRIORITARIAMENTE DA ZONA RURAL, PARA A PARTICIPAÇÃO CIDADÃ.

PÚBLICO ALVO: CRIANÇAS ADOLESCENTES E JOVENS DE 06 A 18 ANOS. FAMÍLIA E COMUNIDADE

Regiões	Financeiro		
	Programado PPAG	Executado Jan/Dez	%
Central	295.224,00	457.361,21	154,92
Norte de Minas	1.224.499,00	1.026.433,32	83,82
Total	1.519.723,00	1.483.794,53	97,64

AÇÕES DO PROGRAMA POR UNIDADE ORÇAMENTÁRIA

2161 - FUNDAÇÃO EDUCACIONAL CAIO MARTINS

AÇÃO : 4065 - CONSTRUÇÃO, REFORMA E AMPLIAÇÃO DE MORÁDIAS ESTUDANTIS PARA ADOLESCENTES E JOVENS

Produto : UNIDADE CONSTRUÍDA/REFORMADA/AMPLIADA **Unidade de Medida :** UNIDADE

DETALHAMENTO DO PRODUTO: REFORMA DE CASAS LARES DOS CENTROS EDUCACIONAIS DA FUNDAÇÃO CAIO MARTINS ATENDENDO A EMENDA PARLAMENTAR (190) DA COMISSÃO DE PARTICIPAÇÃO POPULAR.

FINALIDADE: ADEQUAR AS INSTALAÇÕES DAS MORÁDIAS ESTUDANTIS PARA MAIORES DE 12 ANOS, COMO FORMA DE APOIAR A PERMANÊNCIA DE CRIANÇAS ADOLESCENTES E JOVENS NA ESCOLA, POR MEIO DE ORGANIZAÇÃO E DA OFERTA DE PROTEÇÃO SOCIAL.

Regiões	Físico			Financeiro		
	Programado PPAG	Executado Jan/Dez	%	Programado PPAG	Executado Jan/Dez	%
Central	1	1	100,00	1.000,00	329,90	32,99
Norte de Minas	5	0	0,00	1.000,00	0,00	0,00
Total	6	1	16,67	2.000,00	329,90	16,50

Ação : 4298 - ATENDIMENTO EM MORADIA ESTUDANTIL PARA ADOLESCENTES E JOVENS E EDUCAÇÃO COMPLEMENTAR PARA CRIANÇAS, ADOLESCENTES E JOVENS.

Ação com meta física não cumulativa

Produto : ADOLESCENTE E JOVEM ATENDIDO **Unidade de Medida :** PESSOA

DETALHAMENTO DO PRODUTO: MORADIA ESTUDANTIL PARA ADOLESCENTES E JOVENS E EDUCAÇÃO COMPLEMENTAR PARA CRIANÇAS, ADOLESCENTES E JOVENS.

FINALIDADE: GARANTIR A PERMANÊNCIA DE CRIANÇAS, ADOLESCENTES E JOVENS NA ESCOLA, ATÉ A CONCLUSÃO DO ENSINO MÉDIO, COM ATIVIDADES EM TEMPO INTEGRAL ATRAVÉS DE EDUCAÇÃO COMPLEMENTAR, OFERTANDO MORADIA ESTUDANTIL PARA MAIORES DE DOZE ANOS.

Regiões	Físico			Financeiro		
	Programado PPAG	Executado Jan/Dez	%	Programado PPAG	Executado Jan/Dez	%
Central	180	188	104,44	294.224,00	457.031,31	155,33
Norte de Minas	873	937	107,33	1.223.499,00	1.026.433,32	83,89
Total	1.053	1.125	106,84	1.517.723,00	1.483.464,63	97,74

RELATÓRIO INSTITUCIONAL DE MONITORAMENTO
DEMONSTRATIVO DE EXECUÇÃO FÍSICA E FINANCEIRA - JAN A DEZ
PROGRAMAS ASSOCIADOS
REDE DE EDUCAÇÃO E DESENVOLVIMENTO HUMANO

PROGRAMA : 179 - TRAVESSIA NOTA DEZ POR UM BRASIL ALFABETIZADO

UNIDADE RESPONSÁVEL : 2421 - INSTITUTO DE DESENVOLVIMENTO DO NORTE E NORDESTE DE MINAS GERAIS

OBJETIVO: CONTRIBUIR PARA SUPERAR O ANALFABETISMO, UNIVERSALIZANDO A ALFABETIZAÇÃO DE JOVENS, ADULTOS E IDOSOS E PROGRESSIVA CONTINUIDADE DOS ESTUDOS EM NÍVEIS MAIS ELEVADOS, PROMOVEDO O ACESSO À EDUCAÇÃO COMO DIREITO DE TODOS, EM QUALQUER MOMENTO DA VIDA, NOS MUNICÍPIOS DAS REGIÕES DOS VALES DO JEQUITINHONHA E MUCURI E DO NORTE DE MINAS.

PÚBLICO ALVO: JOVENS COM 15 ANOS OU MAIS, ADULTOS E IDOSOS NÃO ALFABETIZADOS, DORAVANTE DENOMINADOS ALFABETIZANDOS; VOLUNTÁRIOS ALFABETIZADORES; VOLUNTÁRIOS COORDENADORES DE TURMAS.

Regiões	Financeiro		
	Programado PPAG	Executado Jan/Dez	%
Central	328.501,00	110.723,29	33,71
Jequitinhonha / Mucuri	1.991.226,00	622.910,84	31,28
Norte de Minas	2.237.734,00	761.860,80	34,05
Rio Doce	183.899,00	55.742,06	30,31
Total	4.741.360,00	1.551.236,99	32,72

AÇÕES DO PROGRAMA POR UNIDADE ORÇAMENTÁRIA

2421 - INSTITUTO DE DESENVOLVIMENTO DO NORTE E NORDESTE DE MINAS GERAIS

Ação : 1020 - ALFABETIZAÇÃO DE JOVENS E ADULTOS

Ação com meta física não cumulativa

Produto : ALUNO ATENDIDO **Unidade de Medida : ALUNO**

DETALHAMENTO DO PRODUTO: AS TURMAS DE CURSOS DE ALFABETIZAÇÃO DEVERÃO TER NAS ÁREAS RURAIS O MÍNIMO DE SETE E MÁXIMO DE VINTE E CINCO ALFABETIZANDOS E NAS ÁREAS URBANAS O MÍNIMO DE CATORZE E MÁXIMO DE VINTE E CINCO ALFABETIZANDOS. TODAS AS TURMAS DEVERÃO SER SUPERVISIONADAS POR COORDENADORES DE TURMAS SENDO QUE NAS ÁREAS URBANAS DEVERÃO ACOMPANHAR DE SETE A QUINZE TURMAS E NA ÁREAS RURAIS DE CINCO A QUINZE TURMAS DE ALFABETIZAÇÃO. PARA CADA TURMA HAVERÁ UM ALFABETIZADOR. TAMBÉM SERÁ INCLUIDO NO PRODUTO O DESENVOLVIMENTO, PRODUÇÃO E DISTRIBUIÇÃO DO MATERIAL DIDÁTICO A SER UTILIZADO.

FINALIDADE: PROMOVER A ALFABETIZAÇÃO DE JOVENS E ADULTOS, DESDE A MOBILIZAÇÃO SOCIAL, A AÇÃO ALFABETIZADORA, SUA AVALIAÇÃO E ENCAMINHAMENTO PARA CONTINUIDADE DOS ESTUDOS A NÍVEIS MAIS ELEVADOS.

Regiões	Físico			Financeiro		
	Programado PPAG	Executado Jan/Dez	%	Programado PPAG	Executado Jan/Dez	%
Central	3.326	3.103	93,30	328.372,00	98.224,81	29,91
Jequitinhonha / Mucuri	20.165	19.555	96,97	1.990.891,00	616.857,35	30,98
Norte de Minas	22.659	23.587	104,10	2.237.265,00	744.160,08	33,26
Rio Doce	1.862	1.767	94,90	183.832,00	55.742,06	30,32
Total	48.012	48.012	100,00	4.740.360,00	1.514.984,30	31,96

AÇÃO : 1022 - SUPERVISÃO E MONITORAMENTO

Produto : RELATÓRIO ELABORADO **Unidade de Medida : RELATÓRIO**

DETALHAMENTO DO PRODUTO: OS RELATÓRIOS DE SUPERVISÃO E MONITORAMENTO ELABORADOS (MENSAL) DEVERÁ CONTER: DADOS MENSIS POR MUNICÍPIO COM INFORMAÇÕES DE FREQUÊNCIA DOS ALFABETIZADORES E COORDENADORES DE TURMA; DADOS MENSIS POR MUNICÍPIO COM INFORMAÇÕES DE PAGAMENTO DE BOLSAS DOS ALFABETIZADORES E COORDENADORES DE TURMA; DADOS MENSIS POR MUNICÍPIOS COM INFORMAÇÃO DAS TURMAS E DAS FREQUÊNCIAS DOS ALFABETIZANDOS.

FINALIDADE: PROMOVER A SUPERVISÃO E MONITORAMENTO DO PAGAMENTO DE BOLSAS DOS ALFABETIZADORES E COORDENADORES DE TURMA BEM COMO A ATUALIZAÇÃO DOS DADOS DAS TURMAS, DOS ALFABETIZADORES, COORDENADORES DE TURMA E DOS ALFABETIZANDOS.

Regiões	Físico			Financeiro		
	Programado PPAG	Executado Jan/Dez	%	Programado PPAG	Executado Jan/Dez	%
Central	14	11	78,57	129,00	12.498,48	9.688,74
Jequitinhonha / Mucuri	35	27	77,14	335,00	6.053,49	1.807,01
Norte de Minas	49	29	59,18	469,00	17.700,72	3.774,14
Rio Doce	7	6	85,71	67,00	0,00	0,00
Total	105	73	69,52	1.000,00	36.252,69	3.625,27

RELATÓRIO INSTITUCIONAL DE MONITORAMENTO
DEMONSTRATIVO DE EXECUÇÃO FÍSICA E FINANCEIRA - JAN A DEZ
PROGRAMAS ASSOCIADOS
REDE DE EDUCAÇÃO E DESENVOLVIMENTO HUMANO

PROGRAMA : 198 - REDE DE CAPACITAÇÃO E PROMOÇÃO DA CULTURA DA PAZ NAS ESCOLAS

UNIDADE RESPONSÁVEL : 1261 - SECRETARIA DE ESTADO DE EDUCAÇÃO

OBJETIVO: DESENVOLVER, EM PARCERIA COM REPRESENTANTES DE ÓRGÃOS PÚBLICOS E DE ORGANIZAÇÕES CIVIS, AÇÕES VOLTADAS À PREVENÇÃO DA VIOLÊNCIA NO AMBIENTE ESCOLAR E À PROMOÇÃO DA CULTURA DE PAZ NAS ESCOLAS.

PÚBLICO ALVO: ESCOLAS COM ALTOS ÍNDICES DE VIOLÊNCIA

Regiões	Financeiro		
	Programado PPAG	Executado Jan/Dez	%
Central	0,00	23.334,70	-
Estadual	483.683,00	0,00	0,00
Jequitinhonha / Mucuri	0,00	73.753,55	-
Mata	0,00	0,00	-
Norte de Minas	0,00	0,00	-
Rio Doce	0,00	22.230,04	-
Sul de Minas	0,00	0,00	-
Total	483.683,00	119.318,29	24,67

AÇÕES DO PROGRAMA POR UNIDADE ORÇAMENTÁRIA

1261 - SECRETARIA DE ESTADO DE EDUCAÇÃO

AÇÃO : 4347 - CONVIVÊNCIA NA DIVERSIDADE

Produto : ESCOLA ATENDIDA

Unidade de Medida : ESCOLA

DETALHAMENTO DO PRODUTO: RECONHECER A DIVERSIDADE PRESENTE EM SALA E A IMPORTÂNCIA DA CONVIVÊNCIA PACÍFICA FRENTE ÀS DIFERENÇAS, VISANDO A CONSTRUÇÃO DE UMA POSTURA DE TOLERÂNCIA E RESPEITO AO OUTRO.

FINALIDADE: PROMOVER, POR MEIO DE PROJETOS ESPECÍFICOS, A DISCUSSÃO ENTRE OS INTEGRANTES DA COMUNIDADE ESCOLAR SOBRE A DIVERSIDADE NO AMBIENTE DA ESCOLA, DE FORMA A CONSCIENTIZÁ-LOS PARA A IMPORTÂNCIA DE RECONHECER E RESPEITAR AS PECULIARIDADES DE CADA SEGMENTO, EM SUAS CARACTERÍSTICAS FÍSICAS, ÉTNICAS, SOCIOCULTURAIS, ETÁRIAS E DE GÊNERO.

Regiões	Físico			Financeiro		
	Programado PPAG	Executado Jan/Dez	%	Programado PPAG	Executado Jan/Dez	%
Central	0	43	-	0,00	23.334,70	-
Estadual	2.812	0	0,00	283.683,00	0,00	0,00
Jequitinhonha / Mucuri	0	470	-	0,00	73.753,55	-
Mata	0	8	-	0,00	0,00	-
Norte de Minas	0	106	-	0,00	0,00	-
Rio Doce	0	270	-	0,00	22.230,04	-
Sul de Minas	0	300	-	0,00	0,00	-
Total	2.812	1.197	42,57	283.683,00	119.318,29	42,06

AÇÃO : 4349 - CAPACITAÇÃO EM SEGURANÇA NAS ESCOLAS

Produto : PROFISSIONAL CAPACITADO

Unidade de Medida : PROFISSIONAL

DETALHAMENTO DO PRODUTO: PROFISSIONAL CAPACITADO SOBRE SEGURANÇA NAS ESCOLAS, NOTADAMENTE SOBRE A MEDIAÇÃO DE CONFLITOS, BEM COMO SOBRE AS BASES LEGAIS E O SISTEMA DE GARANTIA DOS DIREITOS DA CRIANÇA E DO ADOLESCENTE.

FINALIDADE: IMPLEMENTAR AÇÕES DE CAPACITAÇÃO SOBRE SEGURANÇA NAS ESCOLAS, NOTADAMENTE SOBRE A MEDIAÇÃO DE CONFLITOS, BEM COMO SOBRE AS BASES LEGAIS E O SISTEMA DE GARANTIA DOS DIREITOS DA CRIANÇA E DO ADOLESCENTE.

Regiões	Físico			Financeiro		
	Programado PPAG	Executado Jan/Dez	%	Programado PPAG	Executado Jan/Dez	%
Estadual	5.000	0	0,00	200.000,00	0,00	0,00
Total	5.000	0	0,00	200.000,00	0,00	0,00

RELATÓRIO INSTITUCIONAL DE MONITORAMENTO
DEMONSTRATIVO DE EXECUÇÃO FÍSICA E FINANCEIRA - JAN A DEZ
PROGRAMAS ASSOCIADOS
REDE DE EDUCAÇÃO E DESENVOLVIMENTO HUMANO

PROGRAMA : 232 - ESCOLA FAMÍLIA AGRÍCOLA

UNIDADE RESPONSÁVEL : 1261 - SECRETARIA DE ESTADO DE EDUCAÇÃO

OBJETIVO: PROPORCIONAR AO ALUNO DAS ESCOLAS FAMÍLIA AGRÍCOLA CONDIÇÕES DE FREQUÊNCIA AS AULAS A FIM DE MELHORAR SEU DESEMPENHO, ATRAVÉS DE METODOLOGIA DE ALTERNÂNCIA BENEFICIANDO O ALUNO DO MEIO RURAL.

PÚBLICO ALVO: JOVENS QUE MORAM NA ZONA RURAL, FILHOS DE AGRICULTORES, DE 11 A 16 ANOS, QUE RECEBEM BOLSA DE ESTUDO, CONFORME LEI ESTADUAL Nº 14.614, DE 31/03/03. OS ALUNOS, EM TEMPO INTEGRAL, FREQUENTAM O ENSINO FUNDAMENTAL, ENSINO MÉDIO E PROFISSIONALIZANTE. EDUCAÇÃO DE JOVENS E ADULTOS SERÁ IMPLANTADA EM 2013.

Regiões	Financeiro		
	Programado PPAG	Executado Jan/Dez	%
Central	0,00	43.840,16	-
Estadual	500.000,00	0,00	0,00
Jequitinhonha / Mucuri	2.260.507,00	2.444.088,92	108,12
Mata	842.692,00	724.928,36	86,03
Noroeste de Minas	249.147,00	419.612,96	168,42
Norte de Minas	796.560,00	923.774,80	115,97
Rio Doce	159.927,00	311.578,28	194,83
Sul de Minas	132.247,00	125.257,60	94,71
Total	4.941.080,00	4.993.081,08	101,05

AÇÕES DO PROGRAMA POR UNIDADE ORÇAMENTÁRIA

1261 - SECRETARIA DE ESTADO DE EDUCAÇÃO

Ação : 4364 - MELHORIA DA INFRAESTRUTURA DAS ESCOLAS FAMÍLIA AGRÍCOLA

Ação com meta física não cumulativa

Produto : ESCOLA ATENDIDA **Unidade de Medida : ESCOLA**

DETALHAMENTO DO PRODUTO: ESCOLA FAMÍLIA AGRÍCOLA COM A INFRAESTRUTURA MELHORADA

FINALIDADE: APOIO ÀS ESCOLAS FAMÍLIA AGRÍCOLA PARA EXECUÇÃO DE OBRAS DE INFRAESTRUTURA.

Regiões	Físico			Financeiro		
	Programado PPAG	Executado Jan/Dez	%	Programado PPAG	Executado Jan/Dez	%
Estadual	5	0	0,00	200.000,00	0,00	0,00
Total	5	0	0,00	200.000,00	0,00	0,00

Ação : 4587 - ATENDIMENTO ÀS ESCOLAS FAMÍLIA AGRÍCOLA

Ação com meta física não cumulativa

Produto : ESCOLA BENEFICIADA **Unidade de Medida : ESCOLA**

DETALHAMENTO DO PRODUTO: ESCOLAS EM CONDIÇÕES ADEQUADAS PARA ATENDIMENTO AOS ALUNOS PROPORCIONANDO-LHES CONDIÇÕES DE FREQUENTAR AS AULAS, PARA QUE POSSAM APRENDER E ALCANÇAR O NÍVEL SATISFATÓRIO DE RENDIMENTO ESCOLAR.

FINALIDADE: REPASSAR RECURSOS FINANCEIROS PARA APOIO ÀS ESCOLAS FAMÍLIA AGRÍCOLA CONFORME AS MODALIDADES ENSINO FUNDAMENTAL RURAL EM TEMPO INTEGRAL E ENSINO MÉDIO INTEGRADO À EDUCAÇÃO PROFISSIONAL, AMBOS DO FUNDO DE MANUTENÇÃO E DESENVOLVIMENTO DA EDUCAÇÃO BÁSICA E DE VALORIZAÇÃO DOS PROFISSIONAIS DA EDUCAÇÃO - FUNDEB -, PARA APOIO AO DESENVOLVIMENTO DAS ATIVIDADES EDUCATIVAS.

Regiões	Físico			Financeiro		
	Programado PPAG	Executado Jan/Dez	%	Programado PPAG	Executado Jan/Dez	%
Central	0	1	-	0,00	43.840,16	-
Estadual	0	0	-	300.000,00	0,00	0,00
Jequitinhonha / Mucuri	9	8	88,89	2.260.507,00	2.444.088,92	108,12
Mata	5	6	120,00	842.692,00	724.928,36	86,03
Noroeste de Minas	1	1	100,00	249.147,00	419.612,96	168,42
Norte de Minas	2	2	100,00	796.560,00	923.774,80	115,97
Rio Doce	1	1	100,00	159.927,00	311.578,28	194,83
Sul de Minas	1	1	100,00	132.247,00	125.257,60	94,71
Total	19	20	105,26	4.741.080,00	4.993.081,08	105,32

RELATÓRIO INSTITUCIONAL DE MONITORAMENTO
DEMONSTRATIVO DE EXECUÇÃO FÍSICA E FINANCEIRA - JAN A DEZ
PROGRAMAS ASSOCIADOS
REDE DE EDUCAÇÃO E DESENVOLVIMENTO HUMANO

PROGRAMA : 233 - COOPERAÇÃO ESTADO E MUNICÍPIO NA ÁREA EDUCACIONAL

UNIDADE RESPONSÁVEL : 1261 - SECRETARIA DE ESTADO DE EDUCAÇÃO

OBJETIVO: PROMOVER AÇÕES DE COOPERAÇÃO MÚTUA ENTRE ESTADO E MUNICÍPIO VISANDO A RACIONALIZAR A AÇÃO GOVERNAMENTAL NA ÁREA EDUCACIONAL.

PÚBLICO ALVO: ALUNOS DAS ESCOLAS PÚBLICAS DO ENSINO FUNDAMENTAL E MÉDIO

Regiões	Financeiro		
	Programado PPAG	Executado Jan/Dez	%
Alto Paranaíba	5.961.441,00	6.733.050,82	112,94
Central	32.845.295,00	32.373.545,89	98,56
Centro Oeste	8.070.059,00	7.332.756,85	90,86
Estadual	27.650.000,00	0,00	0,00
Jequitinhonha / Mucuri	32.530.114,00	49.337.643,10	151,67
Mata	33.318.142,00	26.528.164,90	79,62
Noroeste de Minas	4.761.056,00	7.548.426,89	158,55
Norte de Minas	39.927.540,00	60.874.572,26	152,46
Rio Doce	27.061.687,00	32.790.635,34	121,17
Sul de Minas	35.956.771,00	24.849.136,19	69,11
Triângulo	4.807.895,00	5.899.708,22	122,71
Total	252.890.000,00	254.267.640,46	100,54

AÇÕES DO PROGRAMA POR UNIDADE ORÇAMENTÁRIA

1261 - SECRETARIA DE ESTADO DE EDUCAÇÃO

Ação : 2103 - TRANSPORTE ESCOLAR

Ação com meta física não cumulativa

Produto : ALUNO BENEFICIADO

Unidade de Medida : ALUNO

DETALHAMENTO DO PRODUTO: ALUNO ATENDIDO COM TRANSPORTE ESCOLAR, POSSIBILITANDO SUA FREQUÊNCIA ÀS AULAS.

FINALIDADE: OFERECER TRANSPORTE ESCOLAR AOS ALUNOS DO ENSINO FUNDAMENTAL E DO ENSINO MÉDIO DA REDE ESTADUAL, VISANDO À PROMOÇÃO DO ACESSO E PERMANÊNCIA NA ESCOLA.

Regiões	Físico			Financeiro		
	Programado PPAG	Executado Jan/Dez	%	Programado PPAG	Executado Jan/Dez	%
Alto Paranaíba	7.509	7.071	94,17	5.961.441,00	4.291.712,86	71,99
Central	40.616	37.145	91,45	32.845.295,00	26.806.579,50	81,61
Centro Oeste	10.165	9.558	94,03	8.070.059,00	5.273.244,26	65,34
Jequitinhonha / Mucuri	40.219	38.231	95,06	32.530.114,00	45.717.623,50	140,54
Mata	41.791	37.666	90,13	33.318.142,00	21.238.256,33	63,74
Noroeste de Minas	5.997	5.358	89,34	4.761.056,00	6.501.789,04	136,56
Norte de Minas	48.781	45.046	92,34	39.927.540,00	55.099.510,83	138,00
Rio Doce	33.331	31.507	94,53	27.061.687,00	29.629.806,50	109,49
Sul de Minas	45.165	41.456	91,79	35.856.771,00	21.229.590,19	59,21
Triângulo	6.056	4.452	73,51	4.807.895,00	2.832.284,21	58,91
Total	279.630	257.490	92,08	225.140.000,00	218.620.397,22	97,10

RELATÓRIO INSTITUCIONAL DE MONITORAMENTO
DEMONSTRATIVO DE EXECUÇÃO FÍSICA E FINANCEIRA - JAN A DEZ
PROGRAMAS ASSOCIADOS
REDE DE EDUCAÇÃO E DESENVOLVIMENTO HUMANO

AÇÃO : 4191 - ATENDIMENTO AOS MUNICÍPIOS

Produto : MUNICÍPIO BENEFICIADO

Unidade de Medida : MUNICÍPIO

DETALHAMENTO DO PRODUTO: CELEBRAÇÃO DE CONVÊNIO PARA EXECUÇÃO DE OBRAS, E AQUISIÇÃO DE MOBILIÁRIO.

FINALIDADE: DISPONIBILIZAR RECURSOS HUMANOS, TÉCNICOS, MATERIAIS E FINANCEIROS AOS MUNICÍPIOS, VISANDO À MELHORIA DOS PADRÕES DE QUALIDADE DA EDUCAÇÃO BÁSICA - EDUCAÇÃO INFANTIL, ENSINO FUNDAMENTAL E ENSINO MÉDIO - E PARA CAPACITAR OS GESTORES MUNICIPAIS DE ENSINO, VISANDO À UNIVERSALIZAÇÃO DA EDUCAÇÃO BÁSICA.

Regiões	Físico			Financeiro		
	Programado PPAG	Executado Jan/Dez	%	Programado PPAG	Executado Jan/Dez	%
Alto Paranaíba	0	9	-	0,00	2.441.337,96	-
Central	0	57	-	0,00	5.566.966,39	-
Centro Oeste	0	17	-	0,00	2.059.512,59	-
Estadual	130	0	0,00	27.650.000,00	0,00	0,00
Jequitinhonha / Mucuri	0	41	-	0,00	3.620.019,60	-
Mata	0	61	-	0,00	5.289.908,57	-
Noroeste de Minas	0	6	-	0,00	1.046.637,85	-
Norte de Minas	0	59	-	0,00	5.775.061,43	-
Rio Doce	0	40	-	0,00	3.160.828,84	-
Sul de Minas	0	38	-	100.000,00	3.619.546,00	3.619,55
Triângulo	0	17	-	0,00	3.067.424,01	-
Total	130	345	265,38	27.750.000,00	35.647.243,24	128,46

PROGRAMA : 240 - ATENDIMENTO AO ENSINO PROFISSIONAL

UNIDADE RESPONSÁVEL : 1261 - SECRETARIA DE ESTADO DE EDUCAÇÃO

OBJETIVO: REORGANIZAR A EDUCAÇÃO PROFISSIONAL NO ESTADO, ASSEGURANDO A EXISTÊNCIA DE MECANISMOS QUE PERMITAM A OFERTA DE ENSINO MÉDIO PREPARANDO O INDIVÍDUO PARA O TRABALHO E CONSOLIDAR OS CENTROS DE EDUCAÇÃO PROFISSIONAL NAS REGIÕES DO ESTADO.

PÚBLICO ALVO: EGRESSOS DO ENSINO MÉDIO, ALUNOS MATRICULADOS NO ENSINO MÉDIO E EGRESSOS DA EDUCAÇÃO DE JOVENS E ADULTOS E ALUNOS MATRICULADOS NO EJA.

Regiões	Financeiro		
	Programado PPAG	Executado Jan/Dez	%
Alto Paranaíba	819.061,00	880.434,18	107,49
Central	6.304.730,00	11.763.221,89	186,58
Centro Oeste	452.190,00	1.141.226,47	252,38
Jequitinhonha / Mucuri	0,00	2.642.251,91	-
Mata	557.417,00	10.281.883,06	1.844,56
Noroeste de Minas	591.544,00	1.178.686,60	199,26
Norte de Minas	2.477.092,00	10.614.242,51	428,50
Rio Doce	190.546,00	3.449.430,40	1.810,29
Sul de Minas	5.867.098,00	10.468.808,59	178,43
Triângulo	583.013,00	16.310.063,64	2.797,55
Total	17.842.691,00	68.730.249,25	385,20

RELATÓRIO INSTITUCIONAL DE MONITORAMENTO
DEMONSTRATIVO DE EXECUÇÃO FÍSICA E FINANCEIRA - JAN A DEZ
PROGRAMAS ASSOCIADOS
REDE DE EDUCAÇÃO E DESENVOLVIMENTO HUMANO

AÇÕES DO PROGRAMA POR UNIDADE ORÇAMENTÁRIA

1261 - SECRETARIA DE ESTADO DE EDUCAÇÃO

Ação : 4190 - DESENVOLVIMENTO DO ENSINO PROFISSIONAL

Ação com meta física não cumulativa

Produto : ALUNO ATENDIDO **Unidade de Medida : ALUNO**

DETALHAMENTO DO PRODUTO: ALUNO PREPARADO E APTO PARA INGRESSAR NO MERCADO DE TRABALHO

FINALIDADE: PROMOVER A IMPLEMENTAÇÃO DE UMA POLÍTICA DE EDUCAÇÃO PROFISSIONAL OFERECENDO CURSOS DE FORMAÇÃO PARA O TRABALHO E CONSOLIDANDO OS CENTROS DE EDUCAÇÃO PROFISSIONAL.

Regiões	Físico			Financeiro		
	Programado PPAG	Executado Jan/Dez	%	Programado PPAG	Executado Jan/Dez	%
Alto Paranaíba	288	901	312,85	819.061,00	880.434,18	107,49
Central	2.384	12.242	513,51	6.304.730,00	11.763.221,89	186,58
Centro Oeste	159	1.203	756,60	452.190,00	1.141.226,47	252,38
Jequitinhonha / Mucuri	0	2.713	-	0,00	2.642.251,91	-
Mata	196	9.791	4.995,41	557.417,00	10.281.883,06	1.844,56
Noroeste de Minas	208	1.249	600,48	591.544,00	1.178.686,60	199,26
Norte de Minas	871	10.102	1.159,82	2.477.092,00	10.614.242,51	428,50
Rio Doce	67	3.525	5.261,19	190.546,00	3.449.430,40	1.810,29
Sul de Minas	2.063	10.004	484,92	5.867.098,00	10.468.808,59	178,43
Triângulo	205	13.966	6.812,68	583.013,00	16.310.063,64	2.797,55
Total	6.441	65.696	1.019,97	17.842.691,00	68.730.249,25	385,20

PROGRAMA : 271 - MELHORIA DA EDUCAÇÃO BÁSICA

UNIDADE RESPONSÁVEL : 1261 - SECRETARIA DE ESTADO DE EDUCAÇÃO

OBJETIVO: ELEVAR OS NÍVEIS DE APRENDIZAGEM DOS ALUNOS DA EDUCAÇÃO BÁSICA A PARTIR DE AÇÕES QUE PROMOVAM A AQUISIÇÃO DE CONHECIMENTOS, HABILIDADES E A FORMAÇÃO DE ATITUDES E VALORES DO CIDADÃO.

PÚBLICO ALVO: ALUNOS MATRICULADOS NA EDUCAÇÃO BÁSICA DA REDE PÚBLICA ESTADUAL.

Regiões	Financeiro		
	Programado PPAG	Executado Jan/Dez	%
Alto Paranaíba	20.992.756,00	7.686.894,71	36,62
Central	188.576.185,00	382.177.034,32	202,66
Centro Oeste	28.272.018,00	16.698.767,60	59,06
Estadual	43.907.490,00	0,00	0,00
Jequitinhonha / Mucuri	40.705.752,00	15.644.125,15	38,43
Mata	61.311.437,00	26.135.113,41	42,63
Noroeste de Minas	13.433.228,00	4.919.056,76	36,62
Norte de Minas	63.633.306,00	25.279.928,63	39,73
Rio Doce	59.880.445,00	18.837.920,40	31,46
Sul de Minas	75.986.112,00	29.457.210,87	38,77
Triângulo	34.154.205,00	15.353.252,91	44,95
Total	630.852.934,00	542.189.304,76	85,95

RELATÓRIO INSTITUCIONAL DE MONITORAMENTO
DEMONSTRATIVO DE EXECUÇÃO FÍSICA E FINANCEIRA - JAN A DEZ
PROGRAMAS ASSOCIADOS
REDE DE EDUCAÇÃO E DESENVOLVIMENTO HUMANO

AÇÕES DO PROGRAMA POR UNIDADE ORÇAMENTÁRIA

1261 - SECRETARIA DE ESTADO DE EDUCAÇÃO

Ação : 2074 - APOIO A EDUCAÇÃO INFANTIL

Ação com meta física não cumulativa

Produto : PROFISSIONAL BENEFICIADO **Unidade de Medida : PROFISSIONAL**

DETALHAMENTO DO PRODUTO: PAGAMENTO DE PESSOAL DA EDUCAÇÃO INFANTIL

FINALIDADE: APOIAR AS ESCOLAS DE EDUCAÇÃO INFANTIL, NO QUE SE REFERE A PAGAMENTO DE PESSOAL.

Regiões	Físico			Financeiro		
	Programado PPAG	Executado Jan/Dez	%	Programado PPAG	Executado Jan/Dez	%
Alto Paranaíba	20	7	35,00	1.967.112,00	179.859,37	9,14
Central	36	284	788,89	1.740.801,00	6.781.295,56	389,55
Centro Oeste	1	184	18.400,00	48.356,00	4.195.251,28	8.675,76
Jequitinhonha / Mucuri	42	1	2,38	3.130.934,00	53.206,92	1,70
Mata	41	48	117,07	2.082.578,00	1.577.346,81	75,74
Noroeste de Minas	8	0	0,00	386.845,00	0,00	0,00
Norte de Minas	90	5	5,56	5.352.000,00	157.171,77	2,94
Rio Doce	134	10	7,46	7.679.642,00	237.945,99	3,10
Sul de Minas	66	49	74,24	4.498.599,00	1.143.837,92	25,43
Triângulo	6	9	150,00	290.134,00	232.007,98	79,97
Total	444	597	134,46	27.177.001,00	14.557.923,60	53,57

Ação : 2092 - APOIO ADMINISTRATIVO A EDUCAÇÃO ESPECIAL

Ação com meta física não cumulativa

Produto : PROFISSIONAL BENEFICIADO **Unidade de Medida : PROFISSIONAL**

DETALHAMENTO DO PRODUTO: PAGAMENTO DE PESSOAL ADMINISTRATIVO DA EDUCAÇÃO ESPECIAL.

FINALIDADE: APOIAR ADMINISTRATIVAMENTE AS ESCOLAS DE EDUCAÇÃO ESPECIAL, NO QUE SE REFERE A PAGAMENTO DE PESSOAL.

Regiões	Físico			Financeiro		
	Programado PPAG	Executado Jan/Dez	%	Programado PPAG	Executado Jan/Dez	%
Alto Paranaíba	12	13	108,33	276.077,00	228.148,09	82,64
Central	102	243	238,24	2.346.658,00	4.678.841,47	199,38
Centro Oeste	2	56	2.800,00	46.012,00	1.031.174,63	2.241,10
Estadual	0	0	-	43.677.490,00	0,00	0,00
Jequitinhonha / Mucuri	56	1	1,79	1.288.362,00	97.503,42	7,57
Mata	81	89	109,88	1.863.522,00	1.773.902,45	95,19
Noroeste de Minas	1	0	0,00	23.006,00	1.466,61	6,37
Norte de Minas	118	13	11,02	2.714.763,00	414.582,64	15,27
Rio Doce	225	26	11,56	5.176.455,00	794.640,03	15,35
Sul de Minas	84	150	178,57	1.955.548,00	2.947.673,77	150,73
Triângulo	32	91	284,38	736.207,00	1.828.267,12	248,34
Total	713	682	95,65	60.104.100,00	13.796.200,23	22,95

RELATÓRIO INSTITUCIONAL DE MONITORAMENTO
DEMONSTRATIVO DE EXECUÇÃO FÍSICA E FINANCEIRA - JAN A DEZ
PROGRAMAS ASSOCIADOS
REDE DE EDUCAÇÃO E DESENVOLVIMENTO HUMANO

Ação : 2095 - APOIO ADMINISTRATIVO A EDUCAÇÃO DE JOVENS E ADULTOS

Ação com meta física não cumulativa

Produto : PROFISSIONAL BENEFICIADO **Unidade de Medida : PROFISSIONAL**

DETALHAMENTO DO PRODUTO: PAGAMENTO DE PESSOAL ADMINISTRATIVO DA EDUCAÇÃO SUPLETIVA.

FINALIDADE: APOIAR ADMINISTRATIVAMENTE A EDUCAÇÃO DE JOVENS E ADULTOS, NO QUE SE REFERE A PAGAMENTO DE PESSOAL.

Regiões	Físico			Financeiro		
	Programado PPAG	Executado Jan/Dez	%	Programado PPAG	Executado Jan/Dez	%
Alto Paranaíba	13	22	169,23	295.173,00	467.219,26	158,29
Central	48	205	427,08	1.039.874,00	3.979.733,01	382,71
Centro Oeste	13	58	446,15	295.175,00	1.230.732,78	416,95
Jequitinhonha / Mucuri	55	33	60,00	898.811,00	770.342,45	85,71
Mata	111	52	46,85	2.070.330,00	1.309.996,39	63,27
Noroeste de Minas	20	27	135,00	454.113,00	542.087,43	119,37
Norte de Minas	72	48	66,67	1.134.806,00	1.115.291,46	98,28
Rio Doce	103	28	27,18	988.683,00	730.465,63	73,88
Sul de Minas	152	56	36,84	2.954.277,00	1.432.463,88	48,49
Triângulo	28	37	132,14	635.758,00	830.012,17	130,55
Total	615	566	92,03	10.767.000,00	12.408.344,46	115,24

AÇÃO : 4068 - XADREZ NA ESCOLA

Produto : ALUNO PARTICIPANTE **Unidade de Medida : ALUNO**

DETALHAMENTO DO PRODUTO: ALUNO PARTICIPANTE DA ATIVIDADE DE XADREZ NA ESCOLA

FINALIDADE: DESENVOLVER, POR MEIO DO XADREZ, O AUTOCONTROLE PSICOFÍSICO, A CRIATIVIDADE, A CAPACIDADE DE PENSAR DE MANEIRA LÓGICA E ÁGIL, ESTIMULANDO-SE A TOMADA DE DECISÕES COM AUTONOMIA E MELHORANDO-SE A CAPACIDADE DE APRENDIZADO E DE INTEGRAÇÃO SOCIAL.

Regiões	Físico			Financeiro		
	Programado PPAG	Executado Jan/Dez	%	Programado PPAG	Executado Jan/Dez	%
Central	0	0	-	0,00	47.910,80	-
Estadual	20.000	0	0,00	80.000,00	0,00	0,00
Norte de Minas	0	3.526	-	0,00	20.571,90	-
Total	20.000	3.526	17,63	80.000,00	68.482,70	85,60

RELATÓRIO INSTITUCIONAL DE MONITORAMENTO
DEMONSTRATIVO DE EXECUÇÃO FÍSICA E FINANCEIRA - JAN A DEZ
PROGRAMAS ASSOCIADOS
REDE DE EDUCAÇÃO E DESENVOLVIMENTO HUMANO

Ação : 4181 - EDUCAÇÃO DO CAMPO - ENSINO FUNDAMENTAL

Ação com meta física não cumulativa

Produto : ESCOLA ATENDIDA **Unidade de Medida : ESCOLA**

DETALHAMENTO DO PRODUTO: ESCOLAS PREPARADAS E APTAS PARA ATENDER AS ESPECIFICIDADES DA EDUCAÇÃO DO CAMPO.

FINALIDADE: PROMOVER A IMPLEMENTAÇÃO DE UMA POLÍTICA PARA A EDUCAÇÃO DO CAMPO, PARA FORTALECIMENTO E APOIO ÀS ESCOLAS.

Regiões	Físico			Financeiro		
	Programado PPAG	Executado Jan/Dez	%	Programado PPAG	Executado Jan/Dez	%
Alto Paranaíba	7	2	28,57	75.184,00	2.500,00	3,33
Central	26	8	30,77	261.543,00	7.878,85	3,01
Centro Oeste	11	3	27,27	139.577,00	3.750,00	2,69
Jequitinhonha / Mucuri	61	23	37,70	429.459,00	25.000,00	5,82
Mata	34	18	52,94	382.323,00	28.750,00	7,52
Noroeste de Minas	6	4	66,67	81.587,00	5.000,00	6,13
Norte de Minas	128	32	25,00	809.423,00	40.000,00	4,94
Rio Doce	54	19	35,19	514.555,00	27.500,00	5,34
Sul de Minas	21	9	42,86	235.555,00	7.500,00	3,18
Triângulo	3	3	100,00	40.794,00	2.500,00	6,13
Total	351	121	34,47	2.970.000,00	150.378,85	5,06

Ação : 4185 - EDUCAÇÃO DO CAMPO - ENSINO MÉDIO

Ação com meta física não cumulativa

Produto : ESCOLA ATENDIDA **Unidade de Medida : ESCOLA**

DETALHAMENTO DO PRODUTO: ESCOLAS PREPARADAS E APTAS PARA ATENDER AS ESPECIFICIDADES DA EDUCAÇÃO DO CAMPO.

FINALIDADE: PROMOVER A IMPLEMENTAÇÃO DE UMA POLÍTICA PARA A EDUCAÇÃO DO CAMPO, PARA FORTALECIMENTO E APOIO ÀS ESCOLAS.

Regiões	Físico			Financeiro		
	Programado PPAG	Executado Jan/Dez	%	Programado PPAG	Executado Jan/Dez	%
Alto Paranaíba	2	3	150,00	125.825,00	3.750,00	2,98
Central	2	6	300,00	124.050,00	5.000,00	4,03
Centro Oeste	0	2	-	0,00	2.500,00	-
Jequitinhonha / Mucuri	1	16	1.600,00	62.025,00	13.750,00	22,17
Mata	0	5	-	0,00	6.250,00	-
Noroeste de Minas	1	1	100,00	62.025,00	1.250,00	2,02
Norte de Minas	3	33	1.100,00	186.075,00	50.000,00	26,87
Rio Doce	0	5	-	0,00	5.000,00	-
Sul de Minas	0	4	-	0,00	5.000,00	-
Total	9	75	833,33	560.000,00	92.500,00	16,52

RELATÓRIO INSTITUCIONAL DE MONITORAMENTO
DEMONSTRATIVO DE EXECUÇÃO FÍSICA E FINANCEIRA - JAN A DEZ
PROGRAMAS ASSOCIADOS
REDE DE EDUCAÇÃO E DESENVOLVIMENTO HUMANO

Ação : 4202 - DESENVOLVIMENTO DO ENSINO FUNDAMENTAL

Ação com meta física não cumulativa

Produto : ALUNO ATENDIDO **Unidade de Medida : ALUNO**

DETALHAMENTO DO PRODUTO: DESENVOLVIMENTO DE PROJETOS PEDAGÓGICOS DE ALFABETIZAÇÃO PARA ALUNOS DO ENSINO FUNDAMENTAL.

FINALIDADE: MELHORAR A QUALIDADE DO ENSINO FUNDAMENTAL COM PRÁTICA ADEQUADAS, PRIORIZANDO A AQUISIÇÃO DE HABILIDADES E COMPETÊNCIAS DA LEITURA, ESCRITA E CÁLCULO.

Regiões	Físico			Financeiro		
	Programado PPAG	Executado Jan/Dez	%	Programado PPAG	Executado Jan/Dez	%
Alto Paranaíba	52.087	50.086	96,16	761.613,00	167.372,02	21,98
Central	410.934	374.681	91,18	3.582.353,00	4.661.476,01	130,12
Centro Oeste	72.719	69.958	96,20	1.011.307,00	143.747,93	14,21
Jequitinhonha / Mucuri	111.159	104.299	93,83	1.769.601,00	122.969,47	6,95
Mata	142.106	131.626	92,63	2.370.649,00	1.218.831,90	51,41
Noroeste de Minas	29.799	28.049	94,13	331.740,00	39.347,52	11,86
Norte de Minas	156.389	149.120	95,35	2.624.021,00	271.270,94	10,34
Rio Doce	131.272	124.467	94,82	2.081.196,00	156.764,78	7,53
Sul de Minas	159.523	150.837	94,56	2.863.249,00	251.016,26	8,77
Triângulo	80.550	77.013	95,61	514.271,00	402.436,57	78,25
Total	1.346.538	1.260.136	93,58	17.910.000,00	7.435.233,40	41,51

Ação : 4272 - DESENVOLVIMENTO DO ENSINO MÉDIO

Ação com meta física não cumulativa

Produto : ESCOLA DO ENSINO MÉDIO ATENDIDA **Unidade de Medida : ESCOLA DE ENSINO MÉDIO**

DETALHAMENTO DO PRODUTO: ESCOLA MELHORADA, PROFESSORES TREINADOS, INFRA ESTRUTURA ADEQUADA DE LABORATÓRIOS, E TECNOLOGIAS ADEQUADAS AO DESENVOLVIMENTO DO ENSINO MÉDIO.

FINALIDADE: PROMOVER A ATUALIZAÇÃO, DIVERSIFICAÇÃO E ENRIQUECIMENTO DOS PLANOS CURRICULARES DAS ESCOLAS DO ENSINO MÉDIO.

Regiões	Físico			Financeiro		
	Programado PPAG	Executado Jan/Dez	%	Programado PPAG	Executado Jan/Dez	%
Alto Paranaíba	80	124	155,00	202.249,00	33.291,98	16,46
Central	602	510	84,72	1.033.642,00	582.713,37	56,37
Centro Oeste	124	118	95,16	357.660,00	29.702,00	8,30
Estadual	0	0	-	150.000,00	0,00	0,00
Jequitinhonha / Mucuri	171	152	88,89	427.515,00	57.002,46	13,33
Mata	259	290	111,97	915.734,00	939.875,37	102,64
Noroeste de Minas	48	45	93,75	118.614,00	19.482,65	16,43
Norte de Minas	289	246	85,12	576.296,00	109.211,96	18,95
Rio Doce	232	293	126,29	660.324,00	60.737,51	9,20
Sul de Minas	251	363	144,62	1.004.268,00	67.943,22	6,77
Triângulo	105	70	66,67	221.198,00	26.437,38	11,95
Total	2.161	2.211	102,31	5.667.500,00	1.926.397,90	33,99

RELATÓRIO INSTITUCIONAL DE MONITORAMENTO
DEMONSTRATIVO DE EXECUÇÃO FÍSICA E FINANCEIRA - JAN A DEZ
PROGRAMAS ASSOCIADOS
REDE DE EDUCAÇÃO E DESENVOLVIMENTO HUMANO

Ação : 4567 - DESENVOLVIMENTO DA EDUCAÇÃO ESPECIAL

Ação com meta física não cumulativa

Produto : ESCOLA PREPARADA PARA A EDUCAÇÃO ESPECIAL **Unidade de Medida : ESCOLA**

DETALHAMENTO DO PRODUTO: ESCOLAS PREPARADAS COM RAMPAS, CORRIMÕES E ADAPTAÇÃO DE BANHEIROS.

FINALIDADE: OFERECER DIFERENTES ALTERNATIVAS DE ATENDIMENTO AO ALUNO COM NECESSIDADES EDUCACIONAIS ESPECIAIS, TENDO EM VISTA SUA INCLUSÃO.

Regiões	Físico			Financeiro		
	Programado PPAG	Executado Jan/Dez	%	Programado PPAG	Executado Jan/Dez	%
Alto Paranaíba	106	133	125,47	7.929.754,00	2.099.950,41	26,48
Central	696	874	125,57	77.713.166,00	174.574.023,81	224,64
Centro Oeste	148	187	126,35	11.071.732,00	3.489.001,57	31,51
Jequitinhonha / Mucuri	225	255	113,33	16.832.033,00	6.262.505,61	37,21
Mata	309	382	123,62	23.115.981,00	6.722.443,71	29,08
Noroeste de Minas	61	77	126,23	4.563.349,00	1.503.216,33	32,94
Norte de Minas	366	505	137,98	27.380.094,00	10.085.635,61	36,84
Rio Doce	246	266	108,13	18.403.014,00	5.918.808,22	32,16
Sul de Minas	327	407	124,46	24.462.543,00	8.664.702,26	35,42
Triângulo	141	192	136,17	10.548.069,00	3.034.127,08	28,76
Total	2.625	3.278	124,88	222.019.735,00	222.354.414,61	100,15

Ação : 4570 - DESENVOLVIMENTO DA EDUCAÇÃO DE JOVENS E ADULTOS

Ação com meta física não cumulativa

Produto : JOVEM E ADULTO ATENDIDO **Unidade de Medida : JOVEM E ADULTO**

DETALHAMENTO DO PRODUTO: JOVEM E ADULTO ATENDIDO EM CURSOS E EXAMES SUPLETIVOS E CURSOS DE ALFABETIZAÇÃO DE ADULTOS.

FINALIDADE: AMPLIAR O ATENDIMENTO DE JOVENS E ADULTOS ATRAVÉS DE CURSOS, EXAMES SUPLETIVOS E OUTRAS ALTERNATIVAS DE ATENDIMENTO.

Regiões	Físico			Financeiro		
	Programado PPAG	Executado Jan/Dez	%	Programado PPAG	Executado Jan/Dez	%
Alto Paranaíba	8.298	4.532	54,62	9.359.769,00	4.504.803,58	48,13
Central	83.677	53.471	63,90	100.734.098,00	186.858.161,44	185,50
Centro Oeste	13.489	5.993	44,43	15.302.199,00	6.572.907,41	42,95
Jequitinhonha / Mucuri	14.018	6.929	49,43	15.867.012,00	8.241.844,82	51,94
Mata	25.485	14.944	58,64	28.510.320,00	12.557.716,78	44,05
Noroeste de Minas	6.277	2.750	43,81	7.411.949,00	2.807.206,22	37,87
Norte de Minas	20.751	12.725	61,32	22.855.828,00	13.016.192,35	56,95
Rio Doce	21.988	11.069	50,34	24.376.576,00	10.906.058,24	44,74
Sul de Minas	33.635	17.731	52,72	38.012.073,00	14.937.073,56	39,30
Triângulo	18.889	10.744	56,88	21.167.774,00	8.997.464,61	42,51
Total	246.507	140.888	57,15	283.597.598,00	269.399.429,01	94,99

RELATÓRIO INSTITUCIONAL DE MONITORAMENTO
DEMONSTRATIVO DE EXECUÇÃO FÍSICA E FINANCEIRA - JAN A DEZ
PROGRAMAS ASSOCIADOS
REDE DE EDUCAÇÃO E DESENVOLVIMENTO HUMANO

PROGRAMA : 272 - POLÍTICA DE PROMOÇÃO DE EMPREGO

UNIDADE RESPONSÁVEL : 1481 - SECRETARIA DE ESTADO DE TRABALHO E DESENVOLVIMENTO SOCIAL

OBJETIVO: GARANTIR A INSERÇÃO DO TRABALHADOR NO MERCADO DE TRABALHO E A GERAÇÃO DE RENDA, ATRAVÉS DO ACESSO ÀS AÇÕES DE ATENDIMENTO E ORIENTAÇÃO PARA O TRABALHO, QUALIFICAÇÃO PROFISSIONAL E ENCAMINHAMENTO PARA VAGAS DE EMPREGO.

PÚBLICO ALVO: POPULAÇÃO ECONOMICAMENTE ATIVA, ACIMA DE 16 ANOS.

Regiões	Financeiro		
	Programado PPAG	Executado Jan/Dez	%
Alto Paranaíba	468.645,00	2.148,14	0,46
Central	46.770.409,00	1.134.502,45	2,43
Centro Oeste	786.467,00	7.518,56	0,96
Estadual	0,00	3.889.930,42	-
Jequitinhonha / Mucuri	792.349,00	19.000,00	2,40
Mata	1.047.889,00	4.296,28	0,41
Noroeste de Minas	643.257,00	11.692,31	1,82
Norte de Minas	1.625.863,00	77.540,63	4,77
Rio Doce	780.288,00	0,00	0,00
Sul de Minas	1.177.744,00	46.395,72	3,94
Triângulo	1.427.946,00	34.370,17	2,41
Total	55.520.857,00	5.227.394,68	9,42

AÇÕES DO PROGRAMA POR UNIDADE ORÇAMENTÁRIA

1481 - SECRETARIA DE ESTADO DE TRABALHO E DESENVOLVIMENTO SOCIAL

AÇÃO : 4296 - HABILITAÇÃO AO SEGURO DESEMPREGO

Produto : TRABALHADOR ATENDIDO

Unidade de Medida : TRABALHADOR

DETALHAMENTO DO PRODUTO: TRABALHADOR COM REQUERIMENTO DE SEGURO DESEMPREGO ACEITO PELO MTE POR CUMPRIR REQUISITOS DA LEI 7998/1990.

FINALIDADE: GARANTIR PROTEÇÃO AO TRABALHADOR EM SITUAÇÃO DE DESEMPREGO, DE MODO QUE ELE TENHA SEGURANÇA PARA PROCURAR OUTRO EMPREGO.

Regiões	Físico			Financeiro		
	Programado PPAG	Executado Jan/Dez	%	Programado PPAG	Executado Jan/Dez	%
Alto Paranaíba	24.092	22.175	92,04	95.720,00	0,00	0,00
Central	210.824	274.524	130,21	837.544,00	28.903,96	3,45
Centro Oeste	60.230	56.530	93,86	239.300,00	0,00	0,00
Estadual	0	0	-	0,00	273,00	-
Jequitinhonha / Mucuri	30.115	16.293	54,10	119.654,00	0,00	0,00
Mata	48.184	53.301	110,62	191.440,00	0,00	0,00
Noroeste de Minas	24.092	13.501	56,04	95.720,00	0,00	0,00
Norte de Minas	60.230	45.073	74,83	239.300,00	0,00	0,00
Rio Doce	36.138	38.676	107,02	143.580,00	0,00	0,00
Sul de Minas	84.322	59.118	70,11	335.020,00	0,00	0,00
Triângulo	42.161	74.834	177,50	167.510,00	0,00	0,00
Total	620.388	654.025	105,42	2.464.788,00	29.176,96	1,18

RELATÓRIO INSTITUCIONAL DE MONITORAMENTO
DEMONSTRATIVO DE EXECUÇÃO FÍSICA E FINANCEIRA - JAN A DEZ
PROGRAMAS ASSOCIADOS
REDE DE EDUCAÇÃO E DESENVOLVIMENTO HUMANO

AÇÃO : 4507 - INTERMEDIÇÃO DE MÃO DE OBRA

Produto : TRABALHADOR INSERIDO NO MERCADO DE TRABALHO

Unidade de Medida : TRABALHADOR

DETALHAMENTO DO PRODUTO: TRABALHADOR INSERIDO NO MERCADO DE TRABALHO POR MEIO DA INTERMEDIÇÃO REALIZADA PELAS UNIDADES DE ATENDIMENTO SINE-MG.

FINALIDADE: REDUZIR OS CUSTOS E O TEMPO DE ESPERA DO TRABALHADOR DESEMPREGADO, CONTRIBUINDO PARA A SUA RECOLOCAÇÃO NO MERCADO DE TRABALHO URBANO E RURAL.

Regiões	Físico			Financeiro		
	Programado PPAG	Executado Jan/Dez	%	Programado PPAG	Executado Jan/Dez	%
Alto Paranaíba	2.430	2.029	83,50	279.659,00	0,00	0,00
Central	17.578	15.849	90,16	2.349.225,00	556.385,05	23,68
Centro Oeste	5.346	3.149	58,90	435.247,00	5.370,42	1,23
Estadual	0	0	-	0,00	2.803.372,09	-
Jequitinhonha / Mucuri	2.916	1.282	43,96	355.590,00	0,00	0,00
Mata	4.374	1.638	37,45	483.384,00	0,00	0,00
Noroeste de Minas	2.430	893	36,75	379.658,00	0,00	0,00
Norte de Minas	5.346	2.406	45,01	535.247,00	5.925,23	1,11
Rio Doce	3.402	664	19,52	431.522,00	0,00	0,00
Sul de Minas	7.290	5.730	78,60	439.086,00	0,00	0,00
Triângulo	3.888	7.154	184,00	875.451,00	0,00	0,00
Total	55.000	40.794	74,17	6.564.069,00	3.371.052,79	51,36

AÇÃO : 4526 - PESQUISA EMPREGO E DESEMPREGO PARA A RMBH

Produto : PUBLICAÇÃO REALIZADA

Unidade de Medida : PUBLICAÇÃO

DETALHAMENTO DO PRODUTO: ENTENDE-SE COMO "PUBLICAÇÃO REALIZADA", O BOLETIM MENSAL CONTENDO OS PRINCIPAIS RESULTADOS DA PESQUISA SOBRE O MERCADO DE TRABALHO.

FINALIDADE: INVESTIGAR A ESTRUTURA E A DINÂMICA DO MERCADO DE TRABALHO DA REGIÃO METROPOLITANA DE BELO HORIZONTE, A PARTIR DE UM LEVANTAMENTO SISTEMÁTICO SOBRE EMPREGO, DESEMPREGO E RENDIMENTOS DO TRABALHO. A PESQUISA É PADRONIZADA PARA OUTRAS REGIÕES METROPOLITANAS DO PAÍS, O QUE PERMITE A COMPARAÇÃO DA SITUAÇÃO DO MERCADO DE TRABALHO EM DIFERENTES REGIÕES. ESTAS INFORMAÇÕES PODEM SUBSIDIAR AS POLÍTICAS PÚBLICAS IMPLEMENTADAS PELA SECRETARIA DE ESTADO DE TRABALHO E EMPREGO.

Regiões	Físico			Financeiro		
	Programado PPAG	Executado Jan/Dez	%	Programado PPAG	Executado Jan/Dez	%
Central	12	6	50,00	1.000.000,00	500.000,00	50,00
Total	12	6	50,00	1.000.000,00	500.000,00	50,00

RELATÓRIO INSTITUCIONAL DE MONITORAMENTO
DEMONSTRATIVO DE EXECUÇÃO FÍSICA E FINANCEIRA - JAN A DEZ
PROGRAMAS ASSOCIADOS
REDE DE EDUCAÇÃO E DESENVOLVIMENTO HUMANO

AÇÃO : 4530 - QUALIFICAÇÃO DO TRABALHADOR PARA INSERÇÃO NO MUNDO DO TRABALHO

Produto : TRABALHADOR QUALIFICADO/REQUALIFICADO Unidade de Medida : PESSOA

DETALHAMENTO DO PRODUTO: TRABALHADOR QUALIFICADO EM COMPETÊNCIAS BÁSICAS E ESPECÍFICAS RELATIVAS A UMA OCUPAÇÃO.

FINALIDADE: POTENCIALIZAR A INSERÇÃO DO TRABALHADOR NO MERCADO DE TRABALHO POR MAIO DE SUA QUALIFICAÇÃO EM COMPETÊNCIAS ESPECÍFICAS DE ACORDO COM AS DEMANDAS POR PROFISSIONAIS QUALIFICADOS APRESENTADAS POR EMPRESAS OU SEGMENTOS ECONÔMICOS. AUMENTAR SUAS POSSIBILIDADES DE INSERÇÃO NO MERCADO DE TRABALHO POR MEIO DE SUA CAPACITAÇÃO EM COMPETÊNCIAS BÁSICAS.

Regiões	Físico			Financeiro		
	Programado PPAG	Executado Jan/Dez	%	Programado PPAG	Executado Jan/Dez	%
Alto Paranaíba	50	0	0,00	93.266,00	2.148,14	2,30
Central	276	190	68,84	583.640,00	49.213,44	8,43
Centro Oeste	50	0	0,00	111.920,00	2.148,14	1,92
Estadual	0	0	-	0,00	1.086.285,33	-
Jequitinhonha / Mucuri	160	39	24,38	317.105,00	19.000,00	5,99
Mata	180	0	0,00	373.065,00	4.296,28	1,15
Noroeste de Minas	90	41	45,56	167.879,00	11.692,31	6,96
Norte de Minas	490	156	31,84	851.316,00	71.615,40	8,41
Rio Doce	100	1.243	1.243,00	205.186,00	0,00	0,00
Sul de Minas	280	0	0,00	403.638,00	46.395,72	11,49
Triângulo	240	0	0,00	384.985,00	34.370,17	8,93
Total	1.916	1.669	87,11	3.492.000,00	1.327.164,93	38,01

AÇÃO : 4531 - QUALIFICAÇÃO SÓCIO - PROFISSIONAL E INSERÇÃO DE JOVENS NO MUNDO DO TRABALHO

Produto : JOVEM QUALIFICADO Unidade de Medida : JOVEM

DETALHAMENTO DO PRODUTO: QUALIFICAÇÃO SÓCIO – PROFISSIONAL DE 10.000 JOVENS EM 350 H/A DURANTE SEIS MESES.

FINALIDADE: QUALIFICAR E INSERIR OS JOVENS NO MUNDO DO TRABALHO, EM OCUPAÇÕES COM VÍNCULO EMPREGATÍCIO, ESTÁGIOS, OU OUTRAS ATIVIDADES PRODUTIVAS LEGAIS GERADORAS DE RENDA.

Regiões	Físico			Financeiro		
	Programado PPAG	Executado Jan/Dez	%	Programado PPAG	Executado Jan/Dez	%
Central	100.000	0	0,00	42.000.000,00	0,00	0,00
Total	100.000	0	0,00	42.000.000,00	0,00	0,00

PROGRAMA : 291 - ENSINO MÉDIO E FUNDAMENTAL - ESCOLA ESTADUAL ORDEM E PROGRESSO

UNIDADE RESPONSÁVEL : 1511 - POLÍCIA CIVIL DO ESTADO DE MINAS GERAIS

OBJETIVO: DESENVOLVER PLANOS, PROGRAMAS E AÇÕES COM VISTAS A GARANTIR A OBTENÇÃO DO SUCESSO DO ALUNO DA ESCOLA ESTADUAL ORDEM E PROGRESSO NO PROCESSO DE ENSINO E DE APRENDIZAGEM, OBJETIVANDO SUA FORMAÇÃO PROFISSIONAL.

PÚBLICO ALVO: DEPENDENTES DOS POLICIAIS CIVIS RESIDENTES NA CIDADE DE BELO HORIZONTE.

Regiões	Financeiro		
	Programado PPAG	Executado Jan/Dez	%
Central	31.790,00	5.728,00	18,02
Estadual	15.000,00	0,00	0,00
Total	46.790,00	5.728,00	12,24

RELATÓRIO INSTITUCIONAL DE MONITORAMENTO
 DEMONSTRATIVO DE EXECUÇÃO FÍSICA E FINANCEIRA - JAN A DEZ
 PROGRAMAS ASSOCIADOS
 REDE DE EDUCAÇÃO E DESENVOLVIMENTO HUMANO

AÇÕES DO PROGRAMA POR UNIDADE ORÇAMENTÁRIA

1511 - POLÍCIA CIVIL DO ESTADO DE MINAS GERAIS

Ação : 2031 - DESENVOLVIMENTO DO ENSINO FUNDAMENTAL - ESCOLA ESTADUAL ORDEM E PROGRESSO

Ação com meta física não cumulativa

Produto : ALUNO DO ENSINO FUNDAMENTAL MATRICULADO **Unidade de Medida : ALUNO**

DETALHAMENTO DO PRODUTO: ALUNO QUE TENHA SIDO ATENDIDO EM UMA DAS SÉRIES DO ENSINO FUNDAMENTAL DA ESCOLA ESTADUAL ORDEM E PROGRESSO

FINALIDADE: OFERECER UMA EDUCAÇÃO DE QUALIDADE PARA OS ALUNOS DO ENSINO FUNDAMENTAL DA ESCOLA ESTADUAL ORDEM E PROGRESSO.

Regiões	Físico			Financeiro		
	Programado PPAG	Executado Jan/Dez	%	Programado PPAG	Executado Jan/Dez	%
Central	590	590	100,00	3.000,00	5.728,00	190,93
Estadual	0	0	-	15.000,00	0,00	0,00
Total	590	590	100,00	18.000,00	5.728,00	31,82

Ação : 2032 - DESENVOLVIMENTO DO ENSINO MÉDIO - ESCOLA ESTADUAL ORDEM E PROGRESSO

Ação com meta física não cumulativa

Produto : ALUNO DO ENSINO MÉDIO MATRICULADO **Unidade de Medida : ALUNO**

DETALHAMENTO DO PRODUTO: ALUNO ATENDIDO EM QUALQUER UMA DAS SÉRIES DO ENSINO MÉDIO DA ESCOLA ESTADUAL ORDEM E PROGRESSO.

FINALIDADE: DESENVOLVER AÇÕES COM VISTAS A UMA EDUCAÇÃO DE QUALIDADE PARA OS ALUNOS DO ENSINO MÉDIO DA ESCOLA ESTADUAL ORDEM E PROGRESSO.

Regiões	Físico			Financeiro		
	Programado PPAG	Executado Jan/Dez	%	Programado PPAG	Executado Jan/Dez	%
Central	1.160	1.160	100,00	28.790,00	0,00	0,00
Total	1.160	1.160	100,00	28.790,00	0,00	0,00

REDE DE GOVERNO INTEGRADO, EFICIENTE E EFICAZ

RELATÓRIO INSTITUCIONAL DE MONITORAMENTO
DEMONSTRATIVO DE EXECUÇÃO FÍSICA E FINANCEIRA - JAN A DEZ
PROGRAMAS ASSOCIADOS
REDE DE GOVERNO INTEGRADO, EFICIENTE E EFICAZ

PROGRAMA : 117 - FORTALECIMENTO INSTITUCIONAL PARA MODERNIZAÇÃO DA GESTÃO FISCAL - SEGUNDA ETAPA

UNIDADE RESPONSÁVEL : 1191 - SECRETARIA DE ESTADO DE FAZENDA

OBJETIVO: PROPICIAR A REALIZAÇÃO DE AÇÕES E PROJETOS ESTRATÉGICOS VISANDO A MANTER O COMPROMISSO COM O EQUILÍBRIO DAS CONTAS PÚBLICAS, ALÉM DE APRIMORAR, PREVENIR E MITIGAR OS RISCOS FISCAIS POR MEIO DE UMA GESTÃO MODERNA E EFICIENTE, E APRIMORAR OS MECANISMOS DE COBRANÇA E OS INSTRUMENTOS DE ARRECADAÇÃO FISCAL.

PÚBLICO ALVO: CIDADÃOS, CONTRIBUINTES, SERVIDORES E UNIDADES DA SEF.

Regiões	Financeiro		
	Programado PPAG	Executado Jan/Dez	%
Alto Paranaíba	0,00	5.673,00	-
Central	34.144.521,00	47.446.241,28	138,96
Centro Oeste	0,00	92.659,00	-
Jequitinhonha / Mucuri	0,00	24.583,00	-
Mata	0,00	20.801,00	-
Norte de Minas	0,00	60.512,00	-
Rio Doce	0,00	94.550,00	-
Sul de Minas	250.000,00	339.124,94	135,65
Triângulo	0,00	136.331,00	-
Total	34.394.521,00	48.220.475,22	140,20

AÇÕES DO PROGRAMA POR UNIDADE ORÇAMENTÁRIA

1191 - SECRETARIA DE ESTADO DE FAZENDA

AÇÃO : 1065 - APERFEIÇOAMENTO DA GESTÃO DO CADASTRO E IMPLANTAÇÃO DO SISTEMA PÚBLICO DE ESCRITURAÇÃO DIGITAL - SEGUNDA ETAPA

Produto : MÓDULO DE SISTEMA DESENVOLVIDO/ATUALIZADO **Unidade de Medida :** MÓDULO DE SISTEMA

DETALHAMENTO DO PRODUTO: INTEGRAÇÃO DO BANCO DE DADOS FISCAIS E SISTEMA DE CRUZAMENTO INTEGRADO (NF-E, CT-E, ECF, ECD E DEMAIS DADOS FISCAIS), IMPLANTAÇÃO DO SPED - ESCRITURAÇÃO DIGITAL (EFD) E ESCRITURAÇÃO CONTÁBIL DIGITAL (ECD).

FINALIDADE: DOTAR A FAZENDA DE FERRAMENTA PARA APERFEIÇOAMENTO DA GESTÃO DO CADASTRO E ESCRITURAÇÃO DIGITAL.

Regiões	Físico			Financeiro		
	Programado PPAG	Executado Jan/Dez	%	Programado PPAG	Executado Jan/Dez	%
Central	1	0	0,00	1.000,00	3.100.000,00	310.000,00
Total	1	0	0,00	1.000,00	3.100.000,00	310.000,00

AÇÃO : 1069 - MELHORIA DA EFICIÊNCIA E EFICÁCIA DA ADMINISTRAÇÃO FINANCEIRA - SEGUNDA ETAPA

Produto : MÓDULO DE SISTEMA DESENVOLVIDO/ATUALIZADO **Unidade de Medida :** MÓDULO DE SISTEMA

DETALHAMENTO DO PRODUTO: SISTEMA INFORMATIZADO INTEGRADO AO SIAFI PERMITINDO CONTROLE FORMAL E EM TEMPO REAL DA DÍVIDA FUNDADA, POSSIBILITANDO LANÇAMENTO AUTOMÁTICO NA CONTABILIDADE E EMISSÃO DE RELATÓRIOS GERENCIAIS.

FINALIDADE: APERFEIÇOAR O CONTROLE DA DÍVIDA FUNDADA POR MEIO DA IMPLANTAÇÃO DE UM NOVO SISTEMA DE CONTROLE DE OPERAÇÕES DE CRÉDITO E CONTRIBUIR PARA O PROJETO DE SOLUÇÃO INTEGRADA DA GESTÃO GOVERNAMENTAL.

Regiões	Físico			Financeiro		
	Programado PPAG	Executado Jan/Dez	%	Programado PPAG	Executado Jan/Dez	%
Central	1	0	0,00	20.986.543,00	0,00	0,00
Total	1	0	0,00	20.986.543,00	0,00	0,00

RELATÓRIO INSTITUCIONAL DE MONITORAMENTO
DEMONSTRATIVO DE EXECUÇÃO FÍSICA E FINANCEIRA - JAN A DEZ
PROGRAMAS ASSOCIADOS
REDE DE GOVERNO INTEGRADO, EFICIENTE E EFICAZ

AÇÃO : 1070 - MODERNIZAÇÃO DA GESTÃO E APERFEIÇOAMENTO DOS SERVIÇOS DE TECNOLOGIA DA INFORMAÇÃO E COMUNICAÇÃO - SEGUNDA ETAPA

Produto : **TECNOLOGIA INOVADA E AMPLIADA** Unidade de Medida : **UNIDADE**

DETALHAMENTO DO PRODUTO: ATUALIZAÇÃO DO PARQUE TECNOLÓGICO E SEGURANÇA DA REDE.

FINALIDADE: FORTALECER A GESTÃO EM TECNOLOGIA DA INFORMAÇÃO PARA ACOMPANHAR AS MUDANÇAS DE CENÁRIO.

Regiões	Físico			Financeiro		
	Programado PPAG	Executado Jan/Dez	%	Programado PPAG	Executado Jan/Dez	%
Central	1	1	100,00	633.368,00	15.439.210,22	2.437,64
Total	1	1	100,00	633.368,00	15.439.210,22	2.437,64

AÇÃO : 1071 - MELHORIA DA EFICIÊNCIA E EFICÁCIA DA ADMINISTRAÇÃO TRIBUTÁRIA - SEGUNDA ETAPA

Produto : **MÓDULO DE SISTEMA DESENVOLVIDO/ATUALIZADO** Unidade de Medida : **MÓDULO DE SISTEMA**

DETALHAMENTO DO PRODUTO: DESENVOLVIMENTO/ATUALIZAÇÃO DE MÓDULOS DE SISTEMAS PARA ATENDER NECESSIDADES DE ATUALIZAÇÃO DO SUPER-SIMPLES, PROCESSOS DE ARRECADAÇÃO E COBRANÇA ADMINISTRATIVA E FISCALIZAÇÃO DE TRÂNSITO.

FINALIDADE: AMPLIAR A IMPLANTAÇÃO DO SUPER-SIMPLES; APERFEIÇOAR OS PROCESSOS DE ARRECADAÇÃO E COBRANÇA ADMINISTRATIVA, FISCALIZAÇÃO DE TRÂNSITO, CAPACIDADE OPERACIONAL DOS NÚCLEOS DE AUDITORIA DIGITAL (NAD) E ANÁLISE E PESQUISA (NAP); DO LABORATÓRIO DE AUDITORIA DIGITAL (LAUD) E DAS ESTAÇÕES REGIONAIS DE AUDITORIA DIGITAL (ERAD); IMPLANTAR INTELIGÊNCIA ANALÍTICA; APERFEIÇOAR O ATENDIMENTO AO PÚBLICO.

Regiões	Físico			Financeiro		
	Programado PPAG	Executado Jan/Dez	%	Programado PPAG	Executado Jan/Dez	%
Alto Paranaíba	0	0	-	0,00	5.673,00	-
Central	1	6	600,00	3.372.610,00	11.211.322,35	332,42
Centro Oeste	0	0	-	0,00	92.659,00	-
Jequitinhonha / Mucuri	0	0	-	0,00	24.583,00	-
Mata	0	0	-	0,00	20.801,00	-
Norte de Minas	0	0	-	0,00	60.512,00	-
Rio Doce	0	0	-	0,00	94.550,00	-
Triângulo	0	0	-	0,00	136.331,00	-
Total	1	6	600,00	3.372.610,00	11.646.431,35	345,32

AÇÃO : 1072 - MELHORIA DA EFICIÊNCIA E DA EFICÁCIA DA ADMINISTRAÇÃO DE MATERIAL E DE PATRIMÔNIO - SEGUNDA ETAPA

Produto : **UNIDADE AMPLIADA/REFORMADA** Unidade de Medida : **UNIDADE**

DETALHAMENTO DO PRODUTO: PROVER AS UNIDADES DA SEF COM INFRAESTRUTURA FÍSICA E OPERACIONAL ADEQUADA AO SEU FUNCIONAMENTO.

FINALIDADE: PROVER AS UNIDADES DA SEF COM INFRAESTRUTURA FÍSICA E OPERACIONAL ADEQUADA À ARRECADAÇÃO, FISCALIZAÇÃO E ADMINISTRAÇÃO TRIBUTÁRIA.

Regiões	Físico			Financeiro		
	Programado PPAG	Executado Jan/Dez	%	Programado PPAG	Executado Jan/Dez	%
Central	2	3	150,00	9.150.000,00	17.695.708,71	193,40
Sul de Minas	1	0	0,00	250.000,00	339.124,94	135,65
Total	3	3	100,00	9.400.000,00	18.034.833,65	191,86

RELATÓRIO INSTITUCIONAL DE MONITORAMENTO
DEMONSTRATIVO DE EXECUÇÃO FÍSICA E FINANCEIRA - JAN A DEZ
PROGRAMAS ASSOCIADOS
REDE DE GOVERNO INTEGRADO, EFICIENTE E EFICAZ

AÇÃO : 1073 - APERFEIÇOAMENTO DA GESTÃO DE RECURSOS HUMANOS - SEGUNDA ETAPA

Produto : **SERVIDOR COM PERFIL DE COMPETÊNCIAS MAPEADO**

Unidade de Medida : **SERVIDOR**

DETALHAMENTO DO PRODUTO: REGISTRO NO BANCO DE COMPETÊNCIAS DO SERVIDOR – BCS DOS LAUDOS COM O PERFIL DE COMPETÊNCIAS INDIVIDUAIS PREPARADO A PARTIR DA IDENTIFICAÇÃO DO POTENCIAL COMPORTAMENTAL DOS PARTICIPANTES DO PROCESSO, A PARTIR DA AVALIAÇÃO EXTRAÍDA DE ENTREVISTAS, TESTES PSICOLÓGICOS E OBSERVAÇÕES EM DINÂMICAS DE GRUPO.

FINALIDADE: REALIZAR MELHORIAS NOS RECURSOS E FERRAMENTAS UTILIZADAS PELA SRH EM SEUS PROCESSOS DE GESTÃO DE PESSOAS VISANDO OTIMIZAR SUA CAPACIDADE DE PROPICIAR À SEF SERVIDORES CAPACITADOS E MOTIVADOS PARA CONDUZIR OS PROCESSOS DE TRABALHO DA ORGANIZAÇÃO E CUMPRIR SUA MISSÃO.

Regiões	Físico			Financeiro		
	Programado PPAG	Executado Jan/Dez	%	Programado PPAG	Executado Jan/Dez	%
Central	1	0	0,00	1.000,00	0,00	0,00
Total	1	0	0,00	1.000,00	0,00	0,00

PROGRAMA : 120 - PROGRAMA DE SAÚDE OCUPACIONAL E EXECUÇÃO PERICIAL

UNIDADE RESPONSÁVEL : **1501 - SECRETARIA DE ESTADO DE PLANEJAMENTO E GESTÃO**

OBJETIVO: PROMOVER E MANTER A SAÚDE DOS SERVIDORES PÚBLICOS ESTADUAIS, OBJETIVANDO REDUZIR O ABSENTEÍSMO E O AGRAVAMENTO DE PATOLOGIAS EM DECORRÊNCIA DO EXERCÍCIO DAS ATIVIDADES FUNCIONAIS

PÚBLICO ALVO: SERVIDORES PÚBLICOS ESTADUAIS EFETIVOS DO PODER EXECUTIVO

Regiões	Financeiro		
	Programado PPAG	Executado Jan/Dez	%
Central	0,00	978.947,32	-
Estadual	1.141.745,00	0,00	0,00
Total	1.141.745,00	978.947,32	85,74

AÇÕES DO PROGRAMA POR UNIDADE ORÇAMENTÁRIA

1501 - SECRETARIA DE ESTADO DE PLANEJAMENTO E GESTÃO

AÇÃO : 4553 - PREVENÇÃO DE DOENÇAS OCUPACIONAIS

Produto : **SERVIDOR ATENDIDO**

Unidade de Medida : **SERVIDOR**

DETALHAMENTO DO PRODUTO: SERVIDORES ATENDIDOS, INCLUÍDOS NOS PROGRAMAS DE SAÚDE OCUPACIONAL REALIZADOS.

FINALIDADE: REDUZIR O ABSENTEÍSMO E O AGRAVAMENTO DE PATOLOGIAS EM DECORRÊNCIA DO EXERCÍCIO DAS ATIVIDADES FUNCIONAIS EM CONDIÇÕES ADVERSAS OU COM HÁBITOS DE VIDA NÃO SAUDÁVEIS.

Regiões	Físico			Financeiro		
	Programado PPAG	Executado Jan/Dez	%	Programado PPAG	Executado Jan/Dez	%
Central	0	100.000	-	0,00	75.439,00	-
Estadual	50.000	0	0,00	141.745,00	0,00	0,00
Total	50.000	100.000	200,00	141.745,00	75.439,00	53,22

RELATÓRIO INSTITUCIONAL DE MONITORAMENTO
DEMONSTRATIVO DE EXECUÇÃO FÍSICA E FINANCEIRA - JAN A DEZ
PROGRAMAS ASSOCIADOS
REDE DE GOVERNO INTEGRADO, EFICIENTE E EFICAZ

AÇÃO : 4694 - IMPLEMENTAÇÃO DE AÇÕES EM PERÍCIA MÉDICA

Produto : SERVIDOR PERICIADO Unidade de Medida : SERVIDOR

DETALHAMENTO DO PRODUTO: SERVIDOR QUE PASSOU PELA PERÍCIA MÉDICA PARA AVALIAÇÃO DE CAPACIDADE LABORATIVA EM ATÉ DOIS DIAS ÚTEIS APÓS A MARCAÇÃO.

FINALIDADE: GARANTIR AO SERVIDOR-USUÁRIO QUE SUA SAÚDE SEJA PRESERVADA PELO ACESSO AOS BENEFÍCIOS LEGALMENTE GARANTIDOS, E AO ESTADO QUE OS BENEFÍCIOS SEJAM CONCEDIDOS AOS SERVIDORES QUE ESTEJAM INCAPACITADOS DE FATO.

Regiões	Físico			Financeiro		
	Programado PPAG	Executado Jan/Dez	%	Programado PPAG	Executado Jan/Dez	%
Central	0	382.839	-	0,00	903.508,32	-
Estadual	250.000	0	0,00	1.000.000,00	0,00	0,00
Total	250.000	382.839	153,14	1.000.000,00	903.508,32	90,35

PROGRAMA : 122 - ADMINISTRAÇÃO DE PESSOAL E GESTÃO DOS SISTEMAS DE PESSOAL

UNIDADE RESPONSÁVEL : 1501 - SECRETARIA DE ESTADO DE PLANEJAMENTO E GESTÃO

OBJETIVO: GARANTIR AOS SERVIDORES ATIVOS E INATIVOS RECEBIMENTO DE SEUS BENEFÍCIOS E ACESSO A SEUS DIREITOS TEMPESTIVA E ASSERTIVAMENTE.

PÚBLICO ALVO: ÓRGÃOS E ENTIDADES DAS ADMINISTRAÇÕES DIRETA E INDIRETA DO PODER EXECUTIVO E SEUS RESPECTIVOS SERVIDORES ATIVOS E INATIVOS.

Regiões	Financeiro		
	Programado PPAG	Executado Jan/Dez	%
Central	19.630.000,00	17.018.695,97	86,70
Total	19.630.000,00	17.018.695,97	86,70

AÇÕES DO PROGRAMA POR UNIDADE ORÇAMENTÁRIA

1501 - SECRETARIA DE ESTADO DE PLANEJAMENTO E GESTÃO

AÇÃO : 2012 - COORDENAÇÃO CENTRAL DA VIDA FUNCIONAL DOS SERVIDORES

Produto : PAGAMENTO CREDITADO Unidade de Medida : PAGAMENTO

DETALHAMENTO DO PRODUTO: VALORES DAS REMUNERAÇÕES DOS SERVIDORES ATIVOS E INATIVOS CREDITADOS NAS RESPECTIVAS CONTAS DE FORMA CORRETA E TEMPESTIVA.

FINALIDADE: GARANTIR O CORRETO E TEMPESTIVO PAGAMENTO DAS REMUNERAÇÕES AOS SERVIDORES ATIVOS E INATIVOS.

Regiões	Físico			Financeiro		
	Programado PPAG	Executado Jan/Dez	%	Programado PPAG	Executado Jan/Dez	%
Central	6.500.000	6.297.939	96,89	80.000,00	29.753,01	37,19
Total	6.500.000	6.297.939	96,89	80.000,00	29.753,01	37,19

Ação : 4651 - GESTÃO DO SISTEMA DE ADMINISTRAÇÃO DE PESSOAL

Ação com meta física não cumulativa

Produto : SISTEMA MANTIDO Unidade de Medida : SISTEMA

DETALHAMENTO DO PRODUTO: SISTEMA DE ADMINISTRAÇÃO DE PESSOAL (SISAP) MANTIDO.

FINALIDADE: PERMITIR A INCLUSÃO DE DADOS PELO TAXADOR DE PAGAMENTO DOS ÓRGÃOS E ENTIDADES E POSSIBILITAR A GESTÃO CENTRAL DE TODA MATÉRIA AFETA À ADMINISTRAÇÃO DE PESSOAL

Regiões	Físico			Financeiro		
	Programado PPAG	Executado Jan/Dez	%	Programado PPAG	Executado Jan/Dez	%
Central	1	1	100,00	19.550.000,00	16.988.942,96	86,90
Total	1	1	100,00	19.550.000,00	16.988.942,96	86,90

RELATÓRIO INSTITUCIONAL DE MONITORAMENTO
DEMONSTRATIVO DE EXECUÇÃO FÍSICA E FINANCEIRA - JAN A DEZ
PROGRAMAS ASSOCIADOS
REDE DE GOVERNO INTEGRADO, EFICIENTE E EFICAZ

PROGRAMA : 142 - PROGRAMA DOS DIREITOS DO CIDADÃO

UNIDADE RESPONSÁVEL : 1101 - OUVIDORIA-GERAL DO ESTADO DE MINAS GERAIS

OBJETIVO: CONTRIBUIR PARA O APERFEIÇOAMENTO DA PRESTAÇÃO DOS SERVIÇOS PÚBLICOS NO ÂMBITO DA ADMINISTRAÇÃO PÚBLICA ESTADUAL POR MEIO DA OPERACIONALIZAÇÃO DE UM CANAL INSTITUCIONALIZADO DE PARTICIPAÇÃO POPULAR NO ACOMPANHAMENTO DA PRESTAÇÃO DE SERVIÇOS DISPONIBILIZADOS PELO ESTADO AO CIDADÃO.

PÚBLICO ALVO: SOCIEDADE CIVIL E AGENTES GOVERNAMENTAIS

Regiões	Financeiro		
	Programado PPAG	Executado Jan/Dez	%
Alto Paranaíba	38.646,00	26.757,50	69,24
Central	392.342,00	570.755,75	145,47
Centro Oeste	62.624,00	37.536,90	59,94
Estadual	0,00	103.854,49	-
Jequitinhonha / Mucuri	55.487,00	43.120,55	77,71
Mata	125.550,00	94.292,38	75,10
Noroeste de Minas	19.940,00	19.048,95	95,53
Norte de Minas	91.776,00	53.935,51	58,77
Rio Doce	94.672,00	70.025,59	73,97
Sul de Minas	144.158,00	96.971,12	67,27
Triângulo	84.678,00	52.382,56	61,86
Total	1.109.873,00	1.168.681,30	105,30

AÇÕES DO PROGRAMA POR UNIDADE ORÇAMENTÁRIA

1101 - OUVIDORIA-GERAL DO ESTADO DE MINAS GERAIS

AÇÃO : 4251 - GESTÃO PARA GARANTIA DOS DIREITOS DO CIDADÃO

Produto : DEMANDA DA SOCIEDADE ATENDIDA

Unidade de Medida : DEMANDA

DETALHAMENTO DO PRODUTO: ATENDIMENTO DE MANIFESTAÇÕES DO CIDADÃO RELATIVAS A DENÚNCIAS, RECLAMAÇÕES, SUGESTÕES, CRÍTICAS, INFORMAÇÕES E ELOGIOS, COM ACOMPANHAMENTO E RESPOSTA ATÉ AO FINAL, COM SIGILO, TRANSPARÊNCIA E RESPEITO A CIDADANIA.

FINALIDADE: EXAMINAR MANIFESTAÇÕES REFERENTES A PROCEDIMENTOS E AÇÕES DE AGENTES, ÓRGÃOS E ENTIDADES DA ADMINISTRAÇÃO PÚBLICA DIRETA E INDIRETA DO PODER EXECUTIVO ESTADUAL, BEM COMO DE CONCESSIONÁRIO E PERMISSIONÁRIO DE SERVIÇO PÚBLICO ESTADUAL, CONTRIBUINDO PARA MELHORIA DA PRESTAÇÃO DE SERVIÇOS PÚBLICOS.

Regiões	Físico			Financeiro		
	Programado PPAG	Executado Jan/Dez	%	Programado PPAG	Executado Jan/Dez	%
Alto Paranaíba	817	433	53,00	38.646,00	26.757,50	69,24
Central	8.295	9.616	115,93	392.342,00	570.755,75	145,47
Centro Oeste	1.324	643	48,56	62.624,00	37.536,90	59,94
Estadual	0	1.830	-	0,00	103.854,49	-
Jequitinhonha / Mucuri	1.173	664	56,61	55.487,00	43.120,55	77,71
Mata	2.655	1.535	57,82	125.550,00	94.292,38	75,10
Noroeste de Minas	422	297	70,38	19.940,00	19.048,95	95,53
Norte de Minas	1.940	878	45,26	91.776,00	53.935,51	58,77
Rio Doce	2.002	1.304	65,13	94.672,00	70.025,59	73,97
Sul de Minas	3.048	1.643	53,90	144.158,00	96.971,12	67,27
Triângulo	1.790	859	47,99	84.678,00	52.382,56	61,86
Total	23.466	19.702	83,96	1.109.873,00	1.168.681,30	105,30

RELATÓRIO INSTITUCIONAL DE MONITORAMENTO
DEMONSTRATIVO DE EXECUÇÃO FÍSICA E FINANCEIRA - JAN A DEZ
PROGRAMAS ASSOCIADOS
REDE DE GOVERNO INTEGRADO, EFICIENTE E EFICAZ

PROGRAMA : 147 - GESTÃO FISCAL, CONTÁBIL E FINANCEIRA DO ESTADO.

UNIDADE RESPONSÁVEL : 1191 - SECRETARIA DE ESTADO DE FAZENDA

OBJETIVO: BUSCAR INCREMENTOS RELACIONADOS À GESTÃO FISCAL, CONTÁBIL E FINANCEIRA DO ESTADO E APRIMORAR A QUALIDADE DA ARRECADAÇÃO, PROMOVENDO UMA POLÍTICA TRIBUTÁRIA EQUITATIVA E ASSEGURANDO OS RECURSOS NECESSÁRIOS AO EQUILÍBRIO FISCAL. AUMENTAR O NÍVEL DE SATISFAÇÃO DO USUÁRIO, POR MEIO DA SIMPLIFICAÇÃO DAS RELAÇÕES ENTRE A SECRETARIA DE ESTADO DE FAZENDA E A SOCIEDADE. AUMENTAR A CAPACIDADE DE INOVAÇÃO, PRODUTIVIDADE E QUALIDADE DOS SERVIÇOS PRESTADOS PELO GOVERNO, GARANTINDO QUE OS AVANÇOS NA GESTÃO GEREM MAIS E MELHORES RESULTADOS AOS USUÁRIOS FINAIS.

PÚBLICO ALVO: CIDADÃOS, CONTRIBUINTES, SERVIDORES, ÓRGÃOS DA ADMINISTRAÇÃO PÚBLICA.

Regiões	Financeiro		
	Programado PPAG	Executado Jan/Dez	%
Alto Paranaíba	0,00	11.130,56	-
Central	53.836.958,00	105.369.382,39	195,72
Centro Oeste	0,00	73.227,94	-
Jequitinhonha / Mucuri	0,00	4.598,80	-
Mata	0,00	79.045,18	-
Noroeste de Minas	0,00	4.726,05	-
Norte de Minas	0,00	12.691,10	-
Rio Doce	0,00	47.111,86	-
Sul de Minas	0,00	80.750,02	-
Triângulo	0,00	48.700,08	-
Total	53.836.958,00	105.731.363,98	196,39

AÇÕES DO PROGRAMA POR UNIDADE ORÇAMENTÁRIA

1191 - SECRETARIA DE ESTADO DE FAZENDA

AÇÃO : 1089 - TECNOLOGIA DA INFORMAÇÃO - EXCELÊNCIA DA GESTÃO FISCAL.

Produto : MÓDULO DE SISTEMA DESENVOLVIDO/ATUALIZADO

Unidade de Medida : MÓDULO DE SISTEMA

DETALHAMENTO DO PRODUTO: A AÇÃO PREVÊ DESENVOLVIMENTO DE MÓDULOS DE SISTEMAS (CONSIDERANDO O MÓDULO DE SISTEMA DESENVOLVIDO APÓS SUA HOMOLOGAÇÃO). HÁ PREVISÃO DE AJUSTES, MANUTENÇÕES E NOVAS APLICAÇÕES, BEM COMO AQUISIÇÃO DE EQUIPAMENTOS, LICENÇAS E SERVIÇOS GARANTINDO A DISPONIBILIDADE DOS SISTEMAS.

FINALIDADE: APRIMORAR A GESTÃO FAZENDÁRIA UTILIZANDO FERRAMENTAS DA INFORMÁTICA, INOVANDO FORMAS DE TRABALHO E DE RELACIONAMENTO COM A SOCIEDADE. .

Regiões	Físico			Financeiro		
	Programado PPAG	Executado Jan/Dez	%	Programado PPAG	Executado Jan/Dez	%
Central	10	10	100,00	36.634.958,00	29.827.313,42	81,42
Total	10	10	100,00	36.634.958,00	29.827.313,42	81,42

AÇÃO : 1096 - FORMAÇÃO PROFISSIONAL DO SERVIDOR FAZENDÁRIO - APRENDER PARA FAZER MELHOR

Produto : SERVIDOR TREINADO/CAPACITADO

Unidade de Medida : SERVIDOR

DETALHAMENTO DO PRODUTO: CAPACITAÇÃO DE SERVIDORES DA FAZENDA POR MEIO DE OFERTA DE CURSOS, PALESTRAS E SEMINÁRIOS, SOB A COORDENAÇÃO DA SUPERINTENDÊNCIA DE RECURSOS HUMANOS DA FAZENDA.

FINALIDADE: CAPACITAR E DESENVOLVER O SERVIDOR POR MEIO DE CURSOS DE EDUCAÇÃO BÁSICA, PROFISSIONAL E SUPERIOR, QUE CONTRIBUAM PARA A MELHORIA DA QUALIDADE E DA EFICIÊNCIA DOS SERVIÇOS E DO AUMENTO DA PRODUTIVIDADE ORGANIZACIONAL.

Regiões	Físico			Financeiro		
	Programado PPAG	Executado Jan/Dez	%	Programado PPAG	Executado Jan/Dez	%
Central	18	111	616,67	50.000,00	22.555,00	45,11
Total	18	111	616,67	50.000,00	22.555,00	45,11

RELATÓRIO INSTITUCIONAL DE MONITORAMENTO
DEMONSTRATIVO DE EXECUÇÃO FÍSICA E FINANCEIRA - JAN A DEZ
PROGRAMAS ASSOCIADOS
REDE DE GOVERNO INTEGRADO, EFICIENTE E EFICAZ

Ação : 4516 - DESENVOLVIMENTO DAS AÇÕES RELATIVAS AO TESOUREO ESTADUAL

Ação com meta física não cumulativa

Produto : SERVIÇO DE GESTÃO FINANCEIRA DO ESTADO REALIZADO **Unidade de Medida : SERVIÇO**

DETALHAMENTO DO PRODUTO: MANUTENÇÃO DA ESTRUTURA OPERACIONAL DE UNIDADES DA SUBSECRETARIA DO TESOUREO ESTADUAL.

FINALIDADE: PROPORCIONAR ÀS UNIDADES DA SUBSECRETARIA DO TESOUREO ESTADUAL CONDIÇÕES PARA ADMINISTRAR AS ATIVIDADES RELACIONADAS COM A ADMINISTRAÇÃO FINANCEIRA, CONTÁBIL, GESTÃO DE ATIVOS E GOVERNANÇA CORPORATIVA.

Regiões	Físico			Financeiro		
	Programado PPAG	Executado Jan/Dez	%	Programado PPAG	Executado Jan/Dez	%
Central	1	1	100,00	50.000,00	165.850,92	331,70
Total	1	1	100,00	50.000,00	165.850,92	331,70

Ação : 4519 - GESTÃO DE ATIVOS E HAVERES DO ESTADO DE MINAS GERAIS

Ação com meta física não cumulativa

Produto : SERVIÇO DE GESTÃO FINANCEIRA DO ESTADO REALIZADO **Unidade de Medida : SERVIÇO**

DETALHAMENTO DO PRODUTO: PAGAMENTOS DE DESPESAS RELATIVAS À GESTÃO DE DIREITOS E OBRIGAÇÕES DOS BANCOS EXTINTOS, BEM COMO DE BENS MÓVEIS E IMÓVEIS.

FINALIDADE: ATENDER ÀS DESPESAS DE GERENCIAMENTO DE ATIVOS E HAVERES DO ESTADO.

Regiões	Físico			Financeiro		
	Programado PPAG	Executado Jan/Dez	%	Programado PPAG	Executado Jan/Dez	%
Central	1	1	100,00	1.100.000,00	3.181.211,90	289,20
Total	1	1	100,00	1.100.000,00	3.181.211,90	289,20

Ação : 4529 - DESENVOLVIMENTO E MANUTENÇÃO DO SISTEMA DE EXECUÇÃO ORÇAMENTÁRIA, FINANCEIRA, PATRIMONIAL E CONTÁBIL DO ESTADO DE MINAS GERAIS

Ação com meta física não cumulativa

Produto : SERVIÇO DE GESTÃO DE TECNOLOGIA DE INFORMAÇÃO E TELECOMUNICAÇÃO REALIZADO **Unidade de Medida : SERVIÇO**

DETALHAMENTO DO PRODUTO: SERVIÇOS DE DESENVOLVIMENTO DE NOVO MÓDULO DE EXECUÇÃO ORÇAMENTÁRIA, FINANCEIRA E CONTÁBIL DO ESTADO DE MINAS GERAIS E MANUTENÇÃO DO SIAFI-MG, REFERENTES À SUA OPERACIONALIZAÇÃO E SEGURANÇA.

FINALIDADE: PERMITIR A OTIMIZAÇÃO DA GESTÃO ORÇAMENTÁRIA, FINANCEIRA, CONTÁBIL E PATRIMONIAL DO ESTADO ATRAVÉS DO PROCESSAMENTO ELETRÔNICO DAS ATIVIDADES RELATIVAS À EXECUÇÃO ORÇAMENTÁRIA, FINANCEIRA E PATRIMONIAL DAS RECEITAS E DESPESAS PÚBLICAS COM APROPRIAÇÕES CONTÁBEIS GERADAS AUTOMATICAMENTE.

Regiões	Físico			Financeiro		
	Programado PPAG	Executado Jan/Dez	%	Programado PPAG	Executado Jan/Dez	%
Central	1	1	100,00	16.000.000,00	71.193.390,08	444,96
Total	1	1	100,00	16.000.000,00	71.193.390,08	444,96

1301 - SECRETARIA DE ESTADO DE TRANSPORTES E OBRAS PÚBLICAS

AÇÃO : 1177 - AMPLIAÇÃO E REFORMA DAS UNIDADES FISCAIS

Produto : UNIDADE AMPLIADA/REFORMADA **Unidade de Medida : UNIDADE**

DETALHAMENTO DO PRODUTO: PROVER AS UNIDADES DA SECRETARIA DE ESTADO DA FAZENDA COM A INFRA-ESTRUTURA FÍSICA ADEQUADA AO SEU FUNCIONAMENTO.

FINALIDADE: PADRONIZAR E PROVER AS UNIDADES ADMINISTRATIVAS DA SECRETARIA DE ESTADO DA FAZENDA DE INFRAESTRUTURA FÍSICA E OPERACIONAL ADEQUADA À ARRECADAÇÃO, FISCALIZAÇÃO E ADMINISTRAÇÃO TRIBUTÁRIA.

Regiões	Físico			Financeiro		
	Programado PPAG	Executado Jan/Dez	%	Programado PPAG	Executado Jan/Dez	%
Central	1	0	0,00	1.000,00	0,00	0,00
Total	1	0	0,00	1.000,00	0,00	0,00

RELATÓRIO INSTITUCIONAL DE MONITORAMENTO
DEMONSTRATIVO DE EXECUÇÃO FÍSICA E FINANCEIRA - JAN A DEZ
PROGRAMAS ASSOCIADOS
REDE DE GOVERNO INTEGRADO, EFICIENTE E EFICAZ

4571 - FUNDO ESTADUAL PARA A CIDADANIA FISCAL MINEIRA

AÇÃO : 1102 - MINAS LEGAL

Produto : SRE COM PROJETO DE EDUCAÇÃO FISCAL IMPLANTADO

Unidade de Medida : UNIDADE

DETALHAMENTO DO PRODUTO: O PRODUTO SERÁ CONSIDERADO COMO CUMPRIDO QUANDO A SUPERINTENDÊNCIA REGIONAL DE ENSINO TIVER UM NÚMERO MÍNIMO DE PROFESSORES CAPACITADOS (A SER DEFINIDO COM A SECRETARIA DE ESTADO DE EDUCAÇÃO), KITS DE EDUCAÇÃO FISCAL DISTRIBUÍDOS E PELO MENOS UM PROJETO DE EDUCAÇÃO FISCAL IMPLANTADO NO ÂMBITO DA SRE.

FINALIDADE: FAVORECER A COMPREENSÃO DA FUNÇÃO SOCIOECONÔMICA DO TRIBUTO E A PARTICIPAÇÃO DA SOCIEDADE NA GERAÇÃO E APLICAÇÃO DO DINHEIRO PÚBLICO, FATORES IMPORTANTES NA CONVERSÃO DOS TRIBUTOS EM OBRAS E SERVIÇOS QUE DEVEM OCORRER SOB O OLHAR VIGILANTE DOS CIDADÃOS E COM BASE EM ADMINISTRAÇÃO EFETIVA E TRANSPARENTE.

Regiões	Físico			Financeiro		
	Programado PPAG	Executado Jan/Dez	%	Programado PPAG	Executado Jan/Dez	%
Alto Paranaíba	0	0	-	0,00	11.130,56	-
Central	3	0	0,00	1.000,00	979.061,07	97.906,11
Centro Oeste	0	0	-	0,00	73.227,94	-
Jequitinhonha / Mucuri	0	0	-	0,00	4.598,80	-
Mata	0	0	-	0,00	79.045,18	-
Noroeste de Minas	0	1	-	0,00	4.726,05	-
Norte de Minas	0	1	-	0,00	12.691,10	-
Rio Doce	0	1	-	0,00	47.111,86	-
Sul de Minas	0	1	-	0,00	80.750,02	-
Triângulo	0	0	-	0,00	48.700,08	-
Total	3	4	133,33	1.000,00	1.341.042,66	134.104,27

PROGRAMA : 155 - INOVAÇÃO PARA A CIDADANIA

UNIDADE RESPONSÁVEL : 1101 - OUVIDORIA-GERAL DO ESTADO DE MINAS GERAIS

OBJETIVO: PROMOVER, APERFEIÇOAR E INOVAR FORMAS DE PARTICIPAÇÃO PRÉVIA E ATIVA DOS CIDADÃOS NA GESTÃO PÚBLICA.

PÚBLICO ALVO: CIDADÃOS USUÁRIOS DOS SERVIÇOS PÚBLICOS, AGENTES GOVERNAMENTAIS E SOCIEDADE CIVIL ORGANIZADA DE MINAS GERAIS.

Regiões	Financeiro		
	Programado PPAG	Executado Jan/Dez	%
Alto Paranaíba	8.331,00	0,00	0,00
Central	186.450,00	19.626,48	10,53
Centro Oeste	15.376,00	0,00	0,00
Jequitinhonha / Mucuri	13.837,00	0,00	0,00
Mata	28.941,00	19.657,15	67,92
Noroeste de Minas	4.298,00	0,00	0,00
Norte de Minas	21.660,00	0,00	0,00
Rio Doce	22.284,00	0,00	0,00
Sul de Minas	32.953,00	0,00	0,00
Triângulo	20.130,00	0,00	0,00
Total	354.260,00	39.283,63	11,09

RELATÓRIO INSTITUCIONAL DE MONITORAMENTO
DEMONSTRATIVO DE EXECUÇÃO FÍSICA E FINANCEIRA - JAN A DEZ
PROGRAMAS ASSOCIADOS
REDE DE GOVERNO INTEGRADO, EFICIENTE E EFICAZ

AÇÕES DO PROGRAMA POR UNIDADE ORÇAMENTÁRIA

1101 - OUVIDORIA-GERAL DO ESTADO DE MINAS GERAIS

AÇÃO : 1026 - FORMAÇÃO OU REQUALIFICAÇÃO DE OUVIDORIAS PÚBLICAS MUNICIPAIS

Produto : TERMO DE PARCERIA CELEBRADO

Unidade de Medida : UNIDADE

DETALHAMENTO DO PRODUTO: O APOIO TÉCNICO-JURÍDICO AOS MUNICÍPIOS MINEIROS ABAIXO DE 70 MIL HABITANTES, QUE NÃO APRESENTEM OUVIDORIAS MUNICIPAIS PÚBLICAS OU QUE PRECISEM APRIMORAR AS EXISTENTES, BEM COMO A INSTALAÇÃO DE UM SISTEMA DE OUVIDORIAS MUNICIPAIS – SOM, DESENVOLVIDO E FORNECIDO PELA OGE/IMG.

FINALIDADE: FOMENTAR JUNTO AOS MUNICÍPIOS MINEIROS A CONSTITUIÇÃO E/OU A REQUALIFICAÇÃO DE OUVIDORIAS MUNICIPAIS PÚBLICAS, FORTALECENDO ASSIM A REDE DE OUVIDORIAS MUNICIPAIS PÚBLICAS DE MINAS GERAIS.

Regiões	Físico			Financeiro		
	Programado PPAG	Executado Jan/Dez	%	Programado PPAG	Executado Jan/Dez	%
Central	1	2	200,00	1.875,00	8.451,62	450,75
Centro Oeste	1	1	100,00	1.875,00	0,00	0,00
Jequitinhonha / Mucuri	1	2	200,00	1.875,00	0,00	0,00
Mata	1	1	100,00	1.875,00	8.844,65	471,71
Norte de Minas	1	1	100,00	1.875,00	0,00	0,00
Rio Doce	1	0	0,00	1.875,00	0,00	0,00
Sul de Minas	1	1	100,00	1.875,00	0,00	0,00
Triângulo	1	0	0,00	1.875,00	0,00	0,00
Total	8	8	100,00	15.000,00	17.296,27	115,31

AÇÃO : 1057 - IDENTIFICAÇÃO E DISSEMINAÇÃO DE BOAS PRÁTICAS

Produto : MATERIAL DE DIVULGAÇÃO PRODUZIDO

Unidade de Medida : UNIDADE

DETALHAMENTO DO PRODUTO: MANUAIS ELABORADOS E DISPONIBILIZADOS GRATUITAMENTE PARA AGENTES GOVERNAMENTAIS QUE PRETENDAM IMPLEMENTAR OUVIDORIAS PÚBLICAS E PARA MEMBROS DA SOCIEDADE QUE BUSCAM COMPREENDER O FUNCIONAMENTO E ATRIBUIÇÕES DAS MESMAS A "GALERIA DE BOAS PRÁTICAS" IRÁ DOCUMENTAR EM VÍDEOS A IMPLEMENTAÇÃO DAS SOLUÇÕES DE APRIMORAMENTO DA QUALIDADE DO SERVIÇO PÚBLICO, DISPONIBILIZANDO-OS POR MEIO DE CANAL NO YOUTUBE. NOS "OBJETOS DE APRENDIZAGEM" SERÃO PRODUZIDOS CONTEÚDOS MULTIMÍDIA DE ACORDO COM O PERFIL DO PÚBLICO ALVO DA INFORMAÇÃO, DISPONIBILIZADOS EM HOTSITE DA OGE.

FINALIDADE: PRODUZIR E DISSEMINAR CONHECIMENTO SOBRE QUESTÕES AFETAS À CIDADANIA, EMBASADO NA EXPERTISE DA OGE, DIVULGANDO BOAS PRÁTICAS IDENTIFICADAS OU DESENVOLVIDAS PELA OGE, EM OUVIDORIA PÚBLICA E NAS ÁREAS TEMÁTICAS DE ATUAÇÃO DAS OUVIDORIAS ESPECIALIZADAS, A SABER: DE EDUCAÇÃO, MEIO AMBIENTE, PATRIMÔNIO E LICITAÇÕES PÚBLICAS, POLÍCIA, SAÚDE, SISTEMA PENITENCIÁRIO.

Regiões	Físico			Financeiro		
	Programado PPAG	Executado Jan/Dez	%	Programado PPAG	Executado Jan/Dez	%
Central	12	12	100,00	81.990,00	9.549,86	11,65
Total	12	12	100,00	81.990,00	9.549,86	11,65

AÇÃO : 1058 - INTELIGÊNCIA E MONITORAMENTO DA QUALIDADE DO ATENDIMENTO NOS SERVIÇOS PÚBLICOS

Produto : PROJETO CONCLUÍDO.

Unidade de Medida : % DE EXECUÇÃO FÍSICA

DETALHAMENTO DO PRODUTO: • PESQUISA, DESENVOLVIMENTO E INOVAÇÃO (PD&I) PARA TECNOLOGIAS DE MONITORAMENTO E INTELIGÊNCIA DOS DADOS PRODUZIDOS NA OUVIDORIA GERAL DO ESTADO. VÃO SER ENTREGUES SISTEMAS DE INFORMAÇÃO (SI)S, PROCESSOS E METODOLOGIAS PARA APRIMORAR A GESTÃO DOS ATENDIMENTOS DOS SERVIÇOS PÚBLICOS AO CIDADÃO E FORNECENDO INFORMAÇÕES ESTRATÉGICAS EM TEMPO REAL SOBRE O NÍVEL DE QUALIDADE AS SECRETARIAS DE GOVERNO RESPONSÁVEIS PELOS SERVIÇOS. UMA SALA DE SITUAÇÃO SERÁ CRIADA PARA MONITORAR OS DADOS ESTATÍSTICOS, INDICADORES E VULNERABILIDADES DO ATENDIMENTO DOS SERVIÇOS PÚBLICOS EM MINAS. • USO DAS REDES SOCIAIS E WEB 2.0 PARA AÇÕES PROATIVAS DE INCIDENTES REPETITIVOS E DETECÇÃO DE TENDÊNCIAS DE INCIDENTES ANTES DO SEU REGISTRO SOCIAL. SERÃO DESENVOLVIDAS TECNOLOGIAS QUE PERMITAM ESSE MONITORAMENTO E CONTROLE DESSAS MÍDIAS SOCIAIS NA INTERNET E A DISPONIBILIZAÇÃO DE "OBJETOS DE APRENDIZAGEM" VIRTUAIS PARA EDUCAÇÃO E SENSIBILIZAÇÃO DA SOCIEDADE NOS TEMAS MAIS RECORRENTES E COM ALTOS IMPACTOS DETECTADOS PELA OGE.

FINALIDADE: PESQUISAR E DESENVOLVER TECNOLOGIAS (SISTEMAS, FERRAMENTAS, MODELOS, MÉTODOS, PROCEDIMENTOS E TEORIAS) A PARTIR DOS DADOS FORNECIDOS PELO CIDADÃO À OGE, IDENTIFICANDO A PERCEPÇÃO DOS MESMOS E O DESEMPENHO DO PODER PÚBLICO NAS DIVERSAS ÁREAS DE ATUAÇÃO. UMA MAIOR PARTICIPAÇÃO POPULAR NOS DESTINOS DO ESTADO TORNARÁ IMPERATIVO O DESENVOLVIMENTO DE SOLUÇÕES INOVADORAS NA COLETA, TRATAMENTO, DOCUMENTAÇÃO E DISSEMINAÇÃO DE DADOS E INFORMAÇÕES SOBRE DEMANDAS RELATIVAS À PRESTAÇÃO DE SERVIÇOS PÚBLICOS.

Regiões	Físico			Financeiro		
	Programado PPAG	Executado Jan/Dez	%	Programado PPAG	Executado Jan/Dez	%
Central	35	0	0,00	18.000,00	0,00	0,00
Total	35	0	0,00	18.000,00	0,00	0,00

RELATÓRIO INSTITUCIONAL DE MONITORAMENTO
DEMONSTRATIVO DE EXECUÇÃO FÍSICA E FINANCEIRA - JAN A DEZ
PROGRAMAS ASSOCIADOS
REDE DE GOVERNO INTEGRADO, EFICIENTE E EFICAZ

AÇÃO : 1060 - REGIONALIZAÇÃO E MOBILIZAÇÃO CIDADÃ

Produto : PÚBLICO ATENDIDO Unidade de Medida : PESSOA

DETALHAMENTO DO PRODUTO: TODOS OS EVENTOS REALIZADOS SERÃO PREVIAMENTE DIVULGADOS EM MEIOS ADEQUADOS AO SEU PÚBLICO ALVO E DOCUMENTADOS. UTILIZAR MEIO DIGITAL PARA DISSEMINAR E MULTIPLICAR AS CAPACIDADES RELATIVAS À CIDADANIA JUNTO À SOCIEDADE E AGENTES GOVERNAMENTAIS.

FINALIDADE: DISSEMINAR FORMAS DE PARTICIPAÇÃO DO CIDADÃO POR MEIO DA DIVERSIFICAÇÃO DO ACESSO E DIVULGAÇÃO DA OGE, PROMOVENDO TRANSPARÊNCIA, ACESSIBILIDADE E QUALIDADE DA GESTÃO, DE FORMA A MOBILIZAR E CORRESPONSABILIZAR ESTADO E SOCIEDADE NA CONSTRUÇÃO DE POLÍTICAS PÚBLICAS ASSERTIVAS E NA PROMOÇÃO DA CIDADANIA.

Regiões	Físico			Financeiro		
	Programado PPAG	Executado Jan/Dez	%	Programado PPAG	Executado Jan/Dez	%
Alto Paranaíba	52	10	19,23	6.778,00	0,00	0,00
Central	530	1.413	266,60	68.819,00	1.625,00	2,36
Centro Oeste	85	6	7,06	10.984,00	0,00	0,00
Jequitinhonha / Mucuri	75	15	20,00	9.732,00	0,00	0,00
Mata	170	126	74,12	22.021,00	10.812,50	49,10
Noroeste de Minas	27	0	0,00	3.497,00	0,00	0,00
Norte de Minas	124	65	52,42	16.097,00	0,00	0,00
Rio Doce	128	31	24,22	16.605,00	0,00	0,00
Sul de Minas	195	25	12,82	25.285,00	0,00	0,00
Triângulo	114	30	26,32	14.852,00	0,00	0,00
Total	1.500	1.721	114,73	194.670,00	12.437,50	6,39

AÇÃO : 1061 - CIDADANIA PRÓ-ATIVA

Produto : RELATÓRIO EMITIDO Unidade de Medida : RELATÓRIO

DETALHAMENTO DO PRODUTO: PARA CADA VISITA REALIZADA PELA "OUVIDORIA MÓVEL" SERÁ PRODUZIDO UM RELATÓRIO PELA OUVIDORIA ESPECIALIZADA SOBRE A PRESTAÇÃO DE SERVIÇOS RELATIVOS À SUA ÁREA TEMÁTICA E RECOMENDAÇÕES DE APERFEIÇOAMENTO DOS SERVIÇOS PÚBLICOS AVALIADOS QUE SERÃO ENCAMINHADOS AO DIRIGENTE MÁXIMO DO SISTEMA OPERACIONAL. A PARTIR DAS MANIFESTAÇÕES RECEBIDAS NA OGE SERÃO PRODUZIDOS RELATÓRIOS COM LEVANTAMENTO DAS DEMANDAS REFERENTES ÀS DIVERSAS REGIÕES E SISTEMAS OPERACIONAIS E QUE TENHAM PERTINÊNCIA COM AS ESTRATÉGIAS DEFINIDAS PELO ESTADO. O RELATÓRIO SERÁ DISPONIBILIZADO AOS TOMADORES DE DECISÃO, PARA SUBSIDIAR O DESENHO DE POLÍTICAS PÚBLICAS.

FINALIDADE: PRODUZIR, DOCUMENTAR E COMPARTILHAR INFORMAÇÕES CONSOLIDADAS E QUALIFICADAS SOBRE A PERCEPÇÃO DO CIDADÃO PARA ORIENTAR E SUBSIDIAR A TOMADA DE DECISÃO E DAR SUPORTE ÀS AÇÕES DE ARTICULAÇÃO DOS ÓRGÃOS GOVERNAMENTAIS, ENTRE SI E COM A SOCIEDADE CIVIL ORGANIZADA, VISANDO O ALCANCE DE RESULTADOS REGIONALIZADOS EFETIVOS E O ALCANCE DA ESTRATÉGIA GOVERNAMENTAL.

Regiões	Físico			Financeiro		
	Programado PPAG	Executado Jan/Dez	%	Programado PPAG	Executado Jan/Dez	%
Alto Paranaíba	1	0	0,00	1.553,00	0,00	0,00
Central	6	15	250,00	15.766,00	0,00	0,00
Centro Oeste	1	1	100,00	2.517,00	0,00	0,00
Jequitinhonha / Mucuri	1	0	0,00	2.230,00	0,00	0,00
Mata	2	0	0,00	5.045,00	0,00	0,00
Noroeste de Minas	1	0	0,00	801,00	0,00	0,00
Norte de Minas	1	0	0,00	3.688,00	0,00	0,00
Rio Doce	2	0	0,00	3.804,00	0,00	0,00
Sul de Minas	2	1	50,00	5.793,00	0,00	0,00
Triângulo	1	0	0,00	3.403,00	0,00	0,00
Total	18	17	94,44	44.600,00	0,00	0,00

PROGRAMA : 158 - GOVERNANÇA ELETRÔNICA

UNIDADE RESPONSÁVEL : 1501 - SECRETARIA DE ESTADO DE PLANEJAMENTO E GESTÃO

OBJETIVO: APRIMORAR A GOVERNANÇA ELETRÔNICA NO ESTADO DE MINAS GERAIS COM O INTUITO DE MELHORAR A PRESTAÇÃO DE SERVIÇOS POR MEIO DOS CANAIS ELETRÔNICOS DE ATENDIMENTO, PROMOVER A GESTÃO DOCUMENTAL POR MEIO DE FERRAMENTAS ELETRÔNICAS E OFERECER MECANISMOS DE PADRONIZAÇÃO PARA GESTÃO DA TECNOLOGIA DA INFORMAÇÃO, COMUNICAÇÃO E PROCESSOS.

PÚBLICO ALVO: CIDADÃOS, EMPRESAS E SERVIDORES QUE UTILIZAM OS CANAIS ELETRÔNICOS DE ATENDIMENTO DO GOVERNO, ASSIM COMO OS SERVIDORES PÚBLICOS QUE UTILIZAM A TECNOLOGIA DA INFORMAÇÃO E COMUNICAÇÃO PARA DESENVOLVIMENTO DE SUAS ATIVIDADES.

Regiões	Financeiro		
	Programado PPAG	Executado Jan/Dez	%
Central	6.286.310,00	4.701.187,36	74,78
Total	6.286.310,00	4.701.187,36	74,78

RELATÓRIO INSTITUCIONAL DE MONITORAMENTO
DEMONSTRATIVO DE EXECUÇÃO FÍSICA E FINANCEIRA - JAN A DEZ
PROGRAMAS ASSOCIADOS
REDE DE GOVERNO INTEGRADO, EFICIENTE E EFICAZ

AÇÕES DO PROGRAMA POR UNIDADE ORÇAMENTÁRIA

1501 - SECRETARIA DE ESTADO DE PLANEJAMENTO E GESTÃO

Ação : 1232 - APERFEIÇOAMENTO DA GOVERNANÇA DE TECNOLOGIA DE INFORMAÇÃO E COMUNICAÇÃO ESTADUAL

Ação com meta física não cumulativa

Produto : PADRÕES CORPORATIVOS DE CONTRATAÇÃO DE BENS E SERVIÇOS DE TIC DISPONIBILIZADOS

Unidade de Medida : PADRÕES

DETALHAMENTO DO PRODUTO: CONSIDERA-SE PADRÕES AS ATAS DE REGISTRO DE PREÇO E/OU FORMAS DE CONTRATAÇÃO DE BENS E SERVIÇOS DE TIC DISPONÍVEIS PARA UTILIZAÇÃO DOS ÓRGÃOS E ENTIDADES

FINALIDADE: MELHORAR A EFICIÊNCIA DA GOVERNANÇA DE TECNOLOGIA DA INFORMAÇÃO, COMUNICAÇÃO E PROCESSOS A PARTIR DO DESENVOLVIMENTO DE PADRÕES E METODOLOGIAS A SEREM UTILIZADOS PELOS ÓRGÃOS E ENTIDADES ESTADUAIS.

Regiões	Físico			Financeiro		
	Programado PPAG	Executado Jan/Dez	%	Programado PPAG	Executado Jan/Dez	%
Central	16	16	100,00	178.000,00	1.386,59	0,78
Total	16	16	100,00	178.000,00	1.386,59	0,78

Ação : 1233 - APERFEIÇOAMENTO DOS CANAIS DE ATENDIMENTO ELETRÔNICO AO CIDADÃO

Ação com meta física não cumulativa

Produto : CANAIS DE ATENDIMENTO ELETRÔNICOS DISPONIBILIZADOS (GERENCIADOS)

Unidade de Medida : CANAIS

DETALHAMENTO DO PRODUTO: O PRODUTO É O NÚMERO DE CANAIS DE ATENDIMENTO ELETRÔNICOS QUE SÃO GERENCIADOS E SÃO OBJETOS DE AÇÕES DE MELHORIA E AMPLIAÇÃO DE SERVIÇOS DISPONIBILIZADOS. COMPÕE O PRODUTO OS CANAIS DE ATENDIMENTO ELETRÔNICO: PORTAL MG.GOV.BR, DISPOSITIVOS MÓVEIS, TERMINAIS DE AUTOATENDIMENTO E TELEFONE (155 – LIGMINAS).

FINALIDADE: PROPICIAR E DISPONIBILIZAR AO CIDADÃO QUALIDADE NO ACESSO À INFORMAÇÃO E AOS SERVIÇOS DE ATENDIMENTO.

Regiões	Físico			Financeiro		
	Programado PPAG	Executado Jan/Dez	%	Programado PPAG	Executado Jan/Dez	%
Central	4	4	100,00	4.936.493,00	4.090.542,24	82,86
Total	4	4	100,00	4.936.493,00	4.090.542,24	82,86

Ação : 2142 - DISPONIBILIZAÇÃO E APRIMORAMENTO DO SISTEMA DE GESTÃO DE DOCUMENTOS NO ESTADO (SIGED)

Ação com meta física não cumulativa

Produto : SISTEMA DISPONIBILIZADO

Unidade de Medida : PERCENTUAL

DETALHAMENTO DO PRODUTO: O PRODUTO É O SISTEMA DE GESTÃO DE DOCUMENTOS – SIGED MANTIDO EM OPERAÇÃO (MEDIDO POR MEIO DA TAXA DE DISPONIBILIDADE MENSAL DO SISTEMA). ATUALMENTE TEMOS A DEMANDA DE CADASTRO DE UNIDADES EXTERNAS DOS SEGUINTE ÓRGÃOS E ENTIDADES: SEPLAG = 54 UNIDADES SEF = 110 UNIDADES SES = 278 UNIDADES IPSEMG = 108 UNIDADES SEE = 41 UNIDADES SEDS = 127 UNIDADES SETE = 28 UNIDADES HEMOMINAS = 23 UNIDADES UNIMONTES = 13 UNIDADES DER = 40 UNIDADES UEMG = 12 UNIDADES RURAL MINAS = 6 UNIDADES DETRAN = 3 UNIDADES ESSE NÚMERO PODERÁ VARIAR AO LONGO DO PERÍODO, COM A CRIAÇÃO/EXTINÇÃO DE UNIDADES OU SOLICITAÇÃO DE NOVOS CADASTROS. ASSIM COMO PODERÃO VARIAR OS ÓRGÃOS/ENTIDADES CONTEMPLADOS.

FINALIDADE: DISPONIBILIZAR E APRIMORAR O SISTEMA DE GESTÃO DE DOCUMENTOS (SIGED) VISANDO A OTIMIZAÇÃO DO FLUXO DOCUMENTAL NOS ÓRGÃOS E ENTIDADES.

Regiões	Físico			Financeiro		
	Programado PPAG	Executado Jan/Dez	%	Programado PPAG	Executado Jan/Dez	%
Central	96	100	104,17	1.171.817,00	609.258,53	51,99
Total	96	100	104,17	1.171.817,00	609.258,53	51,99

RELATÓRIO INSTITUCIONAL DE MONITORAMENTO
DEMONSTRATIVO DE EXECUÇÃO FÍSICA E FINANCEIRA - JAN A DEZ
PROGRAMAS ASSOCIADOS
REDE DE GOVERNO INTEGRADO, EFICIENTE E EFICAZ

PROGRAMA : 175 - QUALIDADE E PRODUTIVIDADE DO GASTO

UNIDADE RESPONSÁVEL : 1501 - SECRETARIA DE ESTADO DE PLANEJAMENTO E GESTÃO

OBJETIVO: COORDENAR O PROCESSO DE CAPTAÇÃO DE RECURSOS, DE GESTÃO LOGÍSTICA E PATRIMONIAL, DE PLANEJAMENTO E ORÇAMENTO NA ADMINISTRAÇÃO PÚBLICA ESTADUAL AO MELHOR CUSTO-BENEFÍCIO, DE MANEIRA A GARANTIR A EFETIVIDADE, ECONOMICIDADE, EFICÁCIA E EFICIÊNCIA NO CUMPRIMENTO DAS ORIENTAÇÕES ESTRATÉGICAS DO GOVERNO, BUSCANDO A MELHOR ALOCAÇÃO DE RECURSOS PÚBLICOS.

PÚBLICO ALVO: SETORES ENVOLVIDOS NOS PROCESSOS DE PLANEJAMENTO, ORÇAMENTO, LOGÍSTICA E PATRIMÔNIO DOS DIVERSOS ÓRGÃOS E ENTIDADES DA ADMINISTRAÇÃO PÚBLICA ESTADUAL, OS GESTORES DOS PROGRAMAS E AÇÕES E FORNECEDORES DO GOVERNO DO ESTADO.

Regiões	Financeiro		
	Programado PPAG	Executado Jan/Dez	%
Alto Paranaíba	4.125,00	1.695,70	41,11
Central	15.297.413,00	13.215.342,31	86,39
Centro Oeste	2.625,00	585,80	22,32
Jequitinhonha / Mucuri	4.125,00	1.035,30	25,10
Mata	2.625,00	1.057,50	40,29
Noroeste de Minas	4.125,00	992,02	24,05
Norte de Minas	14.250,00	2.516,72	17,66
Rio Doce	14.250,00	2.562,71	17,98
Sul de Minas	2.625,00	4.048,54	154,23
Triângulo	4.125,00	3.899,88	94,54
Total	15.350.288,00	13.233.736,48	86,21

AÇÕES DO PROGRAMA POR UNIDADE ORÇAMENTÁRIA

1501 - SECRETARIA DE ESTADO DE PLANEJAMENTO E GESTÃO

Ação : 2021 - GESTÃO DO SISTEMA INTEGRADO DE ADMINISTRAÇÃO DE MATERIAIS E SERVIÇOS - SIAD

Ação com meta física não cumulativa

Produto : SISTEMA MANTIDO/DESENVOLVIDO

Unidade de Medida : SISTEMA

DETALHAMENTO DO PRODUTO: SIAD E PORTAL DE COMPRAS DISPONÍVEIS PARA ACESSO PÚBLICO, FUNCIONALIDADES DESENVOLVIDAS E IMPLANTADAS.

FINALIDADE: IMPLEMENTAR AS AÇÕES NECESSÁRIAS AO SUPORTE, MANUTENÇÃO, DISPONIBILIZAÇÃO E EVOLUÇÃO DOS MÓDULOS DO SISTEMA INTEGRADO DE ADMINISTRAÇÃO DE MATERIAIS E SERVIÇOS DO ESTADO DE MINAS GERAIS - SIAD-MG E DO PORTAL DE COMPRAS, OFERECENDO À ADMINISTRAÇÃO PÚBLICA ESTADUAL UMA FERRAMENTA DE GESTÃO DE COMPRAS, MATERIAIS E PATRIMÔNIO INTEGRADA E EFICIENTE CONTRIBUINDO PARA A QUALIDADE E PRODUTIVIDADE DO GASTO PÚBLICO.

Regiões	Físico			Financeiro		
	Programado PPAG	Executado Jan/Dez	%	Programado PPAG	Executado Jan/Dez	%
Central	1	1	100,00	13.668.005,00	12.314.801,42	90,10
Total	1	1	100,00	13.668.005,00	12.314.801,42	90,10

AÇÃO : 2024 - GESTÃO LOGÍSTICA E PATRIMONIAL

Produto : BALANÇO DAS POLÍTICAS DISPONIBILIZADOS AOS ÓRGÃOS E ENTIDADES

Unidade de Medida : DOCUMENTO

DETALHAMENTO DO PRODUTO: DOCUMENTO CONTENDO O MONITORAMENTO E AVALIAÇÃO DAS PRINCIPAIS POLÍTICAS RELATIVAS A GESTÃO DE SUPRIMENTOS SOB COORDENAÇÃO DA SEPLAG DISPONIBILIZADOS AOS ÓRGÃOS E ENTIDADES.

FINALIDADE: INCREMENTAR A EFICIÊNCIA DOS PROCESSOS, A TRANSPARÊNCIA, O CONTROLE E A ELEVAÇÃO DA QUALIDADE DO GASTO NO TOCANTE À GESTÃO DE COMPRAS, MATERIAIS E PATRIMÔNIO

Regiões	Físico			Financeiro		
	Programado PPAG	Executado Jan/Dez	%	Programado PPAG	Executado Jan/Dez	%
Central	6	6	100,00	57.000,00	166.297,65	291,75
Total	6	6	100,00	57.000,00	166.297,65	291,75

RELATÓRIO INSTITUCIONAL DE MONITORAMENTO
DEMONSTRATIVO DE EXECUÇÃO FÍSICA E FINANCEIRA - JAN A DEZ
PROGRAMAS ASSOCIADOS
REDE DE GOVERNO INTEGRADO, EFICIENTE E EFICAZ

AÇÃO : 2026 - ALIENAÇÃO DE BENS MÓVEIS E IMÓVEIS

Produto : ALIENAÇÕES REALIZADAS Unidade de Medida : ALIENAÇÃO

DETALHAMENTO DO PRODUTO: ALIENAÇÕES REALIZADAS POR MEIO DE LEILÕES OU CONCORRÊNCIA PARA FINS DE ALIENAÇÃO DE BENS MOVEIS E IMÓVEIS QUE NÃO POSSUEM UTILIZAÇÃO AO ESTADO.

FINALIDADE: PROMOVER A ALIENAÇÃO DE BENS MÓVEIS E IMÓVEIS QUE NÃO ATENDEM À DEMANDA DOS ÓRGÃOS E ENTIDADES ESTADUAIS OU NÃO POSSUEM MAIS CONDIÇÕES DE UTILIZAÇÃO COM OBJETIVO DE REDUZIR DESPESAS DECORRENTES DE USO ANTIECONÔMICO, DE BENS OCIOSOS E, TAMBÉM GERAR RECEITA AO ESTADO.

Regiões	Físico			Financeiro		
	Programado PPAG	Executado Jan/Dez	%	Programado PPAG	Executado Jan/Dez	%
Central	8	10	125,00	639.000,00	163.145,56	25,53
Total	8	10	125,00	639.000,00	163.145,56	25,53

AÇÃO : 2042 - POLÍTICA DE COMPRAS SUSTENTÁVEIS

Produto : MANUAL TÉCNICO ELABORADO Unidade de Medida : MANUAL

DETALHAMENTO DO PRODUTO: MANUAL TÉCNICO COM A CONSOLIDAÇÃO DE CRITÉRIOS DE SUSTENTABILIDADE PARA FAMÍLIA DE MATERIAL, SERVIÇO OU OBRAS

FINALIDADE: AMPLIAR A ADOÇÃO DE CRITÉRIOS DE SUSTENTABILIDADE NAS COMPRAS GOVERNAMENTAIS DO GOVERNO ESTADUAL

Regiões	Físico			Financeiro		
	Programado PPAG	Executado Jan/Dez	%	Programado PPAG	Executado Jan/Dez	%
Central	1	1	100,00	14.000,00	0,00	0,00
Total	1	1	100,00	14.000,00	0,00	0,00

AÇÃO : 2047 - CAPTAÇÃO DE RECURSOS DO ORÇAMENTO GERAL DA UNIÃO (OGU)

Produto : PROJETO DE CAPTAÇÃO DE RECURSOS PLEITEADO Unidade de Medida : PROJETO

DETALHAMENTO DO PRODUTO: CONSIDERA-SE UM PROJETO DE CAPTAÇÃO DE RECURSOS PLEITEADO AQUELE QUE É APRESENTADO A UMA ENTIDADE COM DISPONIBILIDADE ORÇAMENTÁRIA PARA CONVENIAMENTO COM O ESTADO.

FINALIDADE: ATUAR DE MANEIRA A POTENCIALIZAR A CAPTAÇÃO DE RECURSOS DO ORÇAMENTO GERAL DA UNIÃO (OGU) E OUTRAS FONTES VOLTADOS PARA A IMPLANTAÇÃO DE PROJETOS QUE ESTEJAM ALINHADOS COM A ESTRATÉGIA ESTADUAL, AUXILIANDO SUA IMPLEMENTAÇÃO.

Regiões	Físico			Financeiro		
	Programado PPAG	Executado Jan/Dez	%	Programado PPAG	Executado Jan/Dez	%
Central	2	2	100,00	33.260,00	675,50	2,03
Total	2	2	100,00	33.260,00	675,50	2,03

RELATÓRIO INSTITUCIONAL DE MONITORAMENTO
DEMONSTRATIVO DE EXECUÇÃO FÍSICA E FINANCEIRA - JAN A DEZ
PROGRAMAS ASSOCIADOS
REDE DE GOVERNO INTEGRADO, EFICIENTE E EFICAZ

AÇÃO : 2053 - GOVERNANÇA EM REDE

Produto : **REGIÃO CONTEMPLADA NO MODELO DE GESTÃO REGIONALIZADA**

Unidade de Medida : **REGIÃO DE PLANEJAMENTO**

DETALHAMENTO DO PRODUTO: PARA SER CONSIDERADA CONTEMPLADA, A REGIÃO DEVERÁ TER COMITÊ REGIONAL EM FUNCIONAMENTO COM PLANOS DE AÇÃO INTERSETORIAIS ELABORADOS.

FINALIDADE: IMPLEMENTAR UM NOVO ARRANJO INSTITUCIONAL, POR MEIO DA ARTICULAÇÃO HORIZONTAL E SISTÊMICA DOS ÓRGÃOS GOVERNAMENTAIS, DO COMPARTILHAMENTO DE INFORMAÇÕES E DO ENVOLVIMENTO DA SOCIEDADE CIVIL ORGANIZADA NA ESTRATÉGIA GOVERNAMENTAL, VISANDO O ALCANCE DE RESULTADOS EFETIVOS PARA AS REGIÕES DO ESTADO DE MINAS GERAIS.

Regiões	Físico			Financeiro		
	Programado PPAG	Executado Jan/Dez	%	Programado PPAG	Executado Jan/Dez	%
Alto Paranaíba	1	1	100,00	4.125,00	1.695,70	41,11
Central	1	1	100,00	37.125,00	12.787,74	34,45
Centro Oeste	1	1	100,00	2.625,00	585,80	22,32
Jequitinhonha / Mucuri	1	1	100,00	4.125,00	1.035,30	25,10
Mata	1	1	100,00	2.625,00	1.057,50	40,29
Noroeste de Minas	1	1	100,00	4.125,00	992,02	24,05
Norte de Minas	1	1	100,00	14.250,00	2.516,72	17,66
Rio Doce	1	1	100,00	14.250,00	2.562,71	17,98
Sul de Minas	1	1	100,00	2.625,00	4.048,54	154,23
Triângulo	1	1	100,00	4.125,00	3.899,88	94,54
Total	10	10	100,00	90.000,00	31.181,91	34,65

AÇÃO : 4046 - COORDENAÇÃO DO PROCESSO DE PLANEJAMENTO E ORÇAMENTO ESTADUAL

Produto : **DOCUMENTO DE PLANEJAMENTO/ORÇAMENTO ELABORADO**

Unidade de Medida : **DOCUMENTO**

DETALHAMENTO DO PRODUTO: A AÇÃO COMPREENDE TODOS OS PRINCIPAIS PRODUTOS FINAIS ELABORADOS AO LONGO DO PROCESSO DE PLANEJAMENTO E ORÇAMENTO: 1) DECRETO DE PROGRAMAÇÃO ORÇAMENTÁRIA E FINANCEIRA (JANEIRO); 2) MENSAGEM DO GOVERNADOR À ASSEMBLÉIA LEGISLATIVA (FEVEREIRO); 3) RELATÓRIO INSTITUCIONAL DE MONITORAMENTO - JAN-DEZ DO EXERCÍCIO ANTERIOR (MARÇO); 4) RELATÓRIO INSTITUCIONAL DE MONITORAMENTO - JAN-FEV (ABRIL); 5) PROPOSTA DA LEI DE DIRETRIZES ORÇAMENTÁRIAS (MAIO); 6) RELATÓRIO INSTITUCIONAL DE MONITORAMENTO - JAN-ABR (JUNHO); 7) RELATÓRIO DE AVALIAÇÃO DO PPAG DO EXERCÍCIO ANTERIOR (JUNHO); 8) RELATÓRIO INSTITUCIONAL DE MONITORAMENTO - JAN A JUN (AGOSTO); 9) PROPOSTA DO PLANO PLURIANUAL DE AÇÃO GOVERNAMENTAL (SETEMBRO); 10) PROPOSTA DA LEI ORÇAMENTÁRIA ANUAL (SETEMBRO); 11) RELATÓRIO INSTITUCIONAL DE MONITORAMENTO - JAN A AGO (OUTUBRO); 12) RELATÓRIO INSTITUCIONAL DE MONITORAMENTO - JAN A OUT (DEZEMBRO); 13) DECRETO DE ENCERRAMENTO DO EXERCÍCIO (DEZEMBRO).

FINALIDADE: COORDENAR O PROCESSO ESTADUAL DE PLANEJAMENTO E ORÇAMENTO, DEFININDO AS DIRETRIZES E METODOLOGIAS PARA FORMULAÇÃO, MONITORAMENTO E AVALIAÇÃO DAS POLÍTICAS PÚBLICAS EM CONSONÂNCIA COM A ESTRATÉGIA GOVERNAMENTAL, VISANDO O DESENVOLVIMENTO SOCIAL, ECONÔMICO E INSTITUCIONAL DO ESTADO DE MINAS GERAIS.

Regiões	Físico			Financeiro		
	Programado PPAG	Executado Jan/Dez	%	Programado PPAG	Executado Jan/Dez	%
Central	13	13	100,00	434.010,00	333.922,70	76,94
Total	13	13	100,00	434.010,00	333.922,70	76,94

AÇÃO : 4048 - MONITORAMENTO INTENSIVO DE CONVÊNIO DE ENTRADA DE RECURSOS

Produto : **RELATÓRIO DE ACOMPANHAMENTO ELABORADO**

Unidade de Medida : **RELATÓRIO**

DETALHAMENTO DO PRODUTO: O RELATÓRIO TRIMESTRAL DE MONITORAMENTO DE CONVÊNIO DE ENTRADA CONTÉM INFORMAÇÕES SOBRE A EXECUÇÃO FÍSICA, ORÇAMENTÁRIA E FINANCEIRA DOS CONVÊNIO DE ENTRADA POR ÓRGÃO E O RELATÓRIO CONSOLIDADO DA UTILIZAÇÃO DOS RECURSOS DO EGE-SEPLAG RELATIVOS A CONTRAPARTIDA DE CONVÊNIO.

FINALIDADE: OBTER INFORMAÇÕES DETALHADAS SOBRE A EXECUÇÃO FÍSICA, ORÇAMENTÁRIA E FINANCEIRA DOS CONVÊNIO DE ENTRADA DE RECURSOS FIRMADOS PELOS ÓRGÃOS DO EXECUTIVO ESTADUAL, A FIM DE CONTRIBUIR PARA A MELHORIA DA GESTÃO DESSES INSTRUMENTOS E CONSEQUENTEMENTE OTIMIZAR A ALOCAÇÃO DOS RECURSOS DE ENTRADA.

Regiões	Físico			Financeiro		
	Programado PPAG	Executado Jan/Dez	%	Programado PPAG	Executado Jan/Dez	%
Central	4	4	100,00	207.013,00	155.901,93	75,31
Total	4	4	100,00	207.013,00	155.901,93	75,31

RELATÓRIO INSTITUCIONAL DE MONITORAMENTO
DEMONSTRATIVO DE EXECUÇÃO FÍSICA E FINANCEIRA - JAN A DEZ
PROGRAMAS ASSOCIADOS
REDE DE GOVERNO INTEGRADO, EFICIENTE E EFICAZ

AÇÃO : 4340 - IMPLANTAÇÃO DA AVALIAÇÃO DE FORNECEDORES DE SERVIÇO

Produto : **FUNCIONALIDADE IMPLANTADA** Unidade de Medida : **FUNCIONALIDADE**

DETALHAMENTO DO PRODUTO: FUNCIONALIDADE PARA AVALIAÇÃO DE PRESTADORES DE SERVIÇOS IMPLANTADA NO SIAD

FINALIDADE: PROVER AOS ÓRGÃOS E ENTIDADES USUÁRIOS DO SISTEMA INTEGRADO DE ADMINISTRAÇÃO DE MATERIAIS E SERVIÇOS - SIAD FUNCIONALIDADE PARA REALIZAÇÃO DA AVALIAÇÃO DE FORNECEDORES DE SERVIÇOS NAS CONTRATAÇÕES REALIZADAS.

Regiões	Físico			Financeiro		
	Programado PPAG	Executado Jan/Dez	%	Programado PPAG	Executado Jan/Dez	%
Central	1	0	0,00	100.000,00	0,00	0,00
Total	1	0	0,00	100.000,00	0,00	0,00

AÇÃO : 4342 - ATUALIZAÇÃO CADASTRAL DE IMÓVEIS DA ADMINISTRAÇÃO DIRETA

Produto : **LOTES DE MUNICIPIOS COM DADOS DE IMÓVEIS ATUALIZADOS** Unidade de Medida : **LOTE**

DETALHAMENTO DO PRODUTO: AGRUPAMENTO DE MUNICIPIOS SEDE DE REGIONAIS DA SEPLAG EM LOTES QUE CONTEM IMÓVEIS NA REGIÃO COM CADASTRO ATUALIZADO

FINALIDADE: MANTER O CADASTRO DE IMÓVEIS DO ESTADO DE MINAS GERAIS ATUALIZADO A PARTIR DE VISTORIAS PERIÓDICAS PARA FINS DE DESTINAÇÃO ADEQUADA DOS BENS

Regiões	Físico			Financeiro		
	Programado PPAG	Executado Jan/Dez	%	Programado PPAG	Executado Jan/Dez	%
Central	40	40	100,00	108.000,00	67.809,81	62,79
Total	40	40	100,00	108.000,00	67.809,81	62,79

AÇÃO : 5031 - AVALIAÇÃO PRÉVIA DE PROJETOS

Produto : **PROJETO AVALIADO** Unidade de Medida : **PROJETO**

DETALHAMENTO DO PRODUTO: PROJETOS DE CONVÊNIOS OU DE ESTRUTURADORES OU PROGRAMAS ASSOCIADOS COM AVALIAÇÃO PRÉVIA REALIZADA.

FINALIDADE: APERFEIÇOAR A FORMULAÇÃO DE POLÍTICAS PÚBLICAS POR MEIO DA APLICAÇÃO DE METODOLOGIA DE AVALIAÇÃO PRÉVIA DE PROJETOS E ESTRUTURAR UMA BASE DE PROJETOS AVALIADOS PARA REFERÊNCIAS FUTURAS.

Regiões	Físico			Financeiro		
	Programado PPAG	Executado Jan/Dez	%	Programado PPAG	Executado Jan/Dez	%
Central	6	15	250,00	0,00	0,00	-
Total	6	15	250,00	0,00	0,00	-

AÇÃO : 5033 - MONITORAMENTO DA GESTÃO FISCAL

Produto : **RELATÓRIO ELABORADO** Unidade de Medida : **RELATÓRIO**

DETALHAMENTO DO PRODUTO: O RELATÓRIO CONTEM AS INFORMAÇÕES RELATIVAS A RECEITAS E DEPENDAS ORÇAMENTARIAS, BEM COMO OS DEMONSTRATIVOS ASSOCIADOS AS MESMAS.

FINALIDADE: ACOMPANHAR OS INDICADORES FISCAIS DO ESTADO DE MINAS GERAIS VISANDO GARANTIR SUA SUSTENTABILIDADE FISCAL E SUBSIDIAR A PREPARAÇÃO E A ELABORAÇÃO DAS LEIS ORÇAMENTARIAS

Regiões	Físico			Financeiro		
	Programado PPAG	Executado Jan/Dez	%	Programado PPAG	Executado Jan/Dez	%
Central	4	4	100,00	0,00	0,00	-
Total	4	4	100,00	0,00	0,00	-

RELATÓRIO INSTITUCIONAL DE MONITORAMENTO
DEMONSTRATIVO DE EXECUÇÃO FÍSICA E FINANCEIRA - JAN A DEZ
PROGRAMAS ASSOCIADOS
REDE DE GOVERNO INTEGRADO, EFICIENTE E EFICAZ

PROGRAMA : 178 - FORTALECIMENTO E DIVULGAÇÃO DOS DIREITOS DOS CONSUMIDORES

UNIDADE RESPONSÁVEL : 1491 - SECRETARIA DE ESTADO DE GOVERNO

OBJETIVO: ORIENTAR OS CIDADÃOS MINEIROS ACERCA DOS DIREITOS E DEVERES DOS CONSUMIDORES.

PÚBLICO ALVO: CONSUMIDORES/EMPREGADAS DOMÉSTICAS/EMPREGADORES E DONAS DE CASA

Regiões	Financeiro		
	Programado PPAG	Executado Jan/Dez	%
Central	834.396,00	834.396,00	100,00
Total	834.396,00	834.396,00	100,00

AÇÕES DO PROGRAMA POR UNIDADE ORÇAMENTÁRIA

1491 - SECRETARIA DE ESTADO DE GOVERNO

AÇÃO : 4675 - PROMOÇÃO DA DEFESA DOS DIREITOS DO CONSUMIDOR E DA EDUCAÇÃO PARA O CONSUMO EFICIENTE

Produto : ATENDIMENTO JURÍDICO PRESTADO

Unidade de Medida : ATENDIMENTO

DETALHAMENTO DO PRODUTO: ATENDIMENTOS JURÍDICOS SOBRE RELAÇÕES DE CONSUMO E SOBRE A LEI Nº. 5.859, DE 11/12/1972 REALIZADOS NA SEDE DO MOVIMENTO DAS DONAS DE CASA EM BELO HORIZONTE.

FINALIDADE: APOIAR ATIVIDADES DE DEFESA DE DIREITO DO CONSUMIDOR EXECUTADAS POR ENTIDADES DO TERCEIRO SETOR.

Regiões	Físico			Financeiro		
	Programado PPAG	Executado Jan/Dez	%	Programado PPAG	Executado Jan/Dez	%
Central	2.430	2.774	114,16	834.396,00	834.396,00	100,00
Total	2.430	2.774	114,16	834.396,00	834.396,00	100,00

PROGRAMA : 188 - SOLUÇÕES EM TECNOLOGIA DA INFORMAÇÃO E COMUNICAÇÃO

UNIDADE RESPONSÁVEL : 5141 - COMPANHIA DE TECNOLOGIA DA INFORMAÇÃO DO ESTADO DE MINAS GERAIS

OBJETIVO: PROPICIAR, POR MEIO DE SOLUÇÕES EM TECNOLOGIA DA INFORMAÇÃO E COMUNICAÇÃO O DESENVOLVIMENTO CONTÍNUO DA ADMINISTRAÇÃO PÚBLICA E DE SEUS AGENTES.

PÚBLICO ALVO: ORGÃOS E ENTIDADES QUE COMPÕEM A ADMINISTRAÇÃO PÚBLICA DIRETA E INDIRETA DE TODOS OS PODERES DO ESTADO.

Regiões	Financeiro		
	Programado PPAG	Executado Jan/Dez	%
Central	25.001.000,00	12.771.062,57	51,08
Total	25.001.000,00	12.771.062,57	51,08

RELATÓRIO INSTITUCIONAL DE MONITORAMENTO
DEMONSTRATIVO DE EXECUÇÃO FÍSICA E FINANCEIRA - JAN A DEZ
PROGRAMAS ASSOCIADOS
REDE DE GOVERNO INTEGRADO, EFICIENTE E EFICAZ

AÇÕES DO PROGRAMA POR UNIDADE ORÇAMENTÁRIA

5141 - COMPANHIA DE TECNOLOGIA DA INFORMAÇÃO DO ESTADO DE MINAS GERAIS

AÇÃO : 8002 - PRESTAÇÃO DE SERVIÇOS EM TECNOLOGIA DA INFORMAÇÃO E COMUNICAÇÃO

Produto : PRESTAÇÃO DE SERVIÇO REALIZADA Unidade de Medida : SERVIÇO

DETALHAMENTO DO PRODUTO: OS SERVIÇOS PRESTADOS PELA PRODEMGE AO PÚBLICO-ALVO DO PROGRAMA ABRANGE AS SEGUINTE MODALIDADES: ARMAZEM DE INFORMAÇÕES; CERTIFICAÇÃO DIGITAL; CONSULTORIA; DATA CENTER; ESCRITÓRIO DIGITAL; GESTÃO DE AMBIENTE TIC; GESTÃO DE REDE DE DADOS; IMAGENS E DOCUMENTOS; SISTEMAS DE INFORMAÇÃO; E SOLUÇÕES DE INFRA-ESTRUTURA.

FINALIDADE: DESENVOLVER E APLICAR SOLUÇÕES EM TECNOLOGIA DA INFORMAÇÃO E COMUNICAÇÃO, BUSCANDO A INFORMATIZAÇÃO, A RACIONALIZAÇÃO E A MODERNIZAÇÃO DA MÁQUINA PÚBLICA E A MELHORIA DA QUALIDADE DE VIDA DO CIDADÃO, APOIANDO TECNICAMENTE OS DIVERSOS ÓRGÃOS/ENTIDADES NA OBTENÇÃO DE MAIOR EFICIÊNCIA, AGILIDADE, CONTROLE E SEGURANÇA NA GESTÃO DE SERVIÇOS E INFORMAÇÕES.

Regiões	Físico			Financeiro		
	Programado PPAG	Executado Jan/Dez	%	Programado PPAG	Executado Jan/Dez	%
Central	1	1	100,00	25.001.000,00	12.771.062,57	51,08
Total	1	1	100,00	25.001.000,00	12.771.062,57	51,08

PROGRAMA : 207 - FORTALECIMENTO INSTITUCIONAL PARA MODERNIZAÇÃO DA GESTÃO FISCAL

UNIDADE RESPONSÁVEL : 1191 - SECRETARIA DE ESTADO DE FAZENDA

OBJETIVO: MANTER O COMPROMISSO COM O EQUILÍBRIO DAS CONTAS PÚBLICAS, APRIMORANDO A PREVENÇÃO E A MITIGAÇÃO DE RISCOS FISCAIS POR MEIO DE UMA GESTÃO MODERNA E EFICIENTE PARA SUBSIDIAR A ELEVAÇÃO DA CAPACIDADE DE INVESTIMENTOS. APRIMORAR OS MECANISMOS DE COBRANÇA E OS INSTRUMENTOS DE ARRECAÇÃO FISCAL.

PÚBLICO ALVO: CIDADÃOS, CONTRIBUINTES, SERVIDORES E UNIDADES DA SECRETARIA DE ESTADO DE FAZENDA

Regiões	Financeiro		
	Programado PPAG	Executado Jan/Dez	%
Central	7.000,00	0,00	0,00
Total	7.000,00	0,00	0,00

AÇÕES DO PROGRAMA POR UNIDADE ORÇAMENTÁRIA

1191 - SECRETARIA DE ESTADO DE FAZENDA

AÇÃO : 1229 - APERFEIÇOAMENTO DA GESTÃO DO CADASTRO E IMPLANTAÇÃO DO SISTEMA PÚBLICO DE ESCRITURAÇÃO DIGITAL

Produto : MANUTENÇÃO REALIZADA Unidade de Medida : SERVIÇO

DETALHAMENTO DO PRODUTO: ADEQUAÇÃO DE SISTEMAS PARA ATUALIZAÇÃO DO SISTEMA PÚBLICO DE ESCRITURAÇÃO DIGITAL- SPED (NFE, EFD, ECD, MDE E CTE) E PARA A REDESIM (CONSIDERANDO O MÓDULO DE SISTEMA IMPLEMENTADO APÓS SUA HOMOLOGAÇÃO).

FINALIDADE: DOTAR A FAZENDA DE FERRAMENTA PARA APERFEIÇOAMENTO DA GESTÃO DO CADASTRO E ESCRITURAÇÃO DIGITAL.

Regiões	Físico			Financeiro		
	Programado PPAG	Executado Jan/Dez	%	Programado PPAG	Executado Jan/Dez	%
Central	1	0	0,00	1.000,00	0,00	0,00
Total	1	0	0,00	1.000,00	0,00	0,00

RELATÓRIO INSTITUCIONAL DE MONITORAMENTO
DEMONSTRATIVO DE EXECUÇÃO FÍSICA E FINANCEIRA - JAN A DEZ
PROGRAMAS ASSOCIADOS
REDE DE GOVERNO INTEGRADO, EFICIENTE E EFICAZ

AÇÃO : 1248 - MODERNIZAÇÃO DA GESTÃO E APERFEIÇOAMENTO DOS SERVIÇOS DE TECNOLOGIA DA INFORMAÇÃO E COMUNICAÇÃO

Produto : MODELO DE GESTÃO DE TIC IMPLANTADO Unidade de Medida : % DE EXECUÇÃO FÍSICA

DETALHAMENTO DO PRODUTO: REVISÃO DE PERFORMANCE DE SISTEMAS E PROSPECÇÃO E MODELAGEM DE TIC.

FINALIDADE: DOTAR A SECRETARIA DE FAZENDA DE UM MODELO DE GESTÃO EM TECNOLOGIA DA INFORMAÇÃO

Regiões	Físico			Financeiro		
	Programado PPAG	Executado Jan/Dez	%	Programado PPAG	Executado Jan/Dez	%
Central	1	0	0,00	1.000,00	0,00	0,00
Total	1	0	0,00	1.000,00	0,00	0,00

AÇÃO : 1249 - APERFEIÇOAMENTO DA GESTÃO DE RECURSOS HUMANOS

Produto : SERVIDOR CAPACITADO Unidade de Medida : SERVIDOR

DETALHAMENTO DO PRODUTO: SERVIDORES CAPACITADOS COM A UTILIZAÇÃO DE EDUCAÇÃO À DISTÂNCIA E ATIVIDADES DE DESENVOLVIMENTO DE PESSOAS. ATUALIZAÇÃO TÉCNICA E OPERACIONAL DE AMBIENTE VIRTUAL DE APRENDIZAGEM PARA A UTILIZAÇÃO DA PLATAFORMA MOODLE NO SERVIDOR SEF.

FINALIDADE: REALIZAR MELHORIAS NO PROCESSO DE GERAÇÃO E DISPONIBILIZAÇÃO DOS CURSOS USANDO A EDUCAÇÃO À DISTÂNCIA COM A CUSTOMIZAÇÃO DA PLATAFORMA MOODLE E AMPLIAR A PARTICIPAÇÃO DE SERVIDORES DAS REGIONAIS EM EVENTOS DE FORMAÇÃO PROFISSIONAL.

Regiões	Físico			Financeiro		
	Programado PPAG	Executado Jan/Dez	%	Programado PPAG	Executado Jan/Dez	%
Central	1	0	0,00	1.000,00	0,00	0,00
Total	1	0	0,00	1.000,00	0,00	0,00

PROGRAMA : 215 - GERENCIAMENTO DAS ATIVIDADES DE ARRECADAÇÃO, FISCALIZAÇÃO E DE TRIBUTAÇÃO ESTADUAL

UNIDADE RESPONSÁVEL : 1191 - SECRETARIA DE ESTADO DE FAZENDA

OBJETIVO: GERIR AS RECEITAS ESTADUAIS TRIBUTÁRIAS E NÃO TRIBUTÁRIAS, ORIENTAR E SUPERVISIONAR AS UNIDADES SUBORDINADAS À SUBSECRETARIA DA RECEITA ESTADUAL.

PÚBLICO ALVO: CIDADÃOS, CONTRIBUINTES, SERVIDORES E UNIDADES DA SUBSECRETARIA DA RECEITA ESTADUAL

Regiões	Financeiro		
	Programado PPAG	Executado Jan/Dez	%
Alto Paranaíba	552.357,00	404.444,06	73,22
Central	2.653.989,00	11.173.386,23	421,00
Centro Oeste	1.348.040,00	948.496,23	70,36
Estadual	0,00	0,00	-
Jequitinhonha / Mucuri	999.812,00	557.548,08	55,77
Mata	1.178.603,00	2.151.052,59	182,51
Noroeste de Minas	515.891,00	300.322,68	58,21
Norte de Minas	1.483.376,00	966.210,17	65,14
Rio Doce	1.682.008,00	1.424.015,81	84,66
Sul de Minas	887.095,00	2.741.910,41	309,09
Triângulo	1.214.829,00	3.051.549,15	251,19
Total	12.516.000,00	23.718.935,41	189,51

RELATÓRIO INSTITUCIONAL DE MONITORAMENTO
DEMONSTRATIVO DE EXECUÇÃO FÍSICA E FINANCEIRA - JAN A DEZ
PROGRAMAS ASSOCIADOS
REDE DE GOVERNO INTEGRADO, EFICIENTE E EFICAZ

AÇÕES DO PROGRAMA POR UNIDADE ORÇAMENTÁRIA

1191 - SECRETARIA DE ESTADO DE FAZENDA

Ação : 4313 - FROTA EM DIA - SUPORTE ESSENCIAL À AÇÃO FISCAL

Ação com meta física não cumulativa

Produto : VEÍCULO EM CONDIÇÃO DE USO DISPONIBILIZADO **Unidade de Medida : VEÍCULO**

DETALHAMENTO DO PRODUTO: ESSA AÇÃO PREVÊ A DIPONIBILIZAÇÃO DE 90% DA FROTA DE VEÍCULOS EM BOAS CONDIÇÕES DE USO, PARA FINS DE FISCALIZAÇÃO

FINALIDADE: GARANTIR A MANUTENÇÃO E ADEQUAÇÃO DA FROTA DE VEÍCULOS PARA A ATIVIDADE DE FISCALIZAÇÃO DO ESTADO E A AQUISIÇÃO DE VEÍCULOS NOVOS.

Regiões	Físico			Financeiro		
	Programado PPAG	Executado Jan/Dez	%	Programado PPAG	Executado Jan/Dez	%
Alto Paranaíba	14	11	78,57	45.546,00	5.766,47	12,66
Central	131	275	209,92	207.721,00	343.180,11	165,21
Centro Oeste	46	25	54,35	48.733,00	12.296,83	25,23
Estadual	0	7	-	0,00	0,00	-
Jequitinhonha / Mucuri	16	16	100,00	58.947,00	9.314,05	15,80
Mata	105	75	71,43	227.381,00	40.977,62	18,02
Noroeste de Minas	17	15	88,24	78.636,00	7.678,23	9,76
Norte de Minas	39	33	84,62	99.263,00	25.062,74	25,25
Rio Doce	65	28	43,08	126.358,00	18.958,09	15,00
Sul de Minas	138	101	73,19	343.714,00	50.334,11	14,64
Triângulo	131	95	72,52	163.701,00	58.955,24	36,01
Total	702	681	97,01	1.400.000,00	572.523,49	40,89

AÇÃO : 4315 - AMPLIAÇÃO DA MOBILIDADE FISCAL

Produto : DESLOCAMENTO REALIZADO **Unidade de Medida : DESLOCAMENTO**

DETALHAMENTO DO PRODUTO: OS DESLOCAMENTOS (PASSAGENS, DIÁRIAS E HOSPEDAGEM) SÃO CONTADOS A PARTIR DOS BOLETINS DE VIAGEM (CADA BV = 1 DESLOCAMENTO).

FINALIDADE: VIABILIZAR OS DESLOCAMENTOS DOS SERVIDORES FAZENDÁRIOS NO DESENVOLVIMENTO DE ATIVIDADES DE INTERESSE DA GESTÃO FISCAL.

Regiões	Físico			Financeiro		
	Programado PPAG	Executado Jan/Dez	%	Programado PPAG	Executado Jan/Dez	%
Alto Paranaíba	90	40	44,44	42.432,00	2.767,05	6,52
Central	1.689	522	30,91	310.813,00	91.923,84	29,58
Centro Oeste	1.094	484	44,24	181.568,00	30.377,50	16,73
Jequitinhonha / Mucuri	209	34	16,27	45.440,00	7.167,17	15,77
Mata	949	346	36,46	151.050,00	34.530,21	22,86
Noroeste de Minas	201	19	9,45	49.439,00	2.958,55	5,98
Norte de Minas	358	133	37,15	61.985,00	34.409,43	55,51
Rio Doce	300	86	28,67	70.747,00	36.232,93	51,21
Sul de Minas	1.328	466	35,09	230.170,00	39.642,45	17,22
Triângulo	1.282	257	20,05	156.356,00	57.331,33	36,67
Total	7.500	2.387	31,83	1.300.000,00	337.340,46	25,95

RELATÓRIO INSTITUCIONAL DE MONITORAMENTO
DEMONSTRATIVO DE EXECUÇÃO FÍSICA E FINANCEIRA - JAN A DEZ
PROGRAMAS ASSOCIADOS
REDE DE GOVERNO INTEGRADO, EFICIENTE E EFICAZ

AÇÃO : 4542 - DESENVOLVIMENTO DOS SERVIÇOS DE ARRECADAÇÃO, FISCALIZAÇÃO E TRIBUTAÇÃO

Produto : RECURSO ICMS ARRECADADO Unidade de Medida : BILHÕES

DETALHAMENTO DO PRODUTO: PREVISÃO DE ARRECADAÇÃO DE RECEITA CONSTANTE DA LDO.

FINALIDADE: PROPORCIONAR ÀS UNIDADES FAZENDÁRIAS CONDIÇÕES PARA ARRECADAR RECURSOS, COM O OBJETIVO DE DAR SUSTENTABILIDADE ÀS POLÍTICAS PÚBLICAS ESTADUAIS.

Regiões	Físico			Financeiro		
	Programado PPAG	Executado Jan/Dez	%	Programado PPAG	Executado Jan/Dez	%
Alto Paranaíba	0	0	-	464.379,00	395.910,54	85,26
Central	24.660	19.844	80,47	2.135.455,00	10.738.282,28	502,86
Centro Oeste	1.197	869	72,60	1.117.739,00	905.821,90	81,04
Estadual	0	7.136	-	0,00	0,00	-
Jequitinhonha / Mucuri	0	0	-	895.425,00	541.066,86	60,43
Mata	1.858	1.382	74,38	800.172,00	2.075.544,76	259,39
Noroeste de Minas	0	0	-	387.816,00	289.685,90	74,70
Norte de Minas	408	417	102,21	1.322.128,00	906.738,00	68,58
Rio Doce	2.240	1.433	63,97	1.484.903,00	1.368.824,79	92,18
Sul de Minas	2.769	2.616	94,47	313.211,00	2.651.933,85	846,69
Triângulo	4.741	3.794	80,03	894.772,00	2.935.262,58	328,05
Total	37.873	37.491	98,99	9.816.000,00	22.809.071,46	232,37

PROGRAMA : 226 - GESTÃO ESTRATÉGICA DE PESSOAS

UNIDADE RESPONSÁVEL : 1501 - SECRETARIA DE ESTADO DE PLANEJAMENTO E GESTÃO

OBJETIVO: PROMOVER A GESTÃO EFICIENTE E INTEGRADA DE PESSOAS OBJETIVANDO RESULTADOS EFICAZES, EFETIVOS E EFICIENTES NA ADMINISTRAÇÃO PÚBLICA ESTADUAL.

PÚBLICO ALVO: SERVIDORES PÚBLICO ESTADUAIS.

Regiões	Financeiro		
	Programado PPAG	Executado Jan/Dez	%
Central	1.660.000,00	656.906,26	39,57
Estadual	300.000,00	0,00	0,00
Total	1.960.000,00	656.906,26	33,52

AÇÕES DO PROGRAMA POR UNIDADE ORÇAMENTÁRIA

1501 - SECRETARIA DE ESTADO DE PLANEJAMENTO E GESTÃO

Ação : 4566 - PLANEJAMENTO E GESTÃO DE PROVISÃO DE RECURSOS HUMANOS

Ação com meta física não cumulativa

Produto : GESTÃO DE CONCURSOS REALIZADA. Unidade de Medida : ÓRGÃOS E ENTIDADES COM CONCURSO GERIDO

DETALHAMENTO DO PRODUTO: A GESTÃO DE CONCURSOS PÚBLICOS PARA ÓRGÃOS E ENTIDADES DA ADMINISTRAÇÃO PÚBLICA DIRETA, AUTARQUIA E FUNDACIONAL É COMPOSTA PELA EXECUÇÃO E ACOMPANHAMENTO DAS SEGUINTES ETAPAS: 1) AUTORIZAÇÃO PARA REALIZAÇÃO DO CONCURSO; 2) MAPEAMENTO DO CONCURSO; 3) CONTRATAÇÃO DE INSTITUIÇÃO EXECUTORA; 4) ELABORAÇÃO DO EDITAL; 5) APROVAÇÃO E PUBLICAÇÃO DO EDITAL; 6) SUBMISSÃO DO EDITAL À APRECIÇÃO DO TRIBUNAL DE CONTAS DO ESTADO; 7) EXECUÇÃO DO CONCURSO (INSCRIÇÕES, PROVAS, RECURSOS, DIVULGAÇÃO DE RESULTADOS); 8) HOMOLOGAÇÃO.

FINALIDADE: PROVER A ADMINISTRAÇÃO DE MÃO DE OBRA SUFICIENTE EM TERMOS QUANTITATIVOS E QUALITATIVOS PARA ATENDER À DEMANDA DA SOCIEDADE MINEIRA POR SERVIÇOS PÚBLICOS.

Regiões	Físico			Financeiro		
	Programado PPAG	Executado Jan/Dez	%	Programado PPAG	Executado Jan/Dez	%
Central	25	30	120,00	360.000,00	208.162,09	57,82
Total	25	30	120,00	360.000,00	208.162,09	57,82

RELATÓRIO INSTITUCIONAL DE MONITORAMENTO
DEMONSTRATIVO DE EXECUÇÃO FÍSICA E FINANCEIRA - JAN A DEZ
PROGRAMAS ASSOCIADOS
REDE DE GOVERNO INTEGRADO, EFICIENTE E EFICAZ

AÇÃO : 4568 - COORDENAÇÃO E APRIMORAMENTO DA POLÍTICA DE GESTÃO DO DESEMPENHO

Produto : MAPEAMENTO DE COMPETÊNCIA TÉCNICA REALIZADO

Unidade de Medida : UNIDADE

DETALHAMENTO DO PRODUTO: REALIZAR MAPEAMENTO DE COMPETÊNCIAS TÉCNICAS DE UMA ÁREA, CARGO, FUNÇÃO OU PROCESSO DE TRABALHO. AS COMPETÊNCIAS TÉCNICAS ABRANGEM ASPECTOS ESPECÍFICOS, ENGLOBALANDO ENTREGAS, CONHECIMENTOS E HABILIDADES TÉCNICAS REQUERIDAS AOS SERVIDORES E VINCULADOS ÀS ATIVIDADES DO ÓRGÃO E ENTIDADE.

FINALIDADE: FORMULAR E COORDENAR A POLÍTICA DE GESTÃO DO DESEMPENHO VISANDO A MELHORIA DOS SERVIÇOS PÚBLICOS PRESTADOS AOS CIDADÃOS.

Regiões	Físico			Financeiro		
	Programado PPAG	Executado Jan/Dez	%	Programado PPAG	Executado Jan/Dez	%
Central	1	0	0,00	600.000,00	414.453,43	69,08
Total	1	0	0,00	600.000,00	414.453,43	69,08

AÇÃO : 4569 - DESENVOLVIMENTO E VALORIZAÇÃO DO SERVIDOR

Produto : AÇÃO DE DESENVOLVIMENTO DISPONIBILIZADA AO SERVIDOR

Unidade de Medida : UNIDADE

DETALHAMENTO DO PRODUTO: AS AÇÕES DISPONIBILIZADAS SÃO DENOMINADAS TRILHAS DE DESENVOLVIMENTO E CONTEMPLAM CURSOS PRESENCIAIS E DE ENSINO À DISTÂNCIA DISPONIBILIZAÇÃO DE VÍDEOS, ARTIGOS, CRÔNICAS E FÁBULAS, INDICAÇÕES DE FILMES E LIVROS COM TEMAS RELACIONADOS ÀS ATIVIDADES DOS SERVIDORES.

FINALIDADE: DISPONIBILIZAR FERRAMENTAS DE DESENVOLVIMENTO E VALORIZAÇÃO DE PESSOAS PARA OS ÓRGÃOS E ENTIDADES DO PODER EXECUTIVO ESTADUAL, PARA OPORTUNIZAR A APRENDIZAGEM DOS SERVIDORES, VISANDO MELHORIA E EFICIÊNCIA DOS SERVIÇOS PRESTADOS.

Regiões	Físico			Financeiro		
	Programado PPAG	Executado Jan/Dez	%	Programado PPAG	Executado Jan/Dez	%
Central	0	27	-	0,00	34.290,74	-
Estadual	27	0	0,00	300.000,00	0,00	0,00
Total	27	27	100,00	300.000,00	34.290,74	11,43

AÇÃO : 4656 - CERTIFICAÇÃO OCUPACIONAL

Produto : PROCESSO DE CERTIFICAÇÃO OCUPACIONAL REALIZADO

Unidade de Medida : UNIDADE

DETALHAMENTO DO PRODUTO: PROCESSO DE CERTIFICAÇÃO DE PROFISSIONAIS PARA COMPOSIÇÃO DE BANCO DE POTENCIAIS OCUPANTES DE CARGOS ESTRATÉGICOS À DISPOSIÇÃO DOS DIRIGENTES MÁXIMOS DOS ÓRGÃOS E ENTIDADES DO PODER EXECUTIVO ESTADUAL.

FINALIDADE: VIABILIZAR A UTILIZAÇÃO DE CRITÉRIOS TÉCNICOS PARA A OCUPAÇÃO DOS CARGOS E FUNÇÕES DE CONFIANÇA.

Regiões	Físico			Financeiro		
	Programado PPAG	Executado Jan/Dez	%	Programado PPAG	Executado Jan/Dez	%
Central	1	0	0,00	700.000,00	0,00	0,00
Total	1	0	0,00	700.000,00	0,00	0,00

PROGRAMA : 255 - AUDITORIA GOVERNAMENTAL E CORREIÇÃO ADMINISTRATIVA

UNIDADE RESPONSÁVEL : 1521 - CONTROLADORIA-GERAL DO ESTADO

OBJETIVO: PREVENIR A OCORRÊNCIA DE ILÍCITOS ADMINISTRATIVOS, APERFEIÇOAR A ATIVIDADE CORREICIONAL E FORTALECER OS MECANISMOS DE CONTROLE INTERNO, POR MEIO DA EXECUÇÃO DE ATIVIDADES DE AUDITORIA E DO APRIMORAMENTO DAS ATIVIDADES DISCIPLINARES.

PÚBLICO ALVO: ÓRGÃOS E ENTIDADES DO PODER EXECUTIVO ESTADUAL

Regiões	Financeiro		
	Programado PPAG	Executado Jan/Dez	%
Central	944.989,00	852.760,47	90,24
Total	944.989,00	852.760,47	90,24

RELATÓRIO INSTITUCIONAL DE MONITORAMENTO
DEMONSTRATIVO DE EXECUÇÃO FÍSICA E FINANCEIRA - JAN A DEZ
PROGRAMAS ASSOCIADOS
REDE DE GOVERNO INTEGRADO, EFICIENTE E EFICAZ

AÇÕES DO PROGRAMA POR UNIDADE ORÇAMENTÁRIA

1521 - CONTROLADORIA-GERAL DO ESTADO

AÇÃO : 4118 - AUDITORIA GOVERNAMENTAL

Produto : DOCUMENTO EMITIDO Unidade de Medida : DOCUMENTO

DETALHAMENTO DO PRODUTO: RELATÓRIOS DE AUDITORIA, RELATÓRIOS DE AVALIAÇÃO DE EFETIVIDADE, RELATÓRIOS DE IMPACTO, CARTAS DE RECOMENDAÇÃO, PARECERES E NOTAS TÉCNICAS.

FINALIDADE: SUBSIDIAR O GOVERNADOR DO ESTADO, E OS DEMAIS GESTORES PÚBLICOS, NO PROCESSO DE TOMADA DE DECISÕES POR MEIO DA APRESENTAÇÃO DE INFORMAÇÕES DECORRENTES DA EXECUÇÃO DE TRABALHOS DE AUDITORIA. ESSES TÊM POR OBJETIVO AVALIAR OS MECANISMOS DE CONTROLE INTERNO E O DESEMPENHO DOS PROGRAMAS GOVERNAMENTAIS, VERIFICANDO A OBSERVÂNCIA ÀS NORMAS QUE REGEM A ATUAÇÃO ESTATAL, SEU ALINHAMENTO ÀS DIRETRIZES GOVERNAMENTAIS E A EFICIÊNCIA DOS RESULTADOS ALCANÇADOS.

Regiões	Físico			Financeiro		
	Programado PPAG	Executado Jan/Dez	%	Programado PPAG	Executado Jan/Dez	%
Central	5.000	4.161	83,22	754.769,00	751.384,14	99,55
Total	5.000	4.161	83,22	754.769,00	751.384,14	99,55

AÇÃO : 4160 - PREVENÇÃO DE ILÍCITOS ADMINISTRATIVOS E APERFEIÇOAMENTO DA ATIVIDADE CORREICIONAL

Produto : INSTRUMENTO REALIZADO Unidade de Medida : UNIDADE

DETALHAMENTO DO PRODUTO: OS INSTRUMENTOS CONSISTIRÃO NA REALIZAÇÃO DE AÇÕES DE PREVENÇÃO DA OCORRÊNCIA DE ILÍCITOS E APERFEIÇOAMENTO DA ATIVIDADE CORREICIONAL, POR MEIO DE PALESTRAS, CAPACITAÇÕES, SEMINÁRIOS, CONGRESSOS, REUNIÕES DE TRABALHOS, CARTILHAS, MANUAIS, ENTRE OUTROS.

FINALIDADE: PREVENIR A PRÁTICA DE ILÍCITOS ADMINISTRATIVOS NO ESTADO DE MINAS GERAIS, OBJETIVANDO A CONSCIENTIZAÇÃO DOS SERVIDORES, REDUÇÃO DOS PROCEDIMENTOS ADMINISTRATIVO-DISCIPLINARES E MAIOR EFICIÊNCIA NA PRESTAÇÃO DOS SERVIÇOS PÚBLICOS. APERFEIÇOAR AS ATIVIDADES DE CORREIÇÃO NO ESTADO, OBJETIVANDO APRIMORAR A EXECUÇÃO DOS PROCEDIMENTOS ADMINISTRATIVO-DISCIPLINARES NOS ÓRGÃOS E ENTIDADES DA ADMINISTRAÇÃO PÚBLICA.

Regiões	Físico			Financeiro		
	Programado PPAG	Executado Jan/Dez	%	Programado PPAG	Executado Jan/Dez	%
Central	10	10	100,00	190.220,00	101.376,33	53,29
Total	10	10	100,00	190.220,00	101.376,33	53,29

PROGRAMA : 260 - ELABORAÇÃO DE ESTUDOS E PROJETOS DE POLÍTICAS PÚBLICAS E PESQUISA APLICADA

UNIDADE RESPONSÁVEL : 2061 - FUNDAÇÃO JOÃO PINHEIRO

OBJETIVO: ELABORAR ESTUDOS E PROJETOS QUE SUBSIDIEM A ELABORAÇÃO, IMPLANTAÇÃO, GESTÃO E AVALIAÇÃO DE POLÍTICAS PÚBLICAS EFICAZES (CEPP); ELABORAR ESTUDOS E PROJETOS COMPROMETIDOS COM O DESENVOLVIMENTO ECONÔMICO SUSTENTÁVEL POR MEIO DE PESQUISAS REALIZADAS EM PARCERIAS COM INSTITUIÇÕES PÚBLICAS E PRIVADAS NACIONAIS E ORGANIZAÇÕES MULTILATERAIS (CPA).

PÚBLICO ALVO: ADMINISTRAÇÃO PÚBLICA NAS ÁREAS FINALÍSTICAS (EX. SECRETARIAS DE ESTADO DA SAÚDE, EDUCAÇÃO, DEFESA SOCIAL, CULTURA, TURISMO.) E DE GESTÃO (EM ESPECIAL SECRETARIA DE ESTADO DA FAZENDA, SEPLAG, ESCRITÓRIO DE PRIORIDADES) NO ÂMBITO MUNICIPAL, ESTADUAL E FEDERAL. SOCIEDADE CIVIL ORGANIZADA EM CONFEDERAÇÕES, FEDERAÇÕES, ASSOCIAÇÕES, COOPERATIVAS, EMPRESAS PRIVADAS DE DIREITO PÚBLICO (EX: FIEMG, FEDERAMINAS, AC MINAS, SEBRAE, OCEMG). ORGANISMOS MULTILATERAIS (BID E BANCO MUNDIAL)

Regiões	Financeiro		
	Programado PPAG	Executado Jan/Dez	%
Central	471.700,00	467.280,70	99,06
Total	471.700,00	467.280,70	99,06

AÇÕES DO PROGRAMA POR UNIDADE ORÇAMENTÁRIA

2061 - FUNDAÇÃO JOÃO PINHEIRO

AÇÃO : 1016 - ESTUDOS E PESQUISAS EM GESTÃO PÚBLICA

Produto : SISTEMA IMPLANTADO Unidade de Medida : SISTEMA

DETALHAMENTO DO PRODUTO: SISTEMA DE INFORMAÇÃO PARA OS BANCOS DE DADOS DA PESQUISA SALARIAL E DE INDICADORES DE GESTÃO.

FINALIDADE: DESENVOLVER PESQUISAS APLICADAS NA ÁREA DA GESTÃO PÚBLICA DISSEMINANDO A CULTURA DA GESTÃO POR RESULTADOS.

Regiões	Físico			Financeiro		
	Programado PPAG	Executado Jan/Dez	%	Programado PPAG	Executado Jan/Dez	%
Central	1	1	100,00	50.000,00	134.202,99	268,41
Total	1	1	100,00	50.000,00	134.202,99	268,41

RELATÓRIO INSTITUCIONAL DE MONITORAMENTO
DEMONSTRATIVO DE EXECUÇÃO FÍSICA E FINANCEIRA - JAN A DEZ
PROGRAMAS ASSOCIADOS
REDE DE GOVERNO INTEGRADO, EFICIENTE E EFICAZ

AÇÃO : 4351 - ESTUDOS SOCIOECONÔMICOS

Produto : ESTUDO/PESQUISA REALIZADO Unidade de Medida : ESTUDO / PESQUISA

DETALHAMENTO DO PRODUTO: QUANTIDADE DE ESTUDOS E PESQUISAS ELABORADOS NO ANO, PELOS PESQUISADORES DO CPA, CONSIDERANDO AS SEGUINTES MODALIDADES: RELATÓRIO PARCIAL DE PESQUISA, INFORMATIVOS E BOLETINS TECNO-CIENTÍFICOS, SÍNTESE DE RESULTADOS. OS PRODUTOS A SEREM CONSIDERADOS SÃO: ESTUDO PERFIL MUNICIPAL (DADOS IDH E IMRS), IMRS (2015, 2017), E BOLETIM ANÁLISE DO DESEMPENHO DAS EXPORTAÇÕES DE PRODUTOS INTENSIVOS EM INFORMAÇÃO E CONHECIMENTO, E LEI ROBIN HOOD.

FINALIDADE: ELABORAR ESTUDOS, PESQUISAS E PRODUTOS DE INFORMAÇÃO VISANDO SUBSIDIAR ANÁLISES SOBRE O DESENVOLVIMENTO SOCIOECONÔMICO, CIENTÍFICO E TECNOLÓGICO, BEM COMO SOBRE AS POTENCIALIDADES SETORIAIS, LOCAIS E REGIONAIS.

Regiões	Físico			Financeiro		
	Programado PPAG	Executado Jan/Dez	%	Programado PPAG	Executado Jan/Dez	%
Central	3	3	100,00	76.900,00	41.593,59	54,09
Total	3	3	100,00	76.900,00	41.593,59	54,09

AÇÃO : 4352 - ESTUDOS, PESQUISAS E PROJETOS EM POLÍTICAS PÚBLICAS

Produto : ESTUDO/PESQUISA REALIZADO Unidade de Medida : ESTUDO / PESQUISA

DETALHAMENTO DO PRODUTO: PUBLICAÇÃO DA COLEÇÃO MINEIRIANA E CENTENÁRIO. ELABORAÇÃO/ REVISÃO DE PLANO DIRETOR PARTICIPATIVO. ELABORAÇÃO DE PLANO DE DESENVOLVIMENTO INTEGRADO MUNICIPAL. AVALIAÇÃO DE POLÍTICAS PÚBLICAS DE DESENVOLVIMENTO LOCAL /REGIONAL ELABORAÇÃO DE ESTUDOS E PROJETOS NO CAMPO DA CULTURA E DO PATRIMÔNIO CULTURAL. ELABORAÇÃO DE ESTUDOS E PROJETOS NO CAMPO DO TURISMO E DESENVOLVIMENTO. ELABORAÇÃO DE PROJETOS DE POLÍTICAS SOCIAIS, DE COMBATE À POBREZA E ÀS DESIGUALDADES SOCIOECONÔMICAS E DE ACESSO À CIDADANIA. ELABORAÇÃO DE ESTUDOS SOBRE A JUVENTUDE. OUTROS PROJETOS NAS ÁREAS DE POLÍTICAS E GESTÃO PÚBLICA.

FINALIDADE: FORMULAR, PROPOR E AVALIAR PROGRAMAS E POLÍTICAS PÚBLICAS NO ÂMBITO ESTADUAL, FEDERAL E MUNICIPAL.

Regiões	Físico			Financeiro		
	Programado PPAG	Executado Jan/Dez	%	Programado PPAG	Executado Jan/Dez	%
Central	7	7	100,00	244.800,00	255.019,15	104,17
Total	7	7	100,00	244.800,00	255.019,15	104,17

AÇÃO : 4500 - ESTUDOS E PESQUISAS EM SEGURANÇA PÚBLICA

Produto : PROJETO/ESTUDO REALIZADO Unidade de Medida : PROJETO / ESTUDO

DETALHAMENTO DO PRODUTO: DESENVOLVIMENTO E AVALIAÇÃO DE POLÍTICAS NA ÁREA DE SEGURANÇA PÚBLICA. PESQUISA CIENTÍFICA NA ÁREA DE SEGURANÇA PÚBLICA. OUTROS PROJETOS NA ÁREA DE CRIMINALIDADE E SEGURANÇA.

FINALIDADE: ELABORAR ESTATÍSTICAS, METODOLOGIAS E ESTUDOS EM SEGURANÇA PÚBLICA E CRIMINALIDADE DO ESTADO DE MINAS GERAIS E DE OUTROS CLIENTES.

Regiões	Físico			Financeiro		
	Programado PPAG	Executado Jan/Dez	%	Programado PPAG	Executado Jan/Dez	%
Central	2	2	100,00	100.000,00	36.464,97	36,46
Total	2	2	100,00	100.000,00	36.464,97	36,46

PROGRAMA : 261 - APRIMORAMENTO DA GESTÃO PÚBLICA

UNIDADE RESPONSÁVEL : 2061 - FUNDAÇÃO JOÃO PINHEIRO

OBJETIVO: APRIMORAR A GESTÃO PÚBLICA POR MEIO DA CAPACITAÇÃO DE RECURSOS HUMANOS E DO DESENVOLVIMENTO DE ESTUDOS E PROJETOS QUE CONTRIBUAM PARA O DESENVOLVIMENTO DAS DIVERSAS ESFERAS DA ADMINISTRAÇÃO PÚBLICA.

PÚBLICO ALVO: ÓRGÃOS DA ADMINISTRAÇÃO ESTADUAL E FEDERAL, PREFEITURAS MUNICIPAIS, POPULAÇÃO EM GERAL, CORPORAÇÃO DA POLÍCIA MILITAR, ORGANIZAÇÕES NÃO GOVERNAMENTAIS E SETOR PRIVADO.

Regiões	Financeiro		
	Programado PPAG	Executado Jan/Dez	%
Central	4.115.237,00	3.145.441,72	76,43
Total	4.115.237,00	3.145.441,72	76,43

RELATÓRIO INSTITUCIONAL DE MONITORAMENTO
DEMONSTRATIVO DE EXECUÇÃO FÍSICA E FINANCEIRA - JAN A DEZ
PROGRAMAS ASSOCIADOS
REDE DE GOVERNO INTEGRADO, EFICIENTE E EFICAZ

AÇÕES DO PROGRAMA POR UNIDADE ORÇAMENTÁRIA

2061 - FUNDAÇÃO JOÃO PINHEIRO

AÇÃO : 4509 - FORMAÇÃO DE RECURSOS HUMANOS EM NÍVEL DE PÓS-GRADUAÇÃO - LATO SENSU E STRICTO SENSU

Produto : ALUNO FORMADO Unidade de Medida : ALUNO

DETALHAMENTO DO PRODUTO: ALUNOS, SERVIDORES PÚBLICOS E DEMAIS PROFISSIONAIS, FORMADOS E QUALIFICADOS EM CURSOS DE PÓS-GRADUAÇÃO "LATO SENSU" COM DURAÇÃO DE 18 MESES E COM CARGA HORÁRIA DE NO MÍNIMO 360 (TREZENTOS E SESENTA) HORAS/AULA. A DURAÇÃO MÁXIMA PREVISTA PARA O CURSO DE PÓS-GRADUAÇÃO "STRICTO SENSU" É DE 24 (VINTE E QUATRO) MESES, PRORROGÁVEIS POR ATÉ 6 (SEIS) MESES, COM CARGA HORÁRIA DE 375 (TREZENTOS E SETENTA E CINCO) HORAS/AULA.

FINALIDADE: PROMOVER ENSINO DE EXCELÊNCIA PARA FORMAR PROFISSIONAIS QUE ATUAM NA ESFERA PÚBLICA ESTADUAL E DEMAIS INTERESSADOS, VISANDO OFERECER SUBSÍDIOS TEÓRICOS, PRÁTICOS E ORIENTAÇÃO DE ESTUDOS PARA APROFUNDAR O CONHECIMENTO SOBRE A GESTÃO E IMPLEMENTAÇÃO DE POLÍTICAS PÚBLICAS.

Regiões	Físico			Financeiro		
	Programado PPAG	Executado Jan/Dez	%	Programado PPAG	Executado Jan/Dez	%
Central	140	374	267,14	793.600,00	505.512,18	63,70
Total	140	374	267,14	793.600,00	505.512,18	63,70

AÇÃO : 4511 - CAPACITAÇÃO DE RECURSOS HUMANOS

Produto : PESSOA CAPACITADA Unidade de Medida : PESSOA

DETALHAMENTO DO PRODUTO: ALUNOS CAPACITADOS E TREINADOS PARA MELHORIA DA EXECUÇÃO DAS ATRIBUIÇÕES ESPECÍFICAS DESEMPENHADAS EM SEU ÓRGÃO OU ENTIDADES PRIVADAS.

FINALIDADE: CAPACITAR, TREINAR E ATUALIZAR RECURSOS HUMANOS PARA MELHORIA DA EXECUÇÃO DAS ATRIBUIÇÕES ESPECÍFICAS DESEMPENHADAS EM SEU ÓRGÃO OU ENTIDADES PROVADAS.

Regiões	Físico			Financeiro		
	Programado PPAG	Executado Jan/Dez	%	Programado PPAG	Executado Jan/Dez	%
Central	3.000	1.503	50,10	427.100,00	158.707,62	37,16
Total	3.000	1.503	50,10	427.100,00	158.707,62	37,16

Ação : 4661 - FORMAÇÃO DE RECURSOS HUMANOS EM NÍVEL DE GRADUAÇÃO

Ação com meta física não cumulativa

Produto : ALUNO ATENDIDO Unidade de Medida : ALUNO

DETALHAMENTO DO PRODUTO: MINISTRAR ENSINO DE EXCELÊNCIA PARA ALUNOS OCUPANTES DAS VAGAS DO CURSO DE ADMINISTRAÇÃO PÚBLICA, EM REGIME DE DEDICAÇÃO EXCLUSIVA, DISPONIBILIZANDO TAMBÉM BOLSAS DE ESTUDOS E SUBSÍDIO ALIMENTAÇÃO, VISANDO FORMAR ALUNOS PARA PROMOVER A MODERNIZAÇÃO ADMINISTRATIVA E A MELHORIA DA QUALIDADE DOS SERVIÇOS PÚBLICOS ESTADUAIS PRESTADOS AO CIDADÃO.

FINALIDADE: PROMOVER ENSINO DE EXCELÊNCIA VISANDO FORMAR RECURSOS HUMANOS PARA A CARREIRA DE ESPECIALISTA EM POLÍTICAS PÚBLICAS E GESTÃO GOVERNAMENTAL - EPPGG, QUE INTEGRA O GRUPO DE ATIVIDADES DE GESTÃO, DE PLANEJAMENTO, DE TESOURARIA, DE AUDITORIA E DE ATIVIDADES POLÍTICO-INSTITUCIONAIS DO PODER EXECUTIVO.

Regiões	Físico			Financeiro		
	Programado PPAG	Executado Jan/Dez	%	Programado PPAG	Executado Jan/Dez	%
Central	280	280	100,00	2.894.537,00	2.481.221,92	85,72
Total	280	280	100,00	2.894.537,00	2.481.221,92	85,72

PROGRAMA : 263 - MINAS ABERTA

UNIDADE RESPONSÁVEL : 1521 - CONTROLADORIA-GERAL DO ESTADO

OBJETIVO: PROMOVER E ESTIMULAR A TRANSPARÊNCIA DAS AÇÕES GOVERNAMENTAIS, BEM COMO SEU CONTROLE PELA SOCIEDADE COMO FORMA DE PREVENIR E COMBATER A CORRUPÇÃO.

PÚBLICO ALVO: SOCIEDADE MINEIRA E OS ÓRGÃOS E ENTIDADES DO PODER EXECUTIVO ESTADUAL.

Regiões	Financeiro		
	Programado PPAG	Executado Jan/Dez	%
Central	297.570,00	385.357,53	129,50
Total	297.570,00	385.357,53	129,50

RELATÓRIO INSTITUCIONAL DE MONITORAMENTO
DEMONSTRATIVO DE EXECUÇÃO FÍSICA E FINANCEIRA - JAN A DEZ
PROGRAMAS ASSOCIADOS
REDE DE GOVERNO INTEGRADO, EFICIENTE E EFICAZ

AÇÕES DO PROGRAMA POR UNIDADE ORÇAMENTÁRIA

1521 - CONTROLADORIA-GERAL DO ESTADO

AÇÃO : 4135 - PORTAL DA TRANSPARÊNCIA

Produto : FUNCIONALIDADE AGREGADA AO SITE

Unidade de Medida : FUNCIONALIDADE

DETALHAMENTO DO PRODUTO: O DESENVOLVIMENTO DE FUNCIONALIDADES CONCRETIZARÁ A REFORMULAÇÃO NECESSÁRIA/PREVISTA AO PORTAL DA TRANSPARÊNCIA.

FINALIDADE: REFORMULAR E GERENCIAR O PORTAL DA TRANSPARÊNCIA, DE MODO A DOTÁ-LO DE FUNCIONALIDADE, ACESSIBILIDADE, USABILIDADE E INTERATIVIDADE, PROPICIANDO À SOCIEDADE O ACOMPANHAMENTO E FISCALIZAÇÃO DAS ATIVIDADES DO GOVERNO.

Regiões	Físico			Financeiro		
	Programado PPAG	Executado Jan/Dez	%	Programado PPAG	Executado Jan/Dez	%
Central	4	4	100,00	231.693,00	333.163,41	143,80
Total	4	4	100,00	231.693,00	333.163,41	143,80

AÇÃO : 4146 - TRANSPARÊNCIA GOVERNAMENTAL, PREVENÇÃO E COMBATE À CORRUPÇÃO.

Produto : DIVULGAÇÃO REALIZADA

Unidade de Medida : UNIDADE

DETALHAMENTO DO PRODUTO: O PRODUTO DEVERÁ DIVULGAR E PROMOVER A TRANSPARÊNCIA, INTEGRIDADE FUNCIONAL, PREVENÇÃO E COMBATE À CORRUPÇÃO ATRAVÉS DE UMA GAMA DE INSTRUMENTOS A SEREM DISPONIBILIZADOS E CONCRETIZADOS, COMO, POR EXEMPLO, CURSOS, PESQUISAS, EVENTOS E ELABORAÇÃO DE MATERIAL DIDÁTICO-PEDAGÓGICO JUNTO AO PÚBLICO-ALVO DO PROGRAMA MINAS ABERTA.

FINALIDADE: PROMOVER A TRANSPARÊNCIA DA GESTÃO DO ESTADO, INCENTIVANDO A PARTICIPAÇÃO DA SOCIEDADE NO ACOMPANHAMENTO E FISCALIZAÇÃO DAS ATIVIDADES DO GOVERNO, PREVENINDO E COMBATENDO PRÁTICAS DE CORRUPÇÃO.

Regiões	Físico			Financeiro		
	Programado PPAG	Executado Jan/Dez	%	Programado PPAG	Executado Jan/Dez	%
Central	6	6	100,00	31.820,00	26.690,72	83,88
Total	6	6	100,00	31.820,00	26.690,72	83,88

AÇÃO : 4161 - PESQUISA E DESENVOLVIMENTO DE TECNOLOGIAS DE CONTROLE E TRANSPARÊNCIA

Produto : METODOLOGIA DESENVOLVIDA.

Unidade de Medida : % (PERCENTUAL) DE REALIZAÇÃO

DETALHAMENTO DO PRODUTO: O DESENVOLVIMENTO DO CONCEITO DE "AUDITORIA BASEADA EM RISCOS" APLICÁVEL NA CGE E NAS UNIDADES DESCENTRALIZADAS DE AUDITORIA REPRESENTA A CONCEPÇÃO DE UM NOVO PARADIGMA RESPONSÁVEL POR DIRECIONAR, NO FUTURO, AS AÇÕES E PROPÓSITOS DESTE ÓRGÃO CENTRAL DO SISTEMA DE CONTROLE INTERNO E, EM UM CENÁRIO OTIMISTA, TAMBÉM DOS ÓRGÃOS E ENTIDADES INTEGRANTES DO PODER EXECUTIVO DO ESTADO DE MINAS GERAIS. SEGUNDO A CODIFICATION OF STANDARDS FOR THE PROFESSIONAL PRACTICE OF INTERNAL AUDITING (CODIFICAÇÃO DE NORMAS PARA A PRÁTICA DA FUNÇÃO DE AUDITORIA INTERNA), A ELABORAÇÃO DE UM PROGRAMA DE AUDITORIA EFICAZ DEVE BASEAR-SE NA UTILIZAÇÃO DE UM PROCESSO DE AVALIAÇÃO DE RISCOS. A METODOLOGIA DE AUDITORIA BASEADA EM RISCOS (ABR) IMPLICA CONHECER OS RISCOS INERENTES AO NEGÓCIO, MENSURÁ-LOS E OS PRIORIZAR, DE FORMA A CONCENTRAR RECURSOS DE AUDITORIA (SEMPRE ESCASSOS, QUANDO AVALIADOS À LUZ DAS DEMANDAS ORGANIZACIONAIS) EM FOCOS DE MAIOR IMPORTÂNCIA ESTRATÉGICA PARA A INSTITUIÇÃO.

FINALIDADE: DOTAR O ÓRGÃO CENTRAL E AS UNIDADES DE AUDITORIA DO SISTEMA DE CONTROLE INTERNO DO PODER EXECUTIVO ESTADUAL DE FERRAMENTAS E METODOLOGIAS DE CONTROLE (AUDITORIA E CORREÇÃO ADMINISTRATIVA) E TRANSPARÊNCIA, VISANDO À SISTEMATIZAÇÃO, PADRONIZAÇÃO E APERFEIÇOAMENTO DOS PROCEDIMENTOS DE CONTROLE E TRANSPARÊNCIA E À OTIMIZAÇÃO DO MODELO GERENCIAL UTILIZADO PELA CONTROLADORIA-GERAL DO ESTADO.

Regiões	Físico			Financeiro		
	Programado PPAG	Executado Jan/Dez	%	Programado PPAG	Executado Jan/Dez	%
Central	40	38	95,00	34.057,00	25.503,40	74,88
Total	40	38	95,00	34.057,00	25.503,40	74,88

PROGRAMA : 270 - APOIO NA REALIZAÇÃO DAS METAS PRIORITÁRIAS DO GOVERNO DE MINAS GERAIS

UNIDADE RESPONSÁVEL : 1601 - ESCRITÓRIO DE PRIORIDADES ESTRATÉGICAS

OBJETIVO: COOPERAR COM AS UNIDADES SETORIAIS COMO PARCEIRO FUNDAMENTAL PARA O ALCANCE DAS METAS PRIORITÁRIAS DO GOVERNO DO ESTADO DE MINAS GERAIS.

PÚBLICO ALVO: AS ÁREAS PRIORITÁRIAS DEFINIDAS PELO GOVERNADOR: EDUCAÇÃO, SAÚDE, DEFESA SOCIAL E EMPREGO/ TRABALHO.

Regiões	Financeiro		
	Programado PPAG	Executado Jan/Dez	%
Central	1.473.000,00	131.741,58	8,94
Estadual	0,00	82.528,35	-
Total	1.473.000,00	214.269,93	14,55

RELATÓRIO INSTITUCIONAL DE MONITORAMENTO
DEMONSTRATIVO DE EXECUÇÃO FÍSICA E FINANCEIRA - JAN A DEZ
PROGRAMAS ASSOCIADOS
REDE DE GOVERNO INTEGRADO, EFICIENTE E EFICAZ

AÇÕES DO PROGRAMA POR UNIDADE ORÇAMENTÁRIA

1601 - ESCRITÓRIO DE PRIORIDADES ESTRATÉGICAS

Ação : 4162 - IMPLANTAÇÃO E INOVAÇÃO EM SOLUÇÕES TECNOLÓGICAS

Ação com meta física não cumulativa

Produto : TECNOLOGIA GERADA **Unidade de Medida : TECNOLOGIA**

DETALHAMENTO DO PRODUTO: MANUTENÇÃO DO SITE E INTRANET INSTITUCIONAL, PORTAIS DO MOVIMENTO MINAS, IMPLANTAÇÃO DE PROJETOS DE TIC E FERRAMENTAS DE GESTÃO.

FINALIDADE: SUBSIDIAR O ESCRITÓRIO DE PRIORIDADES ESTRATÉGICAS E AS PRIORIDADES ESTRATÉGICAS DO GOVERNO, NO DESENVOLVIMENTO, IMPLANTAÇÃO E MANUTENÇÃO DE FERRAMENTAS TECNOLÓGICAS E GESTÃO DA INFORMAÇÃO.

Regiões	Físico			Financeiro		
	Programado PPAG	Executado Jan/Dez	%	Programado PPAG	Executado Jan/Dez	%
Central	4	4	100,00	251.000,00	113.645,52	45,28
Total	4	4	100,00	251.000,00	113.645,52	45,28

Ação : 4177 - ALOCAÇÃO E GESTÃO DE EMPREENDEDORES PÚBLICOS

Ação com meta física não cumulativa

Produto : EMPREENDEDORES PÚBLICOS ALOCADOS/GERENCIADOS **Unidade de Medida : EMPREENDEDOR**

DETALHAMENTO DO PRODUTO: PROFISSIONAIS NOMEADOS PARA O CARGO DE EMPREENDEDOR PÚBLICO E EM EXERCÍCIO DO CARGO, COM PLANO DE TRABALHO PACTUADO.

FINALIDADE: APOIAR A EXECUÇÃO DOS PROGRAMAS ESTRUTURADORES, PROJETOS, PROCESSOS E ÁREAS ESTRATÉGICAS, POR MEIO DA ALOCAÇÃO DE PROFISSIONAIS COM PERFIL ADEQUADO AO SOLICITADO PARA A VAGA E DESEMPENHO QUE CONTRIBUA PARA O ALCANCE DOS RESULTADOS PACTUADOS PARA AS PRIORIDADES ESTRATÉGICAS.

Regiões	Físico			Financeiro		
	Programado PPAG	Executado Jan/Dez	%	Programado PPAG	Executado Jan/Dez	%
Central	110	101	91,82	385.000,00	18.096,06	4,70
Total	110	101	91,82	385.000,00	18.096,06	4,70

Ação : 4247 - ELABORAÇÃO E EXECUÇÃO DOS PLANOS DE ATUAÇÃO DAS PRIORIDADES ESTRATÉGICAS

Ação com meta física não cumulativa

Produto : PLANO ELABORADO/PACTUADO **Unidade de Medida : PLANO**

DETALHAMENTO DO PRODUTO: AÇÕES ESTABELECIDAS PARA DETERMINADO ANO NO ÂMBITO DO PLANO DE ATUAÇÃO DA PRIORIDADE ESTRATÉGICA. O PLANO SERÁ ELABORADO SEPARADAMENTE PARA CADA PRIORIDADE ESTRATÉGICA E INCLUIRÁ O ESCOPO DA ATUAÇÃO, O CONJUNTO DE INICIATIVAS A SER REALIZADO, O CRONOGRAMA E O DETALHAMENTO DAS ATIVIDADES SOB RESPONSABILIDADE DE CADA UM DOS NÚCLEOS QUE COMPÕEM O ESCRITÓRIO DE PRIORIDADES: NÚCLEO DE ENTREGAS E DE EMPREENDEDORES, NÚCLEO DE AVALIAÇÃO, ANÁLISE E INFORMAÇÃO E NÚCLEO DE SISTEMAS E GESTÃO.

FINALIDADE: APOIAR A EXECUÇÃO DAS PRIORIDADES ESTRATÉGICAS DO GOVERNO, ASSUMINDO PAPEL COLABORADOR JUNTO AOS ÓRGÃOS E ENTIDADES DA ADMINISTRAÇÃO PÚBLICA DO PODER EXECUTIVO, CONTRIBUINDO PARA O APRIMORAMENTO DO SISTEMA MINEIRO DE ENTREGA DE RESULTADOS ATRAVÉS DO FOCO NA EXECUÇÃO DAS ENTREGAS PRIORITÁRIAS DO ESTABELECIMENTO DE APOIO DIFERENCIADO PARA CADA ÁREA EXECUTORA.

Regiões	Físico			Financeiro		
	Programado PPAG	Executado Jan/Dez	%	Programado PPAG	Executado Jan/Dez	%
Central	1	0	0,00	700.000,00	0,00	0,00
Total	1	0	0,00	700.000,00	0,00	0,00

AÇÃO : 4330 - PESQUISA POR AMOSTRA DE DOMICÍLIOS

Produto : BANCO DE DADOS DISPONIBILIZADO **Unidade de Medida : CIDADE**

DETALHAMENTO DO PRODUTO: A PESQUISA TEM COMO PRINCIPAL PRODUTO UM BANCO DE DADOS COM INFORMAÇÕES DESAGREGADAS REGIONALMENTE DE MINAS GERAIS QUE VERSA SOBRE EDUCAÇÃO, TRABALHO, SAÚDE, JUVENTUDE, RENDIMENTO, GASTOS COLETIVOS, GASTOS INDIVIDUAIS, FECUNDIDADE, CARACTERÍSTICAS DA POPULAÇÃO E DOS DOMICÍLIOS.

FINALIDADE: REALIZAÇÃO DE PESQUISA AMOSTRAL EM 18 MIL DOMICÍLIOS NO ESTADO DE MINAS GERAIS

Regiões	Físico			Financeiro		
	Programado PPAG	Executado Jan/Dez	%	Programado PPAG	Executado Jan/Dez	%
Central	1	0	0,00	137.000,00	0,00	0,00
Estadual	0	1	-	0,00	82.528,35	-
Total	1	1	100,00	137.000,00	82.528,35	60,24

RELATÓRIO INSTITUCIONAL DE MONITORAMENTO
DEMONSTRATIVO DE EXECUÇÃO FÍSICA E FINANCEIRA - JAN A DEZ
PROGRAMAS ASSOCIADOS
REDE DE GOVERNO INTEGRADO, EFICIENTE E EFICAZ

PROGRAMA : 273 - PRESERVAÇÃO DA MEMÓRIA TÉCNICO-CIENTÍFICA NO ÂMBITO DO PODER EXECUTIVO DO ESTADO DE MINAS GERAIS

UNIDADE RESPONSÁVEL : 2061 - FUNDAÇÃO JOÃO PINHEIRO

OBJETIVO: GARANTIR O ACESSO UNIVERSAL AOS TRABALHOS TÉCNICO-CIENTÍFICOS PRODUZIDOS PELAS INSTITUIÇÕES PÚBLICAS DE MINAS GERAIS PROMOVENDO SEU RESGATE, REUNIÃO, ARMAZENAMENTO, TRATAMENTO, DISPONIBILIZAÇÃO E DIVULGAÇÃO, EM ESPECIAL NA BIBLIOTECA DIGITAL DE MINAS GERAIS RAYMUNDO NONATO DE CASTRO, PRESERVANDO A MEMÓRIA TÉCNICO-CIENTÍFICA DOS ÓRGÃOS E ENTIDADES DA ADMINISTRAÇÃO PÚBLICA DIRETA, AUTÁRQUICA E FUNDACIONAL, NO ÂMBITO DO PODER EXECUTIVO.

PÚBLICO ALVO: PESQUISADORES E TÉCNICOS, DE INSTITUIÇÕES DE ENSINO, PESQUISA E FOMENTO MUNICIPAIS, ESTADUAIS E FEDERAIS INTERESSADOS NA HISTÓRIA E DESENVOLVIMENTO SOCIAL, ECONÔMICO, DEMOGRÁFICO E GEOGRÁFICO DO ESTADO DE MINAS GERAIS E USUÁRIOS DA BIBLIOTECA DIGITAL DE MINAS GERAIS RAYMUNDO NONATO DE CASTRO.

Regiões	Financeiro		
	Programado PPAG	Executado Jan/Dez	%
Central	240.000,00	132.457,52	55,19
Total	240.000,00	132.457,52	55,19

AÇÕES DO PROGRAMA POR UNIDADE ORÇAMENTÁRIA

2061 - FUNDAÇÃO JOÃO PINHEIRO

AÇÃO : 4495 - MANUTENÇÃO DA BIBLIOTECA DIGITAL DE MINAS GERAIS RAYMUNDO NONATO DE CASTRO

Produto : ACERVO ATUALIZADO E AMPLIADO

Unidade de Medida : ACERVO

DETALHAMENTO DO PRODUTO: DOCUMENTOS PRESERVADOS E DISPONIBILIZADOS.

FINALIDADE: GARANTIR O FUNCIONAMENTO DA BIBLIOTECA DIGITAL E, PORTANTO, O ARMAZENAMENTO E DIVULGAÇÃO DOS RELATÓRIOS DE PESQUISA QUE COMPÕEM A MEMÓRIA TÉCNICO-CIENTÍFICA (DOCUMENTOS NÃO PUBLICADOS) DOS ÓRGÃOS E ENTIDADES DA ADMINISTRAÇÃO PÚBLICA DIRETA, AUTÁRQUICA E FUNDACIONAL, NO ÂMBITO DO PODER EXECUTIVO.

Regiões	Físico			Financeiro		
	Programado PPAG	Executado Jan/Dez	%	Programado PPAG	Executado Jan/Dez	%
Central	600	515	85,83	240.000,00	132.457,52	55,19
Total	600	515	85,83	240.000,00	132.457,52	55,19

PROGRAMA : 280 - GESTÃO DA ESTRATÉGIA GOVERNAMENTAL

UNIDADE RESPONSÁVEL : 1501 - SECRETARIA DE ESTADO DE PLANEJAMENTO E GESTÃO

OBJETIVO: AMPLIAR A EFETIVIDADE DAS POLÍTICAS PÚBLICAS; AMPLIAR A CAPACIDADE DE INOVAÇÃO DO GOVERNO PARA GERAR MAIS E MELHORES RESULTADOS PARA A SOCIEDADE; BUSCA-SE AINDA A CONSTANTE MELHORIA DO AMBIENTE DE INFORMAÇÃO.

PÚBLICO ALVO: SERVIDORES ENVOLVIDOS COM A GESTÃO DA ESTRATÉGIA GOVERNAMENTAL ÓRGÃOS E ENTIDADES DA ADMINISTRAÇÃO PÚBLICA ESTADUAL ORGANIZAÇÕES DA SOCIEDADE CIVIL DE INTERESSE PÚBLICO - OSCIP

Regiões	Financeiro		
	Programado PPAG	Executado Jan/Dez	%
Central	1.764.382,00	697.186,85	39,51
Total	1.764.382,00	697.186,85	39,51

RELATÓRIO INSTITUCIONAL DE MONITORAMENTO
DEMONSTRATIVO DE EXECUÇÃO FÍSICA E FINANCEIRA - JAN A DEZ
PROGRAMAS ASSOCIADOS
REDE DE GOVERNO INTEGRADO, EFICIENTE E EFICAZ

AÇÕES DO PROGRAMA POR UNIDADE ORÇAMENTÁRIA

1501 - SECRETARIA DE ESTADO DE PLANEJAMENTO E GESTÃO

Ação : 2083 - ACOMPANHAMENTO E AVALIAÇÃO DOS TERMOS DE PARCERIA DO ESTADO DE MINAS GERAIS

Ação com meta física não cumulativa

Produto : TERMO DE PARCERIA ACOMPANHADO E AVALIADO

Unidade de Medida : TERMO DE PARCERIA

DETALHAMENTO DO PRODUTO: ENTENDE-SE POR TERMO DE PARCERIA ACOMPANHADO E AVALIADO AQUELE QUE PASSA PELO PROCESSO DE APOIO METODOLÓGICO EM SUA CONSTRUÇÃO E NA DE SEUS RESPECTIVOS ADITIVOS E A ELABORAÇÃO E AVALIAÇÃO DOS SEGUINTE RELATÓRIOS CUJOS MODELOS SÃO PRODUZIDOS PELO NÚCLEO CENTRAL DE PARCERIAS COM OSCIPS - NCOO A PARTIR DO PROCESSO DE APOIO E AVALIAÇÃO, DEVERÃO SER GERADOS: RELATÓRIO GERENCIAL DE RESULTADOS, RELATÓRIO GERENCIAL FINANCEIRO, RELATÓRIOS DA COMISSÃO DE AVALIAÇÃO, ADEMAIS, CITA-SE A PRODUÇÃO DE RELATÓRIOS GERENCIAIS DE RESULTADOS E DE MANUAIS (DE COMISSÃO, DO SUPERVISOR, DO TÉCNICO, DE CONSTRUÇÃO DO PROGRAMA DE TRABALHO, DE REGULAMENTO DE COMPRAS E CONTRATAÇÕES, DE CONSTRUÇÃO DA MEMÓRIA DE CÁLCULO).

FINALIDADE: GARANTIR O ADEQUADO DESEMPENHO E EXECUÇÃO DE POLÍTICAS DE INTERESSE PÚBLICO NÃO EXCLUSIVAS DO ESTADO, EXECUTADAS POR ÓRGÃOS ESTATAIS PARCEIROS - OEP E ORGANIZAÇÕES DA SOCIEDADE CIVIL DE INTERESSE PÚBLICO - OSCIP.

Regiões	Físico			Financeiro		
	Programado PPAG	Executado Jan/Dez	%	Programado PPAG	Executado Jan/Dez	%
Central	13	11	84,62	42.794,00	15.659,93	36,59
Total	13	11	84,62	42.794,00	15.659,93	36,59

AÇÃO : 2105 - ESTRUTURAÇÃO E ACOMPANHAMENTO DE PRÁTICAS DE GESTÃO DO CONHECIMENTO NO GOVERNO DE MINAS

Produto : PRÁTICAS DE GESTÃO DO CONHECIMENTO IMPLEMENTADAS

Unidade de Medida : UNIDADE

DETALHAMENTO DO PRODUTO: - PLATAFORMA TECNOLÓGICA DENOMINADA SALA DE SITUAÇÃO ESTRATÉGICA, VOLTADA PARA A SISTEMATIZAÇÃO DAS ATIVIDADES DE INTELIGÊNCIA SOCIAL ESPECIFICADAS NO PLANO ESTADUAL DE GESTÃO DO CONHECIMENTO; - DOCUMENTO DE ESPECIFICAÇÃO METODOLÓGICA DA ATIVIDADE DE MAPEAMENTO DO CONHECIMENTO ORGANIZACIONAL PARA DISPONIBILIZAÇÃO ÀS DIVERSAS SECRETARIAS E ÓRGÃOS DA ADMINISTRAÇÃO PÚBLICA ESTADUAL DIRETA E INDIRETA; - GRAVAÇÃO DE NARRATIVA RELACIONADA A TEMA ESTRATÉGICO RELEVANTE PARA A ADMINISTRAÇÃO PÚBLICA ESTADUAL.

FINALIDADE: ESTRUTURAR, GERIR E ACOMPANHAR AÇÕES DE GESTÃO DO CONHECIMENTO VOLTADAS PARA A CRIAÇÃO, CODIFICAÇÃO, COMPARTILHAMENTO E DISSEMINAÇÃO DO CONHECIMENTO NO ÂMBITO DO GOVERNO DE MINAS.

Regiões	Físico			Financeiro		
	Programado PPAG	Executado Jan/Dez	%	Programado PPAG	Executado Jan/Dez	%
Central	3	0	0,00	1.021.088,00	0,00	0,00
Total	3	0	0,00	1.021.088,00	0,00	0,00

AÇÃO : 4242 - INOVAÇÃO SOCIAL

Produto : PROJETO EXECUTADO

Unidade de Medida : PROJETO

DETALHAMENTO DO PRODUTO: PROJETO DE COOPERAÇÃO TÉCNICA INTERNACIONAL BRA/12/015: REACTUAÇÃO DOS OBJETIVOS DE DESENVOLVIMENTO DO MILÊNIO DO ESTADO DE MINAS GERAIS CELEBRADO ENTRE O PNUD E A SEPLAG.

FINALIDADE: REACTUAÇÃO DOS OBJETIVOS DE DESENVOLVIMENTO DO MILÊNIO DO ESTADO DE MINAS GERAIS CELEBRADO ENTRE O PNUD E A SEPLAG..

Regiões	Físico			Financeiro		
	Programado PPAG	Executado Jan/Dez	%	Programado PPAG	Executado Jan/Dez	%
Central	1	1	100,00	250.000,00	247.029,52	98,81
Total	1	1	100,00	250.000,00	247.029,52	98,81

Ação : 4650 - COORDENAÇÃO E DESENVOLVIMENTO DE EQUIPES ESTRATÉGICAS

Ação com meta física não cumulativa

Produto : EQUIPE DE GESTÃO ESTRATÉGICA MONITORADA

Unidade de Medida : EQUIPE

DETALHAMENTO DO PRODUTO: ÁREAS DE GESTÃO DA ESTRATÉGIA E INOVAÇÃO DOS ÓRGÃOS ORIENTADAS POR MEIO DE UM PLANO DE TRABALHO, COM METAS DEFINIDAS E ACOMPANHADAS, E COM ACESSO A AÇÕES DE DESENVOLVIMENTO PROPORCIONADAS PELA SEPLAG.

FINALIDADE: COORDENAR E DESENVOLVER CONTINUAMENTE AS EQUIPES ENVOLVIDAS COM A GESTÃO DA ESTRATÉGIA GOVERNAMENTAL E MELHORAR CONTINUAMENTE A GESTÃO E A QUALIDADE DOS SERVIÇOS PRESTADOS PELOS ÓRGÃOS E ENTIDADES DO PODER EXECUTIVO ESTADUAL, COM FOCO NA ESTRATÉGIA GOVERNAMENTAL.

Regiões	Físico			Financeiro		
	Programado PPAG	Executado Jan/Dez	%	Programado PPAG	Executado Jan/Dez	%
Central	22	20	90,91	30.000,00	17.562,65	58,54
Total	22	20	90,91	30.000,00	17.562,65	58,54

RELATÓRIO INSTITUCIONAL DE MONITORAMENTO
DEMONSTRATIVO DE EXECUÇÃO FÍSICA E FINANCEIRA - JAN A DEZ
PROGRAMAS ASSOCIADOS
REDE DE GOVERNO INTEGRADO, EFICIENTE E EFICAZ

Ação : 4652 - CONSTRUÇÃO DE METODOLOGIAS DE GESTÃO DA ESTRATÉGIA

Ação com meta física não cumulativa

Produto : METODOLOGIA DESENVOLVIDA

Unidade de Medida : METODOLOGIA

DETALHAMENTO DO PRODUTO: O PRODUTO CONSISTE NA ELABORAÇÃO E REVISÃO DAS METODOLOGIAS DE GESTÃO UTILIZADAS PELOS ÓRGÃOS E ENTIDADES DO PODER EXECUTIVO, VISANDO MELHORIA DA GESTÃO GOVERNAMENTAL. O PRODUTO SERÁ CONSIDERADO ENTREGUE QUANDO HOUVER A VALIDAÇÃO PELOS GRUPOS DE TRABALHO E DA EQUIPE DA SUBSECRETARIA; E TAMBÉM A PUBLICAÇÃO DA DESCRIÇÃO DA METODOLOGIA CONSTRUÍDA/REVISADA.

FINALIDADE: GARANTIR A QUALIDADE DA GESTÃO ESTRATÉGICA E AUMENTAR A CAPACIDADE INSTITUCIONAL PARA MELHORIA DAS POLÍTICAS PÚBLICAS, VISANDO O APRIMORAMENTO DA GESTÃO E O SEU ALINHAMENTO À ESTRATÉGIA GOVERNAMENTAL, ESTABELECIDA NO PMDI (PLANO MINEIRO DE DESENVOLVIMENTO INTEGRADO).

Regiões	Físico			Financeiro		
	Programado PPAG	Executado Jan/Dez	%	Programado PPAG	Executado Jan/Dez	%
Central	5	3	60,00	158.500,00	242.181,61	152,80
Total	5	3	60,00	158.500,00	242.181,61	152,80

Ação : 4653 - MONITORAMENTO E GESTÃO DA ESTRATÉGIA

Ação com meta física não cumulativa

Produto : ACORDO DE RESULTADOS DE 1ª ETAPA PACTUADO/MONITORADO

Unidade de Medida : UNIDADE

DETALHAMENTO DO PRODUTO: ACORDO DE RESULTADOS DE 1ª ETAPA DE CADA SISTEMA OPERACIONAL DO PODER EXECUTIVO DO GOVERNO DE MINAS GERAIS E ÓRGÃOS AUTONOMOS PLANEJADO, PACTUADO, ASSINADO E MONITORADO DENTRO DO PRAZO ESTABELECIDO

FINALIDADE: COORDENAR A PACTUAÇÃO DA 1ª ETAPA DO ACORDO DE RESULTADOS QUE ESTABELECE OS COMPROMISSOS QUE DEVEM SER ENTREGUES PELOS ÓRGÃOS E ENTIDADES DO PODER EXECUTIVO ESTADUAL. BUSCA-SE GARANTIR O PERMANENTE E SISTEMÁTICO ACOMPANHAMENTO DOS COMPROMISSOS ESTABELECIDOS NO PROCESSO DE IMPLEMENTAÇÃO DA ESTRATÉGIA GOVERNAMENTAL, BEM COMO NO MONITORAMENTO DOS ITENS PACTUADOS NAS 1AS ETAPAS DOS ACORDOS.

Regiões	Físico			Financeiro		
	Programado PPAG	Executado Jan/Dez	%	Programado PPAG	Executado Jan/Dez	%
Central	21	22	104,76	182.000,00	158.394,22	87,03
Total	21	22	104,76	182.000,00	158.394,22	87,03

AÇÃO : 4654 - INOVAÇÃO E MODERNIZAÇÃO INSTITUCIONAL

Produto : CICLO DA INOVAÇÃO CONCLUÍDO

Unidade de Medida : PROJETO

DETALHAMENTO DO PRODUTO: PROPOSTAS DE PROJETO ENVIADAS PELAS ASSESSORIAS DE GESTÃO ESTRATÉGICA E INOVAÇÃO (AGEI) CLASSIFICADAS E VALIDADAS PELO NÚCLEO CENTRAL DE INOVAÇÃO E MODERNIZAÇÃO INSTITUCIONAL (NCIM). A META ESTÁ RELACIONADA AO NÚMERO DE PLANOS DE TRABALHO DAS AGEIS VIGENTES EM 2013.

FINALIDADE: GARANTIR A PERMANENTE INOVAÇÃO E MODERNIZAÇÃO DA GESTÃO PÚBLICA, PROMOVENDO AÇÕES VOLTADAS PARA A CAPTAÇÃO DE IDEIAS, SELEÇÃO, INCUBAÇÃO E DESENVOLVIMENTO DE PROPOSTAS DE PROJETOS ESTRATÉGICOS, CRÍTICOS E INOVADORES NO ÂMBITO DA ADMINISTRAÇÃO PÚBLICA, ORIENTADOS PELA POLÍTICA DE INOVAÇÃO NA GESTÃO PÚBLICA, DE FORMA ALINHADA À ESTRATÉGIA GOVERNAMENTAL.

Regiões	Físico			Financeiro		
	Programado PPAG	Executado Jan/Dez	%	Programado PPAG	Executado Jan/Dez	%
Central	22	11	50,00	80.000,00	16.358,92	20,45
Total	22	11	50,00	80.000,00	16.358,92	20,45

RELATÓRIO INSTITUCIONAL DE MONITORAMENTO
DEMONSTRATIVO DE EXECUÇÃO FÍSICA E FINANCEIRA - JAN A DEZ
PROGRAMAS ASSOCIADOS
REDE DE GOVERNO INTEGRADO, EFICIENTE E EFICAZ

PROGRAMA : 295 - GERENCIAMENTO E EXECUÇÃO DE OBRAS E SERVIÇOS DE ENGENHARIA PÚBLICA

UNIDADE RESPONSÁVEL : 2141 - DEPARTAMENTO DE OBRAS PÚBLICAS DO ESTADO DE MINAS GERAIS

OBJETIVO: PLANEJAR, ELABORAR, COORDENAR E EXECUTAR ESTUDOS PRELIMINARES, PROJETOS, ORÇAMENTOS, SONDAEM, DENTRE OUTROS SERVIÇOS DE ENGENHARIA PÚBLICA, E FISCALIZAR AS OBRAS DE ENGENHARIA PÚBLICA DE INTERESSE DAS ADMINISTRAÇÕES DIRETAS E INDIRETAS

PÚBLICO ALVO: ÓRGÃOS E ADMINISTRAÇÃO DIRETA E INDIRETA DO ESTADO

Regiões	Financeiro		
	Programado PPAG	Executado Jan/Dez	%
Alto Paranaíba	0,00	11.985,07	-
Central	1.653.151,00	29.006.935,01	1.754,65
Centro Oeste	0,00	1.113.263,10	-
Estadual	4.000,00	0,00	0,00
Jequitinhonha / Mucuri	0,00	32.664,51	-
Mata	0,00	41.250,59	-
Noroeste de Minas	0,00	6.475,17	-
Norte de Minas	0,00	347.727,00	-
Rio Doce	0,00	13.389,54	-
Sul de Minas	0,00	2.632.995,32	-
Triângulo	0,00	56.776,90	-
Total	1.657.151,00	33.263.462,21	2.007,27

AÇÕES DO PROGRAMA POR UNIDADE ORÇAMENTÁRIA

2141 - DEPARTAMENTO DE OBRAS PÚBLICAS DO ESTADO DE MINAS GERAIS

Ação : 4484 - VISTORIA E FISCALIZAÇÃO DE OBRAS

Ação com meta física não cumulativa

Produto : VISTORIA/FISCALIZAÇÃO REALIZADA

Unidade de Medida : UNIDADE

DETALHAMENTO DO PRODUTO: VISTORIA REALIZADA CONTENDO RELATÓRIO DETALHADO DO LEVANTAMENTO DO TERRENO E/OU EDIFICAÇÃO; FISCALIZAÇÃO REALIZADA CONTENDO RELATÓRIO TÉCNICO COM FOTOGRAFIAS, PLANILHA DOS SERVIÇOS EXECUTADOS E MEDIÇÃO.

FINALIDADE: REALIZAR VISTORIAS EM TERRENOS PARA IMPLANTAR NOVAS EDIFICAÇÕES PÚBLICAS, OU EM EDIFICAÇÕES EXISTENTES VISANDO A REFORMA, AMPLIAÇÃO, ADEQUAÇÃO PARA FUNCIONAMENTO DE UNIDADE ADMINISTRATIVA DO ESTADO, E FISCALIZAR A EXECUÇÃO DE OBRAS/SERVIÇOS.

Regiões	Físico			Financeiro		
	Programado PPAG	Executado Jan/Dez	%	Programado PPAG	Executado Jan/Dez	%
Alto Paranaíba	8	7	87,50	0,00	11.985,07	-
Central	236	235	99,58	482.211,00	125.807,38	26,09
Centro Oeste	4	2	50,00	0,00	6.198,55	-
Estadual	2	0	0,00	0,00	0,00	-
Jequitinhonha / Mucuri	7	22	314,29	0,00	32.664,51	-
Mata	16	11	68,75	0,00	41.250,59	-
Noroeste de Minas	1	3	300,00	0,00	6.475,17	-
Norte de Minas	14	15	107,14	0,00	19.645,30	-
Rio Doce	10	11	110,00	0,00	13.389,54	-
Sul de Minas	22	12	54,55	0,00	17.581,05	-
Triângulo	30	35	116,67	0,00	56.776,90	-
Total	350	353	100,86	482.211,00	331.774,06	68,80

RELATÓRIO INSTITUCIONAL DE MONITORAMENTO
DEMONSTRATIVO DE EXECUÇÃO FÍSICA E FINANCEIRA - JAN A DEZ
PROGRAMAS ASSOCIADOS
REDE DE GOVERNO INTEGRADO, EFICIENTE E EFICAZ

Ação : 4498 - SERVIÇOS DE ENGENHARIA PÚBLICA E GERENCIAMENTO

Ação com meta física não cumulativa

Produto : SERVIÇO DE ENGENHARIA PÚBLICA Unidade de Medida : SERVIÇO

DETALHAMENTO DO PRODUTO: ESTUDOS PRELIMINARES, PROJETOS, ORÇAMENTOS, CONSULTORIA E SERVIÇOS DE ENGENHARIA PÚBLICA.

FINALIDADE: ELABORAR E EXECUTAR ESTUDOS PRELIMINARES, PROJETOS, ORÇAMENTOS E OUTROS SERVIÇOS DE ENGENHARIA, E CONTRATAR CONSULTORIA PARA SUPORTE TÉCNICO OPERACIONAL ÀS DIRETORIAS FINALÍSTICAS.

Regiões	Físico			Financeiro		
	Programado PPAG	Executado Jan/Dez	%	Programado PPAG	Executado Jan/Dez	%
Central	3	19	633,33	1.170.940,00	28.881.127,63	2.466,49
Centro Oeste	0	1	-	0,00	1.107.064,55	-
Estadual	0	0	-	4.000,00	0,00	0,00
Norte de Minas	0	1	-	0,00	328.081,70	-
Sul de Minas	0	2	-	0,00	2.615.414,27	-
Total	3	23	766,67	1.174.940,00	32.931.688,15	2.802,84

REDE DE IDENTIDADE MINEIRA

RELATÓRIO INSTITUCIONAL DE MONITORAMENTO
DEMONSTRATIVO DE EXECUÇÃO FÍSICA E FINANCEIRA - JAN A DEZ
PROGRAMAS ASSOCIADOS
REDE DE IDENTIDADE MINEIRA

PROGRAMA : 103 - APOIO FINANCEIRO AO TURISMO MINEIRO

UNIDADE RESPONSÁVEL : 4151 - FUNDO DE ASSISTÊNCIA AO TURISMO

OBJETIVO: APOIAR E INCENTIVAR FINANCEIRAMENTE O TURISMO COMO ATIVIDADE ECONÔMICA E COMO FORMA DE PROMOÇÃO E DESENVOLVIMENTO SOCIAL E CULTURAL EM CIDADES HISTÓRICAS, ESTÂNCIAS HIDROMINERAIS, LOCALIDADES E CIRCUITOS TURÍSTICOS, INCLUSIVE A ESTRADA REAL, DE RECONHECIDO POTENCIAL TURÍSTICO.

PÚBLICO ALVO: EMPRESAS CUJAS ATIVIDADES SE ENQUADREM NOS OBJETIVOS DA POLÍTICA ESTADUAL DE TURISMO.

Regiões	Financeiro		
	Programado PPAG	Executado Jan/Dez	%
Central	163.500,00	0,00	0,00
Total	163.500,00	0,00	0,00

AÇÕES DO PROGRAMA POR UNIDADE ORÇAMENTÁRIA

4151 - FUNDO DE ASSISTÊNCIA AO TURISMO

AÇÃO : 4103 - APOIO FINANCEIRO AO TURISMO NOS CIRCUITOS TURÍSTICOS MINEIROS E NA ESTRADA REAL

Produto : FINANCIAMENTO CONCEDIDO/LIBERADO

Unidade de Medida : R\$ MIL

DETALHAMENTO DO PRODUTO: CONCESSÃO DE FINANCIAMENTO A EMPREENDIMENTOS DO SETOR DE TURISMO.

FINALIDADE: APOIAR FINANCEIRAMENTE O TURISMO COMO ATIVIDADE GERADORA DE RENDA, DE FORMA A PROMOVER O DESENVOLVIMENTO SOCIAL E CULTURAL EM CIDADES HISTÓRICAS E LOCALIDADES QUE POSSUEM POTENCIAL TURÍSTICO DENTRO DOS CIRCUITOS TURÍSTICOS E NA ÁREA DE ABRANGÊNCIA DA ESTRADA REAL EM MINAS GERAIS.

Regiões	Físico			Financeiro		
	Programado PPAG	Executado Jan/Dez	%	Programado PPAG	Executado Jan/Dez	%
Central	164	0	0,00	163.500,00	0,00	0,00
Total	164	0	0,00	163.500,00	0,00	0,00

PROGRAMA : 114 - ESTRUTURAÇÃO, DESENVOLVIMENTO E PROMOÇÃO DO TURISMO MINEIRO

UNIDADE RESPONSÁVEL : 1411 - SECRETARIA DE ESTADO DE TURISMO E ESPORTES

OBJETIVO: DESENVOLVER, ESTRUTURAR E FORMATAR PRODUTOS TURÍSTICOS MINEIROS INOVADORES, ENVOLVENDO A QUALIFICAÇÃO E A PROFISSIONALIZAÇÃO DA GOVERNANÇA DO TURISMO E DA REDE DE SERVIÇOS TURÍSTICOS, A DIVERSIFICAÇÃO DA OFERTA TURÍSTICA E A FORMATAÇÃO DE ROTEIROS, ALÉM DE PROMOVER O DESTINO MINAS GERAIS NOS ÂMBITOS NACIONAL E INTERNACIONAL, CONTRIBUINDO PARA CONSOLIDAÇÃO DO ESTADO NO MERCADO TURÍSTICO E COLABORANDO COM A MELHORIA DE SUA COMPETITIVIDADE TURÍSTICA.

PÚBLICO ALVO: POPULAÇÃO LOCAL, CADEIA PRODUTIVA DO TURISMO, TURISTAS E ASSOCIAÇÕES DE CIRCUITOS TURÍSTICOS.

Regiões	Financeiro		
	Programado PPAG	Executado Jan/Dez	%
Central	229.000,00	9.910.263,49	4.327,63
Estadual	2.000,00	233.591,29	11.679,56
Mata	0,00	335,00	-
Rio Doce	0,00	0,00	-
Sul de Minas	850.000,00	452.814,35	53,27
Total	1.081.000,00	10.597.004,13	980,30

RELATÓRIO INSTITUCIONAL DE MONITORAMENTO
DEMONSTRATIVO DE EXECUÇÃO FÍSICA E FINANCEIRA - JAN A DEZ
PROGRAMAS ASSOCIADOS
REDE DE IDENTIDADE MINEIRA

AÇÕES DO PROGRAMA POR UNIDADE ORÇAMENTÁRIA

1411 - SECRETARIA DE ESTADO DE TURISMO E ESPORTES

AÇÃO : 1055 - FESTIVAIS CULTURAIS

Produto : EVENTO CULTURAL PROMOVIDO Unidade de Medida : EVENTO

DETALHAMENTO DO PRODUTO: REALIZAÇÃO DE FESTIVAIS CULTURAIS NOS MUNICÍPIOS

FINALIDADE: FOMENTAR, REALIZAR E APOIAR FESTIVAIS CULTURAIS TEMÁTICOS E SINGULARES, REVELADORES DA IDENTIDADE MINEIRA, GERANDO FLUXO TURÍSTICO NACIONAL, COMPETITIVIDADE DOS DESTINOS, PROTAGONISMO CRIATIVO E DESENVOLVIMENTO ECONÔMICO SOCIAL PARA AS REGIÕES ENVOLVIDAS.

Regiões	Físico			Financeiro		
	Programado PPAG	Executado Jan/Dez	%	Programado PPAG	Executado Jan/Dez	%
Sul de Minas	1	1	100,00	750.000,00	450.000,00	60,00
Total	1	1	100,00	750.000,00	450.000,00	60,00

AÇÃO : 1067 - CENTRO EMPRESARIAL DA GAMELEIRA

Produto : PROJETO/ESTUDO REALIZADO Unidade de Medida : PROJETO / ESTUDO

DETALHAMENTO DO PRODUTO: A PARTIR DA CARACTERIZAÇÃO DO PROJETO, SERÁ REALIZADO ESTUDO PARA VIABILIDADE TÉCNICA E ECONÔMICA DO PROJETO.

FINALIDADE: IMPLANTAR E OPERAR O NOVO CENTRO DE CONVENÇÕES E MODERNIZAR O PARQUE DE EXPOSIÇÕES DA GAMELEIRA

Regiões	Físico			Financeiro		
	Programado PPAG	Executado Jan/Dez	%	Programado PPAG	Executado Jan/Dez	%
Central	1	1	100,00	1.000,00	0,00	0,00
Total	1	1	100,00	1.000,00	0,00	0,00

AÇÃO : 4363 - PROMOÇÃO DO TURISMO, DESENVOLVIMENTO E APOIO A COMERCIALIZAÇÃO DE PRODUTOS TURÍSTICOS

Produto : AÇÃO REALIZADA Unidade de Medida : AÇÃO

DETALHAMENTO DO PRODUTO: AÇÕES DE DESENVOLVIMENTO DE PRODUTOS E APOIO A COMERCIALIZAÇÃO

FINALIDADE: DESENVOLVER E DIVERSIFICAR A OFERTA DE PRODUTOS TURÍSTICOS INOVADORES E DE QUALIDADE, CONTEMPLANDO OS DIFERENCIAIS E AS SINGULARIDADES DAS REGIÕES TURÍSTICAS DO ESTADO; PROMOVER O TURISMO MINEIRO E APOIAR A REALIZAÇÃO DE EVENTOS E COMERCIALIZAÇÃO DOS PRODUTOS NOS MERCADOS ESTRATÉGICOS.

Regiões	Físico			Financeiro		
	Programado PPAG	Executado Jan/Dez	%	Programado PPAG	Executado Jan/Dez	%
Central	1	1	100,00	72.000,00	1.182.459,05	1.642,30
Estadual	0	1	-	0,00	226.631,74	-
Sul de Minas	0	0	-	0,00	325,35	-
Total	1	2	200,00	72.000,00	1.409.416,14	1.957,52

AÇÃO : 4369 - REGIONALIZAÇÃO DO TURISMO E FORTALECIMENTO DAS INSTÂNCIAS DE GOVERNANÇA

Produto : AÇÃO REALIZADA Unidade de Medida : AÇÃO

DETALHAMENTO DO PRODUTO: AÇÕES PARA APOIO E FORTALECIMENTO DAS INSTÂNCIAS DE GOVERNANÇA REALIZADA

FINALIDADE: PROMOVER O DESENVOLVIMENTO LOCAL, ATRAVÉS DA PROFISSIONALIZAÇÃO, FORTALECIMENTO E ESTRUTURAÇÃO DA GESTÃO TURÍSTICA REGIONAL E MUNICIPAL, CONTRIBUINDO PARA O FORTALECIMENTO DA GESTÃO PARTICIPATIVA E COLABORATIVA, PARA O COMPARTILHAMENTO DE RESPONSABILIDADES E CONSOLIDAÇÃO DA PARTICIPAÇÃO DEMOCRÁTICA DOS DIVERSOS ATORES SOCIAIS RELACIONADOS AO TURISMO NO PLANEJAMENTO E EXECUÇÃO DA POLÍTICA DE TURISMO.

Regiões	Físico			Financeiro		
	Programado PPAG	Executado Jan/Dez	%	Programado PPAG	Executado Jan/Dez	%
Central	1	1	100,00	21.000,00	43.721,81	208,20
Total	1	1	100,00	21.000,00	43.721,81	208,20

RELATÓRIO INSTITUCIONAL DE MONITORAMENTO
DEMONSTRATIVO DE EXECUÇÃO FÍSICA E FINANCEIRA - JAN A DEZ
PROGRAMAS ASSOCIADOS
REDE DE IDENTIDADE MINEIRA

AÇÃO : 4381 - PESQUISAS E ESTATÍSTICAS DO TURISMO MINEIRO

Produto : PESQUISA REALIZADA Unidade de Medida : PESQUISA

DETALHAMENTO DO PRODUTO: REALIZAÇÃO DE ESTUDOS E METODOLOGIAS DE PESQUISA PARA O DESENVOLVIMENTO E MELHORIA DA INFORMAÇÃO TURÍSTICA, ASSIM COMO A SISTEMATIZAÇÃO DE INFORMAÇÕES.

FINALIDADE: SISTEMATIZAR INFORMAÇÕES SOBRE O TURISMO DE MINAS GERAIS QUE SIRVAM COMO INSTRUMENTOS DE PLANEJAMENTO, GESTÃO E PROMOÇÃO DOS DESTINOS MINEIROS; LEVANTAR E CONSOLIDAR DADOS ESTATÍSTICOS, VISANDO DAR SUBSÍDIOS AO DESENVOLVIMENTO DA POLÍTICA DE TURISMO; CONTRIBUIR COM O AUMENTO E A PERMANÊNCIA DE TURISTAS NO ESTADO POR MEIO DA DIVULGAÇÃO DA INFORMAÇÃO TURÍSTICA. ASSIM COMO REALIZAR ESTUDOS E METODOLOGIAS DE PESQUISA PARA O DESENVOLVIMENTO DE TECNOLOGIAS E MELHORIA DA INFORMAÇÃO TURÍSTICA.

Regiões	Físico			Financeiro		
	Programado PPAG	Executado Jan/Dez	%	Programado PPAG	Executado Jan/Dez	%
Central	1	3	300,00	72.000,00	97.322,78	135,17
Total	1	3	300,00	72.000,00	97.322,78	135,17

AÇÃO : 4383 - ESTRUTURAÇÃO E PROMOÇÃO DE DESTINOS TURÍSTICOS PARA EVENTOS DE VISIBILIDADE INTERNACIONAL

Produto : EVENTO REALIZADO Unidade de Medida : EVENTO

DETALHAMENTO DO PRODUTO: EVENTO REALIZADO DE ESTRUTURAÇÃO E PROMOÇÃO DOS DESTINOS TURÍSTICOS

FINALIDADE: ESTRUTURAR DESTINOS E PRODUTOS TURÍSTICOS COM PADRÃO DE QUALIDADE INTERNACIONAL, BEM COMO PROMOVÊ-LOS E APOIAR A SUA COMERCIALIZAÇÃO NOS MERCADOS NACIONAL E INTERNACIONAL, COM O OBJETIVO DE PREPARAR O ESTADO PARA A REALIZAÇÃO DA COPA DAS CONFEDERAÇÕES E DA COPA DO MUNDO FIFA DE FÚTEBOL E CONTRIBUIR PARA CONSOLIDAÇÃO DA IMAGEM DE MINAS GERAIS COMO DESTINO TURÍSTICO.

Regiões	Físico			Financeiro		
	Programado PPAG	Executado Jan/Dez	%	Programado PPAG	Executado Jan/Dez	%
Central	1	1	100,00	1.000,00	8.567.424,35	856.742,44
Total	1	1	100,00	1.000,00	8.567.424,35	856.742,44

AÇÃO : 4438 - POTENCIALIZAÇÃO DO TURISMO DE NEGÓCIOS E EVENTOS EM MINAS GERAIS

Produto : RELATÓRIO ELABORADO Unidade de Medida : RELATÓRIO

DETALHAMENTO DO PRODUTO: RELATÓRIO DESCRITIVO DA IMPLEMENTAÇÃO DAS AÇÕES DE APOIO À CADEIA PRODUTIVA DO SEGMENTO DE NEGÓCIOS E EVENTOS ARTICULADA EM REDE PARA A CAPTAÇÃO DE EVENTOS NACIONAIS E INTERNACIONAIS E GERAÇÃO DE NOVOS NEGÓCIOS PARA PÓLOS ESTRATÉGICOS.

FINALIDADE: CRIAR, FORTALECER, CAPTAR E ATRAIR NOVOS NEGÓCIOS E EVENTOS NACIONAIS E INTERNACIONAIS ASSIM COMO PROMOVER AÇÕES QUE ESTIMULEM O TRABALHO EM REDE, VISANDO O FORTALECIMENTO DA CADEIA PRODUTIVA DE TURISMO DE NEGÓCIOS E EVENTOS DO ESTADO DE MINAS GERAIS.

Regiões	Físico			Financeiro		
	Programado PPAG	Executado Jan/Dez	%	Programado PPAG	Executado Jan/Dez	%
Central	1	1	100,00	1.000,00	123,40	12,34
Total	1	1	100,00	1.000,00	123,40	12,34

AÇÃO : 4441 - ESTRUTURAÇÃO DO TURISMO RELIGIOSO EM MINAS GERAIS

Produto : MUNICÍPIO BENEFICIADO Unidade de Medida : MUNICÍPIO

DETALHAMENTO DO PRODUTO: MUNICÍPIO BENEFICIADO PELOS PROJETOS, ENGLOBALDO AÇÕES DE INTERVENÇÃO E DE SENSIBILIZAÇÃO E/OU ASSESSORADO COM O OBJETIVO DE ESTRUTURAR O DESENVOLVIMENTO TURÍSTICO.

FINALIDADE: DESENVOLVER E ESTRUTURAR O SEGMENTO DE TURISMO RELIGIOSO EM MINAS GERAIS A PARTIR DA FORMATAÇÃO DE PRODUTOS TURÍSTICOS QUE ASSOCIEM EXPERIÊNCIAS TURÍSTICAS À RELIGIOSIDADE, QUE É MARCANTE NO ESTADO.

Regiões	Físico			Financeiro		
	Programado PPAG	Executado Jan/Dez	%	Programado PPAG	Executado Jan/Dez	%
Central	40	23	57,50	60.000,00	18.642,10	31,07
Estadual	0	7	-	0,00	1.800,00	-
Sul de Minas	0	10	-	0,00	2.489,00	-
Total	40	40	100,00	60.000,00	22.931,10	38,22

RELATÓRIO INSTITUCIONAL DE MONITORAMENTO
DEMONSTRATIVO DE EXECUÇÃO FÍSICA E FINANCEIRA - JAN A DEZ
PROGRAMAS ASSOCIADOS
REDE DE IDENTIDADE MINEIRA

AÇÃO : 4499 - DESENVOLVIMENTO DO TURISMO - PRODETUR NACIONAL MINAS GERAIS

Produto : RELATÓRIO ELABORADO Unidade de Medida : RELATÓRIO

DETALHAMENTO DO PRODUTO: RELATÓRIO CONTENDO O STATUS DA EXECUÇÃO DOS DIVERSOS PROJETOS FINANCIADOS COM RECURSOS DO PRODETUR NACIONAL DIVERSOS PROJETOS FINANCIADOS COM RECURSOS DO PRODETUR NACIONAL

FINALIDADE: DIRECIONAR INVESTIMENTOS PARA A RECUPERAÇÃO E VALORIZAÇÃO DOS ATRATIVOS TURÍSTICOS PÚBLICOS, INDISPENSÁVEIS PARA PROMOVER, CONSOLIDAR OU AMPLIAR A COMPETITIVIDADE DOS EMPREENDIMENTOS TURÍSTICOS; FORTALECER A IMAGEM DOS DESTINOS TURÍSTICOS, POR MEIO DO AUMENTO DA EFICIÊNCIA DOS MEIOS DE COMERCIALIZAÇÃO ADOPTADOS E INDICAR TODAS AS AÇÕES DESTINADAS AO DESENVOLVIMENTO INSTITUCIONAL E À MELHORIA DA GESTÃO DOS ÓRGÃOS DIRIGENTES DO TURISMO.

Regiões	Físico			Financeiro		
	Programado PPAG	Executado Jan/Dez	%	Programado PPAG	Executado Jan/Dez	%
Central	1	0	0,00	1.000,00	0,00	0,00
Total	1	0	0,00	1.000,00	0,00	0,00

AÇÃO : 4601 - APOIO AO TURISMO NOS MUNICÍPIOS

Produto : MUNICÍPIO BENEFICIADO Unidade de Medida : MUNICÍPIO

DETALHAMENTO DO PRODUTO: ESCOPO FIRMADO NO PLANO DE TRABALHO COM O CONVENIENTE

FINALIDADE: FOMENTAR O DINAMISMO, A QUALIDADE DE SERVIÇOS E PRODUTOS TURÍSTICOS NOS MUNICÍPIOS MINEIROS E SUA INFRAESTRUTURA, ASSIM COMO APOIAR A REALIZAÇÃO DE EVENTOS COM POTENCIAL PARA O AUMENTO DO FLUXO TURÍSTICO E DA GERAÇÃO DE RENDA.

Regiões	Físico			Financeiro		
	Programado PPAG	Executado Jan/Dez	%	Programado PPAG	Executado Jan/Dez	%
Central	0	0	-	0,00	570,00	-
Estadual	20	0	0,00	2.000,00	5.159,55	257,98
Mata	0	0	-	0,00	335,00	-
Rio Doce	0	1	-	0,00	0,00	-
Sul de Minas	0	0	-	100.000,00	0,00	0,00
Total	20	1	5,00	102.000,00	6.064,55	5,95

PROGRAMA : 118 - GESTÃO DA INFORMAÇÃO CULTURAL

UNIDADE RESPONSÁVEL : 1271 - SECRETARIA DE ESTADO DE CULTURA

OBJETIVO: PROMOVER O ACESSO DEMOCRÁTICO ÀS INFORMAÇÕES CULTURAIS E GERIR OS DIVERSOS ACERVOS DO SISTEMA ESTADUAL DE CULTURA.

PÚBLICO ALVO: USUÁRIOS DOS SERVIÇOS PRESTADOS PELO SISTEMA ESTADUAL DE CULTURA; PESQUISADORES E PRODUTORES CULTURAIS; ENTIDADES PÚBLICAS, PRIVADAS, TERCEIRO SETOR, UNIDADES E ÓRGÃOS DA ADMINISTRAÇÃO PÚBLICA ESTADUAL.

Regiões	Financeiro		
	Programado PPAG	Executado Jan/Dez	%
Alto Paranaíba	0,00	288,16	-
Central	275.898,00	47.848,36	17,34
Centro Oeste	0,00	432,24	-
Estadual	10.000,00	80.565,50	805,66
Jequitinhonha / Mucuri	0,00	144,08	-
Mata	2.925,00	144,08	4,93
Noroeste de Minas	0,00	288,16	-
Norte de Minas	0,00	288,16	-
Rio Doce	0,00	432,24	-
Sul de Minas	0,00	144,08	-
Triângulo	0,00	432,24	-
Total	288.823,00	131.007,30	45,36

RELATÓRIO INSTITUCIONAL DE MONITORAMENTO
DEMONSTRATIVO DE EXECUÇÃO FÍSICA E FINANCEIRA - JAN A DEZ
PROGRAMAS ASSOCIADOS
REDE DE IDENTIDADE MINEIRA

AÇÕES DO PROGRAMA POR UNIDADE ORÇAMENTÁRIA

1271 - SECRETARIA DE ESTADO DE CULTURA

AÇÃO : 4393 - CONSERVAÇÃO, RESTAURAÇÃO, PRESERVAÇÃO E ORGANIZAÇÃO DOS ACERVOS ARQUIVÍSTICOS, BIBLIOGRÁFICOS E MUSEOLÓGICOS

Produto : ACERVO PRESERVADO Unidade de Medida : ACERVO

DETALHAMENTO DO PRODUTO: ACERVOS ARQUIVÍSTICOS: MANUSCRITOS, DATILOGRAFADOS, IMPRESSOS, PLANTAS, MAPAS, FILMES, FOTOGRAFIAS, GRAVURAS, DESENHOS, LIVROS, REVISTAS E FOLHETOS. ACERVOS BIBLIOGRÁFICOS: LIVROS, REVISTAS, JORNAIS OU QUAISQUER MATERIAIS ESPECIAIS CATALOGADOS E INCLUIDOS NA BASE DE DADOS, DOCUMENTOS RESTAURADOS, ENCADERNADOS, DIGITALIZADOS, TRANSCRITOS EM BRAILLE OU GRAVADOS EM ÁUDIO. ACERVOS MUSEOLÓGICOS: PINTURAS, DESENHOS, OBJETOS, DOCUMENTOS, MÓVEIS, UTENSÍLIOS DENTRE OUTRAS PEÇAS.

FINALIDADE: CONSERVAR, RESTAURAR, PRESERVAR E ORGANIZAR OS ACERVOS DOS EQUIPAMENTOS CULTURAIS DA SUPERINTENDÊNCIA DE BIBLIOTECAS PÚBLICAS, DA SUPERINTENDÊNCIA DE MUSEUS E ARTES VISUAIS E DO ARQUIVO PÚBLICO MINEIRO VISANDO PERPETUAR E DISSEMINAR O PATRIMÔNIO, TORNANDO-OS ACESSÍVEIS AO PODER PÚBLICO, PESQUISADORES E CIDADÃOS.

Regiões	Físico			Financeiro		
	Programado PPAG	Executado Jan/Dez	%	Programado PPAG	Executado Jan/Dez	%
Central	602.250	568.683	94,43	275.898,00	45.648,28	16,55
Estadual	0	12.096	-	0,00	80.565,42	-
Mata	250	0	0,00	2.925,00	0,00	0,00
Total	602.500	580.779	96,39	278.823,00	126.213,70	45,27

Ação : 4398 - CRIAÇÃO E IMPLEMENTAÇÃO DO SISTEMA ESTADUAL DE INFORMAÇÕES CULTURAIS

Ação com meta física não cumulativa

Produto : SISTEMA IMPLANTADO Unidade de Medida : PERCENTUAL

DETALHAMENTO DO PRODUTO: SISTEMA DE INFORMAÇÕES CULTURAIS HOSPEDADO NA REDE MUNDIAL DE COMPUTADORES QUE PERMITIRÁ O CRUZAMENTO DAS INFORMAÇÕES CULTURAIS DE MINAS GERAIS.

FINALIDADE: INTEGRAR INFORMAÇÕES E INDICADORES CULTURAIS PARA PROMOVER A TRANSPARÊNCIA E AMPLIAR O ACESSO PÚBLICO ÀS INFORMAÇÕES.

Regiões	Físico			Financeiro		
	Programado PPAG	Executado Jan/Dez	%	Programado PPAG	Executado Jan/Dez	%
Alto Paranaíba	0	0	-	0,00	288,16	-
Central	0	0	-	0,00	2.200,08	-
Centro Oeste	0	0	-	0,00	432,24	-
Estadual	60	60	100,00	10.000,00	0,08	0,00
Jequitinhonha / Mucuri	0	0	-	0,00	144,08	-
Mata	0	0	-	0,00	144,08	-
Noroeste de Minas	0	0	-	0,00	288,16	-
Norte de Minas	0	0	-	0,00	288,16	-
Rio Doce	0	0	-	0,00	432,24	-
Sul de Minas	0	0	-	0,00	144,08	-
Triângulo	0	0	-	0,00	432,24	-
Total	60	60	100,00	10.000,00	4.793,60	47,94

RELATÓRIO INSTITUCIONAL DE MONITORAMENTO
DEMONSTRATIVO DE EXECUÇÃO FÍSICA E FINANCEIRA - JAN A DEZ
PROGRAMAS ASSOCIADOS
REDE DE IDENTIDADE MINEIRA

PROGRAMA : 121 - FORMAÇÃO E CAPACITAÇÃO CULTURAL E ARTÍSTICA

UNIDADE RESPONSÁVEL : 1271 - SECRETARIA DE ESTADO DE CULTURA

OBJETIVO: APOIAR, INCENTIVAR E REALIZAR AÇÕES DE FORMAÇÃO, DESENVOLVIMENTO, QUALIFICAÇÃO E APERFEIÇOAMENTO NAS DIVERSAS ÁREAS ARTÍSTICAS E CULTURAIS, CONTRIBUINDO PARA O FORTALECIMENTO E A PROFISSIONALIZAÇÃO DO MERCADO DE PRODUÇÃO CULTURAL E ARTÍSTICA DO ESTADO.

PÚBLICO ALVO: ARTISTAS, TÉCNICOS E DEMAIS TRABALHADORES ATUANTES NOS DIVERSOS SEGMENTOS DA ÁREA ARTÍSTICA E CULTURAL; AGENTES E EMPREENDEDORES PÚBLICOS E PRIVADOS VOLTADOS PARA PLANEJAMENTO, GESTÃO E ADMINISTRAÇÃO DE PROGRAMAS E PROJETOS NOS DIVERSOS SEGMENTOS DA ÁREA CULTURAL; JOVENS, ESTUDANTES E PESSOAS INTERESSADAS EM INGRESSAR OU APRIMORAR SUA ATUAÇÃO NA ÁREA CULTURAL; E ENTIDADES PÚBLICAS, PRIVADAS E TERCEIRO SETOR.

Regiões	Financeiro		
	Programado PPAG	Executado Jan/Dez	%
Alto Paranaíba	22.350,00	193,50	0,87
Central	538.856,00	841.208,06	156,11
Centro Oeste	22.350,00	12.405,00	55,50
Jequitinhonha / Mucuri	4.350,00	0,00	0,00
Mata	4.350,00	0,00	0,00
Noroeste de Minas	20.175,00	5.600,00	27,76
Norte de Minas	6.519,00	8.000,00	122,72
Rio Doce	4.350,00	300,00	6,90
Sul de Minas	4.350,00	0,00	0,00
Triângulo	4.350,00	0,00	0,00
Total	632.000,00	867.706,56	137,30

AÇÕES DO PROGRAMA POR UNIDADE ORÇAMENTÁRIA

1271 - SECRETARIA DE ESTADO DE CULTURA

AÇÃO : 4406 - FORMAÇÃO, CAPACITAÇÃO E PROFISSIONALIZAÇÃO ARTÍSTICO-CULTURAL

Produto : CURSO CONGÊNERE REALIZADO

Unidade de Medida : PARTICIPANTE

DETALHAMENTO DO PRODUTO: CURSOS, OFICINAS, PALESTRAS, TREINAMENTOS, SEMINÁRIOS, WORKSHOPS, ENCONTROS E CONGÊNERES OFERECIDOS EM DIVERSAS ÁREAS TEMÁTICAS COMO PLANEJAMENTO E GESTÃO CULTURAL, CINECLUBISMO, AUDIOVISUAL, PERCUSSÃO, PATRIMÔNIO IMATERIAL, MÚSICA E LITERATURA, CULTURA POPULAR, BEM COMO APRESENTAÇÃO, ANÁLISE, INCENTIVO, PATROCÍNIO, EXECUÇÃO E PRESTAÇÃO DE CONTAS DE PROJETOS ARTÍSTICOS E CULTURAIS PROVENIENTES DE INCENTIVOS FISCAIS, PRÊMIOS OU FINANCIAMENTO REEMBOLSÁVEL E NÃO REEMBOLSÁVEL, ENTRE OUTROS.

FINALIDADE: CAPACITAR PESSOAS FÍSICAS E JURÍDICAS ATUANTES NA PRODUÇÃO CULTURAL E NA ECONOMIA CRIATIVA CONTRIBUINDO PARA O FORTALECIMENTO E A PROFISSIONALIZAÇÃO DA PRODUÇÃO CULTURAL E ARTÍSTICA DO ESTADO.

Regiões	Físico			Financeiro		
	Programado PPAG	Executado Jan/Dez	%	Programado PPAG	Executado Jan/Dez	%
Alto Paranaíba	256	107	41,80	22.350,00	193,50	0,87
Central	526	376	71,48	10.856,00	10.349,75	95,34
Centro Oeste	256	131	51,17	22.350,00	12.405,00	55,50
Jequitinhonha / Mucuri	206	11	5,34	4.350,00	0,00	0,00
Mata	206	3	1,46	4.350,00	0,00	0,00
Noroeste de Minas	153	119	77,78	20.175,00	5.600,00	27,76
Norte de Minas	309	35	11,33	6.519,00	8.000,00	122,72
Rio Doce	206	120	58,25	4.350,00	300,00	6,90
Sul de Minas	206	100	48,54	4.350,00	0,00	0,00
Triângulo	206	3	1,46	4.350,00	0,00	0,00
Total	2.530	1.005	39,72	104.000,00	36.848,25	35,43

RELATÓRIO INSTITUCIONAL DE MONITORAMENTO
DEMONSTRATIVO DE EXECUÇÃO FÍSICA E FINANCEIRA - JAN A DEZ
PROGRAMAS ASSOCIADOS
REDE DE IDENTIDADE MINEIRA

2171 - FUNDAÇÃO DE ARTE DE OURO PRETO

Ação : 1010 - FORMAÇÃO PROFISSIONALIZANTE DE JOVENS APRENDIZES EM ARTE, RESTAURO E OFÍCIOS

Ação com meta física não cumulativa

Produto : ALUNO ATENDIDO **Unidade de Medida : ALUNO**

DETALHAMENTO DO PRODUTO: JOVENS QUALIFICADOS NAS ÁREAS DE ARTE, RESTAURO E OFÍCIOS COM VISÃO EMPREENDEDORA.

FINALIDADE: CAPACITAR JOVENS APRENDIZES PARA ATUAR NAS ÁREAS DE ARTE, RESTAURO E OFÍCIOS, POR MEIO DA EDUCAÇÃO PARA O DESENVOLVIMENTO HUMANO PROMOVENDO A FORMAÇÃO PROFISSIONAL E A CONSOLIDAÇÃO DE MENTALIDADES COMPROMETIDAS COM A PRESERVAÇÃO DO PATRIMÔNIO CULTURAL.

Regiões	Físico			Financeiro		
	Programado PPAG	Executado Jan/Dez	%	Programado PPAG	Executado Jan/Dez	%
Central	90	84	93,33	110.000,00	340.102,59	309,18
Total	90	84	93,33	110.000,00	340.102,59	309,18

Ação : 4607 - FORMAÇÃO, QUALIFICAÇÃO PROFISSIONAL E APERFEIÇOAMENTO NAS ÁREAS ARTÍSTICO-CULTURAL

Ação com meta física não cumulativa

Produto : ALUNO ATENDIDO **Unidade de Medida : ALUNO**

DETALHAMENTO DO PRODUTO: CRIANÇAS, JOVENS E ADULTOS COM FORMAÇÃO INICIAL, APERFEIÇOAMENTO E QUALIFICAÇÃO NOS DIVERSOS CAMPOS DA ARTE.

FINALIDADE: QUALIFICAR E CAPACITAR O CIDADÃO PARA ATUAR E EXECUTAR COM QUALIDADE SERVIÇOS NA ÁREA ARTÍSTICA, TENDO COMO PRINCÍPIO O FORTALECIMENTO DA IDENTIDADE DE CRIAÇÃO E PRODUÇÃO DE BENS CULTURAIS CONTEMPORÂNEOS DE FORMA SUSTENTÁVEL.

Regiões	Físico			Financeiro		
	Programado PPAG	Executado Jan/Dez	%	Programado PPAG	Executado Jan/Dez	%
Central	280	333	118,93	90.000,00	101.416,83	112,69
Total	280	333	118,93	90.000,00	101.416,83	112,69

Ação : 4610 - FORMAÇÃO TÉCNICA EM CONSERVAÇÃO E RESTAURAÇÃO DE BENS CULTURAIS MÓVEIS

Ação com meta física não cumulativa

Produto : ALUNO DO ENSINO PROFISSIONALIZANTE CONCLUINTE **Unidade de Medida : ALUNO**

DETALHAMENTO DO PRODUTO: PROFISSIONAIS TÉCNICOS CAPACITADOS PARA ANALISAR, DIAGNOSTICAR E INTERVIR ADEQUADAMENTE EM OBRAS DE ARTE, COM O OBJETIVO DE CONSERVAR E/OU RESTAURAR O BEM

FINALIDADE: OFERECER COM EXCELÊNCIA CURSO DE FORMAÇÃO PROFISSIONAL TÉCNICA NA ÁREA DE CONSERVAÇÃO E RESTAURAÇÃO DE BENS CULTURAIS MÓVEIS (ACERVOS DE PAPEL, ESCULTURA POLICROMADA E PINTURA DE CAVALETE).

Regiões	Físico			Financeiro		
	Programado PPAG	Executado Jan/Dez	%	Programado PPAG	Executado Jan/Dez	%
Central	100	45	45,00	200.000,00	228.092,02	114,05
Total	100	45	45,00	200.000,00	228.092,02	114,05

AÇÃO : 4611 - QUALIFICAÇÃO PROFISSIONAL E APERFEIÇOAMENTO EM OFÍCIOS TRADICIONAIS

Produto : PROFISSIONAL CAPACITADO **Unidade de Medida : PROFISSIONAL**

DETALHAMENTO DO PRODUTO: OFICIAIS, MESTRES, ARTESÃOS E GESTORES QUALIFICADOS PARA ATUAR DE FORMA CONSCIENTE EM SUA ÁREA ESPECÍFICA.

FINALIDADE: RESGATAR E DIFUNDIR TÉCNICAS E FAZERES TRADICIONAIS PROMOVENDO A FORMAÇÃO PROFISSIONAL E A CONSOLIDAÇÃO DE MENTALIDADES COMPROMETIDAS COM A PRESERVAÇÃO DO PATRIMÔNIO CULTURAL, POR MEIO DA EDUCAÇÃO PARA O DESENVOLVIMENTO HUMANO.

Regiões	Físico			Financeiro		
	Programado PPAG	Executado Jan/Dez	%	Programado PPAG	Executado Jan/Dez	%
Central	140	190	135,71	90.000,00	100.293,17	111,44
Total	140	190	135,71	90.000,00	100.293,17	111,44

RELATÓRIO INSTITUCIONAL DE MONITORAMENTO
DEMONSTRATIVO DE EXECUÇÃO FÍSICA E FINANCEIRA - JAN A DEZ
PROGRAMAS ASSOCIADOS
REDE DE IDENTIDADE MINEIRA

AÇÃO : 4612 - PROMOÇÃO DE SEMINÁRIOS TEMÁTICOS NAS ÁREAS DE PATRIMÔNIO CULTURAL E ARTE CONTEMPORÂNEA

Produto : PÚBLICO ATENDIDO Unidade de Medida : PESSOA

DETALHAMENTO DO PRODUTO: PROFISSIONAIS E ESTUDANTES QUE ATUAM NAS ÁREAS DA ARTE CONTEMPORÂNEA E EM CONSERVAÇÃO E RESTAURAÇÃO EM BUSCA DE APERFEIÇOAMENTO.

FINALIDADE: FOMENTAR A REFLEXÃO E A PRODUÇÃO DE CONHECIMENTO SOBRE TEORIAS, TÉCNICAS E ENSINO EM CONSERVAÇÃO E RESTAURAÇÃO DE BENS CULTURAIS, SABERES E FAZERES TRADICIONAIS E TEMAS DA ARTE CONTEMPORÂNEA.

Regiões	Físico			Financeiro		
	Programado PPAG	Executado Jan/Dez	%	Programado PPAG	Executado Jan/Dez	%
Central	300	289	96,33	36.000,00	34.628,70	96,19
Total	300	289	96,33	36.000,00	34.628,70	96,19

2181 - FUNDAÇÃO CLÓVIS SALGADO

Ação : 4397 - CENTRO DE FORMAÇÃO ARTÍSTICA - CEFAR

Ação com meta física não cumulativa

Produto : ALUNO ATENDIDO Unidade de Medida : ALUNO

DETALHAMENTO DO PRODUTO: ALUNO FREQUENTE NO CENTRO DE FORMAÇÃO ARTÍSTICA DA FUNDAÇÃO CLÓVIS SALGADO

FINALIDADE: APOIAR, INCENTIVAR E REALIZAR AÇÕES DE FORMAÇÃO, DESENVOLVIMENTO, QUALIFICAÇÃO E APERFEIÇOAMENTO NAS DIVERSAS ÁREAS ARTÍSTICAS E CULTURAIS, CONTRIBUINDO PARA O FORTALECIMENTO E A PROFISSIONALIZAÇÃO DA PRODUÇÃO CULTURAL E ARTÍSTICA DO ESTADO.

Regiões	Físico			Financeiro		
	Programado PPAG	Executado Jan/Dez	%	Programado PPAG	Executado Jan/Dez	%
Central	400	400	100,00	1.000,00	0,00	0,00
Total	400	400	100,00	1.000,00	0,00	0,00

2201 - INSTITUTO ESTADUAL DO PATRIMÔNIO HISTÓRICO E ARTÍSTICO DE MINAS GERAIS

AÇÃO : 4221 - EDUCAÇÃO PATRIMONIAL

Produto : EVENTO EDUCATIVO REALIZADO Unidade de Medida : EVENTO

DETALHAMENTO DO PRODUTO: CURSOS, PALESTRAS, SEMINÁRIOS, OFICINAS, FÓRUNS, DISCUSSÕES, RODADA DO ICMS CULTURAL.

FINALIDADE: GARANTIR A COMPREENSÃO E IDENTIFICAÇÃO DO VASTO E DIVERSO PATRIMÔNIO CULTURAL, VALORIZANDO IGUALMENTE TODOS OS SEGMENTOS DA SOCIEDADE POR MEIO DE UM PROCESSO PERMANENTE E SISTEMÁTICO DE TRABALHO EDUCACIONAL CENTRADO NO PATRIMÔNIO CULTURAL COMO FONTE PRIMÁRIA DE CONHECIMENTO INDIVIDUAL OU COLETIVO.

Regiões	Físico			Financeiro		
	Programado PPAG	Executado Jan/Dez	%	Programado PPAG	Executado Jan/Dez	%
Central	1	1	100,00	1.000,00	26.325,00	2.632,50
Total	1	1	100,00	1.000,00	26.325,00	2.632,50

RELATÓRIO INSTITUCIONAL DE MONITORAMENTO
DEMONSTRATIVO DE EXECUÇÃO FÍSICA E FINANCEIRA - JAN A DEZ
PROGRAMAS ASSOCIADOS
REDE DE IDENTIDADE MINEIRA

PROGRAMA : 123 - DEMOCRATIZAÇÃO DO ACESSO À CULTURA E AOS SEUS MECANISMOS DE PRODUÇÃO

UNIDADE RESPONSÁVEL : 1271 - SECRETARIA DE ESTADO DE CULTURA

OBJETIVO: APOIAR, INCENTIVAR E REALIZAR AÇÕES DE ESTÍMULO À DEMOCRATIZAÇÃO DO ACESSO À CULTURA E AOS SEUS MECANISMOS DE PRODUÇÃO VISANDO À AMPLIAÇÃO DAS REDES E AÇÕES DE DISTRIBUIÇÃO E EXIBIÇÃO, PROMOVENDO A SOCIALIZAÇÃO DO CONHECIMENTO, A FRUIÇÃO DE BENS E SERVIÇOS CULTURAIS E O FORTALECIMENTO DAS IDENTIDADES CULTURAIS NO ESTADO DE MINAS GERAIS.

PÚBLICO ALVO: ARTISTAS, PRODUTORES E AGENTES DOS DIVERSOS SEGMENTOS DA PRODUÇÃO ARTÍSTICA E CULTURAL; ENTIDADES PÚBLICAS, PRIVADAS E TERCEIRO SETOR.

Regiões	Financeiro		
	Programado PPAG	Executado Jan/Dez	%
Alto Paranaíba	56.589,00	237.131,66	419,04
Central	545.438,00	3.052.979,97	559,73
Centro Oeste	81.817,00	179.797,66	219,76
Estadual	1.593.000,00	0,00	0,00
Jequitinhonha / Mucuri	372.438,00	376.161,51	101,00
Mata	143.916,00	602.400,68	418,58
Noroeste de Minas	35.336,00	129.651,50	366,91
Norte de Minas	103.055,00	420.303,59	407,84
Rio Doce	115.659,00	335.062,02	289,70
Sul de Minas	215.959,00	358.453,89	165,98
Triângulo	106.640,00	525.313,23	492,60
Total	3.369.847,00	6.217.255,71	184,50

AÇÕES DO PROGRAMA POR UNIDADE ORÇAMENTÁRIA

1271 - SECRETARIA DE ESTADO DE CULTURA

AÇÃO : 4404 - PREMIAÇÃO À PRODUÇÃO CULTURAL

Produto : PREMIAÇÃO CONCEDIDA

Unidade de Medida : PRÊMIO

DETALHAMENTO DO PRODUTO: PREMIAÇÃO, EM ESPÉCIE, AOS VENCEDORES DO PRÊMIO GOVERNO DE MINAS GERAIS DE LITERATURA EM 04 CATEGORIAS. CONCESSÃO DE PRÊMIO A ARTISTAS DO HIP HOP E CULTURA DE PERIFERIA CONCESSÃO DE PRÊMIO PARA OS GRUPOS JUNINOS DE MINAS GERAIS.

FINALIDADE: CONCEDER PREMIAÇÃO CULTURAL COM OBJETIVO DE PROMOVER, PROTEGER E DIVULGAR A DIVERSIDADE CULTURAL NO ESTADO.

Regiões	Físico			Financeiro		
	Programado PPAG	Executado Jan/Dez	%	Programado PPAG	Executado Jan/Dez	%
Central	0	0	-	0,00	18.778,04	-
Estadual	4	0	0,00	316.000,00	0,00	0,00
Total	4	0	0,00	316.000,00	18.778,04	5,94

RELATÓRIO INSTITUCIONAL DE MONITORAMENTO
DEMONSTRATIVO DE EXECUÇÃO FÍSICA E FINANCEIRA - JAN A DEZ
PROGRAMAS ASSOCIADOS
REDE DE IDENTIDADE MINEIRA

AÇÃO : 4409 - ESTÍMULO À PRODUÇÃO E CIRCULAÇÃO CULTURAL

Produto : APOIO CONCEDIDO Unidade de Medida : APOIO

DETALHAMENTO DO PRODUTO: APOIO CONCEDIDO MEDIANTE APRESENTAÇÃO DE PROJETOS CULTURAIS E ARTÍSTICOS E SOLICITAÇÕES INDIVIDUAIS SELECIONADOS DE ACORDO COM CRITÉRIOS E NORMAS LEGAIS ESTABELECIDAS.

FINALIDADE: INCENTIVAR E APOIAR A PRODUÇÃO CULTURAL GARANTINDO O ACESSO AOS RECURSOS PÚBLICOS, VISANDO A PRESERVAÇÃO DA DIVERSIDADE CULTURAL E ARTÍSTICA DE MINAS GERAIS.

Regiões	Físico			Financeiro		
	Programado PPAG	Executado Jan/Dez	%	Programado PPAG	Executado Jan/Dez	%
Alto Paranaíba	0	1	-	0,00	3.800,00	-
Central	0	58	-	0,00	1.445.484,31	-
Estadual	66	0	0,00	1.277.000,00	0,00	0,00
Jequitinhonha / Mucuri	2	3	150,00	300.000,00	110.000,00	36,67
Mata	0	1	-	0,00	40.000,00	-
Norte de Minas	0	3	-	0,00	90.000,00	-
Sul de Minas	0	2	-	50.000,00	50.000,00	100,00
Triângulo	0	4	-	0,00	110.000,00	-
Total	68	72	105,88	1.627.000,00	1.849.284,31	113,66

AÇÃO : 4525 - DISSEMINAÇÃO DA POLÍTICA CULTURAL E DOS MECANISMOS DE PRODUÇÃO

Produto : ASSESSORIA PRESTADA Unidade de Medida : ASSESSORIA

DETALHAMENTO DO PRODUTO: ASSESSORIA PRESTADA POR MEIO DE ATENDIMENTO, PALESTRAS, CURSOS, SEMINÁRIOS OU CONGÊNERES ÀS PESSOAS FÍSICAS E JURÍDICAS, AOS GESTORES E PRODUTORES CULTURAIS DAS ÁREAS PÚBLICA E PRIVADA, AOS ARTISTAS E PESQUISADORES BEM COMO ELABORAÇÃO DE DIAGNÓSTICOS E RECOMENDAÇÕES TÉCNICAS.

FINALIDADE: DISSEMINAR, REGIONALIZAR E DESCENTRALIZAR A POLÍTICA CULTURAL NO ESTADO AMPLIANDO O ALCANCE DAS AÇÕES CULTURAIS BUSCANDO SUBSIDIAR O DESENVOLVIMENTO, O APRIMORAMENTO E O INCREMENTO DE ATIVIDADES CULTURAIS LOCAIS E REGIONAIS.

Regiões	Físico			Financeiro		
	Programado PPAG	Executado Jan/Dez	%	Programado PPAG	Executado Jan/Dez	%
Alto Paranaíba	1.052	521	49,52	17.845,00	8.331,66	46,69
Central	5.264	18.055	342,99	152.093,00	81.517,62	53,60
Centro Oeste	1.113	1.170	105,12	19.033,00	7.797,66	40,97
Jequitinhonha / Mucuri	970	778	80,21	16.809,00	1.161,51	6,91
Mata	1.537	2.093	136,17	18.045,00	1.400,68	7,76
Noroeste de Minas	812	391	48,15	15.345,00	7.651,50	49,86
Norte de Minas	837	840	100,36	11.045,00	2.103,59	19,05
Rio Doce	1.567	1.389	88,64	20.745,00	1.062,02	5,12
Sul de Minas	1.663	1.969	118,40	21.433,00	453,89	2,12
Triângulo	1.662	1.228	73,89	21.745,00	1.313,23	6,04
Total	16.477	28.434	172,57	314.138,00	112.793,36	35,91

RELATÓRIO INSTITUCIONAL DE MONITORAMENTO
DEMONSTRATIVO DE EXECUÇÃO FÍSICA E FINANCEIRA - JAN A DEZ
PROGRAMAS ASSOCIADOS
REDE DE IDENTIDADE MINEIRA

4491 - FUNDO ESTADUAL DE CULTURA

AÇÃO : 4416 - APOIO A PROJETOS CULTURAIS VIA FUNDO ESTADUAL DE CULTURA

Produto : PROJETO APOIADO

Unidade de Medida : PROJETO

DETALHAMENTO DO PRODUTO: PROJETOS DE CARÁTER ARTÍSTICO E CULTURAL VOLTADOS, PRIORITARIAMENTE, PARA O INTERIOR DO ESTADO DE MINAS GERAIS, INSCRITOS POR MEIO DE EDITAIS PÚBLICOS, ANALISADOS PELAS CÂMARAS SETORIAIS PARITÁRIAS E APROVADOS PELA SECRETÁRIA DE ESTADO DE CULTURA.

FINALIDADE: APOIAR OS PROJETOS DE CRIAÇÃO, DE PRODUÇÃO E DE PRESERVAÇÃO DAS AÇÕES ARTÍSTICAS E DA INFRAESTRUTURA CULTURAL DO ESTADO, VISANDO ESTIMULAR O DESENVOLVIMENTO ARTÍSTICO E CULTURAL E O APRIMORAMENTO DOS DIVERSOS PROFISSIONAIS DA CULTURA, COM FOCO PRIORITÁRIO NO INTERIOR.

Regiões	Físico			Financeiro		
	Programado PPAG	Executado Jan/Dez	%	Programado PPAG	Executado Jan/Dez	%
Alto Paranaíba	5	5	100,00	38.744,00	225.000,00	580,74
Central	35	35	100,00	393.345,00	1.507.200,00	383,18
Centro Oeste	4	4	100,00	62.784,00	172.000,00	273,96
Jequitinhonha / Mucuri	10	5	50,00	55.629,00	265.000,00	476,37
Mata	12	15	125,00	125.871,00	561.000,00	445,69
Noroeste de Minas	2	2	100,00	19.991,00	122.000,00	610,27
Norte de Minas	10	11	110,00	92.010,00	328.200,00	356,70
Rio Doce	4	7	175,00	94.914,00	334.000,00	351,90
Sul de Minas	11	11	100,00	144.526,00	308.000,00	213,11
Triângulo	7	11	157,14	84.895,00	414.000,00	487,66
Total	100	106	106,00	1.112.709,00	4.236.400,00	380,73

PROGRAMA : 124 - PROMOÇÃO E DIFUSÃO CULTURAL

UNIDADE RESPONSÁVEL : 1271 - SECRETARIA DE ESTADO DE CULTURA

OBJETIVO: PRODUZIR, PROMOVER, VEICULAR E DIFUNDIR AS ARTES, A CULTURA E O PATRIMÔNIO DO ESTADO EM DIVERSOS ESPAÇOS, CONTRIBUINDO PARA A EDUCAÇÃO, FORMAÇÃO DE PÚBLICO E CONSUMO CULTURAIS.

PÚBLICO ALVO: ARTISTAS E PRODUTORES DAS DIVERSAS ÁREAS DA PRODUÇÃO CULTURAL, ESTUDANTES, PESQUISADORES, PROFESSORES, GESTORES CULTURAIS, PÚBLICO INTERESSADO NA PRODUÇÃO DA ÁREA CULTURAL E ARTÍSTICA, ENTIDADES PÚBLICAS, PRIVADAS E TERCEIRO SETOR.

Regiões	Financeiro		
	Programado PPAG	Executado Jan/Dez	%
Alto Paranaíba	3.740,00	0,00	0,00
Central	28.027.418,00	5.628.979,78	20,08
Centro Oeste	3.740,00	0,00	0,00
Estadual	440.000,00	23.825.787,99	5.414,95
Jequitinhonha / Mucuri	2.240,00	0,00	0,00
Mata	8.300,00	1.000,00	12,05
Noroeste de Minas	3.740,00	0,00	0,00
Norte de Minas	2.240,00	0,00	0,00
Rio Doce	2.240,00	2.000,00	89,29
Sul de Minas	2.240,00	0,00	0,00
Triângulo	2.240,00	0,00	0,00
Total	28.498.138,00	29.457.767,77	103,37

RELATÓRIO INSTITUCIONAL DE MONITORAMENTO
DEMONSTRATIVO DE EXECUÇÃO FÍSICA E FINANCEIRA - JAN A DEZ
PROGRAMAS ASSOCIADOS
REDE DE IDENTIDADE MINEIRA

AÇÕES DO PROGRAMA POR UNIDADE ORÇAMENTÁRIA

1271 - SECRETARIA DE ESTADO DE CULTURA

AÇÃO : 4412 - PROMOÇÃO DE EVENTOS E AÇÕES EDUCATIVAS

Produto : EVENTO REALIZADO Unidade de Medida : EVENTO

DETALHAMENTO DO PRODUTO: CURSOS, PALESTRAS, SEMINÁRIOS, FÓRUMS, ENCONTROS, EXPOSIÇÕES, MOSTRAS, VISITAS TÉCNICAS E CONGÊNERES.

FINALIDADE: PROMOVER EVENTOS E AÇÕES EDUCATIVAS VISANDO INCENTIVAR A PRÁTICA DE LEITURA LITERÁRIA E INFORMATIVA, DIVULGAR O ACERVO ARQUIVÍSTICO, BIBLIOGRÁFICO E MUSEOLÓGICO, MELHORAR A COMPREENSÃO DAS FUNÇÕES ARQUIVÍSTICAS, BIBLIOTECÔNICAS E MUSEOLÓGICAS, E AINDA, ESTIMULAR A PESQUISA DA HISTÓRIA DE MINAS GERAIS, DO BRASIL E DO IMPÉRIO E SENSIBILIZAR O PODER PÚBLICO E A SOCIEDADE PARA A IMPORTÂNCIA DA GESTÃO E DA PRESERVAÇÃO DO PATRIMÔNIO ARQUIVÍSTICO, BIBLIOGRÁFICO E MUSEOLÓGICO DO ESTADO.

Regiões	Físico			Financeiro		
	Programado PPAG	Executado Jan/Dez	%	Programado PPAG	Executado Jan/Dez	%
Alto Paranaíba	14	0	0,00	3.740,00	0,00	0,00
Central	331	297	89,73	58.889,00	28.548,42	48,48
Centro Oeste	14	0	0,00	3.740,00	0,00	0,00
Estadual	0	227	-	300.000,00	0,00	0,00
Jequitinhonha / Mucuri	13	0	0,00	2.240,00	0,00	0,00
Mata	16	1	6,25	3.800,00	0,00	0,00
Noroeste de Minas	14	0	0,00	3.740,00	0,00	0,00
Norte de Minas	13	0	0,00	2.240,00	0,00	0,00
Rio Doce	13	0	0,00	2.240,00	0,00	0,00
Sul de Minas	13	0	0,00	2.240,00	0,00	0,00
Triângulo	13	0	0,00	2.240,00	0,00	0,00
Total	454	525	115,64	385.109,00	28.548,42	7,41

AÇÃO : 4535 - PRODUÇÃO EDITORIAL

Produto : PUBLICAÇÃO EDITADA Unidade de Medida : EDIÇÃO

DETALHAMENTO DO PRODUTO: PUBLICAÇÕES TÉCNICAS, CIENTÍFICAS E INFORMATIVAS: LIVROS, REVISTAS, MANUAIS, TEXTOS, CADERNOS TÉCNICOS, CATÁLOGOS, FOLDERS, POSTAIS E CONGÊNERES. EDIÇÃO DO SUPLEMENTO LITERÁRIO DE MINAS GERAIS CONTENDO TODOS OU ALGUNS DESSES GÊNEROS: ENTREVISTA, ENSAIO, CONTO, POEMA, FRAGMENTO DE ROMANCE, DESENHO, ILUSTRAÇÃO E OU FOTOGRAFIA.

FINALIDADE: ELABORAR, EDITAR E DIVULGAR PUBLICAÇÕES TÉCNICAS A FIM DE DIFUNDIR O CONHECIMENTO PRODUZIDO. CRIAR, PUBLICAR E DISTRIBUIR O JORNAL SUPLEMENTO LITERÁRIO DE MINAS GERAIS, VISANDO PROMOVER UMA POLÍTICA DE FOMENTO À LITERATURA E DAR ESPAÇO PARA AUTORES CONSAGRADOS E NOVOS, DE MODO A FOMENTAR O SURGIMENTO DE NOVOS TALENTOS.

Regiões	Físico			Financeiro		
	Programado PPAG	Executado Jan/Dez	%	Programado PPAG	Executado Jan/Dez	%
Central	6	6	100,00	47.800,00	13.560,00	28,37
Estadual	8	7	87,50	140.000,00	92.660,87	66,19
Mata	1	1	100,00	4.500,00	0,00	0,00
Total	15	14	93,33	192.300,00	106.220,87	55,24

2171 - FUNDAÇÃO DE ARTE DE OURO PRETO

AÇÃO : 4616 - DIFUSÃO DO PATRIMÔNIO CULTURAL E DA ARTE CONTEMPORÂNEA

Produto : PÚBLICO ATENDIDO Unidade de Medida : PESSOA

DETALHAMENTO DO PRODUTO: PÚBLICO EM GERAL, CRIANÇAS, JOVENS E ADULTOS COM MAIOR ACESSIBILIDADE E INFORMAÇÃO SOBRE BENS CULTURAIS

FINALIDADE: DIVULGAR AS ARTES, A CULTURA E O PATRIMÔNIO CULTURAL DO ESTADO POR MEIO DE PROGRAMAÇÕES CULTURAIS E ARTÍSTICAS NOS DIVERSOS ESPAÇOS DA FUNDAÇÃO DE ARTE DE OURO PRETO BEM COMO EXTERNAMENTE, CONTRIBUINDO PARA A FORMAÇÃO DE PÚBLICO E A DEMOCRATIZAÇÃO DO ACESSO DA POPULAÇÃO AOS BENS CULTURAIS.

Regiões	Físico			Financeiro		
	Programado PPAG	Executado Jan/Dez	%	Programado PPAG	Executado Jan/Dez	%
Central	10.000	74.622	746,22	50.000,00	129.577,90	259,16
Total	10.000	74.622	746,22	50.000,00	129.577,90	259,16

RELATÓRIO INSTITUCIONAL DE MONITORAMENTO
DEMONSTRATIVO DE EXECUÇÃO FÍSICA E FINANCEIRA - JAN A DEZ
PROGRAMAS ASSOCIADOS
REDE DE IDENTIDADE MINEIRA

2181 - FUNDAÇÃO CLÓVIS SALGADO

Ação : 4346 - REVITALIZAÇÃO DOS ESPAÇOS CULTURAIS

Produto : ESPAÇO CULTURAL REVITALIZADO Unidade de Medida : ESPAÇO

DETALHAMENTO DO PRODUTO: EMENDA Nº 174 DA COMISSÃO DE FISCALIZAÇÃO FINANCEIRA E ORÇAMENTÁRIA

FINALIDADE: REVITALIZAR, MODERNIZAR E REFORMAR O COMPLEXO DO PALÁCIO DAS ARTES E A SERRARIA SOUZA PINTO.

Regiões	Físico			Financeiro		
	Programado PPAG	Executado Jan/Dez	%	Programado PPAG	Executado Jan/Dez	%
Central	2	2	100,00	4.367.415,00	2.004.771,75	45,90
Total	2	2	100,00	4.367.415,00	2.004.771,75	45,90

Ação : 4350 - GESTÃO DE PROJETOS CULTURAIS DA FUNDAÇÃO CLÓVIS SALGADO

Ação com meta física não cumulativa

Produto : PARCERIA CELEBRADA E AVALIADA Unidade de Medida : PARCERIA

DETALHAMENTO DO PRODUTO: PROGRAMA DE EXIBIÇÃO E EXPOSIÇÃO; PROGRAMA DE CIRCULAÇÃO E INTERIORIZAÇÃO; PROGRAMA DE ATENDIMENTO E INFORMAÇÃO AO PÚBLICO; PROGRAMA EDUCATIVO; PROGRAMA DE DEMOCRATIZAÇÃO E INCLUSÃO SOCIAL; PROGRAMA DE PROMOÇÃO DA DIVERSIDADE CULTURAL; PROGRAMA DE INCENTIVO E GERAÇÃO DE OPORTUNIDADES DE TRABALHO; PROGRAMA PROTAGONISMO JUVENIL; PROGRAMA DE IDENTIDADE, HISTÓRIA MEMÓRIA E PATRIMÔNIO DA FCS; PROGRAMA DE INCENTIVO À INDÚSTRIA CRIATIVA; AÇÕES DE PARTICIPAÇÃO SOCIAL; AÇÕES DE MOBILIZAÇÃO; APOIO A AÇÕES CULTURAIS E ARTÍSTICAS DE INTERESSE PÚBLICO; CIA. DE DANÇA PALÁCIO DAS ARTES.

FINALIDADE: PARTICIPAR DO DESENVOLVIMENTO DE ATIVIDADES E AÇÕES, VOLTADAS AO APOIO CULTURAL, SOCIAL E ARTÍSTICO - DE INTERESSE PÚBLICO - EM APOIO A GESTÃO DE PROJETOS E PROGRAMAS DA FUNDAÇÃO CLÓVIS SALGADO.

Regiões	Físico			Financeiro		
	Programado PPAG	Executado Jan/Dez	%	Programado PPAG	Executado Jan/Dez	%
Central	2	1	50,00	4.860.890,00	2.108.422,00	43,38
Total	2	1	50,00	4.860.890,00	2.108.422,00	43,38

Ação : 4419 - REALIZAÇÃO DAS ATIVIDADES ARTÍSTICAS E CULTURAIS DA FUNDAÇÃO CLÓVIS SALGADO

Produto : ATIVIDADE DESENVOLVIDA Unidade de Medida : ATIVIDADE

DETALHAMENTO DO PRODUTO: EXPOSIÇÕES, EXIBIÇÕES, CURSOS, PALESTRAS, DEBATES, SIMPÓSIOS, CONFERÊNCIAS, ESPETÁCULOS, APRESENTAÇÕES, SHOWS, MOSTRAS, FESTIVAIS, FEIRAS, SARAUS, PERFORMANCES, FÓRUMS, SEMINÁRIOS, AULAS EXPERIMENTAIS, LABORATÓRIOS, LANÇAMENTOS, PROJETOS COLABORATIVOS, RESIDÊNCIAS ARTÍSTICAS, CIRCULAÇÃO DE ATIVIDADES, EVENTOS TÉCNICOS, VISITAS GUIADAS, ENCONTROS, PRÊMIOS, CONCURSOS, ENSAIOS, OFICINAS, AÇÕES DE INTERIORIZAÇÃO E DESCENTRALIZAÇÃO CULTURAL, AÇÕES EDUCATIVAS, PROJETOS DIDÁTICOS, AÇÕES DE PARTICIPAÇÃO SOCIAL, MOBILIZAÇÃO E DEMOCRATIZAÇÃO DO ACESSO À CULTURA E À ARTE, ETC.

FINALIDADE: FOMENTAR A CRIAÇÃO, A PRODUÇÃO, A PROMOÇÃO, A DIFUSÃO E A DEMOCRATIZAÇÃO DAS ARTES E DA CULTURA

Regiões	Físico			Financeiro		
	Programado PPAG	Executado Jan/Dez	%	Programado PPAG	Executado Jan/Dez	%
Central	3.200	3.958	123,69	300.000,00	941.843,73	313,95
Mata	0	1	-	0,00	1.000,00	-
Rio Doce	0	2	-	0,00	2.000,00	-
Total	3.200	3.961	123,78	300.000,00	944.843,73	314,95

2201 - INSTITUTO ESTADUAL DO PATRIMÔNIO HISTÓRICO E ARTÍSTICO DE MINAS GERAIS

Ação : 4230 - DIVULGAÇÃO DO PATRIMÔNIO CULTURAL

Ação com meta física não cumulativa

Produto : MATERIAL DE DIVULGAÇÃO PRODUZIDO Unidade de Medida : UNIDADE

DETALHAMENTO DO PRODUTO: PUBLICAÇÕES – JORNAL DO IEPHA, LIVROS, LIVRETOS, MANUAIS, CARTILHAS E FOLHETOS.

FINALIDADE: DIVULGAR E PROMOVER O PATRIMÔNIO CULTURAL, SENSIBILIZANDO E CONSCIENTIZANDO AS COMUNIDADES E AGENTES CULTURAIS PARA A IMPORTÂNCIA DA PRESERVAÇÃO DO PATRIMÔNIO CULTURAL.

Regiões	Físico			Financeiro		
	Programado PPAG	Executado Jan/Dez	%	Programado PPAG	Executado Jan/Dez	%
Central	1	0	0,00	31.200,00	0,00	0,00
Total	1	0	0,00	31.200,00	0,00	0,00

RELATÓRIO INSTITUCIONAL DE MONITORAMENTO
DEMONSTRATIVO DE EXECUÇÃO FÍSICA E FINANCEIRA - JAN A DEZ
PROGRAMAS ASSOCIADOS
REDE DE IDENTIDADE MINEIRA

AÇÕES DO PROGRAMA POR UNIDADE ORÇAMENTÁRIA

1271 - SECRETARIA DE ESTADO DE CULTURA

AÇÃO : 4413 - GESTÃO DOS EQUIPAMENTOS CULTURAIS DA SECRETARIA DE ESTADO DE CULTURA

Produto : PÚBLICO VISITANTE Unidade de Medida : PESSOA

DETALHAMENTO DO PRODUTO: PÚBLICO VISITANTE E USUÁRIOS PRESENCIAIS E VIRTUAIS DOS SERVIÇOS, BENS E PRODUTOS OFERECIDOS PELOS EQUIPAMENTOS CULTURAIS SOB A RESPONSABILIDADE SUPERINTENDÊNCIA DE BIBLIOTECAS, DO ARQUIVO PÚBLICO MINEIRO, DA SUPERINTENDÊNCIA DE PUBLICAÇÕES E DO SUPLEMENTO LITERÁRIO, DA SUPERINTENDÊNCIA DE MUSEUS E ARTES VISUAIS, DO CIRCUITO CULTURAL PRAÇA DA LIBERDADE E DO PLUG MINAS.

FINALIDADE: DOTAR O ESTADO DE MINAS GERAIS DE UMA MODERNA E INOVADORA REDE INTEGRADA DE PRODUÇÃO E DISSEMINAÇÃO CULTURAL ESTIMULANDO A UTILIZAÇÃO DOS EQUIPAMENTOS CULTURAIS DA SECRETARIA DE ESTADO DE CULTURA. MODERNIZAR A GESTÃO E DAR SUSTENTABILIDADE AOS ESPAÇOS AMPLIANDO QUANTITATIVAMENTE E QUALITATIVAMENTE O ACESSO DO CIDADÃO.

Regiões	Físico			Financeiro		
	Programado PPAG	Executado Jan/Dez	%	Programado PPAG	Executado Jan/Dez	%
Central	899.550	1.721.507	191,37	11.095.566,00	11.176.021,86	100,73
Estadual	271.400	63.481	23,39	0,00	0,00	-
Mata	830	441	53,13	140.000,00	4.550,00	3,25
Total	1.171.780	1.785.429	152,37	11.235.566,00	11.180.571,86	99,51

AÇÃO : 4527 - ESTRUTURAÇÃO DE BIBLIOTECAS PÚBLICAS MUNICIPAIS

Produto : EQUIPAMENTO FORNECIDO Unidade de Medida : EQUIPAMENTO

DETALHAMENTO DO PRODUTO: LIVROS LITERÁRIOS, INFORMATIVOS E DE REFERÊNCIA, MOBILIÁRIO, MESAS, CADEIRAS, ESTANTES, ESTANTES EXPOSITOAS, COMPUTADORES, IMPRESSORAS, TV'S, DVD'S ENTRE OUTROS, DOADOS PARA AS BIBLIOTECAS PÚBLICAS MUNICIPAIS DO ESTADO DE MINAS GERAIS.

FINALIDADE: ESTRUTURAR BIBLIOTECAS INTEGRANTES DO SISTEMA ESTADUAL DE BIBLIOTECAS PÚBLICAS MUNICIPAIS VISANDO IMPLEMENTAR POLÍTICAS PÚBLICAS DE INCENTIVO À LEITURA, AMPLIANDO O ACESSO AOS SERVIÇOS BIBLIOTECÁRIOS E AO PATRIMÔNIO BIBLIOGRÁFICO.

Regiões	Físico			Financeiro		
	Programado PPAG	Executado Jan/Dez	%	Programado PPAG	Executado Jan/Dez	%
Alto Paranaíba	2.000	3.163	158,15	13.738,00	0,00	0,00
Central	2.000	12.674	633,70	13.738,00	128.339,04	934,19
Centro Oeste	2.000	1.655	82,75	13.738,00	0,00	0,00
Jequitinhonha / Mucuri	2.000	2.239	111,95	13.738,00	0,00	0,00
Mata	2.000	2.920	146,00	13.738,00	0,00	0,00
Noroeste de Minas	2.000	1.747	87,35	13.738,00	0,00	0,00
Norte de Minas	2.000	3.852	192,60	13.738,00	0,00	0,00
Rio Doce	2.000	3.570	178,50	13.738,00	0,00	0,00
Sul de Minas	2.000	2.192	109,60	13.738,00	0,00	0,00
Triângulo	2.000	553	27,65	13.738,00	0,00	0,00
Total	20.000	34.565	172,83	137.380,00	128.339,04	93,42

AÇÃO : 4528 - MANUTENÇÃO DE ESPAÇOS E GRUPOS CULTURAIS

Produto : PROJETO CULTURAL APOIADO Unidade de Medida : PROJETO

DETALHAMENTO DO PRODUTO: MANUTENÇÃO DOS GRUPOS E ESPAÇOS MEDIANTE CELEBRAÇÃO DE TERMO DE PARCERIA OU CONVÊNIO DE REPASSE DE RECURSOS, EXECUÇÃO DIRETA DE OBRAS E/OU INTERVENÇÃO EM SUA ESTRUTURA FÍSICA, BEM COMO DOAÇÃO DE MATERIAIS, EQUIPAMENTOS E PRESTAÇÃO DE SERVIÇOS.

FINALIDADE: MODERNIZAR, PRESERVAR E MANTER ESPAÇOS E GRUPOS CULTURAIS GERIDOS POR ENTIDADES SEM FINS LUCRATIVOS VISANDO FORTALECER IDENTIDADES CULTURAIS NO ESTADO DE MINAS GERAIS.

Regiões	Físico			Financeiro		
	Programado PPAG	Executado Jan/Dez	%	Programado PPAG	Executado Jan/Dez	%
Central	6	4	66,67	5.518.484,00	22.865.262,91	414,34
Estadual	1	1	100,00	15.552.315,00	1.800.000,00	11,57
Mata	2	1	50,00	1.662.427,00	200.000,00	12,03
Norte de Minas	0	1	-	0,00	400.000,00	-
Total	9	7	77,78	22.733.226,00	25.265.262,91	111,14

RELATÓRIO INSTITUCIONAL DE MONITORAMENTO
DEMONSTRATIVO DE EXECUÇÃO FÍSICA E FINANCEIRA - JAN A DEZ
PROGRAMAS ASSOCIADOS
REDE DE IDENTIDADE MINEIRA

2211 - FUNDAÇÃO TV MINAS CULTURAL E EDUCATIVA

Ação : 4045 - OPERAÇÕES E MANUTENÇÃO DE SISTEMA DE TV

Ação com meta física não cumulativa

Produto : MANUTENÇÃO EFETUADA **Unidade de Medida : UNIDADE**

DETALHAMENTO DO PRODUTO: TRANSMISSÃO TERRESTRE E VIA SATÉLITE DA PROGRAMAÇÃO DA EMISSORA DENTRO DOS PADRÕES DAS OUTORGAS.

FINALIDADE: DAR SUPORTE À COBERTURA JORNALÍSTICA E ATIVIDADES DE PRODUÇÃO, ALÉM DE GARANTIR O PERFEITO FUNCIONAMENTO DA EMISSORA.

Regiões	Físico			Financeiro		
	Programado PPAG	Executado Jan/Dez	%	Programado PPAG	Executado Jan/Dez	%
Central	1	1	100,00	1.000,00	116.084,70	11.608,47
Total	1	1	100,00	1.000,00	116.084,70	11.608,47

3151 - RÁDIO INCONFIDÊNCIA

AÇÃO : 2039 - MANUTENÇÃO E PRODUÇÃO TÉCNICA

Produto : MANUTENÇÃO EFETUADA **Unidade de Medida : UNIDADE**

DETALHAMENTO DO PRODUTO: MANTER OS EQUIPAMENTOS DA EMISSORA EM FUNCIONAMENTO

FINALIDADE: CUIDAR DO PARQUE TECNOLÓGICO MANTENDO OS EQUIPAMENTOS DA EMISSORA EM FUNCIONAMENTO E VIABILIZANDO A SUA MELHOR EFICÁCIA.

Regiões	Físico			Financeiro		
	Programado PPAG	Executado Jan/Dez	%	Programado PPAG	Executado Jan/Dez	%
Central	1	1	100,00	598.081,00	1.063.697,75	177,85
Total	1	1	100,00	598.081,00	1.063.697,75	177,85

PROGRAMA : 131 - PRESERVAÇÃO DO PATRIMÔNIO CULTURAL

UNIDADE RESPONSÁVEL : 2201 - INSTITUTO ESTADUAL DO PATRIMÔNIO HISTÓRICO E ARTÍSTICO DE MINAS GERAIS

OBJETIVO: GARANTIR À SOCIEDADE O EXERCÍCIO DO DIREITO À IDENTIDADE CULTURAL, PROMOVENDO A PRESERVAÇÃO DE BENS DE NATUREZA MATERIAL E IMATERIAL E A EFETIVA IMPLANTAÇÃO DE UMA POLÍTICA DE PRESERVAÇÃO DE BENS DE VALOR HISTÓRICO, ARTÍSTICO, CULTURAL E ARQUITETÔNICO, REPRESENTATIVOS DA CULTURA MINEIRA EM SUAS DIVERSAS MANIFESTAÇÕES, CONTEXTOS E ÉPOCAS.

PÚBLICO ALVO: TODOS OS MUNICÍPIOS MINEIROS E PESSOAS FÍSICAS E JURÍDICAS LIGADAS ÀS MANIFESTAÇÕES DA CULTURA POPULAR.

Regiões	Financeiro		
	Programado PPAG	Executado Jan/Dez	%
Alto Paranaíba	21.170,00	0,00	0,00
Central	434.929,00	925.265,57	212,74
Centro Oeste	34.306,00	0,00	0,00
Estadual	304.000,00	0,00	0,00
Jequitinhonha / Mucuri	30.396,00	8.000,00	26,32
Mata	68.777,00	24.000,00	34,90
Noroeste de Minas	10.923,00	0,00	0,00
Norte de Minas	50.275,00	0,00	0,00
Rio Doce	51.862,00	0,00	0,00
Sul de Minas	78.975,00	16.000,00	20,26
Triângulo	46.387,00	0,00	0,00
Total	1.132.000,00	973.265,57	85,98

RELATÓRIO INSTITUCIONAL DE MONITORAMENTO
DEMONSTRATIVO DE EXECUÇÃO FÍSICA E FINANCEIRA - JAN A DEZ
PROGRAMAS ASSOCIADOS
REDE DE IDENTIDADE MINEIRA

AÇÕES DO PROGRAMA POR UNIDADE ORÇAMENTÁRIA

1271 - SECRETARIA DE ESTADO DE CULTURA

AÇÃO : 4514 - APOIO À CULTURA POPULAR E IMATERIAL

Produto : PROJETO APOIADO Unidade de Medida : PROJETO

DETALHAMENTO DO PRODUTO: PROJETOS SELECIONADOS POR MEIO DE EDITAL E NORMAS LEGAIS ESTABELECIDAS OU SOLICITAÇÕES INDIVIDUAIS.

FINALIDADE: PROMOVER A VALORIZAÇÃO DA CULTURA POPULAR E IMATERIAL, SUAS FESTAS E TRADIÇÕES, SOB PONTO DE VISTA DA ANCESTRALIDADE E SUAS CONEXÕES COM A CONTEMPORANEIDADE. VALORIZAR OS MESTRES CUJOS CONHECIMENTOS SÃO TRANSMITIDOS POR MEIO DA CULTURA ORAL E PRESERVAR A MEMÓRIA HISTÓRICA E CULTURAL DO ESTADO.

Regiões	Físico			Financeiro		
	Programado PPAG	Executado Jan/Dez	%	Programado PPAG	Executado Jan/Dez	%
Alto Paranaíba	4	4	100,00	21.170,00	0,00	0,00
Central	35	73	208,57	214.929,00	700.169,51	325,77
Centro Oeste	6	18	300,00	34.306,00	0,00	0,00
Estadual	0	0	-	300.000,00	0,00	0,00
Jequitinhonha / Mucuri	5	15	300,00	30.396,00	8.000,00	26,32
Mata	11	25	227,27	68.777,00	24.000,00	34,90
Noroeste de Minas	3	1	33,33	10.923,00	0,00	0,00
Norte de Minas	8	3	37,50	50.275,00	0,00	0,00
Rio Doce	8	5	62,50	51.862,00	0,00	0,00
Sul de Minas	12	15	125,00	78.975,00	16.000,00	20,26
Triângulo	8	1	12,50	46.387,00	0,00	0,00
Total	100	160	160,00	908.000,00	748.169,51	82,40

2171 - FUNDAÇÃO DE ARTE DE OURO PRETO

Ação : 4617 - CONSERVAÇÃO E RESTAURAÇÃO DO PATRIMÔNIO CULTURAL/ BENS IMÓVEIS

Ação com meta física não cumulativa

Produto : PROJETO DE OBRAS APOIADO Unidade de Medida : PROJETO

DETALHAMENTO DO PRODUTO: PROJETO E/OU ACOMPANHAMENTO DE EXECUÇÃO DE OBRAS DE CONSERVAÇÃO E RESTAURAÇÃO DE BENS IMÓVEIS.

FINALIDADE: CONTRIBUIR PARA A PRESERVAÇÃO DO PATRIMÔNIO CULTURAL/ BENS IMÓVEIS

Regiões	Físico			Financeiro		
	Programado PPAG	Executado Jan/Dez	%	Programado PPAG	Executado Jan/Dez	%
Central	3	2	66,67	130.000,00	133.069,08	102,36
Total	3	2	66,67	130.000,00	133.069,08	102,36

AÇÃO : 4618 - IDENTIFICAÇÃO E PROMOÇÃO DA VALORIZAÇÃO DO PATRIMÔNIO CULTURAL/ OFÍCIOS E MANIFESTAÇÕES CULTURAIS

Produto : PÚBLICO ATENDIDO Unidade de Medida : PESSOA

DETALHAMENTO DO PRODUTO: PÚBLICO EM GERAL, PARTICIPANTE DAS ATIVIDADES DESENVOLVIDAS.

FINALIDADE: CONTRIBUIR PARA A PRESERVAÇÃO DO PATRIMÔNIO CULTURAL IDENTIFICANDO E VALORIZANDO TÉCNICAS E MANIFESTAÇÕES CULTURAIS TRADICIONAIS.

Regiões	Físico			Financeiro		
	Programado PPAG	Executado Jan/Dez	%	Programado PPAG	Executado Jan/Dez	%
Central	6.600	6.043	91,56	70.000,00	75.073,98	107,25
Total	6.600	6.043	91,56	70.000,00	75.073,98	107,25

RELATÓRIO INSTITUCIONAL DE MONITORAMENTO
DEMONSTRATIVO DE EXECUÇÃO FÍSICA E FINANCEIRA - JAN A DEZ
PROGRAMAS ASSOCIADOS
REDE DE IDENTIDADE MINEIRA

Ação : 4619 - CONSERVAÇÃO E RESTAURAÇÃO DE BENS CULTURAIS MÓVEIS E INTEGRADOS

Ação com meta física não cumulativa

Produto : OBRA DE ARTE ESPECIAL RESTAURADA. Unidade de Medida : PEÇA

DETALHAMENTO DO PRODUTO: ACERVOS E PEÇAS RESTAURADAS COMO MATERIAL DIDÁTICO E PRESTAÇÃO DE SERVIÇOS CONTRATADOS.

FINALIDADE: CONTRIBUIR PARA A PRESERVAÇÃO DO PATRIMÔNIO CULTURAL/ BENS MÓVEIS.

Regiões	Físico			Financeiro		
	Programado PPAG	Executado Jan/Dez	%	Programado PPAG	Executado Jan/Dez	%
Central	125	123	98,40	20.000,00	16.953,00	84,77
Total	125	123	98,40	20.000,00	16.953,00	84,77

2201 - INSTITUTO ESTADUAL DO PATRIMÔNIO HISTÓRICO E ARTÍSTICO DE MINAS GERAIS

AÇÃO : 1114 - AÇÕES EMERGENCIAIS

Produto : PROJETO/INTERVENÇÃO EM BEM MÓVEL/IMÓVEL CONCLUÍDO Unidade de Medida : BEM MÓVEL/IMÓVEL

DETALHAMENTO DO PRODUTO: REALIZAÇÃO DE INTERVENÇÕES EM CARATER EMERGENCIAL PARA BENS QUE DEMANDAREM AÇÕES IMEDIATAS DE ESCORAMENTO, COBERTURA POR MEIO DE LONA E OUTRAS QUE GARANTAM SUA INTEGRIDADE ATÉ A EXECUÇÃO DE OBRAS DEFINITIVAS.

FINALIDADE: REALIZAÇÃO DE AÇÕES EMERGENCIAIS DE CONSERVAÇÃO E RESTAURAÇÃO EM BENS MÓVEIS E IMÓVEIS TOMBADOS PELO PODER PÚBLICO E QUE ESTÃO COM SUA INTEGRIDADE COMPROMETIDA.

Regiões	Físico			Financeiro		
	Programado PPAG	Executado Jan/Dez	%	Programado PPAG	Executado Jan/Dez	%
Estadual	1	0	0,00	2.000,00	0,00	0,00
Total	1	0	0,00	2.000,00	0,00	0,00

AÇÃO : 4172 - SISTEMATIZAÇÃO DA INFORMAÇÃO SOBRE O PATRIMÔNIO

Produto : ETAPA DO SISTEMA DESENVOLVIDA Unidade de Medida : ETAPA

DETALHAMENTO DO PRODUTO: DESENVOLVIMENTO E IMPLANTAÇÃO DE SISTEMA DE INFORMAÇÃO PARA CONGREGAR OS BANCOS DE DADOS COM TECNOLOGIAS E ARQUITETURAS DIVERSAS, INTERFACES VARIADAS E CARACTERÍSTICAS DISTINTAS EXISTENTES ATUALMENTE NO IEPHA.

FINALIDADE: OBTER INTERATIVIDADE DOS SISTEMAS DE INFORMAÇÃO EXISTENTES NO IEPHA.

Regiões	Físico			Financeiro		
	Programado PPAG	Executado Jan/Dez	%	Programado PPAG	Executado Jan/Dez	%
Estadual	1	0	0,00	1.000,00	0,00	0,00
Total	1	0	0,00	1.000,00	0,00	0,00

AÇÃO : 4212 - PROTEÇÃO DO PATRIMÔNIO CULTURAL

Produto : BEM CULTURAL PROTEGIDO Unidade de Medida : BEM CULTURAL

DETALHAMENTO DO PRODUTO: CONSIDERA-SE COMO BEM CULTURAL PROTEGIDO A INSTRUÇÃO E ENCAMINHAMENTO PARA O CONSELHO ESTADUAL DO PATRIMÔNIO (CONEP) DE DOSSIÊS DE TOMBAMENTO, INVENTÁRIO, REGISTRO E SALVAGUARDA, NO ÂMBITO DO ESTADO DE MINAS GERAIS.

FINALIDADE: PRESERVAR AS DIVERSIFICADAS FORMAS DE PATRIMÔNIO, DOCUMENTANDO OS SABERES, AS FESTAS, AS MANIFESTAÇÕES ARTÍSTICO-CULTURAIS, O PATRIMÔNIO ARQUEOLÓGICO E PAISAGÍSTICO COMO EXPRESSÃO DA CULTURA DINÂMICA DE UM POVO.

Regiões	Físico			Financeiro		
	Programado PPAG	Executado Jan/Dez	%	Programado PPAG	Executado Jan/Dez	%
Estadual	1	0	0,00	1.000,00	0,00	0,00
Total	1	0	0,00	1.000,00	0,00	0,00

RELATÓRIO INSTITUCIONAL DE MONITORAMENTO
DEMONSTRATIVO DE EXECUÇÃO FÍSICA E FINANCEIRA - JAN A DEZ
PROGRAMAS ASSOCIADOS
REDE DE IDENTIDADE MINEIRA

PROGRAMA : 149 - INCENTIVO AO ESPORTE

UNIDADE RESPONSÁVEL : 1411 - SECRETARIA DE ESTADO DE TURISMO E ESPORTES

OBJETIVO: ESTIMULAR O ESPORTE MINEIRO E A PRÁTICA DE ATIVIDADES FÍSICAS E LÚDICAS QUE CONTRIBUAM PARA A QUALIDADE DE VIDA DA POPULAÇÃO, PARA O DESENVOLVIMENTO DE HÁBITOS SAUDÁVEIS E PARA O FORTALECIMENTO DA IMAGEM DE MINAS NO CENÁRIO ESPORTIVO.

PÚBLICO ALVO: CIDADÃOS MINEIROS, EM ESPECIAL ATLETAS E DEMAIS PRATICANTES DO ESPORTE.

Regiões	Financeiro		
	Programado PPAG	Executado Jan/Dez	%
Alto Paranaíba	357.960,00	435.728,88	121,73
Central	4.492.171,00	4.429.339,62	98,60
Centro Oeste	363.142,00	1.259.518,17	346,84
Estadual	10.948.073,00	0,00	0,00
Jequitinhonha / Mucuri	119.320,00	486.559,32	407,78
Mata	1.666.706,00	1.217.945,15	73,07
Noroeste de Minas	119.320,00	155.491,03	130,31
Norte de Minas	363.142,00	1.697.604,31	467,48
Rio Doce	721.103,00	913.295,37	126,65
Sul de Minas	1.040.422,00	2.673.486,43	256,96
Triângulo	238.641,00	1.770.988,97	742,11
Total	20.430.000,00	15.039.957,25	73,62

AÇÕES DO PROGRAMA POR UNIDADE ORÇAMENTÁRIA

1411 - SECRETARIA DE ESTADO DE TURISMO E ESPORTES

AÇÃO : 4047 - INCENTIVO A PROJETOS ESPORTIVOS

Produto : PROJETO APOIADO

Unidade de Medida : PROJETO

DETALHAMENTO DO PRODUTO: PROJETO ESPORTIVO APROVADO QUE TENHA RECEBIDO RECURSOS NOS TERMOS DA LEI DE INCENTIVO AO ESPORTE OU ADVINDOS DE OUTRAS CAPTAÇÕES.

FINALIDADE: FOMENTAR A PRÁTICA E O DESENVOLVIMENTO DO ESPORTE, PROPORCIONANDO A MELHORIA DA SAÚDE E DA QUALIDADE DE VIDA DA POPULAÇÃO, A INTEGRAÇÃO E A INCLUSÃO SOCIAIS, A FORMAÇÃO DE VALORES, O APERFEIÇOAMENTO DE ATLETAS E O FOMENTO A PESQUISAS, POR MEIO DO ESTÍMULO À REALIZAÇÃO DE PROJETOS ESPORTIVOS, COM APOIO FINANCEIRO ADVINDO DA LEI DE INCENTIVO AO ESPORTE E DE OUTRAS CAPTAÇÕES.

Regiões	Físico			Financeiro		
	Programado PPAG	Executado Jan/Dez	%	Programado PPAG	Executado Jan/Dez	%
Central	20	2	10,00	2.400.000,00	0,00	0,00
Centro Oeste	0	2	-	0,00	0,00	-
Estadual	0	0	-	2.125.000,00	0,00	0,00
Mata	0	0	-	20.000,00	24.485,00	122,43
Sul de Minas	0	1	-	0,00	0,00	-
Triângulo	0	1	-	0,00	0,00	-
Total	20	6	30,00	4.545.000,00	24.485,00	0,54

RELATÓRIO INSTITUCIONAL DE MONITORAMENTO
DEMONSTRATIVO DE EXECUÇÃO FÍSICA E FINANCEIRA - JAN A DEZ
PROGRAMAS ASSOCIADOS
REDE DE IDENTIDADE MINEIRA

AÇÃO : 4157 - APOIO A EVENTOS ESPORTIVOS

Produto : EVENTO APOIADO Unidade de Medida : EVENTO

DETALHAMENTO DO PRODUTO: EVENTO APOIADO PELA SEEJ ATRAVÉS DE AJUDA DE CUSTO A SUA REALIZAÇÃO, COMO NA AQUISIÇÃO DE MATERIAL E EQUIPAMENTOS ESPORTIVOS, MEDALHAS, TROFÉUS, INFRAESTRUTURA, DIVULGAÇÃO, ALIMENTAÇÃO, TRANSPORTE E DEMAIS NECESSIDADES RELACIONADAS À EXECUÇÃO DO EVENTO.

FINALIDADE: APOIAR EVENTOS ESPORTIVOS A FIM DE INCENTIVAR A PRÁTICA DO ESPORTE E DE ATIVIDADES FÍSICAS, CONTRIBUINDO PARA A FORMAÇÃO FÍSICA E A ADOÇÃO DE HÁBITOS SAUDÁVEIS POR PARTE DO CIDADÃO.

Regiões	Físico			Financeiro		
	Programado PPAG	Executado Jan/Dez	%	Programado PPAG	Executado Jan/Dez	%
Central	2	0	0,00	50.000,00	0,00	0,00
Estadual	0	0	-	50.000,00	0,00	0,00
Mata	0	2	-	0,00	122.000,00	-
Norte de Minas	0	1	-	0,00	0,00	-
Total	2	3	150,00	100.000,00	122.000,00	122,00

AÇÃO : 4165 - APOIO AO ATLETA E AO PROFISSIONAL DO ESPORTE

Produto : ATLETA APOIADO Unidade de Medida : ATLETA

DETALHAMENTO DO PRODUTO: APOIO FINANCEIRO PARA A PARTICIPAÇÃO DE ATLETAS OU EQUIPES EM COMPETIÇÕES ESPORTIVAS, ATRAVÉS DE AJUDA NO CUSTO DE TRANSPORTE, HOSPEDAGEM, ALIMENTAÇÃO E DEMAIS DESPESAS ASSOCIADAS À ATIVIDADE ESPORTIVA.

FINALIDADE: APOIAR ATLETAS E PROFISSIONAIS DO ESPORTE, DE MODO A CONTRIBUIR PARA A BOA FORMAÇÃO FÍSICA E MORAL DOS MESMOS, ASSIM COMO INCENTIVAR A PRÁTICA DO ESPORTE COMO INSTRUMENTO PARA DESENVOLVER HABILIDADES MOTORAS E ATRIBUTOS DESEJÁVEIS DE PERSONALIDADE E COMPORTAMENTO.

Regiões	Físico			Financeiro		
	Programado PPAG	Executado Jan/Dez	%	Programado PPAG	Executado Jan/Dez	%
Alto Paranaíba	0	3	-	0,00	60.728,88	-
Central	3	19	633,33	13.727,00	490.211,32	3.571,15
Centro Oeste	1	6	600,00	5.182,00	75.611,17	1.459,11
Jequitinhonha / Mucuri	0	12	-	0,00	111.897,62	-
Mata	3	3	100,00	15.545,00	41.887,15	269,46
Noroeste de Minas	0	5	-	0,00	69.491,03	-
Norte de Minas	1	53	5.300,00	5.182,00	642.053,64	12.390,07
Rio Doce	1	10	1.000,00	5.182,00	114.633,04	2.212,14
Sul de Minas	1	7	700,00	5.182,00	166.652,46	3.215,99
Triângulo	0	3	-	0,00	42.226,45	-
Total	10	121	1.210,00	50.000,00	1.815.392,76	3.630,79

RELATÓRIO INSTITUCIONAL DE MONITORAMENTO
DEMONSTRATIVO DE EXECUÇÃO FÍSICA E FINANCEIRA - JAN A DEZ
PROGRAMAS ASSOCIADOS
REDE DE IDENTIDADE MINEIRA

AÇÃO : 4171 - AMPLIAÇÃO E REESTRUTURAÇÃO DE ESPAÇOS ESPORTIVOS

Produto : ESPAÇO CONSTRUÍDO/REFORMADO Unidade de Medida : ESPAÇO

DETALHAMENTO DO PRODUTO: APOIO TÉCNICO E FINANCEIRO PARA REFORMA E/OU CONSTRUÇÃO DE ESPAÇOS PÚBLICOS.

FINALIDADE: MODERNIZAÇÃO DE ESPAÇOS ESPORTIVOS, COM O OBJETIVO DE ESTIMULAR A PRÁTICA DE ATIVIDADE FÍSICA E DE ESPORTES, POR MEIO DE APOIO FINANCEIRO PARA A REFORMA E CONSTRUÇÃO DE INSTALAÇÕES ESPORTIVAS DE LAZER, ASSIM COMO A AQUISIÇÃO DE TODA A INFRAESTRUTURA NECESSÁRIA.

Regiões	Físico			Financeiro		
	Programado PPAG	Executado Jan/Dez	%	Programado PPAG	Executado Jan/Dez	%
Alto Paranaíba	3	26	866,67	357.960,00	375.000,00	104,76
Central	17	106	623,53	2.028.444,00	3.939.128,30	194,19
Centro Oeste	3	41	1.366,67	357.960,00	1.183.907,00	330,74
Estadual	0	0	-	8.573.073,00	0,00	0,00
Jequitinhonha / Mucuri	1	20	2.000,00	119.320,00	374.661,70	314,00
Mata	14	34	242,86	1.631.161,00	1.029.573,00	63,12
Noroeste de Minas	1	10	1.000,00	119.320,00	86.000,00	72,08
Norte de Minas	3	43	1.433,33	357.960,00	1.055.550,67	294,88
Rio Doce	6	34	566,67	715.921,00	798.662,33	111,56
Sul de Minas	9	70	777,78	1.035.240,00	2.506.833,97	242,15
Triângulo	2	41	2.050,00	238.641,00	1.728.762,52	724,42
Total	59	425	720,34	15.535.000,00	13.078.079,49	84,18

AÇÃO : 4357 - PROMOÇÃO DO ESPORTE INDÍGENA

Produto : INDÍGENA PARTICIPANTE Unidade de Medida : INDÍGENA

DETALHAMENTO DO PRODUTO: INDÍGENA PARTICIPANTE DAS PRÁTICAS ESPORTIVA NAS COMUNIDADES INDÍGENAS, DOS JOGOS INDÍGENAS DE MINAS GERAIS E DOS JOGOS INDÍGENAS DO BRASIL.

FINALIDADE: PROPICIAR CONDIÇÕES PARA A PRÁTICA ESPORTIVA NAS COMUNIDADES INDÍGENAS, INCLUSIVE DOS ESPORTES ESPECÍFICOS DOS POVOS INDÍGENAS E REALIZAR OS JOGOS INDÍGENAS DE MINAS GERAIS, COM GARANTIA DE PARTICIPAÇÃO NOS JOGOS INDÍGENAS DO BRASIL.

Regiões	Físico			Financeiro		
	Programado PPAG	Executado Jan/Dez	%	Programado PPAG	Executado Jan/Dez	%
Estadual	200	0	0,00	200.000,00	0,00	0,00
Total	200	0	0,00	200.000,00	0,00	0,00

PROGRAMA : 181 - GERENCIAMENTO DE ESTÁDIOS E PROMOÇÃO DE EVENTOS ESPORTIVOS, RELIGIOSOS E SOCIO-CULTURAIS

UNIDADE RESPONSÁVEL : 1411 - SECRETARIA DE ESTADO DE TURISMO E ESPORTES

OBJETIVO: PROMOVER AÇÕES QUE VISEM AO DESENVOLVIMENTO DE ATIVIDADES ESPORTIVAS, ARTÍSTICAS, CULTURAIS E DE LAZER ATRAVÉS DA ADMINISTRAÇÃO DIRETA E INDIRETA DE ESTÁDIOS PRÓPRIOS E DE TERCEIROS, BEM COMO O INCENTIVO DA UTILIZAÇÃO DE SUAS DEPENDÊNCIAS.

PÚBLICO ALVO: ATLETAS, TORCEDORES, ARTISTAS, TURISTAS E PÚBLICO EM GERAL.

Regiões	Financeiro		
	Programado PPAG	Executado Jan/Dez	%
Central	478.400,00	619.880,49	129,57
Total	478.400,00	619.880,49	129,57

RELATÓRIO INSTITUCIONAL DE MONITORAMENTO
DEMONSTRATIVO DE EXECUÇÃO FÍSICA E FINANCEIRA - JAN A DEZ
PROGRAMAS ASSOCIADOS
REDE DE IDENTIDADE MINEIRA

AÇÕES DO PROGRAMA POR UNIDADE ORÇAMENTÁRIA

1411 - SECRETARIA DE ESTADO DE TURISMO E ESPORTES

AÇÃO : 4104 - MODERNIZAÇÃO E CONSERVAÇÃO DE ESTÁDIOS

Produto : ESTÁDIO CONSERVADO E MANTIDO Unidade de Medida : ESTÁDIO

DETALHAMENTO DO PRODUTO: CONSERVAR E MANTER OS ESTÁDIOS EM PERFEITAS CONDIÇÕES DE USO.

FINALIDADE: MODERNIZAR E CONSERVAR AS INSTALAÇÕES DO MINEIRINHO E ARENA DO JACARÉ, OFERECENDO LAZER, CONFORTO E SEGURANÇA PARA OS USUÁRIOS.

Regiões	Físico			Financeiro		
	Programado PPAG	Executado Jan/Dez	%	Programado PPAG	Executado Jan/Dez	%
Central	2	2	100,00	473.600,00	619.880,49	130,89
Total	2	2	100,00	473.600,00	619.880,49	130,89

AÇÃO : 4408 - PROMOÇÕES E EVENTOS

Produto : EVENTO REALIZADO Unidade de Medida : EVENTO

DETALHAMENTO DO PRODUTO: EVENTOS ESPORTIVOS E EXPOSIÇÕES EM GERAL.

FINALIDADE: PROMOVER E INCENTIVAR AS ATIVIDADES ESPORTIVAS, SOCIAIS, CULTURAIS E RELIGIOSAS, VISANDO FOMENTAR A INTEGRAÇÃO DOS MINEIROS COM PRÁTICAS ESPORTIVAS E CULTURAIS.

Regiões	Físico			Financeiro		
	Programado PPAG	Executado Jan/Dez	%	Programado PPAG	Executado Jan/Dez	%
Central	40	74	185,00	4.800,00	0,00	0,00
Total	40	74	185,00	4.800,00	0,00	0,00

PROGRAMA : 212 - MINAS OLÍMPICA

UNIDADE RESPONSÁVEL : 1411 - SECRETARIA DE ESTADO DE TURISMO E ESPORTES

OBJETIVO: PROMOVER O DESENVOLVIMENTO DO ESPORTE EDUCACIONAL, ESPORTE DE PARTICIPAÇÃO E ESPORTE DE RENDIMENTO, NO ESTADO DE MINAS GERAIS.

PÚBLICO ALVO: CIDADÃOS MINEIROS DE DIVERSAS FAIXAS ETÁRIAS

Regiões	Financeiro		
	Programado PPAG	Executado Jan/Dez	%
Alto Paranaíba	336.693,00	283.407,66	84,17
Central	3.272.494,00	2.705.134,39	82,66
Centro Oeste	722.256,00	615.582,86	85,23
Estadual	32,00	0,00	0,00
Jequitinhonha / Mucuri	634.159,00	399.802,54	63,04
Mata	1.548.121,00	985.556,56	63,66
Noroeste de Minas	197.109,00	106.857,82	54,21
Norte de Minas	812.988,00	732.679,17	90,12
Rio Doce	756.803,00	487.089,08	64,36
Sul de Minas	1.985.553,00	1.375.366,29	69,27
Triângulo	688.792,00	398.178,60	57,81
Total	10.955.000,00	8.089.654,97	73,84

RELATÓRIO INSTITUCIONAL DE MONITORAMENTO
DEMONSTRATIVO DE EXECUÇÃO FÍSICA E FINANCEIRA - JAN A DEZ
PROGRAMAS ASSOCIADOS
REDE DE IDENTIDADE MINEIRA

AÇÕES DO PROGRAMA POR UNIDADE ORÇAMENTÁRIA

1411 - SECRETARIA DE ESTADO DE TURISMO E ESPORTES

AÇÃO : 1173 - MODERNIZAÇÃO DA GESTÃO ESPORTIVA

Produto : PROJETO EXECUTADO Unidade de Medida : PROJETO

DETALHAMENTO DO PRODUTO: - MÓDULO: SOFTWARE PARA ELABORAÇÃO DE PROJETO DE MARKETING ESPORTIVO PARA PROJETO: SISTEMA DE INFORMAÇÃO, SÍTIO ELETRÔNICO OU INICIATIVA DESENVOLVIDA PARA ORGANIZAÇÃO E DISSEMINAÇÃO DA INFORMAÇÃO E DO CONHECIMENTO ESPORTIVO.

FINALIDADE: CONTRIBUIR PARA A MODERNIZAÇÃO DA GESTÃO ESPORTIVA ATRAVÉS DA ORGANIZAÇÃO E DISSEMINAÇÃO DA INFORMAÇÃO E DO CONHECIMENTO ESPORTIVO.

Regiões	Físico			Financeiro		
	Programado PPAG	Executado Jan/Dez	%	Programado PPAG	Executado Jan/Dez	%
Alto Paranaíba	0	2	-	0,00	3.425,00	-
Central	1	3	300,00	555.000,00	200.706,97	36,16
Centro Oeste	0	2	-	0,00	3.350,00	-
Jequitinhonha / Mucuri	0	1	-	0,00	3.425,00	-
Mata	0	2	-	0,00	3.440,00	-
Noroeste de Minas	0	2	-	0,00	3.477,50	-
Norte de Minas	0	2	-	0,00	577,68	-
Rio Doce	0	2	-	0,00	3.425,00	-
Sul de Minas	0	2	-	0,00	3.425,00	-
Triângulo	0	2	-	0,00	4.136,18	-
Total	1	20	2.000,00	555.000,00	229.388,33	41,33

Ação : 1215 - DESENVOLVIMENTO DE PÓLOS ESPORTIVOS

Ação com meta física não cumulativa

Produto : ATLETA ATENDIDO Unidade de Medida : ATLETA

DETALHAMENTO DO PRODUTO: ATLETA VINCULADO AO NÚCLEO EM PLENA ATIVIDADE

FINALIDADE: APOIAR ENTIDADES DE PRÁTICA ESPORTIVA QUE JÁ POSSUEM UM TRABALHO, DE RECONHECIDO DESTAQUE NAS PRINCIPAIS COMPETIÇÕES ESTADUAIS, NACIONAIS E INTERNACIONAIS, DE ESPORTE DE RENDIMENTO NAS CATEGORIAS DE BASE.

Regiões	Físico			Financeiro		
	Programado PPAG	Executado Jan/Dez	%	Programado PPAG	Executado Jan/Dez	%
Alto Paranaíba	39	0	0,00	63.000,00	10.738,50	17,05
Central	211	144	68,25	343.000,00	22.409,63	6,53
Centro Oeste	17	35	205,88	28.000,00	1.620,00	5,79
Mata	0	33	-	0,00	19.221,88	-
Sul de Minas	85	83	97,65	140.000,00	20.646,40	14,75
Triângulo	78	108	138,46	126.000,00	1.062,00	0,84
Total	430	403	93,72	700.000,00	75.698,41	10,81

RELATÓRIO INSTITUCIONAL DE MONITORAMENTO
DEMONSTRATIVO DE EXECUÇÃO FÍSICA E FINANCEIRA - JAN A DEZ
PROGRAMAS ASSOCIADOS
REDE DE IDENTIDADE MINEIRA

Ação : 4123 - BOLSA-ATLETA E BOLSA TÉCNICO

Ação com meta física não cumulativa

Produto : ATLETA APOIADO **Unidade de Medida : ATLETA**

DETALHAMENTO DO PRODUTO: ATLETA OU TÉCNICO QUE RECEBE O BENEFÍCIO, DE ACORDO COM OS CRITÉRIOS ESTABELECIDOS PELA LEGISLAÇÃO PERTINENTE.

FINALIDADE: APOIAR FINANCEIRAMENTE ATLETAS PRATICANTES E TÉCNICOS DE ATLETAS PRATICANTES DO DESPORTO DE RENDIMENTO PRIORITARIAMENTE EM MODALIDADES OLÍMPICAS, PARAOLÍMPICAS E SUBSIDIARIAMENTE NÃO OLÍMPICAS.

Regiões	Físico			Financeiro		
	Programado PPAG	Executado Jan/Dez	%	Programado PPAG	Executado Jan/Dez	%
Alto Paranaíba	4	0	0,00	40.000,00	0,00	0,00
Central	62	87	140,32	510.000,00	779.500,00	152,84
Centro Oeste	6	8	133,33	55.400,00	53.750,00	97,02
Mata	8	4	50,00	63.300,00	35.000,00	55,29
Norte de Minas	0	1	-	0,00	12.500,00	-
Rio Doce	5	5	100,00	42.500,00	25.000,00	58,82
Sul de Minas	15	6	40,00	138.800,00	42.500,00	30,62
Triângulo	20	22	110,00	150.000,00	201.000,00	134,00
Total	120	133	110,83	1.000.000,00	1.149.250,00	114,93

AÇÃO : 4311 - DESENVOLVIMENTO DO ESPORTE EDUCACIONAL

Produto : ALUNO ATENDIDO **Unidade de Medida : ALUNO**

DETALHAMENTO DO PRODUTO: ALUNO ATENDIDO NAS ATIVIDADES DE ESPORTE EDUCACIONAL

FINALIDADE: PROPORCIONAR, ATRAVÉS DA PRÁTICA ESPORTIVA, O APERFEIÇOAMENTO DE CAPACIDADES E HABILIDADES INDISPENSÁVEIS AO PROCESSO DE FORMAÇÃO E DE DESENVOLVIMENTO HUMANO DOS ESTUDANTES.

Regiões	Físico			Financeiro		
	Programado PPAG	Executado Jan/Dez	%	Programado PPAG	Executado Jan/Dez	%
Alto Paranaíba	2.194	1.704	77,67	162.069,00	232.430,59	143,41
Central	12.877	9.793	76,05	951.208,00	937.273,58	98,54
Centro Oeste	3.713	2.416	65,07	274.280,00	436.642,40	159,20
Jequitinhonha / Mucuri	3.602	2.886	80,12	266.085,00	257.901,08	96,92
Mata	8.519	6.274	73,65	629.307,00	653.645,75	103,87
Noroeste de Minas	1.543	1.451	94,04	113.981,00	84.211,88	73,88
Norte de Minas	5.355	4.903	91,56	395.788,00	442.443,68	111,79
Rio Doce	4.235	3.647	86,12	312.839,00	327.208,03	104,59
Sul de Minas	10.690	8.025	75,07	789.673,00	718.692,57	91,01
Triângulo	2.772	2.172	78,35	204.770,00	144.619,10	70,63
Total	55.500	43.271	77,97	4.100.000,00	4.235.068,66	103,29

RELATÓRIO INSTITUCIONAL DE MONITORAMENTO
DEMONSTRATIVO DE EXECUÇÃO FÍSICA E FINANCEIRA - JAN A DEZ
PROGRAMAS ASSOCIADOS
REDE DE IDENTIDADE MINEIRA

AÇÃO : 4312 - JOGOS DE MINAS

Produto : ATLETA PARTICIPANTE Unidade de Medida : ATLETA

DETALHAMENTO DO PRODUTO: ATLETAS QUE PARTICIPEM DOS JOGOS DE MINAS GERAIS.

FINALIDADE: POTENCIALIZAR O ESPORTE DE RENDIMENTO EM MINAS GERAIS, EM DIVERSAS MODALIDADES, VISANDO A QUALIFICAÇÃO TÉCNICA, TÁTICA E FÍSICA DOS ATLETAS E EQUIPES, POSSIBILITANDO, ASSIM, O SURGIMENTO DE NOVOS TALENTOS PARA O DESPORTO ESTADUAL E NACIONAL.

Regiões	Físico			Financeiro		
	Programado PPAG	Executado Jan/Dez	%	Programado PPAG	Executado Jan/Dez	%
Alto Paranaíba	182	402	220,88	41.416,00	26.569,35	64,15
Central	1.499	2.312	154,24	339.334,00	512.166,28	150,93
Centro Oeste	541	176	32,53	122.912,00	225,00	0,18
Jequitinhonha / Mucuri	690	795	115,22	156.618,00	23.288,94	14,87
Mata	1.242	936	75,36	281.562,00	65.498,75	23,26
Noroeste de Minas	101	0	0,00	22.712,00	0,00	0,00
Norte de Minas	909	830	91,31	205.744,00	64.460,87	31,33
Rio Doce	571	298	52,19	129.592,00	24.741,44	19,09
Sul de Minas	1.114	1.223	109,78	252.504,00	209.779,74	83,08
Triângulo	651	416	63,90	147.606,00	37.117,10	25,15
Total	7.500	7.388	98,51	1.700.000,00	963.847,47	56,70

Ação : 4521 - GERAÇÃO ESPORTE - INICIAÇÃO ESPORTIVA NO CONTRA-TURNO ESCOLAR

Ação com meta física não cumulativa

Produto : ALUNO ATENDIDO Unidade de Medida : ALUNO

DETALHAMENTO DO PRODUTO: ALUNO PARTICIPANTE DE ATIVIDADE NO CONTRATURNO ESCOLAR

FINALIDADE: POSSIBILITAR A AQUISIÇÃO DAS HABILIDADES MOTORAS E CONTRIBUIR PARA A FORMAÇÃO CIDADÃ DE ESTUDANTES DE 07 A 13 ANOS, PRIORITARIAMENTE PERTENCENTES A FAMILIAS DE BAIXA RENDA E VULNERABILIDADE SOCIAL.

Regiões	Físico			Financeiro		
	Programado PPAG	Executado Jan/Dez	%	Programado PPAG	Executado Jan/Dez	%
Alto Paranaíba	100	100	100,00	30.208,00	10.244,22	33,91
Central	1.900	1.445	76,05	573.952,00	253.077,93	44,09
Centro Oeste	800	592	74,00	241.664,00	119.995,46	49,65
Estadual	0	0	-	32,00	0,00	0,00
Jequitinhonha / Mucuri	700	1.597	228,14	211.456,00	115.187,52	54,47
Mata	1.900	1.839	96,79	573.952,00	208.750,18	36,37
Noroeste de Minas	200	198	99,00	60.416,00	19.168,44	31,73
Norte de Minas	700	1.737	248,14	211.456,00	212.696,94	100,59
Rio Doce	900	1.111	123,44	271.872,00	106.714,61	39,25
Sul de Minas	2.200	2.268	103,09	664.576,00	380.322,58	57,23
Triângulo	200	86	43,00	60.416,00	10.244,22	16,96
Total	9.600	10.973	114,30	2.900.000,00	1.436.402,10	49,53

PROGRAMA : 225 - CULTURA, MEMÓRIA E CIDADANIA

UNIDADE RESPONSÁVEL : 5011 - COMPANHIA DE DESENVOLVIMENTO ECONÔMICO DE MINAS GERAIS

OBJETIVO: REVITALIZAR, MANTER E FOMENTAR A CRIAÇÃO DE INSTITUTOS DE MEMÓRIA COMO MUSEUS, IGREJAS, E ACERVOS CULTURAIS DIVERSOS, AUMENTANDO E RESGATANDO A MINEIRIDADE E A CIDADANIA ATRAVÉS DA VALORIZAÇÃO DO PATRIMÔNIO HISTÓRICO, ARTÍSTICO E CULTURAL DOS MUNICÍPIOS DE MINAS GERAIS, POSSIBILITANDO À POPULAÇÃO UM MAIOR ACESSO DOS MEIOS CULTURAIS.

PÚBLICO ALVO: PREFEITURAS, EMPRESÁRIOS, ESTUDANTES E TURISTAS.

Regiões	Financeiro		
	Programado PPAG	Executado Jan/Dez	%
Alto Paranaíba	1.000.000,00	965.775,00	96,58
Total	1.000.000,00	965.775,00	96,58

RELATÓRIO INSTITUCIONAL DE MONITORAMENTO
 DEMONSTRATIVO DE EXECUÇÃO FÍSICA E FINANCEIRA - JAN A DEZ
 PROGRAMAS ASSOCIADOS
 REDE DE IDENTIDADE MINEIRA

AÇÕES DO PROGRAMA POR UNIDADE ORÇAMENTÁRIA

5011 - COMPANHIA DE DESENVOLVIMENTO ECONÔMICO DE MINAS GERAIS

AÇÃO : 3009 - EXECUÇÃO DO PROJETO E OBRAS DE RESTAURO DA IGREJA NOSSA SENHORA DAS GRAÇAS NO BARREIRO DE ARAXÁ

Produto : OBRA EXECUTADA Unidade de Medida : OBRA

DETALHAMENTO DO PRODUTO: PROJETO E OBRAS DE RESTAURAÇÃO DA IGREJA NOSSA SENHORA DAS GRAÇAS EM ARAXÁ.

FINALIDADE: ELABORAR O PROJETO EXECUTIVO E OBRAS DE RESTAURAÇÃO DA IGREJA NOSSA SENHORA DAS GRAÇAS NA REGIÃO DO BARREIRO DE ARAXÁ.

Regiões	Físico			Financeiro		
	Programado PPAG	Executado Jan/Dez	%	Programado PPAG	Executado Jan/Dez	%
Alto Paranaíba	1	1	100,00	1.000.000,00	965.775,00	96,58
Total	1	1	100,00	1.000.000,00	965.775,00	96,58

REDE DE INFRAESTRUTURA

RELATÓRIO INSTITUCIONAL DE MONITORAMENTO
DEMONSTRATIVO DE EXECUÇÃO FÍSICA E FINANCEIRA - JAN A DEZ
PROGRAMAS ASSOCIADOS
REDE DE INFRAESTRUTURA

PROGRAMA : 116 - ESTRADAS VICINAIS DE MINAS

UNIDADE RESPONSÁVEL : 2111 - FUNDAÇÃO RURAL MINEIRA-RURALMINAS

OBJETIVO: RECUPERAR, READEQUAR, CONSERVAR E PRESERVAR AS ESTRADAS VICINAIS PARA MELHORAR AS CONDIÇÕES DE TRANSPORTES DAS PESSOAS, DA PRODUÇÃO AGRÍCOLA, DOS INSUMOS E OUTRAS MERCADORIAS; MELHORAR A INTEGRAÇÃO INTER-REGIONAL E INTRA-REGIONAL, DIMINUIR OS CUSTOS DO TRANSPORTE E DESPERTAR A CONSCIÊNCIA ECOLÓGICA E A NOÇÃO DE RESPONSABILIDADE DA COMUNIDADE NA MANUTENÇÃO DAS ESTRADAS QUE LHE SERVEM, DIVULGANDO PRÁTICAS CONSERVACIONAISTAS, CAPACITANDO TÉCNICOS DAS ADMINISTRAÇÕES MUNICIPAIS E MEMBROS DA SOCIEDADE ORGANIZADA NA TECNOLOGIA DA CONSERVAÇÃO DAS ESTRADAS.

PÚBLICO ALVO: COMUNIDADES RURAIS E URBANAS.

Regiões	Financeiro		
	Programado PPAG	Executado Jan/Dez	%
Alto Paranaíba	15.396,00	0,00	0,00
Central	385.899,00	53.903,65	13,97
Centro Oeste	56.053,00	24.431,31	43,59
Jequitinhonha / Mucuri	314.532,00	11.161,25	3,55
Mata	446.257,00	128.214,46	28,73
Noroeste de Minas	250.134,00	8.168,74	3,27
Norte de Minas	1.411.860,00	123.388,53	8,74
Rio Doce	96.421,00	30.968,17	32,12
Sul de Minas	101.393,00	7.317,13	7,22
Triângulo	90.976,00	0,00	0,00
Total	3.168.921,00	387.553,24	12,23

AÇÕES DO PROGRAMA POR UNIDADE ORÇAMENTÁRIA

2111 - FUNDAÇÃO RURAL MINEIRA-RURALMINAS

AÇÃO : 1074 - READEQUAÇÃO DE ESTRADAS VICINAIS COM ENFOQUE AMBIENTAL

Produto : QUILOMETRO MELHORADO/AMPLIADO

Unidade de Medida : QUILOMETRO

DETALHAMENTO DO PRODUTO: ESTRADAS VICINAIS READEQUADAS COM ENFOQUE AMBIENTAL.

FINALIDADE: READEQUAR E CONSERVAR OS LEITOS DAS ESTRADAS VICINAIS COM ENFOQUE AMBIENTAL. TRANSFERINDO ÀS PREFEITURAS MUNICIPAIS A TECNOLOGIA NECESSÁRIA PARA QUE MANTENHAM AS ESTRADAS EM BOAS CONDIÇÕES E, AO MESMO TEMPO, ELIMINEM AS CAUSAS DA EROÇÃO E OUTROS DANOS AMBIENTAIS.

Regiões	Físico			Financeiro		
	Programado PPAG	Executado Jan/Dez	%	Programado PPAG	Executado Jan/Dez	%
Central	1	0	0,00	1.000,00	0,00	0,00
Centro Oeste	1	0	0,00	1.000,00	0,00	0,00
Noroeste de Minas	1	0	0,00	1.000,00	0,00	0,00
Norte de Minas	11	12	109,09	994.000,00	0,00	0,00
Total	14	12	85,71	997.000,00	0,00	0,00

RELATÓRIO INSTITUCIONAL DE MONITORAMENTO
DEMONSTRATIVO DE EXECUÇÃO FÍSICA E FINANCEIRA - JAN A DEZ
PROGRAMAS ASSOCIADOS
REDE DE INFRAESTRUTURA

AÇÃO : 4127 - CONSERVAÇÃO DE ESTRADAS VICINAIS

Produto : **ESTRADA CONSTRUÍDA/CONSERVADA** Unidade de Medida : **QUILÔMETRO**

DETALHAMENTO DO PRODUTO: CONSERVAR E READEQUAR ESTRADAS VICINAIS, VISANDO TRAFEGABILIDADE MÍNIMA DURANTE TODO O ANO.

FINALIDADE: CONSERVAR E MELHORAR OS LEITOS DAS ESTRADAS VICINAIS DANDO-LHES O MÍNIMO DE TRAFEGABILIDADE DURANTE TODO O PERÍODO DO ANO E VIABILIZANDO O ACESSO DA POPULAÇÃO RURAL AOS CENTROS URBANOS E SEUS SERVIÇOS, COM ACESSORAMENTO TÉCNICO DO ESTADO AOS MUNICÍPIOS PARA SE EVITAR DANOS AMBIENTAIS.

Regiões	Físico			Financeiro		
	Programado PPAG	Executado Jan/Dez	%	Programado PPAG	Executado Jan/Dez	%
Alto Paranaíba	90	0	0,00	15.396,00	0,00	0,00
Central	2.828	1.117	39,50	384.899,00	53.903,65	14,00
Centro Oeste	321	324	100,93	55.053,00	24.431,31	44,38
Jequitinhonha / Mucuri	1.705	205	12,02	314.532,00	11.161,25	3,55
Mata	3.199	2.777	86,81	446.257,00	128.214,46	28,73
Noroeste de Minas	2.036	190	9,33	249.134,00	8.168,74	3,28
Norte de Minas	5.353	2.401	44,85	417.860,00	123.388,53	29,53
Rio Doce	562	654	116,37	96.421,00	30.968,17	32,12
Sul de Minas	1.175	304	25,87	101.393,00	7.317,13	7,22
Triângulo	531	0	0,00	90.976,00	0,00	0,00
Total	17.800	7.972	44,79	2.171.921,00	387.553,24	17,84

PROGRAMA : 132 - DESENVOLVIMENTO DA INFRAESTRUTURA MUNICIPAL

UNIDADE RESPONSÁVEL : **1301 - SECRETARIA DE ESTADO DE TRANSPORTES E OBRAS PÚBLICAS**

OBJETIVO: CONTRIBUIR PARA O DINAMISMO ESTADUAL ATRAVÉS DE AÇÕES DIRECIONADAS AO DESENVOLVIMENTO DA INFRAESTRUTURA MUNICIPAL.

PÚBLICO ALVO: MUNICÍPIOS MINEIROS.

Regiões	Financeiro		
	Programado PPAG	Executado Jan/Dez	%
Alto Paranaíba	0,00	1.375.000,00	-
Central	199.033.757,00	40.705.539,68	20,45
Centro Oeste	0,00	730.000,00	-
Estadual	38.227.195,00	0,00	0,00
Jequitinhonha / Mucuri	0,00	6.868.960,00	-
Mata	108.579.758,00	13.011.541,91	11,98
Noroeste de Minas	0,00	230.000,00	-
Norte de Minas	0,00	1.829.000,00	-
Rio Doce	0,00	3.045.385,56	-
Sul de Minas	250.000,00	3.439.500,00	1.375,80
Triângulo	0,00	3.366.000,00	-
Total	346.090.710,00	74.600.927,15	21,56

RELATÓRIO INSTITUCIONAL DE MONITORAMENTO
DEMONSTRATIVO DE EXECUÇÃO FÍSICA E FINANCEIRA - JAN A DEZ
PROGRAMAS ASSOCIADOS
REDE DE INFRAESTRUTURA

AÇÕES DO PROGRAMA POR UNIDADE ORÇAMENTÁRIA

1301 - SECRETARIA DE ESTADO DE TRANSPORTES E OBRAS PÚBLICAS

AÇÃO : 1011 - DESAPROPRIAÇÃO E REMOÇÃO DE FAMÍLIAS NO ÂMBITO DO PROGRAMA DE DESPOLUIÇÃO DA LAGOA DA PAMPULHA - META 2014

Produto : % POPULAÇÃO URBANA ATENDIDA Unidade de Medida : PERCENTUAL

DETALHAMENTO DO PRODUTO: SERÃO CONSIDERADAS DESAPROPRIADAS AS FAMÍLIAS QUE TENHAM RECEBIDO UNIDADE HABITACIONAL CONSTRUÍDA OU TENHAM SIDO DEVIDAMENTE INDENIZADAS PARA REASSENTAMENTO AUTÔNOMO.

FINALIDADE: PARA A EXECUÇÃO DO PROGRAMA DE DESPOLUIÇÃO DA LAGOA DA PAMPULHA - META 2014 DA COPASA MG, SE FAZ NECESSÁRIA A REMOÇÃO E REASSENTAMENTO DAS 342 FAMÍLIAS QUE RESIDEM NAS ÁREAS QUE SERÃO ATINGIDAS PELAS OBRAS E SERVIÇOS DE AMPLIAÇÃO DO SISTEMA DE ESGOTAMENTO SANITÁRIO, A SEREM REALIZADAS PELA COPASA MG, COMPREENDENDO TODAS AS OBRAS DO PROGRAMA DE DESPOLUIÇÃO DA LAGOA DA PAMPULHA.

Regiões	Físico			Financeiro		
	Programado PPAG	Executado Jan/Dez	%	Programado PPAG	Executado Jan/Dez	%
Central	95	52	54,74	6.738.000,00	566.401,69	8,41
Total	95	52	54,74	6.738.000,00	566.401,69	8,41

AÇÃO : 1107 - APOIO AOS MUNICÍPIOS EM INTERVENÇÕES DE INFRAESTRUTURA URBANA E RURAL

Produto : INTERVENÇÃO REALIZADA Unidade de Medida : UNIDADE

DETALHAMENTO DO PRODUTO: INTERVENÇÕES EM INFRAESTRUTURA VIÁRIA OU CONSTRUÇÃO, AMPLIAÇÃO OU REFORMA DE EQUIPAMENTOS PÚBLICOS MUNICIPAIS. TAIS INTERVENÇÕES ENGOBAM A TRANSFERÊNCIA DE RECURSOS VIA CELEBRAÇÃO DE CONVÊNIOS E INSTRUMENTOS CONGÊNERES, DENTRE OUTRAS AÇÕES CORRELATAS.

FINALIDADE: FOMENTAR O DESENVOLVIMENTO MUNICIPAL ATRAVÉS DE INVESTIMENTOS EM INFRAESTRUTURA VIÁRIA E EQUIPAMENTOS PÚBLICOS VISANDO A MELHORIA DA QUALIDADE DE VIDA DA POPULAÇÃO.

Regiões	Físico			Financeiro		
	Programado PPAG	Executado Jan/Dez	%	Programado PPAG	Executado Jan/Dez	%
Alto Paranaíba	0	6	-	0,00	1.375.000,00	-
Central	0	29	-	0,00	19.182.740,00	-
Centro Oeste	0	5	-	0,00	730.000,00	-
Estadual	3	0	0,00	38.227.195,00	0,00	0,00
Jequitinhonha / Mucuri	0	19	-	0,00	6.868.960,00	-
Mata	0	40	-	0,00	9.508.960,11	-
Noroeste de Minas	0	1	-	0,00	230.000,00	-
Norte de Minas	0	8	-	0,00	1.829.000,00	-
Rio Doce	0	10	-	0,00	2.968.200,00	-
Sul de Minas	0	21	-	250.000,00	3.439.500,00	1.375,80
Triângulo	0	13	-	0,00	3.366.000,00	-
Total	3	152	5.066,67	38.477.195,00	49.498.360,11	128,64

AÇÃO : 1155 - REQUALIFICAÇÃO URBANA E AMBIENTAL E CONTROLE DE CHEIAS DO CÓRREGO FERRUGEM

Produto : OBRA EXECUTADA Unidade de Medida : % DE EXECUÇÃO FÍSICA

DETALHAMENTO DO PRODUTO: % DO CRONOGRAMA TOTAL DO EMPREENDIMENTO EXECUTADO

FINALIDADE: PROVER A INFRAESTRUTURA NECESSÁRIA PARA CONTROLE DAS CHEIAS DO CÓRREGO FERRUGEM COM O OBJETIVO DE EVITAR OS DANOS CAUSADOS PELAS ENCHENTES.

Regiões	Físico			Financeiro		
	Programado PPAG	Executado Jan/Dez	%	Programado PPAG	Executado Jan/Dez	%
Central	30	3	10,00	38.487.000,00	6.730.772,38	17,49
Total	30	3	10,00	38.487.000,00	6.730.772,38	17,49

RELATÓRIO INSTITUCIONAL DE MONITORAMENTO
DEMONSTRATIVO DE EXECUÇÃO FÍSICA E FINANCEIRA - JAN A DEZ
PROGRAMAS ASSOCIADOS
REDE DE INFRAESTRUTURA

AÇÃO : 1343 - URBANIZAÇÃO DE FAVELAS E REVITALIZAÇÃO DO ARRUDAS/TEREZA CRISTINA

Produto : OBRA EXECUTADA Unidade de Medida : % DE EXECUÇÃO FÍSICA

DETALHAMENTO DO PRODUTO: REVITALIZAÇÃO E URBANIZAÇÃO DE TRECHOS DO RIBEIRÃO ARRUDAS.

FINALIDADE: PROMOVER A URBANIZAÇÃO DE FAVELAS, A MELHORIA SANITÁRIA E A QUALIDADE AMBIENTAL NO TRECHO MONTANTE DO RIBEIRÃO ARRUDAS, ENTRE OS MUNICÍPIOS DE BELO HORIZONTE E CONTAGEM ELEVANDO A QUALIDADE DE VIDA DOS CIDADÃOS METROPOLITANOS.

Regiões	Físico			Financeiro		
	Programado PPAG	Executado Jan/Dez	%	Programado PPAG	Executado Jan/Dez	%
Central	30	3	10,00	3.210.000,00	4.389.323,52	136,74
Total	30	3	10,00	3.210.000,00	4.389.323,52	136,74

AÇÃO : 4310 - PREVENÇÃO EM ÁREAS DE RISCO AFETADAS PELAS CHUVAS

Produto : INTERVENÇÃO REALIZADA Unidade de Medida : UNIDADE

DETALHAMENTO DO PRODUTO: INTERVENÇÕES DE DRENAGEM DE ÁGUAS PLUVIAIS E CONTENÇÃO DE ENCOSTAS.

FINALIDADE: PREVENIR DESLIZAMENTOS DE TERRA ATRAVÉS DA EXECUÇÃO DE OBRAS DE CONTENÇÃO DE ENCOSTAS EM ÁREAS DE RISCO, DO CONTROLE DE ENCHENTES E INUNDAÇÕES, ALÉM DA REDUÇÃO DAS ÁREAS VULNERÁVEIS A DESLIZAMENTOS.

Regiões	Físico			Financeiro		
	Programado PPAG	Executado Jan/Dez	%	Programado PPAG	Executado Jan/Dez	%
Central	2	0	0,00	150.597.757,00	1.509.834,31	1,00
Mata	1	0	0,00	108.579.758,00	3.502.581,80	3,23
Rio Doce	0	0	-	0,00	77.185,56	-
Total	3	0	0,00	259.177.515,00	5.089.601,67	1,96

AÇÃO : 4670 - FORNECIMENTO DE ELEMENTOS ESTRUTURAIS PARA APOIO À INFRAESTRUTURA MUNICIPAL

Produto : INTERVENÇÃO REALIZADA Unidade de Medida : UNIDADE

DETALHAMENTO DO PRODUTO: TRANSFERÊNCIA GRATUITA DE ELEMENTOS ESTRUTURAIS AOS MUNICÍPIOS EFETIVADA.

FINALIDADE: FORNECER SUPORTE AO DESENVOLVIMENTO DA INFRAESTRUTURA MUNICIPAL COM O FORNECIMENTO DE ELEMENTOS ESTRUTURAIS, CONTRIBUINDO PARA O DESLOCAMENTO DE BENS E SERVIÇOS E A MOVIMENTAÇÃO DE PESSOAS.

Regiões	Físico			Financeiro		
	Programado PPAG	Executado Jan/Dez	%	Programado PPAG	Executado Jan/Dez	%
Alto Paranaíba	0	86	-	0,00	0,00	-
Central	1	587	58.700,00	1.000,00	8.326.467,78	832.646,78
Centro Oeste	0	190	-	0,00	0,00	-
Jequitinhonha / Mucuri	0	257	-	0,00	0,00	-
Mata	0	514	-	0,00	0,00	-
Noroeste de Minas	0	116	-	0,00	0,00	-
Norte de Minas	0	264	-	0,00	0,00	-
Rio Doce	0	329	-	0,00	0,00	-
Sul de Minas	0	327	-	0,00	0,00	-
Triângulo	0	32	-	0,00	0,00	-
Total	1	2.702	270.200,00	1.000,00	8.326.467,78	832.646,78

RELATÓRIO INSTITUCIONAL DE MONITORAMENTO
DEMONSTRATIVO DE EXECUÇÃO FÍSICA E FINANCEIRA - JAN A DEZ
PROGRAMAS ASSOCIADOS
REDE DE INFRAESTRUTURA

PROGRAMA : 166 - BARRAGENS DE MINAS

UNIDADE RESPONSÁVEL : 2111 - FUNDAÇÃO RURAL MINEIRA-RURALMINAS

OBJETIVO: AUMENTAR A DISPONIBILIDADE DE ÁGUA PARA CONSUMO HUMANO E ANIMAL, PERENIZAR RIOS, DE MANEIRA A PROMOVER A SUSTENTABILIDADE AMBIENTAL MELHORANDO AS CONDIÇÕES DE VIDA DA POPULAÇÃO RURAL E URBANA POR MEIO DA CONVIVÊNCIA COM A SECA E INCLUSÃO PRODUTIVA.

PÚBLICO ALVO: COMUNIDADES RURAIS E URBANAS NO ÂMBITO DAS BACIA HIDROGRÁFICAS.

Regiões	Financeiro		
	Programado PPAG	Executado Jan/Dez	%
Central	366.142,00	315.659,16	86,21
Jequitinhonha / Mucuri	66.968.194,00	1.374.214,41	2,05
Mata	0,00	161.852,26	-
Norte de Minas	51.873.012,00	69.139.630,83	133,29
Total	119.207.348,00	70.991.356,66	59,55

AÇÕES DO PROGRAMA POR UNIDADE ORÇAMENTÁRIA

2111 - FUNDAÇÃO RURAL MINEIRA-RURALMINAS

Ação : 1005 - REORGANIZAÇÃO PRODUTIVA DOS BENEFICIADOS POR BARRAGEM

Ação com meta física não cumulativa

Produto : FAMÍLIA BENEFICIADA **Unidade de Medida : FAMÍLIA**

DETALHAMENTO DO PRODUTO: REASSENTAMENTO DAS FAMÍLIAS E A SUA REORGANIZAÇÃO PRODUTIVA, REMANEJADA DE SUAS ANTIGAS PROPRIEDADES PARA NOVAS TERRAS EM FUNÇÃO DA CONSTRUÇÃO DA BARRAGEM.

FINALIDADE: PLANEJAR E EXECUTAR O PLANO DE REASSENTAMENTO RURAL DAS FAMÍLIAS BENEFICIADAS PELA CONSTRUÇÃO DA BARRAGEM, BEM COMO, A SUA REORGANIZAÇÃO PRODUTIVA E SUSTENTABILIDADE ECONÔMICA E SOCIAL VISANDO RESTAURAR O NÍVEL DE VIDA DOS REASSENTADOS.

Regiões	Físico			Financeiro		
	Programado PPAG	Executado Jan/Dez	%	Programado PPAG	Executado Jan/Dez	%
Norte de Minas	180	0	0,00	4.121,00	2.548.307,85	61.837,12
Total	180	0	0,00	4.121,00	2.548.307,85	61.837,12

Ação : 1007 - OPERAÇÃO DE BARRAGENS

Ação com meta física não cumulativa

Produto : OPERAÇÃO REALIZADA **Unidade de Medida : OPERAÇÃO**

DETALHAMENTO DO PRODUTO: TRATAMENTO E OFERTA DE ÁGUA POTÁVEL PARA O CONSUMO HUMANO E USO MÚLTIPLO E SUSTENTADO.

FINALIDADE: MANTER AS BARRAGENS EM CONDIÇÕES DE FUNCIONALIDADE ADEQUADA GARANTINDO A DISPONIBILIDADE DE ÁGUA PARA CONSUMO HUMANO E ANIMAL.

Regiões	Físico			Financeiro		
	Programado PPAG	Executado Jan/Dez	%	Programado PPAG	Executado Jan/Dez	%
Central	1	0	0,00	366.142,00	0,00	0,00
Jequitinhonha / Mucuri	2	2	100,00	732.284,00	93.201,20	12,73
Norte de Minas	5	6	120,00	1.830.709,00	279.603,74	15,27
Total	8	8	100,00	2.929.135,00	372.804,94	12,73

RELATÓRIO INSTITUCIONAL DE MONITORAMENTO
DEMONSTRATIVO DE EXECUÇÃO FÍSICA E FINANCEIRA - JAN A DEZ
PROGRAMAS ASSOCIADOS
REDE DE INFRAESTRUTURA

Ação : 1084 - IMPLANTAÇÃO DE BARRAGENS

Ação com meta física não cumulativa

Produto : ESTUDO E PROJETO ELABORADO

Unidade de Medida : ESTUDO / PROJETO

DETALHAMENTO DO PRODUTO: OS ESTUDOS NAS SEGUINTE ATIVIDADES: (1) ATUALIZAÇÃO DE ESTUDOS AMBIENTAIS PARA OBTENÇÃO DE LICENCIAMENTOS DE BARRAGENS; (2) ATUALIZAÇÃO DE CADASTROS SOCIOECONÔMICOS, JURÍDICOS E FUNDIÁRIOS; (3) ATUALIZAÇÃO E COMPLEMENTAÇÃO DE PLANOS DE ASSISTÊNCIA SOCIAL – PAS; (4) ELABORAÇÃO DE PLANOS DE NEGOCIAÇÃO COM POPULAÇÕES ATINGIDAS POR BARRAGENS; (5) ELABORAÇÃO E IMPLANTAÇÃO DE PLANOS DE GESTÃO AMBIENTAL INTEGRADA – PGAI; (6) ELABORAÇÃO DE PLANOS E PROJETOS DE REMANEJAMENTO E REASSENTAMENTO DE POPULAÇÕES ATINGIDAS POR BARRAGENS; (7) ATUALIZAÇÃO E COMPLEMENTAÇÃO DE REGULARIZAÇÃO FUNDIÁRIA DE PROPRIEDADES ATINGIDAS POR BARRAGENS; (8) ATUALIZAÇÃO E COMPLEMENTAÇÃO DE INVENTÁRIO FLORESTAL DE ÁREAS A SEREM OCUPADAS POR BARRAGENS E PARA RESERVA LEGAL DE BARRAGENS; (9) AVALIAÇÃO E EMISSÃO DE LAUDOS PARA AQUISIÇÃO E DESAPROPRIAÇÃO DE TERRAS PARA CONSTRUÇÃO DE BARRAGENS; (10) DEMARCAÇÃO DA LINHA GRAVIMÉTRICA DE OPERAÇÃO E DE ÁREA PRESERVAÇÃO PERMANENTE – APP PARA RESERVATÓRIOS DE BARRAGENS; (11) LEVANTAMENTO TOPOGRÁFICO DAS ÁREAS REMANESCENTES AOS RESERVATÓRIOS DE BARRAGENS; (12) ESTUDOS DE VIABILIDADE PARA PARCERIAS NA CONSTRUÇÃO E/OU UTILIZAÇÃO DE RESERVATÓRIOS DE BARRAGENS.

FINALIDADE: AUMENTAR A DISPONIBILIDADE DE ÁGUA PARA CONSUMO HUMANO E ANIMAL, IRRIGAÇÃO E USOS MÚLTIPLOS, REGULARIZAR OS CURSOS D'ÁGUA PARA MELHORAR AS CONDIÇÕES DE VIDA DA POPULAÇÃO RURAL E URBANA NO ÂMBITO DA BACIA HIDROGRÁFICA CONTEMPLADA PELA BARRAGEM.

Regiões	Físico			Financeiro		
	Programado PPAG	Executado Jan/Dez	%	Programado PPAG	Executado Jan/Dez	%
Central	0	0	-	0,00	315.659,16	-
Jequitinhonha / Mucuri	1	0	0,00	66.235.910,00	1.281.013,21	1,93
Mata	0	0	-	0,00	161.852,26	-
Norte de Minas	1	2	200,00	50.000.000,00	66.311.719,24	132,62
Total	2	2	100,00	116.235.910,00	68.070.243,87	58,56

AÇÃO : 1375 - CONSTRUÇÃO DE RESERVATÓRIOS

Produto : RESERVATÓRIO CONSTRUÍDO

Unidade de Medida : UNIDADE

DETALHAMENTO DO PRODUTO: BARRAGEM DE TERRA COMPACTADA E ESCAVADA PARA ACUMULAÇÃO DE ÁGUA, BACIAS DE CAPTAÇÃO DE ÁGUA PLUVIAL E CONTROLE EROSIVO FINALIZADAS.

FINALIDADE: ARMAZENAR E DISTRIBUIR VOLUMES DE ÁGUA AUMENTANDO A DISPONIBILIDADE PARA O CONSUMO HUMANO E ANIMAL E PARA AS PEQUENAS IRRIGAÇÕES, VISANDO MINIMIZAR OS EFEITOS DA SECA.

Regiões	Físico			Financeiro		
	Programado PPAG	Executado Jan/Dez	%	Programado PPAG	Executado Jan/Dez	%
Norte de Minas	1	0	0,00	38.182,00	0,00	0,00
Total	1	0	0,00	38.182,00	0,00	0,00

PROGRAMA : 186 - MELHORIA DA INFRAESTRUTURA DE TRANSPORTES

UNIDADE RESPONSÁVEL : 1301 - SECRETARIA DE ESTADO DE TRANSPORTES E OBRAS PÚBLICAS

OBJETIVO: INTEGRAR O TRANSPORTE AO DESENVOLVIMENTO URBANO, REDUZIR AS DESECONOMIAS DA CIRCULAÇÃO, OFERTAR UM TRANSPORTE PÚBLICO EFICIENTE E DE QUALIDADE, E CONTRIBUIR PARA O DESENVOLVIMENTO ECONÔMICO.

PÚBLICO ALVO: POPULAÇÃO DAS REGIÕES METROPOLITANAS E USUÁRIOS DA INFRAESTRUTURA DE TRANSPORTES SOB RESPONSABILIDADE DO ESTADO.

Regiões	Financeiro		
	Programado PPAG	Executado Jan/Dez	%
Alto Paranaíba	6.839.069,00	2.094.030,45	30,62
Central	2.809.073,00	480.831,34	17,12
Jequitinhonha / Mucuri	5.528.458,00	2.471.948,78	44,71
Mata	2.795.383,00	5.929.423,53	212,11
Norte de Minas	6.605.529,00	3.235.503,09	48,98
Rio Doce	2.623.036,00	3.179.800,00	121,23
Sul de Minas	69.116.667,00	25.694.406,10	37,18
Triângulo	1.000,00	0,00	0,00
Total	96.318.215,00	43.085.943,29	44,73

RELATÓRIO INSTITUCIONAL DE MONITORAMENTO
DEMONSTRATIVO DE EXECUÇÃO FÍSICA E FINANCEIRA - JAN A DEZ
PROGRAMAS ASSOCIADOS
REDE DE INFRAESTRUTURA

AÇÕES DO PROGRAMA POR UNIDADE ORÇAMENTÁRIA

1301 - SECRETARIA DE ESTADO DE TRANSPORTES E OBRAS PÚBLICAS

AÇÃO : 4571 - DESENVOLVIMENTO AEROVIÁRIO

Produto : AEROPORTO CONSTRUÍDO/MELHORADO

Unidade de Medida : AEROPORTO

DETALHAMENTO DO PRODUTO: ELABORAÇÃO DE PROJETOS DE ENGENHARIA E EXECUÇÃO DE OBRAS PARA REFORMA DOS AEROPORTOS DOS MUNICÍPIOS CANDIDATOS QUE FOREM ELENCADOS COMO PRIORITÁRIOS A PARTIR DE APROVAÇÕES PELO PROGRAMA FEDERAL DE AUXÍLIO A AEROPORTOS - PROFAA OU OUTRAS SOLICITAÇÕES.

FINALIDADE: CONSTRUIR, REFORMAR, AMPLIAR, MANTER E MELHORAR A INFRAESTRUTURA DE AEROPORTOS PARA O TRANSPORTE DE PASSAGEIROS, CARGAS E SERVIÇOS, OBJETIVANDO A MANUTENÇÃO DO BOM ESTADO DE CONSERVAÇÃO DO PATRIMÔNIO AEROPORTUÁRIO IMPLANTADO E A REGULARIDADE DAS OPERAÇÕES AÉREAS NO ESTADO.

Regiões	Físico			Financeiro		
	Programado PPAG	Executado Jan/Dez	%	Programado PPAG	Executado Jan/Dez	%
Alto Paranaíba	3	1	33,33	6.839.069,00	2.094.030,45	30,62
Central	4	0	0,00	2.809.073,00	480.831,34	17,12
Jequitinhonha / Mucuri	2	1	50,00	5.528.458,00	2.471.948,78	44,71
Mata	2	0	0,00	2.795.383,00	5.929.423,53	212,11
Norte de Minas	1	2	200,00	6.605.529,00	3.235.503,09	48,98
Rio Doce	2	0	0,00	2.623.036,00	3.179.800,00	121,23
Sul de Minas	4	0	0,00	69.116.667,00	25.694.406,10	37,18
Triângulo	0	0	-	1.000,00	0,00	0,00
Total	18	4	22,22	96.318.215,00	43.085.943,29	44,73

PROGRAMA : 209 - AUMENTO DA CAPACIDADE E SEGURANÇA DOS CORREDORES DE TRANSPORTE

UNIDADE RESPONSÁVEL : 2301 - DEPARTAMENTO DE ESTRADAS DE RODAGEM DO ESTADO DE MINAS GERAIS

OBJETIVO: AUMENTAR A SEGURANÇA E A CAPACIDADE DE TRANSPORTE DAS RODOVIAS DA MALHA VIÁRIA ESTADUAL E FEDERAL DELEGADA.

PÚBLICO ALVO: USUÁRIOS DAS RODOVIAS.

Regiões	Financeiro		
	Programado PPAG	Executado Jan/Dez	%
Alto Paranaíba	5.119.915,00	4.592.880,60	89,71
Central	26.157.966,00	24.847.932,37	94,99
Centro Oeste	10.134.966,00	9.146.524,92	90,25
Estadual	625.483,00	0,00	0,00
Jequitinhonha / Mucuri	3.034.915,00	1.507.673,63	49,68
Mata	20.253.117,00	12.178.598,96	60,13
Noroeste de Minas	5.634.558,00	1.315.747,41	23,35
Norte de Minas	12.849.098,00	1.357.160,23	10,56
Rio Doce	1.834.898,00	1.009.420,12	55,01
Sul de Minas	28.280.239,00	19.806.371,67	70,04
Triângulo	18.836.328,00	7.948.136,65	42,20
Total	132.761.483,00	83.710.446,56	63,05

RELATÓRIO INSTITUCIONAL DE MONITORAMENTO
DEMONSTRATIVO DE EXECUÇÃO FÍSICA E FINANCEIRA - JAN A DEZ
PROGRAMAS ASSOCIADOS
REDE DE INFRAESTRUTURA

AÇÕES DO PROGRAMA POR UNIDADE ORÇAMENTÁRIA

2301 - DEPARTAMENTO DE ESTRADAS DE RODAGEM DO ESTADO DE MINAS GERAIS

AÇÃO : 4463 - FISCALIZAÇÃO DE CONCESSÕES

Produto : RELATÓRIO DE ACOMPANHAMENTO ELABORADO

Unidade de Medida : RELATÓRIO

DETALHAMENTO DO PRODUTO: RELATÓRIO MENSAL DE MONITORAMENTO CONTENDO O CÁLCULO DA NOTA PONDERADA DO QUADRO DE INDICADORES DE DESEMPENHO - QID, CONTENDO A METODOLOGIA DE AFERIÇÃO DE TODOS OS PARÂMETROS, NOTIFICAÇÕES DE OCORRÊNCIAS DE NÃO CONFORMIDADE E A COMPROVAÇÃO FOTOGRÁFICA DOS ATENDIMENTOS REALIZADOS OU NÃO PELA CONCESSIONÁRIA DENTRO DOS PRAZOS ESTABELECIDOS EM CONTRATO PARA CADA INDICADOR DE DESEMPENHO. RELATÓRIO DE FISCALIZAÇÃO DE OBRA CONTENDO O ACOMPANHAMENTO DA EXECUÇÃO DAS INTERVENÇÕES, EM CONFORMIDADE COM O PROJETO EXECUTIVO ANALISADO PREVIAMENTE E NÃO OBJETADO, PARA FINS DE RECEBIMENTO DEFINITIVO DA OBRA. RELATÓRIO DO ACOMPANHAMENTO FÍSICO DAS INTERVENÇÕES OBRIGATORIAS PREVISTAS NO CONTRATO, BEM COMO DAS OBRAS NOVAS AUTORIZADAS PELA SETOP.

FINALIDADE: FISCALIZAR AS OBRAS E SERVIÇOS REALIZADOS PELA CONCESSIONÁRIA E MONITORAR OS PARÂMETROS DO QUADRO DE INDICADORES DE DESEMPENHO ESTABELECIDOS PELO CONTRATO DE CONCESSÃO.

Regiões	Físico			Financeiro		
	Programado PPAG	Executado Jan/Dez	%	Programado PPAG	Executado Jan/Dez	%
Centro Oeste	12	11	91,67	3.500.000,00	2.996.295,37	85,61
Sul de Minas	0	0	-	0,00	107.990,56	-
Total	12	11	91,67	3.500.000,00	3.104.285,93	88,69

4381 - FUNDO ESTADUAL DE DESENVOLVIMENTO DE TRANSPORTES

AÇÃO : 1158 - FISCALIZAÇÃO DE TRANSPORTE E TRÂNSITO

Produto : PLANO OPERACIONAL REALIZADO

Unidade de Medida : UNIDADE

DETALHAMENTO DO PRODUTO: AÇÕES DE FISCALIZAÇÃO, CONTROLE E MONITORAMENTO DOS CORREDORES MINEIROS DE TRANSPORTE RODOVIÁRIO.

FINALIDADE: MELHORAR A SEGURANÇA NAS RODOVIAS POR MEIO DA REALIZAÇÃO DE OPERAÇÕES DE FISCALIZAÇÃO, CONTROLE E MONITORAMENTO DO TRANSPORTE COLETIVO METROPOLITANO E INTERMUNICIPAL, VEÍCULOS FRETADOS E TRÂNSITO NAS RODOVIAS ESTADUAIS E FEDERAIS DELEGADAS .

Regiões	Físico			Financeiro		
	Programado PPAG	Executado Jan/Dez	%	Programado PPAG	Executado Jan/Dez	%
Estadual	1	0	0,00	624.483,00	0,00	0,00
Total	1	0	0,00	624.483,00	0,00	0,00

Ação : 1159 - OPERAÇÃO DE SEGURANÇA VIÁRIA

Ação com meta física não cumulativa

Produto : RODOVIA COM COBERTURA DE ATENDIMENTO INTEGRADO

Unidade de Medida : QUILOMETRO

DETALHAMENTO DO PRODUTO: TRECHOS DE RODOVIA COM COBERTURA DE ATENDIMENTO AOS USUÁRIOS; COORDENAÇÃO DAS AÇÕES DE RESGATE; AUXÍLIO OU REMOÇÃO DE VEÍCULOS COM PROBLEMAS E SINALIZAÇÃO OU REMOÇÃO DE INTERFERÊNCIAS NA PISTA.

FINALIDADE: MELHORAR AS CONDIÇÕES DE OPERAÇÃO DO TRÂNSITO NAS RODOVIAS ESTADUAIS COM FOCO NA SEGURANÇA E NA COMODIDADE DO USUÁRIO.

Regiões	Físico			Financeiro		
	Programado PPAG	Executado Jan/Dez	%	Programado PPAG	Executado Jan/Dez	%
Central	189	189	100,00	7.228.445,00	4.053.383,04	56,08
Mata	403	877	217,62	3.688.542,00	4.969.601,18	134,73
Sul de Minas	401	402	100,25	3.685.885,00	2.835.015,78	76,92
Triângulo	475	0	0,00	4.347.128,00	0,00	0,00
Total	1.468	1.468	100,00	18.950.000,00	11.858.000,00	62,58

RELATÓRIO INSTITUCIONAL DE MONITORAMENTO
DEMONSTRATIVO DE EXECUÇÃO FÍSICA E FINANCEIRA - JAN A DEZ
PROGRAMAS ASSOCIADOS
REDE DE INFRAESTRUTURA

Ação : 4217 - CONTROLE DE PESAGEM DE CARGAS

Ação com meta física não cumulativa

Produto : PRAÇA DE PESAGEM **Unidade de Medida : UNIDADE**

DETALHAMENTO DO PRODUTO: MANTER AS PRAÇAS DE PESAGEM EM OPERAÇÃO PERMANENTE E OU DIURNAMENTE.

FINALIDADE: CONTROLAR O PESO DE CARGAS CONFORME OS LIMITES LEGAIS DO CONTRAN COMPATÍVEIS COM AS RODOVIAS ESTADUAIS E FEDERAIS DELEGADAS.

Regiões	Físico			Financeiro		
	Programado PPAG	Executado Jan/Dez	%	Programado PPAG	Executado Jan/Dez	%
Alto Paranaíba	6	6	100,00	4.170.000,00	3.266.683,65	78,34
Central	18	9	50,00	12.510.000,00	6.711.127,69	53,65
Centro Oeste	9	11	122,22	6.255.000,00	3.711.679,79	59,34
Jequitinhonha / Mucuri	3	3	100,00	2.085.000,00	1.507.673,63	72,31
Mata	17	11	64,71	11.815.000,00	2.604.247,30	22,04
Noroeste de Minas	1	1	100,00	695.000,00	484.871,62	69,77
Norte de Minas	4	1	25,00	2.780.000,00	1.357.160,23	48,82
Rio Doce	1	1	100,00	695.000,00	807.609,40	116,20
Sul de Minas	25	26	104,00	17.375.000,00	10.127.240,84	58,29
Triângulo	8	6	75,00	5.560.000,00	3.433.969,22	61,76
Total	92	75	81,52	63.940.000,00	34.012.263,37	53,19

Ação : 4218 - FISCALIZAÇÃO E CONTROLE DE VELOCIDADE

Ação com meta física não cumulativa

Produto : PONTO DE RADAR MONITORADO **Unidade de Medida : UNIDADE**

DETALHAMENTO DO PRODUTO: DISPOSITIVOS DE CONTROLE DE VELOCIDADE INSTALADOS E EM OPERAÇÃO

FINALIDADE: FISCALIZAR E CONTROLAR A VELOCIDADE DE DESLOCAMENTO DOS VEÍCULOS CONFORME OS LIMITES DE SEGURANÇA ESTABELECIDOS E SINALIZADOS NAS RODOVIAS ESTADUAIS E FEDERAIS DELEGADAS.

Regiões	Físico			Financeiro		
	Programado PPAG	Executado Jan/Dez	%	Programado PPAG	Executado Jan/Dez	%
Alto Paranaíba	5	13	260,00	949.915,00	1.326.196,95	139,61
Central	28	72	257,14	5.319.521,00	13.866.827,85	260,68
Centro Oeste	2	22	1.100,00	379.966,00	2.438.549,76	641,78
Jequitinhonha / Mucuri	5	0	0,00	949.915,00	0,00	0,00
Mata	25	40	160,00	4.749.575,00	4.604.750,48	96,95
Noroeste de Minas	26	6	23,08	4.939.558,00	830.875,79	16,82
Norte de Minas	53	0	0,00	10.069.098,00	0,00	0,00
Rio Doce	6	2	33,33	1.139.898,00	201.810,72	17,70
Sul de Minas	38	52	136,84	7.219.354,00	6.736.124,49	93,31
Triângulo	47	33	70,21	8.929.200,00	4.514.167,43	50,56
Total	235	240	102,13	44.646.000,00	34.519.303,47	77,32

RELATÓRIO INSTITUCIONAL DE MONITORAMENTO
DEMONSTRATIVO DE EXECUÇÃO FÍSICA E FINANCEIRA - JAN A DEZ
PROGRAMAS ASSOCIADOS
REDE DE INFRAESTRUTURA

AÇÃO : 4223 - EDUCAÇÃO PARA O TRÂNSITO

Produto : PESSOA ORIENTADA / CAPACITADA

Unidade de Medida : PESSOA

DETALHAMENTO DO PRODUTO: PESSOAS ORIENTADAS E CAPACITADAS POR MEIO DE BLITZEN, CURSOS, PALESTRAS, SEMINÁRIOS E CAMPANHAS, ENTRE OUTRAS ATIVIDADES

FINALIDADE: ORIENTAR, EDUCAR, CAPACITAR E INSTRUMENTALIZAR A POPULAÇÃO, DENTRO DAS DIRETRIZES DA POLÍTICA NACIONAL DE TRÂNSITO, PARA ATUAR COM COMPORTAMENTO SEGURO NO TRÂNSITO

Regiões	Físico			Financeiro		
	Programado PPAG	Executado Jan/Dez	%	Programado PPAG	Executado Jan/Dez	%
Alto Paranaíba	9.000	12.237	135,97	0,00	0,00	-
Central	24.000	45.803	190,85	1.100.000,00	216.593,79	19,69
Centro Oeste	6.000	5.141	85,68	0,00	0,00	-
Estadual	0	0	-	1.000,00	0,00	0,00
Jequitinhonha / Mucuri	15.000	4.147	27,65	0,00	0,00	-
Mata	12.000	320	2,67	0,00	0,00	-
Noroeste de Minas	9.000	5.597	62,19	0,00	0,00	-
Norte de Minas	15.000	10.415	69,43	0,00	0,00	-
Rio Doce	9.000	389	4,32	0,00	0,00	-
Sul de Minas	12.000	7.021	58,51	0,00	0,00	-
Triângulo	9.000	6.830	75,89	0,00	0,00	-
Total	120.000	97.900	81,58	1.101.000,00	216.593,79	19,67

PROGRAMA : 216 - EXPANSÃO DA INFRAESTRUTURA RODOVIÁRIA

UNIDADE RESPONSÁVEL : 2301 - DEPARTAMENTO DE ESTRADAS DE RODAGEM DO ESTADO DE MINAS GERAIS

OBJETIVO: DOTAR O ESTADO DE MINAS GERAIS DE INFRAESTRUTURA VIÁRIA DE TRANSPORTE, NO ÂMBITO ESTADUAL E MUNICIPAL, NECESSÁRIA AO DESENVOLVIMENTO ECONÔMICO E SOCIAL, POR MEIO DA PAVIMENTAÇÃO DAS RODOVIAS ALIMENTADORAS DA REDE PRINCIPAL, DAS RODOVIAS COLETORAS, ACESSOS MUNICIPAIS E VIAS URBANAS, ASSIM COMO, DA AMPLIAÇÃO DA CAPACIDADE DE CARGA E CONSTRUÇÃO DE NOVOS VIADUTOS E PONTES.

PÚBLICO ALVO: PRODUTORES RURAIS, COMERCIANTES, INDUSTRIAIS DA REGIÃO E USUÁRIOS EM GERAL.

Regiões	Financeiro		
	Programado PPAG	Executado Jan/Dez	%
Alto Paranaíba	0,00	687.421,94	-
Central	64.616.844,00	42.404.003,46	65,62
Centro Oeste	579.237,00	2.769.260,25	478,09
Estadual	105.000,00	0,00	0,00
Mata	593.511,00	859.859,23	144,88
Norte de Minas	107.208,00	450.146,72	419,88
Sul de Minas	16.765.702,00	10.507.841,10	62,67
Triângulo	16.286.697,00	26.928.755,93	165,34
Total	99.054.199,00	84.607.288,63	85,42

RELATÓRIO INSTITUCIONAL DE MONITORAMENTO
DEMONSTRATIVO DE EXECUÇÃO FÍSICA E FINANCEIRA - JAN A DEZ
PROGRAMAS ASSOCIADOS
REDE DE INFRAESTRUTURA

AÇÕES DO PROGRAMA POR UNIDADE ORÇAMENTÁRIA

2301 - DEPARTAMENTO DE ESTRADAS DE RODAGEM DO ESTADO DE MINAS GERAIS

AÇÃO : 1352 - MELHORIA DE ACESSO AOS PARQUES ESTADUAIS

Produto : VIA DE ACESSO MELHORADA Unidade de Medida : QUILOMETRO

DETALHAMENTO DO PRODUTO: VIA DE ACESSO AOS PARQUES MELHORADA E OU PAVIMENTADA

FINALIDADE: MELHORAR A ACESSIBILIDADE RODOVIÁRIA AOS PARQUES DO ESTADO DE MINAS GERAIS

Regiões	Físico			Financeiro		
	Programado PPAG	Executado Jan/Dez	%	Programado PPAG	Executado Jan/Dez	%
Estadual	65	0	0,00	15.000,00	0,00	0,00
Total	65	0	0,00	15.000,00	0,00	0,00

AÇÃO : 4076 - IMPLANTAÇÃO, PAVIMENTAÇÃO E RECUPERAÇÃO DE ACESSOS MUNICIPAIS E VIAS URBANAS

Produto : RODOVIA PAVIMENTADA E RESTAURADA Unidade de Medida : QUILOMETRO

DETALHAMENTO DO PRODUTO: ELABORAÇÃO DE PROJETOS DE MELHORAMENTO, PAVIMENTAÇÃO OU RESTAURAÇÃO E EXECUÇÃO DAS RESPECTIVAS OBRAS EM RODOVIAS MUNICIPAIS E VIAS URBANAS.

FINALIDADE: MELHORAR A MOBILIDADE URBANA E OS ACESSOS VIÁRIOS E LOGRADOUROS PÚBLICOS DOS MUNICÍPIOS CONTEMPLADOS PELA AÇÃO.

Regiões	Físico			Financeiro		
	Programado PPAG	Executado Jan/Dez	%	Programado PPAG	Executado Jan/Dez	%
Central	21	0	0,00	59.951.741,00	6.536.936,08	10,90
Centro Oeste	1	0	0,00	579.237,00	2.605.569,41	449,83
Norte de Minas	1	0	0,00	107.208,00	450.146,72	419,88
Sul de Minas	8	1	12,50	16.765.702,00	10.507.841,10	62,67
Triângulo	55	5	9,09	15.262.999,00	1.333.238,77	8,74
Total	86	6	6,98	92.666.887,00	21.433.732,08	23,13

AÇÃO : 4139 - ELABORAÇÃO DE PROJETOS E ESTUDOS DE ENGENHARIA E ANÁLISE DO VALOR

Produto : PROJETO EXECUTIVO OU ESTUDO DE ENGENHARIA E ANÁLISE DE VALOR CONCLUÍDO Unidade de Medida : UNIDADE

DETALHAMENTO DO PRODUTO: PROJETO DE ENGENHARIA CONTRATADO, ANALISADO E APROVADO E ESTUDO DE ENGENHARIA E ANÁLISE DE VALOR REALIZADO, QUANDO FOR O CASO, CONTENDO MELHORIAS PROPOSTAS.

FINALIDADE: ATENDER AS DIVERSAS DEMANDAS DO PROGRAMA DE EXPANSÃO DA INFRAESTRUTURA RODOVIÁRIA E DESENVOLVER ESTUDOS DE ENGENHARIA DE VALOR PARA OTIMIZAR PROJETOS DE GRANDE DIMENSÃO.

Regiões	Físico			Financeiro		
	Programado PPAG	Executado Jan/Dez	%	Programado PPAG	Executado Jan/Dez	%
Central	5	1	20,00	3.130.832,00	11.724.288,72	374,48
Total	5	1	20,00	3.130.832,00	11.724.288,72	374,48

RELATÓRIO INSTITUCIONAL DE MONITORAMENTO
DEMONSTRATIVO DE EXECUÇÃO FÍSICA E FINANCEIRA - JAN A DEZ
PROGRAMAS ASSOCIADOS
REDE DE INFRAESTRUTURA

AÇÃO : 4415 - PAVIMENTAÇÃO DE RODOVIAS EM PARCERIA

Produto : RODOVIA MELHORADA/PAVIMENTADA Unidade de Medida : QUILOMETRO

DETALHAMENTO DO PRODUTO: RODOVIAS COM SISTEMA DE DRENAGEM ADEQUADO, GEOMETRIA DEFINIDA, PAVIMENTAÇÃO ASFÁLTICA E SINALIZAÇÃO VERTICAL E HORIZONTAL IMPLANTADAS.

FINALIDADE: PROPORCIONAR MAIOR SEGURANÇA AOS USUÁRIOS DAS RODOVIAS, MAIOR AGILIDADE E ECONOMIA NO PROCESSO DE ESCOAMENTO DA PRODUÇÃO DO ESTADO,

Regiões	Físico			Financeiro		
	Programado PPAG	Executado Jan/Dez	%	Programado PPAG	Executado Jan/Dez	%
Alto Paranaíba	0	0	-	0,00	687.421,94	-
Centro Oeste	0	0	-	0,00	163.690,84	-
Estadual	3	0	0,00	90.000,00	0,00	0,00
Triângulo	0	3	-	0,00	24.228.729,48	-
Total	3	3	100,00	90.000,00	25.079.842,26	27.866,49

AÇÃO : 4543 - CONSTRUÇÃO E REFORMA DE OBRAS DE ARTE ESPECIAIS

Produto : PONTE E VIADUTO CONSTRUÍDO ATENDIDO Unidade de Medida : UNIDADE

DETALHAMENTO DO PRODUTO: PROJETO, CONSTRUÇÃO, RESTAURAÇÃO, REFORÇO E AMPLIAÇÃO DE PONTES E VIADUTOS EM ESTRUTURA DE CONCRETO OU METÁLICA.

FINALIDADE: MELHORAR A LOGÍSTICA DE TRANSPORTE DE CARGAS E PESSOAS COM MAIS SEGURANÇA, CONFORTO E ECONOMIA.

Regiões	Físico			Financeiro		
	Programado PPAG	Executado Jan/Dez	%	Programado PPAG	Executado Jan/Dez	%
Central	0	1	-	1.534.271,00	24.142.778,66	1.573,57
Mata	1	1	100,00	593.511,00	859.859,23	144,88
Triângulo	1	1	100,00	1.023.698,00	1.366.787,68	133,51
Total	2	3	150,00	3.151.480,00	26.369.425,57	836,73

PROGRAMA : 224 - APOIO A INFRAESTRUTURA, CONSTRUÇÃO E DINAMIZAÇÃO ECONÔMICA MUNICIPAL

UNIDADE RESPONSÁVEL : 5011 - COMPANHIA DE DESENVOLVIMENTO ECONÔMICO DE MINAS GERAIS

OBJETIVO: APOIAR E PROVER OS MUNICÍPIOS DOS ESTADO DE MINAS GERAIS DE MECANISMOS DINÂMICOS PARA O DESENVOLVIMENTO REGIONAL, ATRAVÉS DA CONSTRUÇÃO DE OBRAS DE INFRAESTRUTURA, ESTRADAS, ESGOTAMENTO SANITÁRIO, ACESSO A ÁGUA POTÁVEL, ESCOLAS, PRESÍDIOS, E RESTAURAÇÃO DE IMÓVEIS IMPORTANTES DA MEMÓRIA HISTÓRICA DE CIDADES MINEIRAS.

PÚBLICO ALVO: PREFEITURAS, ÓRGÃOS DE PRESERVAÇÃO DO PATRIMÔNIO HISTÓRICO CULTURAL, POPULAÇÃO DAS LOCALIDADES ASSISTIDAS PELA INTERVENÇÃO DA CODEMIG.

Regiões	Financeiro		
	Programado PPAG	Executado Jan/Dez	%
Alto Paranaíba	8.000.000,00	0,00	0,00
Central	40.000.000,00	0,00	0,00
Total	48.000.000,00	0,00	0,00

RELATÓRIO INSTITUCIONAL DE MONITORAMENTO
DEMONSTRATIVO DE EXECUÇÃO FÍSICA E FINANCEIRA - JAN A DEZ
PROGRAMAS ASSOCIADOS
REDE DE INFRAESTRUTURA

AÇÕES DO PROGRAMA POR UNIDADE ORÇAMENTÁRIA

5011 - COMPANHIA DE DESENVOLVIMENTO ECONÔMICO DE MINAS GERAIS

AÇÃO : 3004 - PAVIMENTAÇÃO E MELHORAMENTO DA AV. JOSÉ ANANIAS DE AGUIAR - ARAXÁ/MG

Produto : VIA URBANA PAVIMENTADA Unidade de Medida : QUILOMETRO

DETALHAMENTO DO PRODUTO: PAVIMENTAÇÃO E MELHORAMENTO DE VIA PÚBLICA TOTALIZANDO 2 KM DE VIA DE ACESSO.

FINALIDADE: PAVIMENTAR COM ASFALTO E MELHORAR A INFRAESTRUTURA DE ACESSO À AV. JOSÉ ANANIAS DE AGUIAR, EM ARAXÁ - MG.

Regiões	Físico			Financeiro		
	Programado PPAG	Executado Jan/Dez	%	Programado PPAG	Executado Jan/Dez	%
Alto Paranaíba	2	0	0,00	8.000.000,00	0,00	0,00
Total	2	0	0,00	8.000.000,00	0,00	0,00

AÇÃO : 3014 - CONSTRUÇÃO DA ESTRADA DE ACESSO À INHOTIM NO MUNICÍPIO DE BRUMADINHO/MG

Produto : OBRA CIVIL CONCLUÍDA Unidade de Medida : QUILOMETRO

DETALHAMENTO DO PRODUTO: O PRODUTO IDENTIFICA A QUILOMETRAGEM DE ESTRADA PAVIMENTADA.

FINALIDADE: CONSTRUIR A ESTRADA DE ACESSO À INHOTIM NO MUNICÍPIO DE BRUMADINHO.

Regiões	Físico			Financeiro		
	Programado PPAG	Executado Jan/Dez	%	Programado PPAG	Executado Jan/Dez	%
Central	15	0	0,00	40.000.000,00	0,00	0,00
Total	15	0	0,00	40.000.000,00	0,00	0,00

PROGRAMA : 292 - DESENVOLVIMENTO DA INFRAESTRUTURA GOVERNAMENTAL

UNIDADE RESPONSÁVEL : 1301 - SECRETARIA DE ESTADO DE TRANSPORTES E OBRAS PÚBLICAS

OBJETIVO: PROVER A ADMINISTRAÇÃO PÚBLICA MINEIRA DE INFRAESTRUTURA FÍSICA ADEQUADA PARA A PRESTAÇÃO DE SERVIÇOS PÚBLICOS À SOCIEDADE, ATRAVÉS DE INVESTIMENTOS EM REFORMA, AMPLIAÇÃO E CONSTRUÇÃO DE EDIFICAÇÕES.

PÚBLICO ALVO: ADMINISTRAÇÃO DIRETA E INDIRETA, E SOCIEDADE.

Regiões	Financeiro		
	Programado PPAG	Executado Jan/Dez	%
Central	1.545.000,00	520.892,38	33,71
Jequitinhonha / Mucuri	0,00	93.899,57	-
Sul de Minas	500.000,00	0,00	0,00
Total	2.045.000,00	614.791,95	30,06

RELATÓRIO INSTITUCIONAL DE MONITORAMENTO
DEMONSTRATIVO DE EXECUÇÃO FÍSICA E FINANCEIRA - JAN A DEZ
PROGRAMAS ASSOCIADOS
REDE DE INFRAESTRUTURA

AÇÕES DO PROGRAMA POR UNIDADE ORÇAMENTÁRIA

1301 - SECRETARIA DE ESTADO DE TRANSPORTES E OBRAS PÚBLICAS

AÇÃO : 4148 - CONSTRUÇÃO, AMPLIAÇÃO E/OU REFORMA DA INFRAESTRUTURA GOVERNAMENTAL

Produto : UNIDADE CONSTRUÍDA/REFORMADA/AMPLIADA Unidade de Medida : UNIDADE

DETALHAMENTO DO PRODUTO: AS OBRAS, SEJAM ELAS DE REFORMA, AMPLIAÇÃO OU CONSTRUÇÃO, SÃO REALIZADAS ATRAVÉS DE CONTRATAÇÃO DOS SERVIÇOS POR MEIO DE LICITAÇÃO, COMO REGE A LEI 8.666/93. SERÃO CONSIDERADAS CONCLUÍDAS AQUELAS CUJO PROCESSO JÁ POSSUA O TERMO DE ENTREGA DA OBRA.

FINALIDADE: PROVER A ADMINISTRAÇÃO PÚBLICA DE EDIFICAÇÕES E EQUIPAMENTOS PÚBLICOS DE QUALIDADE CAPAZES DE VIABILIZAR A PRESTAÇÃO ADEQUADA DOS SERVIÇOS PÚBLICOS.

Regiões	Físico			Financeiro		
	Programado PPAG	Executado Jan/Dez	%	Programado PPAG	Executado Jan/Dez	%
Central	1	1	100,00	1.000,00	500.104,78	50.010,48
Jequitinhonha / Mucuri	0	0	-	0,00	93.899,57	-
Sul de Minas	0	0	-	500.000,00	0,00	0,00
Total	1	1	100,00	501.000,00	594.004,35	118,56

1451 - SECRETARIA DE ESTADO DE DEFESA SOCIAL

AÇÃO : 2065 - ADEQUAÇÃO E MANUTENÇÃO PREVENTIVA E CORRETIVA DAS UNIDADES FÍSICAS DO SISTEMA DE DEFESA SOCIAL

Produto : UNIDADE ATENDIDA Unidade de Medida : UNIDADE

DETALHAMENTO DO PRODUTO: TRATA-SE DE UNIDADES PREDIAIS ATENDIDAS POR SERVIÇOS DE ENGENHARIA PARA ADEQUAÇÃO FÍSICA E REFORÇO DA INFRAESTRUTURA.

FINALIDADE: EXECUTAR OBRAS/SERVIÇOS DE ENGENHARIA CIVIL, VISANDO MANTER A INFRAESTRUTURA FÍSICA E REFORÇAR A SEGURANÇA, GARANTINDO A OPERACIONALIZAÇÃO E A FUNCIONALIDADE DAS UNIDADES DO SISTEMA DE DEFESA SOCIAL.

Regiões	Físico			Financeiro		
	Programado PPAG	Executado Jan/Dez	%	Programado PPAG	Executado Jan/Dez	%
Central	4	0	0,00	1.544.000,00	20.787,60	1,35
Total	4	0	0,00	1.544.000,00	20.787,60	1,35

PROGRAMA : 293 - PLANEJAMENTO E GERENCIAMENTO DE SERVIÇOS E INFRAESTRUTURA DE TRANSPORTES E OBRAS PÚBLICAS

UNIDADE RESPONSÁVEL : 1301 - SECRETARIA DE ESTADO DE TRANSPORTES E OBRAS PÚBLICAS

OBJETIVO: GERIR E APOIAR A PROGRAMAÇÃO, COORDENAÇÃO, REGULAÇÃO, CONTROLE DA EXECUÇÃO E DA IMPLEMENTAÇÃO DE POLÍTICAS PÚBLICAS DOS SETORES DE TRANSPORTES E OBRAS PÚBLICAS ATRAVÉS DE ESTUDOS, PROJETOS E CONSULTORIAS QUE PERMITAM DEMONSTRAR A VIABILIDADE DE PROJETOS APRESENTADOS E O ACOMPANHAMENTO DAQUELES APROVADOS, BEM COMO NA IMPLANTAÇÃO DE METODOLOGIAS PARA MELHORAMENTO DAS ATIVIDADES DE GERENCIAMENTO DE PROJETOS.

PÚBLICO ALVO: USUÁRIOS DO TRANSPORTE PÚBLICO METROPOLITANO E INTERMUNICIPAL, USUÁRIOS DAS RODOVIAS ESTADUAIS CONCESSIONADAS E DOS AEROPORTOS MINEIROS, ENTES E ÓRGÃOS DA ADMINISTRAÇÃO ESTADUAL QUE DEMANDAM INFORMAÇÕES PARA SUBSIDIAR O PLANEJAMENTO E MELHORAR OS SERVIÇOS DE TRANSPORTES E INFRAESTRUTURA.

Regiões	Financeiro		
	Programado PPAG	Executado Jan/Dez	%
Central	3.914.995,00	10.231.963,70	261,35
Centro Oeste	123.833.797,00	0,00	0,00
Sul de Minas	31.675.351,00	0,00	0,00
Total	159.424.143,00	10.231.963,70	6,42

RELATÓRIO INSTITUCIONAL DE MONITORAMENTO
DEMONSTRATIVO DE EXECUÇÃO FÍSICA E FINANCEIRA - JAN A DEZ
PROGRAMAS ASSOCIADOS
REDE DE INFRAESTRUTURA

AÇÕES DO PROGRAMA POR UNIDADE ORÇAMENTÁRIA

1301 - SECRETARIA DE ESTADO DE TRANSPORTES E OBRAS PÚBLICAS

AÇÃO : 4205 - DESENVOLVIMENTO E GERENCIAMENTO DE ESTUDOS E PROJETOS DE TRANSPORTES E OBRAS PÚBLICAS

Produto : ESTUDO E PROJETO ELABORADO Unidade de Medida : ESTUDO / PROJETO

DETALHAMENTO DO PRODUTO: DADOS, INFORMAÇÕES, ESTUDOS, ANÁLISES DE VIABILIDADE, PROJETOS, PLANOS, CURSOS DE CAPACITAÇÃO E DEMAIS FERRAMENTAS PARA O PLANEJAMENTO DO SISTEMA DE TRANSPORTES E OBRAS PÚBLICAS.

FINALIDADE: PROVER POLÍTICAS PÚBLICAS COM MELHOR QUALIDADE TÉCNICA E METODOLÓGICA IDENTIFICANDO E PROPONDO ALTERNATIVAS DE MELHOR RELAÇÃO ENTRE CUSTO E BENEFÍCIO SOCIAL DOS INVESTIMENTOS EM TRANSPORTES.

Regiões	Físico			Financeiro		
	Programado PPAG	Executado Jan/Dez	%	Programado PPAG	Executado Jan/Dez	%
Central	1	0	0,00	1.000,00	0,00	0,00
Total	1	0	0,00	1.000,00	0,00	0,00

AÇÃO : 4510 - ADMINISTRAÇÃO DE CONCESSÕES DE SERVIÇOS E INFRAESTRUTURA DE TRANSPORTES

Produto : CONTRATO DE CONCESSÃO GERENCIADO Unidade de Medida : CONTRATO

DETALHAMENTO DO PRODUTO: AÇÕES DE APOIO À GESTÃO E REGULAÇÃO DOS CONTRATOS, PERMISSÕES E AUTORIZAÇÕES VIGENTES, TAIS COMO SISTEMAS DE INFORMAÇÃO, PESQUISAS DE SATISFAÇÃO DOS USUÁRIOS, VERIFICADORES INDEPENDENTES PARA OS CONTRATOS DE CONCESSÃO, OUVIDORIAS INDEPENDENTES, APOIO À FISCALIZAÇÃO, OUTROS SERVIÇOS RELACIONADOS À OPERAÇÃO RODOVIÁRIA (POLÍCIA MILITAR, BOMBEIROS, ACOLHIMENTO DE ANIMAIS RECOLHIDOS), BEM COMO A CELEBRAÇÃO DE NOVAS CONCESSÕES.

FINALIDADE: APOIAR A GESTÃO E FISCALIZAÇÃO DE CONCESSÕES COMUNS, PATROCINADAS OU ADMINISTRATIVAS, PERMISSÕES E AUTORIZAÇÕES COM O OBJETIVO DE CONSOLIDAR A ESTRUTURA DE REGULAÇÃO DOS CONTRATOS DE SERVIÇO E INFRAESTRUTURA DE TRANSPORTES.

Regiões	Físico			Financeiro		
	Programado PPAG	Executado Jan/Dez	%	Programado PPAG	Executado Jan/Dez	%
Central	0	3	-	3.913.995,00	10.231.963,70	261,42
Centro Oeste	2	0	0,00	123.833.797,00	0,00	0,00
Sul de Minas	5	0	0,00	31.675.351,00	0,00	0,00
Total	7	3	42,86	159.423.143,00	10.231.963,70	6,42

PROGRAMAS ESPECIAIS

PROGRAMAS ESPECIAIS

RELATÓRIO INSTITUCIONAL DE MONITORAMENTO
DEMONSTRATIVO DE EXECUÇÃO FÍSICA E FINANCEIRA - JAN A DEZ
PROGRAMAS ESPECIAIS
PROGRAMAS ESPECIAIS

PROGRAMA : 701 - APOIO À ADMINISTRAÇÃO PÚBLICA

UNIDADE RESPONSÁVEL : 1501 - SECRETARIA DE ESTADO DE PLANEJAMENTO E GESTÃO

OBJETIVO: DESENVOLVER AÇÕES ADMINISTRATIVAS E FINANCEIRAS VISANDO A GARANTIR RECURSOS HUMANOS, MATERIAIS, FINANCEIROS, TÉCNICOS E INSTITUCIONAIS NECESSÁRIOS À EXECUÇÃO DAS POLÍTICAS PÚBLICAS A CARGO DO ESTADO DE MINAS GERAIS.

PÚBLICO ALVO: UNIDADES E GERENTES EXECUTORES DE PROGRAMAS E AÇÕES A CARGO DO ESTADO DE MINAS GERAIS.

Regiões	Financeiro		
	Programado PPAG	Executado Jan/Dez	%
Alto Paranaíba	246.550.912,00	335.812.334,79	136,20
Central	7.125.058.905,00	8.888.371.495,47	124,75
Centro Oeste	405.591.088,00	484.980.424,46	119,57
Estadual	411.672.268,00	47.594.618,39	11,56
Jequitinhonha / Mucuri	307.232.358,00	325.580.706,85	105,97
Mata	916.753.517,00	1.102.980.193,66	120,31
Noroeste de Minas	139.597.451,00	154.046.159,22	110,35
Norte de Minas	732.456.513,00	782.816.469,06	106,88
Rio Doce	559.652.580,00	644.526.056,08	115,17
Sul de Minas	1.000.654.141,00	1.128.278.307,81	112,75
Triângulo	722.104.890,00	821.114.033,79	113,71
Total	12.567.324.623,00	14.716.100.799,58	117,10

AÇÕES DO PROGRAMA POR UNIDADE ORÇAMENTÁRIA

1011 - ASSEMBLÉIA LEGISLATIVA DO ESTADO DE MINAS GERAIS

Ação : 2009 - DIREÇÃO ADMINISTRATIVA

Ação com meta física não cumulativa

Produto : AÇÃO DE APOIO À GESTÃO INSTITUCIONAL REALIZADA

Unidade de Medida : AÇÃO

DETALHAMENTO DO PRODUTO: SERVIÇOS DE APOIO E SUPORTE DE NATUREZA TÉCNICO-ADMINISTRATIVA NAS ÁREAS DE PLANEJAMENTO/ORÇAMENTO, ADMINISTRAÇÃO GERAL (APOIO LOGÍSTICO E GESTÃO PATRIMONIAL E DE CONTRATOS), ADMINISTRAÇÃO CONTÁBIL E FINANCEIRA, CONTROLE INTERNO E COMUNICAÇÃO.

FINALIDADE: EXECUTAR SERVIÇOS DE APOIO E SUPORTE DE NATUREZA TÉCNICO-ADMINISTRATIVA, VISANDO AO CUMPRIMENTO DAS ATRIBUIÇÕES INSTITUCIONAIS.

Regiões	Físico			Financeiro		
	Programado PPAG	Executado Jan/Dez	%	Programado PPAG	Executado Jan/Dez	%
Central	1	1	100,00	400.796.067,00	429.886.705,23	107,26
Total	1	1	100,00	400.796.067,00	429.886.705,23	107,26

1021 - TRIBUNAL DE CONTAS DO ESTADO DE MINAS GERAIS

AÇÃO : 2009 - DIREÇÃO ADMINISTRATIVA

Produto : AÇÃO DE APOIO À GESTÃO INSTITUCIONAL REALIZADA

Unidade de Medida : AÇÃO

DETALHAMENTO DO PRODUTO: SERVIÇOS DE APOIO E SUPORTE DE NATUREZA TÉCNICO-ADMINISTRATIVA NAS ÁREAS DE PLANEJAMENTO/ORÇAMENTO, ADMINISTRAÇÃO GERAL (APOIO LOGÍSTICO E GESTÃO PATRIMONIAL E DE CONTRATOS), ADMINISTRAÇÃO CONTÁBIL E FINANCEIRA, CONTROLE INTERNO E COMUNICAÇÃO.

FINALIDADE: EXECUTAR SERVIÇOS DE APOIO E SUPORTE DE NATUREZA TÉCNICO-ADMINISTRATIVA, VISANDO AO CUMPRIMENTO DAS ATRIBUIÇÕES INSTITUCIONAIS.

Regiões	Físico			Financeiro		
	Programado PPAG	Executado Jan/Dez	%	Programado PPAG	Executado Jan/Dez	%
Central	1	1	100,00	14.983.296,00	22.106.256,03	147,54
Total	1	1	100,00	14.983.296,00	22.106.256,03	147,54

RELATÓRIO INSTITUCIONAL DE MONITORAMENTO
DEMONSTRATIVO DE EXECUÇÃO FÍSICA E FINANCEIRA - JAN A DEZ
PROGRAMAS ESPECIAIS
PROGRAMAS ESPECIAIS

1031 - TRIBUNAL DE JUSTIÇA DO ESTADO DE MINAS GERAIS

Ação : 2453 - REMUNERAÇÃO DE MAGISTRADOS DA ATIVA E ENCARGOS SOCIAIS

Ação com meta física não cumulativa

Produto : PESSOA REMUNERADA **Unidade de Medida : UNIDADE**

DETALHAMENTO DO PRODUTO: MAGISTRADOS DE 1ª E 2ª INSTÂNCIAS REMUNERADOS.

FINALIDADE: VIABILIZAR A REMUNERAÇÃO DE MAGISTRADOS DA ATIVA E PAGAMENTO DOS RESPECTIVOS ENCARGOS SOCIAIS E AUXÍLIOS, VISANDO A GARANTIA DA PRESTAÇÃO JURISDICIONAL COM QUALIDADE, EFICIÊNCIA E PRESTEZA.

Regiões	Físico			Financeiro		
	Programado PPAG	Executado Jan/Dez	%	Programado PPAG	Executado Jan/Dez	%
Alto Paranaíba	32	30	93,75	16.076.121,00	13.873.366,77	86,30
Central	598	558	93,31	251.634.073,00	273.593.452,18	108,73
Centro Oeste	57	53	92,98	27.651.491,00	25.708.088,78	92,97
Jequitinhonha / Mucuri	31	28	90,32	14.951.498,00	11.536.156,82	77,16
Mata	102	99	97,06	49.226.621,00	46.535.989,04	94,53
Noroeste de Minas	16	16	100,00	5.601.685,00	6.325.074,76	112,91
Norte de Minas	57	49	85,96	26.150.060,00	20.638.560,68	78,92
Rio Doce	70	65	92,86	32.613.015,00	29.832.378,03	91,47
Sul de Minas	141	136	96,45	71.148.395,00	61.322.653,35	86,19
Triângulo	85	80	94,12	38.439.207,00	40.279.085,64	104,79
Total	1.189	1.114	93,69	533.492.166,00	529.644.806,05	99,28

Ação : 2456 - REMUNERAÇÃO DE SERVIDORES DA ATIVA E ENCARGOS SOCIAIS

Ação com meta física não cumulativa

Produto : PESSOA REMUNERADA **Unidade de Medida : UNIDADE**

DETALHAMENTO DO PRODUTO: SERVIDORES REMUNERADOS TITULARES DE CARGO, EMPREGO OU FUNÇÃO PÚBLICA.

FINALIDADE: VIABILIZAR A REMUNERAÇÃO DE SERVIDORES DA ATIVA, COM GARANTIA DE REVISÃO ANUAL DOS VENCIMENTOS E PROVENTOS, E PAGAMENTO DOS RESPECTIVOS ENCARGOS SOCIAIS E AUXÍLIOS, VISANDO A GARANTIA DA PRESTAÇÃO JURISDICIONAL COM QUALIDADE, EFICIÊNCIA E PRESTEZA E A EXECUÇÃO DE ATIVIDADES ADMINISTRATIVAS NECESSÁRIAS AO FUNCIONAMENTO DA INSTITUIÇÃO.

Regiões	Físico			Financeiro		
	Programado PPAG	Executado Jan/Dez	%	Programado PPAG	Executado Jan/Dez	%
Alto Paranaíba	394	413	104,82	48.446.740,00	48.748.255,25	100,62
Central	8.374	8.909	106,39	1.135.110.996,00	1.125.741.620,06	99,17
Centro Oeste	762	789	103,54	94.550.729,00	96.669.600,43	102,24
Estadual	0	0	-	0,00	0,00	-
Jequitinhonha / Mucuri	427	452	105,85	51.304.793,00	51.758.881,04	100,89
Mata	1.457	1.495	102,61	196.053.969,00	195.199.826,75	99,56
Noroeste de Minas	201	219	108,96	22.017.180,00	22.754.193,33	103,35
Norte de Minas	640	668	104,38	78.171.775,00	78.700.901,65	100,68
Rio Doce	849	885	104,24	104.919.162,00	104.873.933,45	99,96
Sul de Minas	1.833	1.917	104,58	235.713.109,00	234.495.348,41	99,48
Triângulo	1.068	1.103	103,28	124.419.153,00	126.881.502,63	101,98
Total	16.005	16.850	105,28	2.090.707.606,00	2.085.824.063,00	99,77

RELATÓRIO INSTITUCIONAL DE MONITORAMENTO
DEMONSTRATIVO DE EXECUÇÃO FÍSICA E FINANCEIRA - JAN A DEZ
PROGRAMAS ESPECIAIS
PROGRAMAS ESPECIAIS

1051 - TRIBUNAL DE JUSTIÇA MILITAR DO ESTADO DE MINAS GERAIS

Ação : 2453 - REMUNERAÇÃO DE MAGISTRADOS DA ATIVA E ENCARGOS SOCIAIS

Ação com meta física não cumulativa

Produto : PESSOA REMUNERADA **Unidade de Medida : UNIDADE**

DETALHAMENTO DO PRODUTO: MAGISTRADOS DE 1ª E 2ª INSTÂNCIAS REMUNERADOS.

FINALIDADE: VIABILIZAR A REMUNERAÇÃO DE MAGISTRADOS DA ATIVA E PAGAMENTO DOS RESPECTIVOS ENCARGOS SOCIAIS E AUXÍLIOS, VISANDO A GARANTIA DA PRESTAÇÃO JURISDICCIONAL COM QUALIDADE, EFICIÊNCIA E PRESTEZA.

Regiões	Físico			Financeiro		
	Programado PPAG	Executado Jan/Dez	%	Programado PPAG	Executado Jan/Dez	%
Central	13	13	100,00	8.120.000,00	7.226.970,11	89,00
Total	13	13	100,00	8.120.000,00	7.226.970,11	89,00

Ação : 2456 - REMUNERAÇÃO DE SERVIDORES DA ATIVA E ENCARGOS SOCIAIS

Ação com meta física não cumulativa

Produto : PESSOA REMUNERADA **Unidade de Medida : UNIDADE**

DETALHAMENTO DO PRODUTO: SERVIDORES REMUNERADOS TITULARES DE CARGO, EMPREGO OU FUNÇÃO PÚBLICA.

FINALIDADE: VIABILIZAR A REMUNERAÇÃO DE SERVIDORES DA ATIVA, COM GARANTIA DE REVISÃO ANUAL DOS VENCIMENTOS E PROVENTOS, E PAGAMENTO DOS RESPECTIVOS ENCARGOS SOCIAIS E AUXÍLIOS, VISANDO A GARANTIA DA PRESTAÇÃO JURISDICCIONAL COM QUALIDADE, EFICIÊNCIA E PRESTEZA E A EXECUÇÃO DE ATIVIDADES ADMINISTRATIVAS NECESSÁRIAS AO FUNCIONAMENTO DA INSTITUIÇÃO.

Regiões	Físico			Financeiro		
	Programado PPAG	Executado Jan/Dez	%	Programado PPAG	Executado Jan/Dez	%
Central	159	146	91,82	23.340.000,00	19.494.771,86	83,53
Total	159	146	91,82	23.340.000,00	19.494.771,86	83,53

1071 - GABINETE MILITAR DO GOVERNADOR DO ESTADO DE MINAS GERAIS

Ação : 2002 - PLANEJAMENTO, GESTÃO E FINANÇAS

Ação com meta física não cumulativa

Produto : AÇÃO DE APOIO À GESTÃO INSTITUCIONAL REALIZADA **Unidade de Medida : AÇÃO**

DETALHAMENTO DO PRODUTO: SERVIÇOS DE APOIO E SUPORTE DE NATUREZA TÉCNICO-ADMINISTRATIVA NAS ÁREAS DE PLANEJAMENTO/ORÇAMENTO, ADMINISTRAÇÃO GERAL (APOIO LOGÍSTICO E GESTÃO DE PATRIMÔNIO E CONTRATOS), ADMINISTRAÇÃO CONTÁBIL E FINANCEIRA E COMUNICAÇÃO.

FINALIDADE: COORDENAR, IMPLEMENTAR E AVALIAR AS AÇÕES DE PLANEJAMENTO, GESTÃO E FINANÇAS, EXECUTANDO OS SERVIÇOS DE APOIO E SUPORTE TÉCNICO-ADMINISTRATIVO NECESSÁRIOS AO CUMPRIMENTO DAS ATRIBUIÇÕES INSTITUCIONAIS.

Regiões	Físico			Financeiro		
	Programado PPAG	Executado Jan/Dez	%	Programado PPAG	Executado Jan/Dez	%
Central	1	1	100,00	2.482.541,00	1.519.139,54	61,19
Total	1	1	100,00	2.482.541,00	1.519.139,54	61,19

AÇÃO : 2018 - DESENVOLVIMENTO E CAPACITAÇÃO DO SERVIDOR

Produto : SERVIDOR CAPACITADO **Unidade de Medida : SERVIDOR**

DETALHAMENTO DO PRODUTO: SERVIDOR CAPACITADO EM CURSOS DE EDUCAÇÃO BÁSICA, PROFISSIONAL E SUPERIOR.

FINALIDADE: QUALIFICAR O SERVIDOR POR MEIO DE CURSOS DE EDUCAÇÃO BÁSICA, PROFISSIONAL E SUPERIOR, QUE CONTRIBUAM PARA A MELHORIA DA QUALIDADE E DA EFICIÊNCIA DOS SERVIÇOS PÚBLICOS PRESTADOS AO CIDADÃO.

Regiões	Físico			Financeiro		
	Programado PPAG	Executado Jan/Dez	%	Programado PPAG	Executado Jan/Dez	%
Central	16	9	56,25	56.000,00	275.101,60	491,25
Total	16	9	56,25	56.000,00	275.101,60	491,25

RELATÓRIO INSTITUCIONAL DE MONITORAMENTO
DEMONSTRATIVO DE EXECUÇÃO FÍSICA E FINANCEIRA - JAN A DEZ
PROGRAMAS ESPECIAIS
PROGRAMAS ESPECIAIS

Ação : 2417 - REMUNERAÇÃO DE PESSOAL ATIVO E ENCARGOS SOCIAIS

Ação com meta física não cumulativa

Produto : PESSOA REMUNERADA **Unidade de Medida : UNIDADE**

DETALHAMENTO DO PRODUTO: PESSOAS REMUNERADAS TITULARES DE CARGO, EMPREGO OU FUNÇÃO PÚBLICA.

FINALIDADE: VIABILIZAR A REMUNERAÇÃO DE PESSOAL ATIVO DO ESTADO E PAGAMENTO DOS RESPECTIVOS ENCARGOS SOCIAIS E AUXÍLIOS, CONFERINDO CONDIÇÕES ADEQUADAS AO CUMPRIMENTO DAS ATRIBUIÇÕES INSTITUCIONAIS.

Regiões	Físico			Financeiro		
	Programado PPAG	Executado Jan/Dez	%	Programado PPAG	Executado Jan/Dez	%
Central	76	75	98,68	9.351.716,00	9.288.266,28	99,32
Total	76	75	98,68	9.351.716,00	9.288.266,28	99,32

1081 - ADVOCACIA GERAL DO ESTADO

Ação : 2001 - DIREÇÃO SUPERIOR

Ação com meta física não cumulativa

Produto : AÇÃO DE GESTÃO INSTITUCIONAL SUPERIOR REALIZADA **Unidade de Medida : AÇÃO**

DETALHAMENTO DO PRODUTO: ORIENTAÇÃO, COORDENAÇÃO E SUPERVISÃO DAS POLÍTICAS INSTITUCIONAIS.

FINALIDADE: DEFINIR, COORDENAR E SUPERVISIONAR, NO ÂMBITO ORGANIZACIONAL INTERNO E/OU SETORIAL, AÇÕES VISANDO AO CUMPRIMENTO DAS ATRIBUIÇÕES INSTITUCIONAIS.

Regiões	Físico			Financeiro		
	Programado PPAG	Executado Jan/Dez	%	Programado PPAG	Executado Jan/Dez	%
Central	1	1	100,00	23.450,00	6.056,35	25,83
Total	1	1	100,00	23.450,00	6.056,35	25,83

Ação : 2002 - PLANEJAMENTO, GESTÃO E FINANÇAS

Ação com meta física não cumulativa

Produto : AÇÃO DE APOIO À GESTÃO INSTITUCIONAL REALIZADA **Unidade de Medida : AÇÃO**

DETALHAMENTO DO PRODUTO: SERVIÇOS DE APOIO E SUPORTE DE NATUREZA TÉCNICO-ADMINISTRATIVA NAS ÁREAS DE PLANEJAMENTO/ORÇAMENTO, ADMINISTRAÇÃO GERAL (APOIO LOGÍSTICO E GESTÃO DE PATRIMÔNIO E CONTRATOS), ADMINISTRAÇÃO CONTÁBIL E FINANCEIRA E COMUNICAÇÃO.

FINALIDADE: COORDENAR, IMPLEMENTAR E AVALIAR AS AÇÕES DE PLANEJAMENTO, GESTÃO E FINANÇAS, EXECUTANDO OS SERVIÇOS DE APOIO E SUPORTE TÉCNICO-ADMINISTRATIVO NECESSÁRIOS AO CUMPRIMENTO DAS ATRIBUIÇÕES INSTITUCIONAIS.

Regiões	Físico			Financeiro		
	Programado PPAG	Executado Jan/Dez	%	Programado PPAG	Executado Jan/Dez	%
Central	1	1	100,00	7.387.504,00	4.964.325,24	67,20
Total	1	1	100,00	7.387.504,00	4.964.325,24	67,20

AÇÃO : 2018 - DESENVOLVIMENTO E CAPACITAÇÃO DO SERVIDOR

Produto : SERVIDOR CAPACITADO **Unidade de Medida : SERVIDOR**

DETALHAMENTO DO PRODUTO: SERVIDOR CAPACITADO EM CURSOS DE EDUCAÇÃO BÁSICA, PROFISSIONAL E SUPERIOR.

FINALIDADE: QUALIFICAR O SERVIDOR POR MEIO DE CURSOS DE EDUCAÇÃO BÁSICA, PROFISSIONAL E SUPERIOR, QUE CONTRIBUAM PARA A MELHORIA DA QUALIDADE E DA EFICIÊNCIA DOS SERVIÇOS PÚBLICOS PRESTADOS AO CIDADÃO.

Regiões	Físico			Financeiro		
	Programado PPAG	Executado Jan/Dez	%	Programado PPAG	Executado Jan/Dez	%
Central	32	20	62,50	32.000,00	7.699,53	24,06
Total	32	20	62,50	32.000,00	7.699,53	24,06

RELATÓRIO INSTITUCIONAL DE MONITORAMENTO
DEMONSTRATIVO DE EXECUÇÃO FÍSICA E FINANCEIRA - JAN A DEZ
PROGRAMAS ESPECIAIS
PROGRAMAS ESPECIAIS

Ação : 2417 - REMUNERAÇÃO DE PESSOAL ATIVO E ENCARGOS SOCIAIS

Ação com meta física não cumulativa

Produto : PESSOA REMUNERADA Unidade de Medida : UNIDADE

DETALHAMENTO DO PRODUTO: PESSOAS REMUNERADAS TITULARES DE CARGO, EMPREGO OU FUNÇÃO PÚBLICA.

FINALIDADE: VIABILIZAR A REMUNERAÇÃO DE PESSOAL ATIVO DO ESTADO E PAGAMENTO DOS RESPECTIVOS ENCARGOS SOCIAIS E AUXÍLIOS, CONFERINDO CONDIÇÕES ADEQUADAS AO CUMPRIMENTO DAS ATRIBUIÇÕES INSTITUCIONAIS.

Regiões	Físico			Financeiro		
	Programado PPAG	Executado Jan/Dez	%	Programado PPAG	Executado Jan/Dez	%
Alto Paranaíba	8	8	100,00	805.452,00	815.542,93	101,25
Central	630	604	95,87	92.851.470,00	81.330.596,87	87,59
Centro Oeste	25	25	100,00	3.315.394,00	3.143.400,35	94,81
Estadual	22	19	86,36	3.112.319,00	2.940.266,03	94,47
Mata	47	49	104,26	7.314.963,00	6.228.914,97	85,15
Norte de Minas	27	24	88,89	3.994.596,00	3.143.181,63	78,69
Rio Doce	41	43	104,88	5.417.294,00	4.830.522,00	89,17
Sul de Minas	43	41	95,35	6.149.845,00	5.783.130,24	94,04
Triângulo	47	40	85,11	6.161.481,00	4.813.156,09	78,12
Total	890	853	95,84	129.122.814,00	113.028.711,11	87,54

1091 - PROCURADORIA GERAL DE JUSTIÇA

Ação : 2009 - DIREÇÃO ADMINISTRATIVA

Ação com meta física não cumulativa

Produto : AÇÃO DE APOIO À GESTÃO INSTITUCIONAL REALIZADA Unidade de Medida : AÇÃO

DETALHAMENTO DO PRODUTO: SERVIÇOS DE APOIO E SUPORTE DE NATUREZA TÉCNICO-ADMINISTRATIVA NAS ÁREAS DE PLANEJAMENTO/ORÇAMENTO, ADMINISTRAÇÃO GERAL (APOIO LOGÍSTICO E GESTÃO PATRIMONIAL E DE CONTRATOS), ADMINISTRAÇÃO CONTÁBIL E FINANCEIRA, CONTROLE INTERNO E COMUNICAÇÃO.

FINALIDADE: EXECUTAR SERVIÇOS DE APOIO E SUPORTE DE NATUREZA TÉCNICO-ADMINISTRATIVA, VISANDO AO CUMPRIMENTO DAS ATRIBUIÇÕES INSTITUCIONAIS.

Regiões	Físico			Financeiro		
	Programado PPAG	Executado Jan/Dez	%	Programado PPAG	Executado Jan/Dez	%
Alto Paranaíba	0	0	-	0,00	12.635.173,63	-
Central	1	0	0,00	472.246.529,00	326.037.685,64	69,04
Centro Oeste	0	0	-	0,00	23.375.071,25	-
Estadual	0	1	-	0,00	3.356.217,42	-
Jequitinhonha / Mucuri	0	0	-	0,00	12.845.759,86	-
Mata	0	0	-	0,00	40.853.729,85	-
Noroeste de Minas	0	0	-	0,00	5.685.828,13	-
Norte de Minas	0	0	-	0,00	21.058.622,76	-
Rio Doce	0	0	-	0,00	25.691.518,74	-
Sul de Minas	0	0	-	0,00	50.961.867,03	-
Triângulo	0	0	-	0,00	29.060.899,41	-
Total	1	1	100,00	472.246.529,00	551.562.373,72	116,80

RELATÓRIO INSTITUCIONAL DE MONITORAMENTO
DEMONSTRATIVO DE EXECUÇÃO FÍSICA E FINANCEIRA - JAN A DEZ
PROGRAMAS ESPECIAIS
PROGRAMAS ESPECIAIS

Ação : 2041 - DIREÇÃO DA POLITICA INSTITUCIONAL

Ação com meta física não cumulativa

Produto : AÇÃO ADMINISTRATIVA REALIZADA **Unidade de Medida : AÇÃO**

DETALHAMENTO DO PRODUTO: REALIZAÇÃO DE CONCURSOS PÚBLICOS, BEM COMO ATIVIDADES E ESTUDOS PARA APERFEIÇOAMENTO INSTITUCIONAL.

FINALIDADE: DEFINIR, COORDENAR E SUPERVISIONAR AS ATIVIDADES NO ÂMBITO ORGANIZACIONAL, VISANDO AO CUMPRIMENTO DAS ATRIBUIÇÕES INSTITUCIONAIS POR MEIO DO APERFEIÇOAMENTO INSTITUCIONAL.

Regiões	Físico			Financeiro		
	Programado PPAG	Executado Jan/Dez	%	Programado PPAG	Executado Jan/Dez	%
Central	1	1	100,00	2.778.000,00	811.469,00	29,21
Total	1	1	100,00	2.778.000,00	811.469,00	29,21

1101 - OUVIDORIA-GERAL DO ESTADO DE MINAS GERAIS

Ação : 2001 - DIREÇÃO SUPERIOR

Ação com meta física não cumulativa

Produto : AÇÃO DE GESTÃO INSTITUCIONAL SUPERIOR REALIZADA **Unidade de Medida : AÇÃO**

DETALHAMENTO DO PRODUTO: ORIENTAÇÃO, COORDENAÇÃO E SUPERVISÃO DAS POLÍTICAS INSTITUCIONAIS.

FINALIDADE: DEFINIR, COORDENAR E SUPERVISIONAR, NO ÂMBITO ORGANIZACIONAL INTERNO E/OU SETORIAL, AÇÕES VISANDO AO CUMPRIMENTO DAS ATRIBUIÇÕES INSTITUCIONAIS.

Regiões	Físico			Financeiro		
	Programado PPAG	Executado Jan/Dez	%	Programado PPAG	Executado Jan/Dez	%
Central	1	1	100,00	40.500,00	22.364,29	55,22
Total	1	1	100,00	40.500,00	22.364,29	55,22

Ação : 2002 - PLANEJAMENTO, GESTÃO E FINANÇAS

Ação com meta física não cumulativa

Produto : AÇÃO DE APOIO À GESTÃO INSTITUCIONAL REALIZADA **Unidade de Medida : AÇÃO**

DETALHAMENTO DO PRODUTO: SERVIÇOS DE APOIO E SUPORTE DE NATUREZA TÉCNICO-ADMINISTRATIVA NAS ÁREAS DE PLANEJAMENTO/ORÇAMENTO, ADMINISTRAÇÃO GERAL (APOIO LOGÍSTICO E GESTÃO DE PATRIMÔNIO E CONTRATOS), ADMINISTRAÇÃO CONTÁBIL E FINANCEIRA E COMUNICAÇÃO.

FINALIDADE: COORDENAR, IMPLEMENTAR E AVALIAR AS AÇÕES DE PLANEJAMENTO, GESTÃO E FINANÇAS, EXECUTANDO OS SERVIÇOS DE APOIO E SUPORTE TÉCNICO-ADMINISTRATIVO NECESSÁRIOS AO CUMPRIMENTO DAS ATRIBUIÇÕES INSTITUCIONAIS.

Regiões	Físico			Financeiro		
	Programado PPAG	Executado Jan/Dez	%	Programado PPAG	Executado Jan/Dez	%
Central	1	1	100,00	264.680,00	204.275,41	77,18
Total	1	1	100,00	264.680,00	204.275,41	77,18

AÇÃO : 2018 - DESENVOLVIMENTO E CAPACITAÇÃO DO SERVIDOR

Produto : SERVIDOR CAPACITADO **Unidade de Medida : SERVIDOR**

DETALHAMENTO DO PRODUTO: SERVIDOR CAPACITADO EM CURSOS DE EDUCAÇÃO BÁSICA, PROFISSIONAL E SUPERIOR.

FINALIDADE: QUALIFICAR O SERVIDOR POR MEIO DE CURSOS DE EDUCAÇÃO BÁSICA, PROFISSIONAL E SUPERIOR, QUE CONTRIBUAM PARA A MELHORIA DA QUALIDADE E DA EFICIÊNCIA DOS SERVIÇOS PÚBLICOS PRESTADOS AO CIDADÃO.

Regiões	Físico			Financeiro		
	Programado PPAG	Executado Jan/Dez	%	Programado PPAG	Executado Jan/Dez	%
Central	25	44	176,00	28.300,00	0,00	0,00
Total	25	44	176,00	28.300,00	0,00	0,00

RELATÓRIO INSTITUCIONAL DE MONITORAMENTO
DEMONSTRATIVO DE EXECUÇÃO FÍSICA E FINANCEIRA - JAN A DEZ
PROGRAMAS ESPECIAIS
PROGRAMAS ESPECIAIS

Ação : 2417 - REMUNERAÇÃO DE PESSOAL ATIVO E ENCARGOS SOCIAIS

Ação com meta física não cumulativa

Produto : PESSOA REMUNERADA **Unidade de Medida : UNIDADE**

DETALHAMENTO DO PRODUTO: PESSOAS REMUNERADAS TITULARES DE CARGO, EMPREGO OU FUNÇÃO PÚBLICA.

FINALIDADE: VIABILIZAR A REMUNERAÇÃO DE PESSOAL ATIVO DO ESTADO E PAGAMENTO DOS RESPECTIVOS ENCARGOS SOCIAIS E AUXÍLIOS, CONFERINDO CONDIÇÕES ADEQUADAS AO CUMPRIMENTO DAS ATRIBUIÇÕES INSTITUCIONAIS.

Regiões	Físico			Financeiro		
	Programado PPAG	Executado Jan/Dez	%	Programado PPAG	Executado Jan/Dez	%
Central	78	93	119,23	5.443.974,00	4.689.371,71	86,14
Norte de Minas	0	0	-	0,00	2.644,95	-
Total	78	93	119,23	5.443.974,00	4.692.016,66	86,19

1111 - ESCRITÓRIO DE REPRESENTAÇÃO DO GOVERNO DO ESTADO DE MINAS GERAIS EM BRASÍLIA

Ação : 2417 - REMUNERAÇÃO DE PESSOAL ATIVO E ENCARGOS SOCIAIS

Ação com meta física não cumulativa

Produto : PESSOA REMUNERADA **Unidade de Medida : UNIDADE**

DETALHAMENTO DO PRODUTO: PESSOAS REMUNERADAS TITULARES DE CARGO, EMPREGO OU FUNÇÃO PÚBLICA.

FINALIDADE: VIABILIZAR A REMUNERAÇÃO DE PESSOAL ATIVO DO ESTADO E PAGAMENTO DOS RESPECTIVOS ENCARGOS SOCIAIS E AUXÍLIOS, CONFERINDO CONDIÇÕES ADEQUADAS AO CUMPRIMENTO DAS ATRIBUIÇÕES INSTITUCIONAIS.

Regiões	Físico			Financeiro		
	Programado PPAG	Executado Jan/Dez	%	Programado PPAG	Executado Jan/Dez	%
Estadual	16	17	106,25	735.612,00	771.223,44	104,84
Total	16	17	106,25	735.612,00	771.223,44	104,84

1141 - ESCRITÓRIO DE REPRESENTAÇÃO DO GOVERNO DO ESTADO DE MINAS GERAIS NO RIO DE JANEIRO

Ação : 2417 - REMUNERAÇÃO DE PESSOAL ATIVO E ENCARGOS SOCIAIS

Ação com meta física não cumulativa

Produto : PESSOA REMUNERADA **Unidade de Medida : UNIDADE**

DETALHAMENTO DO PRODUTO: PESSOAS REMUNERADAS TITULARES DE CARGO, EMPREGO OU FUNÇÃO PÚBLICA.

FINALIDADE: VIABILIZAR A REMUNERAÇÃO DE PESSOAL ATIVO DO ESTADO E PAGAMENTO DOS RESPECTIVOS ENCARGOS SOCIAIS E AUXÍLIOS, CONFERINDO CONDIÇÕES ADEQUADAS AO CUMPRIMENTO DAS ATRIBUIÇÕES INSTITUCIONAIS.

Regiões	Físico			Financeiro		
	Programado PPAG	Executado Jan/Dez	%	Programado PPAG	Executado Jan/Dez	%
Estadual	5	5	100,00	333.416,00	319.038,68	95,69
Total	5	5	100,00	333.416,00	319.038,68	95,69

RELATÓRIO INSTITUCIONAL DE MONITORAMENTO
DEMONSTRATIVO DE EXECUÇÃO FÍSICA E FINANCEIRA - JAN A DEZ
PROGRAMAS ESPECIAIS
PROGRAMAS ESPECIAIS

1161 - ESCRITÓRIO DE REPRESENTAÇÃO DO GOVERNO DO ESTADO DE MINAS GERAIS EM SÃO PAULO

Ação : 2417 - REMUNERAÇÃO DE PESSOAL ATIVO E ENCARGOS SOCIAIS

Ação com meta física não cumulativa

Produto : PESSOA REMUNERADA **Unidade de Medida : UNIDADE**

DETALHAMENTO DO PRODUTO: PESSOAS REMUNERADAS TITULARES DE CARGO, EMPREGO OU FUNÇÃO PÚBLICA.

FINALIDADE: VIABILIZAR A REMUNERAÇÃO DE PESSOAL ATIVO DO ESTADO E PAGAMENTO DOS RESPECTIVOS ENCARGOS SOCIAIS E AUXÍLIOS, CONFERINDO CONDIÇÕES ADEQUADAS AO CUMPRIMENTO DAS ATRIBUIÇÕES INSTITUCIONAIS.

Regiões	Físico			Financeiro		
	Programado PPAG	Executado Jan/Dez	%	Programado PPAG	Executado Jan/Dez	%
Estadual	4	2	50,00	223.716,00	118.471,68	52,96
Total	4	2	50,00	223.716,00	118.471,68	52,96

1191 - SECRETARIA DE ESTADO DE FAZENDA

Ação : 2001 - DIREÇÃO SUPERIOR

Ação com meta física não cumulativa

Produto : AÇÃO DE GESTÃO INSTITUCIONAL SUPERIOR REALIZADA **Unidade de Medida : AÇÃO**

DETALHAMENTO DO PRODUTO: ORIENTAÇÃO, COORDENAÇÃO E SUPERVISÃO DAS POLÍTICAS INSTITUCIONAIS.

FINALIDADE: DEFINIR, COORDENAR E SUPERVISIONAR, NO ÂMBITO ORGANIZACIONAL INTERNO E/OU SETORIAL, AÇÕES VISANDO AO CUMPRIMENTO DAS ATRIBUIÇÕES INSTITUCIONAIS.

Regiões	Físico			Financeiro		
	Programado PPAG	Executado Jan/Dez	%	Programado PPAG	Executado Jan/Dez	%
Central	1	1	100,00	416.000,00	140.919,10	33,87
Total	1	1	100,00	416.000,00	140.919,10	33,87

Ação : 2002 - PLANEJAMENTO, GESTÃO E FINANÇAS

Ação com meta física não cumulativa

Produto : AÇÃO DE APOIO À GESTÃO INSTITUCIONAL REALIZADA **Unidade de Medida : AÇÃO**

DETALHAMENTO DO PRODUTO: SERVIÇOS DE APOIO E SUPORTE DE NATUREZA TÉCNICO-ADMINISTRATIVA NAS ÁREAS DE PLANEJAMENTO/ORÇAMENTO, ADMINISTRAÇÃO GERAL (APOIO LOGÍSTICO E GESTÃO DE PATRIMÔNIO E CONTRATOS), ADMINISTRAÇÃO CONTÁBIL E FINANCEIRA E COMUNICAÇÃO.

FINALIDADE: COORDENAR, IMPLEMENTAR E AVALIAR AS AÇÕES DE PLANEJAMENTO, GESTÃO E FINANÇAS, EXECUTANDO OS SERVIÇOS DE APOIO E SUPORTE TÉCNICO-ADMINISTRATIVO NECESSÁRIOS AO CUMPRIMENTO DAS ATRIBUIÇÕES INSTITUCIONAIS.

Regiões	Físico			Financeiro		
	Programado PPAG	Executado Jan/Dez	%	Programado PPAG	Executado Jan/Dez	%
Central	1	1	100,00	6.099.000,00	3.500.927,83	57,40
Total	1	1	100,00	6.099.000,00	3.500.927,83	57,40

RELATÓRIO INSTITUCIONAL DE MONITORAMENTO
DEMONSTRATIVO DE EXECUÇÃO FÍSICA E FINANCEIRA - JAN A DEZ
PROGRAMAS ESPECIAIS
PROGRAMAS ESPECIAIS

Ação : 2030 - GESTÃO DE RECURSOS HUMANOS

Ação com meta física não cumulativa

Produto : ESTÁGIO REALIZADO Unidade de Medida : ESTÁGIO

DETALHAMENTO DO PRODUTO: NÚMERO DE ESTAGIÁRIOS CONTRATADOS PARA A SECRETARIA DE FAZENDA

FINALIDADE: GERIR A POLÍTICA DE RECURSOS HUMANOS E MAXIMIZAR O CAPITAL HUMANO, DE FORMA A GARANTIR A QUALIDADE DOS SERVIÇOS PRESTADOS PELA SEF, PROPORCIONANDO OPORTUNIDADES DE AMPLIAÇÃO DA FORÇA DE TRABALHO.

Regiões	Físico			Financeiro		
	Programado PPAG	Executado Jan/Dez	%	Programado PPAG	Executado Jan/Dez	%
Central	13	10	76,92	116.369,00	68.008,15	58,44
Centro Oeste	2	2	100,00	13.594,00	8.428,18	62,00
Mata	2	1	50,00	11.720,00	11.602,61	99,00
Norte de Minas	2	2	100,00	12.063,00	7.501,93	62,19
Rio Doce	2	1	50,00	13.277,00	5.654,40	42,59
Sul de Minas	2	2	100,00	13.013,00	7.528,70	57,86
Triângulo	6	4	66,67	39.964,00	16.124,78	40,35
Total	29	22	75,86	220.000,00	124.848,75	56,75

Ação : 2417 - REMUNERAÇÃO DE PESSOAL ATIVO E ENCARGOS SOCIAIS

Ação com meta física não cumulativa

Produto : PESSOA REMUNERADA Unidade de Medida : UNIDADE

DETALHAMENTO DO PRODUTO: PESSOAS REMUNERADAS TITULARES DE CARGO, EMPREGO OU FUNÇÃO PÚBLICA.

FINALIDADE: VIABILIZAR A REMUNERAÇÃO DE PESSOAL ATIVO DO ESTADO E PAGAMENTO DOS RESPECTIVOS ENCARGOS SOCIAIS E AUXÍLIOS, CONFERINDO CONDIÇÕES ADEQUADAS AO CUMPRIMENTO DAS ATRIBUIÇÕES INSTITUCIONAIS.

Regiões	Físico			Financeiro		
	Programado PPAG	Executado Jan/Dez	%	Programado PPAG	Executado Jan/Dez	%
Alto Paranaíba	90	84	93,33	11.736.096,00	12.807.359,38	109,13
Central	2.164	2.079	96,07	489.672.968,00	532.992.000,93	108,85
Centro Oeste	201	195	97,01	41.491.856,00	44.993.131,53	108,44
Estadual	0	0	-	0,00	3.849,79	-
Jequitinhonha / Mucuri	103	110	106,80	19.791.960,00	22.502.521,68	113,70
Mata	450	455	101,11	104.299.742,00	116.113.692,48	111,33
Noroeste de Minas	33	43	130,30	5.626.131,00	7.152.741,67	127,13
Norte de Minas	184	175	95,11	34.061.089,00	35.779.216,73	105,04
Rio Doce	206	211	102,43	40.491.404,00	45.731.934,66	112,94
Sul de Minas	567	566	99,82	126.221.106,00	139.025.433,49	110,14
Triângulo	437	436	99,77	104.274.861,00	115.071.411,65	110,35
Total	4.435	4.354	98,17	977.667.213,00	1.072.173.293,99	109,67

1221 - SECRETARIA DE ESTADO DE CIÊNCIA, TECNOLOGIA E ENSINO SUPERIOR

Ação : 2001 - DIREÇÃO SUPERIOR

Ação com meta física não cumulativa

Produto : AÇÃO DE GESTÃO INSTITUCIONAL SUPERIOR REALIZADA Unidade de Medida : AÇÃO

DETALHAMENTO DO PRODUTO: ORIENTAÇÃO, COORDENAÇÃO E SUPERVISÃO DAS POLÍTICAS INSTITUCIONAIS.

FINALIDADE: DEFINIR, COORDENAR E SUPERVISIONAR, NO ÂMBITO ORGANIZACIONAL INTERNO E/OU SETORIAL, AÇÕES VISANDO AO CUMPRIMENTO DAS ATRIBUIÇÕES INSTITUCIONAIS.

Regiões	Físico			Financeiro		
	Programado PPAG	Executado Jan/Dez	%	Programado PPAG	Executado Jan/Dez	%
Central	1	1	100,00	185.644,00	65.132,02	35,08
Total	1	1	100,00	185.644,00	65.132,02	35,08

RELATÓRIO INSTITUCIONAL DE MONITORAMENTO
DEMONSTRATIVO DE EXECUÇÃO FÍSICA E FINANCEIRA - JAN A DEZ
PROGRAMAS ESPECIAIS
PROGRAMAS ESPECIAIS

Ação : 2002 - PLANEJAMENTO, GESTÃO E FINANÇAS

Ação com meta física não cumulativa

Produto : AÇÃO DE APOIO À GESTÃO INSTITUCIONAL REALIZADA **Unidade de Medida : AÇÃO**

DETALHAMENTO DO PRODUTO: SERVIÇOS DE APOIO E SUPORTE DE NATUREZA TÉCNICO-ADMINISTRATIVA NAS ÁREAS DE PLANEJAMENTO/ORÇAMENTO, ADMINISTRAÇÃO GERAL (APOIO LOGÍSTICO E GESTÃO DE PATRIMÔNIO E CONTRATOS), ADMINISTRAÇÃO CONTÁBIL E FINANCEIRA E COMUNICAÇÃO.

FINALIDADE: COORDENAR, IMPLEMENTAR E AVALIAR AS AÇÕES DE PLANEJAMENTO, GESTÃO E FINANÇAS, EXECUTANDO OS SERVIÇOS DE APOIO E SUPORTE TÉCNICO-ADMINISTRATIVO NECESSÁRIOS AO CUMPRIMENTO DAS ATRIBUIÇÕES INSTITUCIONAIS.

Regiões	Físico			Financeiro		
	Programado PPAG	Executado Jan/Dez	%	Programado PPAG	Executado Jan/Dez	%
Central	1	1	100,00	1.259.143,00	740.723,83	58,83
Total	1	1	100,00	1.259.143,00	740.723,83	58,83

Ação : 2417 - REMUNERAÇÃO DE PESSOAL ATIVO E ENCARGOS SOCIAIS

Ação com meta física não cumulativa

Produto : PESSOA REMUNERADA **Unidade de Medida : UNIDADE**

DETALHAMENTO DO PRODUTO: PESSOAS REMUNERADAS TITULARES DE CARGO, EMPREGO OU FUNÇÃO PÚBLICA.

FINALIDADE: VIABILIZAR A REMUNERAÇÃO DE PESSOAL ATIVO DO ESTADO E PAGAMENTO DOS RESPECTIVOS ENCARGOS SOCIAIS E AUXÍLIOS, CONFERINDO CONDIÇÕES ADEQUADAS AO CUMPRIMENTO DAS ATRIBUIÇÕES INSTITUCIONAIS.

Regiões	Físico			Financeiro		
	Programado PPAG	Executado Jan/Dez	%	Programado PPAG	Executado Jan/Dez	%
Central	90	114	126,67	5.860.149,00	5.573.188,11	95,10
Total	90	114	126,67	5.860.149,00	5.573.188,11	95,10

1231 - SECRETARIA DE ESTADO DE AGRICULTURA, PECUÁRIA E ABASTECIMENTO

Ação : 2001 - DIREÇÃO SUPERIOR

Ação com meta física não cumulativa

Produto : AÇÃO DE GESTÃO INSTITUCIONAL SUPERIOR REALIZADA **Unidade de Medida : AÇÃO**

DETALHAMENTO DO PRODUTO: ORIENTAÇÃO, COORDENAÇÃO E SUPERVISÃO DAS POLÍTICAS INSTITUCIONAIS.

FINALIDADE: DEFINIR, COORDENAR E SUPERVISIONAR, NO ÂMBITO ORGANIZACIONAL INTERNO E/OU SETORIAL, AÇÕES VISANDO AO CUMPRIMENTO DAS ATRIBUIÇÕES INSTITUCIONAIS.

Regiões	Físico			Financeiro		
	Programado PPAG	Executado Jan/Dez	%	Programado PPAG	Executado Jan/Dez	%
Alto Paranaíba	0	0	-	0,00	4.734,50	-
Central	1	1	100,00	150.000,00	20.425,17	13,62
Centro Oeste	0	0	-	0,00	1.477,83	-
Estadual	0	0	-	0,00	5.909,33	-
Jequitinhonha / Mucuri	0	0	-	0,00	2.195,93	-
Mata	0	0	-	0,00	413,20	-
Noroeste de Minas	0	0	-	0,00	1.030,29	-
Norte de Minas	0	0	-	0,00	7.588,42	-
Rio Doce	0	0	-	0,00	10.066,92	-
Sul de Minas	0	0	-	0,00	2.737,45	-
Triângulo	0	0	-	0,00	12.901,21	-
Total	1	1	100,00	150.000,00	69.480,25	46,32

RELATÓRIO INSTITUCIONAL DE MONITORAMENTO
DEMONSTRATIVO DE EXECUÇÃO FÍSICA E FINANCEIRA - JAN A DEZ
PROGRAMAS ESPECIAIS
PROGRAMAS ESPECIAIS

Ação : 2002 - PLANEJAMENTO, GESTÃO E FINANÇAS

Ação com meta física não cumulativa

Produto : AÇÃO DE APOIO À GESTÃO INSTITUCIONAL REALIZADA

Unidade de Medida : AÇÃO

DETALHAMENTO DO PRODUTO: SERVIÇOS DE APOIO E SUPORTE DE NATUREZA TÉCNICO-ADMINISTRATIVA NAS ÁREAS DE PLANEJAMENTO/ORÇAMENTO, ADMINISTRAÇÃO GERAL (APOIO LOGÍSTICO E GESTÃO DE PATRIMÔNIO E CONTRATOS), ADMINISTRAÇÃO CONTÁBIL E FINANCEIRA E COMUNICAÇÃO.

FINALIDADE: COORDENAR, IMPLEMENTAR E AVALIAR AS AÇÕES DE PLANEJAMENTO, GESTÃO E FINANÇAS, EXECUTANDO OS SERVIÇOS DE APOIO E SUPORTE TÉCNICO-ADMINISTRATIVO NECESSÁRIOS AO CUMPRIMENTO DAS ATRIBUIÇÕES INSTITUCIONAIS.

Regiões	Físico			Financeiro		
	Programado PPAG	Executado Jan/Dez	%	Programado PPAG	Executado Jan/Dez	%
Central	2	2	100,00	5.298.738,00	3.491.111,02	65,89
Centro Oeste	0	0	-	0,00	1.617,00	-
Jequitinhonha / Mucuri	0	0	-	0,00	5.106,30	-
Noroeste de Minas	0	0	-	0,00	1.357,50	-
Norte de Minas	0	0	-	0,00	5.973,20	-
Rio Doce	0	0	-	0,00	1.564,10	-
Sul de Minas	0	0	-	0,00	1.207,50	-
Triângulo	0	0	-	0,00	1.417,00	-
Total	2	2	100,00	5.298.738,00	3.509.353,62	66,23

AÇÃO : 2018 - DESENVOLVIMENTO E CAPACITAÇÃO DO SERVIDOR

Produto : SERVIDOR CAPACITADO

Unidade de Medida : SERVIDOR

DETALHAMENTO DO PRODUTO: SERVIDOR CAPACITADO EM CURSOS DE EDUCAÇÃO BÁSICA, PROFISSIONAL E SUPERIOR.

FINALIDADE: QUALIFICAR O SERVIDOR POR MEIO DE CURSOS DE EDUCAÇÃO BÁSICA, PROFISSIONAL E SUPERIOR, QUE CONTRIBUAM PARA A MELHORIA DA QUALIDADE E DA EFICIÊNCIA DOS SERVIÇOS PÚBLICOS PRESTADOS AO CIDADÃO.

Regiões	Físico			Financeiro		
	Programado PPAG	Executado Jan/Dez	%	Programado PPAG	Executado Jan/Dez	%
Central	25	26	104,00	25.000,00	12.374,14	49,50
Total	25	26	104,00	25.000,00	12.374,14	49,50

Ação : 2417 - REMUNERAÇÃO DE PESSOAL ATIVO E ENCARGOS SOCIAIS

Ação com meta física não cumulativa

Produto : PESSOA REMUNERADA

Unidade de Medida : UNIDADE

DETALHAMENTO DO PRODUTO: PESSOAS REMUNERADAS TITULARES DE CARGO, EMPREGO OU FUNÇÃO PÚBLICA.

FINALIDADE: VIABILIZAR A REMUNERAÇÃO DE PESSOAL ATIVO DO ESTADO E PAGAMENTO DOS RESPECTIVOS ENCARGOS SOCIAIS E AUXÍLIOS, CONFERINDO CONDIÇÕES ADEQUADAS AO CUMPRIMENTO DAS ATRIBUIÇÕES INSTITUCIONAIS.

Regiões	Físico			Financeiro		
	Programado PPAG	Executado Jan/Dez	%	Programado PPAG	Executado Jan/Dez	%
Alto Paranaíba	0	0	-	0,00	5.643,64	-
Central	260	231	88,85	10.165.667,00	9.527.154,73	93,72
Centro Oeste	2	2	100,00	66.073,00	76.533,33	115,83
Jequitinhonha / Mucuri	14	1	7,14	343.631,00	317,98	0,09
Mata	2	1	50,00	62.290,00	25.367,38	40,72
Norte de Minas	10	0	0,00	245.325,00	0,00	0,00
Rio Doce	3	2	66,67	103.246,00	78.373,12	75,91
Sul de Minas	2	2	100,00	62.266,00	77.753,23	124,87
Triângulo	1	1	100,00	36.709,00	45.045,26	122,71
Total	294	240	81,63	11.085.207,00	9.836.188,67	88,73

RELATÓRIO INSTITUCIONAL DE MONITORAMENTO
DEMONSTRATIVO DE EXECUÇÃO FÍSICA E FINANCEIRA - JAN A DEZ
PROGRAMAS ESPECIAIS
PROGRAMAS ESPECIAIS

1251 - POLÍCIA MILITAR DO ESTADO DE MINAS GERAIS

Ação : 2001 - DIREÇÃO SUPERIOR

Ação com meta física não cumulativa

Produto : AÇÃO DE GESTÃO INSTITUCIONAL SUPERIOR REALIZADA **Unidade de Medida : AÇÃO**

DETALHAMENTO DO PRODUTO: ORIENTAÇÃO, COORDENAÇÃO E SUPERVISÃO DAS POLÍTICAS INSTITUCIONAIS.

FINALIDADE: DEFINIR, COORDENAR E SUPERVISIONAR, NO ÂMBITO ORGANIZACIONAL INTERNO E/OU SETORIAL, AÇÕES VISANDO AO CUMPRIMENTO DAS ATRIBUIÇÕES INSTITUCIONAIS.

Regiões	Físico			Financeiro		
	Programado PPAG	Executado Jan/Dez	%	Programado PPAG	Executado Jan/Dez	%
Central	1	1	100,00	1.353.806,00	396.988,18	29,32
Total	1	1	100,00	1.353.806,00	396.988,18	29,32

Ação : 2002 - PLANEJAMENTO, GESTÃO E FINANÇAS

Ação com meta física não cumulativa

Produto : AÇÃO DE APOIO À GESTÃO INSTITUCIONAL REALIZADA **Unidade de Medida : AÇÃO**

DETALHAMENTO DO PRODUTO: SERVIÇOS DE APOIO E SUPORTE DE NATUREZA TÉCNICO-ADMINISTRATIVA NAS ÁREAS DE PLANEJAMENTO/ORÇAMENTO, ADMINISTRAÇÃO GERAL (APOIO LOGÍSTICO E GESTÃO DE PATRIMÔNIO E CONTRATOS), ADMINISTRAÇÃO CONTÁBIL E FINANCEIRA E COMUNICAÇÃO.

FINALIDADE: COORDENAR, IMPLEMENTAR E AVALIAR AS AÇÕES DE PLANEJAMENTO, GESTÃO E FINANÇAS, EXECUTANDO OS SERVIÇOS DE APOIO E SUPORTE TÉCNICO-ADMINISTRATIVO NECESSÁRIOS AO CUMPRIMENTO DAS ATRIBUIÇÕES INSTITUCIONAIS.

Regiões	Físico			Financeiro		
	Programado PPAG	Executado Jan/Dez	%	Programado PPAG	Executado Jan/Dez	%
Central	1	1	100,00	10.259.066,00	7.842.648,73	76,45
Total	1	1	100,00	10.259.066,00	7.842.648,73	76,45

Ação : 2063 - AUXÍLIOS CONCEDIDOS A SERVIDORES DA POLÍCIA MILITAR

Ação com meta física não cumulativa

Produto : AUXÍLIO CONCEDIDO **Unidade de Medida : AUXÍLIO**

DETALHAMENTO DO PRODUTO: AUXÍLIOS TRANSPORTE, ALIMENTAÇÃO, FUNERAL, INDENIZAÇÃO SECURITARIA E FARDAMENTO

FINALIDADE: VIABILIZAR O PAGAMENTO DE AUXÍLIOS TRANSPORTE, ALIMENTAÇÃO, FUNERAL, INDENIZAÇÃO SECURITARIA E FARDAMENTO

Regiões	Físico			Financeiro		
	Programado PPAG	Executado Jan/Dez	%	Programado PPAG	Executado Jan/Dez	%
Alto Paranaíba	998	1.208	121,04	1.089.111,00	1.310.968,32	120,37
Central	19.218	21.946	114,20	20.972.481,00	27.544.690,98	131,34
Centro Oeste	1.138	1.846	162,21	1.241.888,00	2.028.962,23	163,38
Jequitinhonha / Mucuri	3.120	1.539	49,33	3.404.833,00	1.682.913,81	49,43
Mata	2.950	3.760	127,46	3.219.297,00	4.146.480,29	128,80
Noroeste de Minas	771	813	105,45	841.387,00	865.597,86	102,88
Norte de Minas	2.803	2.691	96,00	3.058.890,00	2.930.756,44	95,81
Rio Doce	4.122	3.173	76,98	4.498.303,00	3.433.012,40	76,32
Sul de Minas	5.499	3.783	68,79	6.001.017,00	4.168.567,71	69,46
Triângulo	1.919	3.261	169,93	2.094.193,00	3.581.355,66	171,01
Total	42.538	44.020	103,48	46.421.400,00	51.693.305,70	111,36

RELATÓRIO INSTITUCIONAL DE MONITORAMENTO
DEMONSTRATIVO DE EXECUÇÃO FÍSICA E FINANCEIRA - JAN A DEZ
PROGRAMAS ESPECIAIS
PROGRAMAS ESPECIAIS

Ação : 2417 - REMUNERAÇÃO DE PESSOAL ATIVO E ENCARGOS SOCIAIS

Ação com meta física não cumulativa

Produto : PESSOA REMUNERADA **Unidade de Medida : UNIDADE**

DETALHAMENTO DO PRODUTO: PESSOAS REMUNERADAS TITULARES DE CARGO, EMPREGO OU FUNÇÃO PÚBLICA.

FINALIDADE: VIABILIZAR A REMUNERAÇÃO DE PESSOAL ATIVO DO ESTADO E PAGAMENTO DOS RESPECTIVOS ENCARGOS SOCIAIS E AUXÍLIOS, CONFERINDO CONDIÇÕES ADEQUADAS AO CUMPRIMENTO DAS ATRIBUIÇÕES INSTITUCIONAIS.

Regiões	Físico			Financeiro		
	Programado PPAG	Executado Jan/Dez	%	Programado PPAG	Executado Jan/Dez	%
Alto Paranaíba	1.239	1.285	103,71	82.803.405,00	106.308.424,04	128,39
Central	20.797	23.189	111,50	1.394.881.044,00	1.906.200.011,88	136,66
Centro Oeste	1.813	1.940	107,00	121.164.309,00	160.113.235,89	132,15
Jequitinhonha / Mucuri	1.523	1.626	106,76	101.783.366,00	133.464.577,40	131,13
Mata	3.842	3.961	103,10	256.764.059,00	325.561.793,22	126,79
Noroeste de Minas	847	816	96,34	56.605.721,00	67.466.608,77	119,19
Norte de Minas	2.665	2.808	105,37	178.104.176,00	232.459.703,84	130,52
Rio Doce	3.220	3.434	106,65	215.195.242,00	283.836.043,01	131,90
Sul de Minas	3.751	3.975	105,97	250.682.460,00	327.443.558,93	130,62
Triângulo	3.340	3.397	101,71	223.214.999,00	279.350.476,25	125,15
Total	43.037	46.431	107,89	2.881.198.781,00	3.822.204.433,23	132,66

1261 - SECRETARIA DE ESTADO DE EDUCAÇÃO

Ação : 2001 - DIREÇÃO SUPERIOR

Ação com meta física não cumulativa

Produto : AÇÃO DE GESTÃO INSTITUCIONAL SUPERIOR REALIZADA **Unidade de Medida : AÇÃO**

DETALHAMENTO DO PRODUTO: ORIENTAÇÃO, COORDENAÇÃO E SUPERVISÃO DAS POLÍTICAS INSTITUCIONAIS.

FINALIDADE: DEFINIR, COORDENAR E SUPERVISIONAR, NO ÂMBITO ORGANIZACIONAL INTERNO E/OU SETORIAL, AÇÕES VISANDO AO CUMPRIMENTO DAS ATRIBUIÇÕES INSTITUCIONAIS.

Regiões	Físico			Financeiro		
	Programado PPAG	Executado Jan/Dez	%	Programado PPAG	Executado Jan/Dez	%
Central	1	1	100,00	26.956.162,00	13.604.591,46	50,47
Total	1	1	100,00	26.956.162,00	13.604.591,46	50,47

Ação : 2002 - PLANEJAMENTO, GESTÃO E FINANÇAS

Ação com meta física não cumulativa

Produto : AÇÃO DE APOIO À GESTÃO INSTITUCIONAL REALIZADA **Unidade de Medida : AÇÃO**

DETALHAMENTO DO PRODUTO: SERVIÇOS DE APOIO E SUPORTE DE NATUREZA TÉCNICO-ADMINISTRATIVA NAS ÁREAS DE PLANEJAMENTO/ORÇAMENTO, ADMINISTRAÇÃO GERAL (APOIO LOGÍSTICO E GESTÃO DE PATRIMÔNIO E CONTRATOS), ADMINISTRAÇÃO CONTÁBIL E FINANCEIRA E COMUNICAÇÃO.

FINALIDADE: COORDENAR, IMPLEMENTAR E AVALIAR AS AÇÕES DE PLANEJAMENTO, GESTÃO E FINANÇAS, EXECUTANDO OS SERVIÇOS DE APOIO E SUPORTE TÉCNICO-ADMINISTRATIVO NECESSÁRIOS AO CUMPRIMENTO DAS ATRIBUIÇÕES INSTITUCIONAIS.

Regiões	Físico			Financeiro		
	Programado PPAG	Executado Jan/Dez	%	Programado PPAG	Executado Jan/Dez	%
Central	1	1	100,00	106.398.265,00	124.605.155,78	117,11
Total	1	1	100,00	106.398.265,00	124.605.155,78	117,11

RELATÓRIO INSTITUCIONAL DE MONITORAMENTO
DEMONSTRATIVO DE EXECUÇÃO FÍSICA E FINANCEIRA - JAN A DEZ
PROGRAMAS ESPECIAIS
PROGRAMAS ESPECIAIS

AÇÃO : 2018 - DESENVOLVIMENTO E CAPACITAÇÃO DO SERVIDOR

Produto : **SERVIDOR CAPACITADO** Unidade de Medida : **SERVIDOR**

DETALHAMENTO DO PRODUTO: SERVIDOR CAPACITADO EM CURSOS DE EDUCAÇÃO BÁSICA, PROFISSIONAL E SUPERIOR.

FINALIDADE: QUALIFICAR O SERVIDOR POR MEIO DE CURSOS DE EDUCAÇÃO BÁSICA, PROFISSIONAL E SUPERIOR, QUE CONTRIBUAM PARA A MELHORIA DA QUALIDADE E DA EFICIÊNCIA DOS SERVIÇOS PÚBLICOS PRESTADOS AO CIDADÃO.

Regiões	Físico			Financeiro		
	Programado PPAG	Executado Jan/Dez	%	Programado PPAG	Executado Jan/Dez	%
Alto Paranaíba	64	10	15,63	325.584,00	4.781,40	1,47
Central	482	69	14,32	1.989.555,00	22.701,38	1,14
Centro Oeste	42	6	14,29	213.665,00	1.563,60	0,73
Jequitinhonha / Mucuri	61	8	13,11	310.322,00	6.483,00	2,09
Mata	130	28	21,54	661.343,00	745.197,16	112,68
Noroeste de Minas	42	4	9,52	213.665,00	3.634,85	1,70
Norte de Minas	89	18	20,22	452.765,00	7.091,34	1,57
Rio Doce	67	13	19,40	340.846,00	6.385,09	1,87
Sul de Minas	167	19	11,38	849.576,00	12.478,92	1,47
Triângulo	88	10	11,36	447.679,00	5.706,83	1,27
Total	1.232	185	15,02	5.805.000,00	816.023,57	14,06

Ação : 2085 - ADMINISTRAÇÃO DA AÇÃO EDUCACIONAL REGIONAL

Ação com meta física não cumulativa

Produto : **UNIDADE REGIONAL APOIADA** Unidade de Medida : **UNIDADE**

DETALHAMENTO DO PRODUTO: SUPERVISÃO TÉCNICA, ORIENTAÇÃO, ARTICULAÇÃO E INTEGRAÇÃO DAS ESCOLAS PÚBLICAS ESTADUAIS.

FINALIDADE: PROMOVER A COORDENAÇÃO E IMPLANTAÇÃO DA POLÍTICA EDUCACIONAL DO ESTADO NO ÂMBITO REGIONAL, ORIENTANDO AS COMUNIDADES E PREFEITURAS MUNICIPAIS NA ELABORAÇÃO, NO ACOMPANHAMENTO E AVALIAÇÃO DOS PLANOS, PROGRAMAS E PROJETOS EDUCACIONAIS.

Regiões	Físico			Financeiro		
	Programado PPAG	Executado Jan/Dez	%	Programado PPAG	Executado Jan/Dez	%
Alto Paranaíba	3	3	100,00	13.894.835,00	1.683.460,92	12,12
Central	12	12	100,00	103.977.453,00	297.029.599,81	285,67
Centro Oeste	2	2	100,00	14.351.299,00	1.336.807,40	9,31
Jequitinhonha / Mucuri	3	3	100,00	28.867.095,00	2.558.479,14	8,86
Mata	7	7	100,00	43.338.036,00	4.324.002,06	9,98
Noroeste de Minas	2	2	100,00	8.206.336,00	1.335.254,64	16,27
Norte de Minas	4	4	100,00	34.322.443,00	3.297.450,44	9,61
Rio Doce	4	4	100,00	32.008.162,00	2.990.091,83	9,34
Sul de Minas	7	7	100,00	44.036.969,00	5.126.827,15	11,64
Triângulo	3	3	100,00	21.204.003,00	2.062.475,37	9,73
Total	47	47	100,00	344.206.631,00	321.744.448,76	93,47

Ação : 2086 - OPERACIONALIZAÇÃO DAS AÇÕES DO CONSUNDEB E CAE

Ação com meta física não cumulativa

Produto : **CONSELHO APOIADO** Unidade de Medida : **CONSELHO**

DETALHAMENTO DO PRODUTO: DELIBERAÇÕES QUANTO À APLICAÇÃO DOS RECURSOS DO FUNDEB E RELATIVOS À ALIMENTAÇÃO ESCOLAR, VISANDO AO CONTROLE E MONITORAMENTO DOS RECURSOS APLICADOS.

FINALIDADE: DAR CONDIÇÕES AO CONSELHO PARA ACOMPANHAR E CONTROLAR A REPARTIÇÃO, TRANSFERÊNCIA E APLICAÇÃO DOS RECURSOS DO FUNDEB E DO PROGRAMA DE ALIMENTAÇÃO ESCOLAR, BEM COMO INCENTIVAR E QUALIFICAR A ATUAÇÃO DOS CONSELHOS MUNICIPAIS DE ALIMENTAÇÃO ESCOLAR E DO FUNDEB.

Regiões	Físico			Financeiro		
	Programado PPAG	Executado Jan/Dez	%	Programado PPAG	Executado Jan/Dez	%
Central	2	2	100,00	20.000,00	46.765,85	233,83
Estadual	0	0	-	80.000,00	0,00	0,00
Total	2	2	100,00	100.000,00	46.765,85	46,77

RELATÓRIO INSTITUCIONAL DE MONITORAMENTO
DEMONSTRATIVO DE EXECUÇÃO FÍSICA E FINANCEIRA - JAN A DEZ
PROGRAMAS ESPECIAIS
PROGRAMAS ESPECIAIS

Ação : 2187 - OPERACIONALIZAÇÃO DAS AÇÕES DO CONSELHO ESTADUAL DE EDUCAÇÃO

Ação com meta física não cumulativa

Produto : CONSELHO APOIADO **Unidade de Medida : CONSELHO**

DETALHAMENTO DO PRODUTO: DELIBERAÇÕES DO CONSELHO ESTADUAL DE EDUCAÇÃO ABRANGENDO AS POLÍTICAS ATINENTES À ESSA ÁREA NO ESTADO.

FINALIDADE: MANTER O FUNCIONAMENTO DO CONSELHO POSSIBILITANDO A EXECUÇÃO DAS ATRIBUIÇÕES QUE LHE SÃO CONFERIDAS LEGALMENTE.

Regiões	Físico			Financeiro		
	Programado PPAG	Executado Jan/Dez	%	Programado PPAG	Executado Jan/Dez	%
Central	1	1	100,00	16.911.932,00	4.090.587,86	24,19
Total	1	1	100,00	16.911.932,00	4.090.587,86	24,19

1271 - SECRETARIA DE ESTADO DE CULTURA

Ação : 2001 - DIREÇÃO SUPERIOR

Ação com meta física não cumulativa

Produto : AÇÃO DE GESTÃO INSTITUCIONAL SUPERIOR REALIZADA **Unidade de Medida : AÇÃO**

DETALHAMENTO DO PRODUTO: ORIENTAÇÃO, COORDENAÇÃO E SUPERVISÃO DAS POLÍTICAS INSTITUCIONAIS.

FINALIDADE: DEFINIR, COORDENAR E SUPERVISIONAR, NO ÂMBITO ORGANIZACIONAL INTERNO E/OU SETORIAL, AÇÕES VISANDO AO CUMPRIMENTO DAS ATRIBUIÇÕES INSTITUCIONAIS.

Regiões	Físico			Financeiro		
	Programado PPAG	Executado Jan/Dez	%	Programado PPAG	Executado Jan/Dez	%
Central	1	1	100,00	200.000,00	90.852,13	45,43
Total	1	1	100,00	200.000,00	90.852,13	45,43

Ação : 2002 - PLANEJAMENTO, GESTÃO E FINANÇAS

Ação com meta física não cumulativa

Produto : AÇÃO DE APOIO À GESTÃO INSTITUCIONAL REALIZADA **Unidade de Medida : AÇÃO**

DETALHAMENTO DO PRODUTO: SERVIÇOS DE APOIO E SUPORTE DE NATUREZA TÉCNICO-ADMINISTRATIVA NAS ÁREAS DE PLANEJAMENTO/ORÇAMENTO, ADMINISTRAÇÃO GERAL (APOIO LOGÍSTICO E GESTÃO DE PATRIMÔNIO E CONTRATOS), ADMINISTRAÇÃO CONTÁBIL E FINANCEIRA E COMUNICAÇÃO.

FINALIDADE: COORDENAR, IMPLEMENTAR E AVALIAR AS AÇÕES DE PLANEJAMENTO, GESTÃO E FINANÇAS, EXECUTANDO OS SERVIÇOS DE APOIO E SUPORTE TÉCNICO-ADMINISTRATIVO NECESSÁRIOS AO CUMPRIMENTO DAS ATRIBUIÇÕES INSTITUCIONAIS.

Regiões	Físico			Financeiro		
	Programado PPAG	Executado Jan/Dez	%	Programado PPAG	Executado Jan/Dez	%
Central	2	1	50,00	2.908.171,00	1.629.965,01	56,05
Total	2	1	50,00	2.908.171,00	1.629.965,01	56,05

Ação : 2417 - REMUNERAÇÃO DE PESSOAL ATIVO E ENCARGOS SOCIAIS

Ação com meta física não cumulativa

Produto : PESSOA REMUNERADA **Unidade de Medida : UNIDADE**

DETALHAMENTO DO PRODUTO: PESSOAS REMUNERADAS TITULARES DE CARGO, EMPREGO OU FUNÇÃO PÚBLICA.

FINALIDADE: VIABILIZAR A REMUNERAÇÃO DE PESSOAL ATIVO DO ESTADO E PAGAMENTO DOS RESPECTIVOS ENCARGOS SOCIAIS E AUXÍLIOS, CONFERINDO CONDIÇÕES ADEQUADAS AO CUMPRIMENTO DAS ATRIBUIÇÕES INSTITUCIONAIS.

Regiões	Físico			Financeiro		
	Programado PPAG	Executado Jan/Dez	%	Programado PPAG	Executado Jan/Dez	%
Central	232	313	134,91	11.160.663,00	11.158.713,29	99,98
Jequitinhonha / Mucuri	0	1	-	0,00	277,11	-
Sul de Minas	0	1	-	0,00	350,20	-
Total	232	315	135,78	11.160.663,00	11.159.340,60	99,99

RELATÓRIO INSTITUCIONAL DE MONITORAMENTO
DEMONSTRATIVO DE EXECUÇÃO FÍSICA E FINANCEIRA - JAN A DEZ
PROGRAMAS ESPECIAIS
PROGRAMAS ESPECIAIS

1301 - SECRETARIA DE ESTADO DE TRANSPORTES E OBRAS PÚBLICAS

Ação : 2002 - PLANEJAMENTO, GESTÃO E FINANÇAS

Ação com meta física não cumulativa

Produto : AÇÃO DE APOIO À GESTÃO INSTITUCIONAL REALIZADA

Unidade de Medida : AÇÃO

DETALHAMENTO DO PRODUTO: SERVIÇOS DE APOIO E SUPORTE DE NATUREZA TÉCNICO-ADMINISTRATIVA NAS ÁREAS DE PLANEJAMENTO/ORÇAMENTO, ADMINISTRAÇÃO GERAL (APOIO LOGÍSTICO E GESTÃO DE PATRIMÔNIO E CONTRATOS), ADMINISTRAÇÃO CONTÁBIL E FINANCEIRA E COMUNICAÇÃO.

FINALIDADE: COORDENAR, IMPLEMENTAR E AVALIAR AS AÇÕES DE PLANEJAMENTO, GESTÃO E FINANÇAS, EXECUTANDO OS SERVIÇOS DE APOIO E SUPORTE TÉCNICO-ADMINISTRATIVO NECESSÁRIOS AO CUMPRIMENTO DAS ATRIBUIÇÕES INSTITUCIONAIS.

Regiões	Físico			Financeiro		
	Programado PPAG	Executado Jan/Dez	%	Programado PPAG	Executado Jan/Dez	%
Central	1	1	100,00	3.498.000,00	2.483.235,20	70,99
Total	1	1	100,00	3.498.000,00	2.483.235,20	70,99

Ação : 2417 - REMUNERAÇÃO DE PESSOAL ATIVO E ENCARGOS SOCIAIS

Ação com meta física não cumulativa

Produto : PESSOA REMUNERADA

Unidade de Medida : UNIDADE

DETALHAMENTO DO PRODUTO: PESSOAS REMUNERADAS TITULARES DE CARGO, EMPREGO OU FUNÇÃO PÚBLICA.

FINALIDADE: VIABILIZAR A REMUNERAÇÃO DE PESSOAL ATIVO DO ESTADO E PAGAMENTO DOS RESPECTIVOS ENCARGOS SOCIAIS E AUXÍLIOS, CONFERINDO CONDIÇÕES ADEQUADAS AO CUMPRIMENTO DAS ATRIBUIÇÕES INSTITUCIONAIS.

Regiões	Físico			Financeiro		
	Programado PPAG	Executado Jan/Dez	%	Programado PPAG	Executado Jan/Dez	%
Central	132	212	160,61	11.291.593,00	11.698.847,39	103,61
Centro Oeste	0	0	-	0,00	14.047,42	-
Sul de Minas	0	0	-	0,00	1.673,74	-
Total	132	212	160,61	11.291.593,00	11.714.568,55	103,75

1321 - SECRETARIA DE ESTADO DE SAÚDE

Ação : 2001 - DIREÇÃO SUPERIOR

Ação com meta física não cumulativa

Produto : AÇÃO DE GESTÃO INSTITUCIONAL SUPERIOR REALIZADA

Unidade de Medida : AÇÃO

DETALHAMENTO DO PRODUTO: ORIENTAÇÃO, COORDENAÇÃO E SUPERVISÃO DAS POLÍTICAS INSTITUCIONAIS.

FINALIDADE: DEFINIR, COORDENAR E SUPERVISIONAR, NO ÂMBITO ORGANIZACIONAL INTERNO E/OU SETORIAL, AÇÕES VISANDO AO CUMPRIMENTO DAS ATRIBUIÇÕES INSTITUCIONAIS.

Regiões	Físico			Financeiro		
	Programado PPAG	Executado Jan/Dez	%	Programado PPAG	Executado Jan/Dez	%
Central	1	1	100,00	1.000,00	0,00	0,00
Total	1	1	100,00	1.000,00	0,00	0,00

RELATÓRIO INSTITUCIONAL DE MONITORAMENTO
DEMONSTRATIVO DE EXECUÇÃO FÍSICA E FINANCEIRA - JAN A DEZ
PROGRAMAS ESPECIAIS
PROGRAMAS ESPECIAIS

Ação : 2002 - PLANEJAMENTO, GESTÃO E FINANÇAS

Ação com meta física não cumulativa

Produto : AÇÃO DE APOIO À GESTÃO INSTITUCIONAL REALIZADA **Unidade de Medida : AÇÃO**

DETALHAMENTO DO PRODUTO: SERVIÇOS DE APOIO E SUPORTE DE NATUREZA TÉCNICO-ADMINISTRATIVA NAS ÁREAS DE PLANEJAMENTO/ORÇAMENTO, ADMINISTRAÇÃO GERAL (APOIO LOGÍSTICO E GESTÃO DE PATRIMÔNIO E CONTRATOS), ADMINISTRAÇÃO CONTÁBIL E FINANCEIRA E COMUNICAÇÃO.

FINALIDADE: COORDENAR, IMPLEMENTAR E AVALIAR AS AÇÕES DE PLANEJAMENTO, GESTÃO E FINANÇAS, EXECUTANDO OS SERVIÇOS DE APOIO E SUPORTE TÉCNICO-ADMINISTRATIVO NECESSÁRIOS AO CUMPRIMENTO DAS ATRIBUIÇÕES INSTITUCIONAIS.

Regiões	Físico			Financeiro		
	Programado PPAG	Executado Jan/Dez	%	Programado PPAG	Executado Jan/Dez	%
Central	0	1	-	0,00	0,00	-
Estadual	1	0	0,00	1.000,00	0,00	0,00
Total	1	1	100,00	1.000,00	0,00	0,00

Ação : 2417 - REMUNERAÇÃO DE PESSOAL ATIVO E ENCARGOS SOCIAIS

Ação com meta física não cumulativa

Produto : PESSOA REMUNERADA **Unidade de Medida : UNIDADE**

DETALHAMENTO DO PRODUTO: PESSOAS REMUNERADAS TITULARES DE CARGO, EMPREGO OU FUNÇÃO PÚBLICA.

FINALIDADE: VIABILIZAR A REMUNERAÇÃO DE PESSOAL ATIVO DO ESTADO E PAGAMENTO DOS RESPECTIVOS ENCARGOS SOCIAIS E AUXÍLIOS, CONFERINDO CONDIÇÕES ADEQUADAS AO CUMPRIMENTO DAS ATRIBUIÇÕES INSTITUCIONAIS.

Regiões	Físico			Financeiro		
	Programado PPAG	Executado Jan/Dez	%	Programado PPAG	Executado Jan/Dez	%
Alto Paranaíba	144	0	0,00	21,00	0,00	0,00
Central	3.898	0	0,00	464,00	0,00	0,00
Centro Oeste	242	0	0,00	37,00	0,00	0,00
Jequitinhonha / Mucuri	325	0	0,00	43,00	0,00	0,00
Mata	1.093	0	0,00	161,00	0,00	0,00
Noroeste de Minas	57	0	0,00	7,00	0,00	0,00
Norte de Minas	546	0	0,00	62,00	0,00	0,00
Rio Doce	368	0	0,00	52,00	0,00	0,00
Sul de Minas	734	0	0,00	109,00	0,00	0,00
Triângulo	285	0	0,00	44,00	0,00	0,00
Total	7.692	0	0,00	1.000,00	0,00	0,00

1371 - SECRETARIA DE ESTADO DE MEIO AMBIENTE E DESENVOLVIMENTO SUSTENTÁVEL

Ação : 2001 - DIREÇÃO SUPERIOR

Ação com meta física não cumulativa

Produto : AÇÃO DE GESTÃO INSTITUCIONAL SUPERIOR REALIZADA **Unidade de Medida : AÇÃO**

DETALHAMENTO DO PRODUTO: ORIENTAÇÃO, COORDENAÇÃO E SUPERVISÃO DAS POLÍTICAS INSTITUCIONAIS.

FINALIDADE: DEFINIR, COORDENAR E SUPERVISIONAR, NO ÂMBITO ORGANIZACIONAL INTERNO E/OU SETORIAL, AÇÕES VISANDO AO CUMPRIMENTO DAS ATRIBUIÇÕES INSTITUCIONAIS.

Regiões	Físico			Financeiro		
	Programado PPAG	Executado Jan/Dez	%	Programado PPAG	Executado Jan/Dez	%
Central	1	1	100,00	60.000,00	17.392,93	28,99
Total	1	1	100,00	60.000,00	17.392,93	28,99

RELATÓRIO INSTITUCIONAL DE MONITORAMENTO
DEMONSTRATIVO DE EXECUÇÃO FÍSICA E FINANCEIRA - JAN A DEZ
PROGRAMAS ESPECIAIS
PROGRAMAS ESPECIAIS

Ação : 2002 - PLANEJAMENTO, GESTÃO E FINANÇAS

Ação com meta física não cumulativa

Produto : AÇÃO DE APOIO À GESTÃO INSTITUCIONAL REALIZADA

Unidade de Medida : AÇÃO

DETALHAMENTO DO PRODUTO: SERVIÇOS DE APOIO E SUPORTE DE NATUREZA TÉCNICO-ADMINISTRATIVA NAS ÁREAS DE PLANEJAMENTO/ORÇAMENTO, ADMINISTRAÇÃO GERAL (APOIO LOGÍSTICO E GESTÃO DE PATRIMÔNIO E CONTRATOS), ADMINISTRAÇÃO CONTÁBIL E FINANCEIRA E COMUNICAÇÃO.

FINALIDADE: COORDENAR, IMPLEMENTAR E AVALIAR AS AÇÕES DE PLANEJAMENTO, GESTÃO E FINANÇAS, EXECUTANDO OS SERVIÇOS DE APOIO E SUPORTE TÉCNICO-ADMINISTRATIVO NECESSÁRIOS AO CUMPRIMENTO DAS ATRIBUIÇÕES INSTITUCIONAIS.

Regiões	Físico			Financeiro		
	Programado PPAG	Executado Jan/Dez	%	Programado PPAG	Executado Jan/Dez	%
Central	1	1	100,00	28.387.074,00	24.271.611,44	85,50
Centro Oeste	0	0	-	0,00	2.105.001,50	-
Mata	0	0	-	0,00	2.121.019,46	-
Noroeste de Minas	0	0	-	0,00	2.011.166,70	-
Norte de Minas	0	0	-	0,00	2.196.200,50	-
Rio Doce	0	0	-	0,00	2.316.709,21	-
Sul de Minas	0	0	-	0,00	2.187.693,65	-
Triângulo	0	0	-	0,00	2.271.209,49	-
Total	1	1	100,00	28.387.074,00	39.480.611,95	139,08

Ação : 2417 - REMUNERAÇÃO DE PESSOAL ATIVO E ENCARGOS SOCIAIS

Ação com meta física não cumulativa

Produto : PESSOA REMUNERADA

Unidade de Medida : UNIDADE

DETALHAMENTO DO PRODUTO: PESSOAS REMUNERADAS TITULARES DE CARGO, EMPREGO OU FUNÇÃO PÚBLICA.

FINALIDADE: VIABILIZAR A REMUNERAÇÃO DE PESSOAL ATIVO DO ESTADO E PAGAMENTO DOS RESPECTIVOS ENCARGOS SOCIAIS E AUXÍLIOS, CONFERINDO CONDIÇÕES ADEQUADAS AO CUMPRIMENTO DAS ATRIBUIÇÕES INSTITUCIONAIS.

Regiões	Físico			Financeiro		
	Programado PPAG	Executado Jan/Dez	%	Programado PPAG	Executado Jan/Dez	%
Alto Paranaíba	6	14	233,33	380.877,00	492.375,00	129,27
Central	307	672	218,89	33.322.208,00	25.946.958,13	77,87
Centro Oeste	21	36	171,43	1.874.602,00	1.495.778,35	79,79
Estadual	0	0	-	0,00	5.693,28	-
Jequitinhonha / Mucuri	3	9	300,00	252.706,00	311.110,18	123,11
Mata	17	50	294,12	1.642.499,00	2.254.254,39	137,25
Noroeste de Minas	12	32	266,67	1.461.331,00	1.384.364,64	94,73
Norte de Minas	19	56	294,74	1.898.084,00	2.475.579,52	130,43
Rio Doce	14	34	242,86	1.169.505,00	1.296.505,35	110,86
Sul de Minas	22	45	204,55	1.979.441,00	2.032.706,68	102,69
Triângulo	20	51	255,00	1.974.272,00	2.201.034,88	111,49
Total	441	999	226,53	45.955.525,00	39.896.360,40	86,82

RELATÓRIO INSTITUCIONAL DE MONITORAMENTO
DEMONSTRATIVO DE EXECUÇÃO FÍSICA E FINANCEIRA - JAN A DEZ
PROGRAMAS ESPECIAIS
PROGRAMAS ESPECIAIS

1401 - CORPO DE BOMBEIROS MILITAR DO ESTADO DE MINAS GERAIS

Ação : 2002 - PLANEJAMENTO, GESTÃO E FINANÇAS

Ação com meta física não cumulativa

Produto : AÇÃO DE APOIO À GESTÃO INSTITUCIONAL REALIZADA

Unidade de Medida : AÇÃO

DETALHAMENTO DO PRODUTO: SERVIÇOS DE APOIO E SUPORTE DE NATUREZA TÉCNICO-ADMINISTRATIVA NAS ÁREAS DE PLANEJAMENTO/ORÇAMENTO, ADMINISTRAÇÃO GERAL (APOIO LOGÍSTICO E GESTÃO DE PATRIMÔNIO E CONTRATOS), ADMINISTRAÇÃO CONTÁBIL E FINANCEIRA E COMUNICAÇÃO.

FINALIDADE: COORDENAR, IMPLEMENTAR E AVALIAR AS AÇÕES DE PLANEJAMENTO, GESTÃO E FINANÇAS, EXECUTANDO OS SERVIÇOS DE APOIO E SUPORTE TÉCNICO-ADMINISTRATIVO NECESSÁRIOS AO CUMPRIMENTO DAS ATRIBUIÇÕES INSTITUCIONAIS.

Regiões	Físico			Financeiro		
	Programado PPAG	Executado Jan/Dez	%	Programado PPAG	Executado Jan/Dez	%
Central	1	1	100,00	2.863.676,00	1.394.318,70	48,69
Centro Oeste	0	0	-	0,00	2.042,28	-
Mata	0	0	-	0,00	7.800,54	-
Rio Doce	0	0	-	0,00	10.995,70	-
Sul de Minas	0	0	-	0,00	3.174,31	-
Triângulo	0	0	-	0,00	6.147,00	-
Total	1	1	100,00	2.863.676,00	1.424.478,53	49,74

AÇÃO : 2058 - AUXÍLIOS PARA SERVIDORES - CBMMG

Produto : AUXÍLIO CONCEDIDO

Unidade de Medida : AUXÍLIO

DETALHAMENTO DO PRODUTO: AUXÍLIOS TRANSPORTE, ALIMENTAÇÃO, FUNERAL, FARDAMENTO E INDENIZAÇÃO SECURITÁRIA AOS SERVIDORES - CBMMG.

FINALIDADE: VIABILIZAR O PAGAMENTO DE AUXÍLIOS TRANSPORTE, ALIMENTAÇÃO, FUNERAL, INDENIZAÇÃO SECURITÁRIA E FARDAMENTO AOS SERVIDORES MILITARES DO CORPO DE BOMBEIROS.

Regiões	Físico			Financeiro		
	Programado PPAG	Executado Jan/Dez	%	Programado PPAG	Executado Jan/Dez	%
Alto Paranaíba	133	157	118,05	156.899,00	173.764,46	110,75
Central	3.012	3.230	107,24	2.985.953,00	3.583.141,17	120,00
Centro Oeste	244	401	164,34	287.843,00	443.818,78	154,19
Jequitinhonha / Mucuri	55	54	98,18	64.883,00	59.766,12	92,11
Mata	591	438	74,11	697.192,00	484.769,64	69,53
Noroeste de Minas	34	31	91,18	40.109,00	34.310,18	85,54
Norte de Minas	478	423	88,49	563.889,00	494.359,12	87,67
Rio Doce	226	253	111,95	266.608,00	288.083,06	108,05
Sul de Minas	486	659	135,60	549.878,00	729.368,02	132,64
Triângulo	849	758	89,28	1.001.552,00	860.638,89	85,93
Total	6.108	6.404	104,85	6.614.806,00	7.152.019,44	108,12

RELATÓRIO INSTITUCIONAL DE MONITORAMENTO
DEMONSTRATIVO DE EXECUÇÃO FÍSICA E FINANCEIRA - JAN A DEZ
PROGRAMAS ESPECIAIS
PROGRAMAS ESPECIAIS

Ação : 2417 - REMUNERAÇÃO DE PESSOAL ATIVO E ENCARGOS SOCIAIS

Ação com meta física não cumulativa

Produto : PESSOA REMUNERADA **Unidade de Medida : UNIDADE**

DETALHAMENTO DO PRODUTO: PESSOAS REMUNERADAS TITULARES DE CARGO, EMPREGO OU FUNÇÃO PÚBLICA.

FINALIDADE: VIABILIZAR A REMUNERAÇÃO DE PESSOAL ATIVO DO ESTADO E PAGAMENTO DOS RESPECTIVOS ENCARGOS SOCIAIS E AUXÍLIOS, CONFERINDO CONDIÇÕES ADEQUADAS AO CUMPRIMENTO DAS ATRIBUIÇÕES INSTITUCIONAIS.

Regiões	Físico			Financeiro		
	Programado PPAG	Executado Jan/Dez	%	Programado PPAG	Executado Jan/Dez	%
Alto Paranaíba	133	157	118,05	7.750.101,00	11.321.523,83	146,08
Central	3.064	3.232	105,48	199.046.664,00	344.330.168,75	172,99
Centro Oeste	244	338	138,52	13.087.536,00	19.751.410,12	150,92
Jequitinhonha / Mucuri	55	54	98,18	3.193.318,00	3.550.550,13	111,19
Mata	591	486	82,23	38.086.608,00	36.188.924,73	95,02
Noroeste de Minas	34	31	91,18	1.658.825,00	1.940.747,35	117,00
Norte de Minas	478	405	84,73	23.723.062,00	24.818.615,87	104,62
Rio Doce	226	271	119,91	13.663.144,00	18.386.987,58	134,57
Sul de Minas	486	590	121,40	28.882.779,00	38.104.597,63	131,93
Triângulo	849	731	86,10	50.353.046,00	47.446.161,32	94,23
Total	6.160	6.295	102,19	379.445.083,00	545.839.687,31	143,85

1411 - SECRETARIA DE ESTADO DE TURISMO E ESPORTES

Ação : 2001 - DIREÇÃO SUPERIOR

Ação com meta física não cumulativa

Produto : AÇÃO DE GESTÃO INSTITUCIONAL SUPERIOR REALIZADA **Unidade de Medida : AÇÃO**

DETALHAMENTO DO PRODUTO: ORIENTAÇÃO, COORDENAÇÃO E SUPERVISÃO DAS POLÍTICAS INSTITUCIONAIS.

FINALIDADE: DEFINIR, COORDENAR E SUPERVISIONAR, NO ÂMBITO ORGANIZACIONAL INTERNO E/OU SETORIAL, AÇÕES VISANDO AO CUMPRIMENTO DAS ATRIBUIÇÕES INSTITUCIONAIS.

Regiões	Físico			Financeiro		
	Programado PPAG	Executado Jan/Dez	%	Programado PPAG	Executado Jan/Dez	%
Central	1	1	100,00	1.038.863,00	312.023,88	30,04
Estadual	0	0	-	0,00	5.814,39	-
Mata	0	0	-	0,00	706,00	-
Triângulo	0	0	-	0,00	846,00	-
Total	1	1	100,00	1.038.863,00	319.390,27	30,74

RELATÓRIO INSTITUCIONAL DE MONITORAMENTO
DEMONSTRATIVO DE EXECUÇÃO FÍSICA E FINANCEIRA - JAN A DEZ
PROGRAMAS ESPECIAIS
PROGRAMAS ESPECIAIS

Ação : 2002 - PLANEJAMENTO, GESTÃO E FINANÇAS

Ação com meta física não cumulativa

Produto : AÇÃO DE APOIO À GESTÃO INSTITUCIONAL REALIZADA **Unidade de Medida : AÇÃO**

DETALHAMENTO DO PRODUTO: SERVIÇOS DE APOIO E SUPORTE DE NATUREZA TÉCNICO-ADMINISTRATIVA NAS ÁREAS DE PLANEJAMENTO/ORÇAMENTO, ADMINISTRAÇÃO GERAL (APOIO LOGÍSTICO E GESTÃO DE PATRIMÔNIO E CONTRATOS), ADMINISTRAÇÃO CONTÁBIL E FINANCEIRA E COMUNICAÇÃO.

FINALIDADE: COORDENAR, IMPLEMENTAR E AVALIAR AS AÇÕES DE PLANEJAMENTO, GESTÃO E FINANÇAS, EXECUTANDO OS SERVIÇOS DE APOIO E SUPORTE TÉCNICO-ADMINISTRATIVO NECESSÁRIOS AO CUMPRIMENTO DAS ATRIBUIÇÕES INSTITUCIONAIS.

Regiões	Físico			Financeiro		
	Programado PPAG	Executado Jan/Dez	%	Programado PPAG	Executado Jan/Dez	%
Alto Paranaíba	0	0	-	0,00	919,21	-
Central	3	1	33,33	5.309.269,00	3.112.226,56	58,62
Centro Oeste	0	0	-	0,00	1.501,70	-
Estadual	0	2	-	0,00	5.919,88	-
Jequitinhonha / Mucuri	0	0	-	0,00	1.155,00	-
Mata	0	0	-	0,00	2.008,43	-
Noroeste de Minas	0	0	-	0,00	500,00	-
Norte de Minas	0	0	-	0,00	1.794,75	-
Rio Doce	0	0	-	0,00	902,50	-
Sul de Minas	0	0	-	0,00	1.205,50	-
Triângulo	0	0	-	0,00	46.464,59	-
Total	3	3	100,00	5.309.269,00	3.174.598,12	59,79

AÇÃO : 2018 - DESENVOLVIMENTO E CAPACITAÇÃO DO SERVIDOR

Produto : SERVIDOR CAPACITADO **Unidade de Medida : SERVIDOR**

DETALHAMENTO DO PRODUTO: SERVIDOR CAPACITADO EM CURSOS DE EDUCAÇÃO BÁSICA, PROFISSIONAL E SUPERIOR.

FINALIDADE: QUALIFICAR O SERVIDOR POR MEIO DE CURSOS DE EDUCAÇÃO BÁSICA, PROFISSIONAL E SUPERIOR, QUE CONTRIBUAM PARA A MELHORIA DA QUALIDADE E DA EFICIÊNCIA DOS SERVIÇOS PÚBLICOS PRESTADOS AO CIDADÃO.

Regiões	Físico			Financeiro		
	Programado PPAG	Executado Jan/Dez	%	Programado PPAG	Executado Jan/Dez	%
Central	18	61	338,89	10.600,00	0,00	0,00
Estadual	40	0	0,00	25.000,00	0,00	0,00
Total	58	61	105,17	35.600,00	0,00	0,00

AÇÃO : 2051 - PLANEJAMENTO E ARTICULAÇÃO DAS AÇÕES DA COPA DO MUNDO

Produto : AÇÃO DE APOIO À GESTÃO INSTITUCIONAL REALIZADA **Unidade de Medida : AÇÃO**

DETALHAMENTO DO PRODUTO: SERVIÇOS DE APOIO E SUPORTE DE NATUREZA TÉCNICO-ADMINISTRATIVA NAS ÁREAS DE PLANEJAMENTO/ORÇAMENTO, ADMINISTRAÇÃO GERAL (APOIO LOGÍSTICO E GESTÃO DE PATRIMÔNIO E CONTRATOS), ADMINISTRAÇÃO CONTÁBIL E FINANCEIRA, COMUNICAÇÃO E PUBLICIDADE

FINALIDADE: COORDENAR, IMPLEMENTAR E AVALIAR AS AÇÕES DE PLANEJAMENTO, GESTÃO E FINANÇAS, EXECUTANDO OS SERVIÇOS DE APOIO E SUPORTE TÉCNICO-ADMINISTRATIVO NECESSÁRIOS AO CUMPRIMENTO DOS OBJETIVOS DO PROGRAMA ESTRUTURADOR COPA DO MUNDO 2014

Regiões	Físico			Financeiro		
	Programado PPAG	Executado Jan/Dez	%	Programado PPAG	Executado Jan/Dez	%
Alto Paranaíba	0	0	-	0,00	21,50	-
Central	1	0	0,00	1.000.000,00	262.836,97	26,28
Centro Oeste	0	0	-	0,00	103,00	-
Estadual	0	0	-	0,00	782,90	-
Jequitinhonha / Mucuri	0	0	-	0,00	52,50	-
Mata	0	0	-	0,00	286,00	-
Rio Doce	0	0	-	0,00	315,00	-
Sul de Minas	0	1	-	0,00	568,41	-
Triângulo	0	0	-	0,00	151,00	-
Total	1	1	100,00	1.000.000,00	265.117,28	26,51

RELATÓRIO INSTITUCIONAL DE MONITORAMENTO
DEMONSTRATIVO DE EXECUÇÃO FÍSICA E FINANCEIRA - JAN A DEZ
PROGRAMAS ESPECIAIS
PROGRAMAS ESPECIAIS

Ação : 2417 - REMUNERAÇÃO DE PESSOAL ATIVO E ENCARGOS SOCIAIS

Ação com meta física não cumulativa

Produto : PESSOA REMUNERADA **Unidade de Medida : UNIDADE**

DETALHAMENTO DO PRODUTO: PESSOAS REMUNERADAS TITULARES DE CARGO, EMPREGO OU FUNÇÃO PÚBLICA.

FINALIDADE: VIABILIZAR A REMUNERAÇÃO DE PESSOAL ATIVO DO ESTADO E PAGAMENTO DOS RESPECTIVOS ENCARGOS SOCIAIS E AUXÍLIOS, CONFERINDO CONDIÇÕES ADEQUADAS AO CUMPRIMENTO DAS ATRIBUIÇÕES INSTITUCIONAIS.

Regiões	Físico			Financeiro		
	Programado PPAG	Executado Jan/Dez	%	Programado PPAG	Executado Jan/Dez	%
Central	275	307	111,64	15.674.855,00	12.982.654,53	82,82
Rio Doce	1	1	100,00	29.699,00	32.269,70	108,66
Total	276	308	111,59	15.704.554,00	13.014.924,23	82,87

1441 - DEFENSORIA PÚBLICA DO ESTADO DE MINAS GERAIS

Ação : 2002 - PLANEJAMENTO, GESTÃO E FINANÇAS

Ação com meta física não cumulativa

Produto : AÇÃO DE APOIO À GESTÃO INSTITUCIONAL REALIZADA **Unidade de Medida : AÇÃO**

DETALHAMENTO DO PRODUTO: SERVIÇOS DE APOIO E SUPORTE DE NATUREZA TÉCNICO-ADMINISTRATIVA NAS ÁREAS DE PLANEJAMENTO/ORÇAMENTO, ADMINISTRAÇÃO GERAL (APOIO LOGÍSTICO E GESTÃO DE PATRIMÔNIO E CONTRATOS), ADMINISTRAÇÃO CONTÁBIL E FINANCEIRA E COMUNICAÇÃO.

FINALIDADE: COORDENAR, IMPLEMENTAR E AVALIAR AS AÇÕES DE PLANEJAMENTO, GESTÃO E FINANÇAS, EXECUTANDO OS SERVIÇOS DE APOIO E SUPORTE TÉCNICO-ADMINISTRATIVO NECESSÁRIOS AO CUMPRIMENTO DAS ATRIBUIÇÕES INSTITUCIONAIS.

Regiões	Físico			Financeiro		
	Programado PPAG	Executado Jan/Dez	%	Programado PPAG	Executado Jan/Dez	%
Alto Paranaíba	0	0	-	241.071,00	249.874,89	103,65
Central	1	1	100,00	6.704.765,00	6.559.436,15	97,83
Centro Oeste	0	0	-	514.282,00	535.420,94	104,11
Jequitinhonha / Mucuri	0	0	-	305.356,00	286.568,86	93,85
Mata	0	0	-	1.558.922,00	1.448.112,33	92,89
Noroeste de Minas	0	0	-	48.214,00	39.157,78	81,22
Norte de Minas	0	0	-	321.427,00	335.822,86	104,48
Rio Doce	0	0	-	337.498,00	392.345,49	116,25
Sul de Minas	0	0	-	1.398.204,00	1.413.274,37	101,08
Triângulo	0	0	-	803.567,00	829.649,33	103,25
Total	1	1	100,00	12.233.306,00	12.089.663,00	98,83

RELATÓRIO INSTITUCIONAL DE MONITORAMENTO
DEMONSTRATIVO DE EXECUÇÃO FÍSICA E FINANCEIRA - JAN A DEZ
PROGRAMAS ESPECIAIS
PROGRAMAS ESPECIAIS

Ação : 2417 - REMUNERAÇÃO DE PESSOAL ATIVO E ENCARGOS SOCIAIS

Ação com meta física não cumulativa

Produto : PESSOA REMUNERADA **Unidade de Medida : UNIDADE**

DETALHAMENTO DO PRODUTO: PESSOAS REMUNERADAS TITULARES DE CARGO, EMPREGO OU FUNÇÃO PÚBLICA.

FINALIDADE: VIABILIZAR A REMUNERAÇÃO DE PESSOAL ATIVO DO ESTADO E PAGAMENTO DOS RESPECTIVOS ENCARGOS SOCIAIS E AUXÍLIOS, CONFERINDO CONDIÇÕES ADEQUADAS AO CUMPRIMENTO DAS ATRIBUIÇÕES INSTITUCIONAIS.

Regiões	Físico			Financeiro		
	Programado PPAG	Executado Jan/Dez	%	Programado PPAG	Executado Jan/Dez	%
Alto Paranaíba	15	15	100,00	3.062.259,00	3.632.918,86	118,64
Central	403	402	99,75	82.272.660,00	93.904.724,07	114,14
Centro Oeste	32	33	103,13	6.532.820,00	7.757.023,47	118,74
Jequitinhonha / Mucuri	19	19	100,00	3.878.861,00	4.124.544,59	106,33
Mata	97	92	94,85	19.802.608,00	20.974.765,10	105,92
Noroeste de Minas	3	3	100,00	612.452,00	569.901,58	93,05
Norte de Minas	20	21	105,00	4.083.012,00	4.890.327,30	119,77
Rio Doce	21	22	104,76	4.287.163,00	5.733.449,20	133,74
Sul de Minas	87	86	98,85	17.761.110,00	20.521.539,81	115,54
Triângulo	50	50	100,00	10.207.530,00	12.017.738,24	117,73
Total	747	743	99,46	152.500.475,00	174.126.932,22	114,18

1451 - SECRETARIA DE ESTADO DE DEFESA SOCIAL

Ação : 2002 - PLANEJAMENTO, GESTÃO E FINANÇAS

Ação com meta física não cumulativa

Produto : AÇÃO DE APOIO À GESTÃO INSTITUCIONAL REALIZADA **Unidade de Medida : AÇÃO**

DETALHAMENTO DO PRODUTO: SERVIÇOS DE APOIO E SUPORTE DE NATUREZA TÉCNICO-ADMINISTRATIVA NAS ÁREAS DE PLANEJAMENTO/ORÇAMENTO, ADMINISTRAÇÃO GERAL (APOIO LOGÍSTICO E GESTÃO DE PATRIMÔNIO E CONTRATOS), ADMINISTRAÇÃO CONTÁBIL E FINANCEIRA E COMUNICAÇÃO.

FINALIDADE: COORDENAR, IMPLEMENTAR E AVALIAR AS AÇÕES DE PLANEJAMENTO, GESTÃO E FINANÇAS, EXECUTANDO OS SERVIÇOS DE APOIO E SUPORTE TÉCNICO-ADMINISTRATIVO NECESSÁRIOS AO CUMPRIMENTO DAS ATRIBUIÇÕES INSTITUCIONAIS.

Regiões	Físico			Financeiro		
	Programado PPAG	Executado Jan/Dez	%	Programado PPAG	Executado Jan/Dez	%
Alto Paranaíba	0	0	-	633.703,00	488.621,49	77,11
Central	1	1	100,00	10.435.390,00	28.386.407,56	272,02
Centro Oeste	0	0	-	1.056.171,00	202.390,47	19,16
Estadual	0	0	-	0,00	36.063,70	-
Jequitinhonha / Mucuri	0	0	-	633.703,00	529.080,60	83,49
Mata	0	0	-	1.056.171,00	1.643.014,16	155,56
Noroeste de Minas	0	0	-	633.703,00	41.551,22	6,56
Norte de Minas	0	0	-	633.703,00	1.869.380,56	294,99
Rio Doce	0	0	-	633.703,00	900.158,96	142,05
Sul de Minas	0	0	-	1.056.171,00	1.490.591,16	141,13
Triângulo	0	0	-	1.056.171,00	687.412,69	65,09
Total	1	1	100,00	17.828.589,00	36.274.672,57	203,46

RELATÓRIO INSTITUCIONAL DE MONITORAMENTO
DEMONSTRATIVO DE EXECUÇÃO FÍSICA E FINANCEIRA - JAN A DEZ
PROGRAMAS ESPECIAIS
PROGRAMAS ESPECIAIS

AÇÃO : 2018 - DESENVOLVIMENTO E CAPACITAÇÃO DO SERVIDOR

Produto : **SERVIDOR CAPACITADO** Unidade de Medida : **SERVIDOR**

DETALHAMENTO DO PRODUTO: SERVIDOR CAPACITADO EM CURSOS DE EDUCAÇÃO BÁSICA, PROFISSIONAL E SUPERIOR.

FINALIDADE: QUALIFICAR O SERVIDOR POR MEIO DE CURSOS DE EDUCAÇÃO BÁSICA, PROFISSIONAL E SUPERIOR, QUE CONTRIBUAM PARA A MELHORIA DA QUALIDADE E DA EFICIÊNCIA DOS SERVIÇOS PÚBLICOS PRESTADOS AO CIDADÃO.

Regiões	Físico			Financeiro		
	Programado PPAG	Executado Jan/Dez	%	Programado PPAG	Executado Jan/Dez	%
Central	1.000	504	50,40	300.000,00	0,00	0,00
Total	1.000	504	50,40	300.000,00	0,00	0,00

Ação : 2417 - REMUNERAÇÃO DE PESSOAL ATIVO E ENCARGOS SOCIAIS

Ação com meta física não cumulativa

Produto : **PESSOA REMUNERADA** Unidade de Medida : **UNIDADE**

DETALHAMENTO DO PRODUTO: PESSOAS REMUNERADAS TITULARES DE CARGO, EMPREGO OU FUNÇÃO PÚBLICA.

FINALIDADE: VIABILIZAR A REMUNERAÇÃO DE PESSOAL ATIVO DO ESTADO E PAGAMENTO DOS RESPECTIVOS ENCARGOS SOCIAIS E AUXÍLIOS, CONFERINDO CONDIÇÕES ADEQUADAS AO CUMPRIMENTO DAS ATRIBUIÇÕES INSTITUCIONAIS.

Regiões	Físico			Financeiro		
	Programado PPAG	Executado Jan/Dez	%	Programado PPAG	Executado Jan/Dez	%
Alto Paranaíba	9	3	33,33	317.589,00	534.450,66	168,28
Central	451	553	122,62	24.460.168,00	60.959.505,46	249,22
Centro Oeste	9	5	55,56	352.687,00	572.160,10	162,23
Jequitinhonha / Mucuri	8	3	37,50	303.174,00	558.891,57	184,35
Mata	22	3	13,64	884.815,00	756.248,71	85,47
Noroeste de Minas	6	2	33,33	192.279,00	438.747,05	228,18
Norte de Minas	12	6	50,00	500.605,00	914.304,20	182,64
Rio Doce	10	18	180,00	415.296,00	2.511.686,71	604,79
Sul de Minas	30	4	13,33	994.424,00	552.073,14	55,52
Triângulo	13	7	53,85	521.613,00	885.329,40	169,73
Total	570	604	105,96	28.942.650,00	68.683.397,00	237,31

1461 - SECRETARIA DE ESTADO DE DESENVOLVIMENTO ECONÔMICO

Ação : 2002 - PLANEJAMENTO, GESTÃO E FINANÇAS

Ação com meta física não cumulativa

Produto : **AÇÃO DE APOIO À GESTÃO INSTITUCIONAL REALIZADA** Unidade de Medida : **AÇÃO**

DETALHAMENTO DO PRODUTO: SERVIÇOS DE APOIO E SUPORTE DE NATUREZA TÉCNICO-ADMINISTRATIVA NAS ÁREAS DE PLANEJAMENTO/ORÇAMENTO, ADMINISTRAÇÃO GERAL (APOIO LOGÍSTICO E GESTÃO DE PATRIMÔNIO E CONTRATOS), ADMINISTRAÇÃO CONTÁBIL E FINANCEIRA E COMUNICAÇÃO.

FINALIDADE: COORDENAR, IMPLEMENTAR E AVALIAR AS AÇÕES DE PLANEJAMENTO, GESTÃO E FINANÇAS, EXECUTANDO OS SERVIÇOS DE APOIO E SUPORTE TÉCNICO-ADMINISTRATIVO NECESSÁRIOS AO CUMPRIMENTO DAS ATRIBUIÇÕES INSTITUCIONAIS.

Regiões	Físico			Financeiro		
	Programado PPAG	Executado Jan/Dez	%	Programado PPAG	Executado Jan/Dez	%
Central	1	1	100,00	1.700.955,00	891.774,20	52,43
Total	1	1	100,00	1.700.955,00	891.774,20	52,43

RELATÓRIO INSTITUCIONAL DE MONITORAMENTO
DEMONSTRATIVO DE EXECUÇÃO FÍSICA E FINANCEIRA - JAN A DEZ
PROGRAMAS ESPECIAIS
PROGRAMAS ESPECIAIS

AÇÃO : 2018 - DESENVOLVIMENTO E CAPACITAÇÃO DO SERVIDOR

Produto : SERVIDOR CAPACITADO Unidade de Medida : SERVIDOR

DETALHAMENTO DO PRODUTO: SERVIDOR CAPACITADO EM CURSOS DE EDUCAÇÃO BÁSICA, PROFISSIONAL E SUPERIOR.

FINALIDADE: QUALIFICAR O SERVIDOR POR MEIO DE CURSOS DE EDUCAÇÃO BÁSICA, PROFISSIONAL E SUPERIOR, QUE CONTRIBUAM PARA A MELHORIA DA QUALIDADE E DA EFICIÊNCIA DOS SERVIÇOS PÚBLICOS PRESTADOS AO CIDADÃO.

Regiões	Físico			Financeiro		
	Programado PPAG	Executado Jan/Dez	%	Programado PPAG	Executado Jan/Dez	%
Central	20	0	0,00	30.000,00	0,00	0,00
Total	20	0	0,00	30.000,00	0,00	0,00

Ação : 2417 - REMUNERAÇÃO DE PESSOAL ATIVO E ENCARGOS SOCIAIS

Ação com meta física não cumulativa

Produto : PESSOA REMUNERADA Unidade de Medida : UNIDADE

DETALHAMENTO DO PRODUTO: PESSOAS REMUNERADAS TITULARES DE CARGO, EMPREGO OU FUNÇÃO PÚBLICA.

FINALIDADE: VIABILIZAR A REMUNERAÇÃO DE PESSOAL ATIVO DO ESTADO E PAGAMENTO DOS RESPECTIVOS ENCARGOS SOCIAIS E AUXÍLIOS, CONFERINDO CONDIÇÕES ADEQUADAS AO CUMPRIMENTO DAS ATRIBUIÇÕES INSTITUCIONAIS.

Regiões	Físico			Financeiro		
	Programado PPAG	Executado Jan/Dez	%	Programado PPAG	Executado Jan/Dez	%
Central	155	172	110,97	9.500.481,00	9.773.381,54	102,87
Total	155	172	110,97	9.500.481,00	9.773.381,54	102,87

1471 - SECRETARIA DE ESTADO DE DESENVOLVIMENTO REGIONAL, POLÍTICA URBANA E GESTÃO METROPOLITANA

Ação : 2001 - DIREÇÃO SUPERIOR

Ação com meta física não cumulativa

Produto : AÇÃO DE GESTÃO INSTITUCIONAL SUPERIOR REALIZADA Unidade de Medida : AÇÃO

DETALHAMENTO DO PRODUTO: ORIENTAÇÃO, COORDENAÇÃO E SUPERVISÃO DAS POLÍTICAS INSTITUCIONAIS.

FINALIDADE: DEFINIR, COORDENAR E SUPERVISIONAR, NO ÂMBITO ORGANIZACIONAL INTERNO E/OU SETORIAL, AÇÕES VISANDO AO CUMPRIMENTO DAS ATRIBUIÇÕES INSTITUCIONAIS.

Regiões	Físico			Financeiro		
	Programado PPAG	Executado Jan/Dez	%	Programado PPAG	Executado Jan/Dez	%
Central	1	0	0,00	100.000,00	11.623,26	11,62
Norte de Minas	0	0	-	0,00	253,00	-
Rio Doce	0	0	-	0,00	99,30	-
Sul de Minas	0	0	-	0,00	459,00	-
Total	1	0	0,00	100.000,00	12.434,56	12,43

Ação : 2002 - PLANEJAMENTO, GESTÃO E FINANÇAS

Ação com meta física não cumulativa

Produto : AÇÃO DE APOIO À GESTÃO INSTITUCIONAL REALIZADA Unidade de Medida : AÇÃO

DETALHAMENTO DO PRODUTO: SERVIÇOS DE APOIO E SUPORTE DE NATUREZA TÉCNICO-ADMINISTRATIVA NAS ÁREAS DE PLANEJAMENTO/ORÇAMENTO, ADMINISTRAÇÃO GERAL (APOIO LOGÍSTICO E GESTÃO DE PATRIMÔNIO E CONTRATOS), ADMINISTRAÇÃO CONTÁBIL E FINANCEIRA E COMUNICAÇÃO.

FINALIDADE: COORDENAR, IMPLEMENTAR E AVALIAR AS AÇÕES DE PLANEJAMENTO, GESTÃO E FINANÇAS, EXECUTANDO OS SERVIÇOS DE APOIO E SUPORTE TÉCNICO-ADMINISTRATIVO NECESSÁRIOS AO CUMPRIMENTO DAS ATRIBUIÇÕES INSTITUCIONAIS.

Regiões	Físico			Financeiro		
	Programado PPAG	Executado Jan/Dez	%	Programado PPAG	Executado Jan/Dez	%
Alto Paranaíba	0	0	-	0,00	1.275,00	-
Central	1	0	0,00	870.000,00	540.647,22	62,14
Total	1	0	0,00	870.000,00	541.922,22	62,29

RELATÓRIO INSTITUCIONAL DE MONITORAMENTO
DEMONSTRATIVO DE EXECUÇÃO FÍSICA E FINANCEIRA - JAN A DEZ
PROGRAMAS ESPECIAIS
PROGRAMAS ESPECIAIS

AÇÃO : 2025 - APOIO LOGÍSTICO AOS CONSELHOS

Produto : EVENTO REALIZADO Unidade de Medida : EVENTO

DETALHAMENTO DO PRODUTO: CONFERÊNCIAS, REUNIÕES, OFICINAS, CICLO DE ESTUDOS, SEMINÁRIOS E PARTICIPAÇÕES EM EVENTOS.

FINALIDADE: DESENVOLVER, IMPLEMENTAR E MANTER ATIVIDADES E AÇÕES DE SUPORTE TÉCNICO E LOGÍSTICO DAS ATIVIDADES DO CONSELHO ESTADUAL DE DESENVOLVIMENTO REGIONAL E POLÍTICA URBANA - CONEDRU, REALIZADAS PELO NÚCLEO EXECUTIVO DO CONSELHO.

Regiões	Físico			Financeiro		
	Programado PPAG	Executado Jan/Dez	%	Programado PPAG	Executado Jan/Dez	%
Central	10	4	40,00	30.000,00	1.237,54	4,13
Total	10	4	40,00	30.000,00	1.237,54	4,13

Ação : 2417 - REMUNERAÇÃO DE PESSOAL ATIVO E ENCARGOS SOCIAIS

Ação com meta física não cumulativa

Produto : PESSOA REMUNERADA Unidade de Medida : UNIDADE

DETALHAMENTO DO PRODUTO: PESSOAS REMUNERADAS TITULARES DE CARGO, EMPREGO OU FUNÇÃO PÚBLICA.

FINALIDADE: VIABILIZAR A REMUNERAÇÃO DE PESSOAL ATIVO DO ESTADO E PAGAMENTO DOS RESPECTIVOS ENCARGOS SOCIAIS E AUXÍLIOS, CONFERINDO CONDIÇÕES ADEQUADAS AO CUMPRIMENTO DAS ATRIBUIÇÕES INSTITUCIONAIS.

Regiões	Físico			Financeiro		
	Programado PPAG	Executado Jan/Dez	%	Programado PPAG	Executado Jan/Dez	%
Central	102	148	145,10	5.639.154,00	6.661.076,70	118,12
Mata	0	1	-	0,00	53.790,78	-
Norte de Minas	1	1	100,00	34.627,00	37.557,25	108,46
Sul de Minas	0	1	-	0,00	20.112,95	-
Total	103	151	146,60	5.673.781,00	6.772.537,68	119,37

1481 - SECRETARIA DE ESTADO DE TRABALHO E DESENVOLVIMENTO SOCIAL

Ação : 2002 - PLANEJAMENTO, GESTÃO E FINANÇAS

Ação com meta física não cumulativa

Produto : AÇÃO DE APOIO À GESTÃO INSTITUCIONAL REALIZADA Unidade de Medida : AÇÃO

DETALHAMENTO DO PRODUTO: SERVIÇOS DE APOIO E SUPORTE DE NATUREZA TÉCNICO-ADMINISTRATIVA NAS ÁREAS DE PLANEJAMENTO/ORÇAMENTO, ADMINISTRAÇÃO GERAL (APOIO LOGÍSTICO E GESTÃO DE PATRIMÔNIO E CONTRATOS), ADMINISTRAÇÃO CONTÁBIL E FINANCEIRA E COMUNICAÇÃO.

FINALIDADE: COORDENAR, IMPLEMENTAR E AVALIAR AS AÇÕES DE PLANEJAMENTO, GESTÃO E FINANÇAS, EXECUTANDO OS SERVIÇOS DE APOIO E SUPORTE TÉCNICO-ADMINISTRATIVO NECESSÁRIOS AO CUMPRIMENTO DAS ATRIBUIÇÕES INSTITUCIONAIS.

Regiões	Físico			Financeiro		
	Programado PPAG	Executado Jan/Dez	%	Programado PPAG	Executado Jan/Dez	%
Central	2	2	100,00	13.135.684,00	8.888.161,85	67,66
Total	2	2	100,00	13.135.684,00	8.888.161,85	67,66

AÇÃO : 2071 - OPERACIONALIZAÇÃO DOS CONSELHOS VINCULADOS À SECRETARIA DE ESTADO DE TRABALHO E EMPREGO

Produto : REUNIÃO REALIZADA Unidade de Medida : REUNIÃO

DETALHAMENTO DO PRODUTO: CONSELHO ESTADUAL APOIADO ATRAVÉS DA REALIZAÇÃO DAS ATIVIDADES PREVISTAS NOS REGIMENTOS INTERNOS DOS CONSELHOS – CETER E CEEPS, VALIDADOS NA ÚLTIMA REUNIÃO DE CADA COLEGIADO E REFERENTE AO ANO SEGUINTE AO DA DELIBERAÇÃO (ORGANIZAÇÃO E REALIZAÇÃO DAS REUNIÕES ORDINÁRIAS MENSIS, EXCETO EM JANEIRO, DAS REUNIÕES EXTRAORDINÁRIAS, SEMPRE QUE CONVOCADAS E DO SEMINÁRIO NACIONAL DE TRABALHO E EMPREGO. ELABORAÇÃO DAS ATAS DAS REUNIÕES E RELATÓRIO DO SEMINÁRIO. OUTRAS ATIVIDADES PERTINENTES.)

FINALIDADE: GARANTIR OS MEIOS PARA A PARTICIPAÇÃO DA SOCIEDADE, VIABILIZANDO A ATUAÇÃO DOS CONSELHOS COMO ÓRGÃOS DELIBERATIVOS DA POLÍTICA DE GERAÇÃO DE EMPREGO E RENDA NO ESTADO.

Regiões	Físico			Financeiro		
	Programado PPAG	Executado Jan/Dez	%	Programado PPAG	Executado Jan/Dez	%
Central	24	17	70,83	80.000,00	98.967,77	123,71
Estadual	1	0	0,00	100.000,00	0,00	0,00
Total	25	17	68,00	180.000,00	98.967,77	54,98

RELATÓRIO INSTITUCIONAL DE MONITORAMENTO
DEMONSTRATIVO DE EXECUÇÃO FÍSICA E FINANCEIRA - JAN A DEZ
PROGRAMAS ESPECIAIS
PROGRAMAS ESPECIAIS

Ação : 2417 - REMUNERAÇÃO DE PESSOAL ATIVO E ENCARGOS SOCIAIS

Ação com meta física não cumulativa

Produto : PESSOA REMUNERADA **Unidade de Medida : UNIDADE**

DETALHAMENTO DO PRODUTO: PESSOAS REMUNERADAS TITULARES DE CARGO, EMPREGO OU FUNÇÃO PÚBLICA.

FINALIDADE: VIABILIZAR A REMUNERAÇÃO DE PESSOAL ATIVO DO ESTADO E PAGAMENTO DOS RESPECTIVOS ENCARGOS SOCIAIS E AUXÍLIOS, CONFERINDO CONDIÇÕES ADEQUADAS AO CUMPRIMENTO DAS ATRIBUIÇÕES INSTITUCIONAIS.

Regiões	Físico			Financeiro		
	Programado PPAG	Executado Jan/Dez	%	Programado PPAG	Executado Jan/Dez	%
Alto Paranaíba	11	8	72,73	430.168,00	405.259,12	94,21
Central	1.136	888	78,17	36.469.773,00	29.715.390,86	81,48
Centro Oeste	31	21	67,74	840.176,00	700.169,77	83,34
Jequitinhonha / Mucuri	24	15	62,50	813.286,00	621.992,50	76,48
Mata	50	34	68,00	1.408.885,00	1.310.114,96	92,99
Noroeste de Minas	7	6	85,71	208.601,00	205.010,11	98,28
Norte de Minas	51	42	82,35	1.808.988,00	1.588.131,52	87,79
Rio Doce	33	21	63,64	1.025.572,00	757.786,54	73,89
Sul de Minas	25	17	68,00	1.048.110,00	784.554,45	74,85
Triângulo	22	16	72,73	813.409,00	583.237,12	71,70
Total	1.390	1.068	76,83	44.866.968,00	36.671.646,95	81,73

Ação : 2991 - MANUTENÇÃO E REESTRUTURAÇÃO DAS UNIDADES REGIONAIS DA SECRETARIA DESCONCENTRADAS NO INTERIOR DO ESTADO, PERMITINDO PROMOVER, DIVULGAR E VIABILIZAR AS

Ação com meta física não cumulativa

Produto : DIRETORIA REGIONAL APOIADA **Unidade de Medida : UNIDADE REGIONAL**

DETALHAMENTO DO PRODUTO: MANUTENÇÃO DAS UNIDADES REGIONAIS DA SECRETARIA ESPALHADAS NO INTERIOR DO ESTADO, PERMITINDO PROMOVER, DIVULGAR E VIABILIZAR AS SUAS DIRETRIZES E ATIVIDADES.

FINALIDADE: REPRESENTAR A SECRETARIA NA AREA DE ABRANGENCIA, BEM COMO PROMOVER, DIVULGAR E VIABILIZAR AS SUAS DIRETRIZES E ATIVIDADES NO AMBITO DE SUA ABRANGENCIA.

Regiões	Físico			Financeiro		
	Programado PPAG	Executado Jan/Dez	%	Programado PPAG	Executado Jan/Dez	%
Central	2	1	50,00	18.000,00	0,00	0,00
Centro Oeste	1	1	100,00	9.000,00	0,00	0,00
Jequitinhonha / Mucuri	1	1	100,00	64.000,00	0,00	0,00
Mata	1	1	100,00	9.000,00	0,00	0,00
Norte de Minas	2	2	100,00	123.000,00	0,00	0,00
Rio Doce	1	1	100,00	9.000,00	0,00	0,00
Sul de Minas	1	1	100,00	9.000,00	0,00	0,00
Triângulo	1	1	100,00	9.000,00	0,00	0,00
Total	10	9	90,00	250.000,00	0,00	0,00

RELATÓRIO INSTITUCIONAL DE MONITORAMENTO
DEMONSTRATIVO DE EXECUÇÃO FÍSICA E FINANCEIRA - JAN A DEZ
PROGRAMAS ESPECIAIS
PROGRAMAS ESPECIAIS

Ação : 2992 - MANUTENÇÃO, REESTRUTURAÇÃO E AMPLIAÇÃO DAS UNIDADES REGIONAIS

Ação com meta física não cumulativa

Produto : REGIONAL ATENDIDA **Unidade de Medida : UNIDADE**

DETALHAMENTO DO PRODUTO: MANUTENÇÃO DAS UNIDADES REGIONAIS DA SECRETARIA ESPALHADAS NO INTERIOR DO ESTADO, PERMITINDO PROMOVER, DIVULGAR E VIABILIZAR AS SUAS DIRETRIZES E ATIVIDADES.

FINALIDADE: MANTER E AMPLIAR UNIDADES REGIONAIS VISANDO LEVAR OS SERVIÇOS E AS ATIVIDADES PRESTADAS PELA SEDESE AOS MUNICÍPIOS JÁ CONTEMPLADOS E IMPLANTAR UNIDADES EM REGIÕES AINDA NÃO ATENDIDAS.

Regiões	Físico			Financeiro		
	Programado PPAG	Executado Jan/Dez	%	Programado PPAG	Executado Jan/Dez	%
Alto Paranaíba	1	1	100,00	61.602,00	32.007,75	51,96
Central	2	2	100,00	340.248,00	858.461,56	252,30
Centro Oeste	1	1	100,00	26.002,00	5.718,45	21,99
Jequitinhonha / Mucuri	3	3	100,00	153.102,00	17.065,08	11,15
Mata	2	2	100,00	123.204,00	4.203,47	3,41
Noroeste de Minas	1	1	100,00	61.602,00	746,00	1,21
Norte de Minas	2	2	100,00	112.035,00	2.926,08	2,61
Rio Doce	2	2	100,00	97.353,00	22.291,43	22,90
Sul de Minas	3	3	100,00	124.204,00	7.680,69	6,18
Triângulo	3	3	100,00	184.806,00	4.324,87	2,34
Total	20	20	100,00	1.284.158,00	955.425,38	74,40

Ação : 4052 - OPERACIONALIZAÇÃO DA CASA DE DIREITOS HUMANOS

Ação com meta física não cumulativa

Produto : UNIDADE IMPLANTADA/MANTIDA **Unidade de Medida : UNIDADE**

DETALHAMENTO DO PRODUTO: A CASA DE DIREITOS HUMANOS É UM ÓRGÃO DO PODER EXECUTIVO VINCULADO À SECRETARIA DE ESTADO DE DESENVOLVIMENTO SOCIAL (SEDESE) QUE TEM COMO OBJETIVO INTEGRAR DIVERSOS ÓRGÃOS NA PRESTAÇÃO DE SERVIÇOS RELACIONADOS À PROTEÇÃO E RESTAURAÇÃO DE DIREITOS HUMANOS.

FINALIDADE: MANUTER E FINANCIAR AS ATIVIDADES DA CASA DE DIREITOS HUMANOS, COM VISTAS A POSSIBILITAR O ATENDIMENTO PSICOSSOCIAL E JURÍDICO A PESSOAS COM DIREITOS VIOLADOS, BEM COMO AS ATIVIDADES DE CONSELHOS DE DIREITOS E EQUIPAMENTOS PÚBLICOS.

Regiões	Físico			Financeiro		
	Programado PPAG	Executado Jan/Dez	%	Programado PPAG	Executado Jan/Dez	%
Central	1	1	100,00	1.000.000,00	654.344,34	65,43
Total	1	1	100,00	1.000.000,00	654.344,34	65,43

1491 - SECRETARIA DE ESTADO DE GOVERNO

Ação : 2001 - DIREÇÃO SUPERIOR

Ação com meta física não cumulativa

Produto : AÇÃO DE GESTÃO INSTITUCIONAL SUPERIOR REALIZADA **Unidade de Medida : AÇÃO**

DETALHAMENTO DO PRODUTO: ORIENTAÇÃO, COORDENAÇÃO E SUPERVISÃO DAS POLÍTICAS INSTITUCIONAIS.

FINALIDADE: DEFINIR, COORDENAR E SUPERVISIONAR, NO ÂMBITO ORGANIZACIONAL INTERNO E/OU SETORIAL, AÇÕES VISANDO AO CUMPRIMENTO DAS ATRIBUIÇÕES INSTITUCIONAIS.

Regiões	Físico			Financeiro		
	Programado PPAG	Executado Jan/Dez	%	Programado PPAG	Executado Jan/Dez	%
Central	1	1	100,00	205.000,00	42.054,71	20,51
Total	1	1	100,00	205.000,00	42.054,71	20,51

RELATÓRIO INSTITUCIONAL DE MONITORAMENTO
DEMONSTRATIVO DE EXECUÇÃO FÍSICA E FINANCEIRA - JAN A DEZ
PROGRAMAS ESPECIAIS
PROGRAMAS ESPECIAIS

Ação : 2002 - PLANEJAMENTO, GESTÃO E FINANÇAS

Ação com meta física não cumulativa

Produto : AÇÃO DE APOIO À GESTÃO INSTITUCIONAL REALIZADA **Unidade de Medida : AÇÃO**

DETALHAMENTO DO PRODUTO: SERVIÇOS DE APOIO E SUPORTE DE NATUREZA TÉCNICO-ADMINISTRATIVA NAS ÁREAS DE PLANEJAMENTO/ORÇAMENTO, ADMINISTRAÇÃO GERAL (APOIO LOGÍSTICO E GESTÃO DE PATRIMÔNIO E CONTRATOS), ADMINISTRAÇÃO CONTÁBIL E FINANCEIRA E COMUNICAÇÃO.

FINALIDADE: COORDENAR, IMPLEMENTAR E AVALIAR AS AÇÕES DE PLANEJAMENTO, GESTÃO E FINANÇAS, EXECUTANDO OS SERVIÇOS DE APOIO E SUPORTE TÉCNICO-ADMINISTRATIVO NECESSÁRIOS AO CUMPRIMENTO DAS ATRIBUIÇÕES INSTITUCIONAIS.

Regiões	Físico			Financeiro		
	Programado PPAG	Executado Jan/Dez	%	Programado PPAG	Executado Jan/Dez	%
Central	1	1	100,00	16.830.765,00	13.372.513,26	79,45
Total	1	1	100,00	16.830.765,00	13.372.513,26	79,45

Ação : 2417 - REMUNERAÇÃO DE PESSOAL ATIVO E ENCARGOS SOCIAIS

Ação com meta física não cumulativa

Produto : PESSOA REMUNERADA **Unidade de Medida : UNIDADE**

DETALHAMENTO DO PRODUTO: PESSOAS REMUNERADAS TITULARES DE CARGO, EMPREGO OU FUNÇÃO PÚBLICA.

FINALIDADE: VIABILIZAR A REMUNERAÇÃO DE PESSOAL ATIVO DO ESTADO E PAGAMENTO DOS RESPECTIVOS ENCARGOS SOCIAIS E AUXÍLIOS, CONFERINDO CONDIÇÕES ADEQUADAS AO CUMPRIMENTO DAS ATRIBUIÇÕES INSTITUCIONAIS.

Regiões	Físico			Financeiro		
	Programado PPAG	Executado Jan/Dez	%	Programado PPAG	Executado Jan/Dez	%
Central	380	422	111,05	24.681.808,00	24.765.840,34	100,34
Total	380	422	111,05	24.681.808,00	24.765.840,34	100,34

1501 - SECRETARIA DE ESTADO DE PLANEJAMENTO E GESTÃO

Ação : 2001 - DIREÇÃO SUPERIOR

Ação com meta física não cumulativa

Produto : AÇÃO DE GESTÃO INSTITUCIONAL SUPERIOR REALIZADA **Unidade de Medida : AÇÃO**

DETALHAMENTO DO PRODUTO: ORIENTAÇÃO, COORDENAÇÃO E SUPERVISÃO DAS POLÍTICAS INSTITUCIONAIS.

FINALIDADE: DEFINIR, COORDENAR E SUPERVISIONAR, NO ÂMBITO ORGANIZACIONAL INTERNO E/OU SETORIAL, AÇÕES VISANDO AO CUMPRIMENTO DAS ATRIBUIÇÕES INSTITUCIONAIS.

Regiões	Físico			Financeiro		
	Programado PPAG	Executado Jan/Dez	%	Programado PPAG	Executado Jan/Dez	%
Central	1	1	100,00	270.000,00	129.313,02	47,89
Total	1	1	100,00	270.000,00	129.313,02	47,89

Ação : 2002 - PLANEJAMENTO, GESTÃO E FINANÇAS

Ação com meta física não cumulativa

Produto : AÇÃO DE APOIO À GESTÃO INSTITUCIONAL REALIZADA **Unidade de Medida : AÇÃO**

DETALHAMENTO DO PRODUTO: SERVIÇOS DE APOIO E SUPORTE DE NATUREZA TÉCNICO-ADMINISTRATIVA NAS ÁREAS DE PLANEJAMENTO/ORÇAMENTO, ADMINISTRAÇÃO GERAL (APOIO LOGÍSTICO E GESTÃO DE PATRIMÔNIO E CONTRATOS), ADMINISTRAÇÃO CONTÁBIL E FINANCEIRA E COMUNICAÇÃO.

FINALIDADE: COORDENAR, IMPLEMENTAR E AVALIAR AS AÇÕES DE PLANEJAMENTO, GESTÃO E FINANÇAS, EXECUTANDO OS SERVIÇOS DE APOIO E SUPORTE TÉCNICO-ADMINISTRATIVO NECESSÁRIOS AO CUMPRIMENTO DAS ATRIBUIÇÕES INSTITUCIONAIS.

Regiões	Físico			Financeiro		
	Programado PPAG	Executado Jan/Dez	%	Programado PPAG	Executado Jan/Dez	%
Central	1	1	100,00	6.990.000,00	4.851.411,24	69,41
Total	1	1	100,00	6.990.000,00	4.851.411,24	69,41

RELATÓRIO INSTITUCIONAL DE MONITORAMENTO
DEMONSTRATIVO DE EXECUÇÃO FÍSICA E FINANCEIRA - JAN A DEZ
PROGRAMAS ESPECIAIS
PROGRAMAS ESPECIAIS

Ação : 2124 - COORDENADORIA REGIONAL

Ação com meta física não cumulativa

Produto : REGIONAL ATENDIDA Unidade de Medida : UNIDADE

DETALHAMENTO DO PRODUTO: UNIDADES REGIONAIS DA SEPLAG ESPALHADAS PELO INTERIOR DO ESTADO DE MINAS GERAIS.

FINALIDADE: APOIAR AS ATIVIDADES DESCENTRALIZADAS DA SECRETARIA, REALIZADAS PELAS 25 COORDENADORIAS REGIONAIS.

Regiões	Físico			Financeiro		
	Programado PPAG	Executado Jan/Dez	%	Programado PPAG	Executado Jan/Dez	%
Alto Paranaíba	0	1	-	0,00	105,00	-
Central	0	5	-	0,00	998.907,89	-
Centro Oeste	0	1	-	0,00	57.521,07	-
Estadual	25	0	0,00	1.915.000,00	0,00	0,00
Jequitinhonha / Mucuri	0	2	-	0,00	236,22	-
Mata	0	4	-	0,00	278.564,57	-
Noroeste de Minas	0	1	-	0,00	0,00	-
Norte de Minas	0	1	-	0,00	230.237,05	-
Rio Doce	0	3	-	0,00	113.725,59	-
Sul de Minas	0	5	-	0,00	128.779,94	-
Triângulo	0	2	-	0,00	230.743,44	-
Total	25	25	100,00	1.915.000,00	2.038.820,77	106,47

Ação : 2417 - REMUNERAÇÃO DE PESSOAL ATIVO E ENCARGOS SOCIAIS

Ação com meta física não cumulativa

Produto : PESSOA REMUNERADA Unidade de Medida : UNIDADE

DETALHAMENTO DO PRODUTO: PESSOAS REMUNERADAS TITULARES DE CARGO, EMPREGO OU FUNÇÃO PÚBLICA.

FINALIDADE: VIABILIZAR A REMUNERAÇÃO DE PESSOAL ATIVO DO ESTADO E PAGAMENTO DOS RESPECTIVOS ENCARGOS SOCIAIS E AUXÍLIOS, CONFERINDO CONDIÇÕES ADEQUADAS AO CUMPRIMENTO DAS ATRIBUIÇÕES INSTITUCIONAIS.

Regiões	Físico			Financeiro		
	Programado PPAG	Executado Jan/Dez	%	Programado PPAG	Executado Jan/Dez	%
Alto Paranaíba	14	12	85,71	1.055.743,00	968.220,98	91,71
Central	1.131	1.216	107,52	75.875.761,00	77.167.166,35	101,70
Centro Oeste	26	24	92,31	1.455.678,00	1.318.340,41	90,57
Estadual	1	1	100,00	122.069,00	66.416,55	54,41
Jequitinhonha / Mucuri	28	30	107,14	1.529.669,00	1.511.130,85	98,79
Mata	47	44	93,62	2.341.699,00	2.312.688,45	98,76
Noroeste de Minas	8	8	100,00	424.273,00	378.661,36	89,25
Norte de Minas	47	45	95,74	2.512.322,00	2.568.993,66	102,26
Rio Doce	44	34	77,27	2.669.817,00	2.031.677,67	76,10
Sul de Minas	74	65	87,84	5.234.568,00	4.605.500,79	87,98
Triângulo	36	28	77,78	1.923.183,00	1.535.977,84	79,87
Total	1.456	1.507	103,50	95.144.782,00	94.464.774,91	99,29

RELATÓRIO INSTITUCIONAL DE MONITORAMENTO
DEMONSTRATIVO DE EXECUÇÃO FÍSICA E FINANCEIRA - JAN A DEZ
PROGRAMAS ESPECIAIS
PROGRAMAS ESPECIAIS

1511 - POLÍCIA CIVIL DO ESTADO DE MINAS GERAIS

Ação : 2001 - DIREÇÃO SUPERIOR

Ação com meta física não cumulativa

Produto : AÇÃO DE GESTÃO INSTITUCIONAL SUPERIOR REALIZADA **Unidade de Medida : AÇÃO**

DETALHAMENTO DO PRODUTO: ORIENTAÇÃO, COORDENAÇÃO E SUPERVISÃO DAS POLÍTICAS INSTITUCIONAIS.

FINALIDADE: DEFINIR, COORDENAR E SUPERVISIONAR, NO ÂMBITO ORGANIZACIONAL INTERNO E/OU SETORIAL, AÇÕES VISANDO AO CUMPRIMENTO DAS ATRIBUIÇÕES INSTITUCIONAIS.

Regiões	Físico			Financeiro		
	Programado PPAG	Executado Jan/Dez	%	Programado PPAG	Executado Jan/Dez	%
Central	1	1	100,00	340.000,00	123.749,59	36,40
Estadual	0	0	-	0,00	16.078,74	-
Total	1	1	100,00	340.000,00	139.828,33	41,13

Ação : 2002 - PLANEJAMENTO, GESTÃO E FINANÇAS

Ação com meta física não cumulativa

Produto : AÇÃO DE APOIO À GESTÃO INSTITUCIONAL REALIZADA **Unidade de Medida : AÇÃO**

DETALHAMENTO DO PRODUTO: SERVIÇOS DE APOIO E SUPORTE DE NATUREZA TÉCNICO-ADMINISTRATIVA NAS ÁREAS DE PLANEJAMENTO/ORÇAMENTO, ADMINISTRAÇÃO GERAL (APOIO LOGÍSTICO E GESTÃO DE PATRIMÔNIO E CONTRATOS), ADMINISTRAÇÃO CONTÁBIL E FINANCEIRA E COMUNICAÇÃO.

FINALIDADE: COORDENAR, IMPLEMENTAR E AVALIAR AS AÇÕES DE PLANEJAMENTO, GESTÃO E FINANÇAS, EXECUTANDO OS SERVIÇOS DE APOIO E SUPORTE TÉCNICO-ADMINISTRATIVO NECESSÁRIOS AO CUMPRIMENTO DAS ATRIBUIÇÕES INSTITUCIONAIS.

Regiões	Físico			Financeiro		
	Programado PPAG	Executado Jan/Dez	%	Programado PPAG	Executado Jan/Dez	%
Alto Paranaíba	0	0	-	2.192.756,00	0,00	0,00
Central	0	1	-	35.580.085,00	49.130.580,36	138,08
Centro Oeste	0	0	-	3.269.900,00	0,00	0,00
Estadual	1	0	0,00	350.000,00	3.474.435,17	992,70
Jequitinhonha / Mucuri	0	0	-	3.000.614,00	0,00	0,00
Mata	0	0	-	6.622.432,00	0,00	0,00
Noroeste de Minas	0	0	-	1.200.245,00	0,00	0,00
Norte de Minas	0	0	-	4.062.369,00	0,00	0,00
Rio Doce	0	0	-	4.439.369,00	0,00	0,00
Sul de Minas	0	0	-	7.609.248,00	0,00	0,00
Triângulo	0	0	-	5.177.982,00	0,00	0,00
Total	1	1	100,00	73.505.000,00	52.605.015,53	71,57

RELATÓRIO INSTITUCIONAL DE MONITORAMENTO
DEMONSTRATIVO DE EXECUÇÃO FÍSICA E FINANCEIRA - JAN A DEZ
PROGRAMAS ESPECIAIS
PROGRAMAS ESPECIAIS

Ação : 2417 - REMUNERAÇÃO DE PESSOAL ATIVO E ENCARGOS SOCIAIS

Ação com meta física não cumulativa

Produto : PESSOA REMUNERADA **Unidade de Medida : UNIDADE**

DETALHAMENTO DO PRODUTO: PESSOAS REMUNERADAS TITULARES DE CARGO, EMPREGO OU FUNÇÃO PÚBLICA.

FINALIDADE: VIABILIZAR A REMUNERAÇÃO DE PESSOAL ATIVO DO ESTADO E PAGAMENTO DOS RESPECTIVOS ENCARGOS SOCIAIS E AUXÍLIOS, CONFERINDO CONDIÇÕES ADEQUADAS AO CUMPRIMENTO DAS ATRIBUIÇÕES INSTITUCIONAIS.

Regiões	Físico			Financeiro		
	Programado PPAG	Executado Jan/Dez	%	Programado PPAG	Executado Jan/Dez	%
Alto Paranaíba	311	295	94,86	25.184.856,00	31.384.346,47	124,62
Central	7.012	9.056	129,15	547.088.504,00	702.689.731,02	128,44
Centro Oeste	480	458	95,42	39.251.661,00	48.254.596,10	122,94
Estadual	0	0	-	0,00	5.084,69	-
Jequitinhonha / Mucuri	407	388	95,33	31.614.584,00	39.642.926,37	125,39
Mata	934	854	91,43	81.489.336,00	99.171.990,32	121,70
Noroeste de Minas	183	175	95,63	13.256.294,00	16.727.695,31	126,19
Norte de Minas	598	570	95,32	44.907.309,00	56.218.077,53	125,19
Rio Doce	615	589	95,77	50.343.806,00	62.019.823,36	123,19
Sul de Minas	1.078	993	92,12	93.094.117,00	113.750.942,53	122,19
Triângulo	754	711	94,30	59.090.209,00	74.541.410,59	126,15
Total	12.372	14.089	113,88	985.320.676,00	1.244.406.624,29	126,29

1521 - CONTROLADORIA-GERAL DO ESTADO

Ação : 2001 - DIREÇÃO SUPERIOR

Ação com meta física não cumulativa

Produto : AÇÃO DE GESTÃO INSTITUCIONAL SUPERIOR REALIZADA **Unidade de Medida : AÇÃO**

DETALHAMENTO DO PRODUTO: ORIENTAÇÃO, COORDENAÇÃO E SUPERVISÃO DAS POLÍTICAS INSTITUCIONAIS.

FINALIDADE: DEFINIR, COORDENAR E SUPERVISIONAR, NO ÂMBITO ORGANIZACIONAL INTERNO E/OU SETORIAL, AÇÕES VISANDO AO CUMPRIMENTO DAS ATRIBUIÇÕES INSTITUCIONAIS.

Regiões	Físico			Financeiro		
	Programado PPAG	Executado Jan/Dez	%	Programado PPAG	Executado Jan/Dez	%
Central	1	1	100,00	100.000,00	64.265,12	64,27
Total	1	1	100,00	100.000,00	64.265,12	64,27

Ação : 2002 - PLANEJAMENTO, GESTÃO E FINANÇAS

Ação com meta física não cumulativa

Produto : AÇÃO DE APOIO À GESTÃO INSTITUCIONAL REALIZADA **Unidade de Medida : AÇÃO**

DETALHAMENTO DO PRODUTO: SERVIÇOS DE APOIO E SUPORTE DE NATUREZA TÉCNICO-ADMINISTRATIVA NAS ÁREAS DE PLANEJAMENTO/ORÇAMENTO, ADMINISTRAÇÃO GERAL (APOIO LOGÍSTICO E GESTÃO DE PATRIMÔNIO E CONTRATOS), ADMINISTRAÇÃO CONTÁBIL E FINANCEIRA E COMUNICAÇÃO.

FINALIDADE: COORDENAR, IMPLEMENTAR E AVALIAR AS AÇÕES DE PLANEJAMENTO, GESTÃO E FINANÇAS, EXECUTANDO OS SERVIÇOS DE APOIO E SUPORTE TÉCNICO-ADMINISTRATIVO NECESSÁRIOS AO CUMPRIMENTO DAS ATRIBUIÇÕES INSTITUCIONAIS.

Regiões	Físico			Financeiro		
	Programado PPAG	Executado Jan/Dez	%	Programado PPAG	Executado Jan/Dez	%
Central	1	1	100,00	1.929.351,00	1.206.337,80	62,53
Total	1	1	100,00	1.929.351,00	1.206.337,80	62,53

RELATÓRIO INSTITUCIONAL DE MONITORAMENTO
DEMONSTRATIVO DE EXECUÇÃO FÍSICA E FINANCEIRA - JAN A DEZ
PROGRAMAS ESPECIAIS
PROGRAMAS ESPECIAIS

Ação : 2417 - REMUNERAÇÃO DE PESSOAL ATIVO E ENCARGOS SOCIAIS

Ação com meta física não cumulativa

Produto : PESSOA REMUNERADA **Unidade de Medida : UNIDADE**

DETALHAMENTO DO PRODUTO: PESSOAS REMUNERADAS TITULARES DE CARGO, EMPREGO OU FUNÇÃO PÚBLICA.

FINALIDADE: VIABILIZAR A REMUNERAÇÃO DE PESSOAL ATIVO DO ESTADO E PAGAMENTO DOS RESPECTIVOS ENCARGOS SOCIAIS E AUXÍLIOS, CONFERINDO CONDIÇÕES ADEQUADAS AO CUMPRIMENTO DAS ATRIBUIÇÕES INSTITUCIONAIS.

Regiões	Físico			Financeiro		
	Programado PPAG	Executado Jan/Dez	%	Programado PPAG	Executado Jan/Dez	%
Central	209	208	99,52	13.997.132,00	14.942.233,68	106,75
Total	209	208	99,52	13.997.132,00	14.942.233,68	106,75

1541 - ESCOLA DE SAÚDE PÚBLICA DO ESTADO DE MINAS GERAIS

Ação : 2002 - PLANEJAMENTO, GESTÃO E FINANÇAS

Ação com meta física não cumulativa

Produto : AÇÃO DE APOIO À GESTÃO INSTITUCIONAL REALIZADA **Unidade de Medida : AÇÃO**

DETALHAMENTO DO PRODUTO: SERVIÇOS DE APOIO E SUPORTE DE NATUREZA TÉCNICO-ADMINISTRATIVA NAS ÁREAS DE PLANEJAMENTO/ORÇAMENTO, ADMINISTRAÇÃO GERAL (APOIO LOGÍSTICO E GESTÃO DE PATRIMÔNIO E CONTRATOS), ADMINISTRAÇÃO CONTÁBIL E FINANCEIRA E COMUNICAÇÃO.

FINALIDADE: COORDENAR, IMPLEMENTAR E AVALIAR AS AÇÕES DE PLANEJAMENTO, GESTÃO E FINANÇAS, EXECUTANDO OS SERVIÇOS DE APOIO E SUPORTE TÉCNICO-ADMINISTRATIVO NECESSÁRIOS AO CUMPRIMENTO DAS ATRIBUIÇÕES INSTITUCIONAIS.

Regiões	Físico			Financeiro		
	Programado PPAG	Executado Jan/Dez	%	Programado PPAG	Executado Jan/Dez	%
Central	1	1	100,00	526.000,00	3.417.408,04	649,70
Total	1	1	100,00	526.000,00	3.417.408,04	649,70

Ação : 2417 - REMUNERAÇÃO DE PESSOAL ATIVO E ENCARGOS SOCIAIS

Ação com meta física não cumulativa

Produto : PESSOA REMUNERADA **Unidade de Medida : UNIDADE**

DETALHAMENTO DO PRODUTO: PESSOAS REMUNERADAS TITULARES DE CARGO, EMPREGO OU FUNÇÃO PÚBLICA.

FINALIDADE: VIABILIZAR A REMUNERAÇÃO DE PESSOAL ATIVO DO ESTADO E PAGAMENTO DOS RESPECTIVOS ENCARGOS SOCIAIS E AUXÍLIOS, CONFERINDO CONDIÇÕES ADEQUADAS AO CUMPRIMENTO DAS ATRIBUIÇÕES INSTITUCIONAIS.

Regiões	Físico			Financeiro		
	Programado PPAG	Executado Jan/Dez	%	Programado PPAG	Executado Jan/Dez	%
Central	120	136	113,33	1.000,00	7.476.191,68	747.619,17
Total	120	136	113,33	1.000,00	7.476.191,68	747.619,17

1571 - SECRETARIA DE ESTADO DE CASA CIVIL E DE RELAÇÕES INSTITUCIONAIS

Ação : 2001 - DIREÇÃO SUPERIOR

Ação com meta física não cumulativa

Produto : AÇÃO DE GESTÃO INSTITUCIONAL SUPERIOR REALIZADA **Unidade de Medida : AÇÃO**

DETALHAMENTO DO PRODUTO: ORIENTAÇÃO, COORDENAÇÃO E SUPERVISÃO DAS POLÍTICAS INSTITUCIONAIS.

FINALIDADE: DEFINIR, COORDENAR E SUPERVISIONAR, NO ÂMBITO ORGANIZACIONAL INTERNO E/OU SETORIAL, AÇÕES VISANDO AO CUMPRIMENTO DAS ATRIBUIÇÕES INSTITUCIONAIS.

Regiões	Físico			Financeiro		
	Programado PPAG	Executado Jan/Dez	%	Programado PPAG	Executado Jan/Dez	%
Central	1	1	100,00	75.356,00	43.909,04	58,27
Total	1	1	100,00	75.356,00	43.909,04	58,27

RELATÓRIO INSTITUCIONAL DE MONITORAMENTO
DEMONSTRATIVO DE EXECUÇÃO FÍSICA E FINANCEIRA - JAN A DEZ
PROGRAMAS ESPECIAIS
PROGRAMAS ESPECIAIS

Ação : 2002 - PLANEJAMENTO, GESTÃO E FINANÇAS

Ação com meta física não cumulativa

Produto : AÇÃO DE APOIO À GESTÃO INSTITUCIONAL REALIZADA **Unidade de Medida : AÇÃO**

DETALHAMENTO DO PRODUTO: SERVIÇOS DE APOIO E SUPORTE DE NATUREZA TÉCNICO-ADMINISTRATIVA NAS ÁREAS DE PLANEJAMENTO/ORÇAMENTO, ADMINISTRAÇÃO GERAL (APOIO LOGÍSTICO E GESTÃO DE PATRIMÔNIO E CONTRATOS), ADMINISTRAÇÃO CONTÁBIL E FINANCEIRA E COMUNICAÇÃO.

FINALIDADE: COORDENAR, IMPLEMENTAR E AVALIAR AS AÇÕES DE PLANEJAMENTO, GESTÃO E FINANÇAS, EXECUTANDO OS SERVIÇOS DE APOIO E SUPORTE TÉCNICO-ADMINISTRATIVO NECESSÁRIOS AO CUMPRIMENTO DAS ATRIBUIÇÕES INSTITUCIONAIS.

Regiões	Físico			Financeiro		
	Programado PPAG	Executado Jan/Dez	%	Programado PPAG	Executado Jan/Dez	%
Central	1	1	100,00	1.326.822,00	612.474,59	46,16
Total	1	1	100,00	1.326.822,00	612.474,59	46,16

AÇÃO : 2018 - DESENVOLVIMENTO E CAPACITAÇÃO DO SERVIDOR

Produto : SERVIDOR CAPACITADO **Unidade de Medida : SERVIDOR**

DETALHAMENTO DO PRODUTO: SERVIDOR CAPACITADO EM CURSOS DE EDUCAÇÃO BÁSICA, PROFISSIONAL E SUPERIOR.

FINALIDADE: QUALIFICAR O SERVIDOR POR MEIO DE CURSOS DE EDUCAÇÃO BÁSICA, PROFISSIONAL E SUPERIOR, QUE CONTRIBUAM PARA A MELHORIA DA QUALIDADE E DA EFICIÊNCIA DOS SERVIÇOS PÚBLICOS PRESTADOS AO CIDADÃO.

Regiões	Físico			Financeiro		
	Programado PPAG	Executado Jan/Dez	%	Programado PPAG	Executado Jan/Dez	%
Central	50	119	238,00	10.000,00	0,00	0,00
Total	50	119	238,00	10.000,00	0,00	0,00

Ação : 2417 - REMUNERAÇÃO DE PESSOAL ATIVO E ENCARGOS SOCIAIS

Ação com meta física não cumulativa

Produto : PESSOA REMUNERADA **Unidade de Medida : UNIDADE**

DETALHAMENTO DO PRODUTO: PESSOAS REMUNERADAS TITULARES DE CARGO, EMPREGO OU FUNÇÃO PÚBLICA.

FINALIDADE: VIABILIZAR A REMUNERAÇÃO DE PESSOAL ATIVO DO ESTADO E PAGAMENTO DOS RESPECTIVOS ENCARGOS SOCIAIS E AUXÍLIOS, CONFERINDO CONDIÇÕES ADEQUADAS AO CUMPRIMENTO DAS ATRIBUIÇÕES INSTITUCIONAIS.

Regiões	Físico			Financeiro		
	Programado PPAG	Executado Jan/Dez	%	Programado PPAG	Executado Jan/Dez	%
Central	137	145	105,84	11.611.534,00	13.007.497,19	112,02
Total	137	145	105,84	11.611.534,00	13.007.497,19	112,02

1591 - SECRETARIA DE ESTADO DE DESENVOLVIMENTO E INTEGRAÇÃO DO NORTE E NORDESTE DE MINAS GERAIS

Ação : 2002 - PLANEJAMENTO, GESTÃO E FINANÇAS

Ação com meta física não cumulativa

Produto : AÇÃO DE APOIO À GESTÃO INSTITUCIONAL REALIZADA **Unidade de Medida : AÇÃO**

DETALHAMENTO DO PRODUTO: SERVIÇOS DE APOIO E SUPORTE DE NATUREZA TÉCNICO-ADMINISTRATIVA NAS ÁREAS DE PLANEJAMENTO/ORÇAMENTO, ADMINISTRAÇÃO GERAL (APOIO LOGÍSTICO E GESTÃO DE PATRIMÔNIO E CONTRATOS), ADMINISTRAÇÃO CONTÁBIL E FINANCEIRA E COMUNICAÇÃO.

FINALIDADE: COORDENAR, IMPLEMENTAR E AVALIAR AS AÇÕES DE PLANEJAMENTO, GESTÃO E FINANÇAS, EXECUTANDO OS SERVIÇOS DE APOIO E SUPORTE TÉCNICO-ADMINISTRATIVO NECESSÁRIOS AO CUMPRIMENTO DAS ATRIBUIÇÕES INSTITUCIONAIS.

Regiões	Físico			Financeiro		
	Programado PPAG	Executado Jan/Dez	%	Programado PPAG	Executado Jan/Dez	%
Estadual	1	0	0,00	1.000,00	0,00	0,00
Total	1	0	0,00	1.000,00	0,00	0,00

RELATÓRIO INSTITUCIONAL DE MONITORAMENTO
DEMONSTRATIVO DE EXECUÇÃO FÍSICA E FINANCEIRA - JAN A DEZ
PROGRAMAS ESPECIAIS
PROGRAMAS ESPECIAIS

Ação : 2417 - REMUNERAÇÃO DE PESSOAL ATIVO E ENCARGOS SOCIAIS

Ação com meta física não cumulativa

Produto : PESSOA REMUNERADA **Unidade de Medida : UNIDADE**

DETALHAMENTO DO PRODUTO: PESSOAS REMUNERADAS TITULARES DE CARGO, EMPREGO OU FUNÇÃO PÚBLICA.

FINALIDADE: VIABILIZAR A REMUNERAÇÃO DE PESSOAL ATIVO DO ESTADO E PAGAMENTO DOS RESPECTIVOS ENCARGOS SOCIAIS E AUXÍLIOS, CONFERINDO CONDIÇÕES ADEQUADAS AO CUMPRIMENTO DAS ATRIBUIÇÕES INSTITUCIONAIS.

Regiões	Físico			Financeiro		
	Programado PPAG	Executado Jan/Dez	%	Programado PPAG	Executado Jan/Dez	%
Central	25	31	124,00	1.887.245,00	1.769.615,76	93,77
Norte de Minas	0	0	-	0,00	35.541,47	-
Total	25	31	124,00	1.887.245,00	1.805.157,23	95,65

1601 - ESCRITÓRIO DE PRIORIDADES ESTRATÉGICAS

Ação : 2001 - DIREÇÃO SUPERIOR

Ação com meta física não cumulativa

Produto : AÇÃO DE GESTÃO INSTITUCIONAL SUPERIOR REALIZADA **Unidade de Medida : AÇÃO**

DETALHAMENTO DO PRODUTO: ORIENTAÇÃO, COORDENAÇÃO E SUPERVISÃO DAS POLÍTICAS INSTITUCIONAIS.

FINALIDADE: DEFINIR, COORDENAR E SUPERVISIONAR, NO ÂMBITO ORGANIZACIONAL INTERNO E/OU SETORIAL, AÇÕES VISANDO AO CUMPRIMENTO DAS ATRIBUIÇÕES INSTITUCIONAIS.

Regiões	Físico			Financeiro		
	Programado PPAG	Executado Jan/Dez	%	Programado PPAG	Executado Jan/Dez	%
Central	1	1	100,00	70.000,00	20.274,75	28,96
Total	1	1	100,00	70.000,00	20.274,75	28,96

Ação : 2002 - PLANEJAMENTO, GESTÃO E FINANÇAS

Ação com meta física não cumulativa

Produto : AÇÃO DE APOIO À GESTÃO INSTITUCIONAL REALIZADA **Unidade de Medida : AÇÃO**

DETALHAMENTO DO PRODUTO: SERVIÇOS DE APOIO E SUPORTE DE NATUREZA TÉCNICO-ADMINISTRATIVA NAS ÁREAS DE PLANEJAMENTO/ORÇAMENTO, ADMINISTRAÇÃO GERAL (APOIO LOGÍSTICO E GESTÃO DE PATRIMÔNIO E CONTRATOS), ADMINISTRAÇÃO CONTÁBIL E FINANCEIRA E COMUNICAÇÃO.

FINALIDADE: COORDENAR, IMPLEMENTAR E AVALIAR AS AÇÕES DE PLANEJAMENTO, GESTÃO E FINANÇAS, EXECUTANDO OS SERVIÇOS DE APOIO E SUPORTE TÉCNICO-ADMINISTRATIVO NECESSÁRIOS AO CUMPRIMENTO DAS ATRIBUIÇÕES INSTITUCIONAIS.

Regiões	Físico			Financeiro		
	Programado PPAG	Executado Jan/Dez	%	Programado PPAG	Executado Jan/Dez	%
Central	1	1	100,00	905.920,00	282.588,21	31,19
Total	1	1	100,00	905.920,00	282.588,21	31,19

Ação : 2417 - REMUNERAÇÃO DE PESSOAL ATIVO E ENCARGOS SOCIAIS

Ação com meta física não cumulativa

Produto : PESSOA REMUNERADA **Unidade de Medida : UNIDADE**

DETALHAMENTO DO PRODUTO: PESSOAS REMUNERADAS TITULARES DE CARGO, EMPREGO OU FUNÇÃO PÚBLICA.

FINALIDADE: VIABILIZAR A REMUNERAÇÃO DE PESSOAL ATIVO DO ESTADO E PAGAMENTO DOS RESPECTIVOS ENCARGOS SOCIAIS E AUXÍLIOS, CONFERINDO CONDIÇÕES ADEQUADAS AO CUMPRIMENTO DAS ATRIBUIÇÕES INSTITUCIONAIS.

Regiões	Físico			Financeiro		
	Programado PPAG	Executado Jan/Dez	%	Programado PPAG	Executado Jan/Dez	%
Central	141	134	95,04	15.291.136,00	13.277.066,80	86,83
Total	141	134	95,04	15.291.136,00	13.277.066,80	86,83

RELATÓRIO INSTITUCIONAL DE MONITORAMENTO
DEMONSTRATIVO DE EXECUÇÃO FÍSICA E FINANCEIRA - JAN A DEZ
PROGRAMAS ESPECIAIS
PROGRAMAS ESPECIAIS

1631 - SECRETARIA-GERAL

Ação : 2002 - PLANEJAMENTO, GESTÃO E FINANÇAS

Ação com meta física não cumulativa

Produto : AÇÃO DE APOIO À GESTÃO INSTITUCIONAL REALIZADA **Unidade de Medida : AÇÃO**

DETALHAMENTO DO PRODUTO: SERVIÇOS DE APOIO E SUPORTE DE NATUREZA TÉCNICO-ADMINISTRATIVA NAS ÁREAS DE PLANEJAMENTO/ORÇAMENTO, ADMINISTRAÇÃO GERAL (APOIO LOGÍSTICO E GESTÃO DE PATRIMÔNIO E CONTRATOS), ADMINISTRAÇÃO CONTÁBIL E FINANCEIRA E COMUNICAÇÃO.

FINALIDADE: COORDENAR, IMPLEMENTAR E AVALIAR AS AÇÕES DE PLANEJAMENTO, GESTÃO E FINANÇAS, EXECUTANDO OS SERVIÇOS DE APOIO E SUPORTE TÉCNICO-ADMINISTRATIVO NECESSÁRIOS AO CUMPRIMENTO DAS ATRIBUIÇÕES INSTITUCIONAIS.

Regiões	Físico			Financeiro		
	Programado PPAG	Executado Jan/Dez	%	Programado PPAG	Executado Jan/Dez	%
Central	1	1	100,00	12.473.852,00	14.676.223,25	117,66
Total	1	1	100,00	12.473.852,00	14.676.223,25	117,66

AÇÃO : 2051 - PLANEJAMENTO E ARTICULAÇÃO DAS AÇÕES DA COPA DO MUNDO

Produto : AÇÃO DE APOIO À GESTÃO INSTITUCIONAL REALIZADA **Unidade de Medida : AÇÃO**

DETALHAMENTO DO PRODUTO: SERVIÇOS DE APOIO E SUPORTE DE NATUREZA TÉCNICO-ADMINISTRATIVA NAS ÁREAS DE PLANEJAMENTO/ORÇAMENTO, ADMINISTRAÇÃO GERAL (APOIO LOGÍSTICO E GESTÃO DE PATRIMÔNIO E CONTRATOS), ADMINISTRAÇÃO CONTÁBIL E FINANCEIRA, COMUNICAÇÃO E PUBLICIDADE

FINALIDADE: COORDENAR, IMPLEMENTAR E AVALIAR AS AÇÕES DE PLANEJAMENTO, GESTÃO E FINANÇAS, EXECUTANDO OS SERVIÇOS DE APOIO E SUPORTE TÉCNICO-ADMINISTRATIVO NECESSÁRIOS AO CUMPRIMENTO DOS OBJETIVOS DO PROGRAMA ESTRUTURADOR COPA DO MUNDO 2014

Regiões	Físico			Financeiro		
	Programado PPAG	Executado Jan/Dez	%	Programado PPAG	Executado Jan/Dez	%
Central	1	0	0,00	1.000.000,00	0,00	0,00
Total	1	0	0,00	1.000.000,00	0,00	0,00

Ação : 2417 - REMUNERAÇÃO DE PESSOAL ATIVO E ENCARGOS SOCIAIS

Ação com meta física não cumulativa

Produto : PESSOA REMUNERADA **Unidade de Medida : UNIDADE**

DETALHAMENTO DO PRODUTO: PESSOAS REMUNERADAS TITULARES DE CARGO, EMPREGO OU FUNÇÃO PÚBLICA.

FINALIDADE: VIABILIZAR A REMUNERAÇÃO DE PESSOAL ATIVO DO ESTADO E PAGAMENTO DOS RESPECTIVOS ENCARGOS SOCIAIS E AUXÍLIOS, CONFERINDO CONDIÇÕES ADEQUADAS AO CUMPRIMENTO DAS ATRIBUIÇÕES INSTITUCIONAIS.

Regiões	Físico			Financeiro		
	Programado PPAG	Executado Jan/Dez	%	Programado PPAG	Executado Jan/Dez	%
Central	221	215	97,29	19.186.011,00	15.487.763,08	80,72
Total	221	215	97,29	19.186.011,00	15.487.763,08	80,72

RELATÓRIO INSTITUCIONAL DE MONITORAMENTO
DEMONSTRATIVO DE EXECUÇÃO FÍSICA E FINANCEIRA - JAN A DEZ
PROGRAMAS ESPECIAIS
PROGRAMAS ESPECIAIS

1941 - EGE-SECRETARIA DE ESTADO DE PLANEJAMENTO E GESTÃO

AÇÃO : 2007 - COORDENAÇÃO DOS PROCESSOS DE DESAPROPRIAÇÃO E AQUISIÇÃO DE IMÓVEIS DOS DEMAIS ÓRGÃOS DA ADMINISTRAÇÃO DIRETA

Produto : IMÓVEL INCORPORADO Unidade de Medida : IMÓVEL

DETALHAMENTO DO PRODUTO: IMÓVEL INCORPORADO À ADMINISTRAÇÃO DIRETA ESTADUAL POR MEIO DE AQUISIÇÃO OU DESAPROPRIAÇÃO

FINALIDADE: OTIMIZAR OS PROCESSOS DE AQUISIÇÃO E DESAPROPRIAÇÃO DE IMÓVEIS NO ÂMBITO DOS DEMAIS ÓRGÃOS DA ADMINISTRAÇÃO DIRETA DO PODER EXECUTIVO ESTADUAL.

Regiões	Físico			Financeiro		
	Programado PPAG	Executado Jan/Dez	%	Programado PPAG	Executado Jan/Dez	%
Central	0	5	-	0,00	0,00	-
Estadual	11	0	0,00	79.535.425,00	0,00	0,00
Norte de Minas	0	1	-	0,00	0,00	-
Rio Doce	0	1	-	0,00	0,00	-
Total	11	7	63,64	79.535.425,00	0,00	0,00

AÇÃO : 2027 - INFRAESTRUTURA E LOGÍSTICA DE ABASTECIMENTO DE VEÍCULOS DO ESTADO

Produto : SERVIÇO DE GESTÃO LOGÍSTICA DE ABASTECIMENTO DE VEÍCULOS REALIZADO Unidade de Medida : SERVIÇO

DETALHAMENTO DO PRODUTO: PAGAMENTO DE DESPESAS RELACIONADAS COM A LOGÍSTICA DE ABASTECIMENTO DE VEÍCULOS DO ESTADO.

FINALIDADE: ARCAR COM DESPESAS RELACIONADAS COM A LOGÍSTICA DE ABASTECIMENTO DE VEÍCULOS DO ESTADO, COMUNS A VÁRIAS AÇÕES, QUE AINDA NÃO SÃO PASSÍVEIS DE APROPRIAÇÃO ESPECÍFICA NAS AÇÕES FINALÍSTICAS DAS UNIDADES.

Regiões	Físico			Financeiro		
	Programado PPAG	Executado Jan/Dez	%	Programado PPAG	Executado Jan/Dez	%
Central	18.900	0	0,00	9.000.000,00	0,00	0,00
Total	18.900	0	0,00	9.000.000,00	0,00	0,00

Ação : 2070 - MANUTENÇÃO DO SISTEMA INTEGRADO DE PROTOCOLO - SIPRO

Ação com meta física não cumulativa

Produto : SISTEMA MANTIDO Unidade de Medida : SISTEMA

DETALHAMENTO DO PRODUTO: SISTEMA DE PROTOCOLO INTEGRADO MANTIDO, ATENDENDO AOS ÓRGÃOS E ENTIDADES.

FINALIDADE: MANTER O SISTEMA INTEGRADO DE PROTOCOLO EM PLENO FUNCIONAMENTO E RECEBER OS AJUSTES NECESSÁRIOS.

Regiões	Físico			Financeiro		
	Programado PPAG	Executado Jan/Dez	%	Programado PPAG	Executado Jan/Dez	%
Central	1	1	100,00	950.000,00	920.064,90	96,85
Total	1	1	100,00	950.000,00	920.064,90	96,85

AÇÃO : 2106 - RECURSOS PARA CONTRAPARTIDA A CONVÊNIOS

Produto : APORTE REALIZADO. Unidade de Medida : APORTE

DETALHAMENTO DO PRODUTO: APORTES REALIZADOS PARA VIABILIZAR A EXECUÇÃO DE RECURSOS DE CONTRAPARTIDA DO ESTADO A CONVÊNIOS ASSINADOS. OS APORTES SÃO DIFERENTEMENTE CONTABILIZADOS CONSIDERANDO CADA GRUPO DE DESPESA E CONVÊNIO, AINDA QUE OCORRAM EM UMA MESMA AÇÃO OU MEDIANTE O MESMO DECRETO SIMULTANEAMENTE.

FINALIDADE: ATENDER ÀS DESPESAS DE CONTRAPARTIDA A CONVÊNIOS CELEBRADOS PELO ESTADO DE MINAS GERAIS, GARANTINDO A REALIZAÇÃO DE PARCERIAS PARA FINANCIAMENTO DE PROJETOS ESTRATÉGICOS.

Regiões	Físico			Financeiro		
	Programado PPAG	Executado Jan/Dez	%	Programado PPAG	Executado Jan/Dez	%
Estadual	55	57	103,64	130.779.084,00	0,00	0,00
Total	55	57	103,64	130.779.084,00	0,00	0,00

RELATÓRIO INSTITUCIONAL DE MONITORAMENTO
DEMONSTRATIVO DE EXECUÇÃO FÍSICA E FINANCEIRA - JAN A DEZ
PROGRAMAS ESPECIAIS
PROGRAMAS ESPECIAIS

AÇÃO : 2132 - RECURSOS PARA CONTRAPARTIDA A OPERAÇÕES DE CRÉDITO

Produto : APORTE REALIZADO. Unidade de Medida : APORTE

DETALHAMENTO DO PRODUTO: APORTES REALIZADOS PARA VIABILIZAR A EXECUÇÃO DE RECURSOS DE CONTRAPARTIDA DO ESTADO A OPERAÇÕES DE CRÉDITO. OS APORTES SÃO DIFERENTEMENTE CONTABILIZADOS CONSIDERANDO CADA GRUPO DE DESPESA, AINDA QUE OCORRAM EM UMA MESMA AÇÃO OU MEDIANTE O MESMO DECRETO SIMULTANEAMENTE.

FINALIDADE: ATENDER ÀS DESPESAS DE CONTRAPARTIDA A OPERAÇÕES DE CRÉDITO, TENDO EM VISTA GARANTIR O FINANCIAMENTO DE PROJETOS ESTRATÉGICOS DO ESTADO DE MINAS GERAIS.

Regiões	Físico			Financeiro		
	Programado PPAG	Executado Jan/Dez	%	Programado PPAG	Executado Jan/Dez	%
Central	0	7	-	0,00	0,00	-
Estadual	20	0	0,00	98.054.302,00	0,00	0,00
Total	20	7	35,00	98.054.302,00	0,00	0,00

2011 - INSTITUTO DE PREVIDÊNCIA DOS SERVIDORES DO ESTADO DE MINAS GERAIS

Ação : 2002 - PLANEJAMENTO, GESTÃO E FINANÇAS

Ação com meta física não cumulativa

Produto : AÇÃO DE APOIO À GESTÃO INSTITUCIONAL REALIZADA Unidade de Medida : AÇÃO

DETALHAMENTO DO PRODUTO: SERVIÇOS DE APOIO E SUPORTE DE NATUREZA TÉCNICO-ADMINISTRATIVA NAS ÁREAS DE PLANEJAMENTO/ORÇAMENTO, ADMINISTRAÇÃO GERAL (APOIO LOGÍSTICO E GESTÃO DE PATRIMÔNIO E CONTRATOS), ADMINISTRAÇÃO CONTÁBIL E FINANCEIRA E COMUNICAÇÃO.

FINALIDADE: COORDENAR, IMPLEMENTAR E AVALIAR AS AÇÕES DE PLANEJAMENTO, GESTÃO E FINANÇAS, EXECUTANDO OS SERVIÇOS DE APOIO E SUPORTE TÉCNICO-ADMINISTRATIVO NECESSÁRIOS AO CUMPRIMENTO DAS ATRIBUIÇÕES INSTITUCIONAIS.

Regiões	Físico			Financeiro		
	Programado PPAG	Executado Jan/Dez	%	Programado PPAG	Executado Jan/Dez	%
Central	0	0	-	0,00	16.589.706,87	-
Estadual	1	1	100,00	49.328.325,00	16.170.416,15	32,78
Mata	0	0	-	0,00	350,00	-
Total	1	1	100,00	49.328.325,00	32.760.473,02	66,41

AÇÃO : 2018 - DESENVOLVIMENTO E CAPACITAÇÃO DO SERVIDOR

Produto : SERVIDOR CAPACITADO Unidade de Medida : SERVIDOR

DETALHAMENTO DO PRODUTO: SERVIDOR CAPACITADO EM CURSOS DE EDUCAÇÃO BÁSICA, PROFISSIONAL E SUPERIOR.

FINALIDADE: QUALIFICAR O SERVIDOR POR MEIO DE CURSOS DE EDUCAÇÃO BÁSICA, PROFISSIONAL E SUPERIOR, QUE CONTRIBUAM PARA A MELHORIA DA QUALIDADE E DA EFICIÊNCIA DOS SERVIÇOS PÚBLICOS PRESTADOS AO CIDADÃO.

Regiões	Físico			Financeiro		
	Programado PPAG	Executado Jan/Dez	%	Programado PPAG	Executado Jan/Dez	%
Alto Paranaíba	8	0	0,00	2.304,00	0,00	0,00
Central	583	81	13,89	451.345,00	16.713,36	3,70
Centro Oeste	14	0	0,00	4.031,00	0,00	0,00
Jequitinhonha / Mucuri	17	0	0,00	4.886,00	0,00	0,00
Mata	39	0	0,00	11.230,00	0,00	0,00
Noroeste de Minas	3	0	0,00	864,00	0,00	0,00
Norte de Minas	27	0	0,00	7.775,00	0,00	0,00
Rio Doce	12	0	0,00	3.455,00	0,00	0,00
Sul de Minas	33	0	0,00	9.502,00	0,00	0,00
Triângulo	16	0	0,00	4.608,00	0,00	0,00
Total	752	81	10,77	500.000,00	16.713,36	3,34

RELATÓRIO INSTITUCIONAL DE MONITORAMENTO
DEMONSTRATIVO DE EXECUÇÃO FÍSICA E FINANCEIRA - JAN A DEZ
PROGRAMAS ESPECIAIS
PROGRAMAS ESPECIAIS

AÇÃO : 2056 - MODERNIZAÇÃO E PRESERVAÇÃO DO PATRIMÔNIO IMOBILIÁRIO

Produto : CONSTRUÇÃO/REFORMA/AMPLIAÇÃO REALIZADA

Unidade de Medida : METRO QUADRADO

DETALHAMENTO DO PRODUTO: MEDIÇÃO DAS ÁREAS REFORMADAS NAS DIVERSAS UNIDADES DO INSTITUTO.

FINALIDADE: MODERNIZAR E PRESERVAR AS INSTALAÇÕES FÍSICAS DAS DIVERSAS UNIDADES DO INSTITUTO, COM O OBJETIVO DE OFERECER AOS BENEFICIÁRIOS E SEUS DEPENDENTES MAIOR CONFORTO, SEGURANÇA, AGILIDADE E HUMANIZAÇÃO NA PRESTAÇÃO DE SERVIÇOS.

Regiões	Físico			Financeiro		
	Programado PPAG	Executado Jan/Dez	%	Programado PPAG	Executado Jan/Dez	%
Alto Paranaíba	0	58	-	0,00	0,00	-
Central	28.800	6.188	21,49	31.968.648,00	4.989.631,69	15,61
Centro Oeste	0	210	-	0,00	25.678,93	-
Estadual	1.000	0	0,00	500.000,00	0,00	0,00
Jequitinhonha / Mucuri	0	143	-	0,00	0,00	-
Mata	0	576	-	0,00	88.670,18	-
Sul de Minas	0	468	-	0,00	85.672,55	-
Total	29.800	7.643	25,65	32.468.648,00	5.189.653,35	15,98

Ação : 2417 - REMUNERAÇÃO DE PESSOAL ATIVO E ENCARGOS SOCIAIS

Ação com meta física não cumulativa

Produto : PESSOA REMUNERADA

Unidade de Medida : UNIDADE

DETALHAMENTO DO PRODUTO: PESSOAS REMUNERADAS TITULARES DE CARGO, EMPREGO OU FUNÇÃO PÚBLICA.

FINALIDADE: VIABILIZAR A REMUNERAÇÃO DE PESSOAL ATIVO DO ESTADO E PAGAMENTO DOS RESPECTIVOS ENCARGOS SOCIAIS E AUXÍLIOS, CONFERINDO CONDIÇÕES ADEQUADAS AO CUMPRIMENTO DAS ATRIBUIÇÕES INSTITUCIONAIS.

Regiões	Físico			Financeiro		
	Programado PPAG	Executado Jan/Dez	%	Programado PPAG	Executado Jan/Dez	%
Alto Paranaíba	29	19	65,52	946.347,00	853.410,64	90,18
Central	3.526	2.632	74,65	179.150.346,00	171.150.591,90	95,53
Centro Oeste	52	38	73,08	2.121.381,00	2.232.293,82	105,23
Jequitinhonha / Mucuri	52	38	73,08	2.367.441,00	2.273.842,83	96,05
Mata	127	84	66,14	6.337.656,00	5.957.695,86	94,00
Noroeste de Minas	10	6	60,00	234.426,00	222.178,66	94,78
Norte de Minas	90	55	61,11	4.214.434,00	4.173.749,35	99,03
Rio Doce	38	27	71,05	2.068.740,00	1.816.228,62	87,79
Sul de Minas	102	67	65,69	4.419.700,00	4.394.049,26	99,42
Triângulo	56	38	67,86	1.910.848,00	1.929.264,32	100,96
Total	4.082	3.004	73,59	203.771.319,00	195.003.305,26	95,70

2041 - LOTERIA DO ESTADO DE MINAS GERAIS

Ação : 2001 - DIREÇÃO SUPERIOR

Ação com meta física não cumulativa

Produto : AÇÃO DE GESTÃO INSTITUCIONAL SUPERIOR REALIZADA

Unidade de Medida : AÇÃO

DETALHAMENTO DO PRODUTO: ORIENTAÇÃO, COORDENAÇÃO E SUPERVISÃO DAS POLÍTICAS INSTITUCIONAIS.

FINALIDADE: DEFINIR, COORDENAR E SUPERVISIONAR, NO ÂMBITO ORGANIZACIONAL INTERNO E/OU SETORIAL, AÇÕES VISANDO AO CUMPRIMENTO DAS ATRIBUIÇÕES INSTITUCIONAIS.

Regiões	Físico			Financeiro		
	Programado PPAG	Executado Jan/Dez	%	Programado PPAG	Executado Jan/Dez	%
Central	1	1	100,00	60.000,00	53.980,84	89,97
Total	1	1	100,00	60.000,00	53.980,84	89,97

RELATÓRIO INSTITUCIONAL DE MONITORAMENTO
DEMONSTRATIVO DE EXECUÇÃO FÍSICA E FINANCEIRA - JAN A DEZ
PROGRAMAS ESPECIAIS
PROGRAMAS ESPECIAIS

Ação : 2002 - PLANEJAMENTO, GESTÃO E FINANÇAS

Ação com meta física não cumulativa

Produto : AÇÃO DE APOIO À GESTÃO INSTITUCIONAL REALIZADA **Unidade de Medida : AÇÃO**

DETALHAMENTO DO PRODUTO: SERVIÇOS DE APOIO E SUPORTE DE NATUREZA TÉCNICO-ADMINISTRATIVA NAS ÁREAS DE PLANEJAMENTO/ORÇAMENTO, ADMINISTRAÇÃO GERAL (APOIO LOGÍSTICO E GESTÃO DE PATRIMÔNIO E CONTRATOS), ADMINISTRAÇÃO CONTÁBIL E FINANCEIRA E COMUNICAÇÃO.

FINALIDADE: COORDENAR, IMPLEMENTAR E AVALIAR AS AÇÕES DE PLANEJAMENTO, GESTÃO E FINANÇAS, EXECUTANDO OS SERVIÇOS DE APOIO E SUPORTE TÉCNICO-ADMINISTRATIVO NECESSÁRIOS AO CUMPRIMENTO DAS ATRIBUIÇÕES INSTITUCIONAIS.

Regiões	Físico			Financeiro		
	Programado PPAG	Executado Jan/Dez	%	Programado PPAG	Executado Jan/Dez	%
Central	1	2	200,00	345.000,00	742.872,83	215,33
Total	1	2	200,00	345.000,00	742.872,83	215,33

AÇÃO : 2018 - DESENVOLVIMENTO E CAPACITAÇÃO DO SERVIDOR

Produto : SERVIDOR CAPACITADO **Unidade de Medida : SERVIDOR**

DETALHAMENTO DO PRODUTO: SERVIDOR CAPACITADO EM CURSOS DE EDUCAÇÃO BÁSICA, PROFISSIONAL E SUPERIOR.

FINALIDADE: QUALIFICAR O SERVIDOR POR MEIO DE CURSOS DE EDUCAÇÃO BÁSICA, PROFISSIONAL E SUPERIOR, QUE CONTRIBUAM PARA A MELHORIA DA QUALIDADE E DA EFICIÊNCIA DOS SERVIÇOS PÚBLICOS PRESTADOS AO CIDADÃO.

Regiões	Físico			Financeiro		
	Programado PPAG	Executado Jan/Dez	%	Programado PPAG	Executado Jan/Dez	%
Central	6	0	0,00	20.677,00	0,00	0,00
Total	6	0	0,00	20.677,00	0,00	0,00

Ação : 2417 - REMUNERAÇÃO DE PESSOAL ATIVO E ENCARGOS SOCIAIS

Ação com meta física não cumulativa

Produto : PESSOA REMUNERADA **Unidade de Medida : UNIDADE**

DETALHAMENTO DO PRODUTO: PESSOAS REMUNERADAS TITULARES DE CARGO, EMPREGO OU FUNÇÃO PÚBLICA.

FINALIDADE: VIABILIZAR A REMUNERAÇÃO DE PESSOAL ATIVO DO ESTADO E PAGAMENTO DOS RESPECTIVOS ENCARGOS SOCIAIS E AUXÍLIOS, CONFERINDO CONDIÇÕES ADEQUADAS AO CUMPRIMENTO DAS ATRIBUIÇÕES INSTITUCIONAIS.

Regiões	Físico			Financeiro		
	Programado PPAG	Executado Jan/Dez	%	Programado PPAG	Executado Jan/Dez	%
Central	26	33	126,92	2.158.721,00	2.105.813,29	97,55
Total	26	33	126,92	2.158.721,00	2.105.813,29	97,55

2061 - FUNDAÇÃO JOÃO PINHEIRO

Ação : 2001 - DIREÇÃO SUPERIOR

Ação com meta física não cumulativa

Produto : AÇÃO DE GESTÃO INSTITUCIONAL SUPERIOR REALIZADA **Unidade de Medida : AÇÃO**

DETALHAMENTO DO PRODUTO: ORIENTAÇÃO, COORDENAÇÃO E SUPERVISÃO DAS POLÍTICAS INSTITUCIONAIS.

FINALIDADE: DEFINIR, COORDENAR E SUPERVISIONAR, NO ÂMBITO ORGANIZACIONAL INTERNO E/OU SETORIAL, AÇÕES VISANDO AO CUMPRIMENTO DAS ATRIBUIÇÕES INSTITUCIONAIS.

Regiões	Físico			Financeiro		
	Programado PPAG	Executado Jan/Dez	%	Programado PPAG	Executado Jan/Dez	%
Central	1	1	100,00	70.000,00	22.379,11	31,97
Total	1	1	100,00	70.000,00	22.379,11	31,97

RELATÓRIO INSTITUCIONAL DE MONITORAMENTO
DEMONSTRATIVO DE EXECUÇÃO FÍSICA E FINANCEIRA - JAN A DEZ
PROGRAMAS ESPECIAIS
PROGRAMAS ESPECIAIS

Ação : 2002 - PLANEJAMENTO, GESTÃO E FINANÇAS

Ação com meta física não cumulativa

Produto : AÇÃO DE APOIO À GESTÃO INSTITUCIONAL REALIZADA **Unidade de Medida : AÇÃO**

DETALHAMENTO DO PRODUTO: SERVIÇOS DE APOIO E SUPORTE DE NATUREZA TÉCNICO-ADMINISTRATIVA NAS ÁREAS DE PLANEJAMENTO/ORÇAMENTO, ADMINISTRAÇÃO GERAL (APOIO LOGÍSTICO E GESTÃO DE PATRIMÔNIO E CONTRATOS), ADMINISTRAÇÃO CONTÁBIL E FINANCEIRA E COMUNICAÇÃO.

FINALIDADE: COORDENAR, IMPLEMENTAR E AVALIAR AS AÇÕES DE PLANEJAMENTO, GESTÃO E FINANÇAS, EXECUTANDO OS SERVIÇOS DE APOIO E SUPORTE TÉCNICO-ADMINISTRATIVO NECESSÁRIOS AO CUMPRIMENTO DAS ATRIBUIÇÕES INSTITUCIONAIS.

Regiões	Físico			Financeiro		
	Programado PPAG	Executado Jan/Dez	%	Programado PPAG	Executado Jan/Dez	%
Central	1	1	100,00	4.210.025,00	7.416.750,64	176,17
Estadual	0	0	-	0,00	6.783,00	-
Total	1	1	100,00	4.210.025,00	7.423.533,64	176,33

AÇÃO : 2018 - DESENVOLVIMENTO E CAPACITAÇÃO DO SERVIDOR

Produto : SERVIDOR CAPACITADO **Unidade de Medida : SERVIDOR**

DETALHAMENTO DO PRODUTO: SERVIDOR CAPACITADO EM CURSOS DE EDUCAÇÃO BÁSICA, PROFISSIONAL E SUPERIOR.

FINALIDADE: QUALIFICAR O SERVIDOR POR MEIO DE CURSOS DE EDUCAÇÃO BÁSICA, PROFISSIONAL E SUPERIOR, QUE CONTRIBUAM PARA A MELHORIA DA QUALIDADE E DA EFICIÊNCIA DOS SERVIÇOS PÚBLICOS PRESTADOS AO CIDADÃO.

Regiões	Físico			Financeiro		
	Programado PPAG	Executado Jan/Dez	%	Programado PPAG	Executado Jan/Dez	%
Central	30	85	283,33	50.000,00	7.272,00	14,54
Total	30	85	283,33	50.000,00	7.272,00	14,54

Ação : 2417 - REMUNERAÇÃO DE PESSOAL ATIVO E ENCARGOS SOCIAIS

Ação com meta física não cumulativa

Produto : PESSOA REMUNERADA **Unidade de Medida : UNIDADE**

DETALHAMENTO DO PRODUTO: PESSOAS REMUNERADAS TITULARES DE CARGO, EMPREGO OU FUNÇÃO PÚBLICA.

FINALIDADE: VIABILIZAR A REMUNERAÇÃO DE PESSOAL ATIVO DO ESTADO E PAGAMENTO DOS RESPECTIVOS ENCARGOS SOCIAIS E AUXÍLIOS, CONFERINDO CONDIÇÕES ADEQUADAS AO CUMPRIMENTO DAS ATRIBUIÇÕES INSTITUCIONAIS.

Regiões	Físico			Financeiro		
	Programado PPAG	Executado Jan/Dez	%	Programado PPAG	Executado Jan/Dez	%
Central	499	381	76,35	29.437.659,00	28.195.961,43	95,78
Rio Doce	0	0	-	0,00	9.552,88	-
Total	499	381	76,35	29.437.659,00	28.205.514,31	95,81

2071 - FUNDAÇÃO DE AMPARO À PESQUISA DO ESTADO DE MINAS GERAIS

Ação : 2001 - DIREÇÃO SUPERIOR

Ação com meta física não cumulativa

Produto : AÇÃO DE GESTÃO INSTITUCIONAL SUPERIOR REALIZADA **Unidade de Medida : AÇÃO**

DETALHAMENTO DO PRODUTO: ORIENTAÇÃO, COORDENAÇÃO E SUPERVISÃO DAS POLÍTICAS INSTITUCIONAIS.

FINALIDADE: DEFINIR, COORDENAR E SUPERVISIONAR, NO ÂMBITO ORGANIZACIONAL INTERNO E/OU SETORIAL, AÇÕES VISANDO AO CUMPRIMENTO DAS ATRIBUIÇÕES INSTITUCIONAIS.

Regiões	Físico			Financeiro		
	Programado PPAG	Executado Jan/Dez	%	Programado PPAG	Executado Jan/Dez	%
Central	1	1	100,00	160.000,00	137.002,88	85,63
Total	1	1	100,00	160.000,00	137.002,88	85,63

RELATÓRIO INSTITUCIONAL DE MONITORAMENTO
DEMONSTRATIVO DE EXECUÇÃO FÍSICA E FINANCEIRA - JAN A DEZ
PROGRAMAS ESPECIAIS
PROGRAMAS ESPECIAIS

Ação : 2002 - PLANEJAMENTO, GESTÃO E FINANÇAS

Ação com meta física não cumulativa

Produto : AÇÃO DE APOIO À GESTÃO INSTITUCIONAL REALIZADA **Unidade de Medida : AÇÃO**

DETALHAMENTO DO PRODUTO: SERVIÇOS DE APOIO E SUPORTE DE NATUREZA TÉCNICO-ADMINISTRATIVA NAS ÁREAS DE PLANEJAMENTO/ORÇAMENTO, ADMINISTRAÇÃO GERAL (APOIO LOGÍSTICO E GESTÃO DE PATRIMÔNIO E CONTRATOS), ADMINISTRAÇÃO CONTÁBIL E FINANCEIRA E COMUNICAÇÃO.

FINALIDADE: COORDENAR, IMPLEMENTAR E AVALIAR AS AÇÕES DE PLANEJAMENTO, GESTÃO E FINANÇAS, EXECUTANDO OS SERVIÇOS DE APOIO E SUPORTE TÉCNICO-ADMINISTRATIVO NECESSÁRIOS AO CUMPRIMENTO DAS ATRIBUIÇÕES INSTITUCIONAIS.

Regiões	Físico			Financeiro		
	Programado PPAG	Executado Jan/Dez	%	Programado PPAG	Executado Jan/Dez	%
Central	1	1	100,00	20.321.028,00	17.192.412,69	84,60
Total	1	1	100,00	20.321.028,00	17.192.412,69	84,60

AÇÃO : 2018 - DESENVOLVIMENTO E CAPACITAÇÃO DO SERVIDOR

Produto : SERVIDOR CAPACITADO **Unidade de Medida : SERVIDOR**

DETALHAMENTO DO PRODUTO: SERVIDOR CAPACITADO EM CURSOS DE EDUCAÇÃO BÁSICA, PROFISSIONAL E SUPERIOR.

FINALIDADE: QUALIFICAR O SERVIDOR POR MEIO DE CURSOS DE EDUCAÇÃO BÁSICA, PROFISSIONAL E SUPERIOR, QUE CONTRIBUAM PARA A MELHORIA DA QUALIDADE E DA EFICIÊNCIA DOS SERVIÇOS PÚBLICOS PRESTADOS AO CIDADÃO.

Regiões	Físico			Financeiro		
	Programado PPAG	Executado Jan/Dez	%	Programado PPAG	Executado Jan/Dez	%
Central	100	99	99,00	231.000,00	218.075,18	94,40
Total	100	99	99,00	231.000,00	218.075,18	94,40

Ação : 2417 - REMUNERAÇÃO DE PESSOAL ATIVO E ENCARGOS SOCIAIS

Ação com meta física não cumulativa

Produto : PESSOA REMUNERADA **Unidade de Medida : UNIDADE**

DETALHAMENTO DO PRODUTO: PESSOAS REMUNERADAS TITULARES DE CARGO, EMPREGO OU FUNÇÃO PÚBLICA.

FINALIDADE: VIABILIZAR A REMUNERAÇÃO DE PESSOAL ATIVO DO ESTADO E PAGAMENTO DOS RESPECTIVOS ENCARGOS SOCIAIS E AUXÍLIOS, CONFERINDO CONDIÇÕES ADEQUADAS AO CUMPRIMENTO DAS ATRIBUIÇÕES INSTITUCIONAIS.

Regiões	Físico			Financeiro		
	Programado PPAG	Executado Jan/Dez	%	Programado PPAG	Executado Jan/Dez	%
Central	72	85	118,06	6.081.359,00	4.451.739,53	73,20
Total	72	85	118,06	6.081.359,00	4.451.739,53	73,20

2091 - FUNDAÇÃO ESTADUAL DO MEIO AMBIENTE

Ação : 2001 - DIREÇÃO SUPERIOR

Ação com meta física não cumulativa

Produto : AÇÃO DE GESTÃO INSTITUCIONAL SUPERIOR REALIZADA **Unidade de Medida : AÇÃO**

DETALHAMENTO DO PRODUTO: ORIENTAÇÃO, COORDENAÇÃO E SUPERVISÃO DAS POLÍTICAS INSTITUCIONAIS.

FINALIDADE: DEFINIR, COORDENAR E SUPERVISIONAR, NO ÂMBITO ORGANIZACIONAL INTERNO E/OU SETORIAL, AÇÕES VISANDO AO CUMPRIMENTO DAS ATRIBUIÇÕES INSTITUCIONAIS.

Regiões	Físico			Financeiro		
	Programado PPAG	Executado Jan/Dez	%	Programado PPAG	Executado Jan/Dez	%
Central	0	1	-	0,00	17.209,48	-
Estadual	1	0	0,00	40.000,00	0,00	0,00
Total	1	1	100,00	40.000,00	17.209,48	43,02

RELATÓRIO INSTITUCIONAL DE MONITORAMENTO
DEMONSTRATIVO DE EXECUÇÃO FÍSICA E FINANCEIRA - JAN A DEZ
PROGRAMAS ESPECIAIS
PROGRAMAS ESPECIAIS

Ação : 2002 - PLANEJAMENTO, GESTÃO E FINANÇAS

Ação com meta física não cumulativa

Produto : AÇÃO DE APOIO À GESTÃO INSTITUCIONAL REALIZADA **Unidade de Medida : AÇÃO**

DETALHAMENTO DO PRODUTO: SERVIÇOS DE APOIO E SUPORTE DE NATUREZA TÉCNICO-ADMINISTRATIVA NAS ÁREAS DE PLANEJAMENTO/ORÇAMENTO, ADMINISTRAÇÃO GERAL (APOIO LOGÍSTICO E GESTÃO DE PATRIMÔNIO E CONTRATOS), ADMINISTRAÇÃO CONTÁBIL E FINANCEIRA E COMUNICAÇÃO.

FINALIDADE: COORDENAR, IMPLEMENTAR E AVALIAR AS AÇÕES DE PLANEJAMENTO, GESTÃO E FINANÇAS, EXECUTANDO OS SERVIÇOS DE APOIO E SUPORTE TÉCNICO-ADMINISTRATIVO NECESSÁRIOS AO CUMPRIMENTO DAS ATRIBUIÇÕES INSTITUCIONAIS.

Regiões	Físico			Financeiro		
	Programado PPAG	Executado Jan/Dez	%	Programado PPAG	Executado Jan/Dez	%
Central	1	1	100,00	2.908.900,00	3.272.652,97	112,50
Total	1	1	100,00	2.908.900,00	3.272.652,97	112,50

Ação : 2417 - REMUNERAÇÃO DE PESSOAL ATIVO E ENCARGOS SOCIAIS

Ação com meta física não cumulativa

Produto : PESSOA REMUNERADA **Unidade de Medida : UNIDADE**

DETALHAMENTO DO PRODUTO: PESSOAS REMUNERADAS TITULARES DE CARGO, EMPREGO OU FUNÇÃO PÚBLICA.

FINALIDADE: VIABILIZAR A REMUNERAÇÃO DE PESSOAL ATIVO DO ESTADO E PAGAMENTO DOS RESPECTIVOS ENCARGOS SOCIAIS E AUXÍLIOS, CONFERINDO CONDIÇÕES ADEQUADAS AO CUMPRIMENTO DAS ATRIBUIÇÕES INSTITUCIONAIS.

Regiões	Físico			Financeiro		
	Programado PPAG	Executado Jan/Dez	%	Programado PPAG	Executado Jan/Dez	%
Alto Paranaíba	1	2	200,00	87.310,00	131.648,45	150,78
Central	144	156	108,33	16.710.081,00	14.616.241,08	87,47
Mata	4	4	100,00	317.087,00	186.609,97	58,85
Noroeste de Minas	2	4	200,00	171.617,00	171.122,50	99,71
Norte de Minas	3	5	166,67	230.595,00	196.609,08	85,26
Rio Doce	2	2	100,00	167.699,00	162.149,82	96,69
Sul de Minas	2	3	150,00	166.906,00	73.724,39	44,17
Triângulo	0	2	-	0,00	16.553,20	-
Total	158	178	112,66	17.851.295,00	15.554.658,49	87,13

2101 - INSTITUTO ESTADUAL DE FLORESTAS

Ação : 2001 - DIREÇÃO SUPERIOR

Ação com meta física não cumulativa

Produto : AÇÃO DE GESTÃO INSTITUCIONAL SUPERIOR REALIZADA **Unidade de Medida : AÇÃO**

DETALHAMENTO DO PRODUTO: ORIENTAÇÃO, COORDENAÇÃO E SUPERVISÃO DAS POLÍTICAS INSTITUCIONAIS.

FINALIDADE: DEFINIR, COORDENAR E SUPERVISIONAR, NO ÂMBITO ORGANIZACIONAL INTERNO E/OU SETORIAL, AÇÕES VISANDO AO CUMPRIMENTO DAS ATRIBUIÇÕES INSTITUCIONAIS.

Regiões	Físico			Financeiro		
	Programado PPAG	Executado Jan/Dez	%	Programado PPAG	Executado Jan/Dez	%
Central	1	1	100,00	65.000,00	17.171,86	26,42
Total	1	1	100,00	65.000,00	17.171,86	26,42

RELATÓRIO INSTITUCIONAL DE MONITORAMENTO
DEMONSTRATIVO DE EXECUÇÃO FÍSICA E FINANCEIRA - JAN A DEZ
PROGRAMAS ESPECIAIS
PROGRAMAS ESPECIAIS

Ação : 2002 - PLANEJAMENTO, GESTÃO E FINANÇAS

Ação com meta física não cumulativa

Produto : AÇÃO DE APOIO À GESTÃO INSTITUCIONAL REALIZADA

Unidade de Medida : AÇÃO

DETALHAMENTO DO PRODUTO: SERVIÇOS DE APOIO E SUPORTE DE NATUREZA TÉCNICO-ADMINISTRATIVA NAS ÁREAS DE PLANEJAMENTO/ORÇAMENTO, ADMINISTRAÇÃO GERAL (APOIO LOGÍSTICO E GESTÃO DE PATRIMÔNIO E CONTRATOS), ADMINISTRAÇÃO CONTÁBIL E FINANCEIRA E COMUNICAÇÃO.

FINALIDADE: COORDENAR, IMPLEMENTAR E AVALIAR AS AÇÕES DE PLANEJAMENTO, GESTÃO E FINANÇAS, EXECUTANDO OS SERVIÇOS DE APOIO E SUPORTE TÉCNICO-ADMINISTRATIVO NECESSÁRIOS AO CUMPRIMENTO DAS ATRIBUIÇÕES INSTITUCIONAIS.

Regiões	Físico			Financeiro		
	Programado PPAG	Executado Jan/Dez	%	Programado PPAG	Executado Jan/Dez	%
Alto Paranaíba	0	0	-	0,00	372.108,73	-
Central	1	1	100,00	9.723.758,00	18.018.652,66	185,31
Centro Oeste	0	0	-	0,00	295.281,91	-
Jequitinhonha / Mucuri	0	0	-	0,00	353.681,11	-
Mata	0	0	-	0,00	286.973,80	-
Noroeste de Minas	0	0	-	0,00	276.358,37	-
Norte de Minas	0	0	-	0,00	694.359,44	-
Rio Doce	0	0	-	0,00	347.354,61	-
Sul de Minas	0	0	-	0,00	296.917,28	-
Triângulo	0	0	-	0,00	300.254,97	-
Total	1	1	100,00	9.723.758,00	21.241.942,88	218,45

Ação : 2417 - REMUNERAÇÃO DE PESSOAL ATIVO E ENCARGOS SOCIAIS

Ação com meta física não cumulativa

Produto : PESSOA REMUNERADA

Unidade de Medida : UNIDADE

DETALHAMENTO DO PRODUTO: PESSOAS REMUNERADAS TITULARES DE CARGO, EMPREGO OU FUNÇÃO PÚBLICA.

FINALIDADE: VIABILIZAR A REMUNERAÇÃO DE PESSOAL ATIVO DO ESTADO E PAGAMENTO DOS RESPECTIVOS ENCARGOS SOCIAIS E AUXÍLIOS, CONFERINDO CONDIÇÕES ADEQUADAS AO CUMPRIMENTO DAS ATRIBUIÇÕES INSTITUCIONAIS.

Regiões	Físico			Financeiro		
	Programado PPAG	Executado Jan/Dez	%	Programado PPAG	Executado Jan/Dez	%
Alto Paranaíba	27	36	133,33	2.395.592,00	2.355.322,82	98,32
Central	345	378	109,57	27.894.826,00	26.583.087,47	95,30
Centro Oeste	39	39	100,00	2.802.303,00	2.322.389,10	82,87
Jequitinhonha / Mucuri	32	37	115,63	1.840.485,00	1.851.257,89	100,59
Mata	141	138	97,87	8.740.974,00	8.090.134,96	92,55
Noroeste de Minas	34	36	105,88	2.762.598,00	2.268.880,11	82,13
Norte de Minas	85	85	100,00	5.704.740,00	4.655.876,40	81,61
Rio Doce	74	82	110,81	4.573.125,00	4.673.659,25	102,20
Sul de Minas	51	56	109,80	4.390.567,00	4.670.374,70	106,37
Triângulo	40	44	110,00	2.905.737,00	2.206.841,28	75,95
Total	868	931	107,26	64.010.947,00	59.677.823,98	93,23

RELATÓRIO INSTITUCIONAL DE MONITORAMENTO
DEMONSTRATIVO DE EXECUÇÃO FÍSICA E FINANCEIRA - JAN A DEZ
PROGRAMAS ESPECIAIS
PROGRAMAS ESPECIAIS

2111 - FUNDAÇÃO RURAL MINEIRA-RURALMINAS

Ação : 2002 - PLANEJAMENTO, GESTÃO E FINANÇAS

Ação com meta física não cumulativa

Produto : AÇÃO DE APOIO À GESTÃO INSTITUCIONAL REALIZADA

Unidade de Medida : AÇÃO

DETALHAMENTO DO PRODUTO: SERVIÇOS DE APOIO E SUPORTE DE NATUREZA TÉCNICO-ADMINISTRATIVA NAS ÁREAS DE PLANEJAMENTO/ORÇAMENTO, ADMINISTRAÇÃO GERAL (APOIO LOGÍSTICO E GESTÃO DE PATRIMÔNIO E CONTRATOS), ADMINISTRAÇÃO CONTÁBIL E FINANCEIRA E COMUNICAÇÃO.

FINALIDADE: COORDENAR, IMPLEMENTAR E AVALIAR AS AÇÕES DE PLANEJAMENTO, GESTÃO E FINANÇAS, EXECUTANDO OS SERVIÇOS DE APOIO E SUPORTE TÉCNICO-ADMINISTRATIVO NECESSÁRIOS AO CUMPRIMENTO DAS ATRIBUIÇÕES INSTITUCIONAIS.

Regiões	Físico			Financeiro		
	Programado PPAG	Executado Jan/Dez	%	Programado PPAG	Executado Jan/Dez	%
Alto Paranaíba	0	0	-	16.596,00	0,00	0,00
Central	1	1	100,00	2.070.937,00	2.688.741,21	129,83
Centro Oeste	0	0	-	43.510,00	1.086,12	2,50
Mata	0	0	-	34.744,00	0,00	0,00
Norte de Minas	0	0	-	42.258,00	1.347,69	3,19
Rio Doce	0	0	-	34.744,00	791,60	2,28
Sul de Minas	0	0	-	24.729,00	0,00	0,00
Total	1	1	100,00	2.267.518,00	2.691.966,62	118,72

AÇÃO : 2018 - DESENVOLVIMENTO E CAPACITAÇÃO DO SERVIDOR

Produto : SERVIDOR CAPACITADO

Unidade de Medida : SERVIDOR

DETALHAMENTO DO PRODUTO: SERVIDOR CAPACITADO EM CURSOS DE EDUCAÇÃO BÁSICA, PROFISSIONAL E SUPERIOR.

FINALIDADE: QUALIFICAR O SERVIDOR POR MEIO DE CURSOS DE EDUCAÇÃO BÁSICA, PROFISSIONAL E SUPERIOR, QUE CONTRIBUAM PARA A MELHORIA DA QUALIDADE E DA EFICIÊNCIA DOS SERVIÇOS PÚBLICOS PRESTADOS AO CIDADÃO.

Regiões	Físico			Financeiro		
	Programado PPAG	Executado Jan/Dez	%	Programado PPAG	Executado Jan/Dez	%
Central	8	0	0,00	29.690,00	0,00	0,00
Total	8	0	0,00	29.690,00	0,00	0,00

Ação : 2417 - REMUNERAÇÃO DE PESSOAL ATIVO E ENCARGOS SOCIAIS

Ação com meta física não cumulativa

Produto : PESSOA REMUNERADA

Unidade de Medida : UNIDADE

DETALHAMENTO DO PRODUTO: PESSOAS REMUNERADAS TITULARES DE CARGO, EMPREGO OU FUNÇÃO PÚBLICA.

FINALIDADE: VIABILIZAR A REMUNERAÇÃO DE PESSOAL ATIVO DO ESTADO E PAGAMENTO DOS RESPECTIVOS ENCARGOS SOCIAIS E AUXÍLIOS, CONFERINDO CONDIÇÕES ADEQUADAS AO CUMPRIMENTO DAS ATRIBUIÇÕES INSTITUCIONAIS.

Regiões	Físico			Financeiro		
	Programado PPAG	Executado Jan/Dez	%	Programado PPAG	Executado Jan/Dez	%
Alto Paranaíba	2	1	50,00	106.460,00	38.444,03	36,11
Central	81	92	113,58	4.691.556,00	5.412.891,14	115,38
Centro Oeste	10	10	100,00	369.776,00	421.694,69	114,04
Jequitinhonha / Mucuri	1	1	100,00	17.224,00	19.330,79	112,23
Mata	9	9	100,00	659.236,00	682.616,18	103,55
Noroeste de Minas	0	0	-	0,00	3.888,64	-
Norte de Minas	2	2	100,00	115.314,00	126.405,22	109,62
Rio Doce	11	10	90,91	437.321,00	392.429,77	89,73
Sul de Minas	6	5	83,33	488.129,00	579.415,35	118,70
Total	122	130	106,56	6.885.016,00	7.677.115,81	111,50

RELATÓRIO INSTITUCIONAL DE MONITORAMENTO
DEMONSTRATIVO DE EXECUÇÃO FÍSICA E FINANCEIRA - JAN A DEZ
PROGRAMAS ESPECIAIS
PROGRAMAS ESPECIAIS

2121 - INSTITUTO DE PREVIDÊNCIA DOS SERVIDORES MILITARES DO ESTADO DE MINAS GERAIS

Ação : 2001 - DIREÇÃO SUPERIOR

Ação com meta física não cumulativa

Produto : AÇÃO DE GESTÃO INSTITUCIONAL SUPERIOR REALIZADA **Unidade de Medida : AÇÃO**

DETALHAMENTO DO PRODUTO: ORIENTAÇÃO, COORDENAÇÃO E SUPERVISÃO DAS POLÍTICAS INSTITUCIONAIS.

FINALIDADE: DEFINIR, COORDENAR E SUPERVISIONAR, NO ÂMBITO ORGANIZACIONAL INTERNO E/OU SETORIAL, AÇÕES VISANDO AO CUMPRIMENTO DAS ATRIBUIÇÕES INSTITUCIONAIS.

Regiões	Físico			Financeiro		
	Programado PPAG	Executado Jan/Dez	%	Programado PPAG	Executado Jan/Dez	%
Central	1	1	100,00	10.000,00	8.351,03	83,51
Total	1	1	100,00	10.000,00	8.351,03	83,51

Ação : 2002 - PLANEJAMENTO, GESTÃO E FINANÇAS

Ação com meta física não cumulativa

Produto : AÇÃO DE APOIO À GESTÃO INSTITUCIONAL REALIZADA **Unidade de Medida : AÇÃO**

DETALHAMENTO DO PRODUTO: SERVIÇOS DE APOIO E SUPORTE DE NATUREZA TÉCNICO-ADMINISTRATIVA NAS ÁREAS DE PLANEJAMENTO/ORÇAMENTO, ADMINISTRAÇÃO GERAL (APOIO LOGÍSTICO E GESTÃO DE PATRIMÔNIO E CONTRATOS), ADMINISTRAÇÃO CONTÁBIL E FINANCEIRA E COMUNICAÇÃO.

FINALIDADE: COORDENAR, IMPLEMENTAR E AVALIAR AS AÇÕES DE PLANEJAMENTO, GESTÃO E FINANÇAS, EXECUTANDO OS SERVIÇOS DE APOIO E SUPORTE TÉCNICO-ADMINISTRATIVO NECESSÁRIOS AO CUMPRIMENTO DAS ATRIBUIÇÕES INSTITUCIONAIS.

Regiões	Físico			Financeiro		
	Programado PPAG	Executado Jan/Dez	%	Programado PPAG	Executado Jan/Dez	%
Central	1	1	100,00	23.032.943,00	20.752.257,07	90,10
Estadual	0	0	-	0,00	700,00	-
Total	1	1	100,00	23.032.943,00	20.752.957,07	90,10

AÇÃO : 2018 - DESENVOLVIMENTO E CAPACITAÇÃO DO SERVIDOR

Produto : SERVIDOR CAPACITADO **Unidade de Medida : SERVIDOR**

DETALHAMENTO DO PRODUTO: SERVIDOR CAPACITADO EM CURSOS DE EDUCAÇÃO BÁSICA, PROFISSIONAL E SUPERIOR.

FINALIDADE: QUALIFICAR O SERVIDOR POR MEIO DE CURSOS DE EDUCAÇÃO BÁSICA, PROFISSIONAL E SUPERIOR, QUE CONTRIBUAM PARA A MELHORIA DA QUALIDADE E DA EFICIÊNCIA DOS SERVIÇOS PÚBLICOS PRESTADOS AO CIDADÃO.

Regiões	Físico			Financeiro		
	Programado PPAG	Executado Jan/Dez	%	Programado PPAG	Executado Jan/Dez	%
Central	10	6	60,00	40.000,00	1.296,91	3,24
Total	10	6	60,00	40.000,00	1.296,91	3,24

Ação : 2417 - REMUNERAÇÃO DE PESSOAL ATIVO E ENCARGOS SOCIAIS

Ação com meta física não cumulativa

Produto : PESSOA REMUNERADA **Unidade de Medida : UNIDADE**

DETALHAMENTO DO PRODUTO: PESSOAS REMUNERADAS TITULARES DE CARGO, EMPREGO OU FUNÇÃO PÚBLICA.

FINALIDADE: VIABILIZAR A REMUNERAÇÃO DE PESSOAL ATIVO DO ESTADO E PAGAMENTO DOS RESPECTIVOS ENCARGOS SOCIAIS E AUXÍLIOS, CONFERINDO CONDIÇÕES ADEQUADAS AO CUMPRIMENTO DAS ATRIBUIÇÕES INSTITUCIONAIS.

Regiões	Físico			Financeiro		
	Programado PPAG	Executado Jan/Dez	%	Programado PPAG	Executado Jan/Dez	%
Central	330	239	72,42	10.550.425,00	6.557.827,30	62,16
Total	330	239	72,42	10.550.425,00	6.557.827,30	62,16

RELATÓRIO INSTITUCIONAL DE MONITORAMENTO
DEMONSTRATIVO DE EXECUÇÃO FÍSICA E FINANCEIRA - JAN A DEZ
PROGRAMAS ESPECIAIS
PROGRAMAS ESPECIAIS

2141 - DEPARTAMENTO DE OBRAS PÚBLICAS DO ESTADO DE MINAS GERAIS

Ação : 2002 - PLANEJAMENTO, GESTÃO E FINANÇAS

Ação com meta física não cumulativa

Produto : AÇÃO DE APOIO À GESTÃO INSTITUCIONAL REALIZADA **Unidade de Medida : AÇÃO**

DETALHAMENTO DO PRODUTO: SERVIÇOS DE APOIO E SUPORTE DE NATUREZA TÉCNICO-ADMINISTRATIVA NAS ÁREAS DE PLANEJAMENTO/ORÇAMENTO, ADMINISTRAÇÃO GERAL (APOIO LOGÍSTICO E GESTÃO DE PATRIMÔNIO E CONTRATOS), ADMINISTRAÇÃO CONTÁBIL E FINANCEIRA E COMUNICAÇÃO.

FINALIDADE: COORDENAR, IMPLEMENTAR E AVALIAR AS AÇÕES DE PLANEJAMENTO, GESTÃO E FINANÇAS, EXECUTANDO OS SERVIÇOS DE APOIO E SUPORTE TÉCNICO-ADMINISTRATIVO NECESSÁRIOS AO CUMPRIMENTO DAS ATRIBUIÇÕES INSTITUCIONAIS.

Regiões	Físico			Financeiro		
	Programado PPAG	Executado Jan/Dez	%	Programado PPAG	Executado Jan/Dez	%
Central	1	1	100,00	3.766.554,00	2.405.393,28	63,86
Total	1	1	100,00	3.766.554,00	2.405.393,28	63,86

AÇÃO : 2018 - DESENVOLVIMENTO E CAPACITAÇÃO DO SERVIDOR

Produto : SERVIDOR CAPACITADO **Unidade de Medida : SERVIDOR**

DETALHAMENTO DO PRODUTO: SERVIDOR CAPACITADO EM CURSOS DE EDUCAÇÃO BÁSICA, PROFISSIONAL E SUPERIOR.

FINALIDADE: QUALIFICAR O SERVIDOR POR MEIO DE CURSOS DE EDUCAÇÃO BÁSICA, PROFISSIONAL E SUPERIOR, QUE CONTRIBUAM PARA A MELHORIA DA QUALIDADE E DA EFICIÊNCIA DOS SERVIÇOS PÚBLICOS PRESTADOS AO CIDADÃO.

Regiões	Físico			Financeiro		
	Programado PPAG	Executado Jan/Dez	%	Programado PPAG	Executado Jan/Dez	%
Central	40	6	15,00	100.000,00	3.200,00	3,20
Total	40	6	15,00	100.000,00	3.200,00	3,20

Ação : 2417 - REMUNERAÇÃO DE PESSOAL ATIVO E ENCARGOS SOCIAIS

Ação com meta física não cumulativa

Produto : PESSOA REMUNERADA **Unidade de Medida : UNIDADE**

DETALHAMENTO DO PRODUTO: PESSOAS REMUNERADAS TITULARES DE CARGO, EMPREGO OU FUNÇÃO PÚBLICA.

FINALIDADE: VIABILIZAR A REMUNERAÇÃO DE PESSOAL ATIVO DO ESTADO E PAGAMENTO DOS RESPECTIVOS ENCARGOS SOCIAIS E AUXÍLIOS, CONFERINDO CONDIÇÕES ADEQUADAS AO CUMPRIMENTO DAS ATRIBUIÇÕES INSTITUCIONAIS.

Regiões	Físico			Financeiro		
	Programado PPAG	Executado Jan/Dez	%	Programado PPAG	Executado Jan/Dez	%
Alto Paranaíba	0	0	-	0,00	5.916,51	-
Central	253	235	92,89	21.473.131,00	19.915.274,03	92,75
Mata	1	1	100,00	86.087,00	92.787,61	107,78
Sul de Minas	1	1	100,00	88.878,00	66.569,49	74,90
Total	255	237	92,94	21.648.096,00	20.080.547,64	92,76

RELATÓRIO INSTITUCIONAL DE MONITORAMENTO
DEMONSTRATIVO DE EXECUÇÃO FÍSICA E FINANCEIRA - JAN A DEZ
PROGRAMAS ESPECIAIS
PROGRAMAS ESPECIAIS

2151 - FUNDAÇÃO HELENA ANTIPOFF

Ação : 2001 - DIREÇÃO SUPERIOR

Ação com meta física não cumulativa

Produto : AÇÃO DE GESTÃO INSTITUCIONAL SUPERIOR REALIZADA **Unidade de Medida : AÇÃO**

DETALHAMENTO DO PRODUTO: ORIENTAÇÃO, COORDENAÇÃO E SUPERVISÃO DAS POLÍTICAS INSTITUCIONAIS.

FINALIDADE: DEFINIR, COORDENAR E SUPERVISIONAR, NO ÂMBITO ORGANIZACIONAL INTERNO E/OU SETORIAL, AÇÕES VISANDO AO CUMPRIMENTO DAS ATRIBUIÇÕES INSTITUCIONAIS.

Regiões	Físico			Financeiro		
	Programado PPAG	Executado Jan/Dez	%	Programado PPAG	Executado Jan/Dez	%
Central	1	1	100,00	55.335,00	48.657,62	87,93
Total	1	1	100,00	55.335,00	48.657,62	87,93

Ação : 2002 - PLANEJAMENTO, GESTÃO E FINANÇAS

Ação com meta física não cumulativa

Produto : AÇÃO DE APOIO À GESTÃO INSTITUCIONAL REALIZADA **Unidade de Medida : AÇÃO**

DETALHAMENTO DO PRODUTO: SERVIÇOS DE APOIO E SUPORTE DE NATUREZA TÉCNICO-ADMINISTRATIVA NAS ÁREAS DE PLANEJAMENTO/ORÇAMENTO, ADMINISTRAÇÃO GERAL (APOIO LOGÍSTICO E GESTÃO DE PATRIMÔNIO E CONTRATOS), ADMINISTRAÇÃO CONTÁBIL E FINANCEIRA E COMUNICAÇÃO.

FINALIDADE: COORDENAR, IMPLEMENTAR E AVALIAR AS AÇÕES DE PLANEJAMENTO, GESTÃO E FINANÇAS, EXECUTANDO OS SERVIÇOS DE APOIO E SUPORTE TÉCNICO-ADMINISTRATIVO NECESSÁRIOS AO CUMPRIMENTO DAS ATRIBUIÇÕES INSTITUCIONAIS.

Regiões	Físico			Financeiro		
	Programado PPAG	Executado Jan/Dez	%	Programado PPAG	Executado Jan/Dez	%
Central	1	1	100,00	917.720,00	1.462.943,73	159,41
Total	1	1	100,00	917.720,00	1.462.943,73	159,41

Ação : 2417 - REMUNERAÇÃO DE PESSOAL ATIVO E ENCARGOS SOCIAIS

Ação com meta física não cumulativa

Produto : PESSOA REMUNERADA **Unidade de Medida : UNIDADE**

DETALHAMENTO DO PRODUTO: PESSOAS REMUNERADAS TITULARES DE CARGO, EMPREGO OU FUNÇÃO PÚBLICA.

FINALIDADE: VIABILIZAR A REMUNERAÇÃO DE PESSOAL ATIVO DO ESTADO E PAGAMENTO DOS RESPECTIVOS ENCARGOS SOCIAIS E AUXÍLIOS, CONFERINDO CONDIÇÕES ADEQUADAS AO CUMPRIMENTO DAS ATRIBUIÇÕES INSTITUCIONAIS.

Regiões	Físico			Financeiro		
	Programado PPAG	Executado Jan/Dez	%	Programado PPAG	Executado Jan/Dez	%
Central	150	470	313,33	2.511.758,00	4.476.827,89	178,23
Total	150	470	313,33	2.511.758,00	4.476.827,89	178,23

2161 - FUNDAÇÃO EDUCACIONAL CAIO MARTINS

Ação : 2001 - DIREÇÃO SUPERIOR

Ação com meta física não cumulativa

Produto : AÇÃO DE GESTÃO INSTITUCIONAL SUPERIOR REALIZADA **Unidade de Medida : AÇÃO**

DETALHAMENTO DO PRODUTO: ORIENTAÇÃO, COORDENAÇÃO E SUPERVISÃO DAS POLÍTICAS INSTITUCIONAIS.

FINALIDADE: DEFINIR, COORDENAR E SUPERVISIONAR, NO ÂMBITO ORGANIZACIONAL INTERNO E/OU SETORIAL, AÇÕES VISANDO AO CUMPRIMENTO DAS ATRIBUIÇÕES INSTITUCIONAIS.

Regiões	Físico			Financeiro		
	Programado PPAG	Executado Jan/Dez	%	Programado PPAG	Executado Jan/Dez	%
Central	1	1	100,00	7.000,00	3.938,42	56,26
Total	1	1	100,00	7.000,00	3.938,42	56,26

RELATÓRIO INSTITUCIONAL DE MONITORAMENTO
DEMONSTRATIVO DE EXECUÇÃO FÍSICA E FINANCEIRA - JAN A DEZ
PROGRAMAS ESPECIAIS
PROGRAMAS ESPECIAIS

Ação : 2002 - PLANEJAMENTO, GESTÃO E FINANÇAS

Ação com meta física não cumulativa

Produto : AÇÃO DE APOIO À GESTÃO INSTITUCIONAL REALIZADA **Unidade de Medida : AÇÃO**

DETALHAMENTO DO PRODUTO: SERVIÇOS DE APOIO E SUPORTE DE NATUREZA TÉCNICO-ADMINISTRATIVA NAS ÁREAS DE PLANEJAMENTO/ORÇAMENTO, ADMINISTRAÇÃO GERAL (APOIO LOGÍSTICO E GESTÃO DE PATRIMÔNIO E CONTRATOS), ADMINISTRAÇÃO CONTÁBIL E FINANCEIRA E COMUNICAÇÃO.

FINALIDADE: COORDENAR, IMPLEMENTAR E AVALIAR AS AÇÕES DE PLANEJAMENTO, GESTÃO E FINANÇAS, EXECUTANDO OS SERVIÇOS DE APOIO E SUPORTE TÉCNICO-ADMINISTRATIVO NECESSÁRIOS AO CUMPRIMENTO DAS ATRIBUIÇÕES INSTITUCIONAIS.

Regiões	Físico			Financeiro		
	Programado PPAG	Executado Jan/Dez	%	Programado PPAG	Executado Jan/Dez	%
Central	1	1	100,00	1.054.277,00	975.809,16	92,56
Total	1	1	100,00	1.054.277,00	975.809,16	92,56

AÇÃO : 2018 - DESENVOLVIMENTO E CAPACITAÇÃO DO SERVIDOR

Produto : SERVIDOR CAPACITADO **Unidade de Medida : SERVIDOR**

DETALHAMENTO DO PRODUTO: SERVIDOR CAPACITADO EM CURSOS DE EDUCAÇÃO BÁSICA, PROFISSIONAL E SUPERIOR.

FINALIDADE: QUALIFICAR O SERVIDOR POR MEIO DE CURSOS DE EDUCAÇÃO BÁSICA, PROFISSIONAL E SUPERIOR, QUE CONTRIBUAM PARA A MELHORIA DA QUALIDADE E DA EFICIÊNCIA DOS SERVIÇOS PÚBLICOS PRESTADOS AO CIDADÃO.

Regiões	Físico			Financeiro		
	Programado PPAG	Executado Jan/Dez	%	Programado PPAG	Executado Jan/Dez	%
Central	3	0	0,00	20.000,00	0,00	0,00
Total	3	0	0,00	20.000,00	0,00	0,00

Ação : 2417 - REMUNERAÇÃO DE PESSOAL ATIVO E ENCARGOS SOCIAIS

Ação com meta física não cumulativa

Produto : PESSOA REMUNERADA **Unidade de Medida : UNIDADE**

DETALHAMENTO DO PRODUTO: PESSOAS REMUNERADAS TITULARES DE CARGO, EMPREGO OU FUNÇÃO PÚBLICA.

FINALIDADE: VIABILIZAR A REMUNERAÇÃO DE PESSOAL ATIVO DO ESTADO E PAGAMENTO DOS RESPECTIVOS ENCARGOS SOCIAIS E AUXÍLIOS, CONFERINDO CONDIÇÕES ADEQUADAS AO CUMPRIMENTO DAS ATRIBUIÇÕES INSTITUCIONAIS.

Regiões	Físico			Financeiro		
	Programado PPAG	Executado Jan/Dez	%	Programado PPAG	Executado Jan/Dez	%
Central	39	51	130,77	2.016.956,00	2.185.290,10	108,35
Noroeste de Minas	11	0	0,00	243.366,00	92.499,10	38,01
Norte de Minas	22	29	131,82	469.682,00	647.350,34	137,83
Total	72	80	111,11	2.730.004,00	2.925.139,54	107,15

2171 - FUNDAÇÃO DE ARTE DE OURO PRETO

Ação : 2001 - DIREÇÃO SUPERIOR

Ação com meta física não cumulativa

Produto : AÇÃO DE GESTÃO INSTITUCIONAL SUPERIOR REALIZADA **Unidade de Medida : AÇÃO**

DETALHAMENTO DO PRODUTO: ORIENTAÇÃO, COORDENAÇÃO E SUPERVISÃO DAS POLÍTICAS INSTITUCIONAIS.

FINALIDADE: DEFINIR, COORDENAR E SUPERVISIONAR, NO ÂMBITO ORGANIZACIONAL INTERNO E/OU SETORIAL, AÇÕES VISANDO AO CUMPRIMENTO DAS ATRIBUIÇÕES INSTITUCIONAIS.

Regiões	Físico			Financeiro		
	Programado PPAG	Executado Jan/Dez	%	Programado PPAG	Executado Jan/Dez	%
Central	1	1	100,00	35.000,00	34.001,36	97,15
Total	1	1	100,00	35.000,00	34.001,36	97,15

RELATÓRIO INSTITUCIONAL DE MONITORAMENTO
DEMONSTRATIVO DE EXECUÇÃO FÍSICA E FINANCEIRA - JAN A DEZ
PROGRAMAS ESPECIAIS
PROGRAMAS ESPECIAIS

Ação : 2002 - PLANEJAMENTO, GESTÃO E FINANÇAS

Ação com meta física não cumulativa

Produto : AÇÃO DE APOIO À GESTÃO INSTITUCIONAL REALIZADA **Unidade de Medida : AÇÃO**

DETALHAMENTO DO PRODUTO: SERVIÇOS DE APOIO E SUPORTE DE NATUREZA TÉCNICO-ADMINISTRATIVA NAS ÁREAS DE PLANEJAMENTO/ORÇAMENTO, ADMINISTRAÇÃO GERAL (APOIO LOGÍSTICO E GESTÃO DE PATRIMÔNIO E CONTRATOS), ADMINISTRAÇÃO CONTÁBIL E FINANCEIRA E COMUNICAÇÃO.

FINALIDADE: COORDENAR, IMPLEMENTAR E AVALIAR AS AÇÕES DE PLANEJAMENTO, GESTÃO E FINANÇAS, EXECUTANDO OS SERVIÇOS DE APOIO E SUPORTE TÉCNICO-ADMINISTRATIVO NECESSÁRIOS AO CUMPRIMENTO DAS ATRIBUIÇÕES INSTITUCIONAIS.

Regiões	Físico			Financeiro		
	Programado PPAG	Executado Jan/Dez	%	Programado PPAG	Executado Jan/Dez	%
Central	1	1	100,00	492.256,00	488.486,16	99,23
Total	1	1	100,00	492.256,00	488.486,16	99,23

Ação : 2417 - REMUNERAÇÃO DE PESSOAL ATIVO E ENCARGOS SOCIAIS

Ação com meta física não cumulativa

Produto : PESSOA REMUNERADA **Unidade de Medida : UNIDADE**

DETALHAMENTO DO PRODUTO: PESSOAS REMUNERADAS TITULARES DE CARGO, EMPREGO OU FUNÇÃO PÚBLICA.

FINALIDADE: VIABILIZAR A REMUNERAÇÃO DE PESSOAL ATIVO DO ESTADO E PAGAMENTO DOS RESPECTIVOS ENCARGOS SOCIAIS E AUXÍLIOS, CONFERINDO CONDIÇÕES ADEQUADAS AO CUMPRIMENTO DAS ATRIBUIÇÕES INSTITUCIONAIS.

Regiões	Físico			Financeiro		
	Programado PPAG	Executado Jan/Dez	%	Programado PPAG	Executado Jan/Dez	%
Central	98	116	118,37	3.008.755,00	2.159.937,92	71,79
Total	98	116	118,37	3.008.755,00	2.159.937,92	71,79

2181 - FUNDAÇÃO CLÓVIS SALGADO

Ação : 2001 - DIREÇÃO SUPERIOR

Ação com meta física não cumulativa

Produto : AÇÃO DE GESTÃO INSTITUCIONAL SUPERIOR REALIZADA **Unidade de Medida : AÇÃO**

DETALHAMENTO DO PRODUTO: ORIENTAÇÃO, COORDENAÇÃO E SUPERVISÃO DAS POLÍTICAS INSTITUCIONAIS.

FINALIDADE: DEFINIR, COORDENAR E SUPERVISIONAR, NO ÂMBITO ORGANIZACIONAL INTERNO E/OU SETORIAL, AÇÕES VISANDO AO CUMPRIMENTO DAS ATRIBUIÇÕES INSTITUCIONAIS.

Regiões	Físico			Financeiro		
	Programado PPAG	Executado Jan/Dez	%	Programado PPAG	Executado Jan/Dez	%
Central	1	1	100,00	20.000,00	3.221,55	16,11
Total	1	1	100,00	20.000,00	3.221,55	16,11

Ação : 2002 - PLANEJAMENTO, GESTÃO E FINANÇAS

Ação com meta física não cumulativa

Produto : AÇÃO DE APOIO À GESTÃO INSTITUCIONAL REALIZADA **Unidade de Medida : AÇÃO**

DETALHAMENTO DO PRODUTO: SERVIÇOS DE APOIO E SUPORTE DE NATUREZA TÉCNICO-ADMINISTRATIVA NAS ÁREAS DE PLANEJAMENTO/ORÇAMENTO, ADMINISTRAÇÃO GERAL (APOIO LOGÍSTICO E GESTÃO DE PATRIMÔNIO E CONTRATOS), ADMINISTRAÇÃO CONTÁBIL E FINANCEIRA E COMUNICAÇÃO.

FINALIDADE: COORDENAR, IMPLEMENTAR E AVALIAR AS AÇÕES DE PLANEJAMENTO, GESTÃO E FINANÇAS, EXECUTANDO OS SERVIÇOS DE APOIO E SUPORTE TÉCNICO-ADMINISTRATIVO NECESSÁRIOS AO CUMPRIMENTO DAS ATRIBUIÇÕES INSTITUCIONAIS.

Regiões	Físico			Financeiro		
	Programado PPAG	Executado Jan/Dez	%	Programado PPAG	Executado Jan/Dez	%
Central	1	1	100,00	6.207.902,00	9.597.580,14	154,60
Total	1	1	100,00	6.207.902,00	9.597.580,14	154,60

RELATÓRIO INSTITUCIONAL DE MONITORAMENTO
DEMONSTRATIVO DE EXECUÇÃO FÍSICA E FINANCEIRA - JAN A DEZ
PROGRAMAS ESPECIAIS
PROGRAMAS ESPECIAIS

Ação : 2417 - REMUNERAÇÃO DE PESSOAL ATIVO E ENCARGOS SOCIAIS

Ação com meta física não cumulativa

Produto : PESSOA REMUNERADA **Unidade de Medida : UNIDADE**

DETALHAMENTO DO PRODUTO: PESSOAS REMUNERADAS TITULARES DE CARGO, EMPREGO OU FUNÇÃO PÚBLICA.

FINALIDADE: VIABILIZAR A REMUNERAÇÃO DE PESSOAL ATIVO DO ESTADO E PAGAMENTO DOS RESPECTIVOS ENCARGOS SOCIAIS E AUXÍLIOS, CONFERINDO CONDIÇÕES ADEQUADAS AO CUMPRIMENTO DAS ATRIBUIÇÕES INSTITUCIONAIS.

Regiões	Físico			Financeiro		
	Programado PPAG	Executado Jan/Dez	%	Programado PPAG	Executado Jan/Dez	%
Central	520	540	103,85	21.192.509,00	21.311.266,10	100,56
Mata	0	0	-	0,00	4.000,77	-
Total	520	540	103,85	21.192.509,00	21.315.266,87	100,58

2201 - INSTITUTO ESTADUAL DO PATRIMÔNIO HISTÓRICO E ARTÍSTICO DE MINAS GERAIS

Ação : 2001 - DIREÇÃO SUPERIOR

Ação com meta física não cumulativa

Produto : AÇÃO DE GESTÃO INSTITUCIONAL SUPERIOR REALIZADA **Unidade de Medida : AÇÃO**

DETALHAMENTO DO PRODUTO: ORIENTAÇÃO, COORDENAÇÃO E SUPERVISÃO DAS POLÍTICAS INSTITUCIONAIS.

FINALIDADE: DEFINIR, COORDENAR E SUPERVISIONAR, NO ÂMBITO ORGANIZACIONAL INTERNO E/OU SETORIAL, AÇÕES VISANDO AO CUMPRIMENTO DAS ATRIBUIÇÕES INSTITUCIONAIS.

Regiões	Físico			Financeiro		
	Programado PPAG	Executado Jan/Dez	%	Programado PPAG	Executado Jan/Dez	%
Central	1	0	0,00	41.138,00	0,00	0,00
Total	1	0	0,00	41.138,00	0,00	0,00

Ação : 2002 - PLANEJAMENTO, GESTÃO E FINANÇAS

Ação com meta física não cumulativa

Produto : AÇÃO DE APOIO À GESTÃO INSTITUCIONAL REALIZADA **Unidade de Medida : AÇÃO**

DETALHAMENTO DO PRODUTO: SERVIÇOS DE APOIO E SUPORTE DE NATUREZA TÉCNICO-ADMINISTRATIVA NAS ÁREAS DE PLANEJAMENTO/ORÇAMENTO, ADMINISTRAÇÃO GERAL (APOIO LOGÍSTICO E GESTÃO DE PATRIMÔNIO E CONTRATOS), ADMINISTRAÇÃO CONTÁBIL E FINANCEIRA E COMUNICAÇÃO.

FINALIDADE: COORDENAR, IMPLEMENTAR E AVALIAR AS AÇÕES DE PLANEJAMENTO, GESTÃO E FINANÇAS, EXECUTANDO OS SERVIÇOS DE APOIO E SUPORTE TÉCNICO-ADMINISTRATIVO NECESSÁRIOS AO CUMPRIMENTO DAS ATRIBUIÇÕES INSTITUCIONAIS.

Regiões	Físico			Financeiro		
	Programado PPAG	Executado Jan/Dez	%	Programado PPAG	Executado Jan/Dez	%
Central	1	1	100,00	2.761.523,00	3.232.432,09	117,05
Total	1	1	100,00	2.761.523,00	3.232.432,09	117,05

AÇÃO : 2018 - DESENVOLVIMENTO E CAPACITAÇÃO DO SERVIDOR

Produto : SERVIDOR CAPACITADO **Unidade de Medida : SERVIDOR**

DETALHAMENTO DO PRODUTO: SERVIDOR CAPACITADO EM CURSOS DE EDUCAÇÃO BÁSICA, PROFISSIONAL E SUPERIOR.

FINALIDADE: QUALIFICAR O SERVIDOR POR MEIO DE CURSOS DE EDUCAÇÃO BÁSICA, PROFISSIONAL E SUPERIOR, QUE CONTRIBUAM PARA A MELHORIA DA QUALIDADE E DA EFICIÊNCIA DOS SERVIÇOS PÚBLICOS PRESTADOS AO CIDADÃO.

Regiões	Físico			Financeiro		
	Programado PPAG	Executado Jan/Dez	%	Programado PPAG	Executado Jan/Dez	%
Central	10	0	0,00	10.000,00	0,00	0,00
Total	10	0	0,00	10.000,00	0,00	0,00

RELATÓRIO INSTITUCIONAL DE MONITORAMENTO
DEMONSTRATIVO DE EXECUÇÃO FÍSICA E FINANCEIRA - JAN A DEZ
PROGRAMAS ESPECIAIS
PROGRAMAS ESPECIAIS

Ação : 2417 - REMUNERAÇÃO DE PESSOAL ATIVO E ENCARGOS SOCIAIS

Ação com meta física não cumulativa

Produto : PESSOA REMUNERADA **Unidade de Medida : UNIDADE**

DETALHAMENTO DO PRODUTO: PESSOAS REMUNERADAS TITULARES DE CARGO, EMPREGO OU FUNÇÃO PÚBLICA.

FINALIDADE: VIABILIZAR A REMUNERAÇÃO DE PESSOAL ATIVO DO ESTADO E PAGAMENTO DOS RESPECTIVOS ENCARGOS SOCIAIS E AUXÍLIOS, CONFERINDO CONDIÇÕES ADEQUADAS AO CUMPRIMENTO DAS ATRIBUIÇÕES INSTITUCIONAIS.

Regiões	Físico			Financeiro		
	Programado PPAG	Executado Jan/Dez	%	Programado PPAG	Executado Jan/Dez	%
Central	124	148	119,35	7.438.615,00	7.829.677,65	105,26
Total	124	148	119,35	7.438.615,00	7.829.677,65	105,26

2211 - FUNDAÇÃO TV MINAS CULTURAL E EDUCATIVA

Ação : 2001 - DIREÇÃO SUPERIOR

Ação com meta física não cumulativa

Produto : AÇÃO DE GESTÃO INSTITUCIONAL SUPERIOR REALIZADA **Unidade de Medida : AÇÃO**

DETALHAMENTO DO PRODUTO: ORIENTAÇÃO, COORDENAÇÃO E SUPERVISÃO DAS POLÍTICAS INSTITUCIONAIS.

FINALIDADE: DEFINIR, COORDENAR E SUPERVISIONAR, NO ÂMBITO ORGANIZACIONAL INTERNO E/OU SETORIAL, AÇÕES VISANDO AO CUMPRIMENTO DAS ATRIBUIÇÕES INSTITUCIONAIS.

Regiões	Físico			Financeiro		
	Programado PPAG	Executado Jan/Dez	%	Programado PPAG	Executado Jan/Dez	%
Central	1	1	100,00	21.600,00	6.142,02	28,44
Total	1	1	100,00	21.600,00	6.142,02	28,44

Ação : 2002 - PLANEJAMENTO, GESTÃO E FINANÇAS

Ação com meta física não cumulativa

Produto : AÇÃO DE APOIO À GESTÃO INSTITUCIONAL REALIZADA **Unidade de Medida : AÇÃO**

DETALHAMENTO DO PRODUTO: SERVIÇOS DE APOIO E SUPORTE DE NATUREZA TÉCNICO-ADMINISTRATIVA NAS ÁREAS DE PLANEJAMENTO/ORÇAMENTO, ADMINISTRAÇÃO GERAL (APOIO LOGÍSTICO E GESTÃO DE PATRIMÔNIO E CONTRATOS), ADMINISTRAÇÃO CONTÁBIL E FINANCEIRA E COMUNICAÇÃO.

FINALIDADE: COORDENAR, IMPLEMENTAR E AVALIAR AS AÇÕES DE PLANEJAMENTO, GESTÃO E FINANÇAS, EXECUTANDO OS SERVIÇOS DE APOIO E SUPORTE TÉCNICO-ADMINISTRATIVO NECESSÁRIOS AO CUMPRIMENTO DAS ATRIBUIÇÕES INSTITUCIONAIS.

Regiões	Físico			Financeiro		
	Programado PPAG	Executado Jan/Dez	%	Programado PPAG	Executado Jan/Dez	%
Central	1	1	100,00	270.883,00	2.533.164,50	935,15
Triângulo	0	0	-	0,00	96,90	-
Total	1	1	100,00	270.883,00	2.533.261,40	935,19

AÇÃO : 2018 - DESENVOLVIMENTO E CAPACITAÇÃO DO SERVIDOR

Produto : SERVIDOR CAPACITADO **Unidade de Medida : SERVIDOR**

DETALHAMENTO DO PRODUTO: SERVIDOR CAPACITADO EM CURSOS DE EDUCAÇÃO BÁSICA, PROFISSIONAL E SUPERIOR.

FINALIDADE: QUALIFICAR O SERVIDOR POR MEIO DE CURSOS DE EDUCAÇÃO BÁSICA, PROFISSIONAL E SUPERIOR, QUE CONTRIBUAM PARA A MELHORIA DA QUALIDADE E DA EFICIÊNCIA DOS SERVIÇOS PÚBLICOS PRESTADOS AO CIDADÃO.

Regiões	Físico			Financeiro		
	Programado PPAG	Executado Jan/Dez	%	Programado PPAG	Executado Jan/Dez	%
Central	2	0	0,00	3.000,00	0,00	0,00
Total	2	0	0,00	3.000,00	0,00	0,00

RELATÓRIO INSTITUCIONAL DE MONITORAMENTO
DEMONSTRATIVO DE EXECUÇÃO FÍSICA E FINANCEIRA - JAN A DEZ
PROGRAMAS ESPECIAIS
PROGRAMAS ESPECIAIS

Ação : 2417 - REMUNERAÇÃO DE PESSOAL ATIVO E ENCARGOS SOCIAIS

Ação com meta física não cumulativa

Produto : PESSOA REMUNERADA **Unidade de Medida : UNIDADE**

DETALHAMENTO DO PRODUTO: PESSOAS REMUNERADAS TITULARES DE CARGO, EMPREGO OU FUNÇÃO PÚBLICA.

FINALIDADE: VIABILIZAR A REMUNERAÇÃO DE PESSOAL ATIVO DO ESTADO E PAGAMENTO DOS RESPECTIVOS ENCARGOS SOCIAIS E AUXÍLIOS, CONFERINDO CONDIÇÕES ADEQUADAS AO CUMPRIMENTO DAS ATRIBUIÇÕES INSTITUCIONAIS.

Regiões	Físico			Financeiro		
	Programado PPAG	Executado Jan/Dez	%	Programado PPAG	Executado Jan/Dez	%
Central	462	297	64,29	5.208.095,00	8.521.996,88	163,63
Jequitinhonha / Mucuri	0	0	-	0,00	3.023,05	-
Total	462	297	64,29	5.208.095,00	8.525.019,93	163,69

2241 - INSTITUTO MINEIRO DE GESTÃO DAS ÁGUAS

Ação : 2001 - DIREÇÃO SUPERIOR

Ação com meta física não cumulativa

Produto : AÇÃO DE GESTÃO INSTITUCIONAL SUPERIOR REALIZADA **Unidade de Medida : AÇÃO**

DETALHAMENTO DO PRODUTO: ORIENTAÇÃO, COORDENAÇÃO E SUPERVISÃO DAS POLÍTICAS INSTITUCIONAIS.

FINALIDADE: DEFINIR, COORDENAR E SUPERVISIONAR, NO ÂMBITO ORGANIZACIONAL INTERNO E/OU SETORIAL, AÇÕES VISANDO AO CUMPRIMENTO DAS ATRIBUIÇÕES INSTITUCIONAIS.

Regiões	Físico			Financeiro		
	Programado PPAG	Executado Jan/Dez	%	Programado PPAG	Executado Jan/Dez	%
Central	1	1	100,00	40.000,00	33.854,15	84,64
Total	1	1	100,00	40.000,00	33.854,15	84,64

Ação : 2002 - PLANEJAMENTO, GESTÃO E FINANÇAS

Ação com meta física não cumulativa

Produto : AÇÃO DE APOIO À GESTÃO INSTITUCIONAL REALIZADA **Unidade de Medida : AÇÃO**

DETALHAMENTO DO PRODUTO: SERVIÇOS DE APOIO E SUPORTE DE NATUREZA TÉCNICO-ADMINISTRATIVA NAS ÁREAS DE PLANEJAMENTO/ORÇAMENTO, ADMINISTRAÇÃO GERAL (APOIO LOGÍSTICO E GESTÃO DE PATRIMÔNIO E CONTRATOS), ADMINISTRAÇÃO CONTÁBIL E FINANCEIRA E COMUNICAÇÃO.

FINALIDADE: COORDENAR, IMPLEMENTAR E AVALIAR AS AÇÕES DE PLANEJAMENTO, GESTÃO E FINANÇAS, EXECUTANDO OS SERVIÇOS DE APOIO E SUPORTE TÉCNICO-ADMINISTRATIVO NECESSÁRIOS AO CUMPRIMENTO DAS ATRIBUIÇÕES INSTITUCIONAIS.

Regiões	Físico			Financeiro		
	Programado PPAG	Executado Jan/Dez	%	Programado PPAG	Executado Jan/Dez	%
Central	1	1	100,00	1.818.000,00	1.989.662,97	109,44
Total	1	1	100,00	1.818.000,00	1.989.662,97	109,44

RELATÓRIO INSTITUCIONAL DE MONITORAMENTO
DEMONSTRATIVO DE EXECUÇÃO FÍSICA E FINANCEIRA - JAN A DEZ
PROGRAMAS ESPECIAIS
PROGRAMAS ESPECIAIS

Ação : 2067 - GESTÃO PARTICIPATIVA E APOIO AOS COMITÊS DE BACIAS

Ação com meta física não cumulativa

Produto : COMITÊ DE BACIAS APOIADO

Unidade de Medida : COMITÊ

DETALHAMENTO DO PRODUTO: 36 COMITÊS DE BACIAS APOIADOS ATRAVÉS DE: MOBILIZAÇÃO PARA REALIZAÇÃO DE REUNIÕES ORDINÁRIAS, EXTRAORDINÁRIAS E DE CÂMARAS TÉCNICAS; APOIO ATRAVÉS DA PARTICIPAÇÃO DE TÉCNICOS DO IGAM NESTAS REUNIÕES; CAPACITAÇÃO DOS CONSELHEIROS NOS DIVERSOS TEMAS DA GESTÃO DE RECURSOS HÍDRICOS; COORDENAÇÃO DE PROCESSOS ELEITORAIS; GESTÃO DO PORTAL DOS COMITÊS E REDE MINEIRA DE BACIAS HIDROGRÁFICAS; IMPLEMENTAÇÃO DAS AÇÕES DE COMUNICAÇÃO E MOBILIZAÇÃO JUNTO AOS COMITÊS DE BACIAS HIDROGRÁFICAS E ENTES DO SEGRH. OFICINAS DE QUALIFICAÇÃO DE GESTORES E TÉCNICOS MUNICIPAIS; FORMAÇÃO DE GRUPO DE TRABALHO PARA A DEFINIÇÃO DE PRIORIDADES PARA A IMPLEMENTAÇÃO DO PLANO DIRETOR DAS BACIAS HIDROGRÁFICAS.

FINALIDADE: FUNDAMENTAR, GARANTIR E ORIENTAR A IMPLEMENTAÇÃO DA POLÍTICA ESTADUAL DE RECURSOS HÍDRICOS E DE SEUS INSTRUMENTOS DE GESTÃO, COM BASE NOS DISPOSITIVOS DA LEI ESTADUAL 13.199/99; PROPORCIONAR O GERENCIAMENTO, ACOMPANHAMENTO, MONITORAMENTO E APOIO EXECUTIVO NAS DIVERSAS ETAPAS PREVISTAS NOS PROGRAMAS DOS PLANOS DIRETORES E A INTEGRAÇÃO DAS POLÍTICAS MUNICIPAIS COM A GESTÃO DE RECURSOS HÍDRICOS.

Regiões	Físico			Financeiro		
	Programado PPAG	Executado Jan/Dez	%	Programado PPAG	Executado Jan/Dez	%
Alto Paranaíba	1	1	100,00	5.800,00	2.303,26	39,71
Central	2	8	400,00	11.600,00	18.426,51	158,85
Centro Oeste	3	2	66,67	17.400,00	4.606,52	26,47
Jequitinhonha / Mucuri	5	3	60,00	30.600,00	6.909,78	22,58
Mata	2	4	200,00	11.600,00	9.213,04	79,42
Noroeste de Minas	2	2	100,00	11.600,00	4.611,64	39,76
Norte de Minas	4	5	125,00	23.200,00	11.516,60	49,64
Rio Doce	6	2	33,33	34.800,00	4.606,52	13,24
Sul de Minas	8	6	75,00	46.000,00	13.819,56	30,04
Triângulo	3	3	100,00	17.400,00	6.917,78	39,76
Total	36	36	100,00	210.000,00	82.931,21	39,49

Ação : 2417 - REMUNERAÇÃO DE PESSOAL ATIVO E ENCARGOS SOCIAIS

Ação com meta física não cumulativa

Produto : PESSOA REMUNERADA

Unidade de Medida : UNIDADE

DETALHAMENTO DO PRODUTO: PESSOAS REMUNERADAS TITULARES DE CARGO, EMPREGO OU FUNÇÃO PÚBLICA.

FINALIDADE: VIABILIZAR A REMUNERAÇÃO DE PESSOAL ATIVO DO ESTADO E PAGAMENTO DOS RESPECTIVOS ENCARGOS SOCIAIS E AUXÍLIOS, CONFERINDO CONDIÇÕES ADEQUADAS AO CUMPRIMENTO DAS ATRIBUIÇÕES INSTITUCIONAIS.

Regiões	Físico			Financeiro		
	Programado PPAG	Executado Jan/Dez	%	Programado PPAG	Executado Jan/Dez	%
Alto Paranaíba	1	1	100,00	89.545,00	46.417,28	51,84
Central	103	136	132,04	9.524.931,00	8.258.835,73	86,71
Centro Oeste	3	2	66,67	258.375,00	174.120,51	67,39
Mata	3	3	100,00	245.671,00	135.681,96	55,23
Noroeste de Minas	3	2	66,67	274.310,00	125.501,16	45,75
Norte de Minas	3	3	100,00	296.654,00	266.626,02	89,88
Rio Doce	3	3	100,00	249.122,00	204.597,22	82,13
Sul de Minas	2	3	150,00	173.933,00	150.469,23	86,51
Triângulo	4	4	100,00	379.774,00	244.532,07	64,39
Total	125	157	125,60	11.492.315,00	9.606.781,18	83,59

2251 - JUNTA COMERCIAL DO ESTADO DE MINAS GERAIS

Ação : 2001 - DIREÇÃO SUPERIOR

Ação com meta física não cumulativa

Produto : AÇÃO DE GESTÃO INSTITUCIONAL SUPERIOR REALIZADA

Unidade de Medida : AÇÃO

DETALHAMENTO DO PRODUTO: ORIENTAÇÃO, COORDENAÇÃO E SUPERVISÃO DAS POLÍTICAS INSTITUCIONAIS.

FINALIDADE: DEFINIR, COORDENAR E SUPERVISIONAR, NO ÂMBITO ORGANIZACIONAL INTERNO E/OU SETORIAL, AÇÕES VISANDO AO CUMPRIMENTO DAS ATRIBUIÇÕES INSTITUCIONAIS.

Regiões	Físico			Financeiro		
	Programado PPAG	Executado Jan/Dez	%	Programado PPAG	Executado Jan/Dez	%
Central	1	1	100,00	632.512,00	480.290,11	75,93
Total	1	1	100,00	632.512,00	480.290,11	75,93

RELATÓRIO INSTITUCIONAL DE MONITORAMENTO
DEMONSTRATIVO DE EXECUÇÃO FÍSICA E FINANCEIRA - JAN A DEZ
PROGRAMAS ESPECIAIS
PROGRAMAS ESPECIAIS

Ação : 2002 - PLANEJAMENTO, GESTÃO E FINANÇAS

Ação com meta física não cumulativa

Produto : AÇÃO DE APOIO À GESTÃO INSTITUCIONAL REALIZADA **Unidade de Medida : AÇÃO**

DETALHAMENTO DO PRODUTO: SERVIÇOS DE APOIO E SUPORTE DE NATUREZA TÉCNICO-ADMINISTRATIVA NAS ÁREAS DE PLANEJAMENTO/ORÇAMENTO, ADMINISTRAÇÃO GERAL (APOIO LOGÍSTICO E GESTÃO DE PATRIMÔNIO E CONTRATOS), ADMINISTRAÇÃO CONTÁBIL E FINANCEIRA E COMUNICAÇÃO.

FINALIDADE: COORDENAR, IMPLEMENTAR E AVALIAR AS AÇÕES DE PLANEJAMENTO, GESTÃO E FINANÇAS, EXECUTANDO OS SERVIÇOS DE APOIO E SUPORTE TÉCNICO-ADMINISTRATIVO NECESSÁRIOS AO CUMPRIMENTO DAS ATRIBUIÇÕES INSTITUCIONAIS.

Regiões	Físico			Financeiro		
	Programado PPAG	Executado Jan/Dez	%	Programado PPAG	Executado Jan/Dez	%
Central	1	1	100,00	11.275.270,00	7.407.244,54	65,69
Total	1	1	100,00	11.275.270,00	7.407.244,54	65,69

AÇÃO : 2018 - DESENVOLVIMENTO E CAPACITAÇÃO DO SERVIDOR

Produto : SERVIDOR CAPACITADO **Unidade de Medida : SERVIDOR**

DETALHAMENTO DO PRODUTO: SERVIDOR CAPACITADO EM CURSOS DE EDUCAÇÃO BÁSICA, PROFISSIONAL E SUPERIOR.

FINALIDADE: QUALIFICAR O SERVIDOR POR MEIO DE CURSOS DE EDUCAÇÃO BÁSICA, PROFISSIONAL E SUPERIOR, QUE CONTRIBUAM PARA A MELHORIA DA QUALIDADE E DA EFICIÊNCIA DOS SERVIÇOS PÚBLICOS PRESTADOS AO CIDADÃO.

Regiões	Físico			Financeiro		
	Programado PPAG	Executado Jan/Dez	%	Programado PPAG	Executado Jan/Dez	%
Central	240	188	78,33	76.557,00	3.767,20	4,92
Mata	0	3	-	0,00	0,00	-
Total	240	191	79,58	76.557,00	3.767,20	4,92

Ação : 2417 - REMUNERAÇÃO DE PESSOAL ATIVO E ENCARGOS SOCIAIS

Ação com meta física não cumulativa

Produto : PESSOA REMUNERADA **Unidade de Medida : UNIDADE**

DETALHAMENTO DO PRODUTO: PESSOAS REMUNERADAS TITULARES DE CARGO, EMPREGO OU FUNÇÃO PÚBLICA.

FINALIDADE: VIABILIZAR A REMUNERAÇÃO DE PESSOAL ATIVO DO ESTADO E PAGAMENTO DOS RESPECTIVOS ENCARGOS SOCIAIS E AUXÍLIOS, CONFERINDO CONDIÇÕES ADEQUADAS AO CUMPRIMENTO DAS ATRIBUIÇÕES INSTITUCIONAIS.

Regiões	Físico			Financeiro		
	Programado PPAG	Executado Jan/Dez	%	Programado PPAG	Executado Jan/Dez	%
Central	223	264	118,39	12.632.059,00	12.226.455,66	96,79
Centro Oeste	1	1	100,00	31.642,00	32.764,71	103,55
Mata	12	13	108,33	683.119,00	747.152,37	109,37
Norte de Minas	6	7	116,67	295.677,00	313.213,41	105,93
Rio Doce	8	9	112,50	338.092,00	326.521,48	96,58
Sul de Minas	10	11	110,00	611.929,00	634.771,07	103,73
Triângulo	12	14	116,67	533.290,00	517.334,42	97,01
Total	272	319	117,28	15.125.808,00	14.798.213,12	97,83

RELATÓRIO INSTITUCIONAL DE MONITORAMENTO
DEMONSTRATIVO DE EXECUÇÃO FÍSICA E FINANCEIRA - JAN A DEZ
PROGRAMAS ESPECIAIS
PROGRAMAS ESPECIAIS

2261 - FUNDAÇÃO EZEQUIEL DIAS

Ação : 2002 - PLANEJAMENTO, GESTÃO E FINANÇAS

Ação com meta física não cumulativa

Produto : AÇÃO DE APOIO À GESTÃO INSTITUCIONAL REALIZADA **Unidade de Medida : AÇÃO**

DETALHAMENTO DO PRODUTO: SERVIÇOS DE APOIO E SUPORTE DE NATUREZA TÉCNICO-ADMINISTRATIVA NAS ÁREAS DE PLANEJAMENTO/ORÇAMENTO, ADMINISTRAÇÃO GERAL (APOIO LOGÍSTICO E GESTÃO DE PATRIMÔNIO E CONTRATOS), ADMINISTRAÇÃO CONTÁBIL E FINANCEIRA E COMUNICAÇÃO.

FINALIDADE: COORDENAR, IMPLEMENTAR E AVALIAR AS AÇÕES DE PLANEJAMENTO, GESTÃO E FINANÇAS, EXECUTANDO OS SERVIÇOS DE APOIO E SUPORTE TÉCNICO-ADMINISTRATIVO NECESSÁRIOS AO CUMPRIMENTO DAS ATRIBUIÇÕES INSTITUCIONAIS.

Regiões	Físico			Financeiro		
	Programado PPAG	Executado Jan/Dez	%	Programado PPAG	Executado Jan/Dez	%
Central	1	1	100,00	10.817.834,00	26.831.962,37	248,03
Total	1	1	100,00	10.817.834,00	26.831.962,37	248,03

AÇÃO : 2018 - DESENVOLVIMENTO E CAPACITAÇÃO DO SERVIDOR

Produto : SERVIDOR CAPACITADO **Unidade de Medida : SERVIDOR**

DETALHAMENTO DO PRODUTO: SERVIDOR CAPACITADO EM CURSOS DE EDUCAÇÃO BÁSICA, PROFISSIONAL E SUPERIOR.

FINALIDADE: QUALIFICAR O SERVIDOR POR MEIO DE CURSOS DE EDUCAÇÃO BÁSICA, PROFISSIONAL E SUPERIOR, QUE CONTRIBUAM PARA A MELHORIA DA QUALIDADE E DA EFICIÊNCIA DOS SERVIÇOS PÚBLICOS PRESTADOS AO CIDADÃO.

Regiões	Físico			Financeiro		
	Programado PPAG	Executado Jan/Dez	%	Programado PPAG	Executado Jan/Dez	%
Central	774	0	0,00	300.000,00	0,00	0,00
Estadual	0	286	-	0,00	200.929,57	-
Total	774	286	36,95	300.000,00	200.929,57	66,98

Ação : 2417 - REMUNERAÇÃO DE PESSOAL ATIVO E ENCARGOS SOCIAIS

Ação com meta física não cumulativa

Produto : PESSOA REMUNERADA **Unidade de Medida : UNIDADE**

DETALHAMENTO DO PRODUTO: PESSOAS REMUNERADAS TITULARES DE CARGO, EMPREGO OU FUNÇÃO PÚBLICA.

FINALIDADE: VIABILIZAR A REMUNERAÇÃO DE PESSOAL ATIVO DO ESTADO E PAGAMENTO DOS RESPECTIVOS ENCARGOS SOCIAIS E AUXÍLIOS, CONFERINDO CONDIÇÕES ADEQUADAS AO CUMPRIMENTO DAS ATRIBUIÇÕES INSTITUCIONAIS.

Regiões	Físico			Financeiro		
	Programado PPAG	Executado Jan/Dez	%	Programado PPAG	Executado Jan/Dez	%
Central	878	973	110,82	1.000,00	60.357.944,58	6.035.794,46
Centro Oeste	0	0	-	0,00	2.945,29	-
Jequitinhonha / Mucuri	0	0	-	0,00	5.809,23	-
Mata	0	0	-	0,00	15.218,16	-
Norte de Minas	0	0	-	0,00	4.589,49	-
Rio Doce	0	0	-	0,00	7.797,12	-
Triângulo	0	0	-	0,00	8.668,36	-
Total	878	973	110,82	1.000,00	60.402.972,23	6.040.297,22

RELATÓRIO INSTITUCIONAL DE MONITORAMENTO
DEMONSTRATIVO DE EXECUÇÃO FÍSICA E FINANCEIRA - JAN A DEZ
PROGRAMAS ESPECIAIS
PROGRAMAS ESPECIAIS

2271 - FUNDAÇÃO HOSPITALAR DO ESTADO DE MINAS GERAIS

Ação : 2002 - PLANEJAMENTO, GESTÃO E FINANÇAS

Ação com meta física não cumulativa

Produto : AÇÃO DE APOIO À GESTÃO INSTITUCIONAL REALIZADA

Unidade de Medida : AÇÃO

DETALHAMENTO DO PRODUTO: SERVIÇOS DE APOIO E SUPORTE DE NATUREZA TÉCNICO-ADMINISTRATIVA NAS ÁREAS DE PLANEJAMENTO/ORÇAMENTO, ADMINISTRAÇÃO GERAL (APOIO LOGÍSTICO E GESTÃO DE PATRIMÔNIO E CONTRATOS), ADMINISTRAÇÃO CONTÁBIL E FINANCEIRA E COMUNICAÇÃO.

FINALIDADE: COORDENAR, IMPLEMENTAR E AVALIAR AS AÇÕES DE PLANEJAMENTO, GESTÃO E FINANÇAS, EXECUTANDO OS SERVIÇOS DE APOIO E SUPORTE TÉCNICO-ADMINISTRATIVO NECESSÁRIOS AO CUMPRIMENTO DAS ATRIBUIÇÕES INSTITUCIONAIS.

Regiões	Físico			Financeiro		
	Programado PPAG	Executado Jan/Dez	%	Programado PPAG	Executado Jan/Dez	%
Alto Paranaíba	0	0	-	0,00	985.603,55	-
Central	1	1	100,00	11.122.234,00	55.957.937,87	503,12
Centro Oeste	0	0	-	0,00	141.525,60	-
Mata	0	0	-	0,00	1.816.692,30	-
Total	1	1	100,00	11.122.234,00	58.901.759,32	529,59

AÇÃO : 2018 - DESENVOLVIMENTO E CAPACITAÇÃO DO SERVIDOR

Produto : SERVIDOR CAPACITADO

Unidade de Medida : SERVIDOR

DETALHAMENTO DO PRODUTO: SERVIDOR CAPACITADO EM CURSOS DE EDUCAÇÃO BÁSICA, PROFISSIONAL E SUPERIOR.

FINALIDADE: QUALIFICAR O SERVIDOR POR MEIO DE CURSOS DE EDUCAÇÃO BÁSICA, PROFISSIONAL E SUPERIOR, QUE CONTRIBUAM PARA A MELHORIA DA QUALIDADE E DA EFICIÊNCIA DOS SERVIÇOS PÚBLICOS PRESTADOS AO CIDADÃO.

Regiões	Físico			Financeiro		
	Programado PPAG	Executado Jan/Dez	%	Programado PPAG	Executado Jan/Dez	%
Alto Paranaíba	103	234	227,18	0,00	32.298,01	-
Central	3.098	4.405	142,19	178.462,00	856.690,79	480,04
Centro Oeste	70	94	134,29	0,00	19.683,04	-
Mata	182	468	257,14	0,00	42.009,96	-
Sul de Minas	45	83	184,44	0,00	17.286,75	-
Total	3.498	5.284	151,06	178.462,00	967.968,55	542,39

Ação : 2417 - REMUNERAÇÃO DE PESSOAL ATIVO E ENCARGOS SOCIAIS

Ação com meta física não cumulativa

Produto : PESSOA REMUNERADA

Unidade de Medida : UNIDADE

DETALHAMENTO DO PRODUTO: PESSOAS REMUNERADAS TITULARES DE CARGO, EMPREGO OU FUNÇÃO PÚBLICA.

FINALIDADE: VIABILIZAR A REMUNERAÇÃO DE PESSOAL ATIVO DO ESTADO E PAGAMENTO DOS RESPECTIVOS ENCARGOS SOCIAIS E AUXÍLIOS, CONFERINDO CONDIÇÕES ADEQUADAS AO CUMPRIMENTO DAS ATRIBUIÇÕES INSTITUCIONAIS.

Regiões	Físico			Financeiro		
	Programado PPAG	Executado Jan/Dez	%	Programado PPAG	Executado Jan/Dez	%
Alto Paranaíba	791	919	116,18	70,00	57.669.741,15	82.385.344,50
Central	10.491	12.531	119,45	809,00	671.153.621,26	82.960.892,62
Centro Oeste	179	213	118,99	11,00	9.512.983,50	86.481.668,18
Jequitinhonha / Mucuri	0	0	-	0,00	9.497,17	-
Mata	1.225	1.449	118,29	98,00	81.856.368,14	83.526.906,27
Noroeste de Minas	0	0	-	0,00	5.211,56	-
Norte de Minas	0	3	-	0,00	348.175,62	-
Rio Doce	0	0	-	0,00	9.769,17	-
Sul de Minas	186	218	117,20	12,00	10.238.128,49	85.317.737,42
Triângulo	0	0	-	0,00	21.658,54	-
Total	12.872	15.333	119,12	1.000,00	830.825.154,60	83.082.515,46

RELATÓRIO INSTITUCIONAL DE MONITORAMENTO
DEMONSTRATIVO DE EXECUÇÃO FÍSICA E FINANCEIRA - JAN A DEZ
PROGRAMAS ESPECIAIS
PROGRAMAS ESPECIAIS

2281 - FUNDAÇÃO DE EDUCAÇÃO PARA O TRABALHO DE MINAS GERAIS

Ação : 2001 - DIREÇÃO SUPERIOR

Ação com meta física não cumulativa

Produto : AÇÃO DE GESTÃO INSTITUCIONAL SUPERIOR REALIZADA **Unidade de Medida : AÇÃO**

DETALHAMENTO DO PRODUTO: ORIENTAÇÃO, COORDENAÇÃO E SUPERVISÃO DAS POLÍTICAS INSTITUCIONAIS.

FINALIDADE: DEFINIR, COORDENAR E SUPERVISIONAR, NO ÂMBITO ORGANIZACIONAL INTERNO E/OU SETORIAL, AÇÕES VISANDO AO CUMPRIMENTO DAS ATRIBUIÇÕES INSTITUCIONAIS.

Regiões	Físico			Financeiro		
	Programado PPAG	Executado Jan/Dez	%	Programado PPAG	Executado Jan/Dez	%
Central	1	1	100,00	6.900,00	967,81	14,03
Total	1	1	100,00	6.900,00	967,81	14,03

Ação : 2002 - PLANEJAMENTO, GESTÃO E FINANÇAS

Ação com meta física não cumulativa

Produto : AÇÃO DE APOIO À GESTÃO INSTITUCIONAL REALIZADA **Unidade de Medida : AÇÃO**

DETALHAMENTO DO PRODUTO: SERVIÇOS DE APOIO E SUPORTE DE NATUREZA TÉCNICO-ADMINISTRATIVA NAS ÁREAS DE PLANEJAMENTO/ORÇAMENTO, ADMINISTRAÇÃO GERAL (APOIO LOGÍSTICO E GESTÃO DE PATRIMÔNIO E CONTRATOS), ADMINISTRAÇÃO CONTÁBIL E FINANCEIRA E COMUNICAÇÃO.

FINALIDADE: COORDENAR, IMPLEMENTAR E AVALIAR AS AÇÕES DE PLANEJAMENTO, GESTÃO E FINANÇAS, EXECUTANDO OS SERVIÇOS DE APOIO E SUPORTE TÉCNICO-ADMINISTRATIVO NECESSÁRIOS AO CUMPRIMENTO DAS ATRIBUIÇÕES INSTITUCIONAIS.

Regiões	Físico			Financeiro		
	Programado PPAG	Executado Jan/Dez	%	Programado PPAG	Executado Jan/Dez	%
Central	1	1	100,00	3.119.416,00	1.513.587,70	48,52
Total	1	1	100,00	3.119.416,00	1.513.587,70	48,52

AÇÃO : 2018 - DESENVOLVIMENTO E CAPACITAÇÃO DO SERVIDOR

Produto : SERVIDOR CAPACITADO **Unidade de Medida : SERVIDOR**

DETALHAMENTO DO PRODUTO: SERVIDOR CAPACITADO EM CURSOS DE EDUCAÇÃO BÁSICA, PROFISSIONAL E SUPERIOR.

FINALIDADE: QUALIFICAR O SERVIDOR POR MEIO DE CURSOS DE EDUCAÇÃO BÁSICA, PROFISSIONAL E SUPERIOR, QUE CONTRIBUAM PARA A MELHORIA DA QUALIDADE E DA EFICIÊNCIA DOS SERVIÇOS PÚBLICOS PRESTADOS AO CIDADÃO.

Regiões	Físico			Financeiro		
	Programado PPAG	Executado Jan/Dez	%	Programado PPAG	Executado Jan/Dez	%
Central	0	1	-	0,00	0,00	-
Estadual	4	0	0,00	5.000,00	0,00	0,00
Total	4	1	25,00	5.000,00	0,00	0,00

Ação : 2417 - REMUNERAÇÃO DE PESSOAL ATIVO E ENCARGOS SOCIAIS

Ação com meta física não cumulativa

Produto : PESSOA REMUNERADA **Unidade de Medida : UNIDADE**

DETALHAMENTO DO PRODUTO: PESSOAS REMUNERADAS TITULARES DE CARGO, EMPREGO OU FUNÇÃO PÚBLICA.

FINALIDADE: VIABILIZAR A REMUNERAÇÃO DE PESSOAL ATIVO DO ESTADO E PAGAMENTO DOS RESPECTIVOS ENCARGOS SOCIAIS E AUXÍLIOS, CONFERINDO CONDIÇÕES ADEQUADAS AO CUMPRIMENTO DAS ATRIBUIÇÕES INSTITUCIONAIS.

Regiões	Físico			Financeiro		
	Programado PPAG	Executado Jan/Dez	%	Programado PPAG	Executado Jan/Dez	%
Central	153	295	192,81	4.901.093,00	6.913.430,95	141,06
Total	153	295	192,81	4.901.093,00	6.913.430,95	141,06

RELATÓRIO INSTITUCIONAL DE MONITORAMENTO
DEMONSTRATIVO DE EXECUÇÃO FÍSICA E FINANCEIRA - JAN A DEZ
PROGRAMAS ESPECIAIS
PROGRAMAS ESPECIAIS

2301 - DEPARTAMENTO DE ESTRADAS DE RODAGEM DO ESTADO DE MINAS GERAIS

Ação : 2002 - PLANEJAMENTO, GESTÃO E FINANÇAS

Ação com meta física não cumulativa

Produto : AÇÃO DE APOIO À GESTÃO INSTITUCIONAL REALIZADA

Unidade de Medida : AÇÃO

DETALHAMENTO DO PRODUTO: SERVIÇOS DE APOIO E SUPORTE DE NATUREZA TÉCNICO-ADMINISTRATIVA NAS ÁREAS DE PLANEJAMENTO/ORÇAMENTO, ADMINISTRAÇÃO GERAL (APOIO LOGÍSTICO E GESTÃO DE PATRIMÔNIO E CONTRATOS), ADMINISTRAÇÃO CONTÁBIL E FINANCEIRA E COMUNICAÇÃO.

FINALIDADE: COORDENAR, IMPLEMENTAR E AVALIAR AS AÇÕES DE PLANEJAMENTO, GESTÃO E FINANÇAS, EXECUTANDO OS SERVIÇOS DE APOIO E SUPORTE TÉCNICO-ADMINISTRATIVO NECESSÁRIOS AO CUMPRIMENTO DAS ATRIBUIÇÕES INSTITUCIONAIS.

Regiões	Físico			Financeiro		
	Programado PPAG	Executado Jan/Dez	%	Programado PPAG	Executado Jan/Dez	%
Alto Paranaíba	0	0	-	217.195,00	0,00	0,00
Central	1	1	100,00	46.223.050,00	64.109.534,83	138,70
Centro Oeste	0	0	-	160.039,00	0,00	0,00
Jequitinhonha / Mucuri	0	0	-	160.039,00	0,00	0,00
Mata	0	0	-	308.647,00	0,00	0,00
Noroeste de Minas	0	0	-	205.764,00	0,00	0,00
Norte de Minas	0	0	-	281.210,00	0,00	0,00
Rio Doce	0	0	-	205.764,00	0,00	0,00
Sul de Minas	0	0	-	251.496,00	0,00	0,00
Triângulo	0	0	-	217.196,00	0,00	0,00
Total	1	1	100,00	48.230.400,00	64.109.534,83	132,92

Ação : 2417 - REMUNERAÇÃO DE PESSOAL ATIVO E ENCARGOS SOCIAIS

Ação com meta física não cumulativa

Produto : PESSOA REMUNERADA

Unidade de Medida : UNIDADE

DETALHAMENTO DO PRODUTO: PESSOAS REMUNERADAS TITULARES DE CARGO, EMPREGO OU FUNÇÃO PÚBLICA.

FINALIDADE: VIABILIZAR A REMUNERAÇÃO DE PESSOAL ATIVO DO ESTADO E PAGAMENTO DOS RESPECTIVOS ENCARGOS SOCIAIS E AUXÍLIOS, CONFERINDO CONDIÇÕES ADEQUADAS AO CUMPRIMENTO DAS ATRIBUIÇÕES INSTITUCIONAIS.

Regiões	Físico			Financeiro		
	Programado PPAG	Executado Jan/Dez	%	Programado PPAG	Executado Jan/Dez	%
Alto Paranaíba	101	85	84,16	5.064.380,00	3.859.258,96	76,20
Central	1.089	1.078	98,99	99.627.664,00	87.889.983,59	88,22
Centro Oeste	47	41	87,23	3.065.197,00	2.658.743,95	86,74
Jequitinhonha / Mucuri	207	197	95,17	8.935.816,00	7.771.555,84	86,97
Mata	147	133	90,48	7.442.254,00	6.168.392,26	82,88
Noroeste de Minas	109	104	95,41	5.392.078,00	4.507.867,83	83,60
Norte de Minas	217	189	87,10	9.540.849,00	7.411.689,74	77,68
Rio Doce	67	65	97,01	4.776.761,00	4.050.937,88	84,81
Sul de Minas	110	109	99,09	7.321.741,00	6.713.432,42	91,69
Triângulo	102	91	89,22	6.783.149,00	5.085.788,65	74,98
Total	2.196	2.092	95,26	157.949.889,00	136.117.651,12	86,18

RELATÓRIO INSTITUCIONAL DE MONITORAMENTO
DEMONSTRATIVO DE EXECUÇÃO FÍSICA E FINANCEIRA - JAN A DEZ
PROGRAMAS ESPECIAIS
PROGRAMAS ESPECIAIS

2311 - UNIVERSIDADE ESTADUAL DE MONTES CLAROS

Ação : 2001 - DIREÇÃO SUPERIOR

Ação com meta física não cumulativa

Produto : AÇÃO DE GESTÃO INSTITUCIONAL SUPERIOR REALIZADA **Unidade de Medida : AÇÃO**

DETALHAMENTO DO PRODUTO: ORIENTAÇÃO, COORDENAÇÃO E SUPERVISÃO DAS POLÍTICAS INSTITUCIONAIS.

FINALIDADE: DEFINIR, COORDENAR E SUPERVISIONAR, NO ÂMBITO ORGANIZACIONAL INTERNO E/OU SETORIAL, AÇÕES VISANDO AO CUMPRIMENTO DAS ATRIBUIÇÕES INSTITUCIONAIS.

Regiões	Físico			Financeiro		
	Programado PPAG	Executado Jan/Dez	%	Programado PPAG	Executado Jan/Dez	%
Norte de Minas	1	1	100,00	135.800,00	117.384,45	86,44
Total	1	1	100,00	135.800,00	117.384,45	86,44

Ação : 2002 - PLANEJAMENTO, GESTÃO E FINANÇAS

Ação com meta física não cumulativa

Produto : AÇÃO DE APOIO À GESTÃO INSTITUCIONAL REALIZADA **Unidade de Medida : AÇÃO**

DETALHAMENTO DO PRODUTO: SERVIÇOS DE APOIO E SUPORTE DE NATUREZA TÉCNICO-ADMINISTRATIVA NAS ÁREAS DE PLANEJAMENTO/ORÇAMENTO, ADMINISTRAÇÃO GERAL (APOIO LOGÍSTICO E GESTÃO DE PATRIMÔNIO E CONTRATOS), ADMINISTRAÇÃO CONTÁBIL E FINANCEIRA E COMUNICAÇÃO.

FINALIDADE: COORDENAR, IMPLEMENTAR E AVALIAR AS AÇÕES DE PLANEJAMENTO, GESTÃO E FINANÇAS, EXECUTANDO OS SERVIÇOS DE APOIO E SUPORTE TÉCNICO-ADMINISTRATIVO NECESSÁRIOS AO CUMPRIMENTO DAS ATRIBUIÇÕES INSTITUCIONAIS.

Regiões	Físico			Financeiro		
	Programado PPAG	Executado Jan/Dez	%	Programado PPAG	Executado Jan/Dez	%
Norte de Minas	1	1	100,00	14.499.146,00	14.557.160,97	100,40
Total	1	1	100,00	14.499.146,00	14.557.160,97	100,40

AÇÃO : 2018 - DESENVOLVIMENTO E CAPACITAÇÃO DO SERVIDOR

Produto : SERVIDOR CAPACITADO

Unidade de Medida : SERVIDOR

DETALHAMENTO DO PRODUTO: SERVIDOR CAPACITADO EM CURSOS DE EDUCAÇÃO BÁSICA, PROFISSIONAL E SUPERIOR.

FINALIDADE: QUALIFICAR O SERVIDOR POR MEIO DE CURSOS DE EDUCAÇÃO BÁSICA, PROFISSIONAL E SUPERIOR, QUE CONTRIBUAM PARA A MELHORIA DA QUALIDADE E DA EFICIÊNCIA DOS SERVIÇOS PÚBLICOS PRESTADOS AO CIDADÃO.

Regiões	Físico			Financeiro		
	Programado PPAG	Executado Jan/Dez	%	Programado PPAG	Executado Jan/Dez	%
Jequitinhonha / Mucuri	0	2	-	0,00	525,61	-
Noroeste de Minas	3	4	133,33	509,00	571,97	112,37
Norte de Minas	294	263	89,46	49.891,00	49.302,42	98,82
Total	297	269	90,57	50.400,00	50.400,00	100,00

RELATÓRIO INSTITUCIONAL DE MONITORAMENTO
DEMONSTRATIVO DE EXECUÇÃO FÍSICA E FINANCEIRA - JAN A DEZ
PROGRAMAS ESPECIAIS
PROGRAMAS ESPECIAIS

Ação : 2417 - REMUNERAÇÃO DE PESSOAL ATIVO E ENCARGOS SOCIAIS

Ação com meta física não cumulativa

Produto : PESSOA REMUNERADA **Unidade de Medida : UNIDADE**

DETALHAMENTO DO PRODUTO: PESSOAS REMUNERADAS TITULARES DE CARGO, EMPREGO OU FUNÇÃO PÚBLICA.

FINALIDADE: VIABILIZAR A REMUNERAÇÃO DE PESSOAL ATIVO DO ESTADO E PAGAMENTO DOS RESPECTIVOS ENCARGOS SOCIAIS E AUXÍLIOS, CONFERINDO CONDIÇÕES ADEQUADAS AO CUMPRIMENTO DAS ATRIBUIÇÕES INSTITUCIONAIS.

Regiões	Físico			Financeiro		
	Programado PPAG	Executado Jan/Dez	%	Programado PPAG	Executado Jan/Dez	%
Central	6	6	100,00	640.781,00	626.080,98	97,71
Jequitinhonha / Mucuri	7	8	114,29	645.918,00	412.149,16	63,81
Noroeste de Minas	14	16	114,29	1.005.929,00	870.261,98	86,51
Norte de Minas	2.813	3.081	109,53	199.983.722,00	193.740.173,63	96,88
Total	2.840	3.111	109,54	202.276.350,00	195.648.665,75	96,72

2321 - FUNDAÇÃO CENTRO DE HEMATOLOGIA E HEMOTERAPIA DE MINAS GERAIS

Ação : 2002 - PLANEJAMENTO, GESTÃO E FINANÇAS

Ação com meta física não cumulativa

Produto : AÇÃO DE APOIO À GESTÃO INSTITUCIONAL REALIZADA **Unidade de Medida : AÇÃO**

DETALHAMENTO DO PRODUTO: SERVIÇOS DE APOIO E SUPORTE DE NATUREZA TÉCNICO-ADMINISTRATIVA NAS ÁREAS DE PLANEJAMENTO/ORÇAMENTO, ADMINISTRAÇÃO GERAL (APOIO LOGÍSTICO E GESTÃO DE PATRIMÔNIO E CONTRATOS), ADMINISTRAÇÃO CONTÁBIL E FINANCEIRA E COMUNICAÇÃO.

FINALIDADE: COORDENAR, IMPLEMENTAR E AVALIAR AS AÇÕES DE PLANEJAMENTO, GESTÃO E FINANÇAS, EXECUTANDO OS SERVIÇOS DE APOIO E SUPORTE TÉCNICO-ADMINISTRATIVO NECESSÁRIOS AO CUMPRIMENTO DAS ATRIBUIÇÕES INSTITUCIONAIS.

Regiões	Físico			Financeiro		
	Programado PPAG	Executado Jan/Dez	%	Programado PPAG	Executado Jan/Dez	%
Central	1	1	100,00	5.485.967,00	2.894.748,07	52,77
Total	1	1	100,00	5.485.967,00	2.894.748,07	52,77

AÇÃO : 2018 - DESENVOLVIMENTO E CAPACITAÇÃO DO SERVIDOR

Produto : SERVIDOR CAPACITADO **Unidade de Medida : SERVIDOR**

DETALHAMENTO DO PRODUTO: SERVIDOR CAPACITADO EM CURSOS DE EDUCAÇÃO BÁSICA, PROFISSIONAL E SUPERIOR.

FINALIDADE: QUALIFICAR O SERVIDOR POR MEIO DE CURSOS DE EDUCAÇÃO BÁSICA, PROFISSIONAL E SUPERIOR, QUE CONTRIBUAM PARA A MELHORIA DA QUALIDADE E DA EFICIÊNCIA DOS SERVIÇOS PÚBLICOS PRESTADOS AO CIDADÃO.

Regiões	Físico			Financeiro		
	Programado PPAG	Executado Jan/Dez	%	Programado PPAG	Executado Jan/Dez	%
Alto Paranaíba	25	19	76,00	2.500,00	0,00	0,00
Central	390	325	83,33	1.160.441,00	1.232.114,26	106,18
Centro Oeste	20	16	80,00	2.500,00	2.267,20	90,69
Mata	82	74	90,24	22.500,00	3.122,47	13,88
Norte de Minas	65	41	63,08	2.500,00	6.195,50	247,82
Rio Doce	55	34	61,82	15.000,00	1.857,25	12,38
Sul de Minas	43	57	132,56	8.000,00	10.522,23	131,53
Triângulo	120	91	75,83	34.000,00	6.949,04	20,44
Total	800	657	82,13	1.247.441,00	1.263.027,95	101,25

RELATÓRIO INSTITUCIONAL DE MONITORAMENTO
DEMONSTRATIVO DE EXECUÇÃO FÍSICA E FINANCEIRA - JAN A DEZ
PROGRAMAS ESPECIAIS
PROGRAMAS ESPECIAIS

Ação : 2417 - REMUNERAÇÃO DE PESSOAL ATIVO E ENCARGOS SOCIAIS

Ação com meta física não cumulativa

Produto : PESSOA REMUNERADA **Unidade de Medida : UNIDADE**

DETALHAMENTO DO PRODUTO: PESSOAS REMUNERADAS TITULARES DE CARGO, EMPREGO OU FUNÇÃO PÚBLICA.

FINALIDADE: VIABILIZAR A REMUNERAÇÃO DE PESSOAL ATIVO DO ESTADO E PAGAMENTO DOS RESPECTIVOS ENCARGOS SOCIAIS E AUXÍLIOS, CONFERINDO CONDIÇÕES ADEQUADAS AO CUMPRIMENTO DAS ATRIBUIÇÕES INSTITUCIONAIS.

Regiões	Físico			Financeiro		
	Programado PPAG	Executado Jan/Dez	%	Programado PPAG	Executado Jan/Dez	%
Alto Paranaíba	46	34	73,91	9,00	685.321,79	7.614.686,56
Central	1.286	1.049	81,57	607,00	55.563.217,67	9.153.742,61
Centro Oeste	66	72	109,09	16,00	1.916.067,17	11.975.419,81
Mata	289	235	81,31	134,00	12.579.905,24	9.387.988,99
Norte de Minas	139	117	84,17	82,00	7.976.738,09	9.727.729,38
Rio Doce	116	85	73,28	48,00	4.267.647,55	8.890.932,40
Sul de Minas	144	124	86,11	30,00	2.903.644,34	9.678.814,47
Triângulo	267	246	92,13	74,00	7.812.172,87	10.556.990,36
Total	2.353	1.962	83,38	1.000,00	93.704.714,72	9.370.471,47

2331 - INSTITUTO DE METROLOGIA E QUALIDADE DO ESTADO DE MINAS GERAIS

Ação : 2001 - DIREÇÃO SUPERIOR

Ação com meta física não cumulativa

Produto : AÇÃO DE GESTÃO INSTITUCIONAL SUPERIOR REALIZADA **Unidade de Medida : AÇÃO**

DETALHAMENTO DO PRODUTO: ORIENTAÇÃO, COORDENAÇÃO E SUPERVISÃO DAS POLÍTICAS INSTITUCIONAIS.

FINALIDADE: DEFINIR, COORDENAR E SUPERVISIONAR, NO ÂMBITO ORGANIZACIONAL INTERNO E/OU SETORIAL, AÇÕES VISANDO AO CUMPRIMENTO DAS ATRIBUIÇÕES INSTITUCIONAIS.

Regiões	Físico			Financeiro		
	Programado PPAG	Executado Jan/Dez	%	Programado PPAG	Executado Jan/Dez	%
Central	1	1	100,00	45.000,00	42.755,44	95,01
Total	1	1	100,00	45.000,00	42.755,44	95,01

Ação : 2002 - PLANEJAMENTO, GESTÃO E FINANÇAS

Ação com meta física não cumulativa

Produto : AÇÃO DE APOIO À GESTÃO INSTITUCIONAL REALIZADA **Unidade de Medida : AÇÃO**

DETALHAMENTO DO PRODUTO: SERVIÇOS DE APOIO E SUPORTE DE NATUREZA TÉCNICO-ADMINISTRATIVA NAS ÁREAS DE PLANEJAMENTO/ORÇAMENTO, ADMINISTRAÇÃO GERAL (APOIO LOGÍSTICO E GESTÃO DE PATRIMÔNIO E CONTRATOS), ADMINISTRAÇÃO CONTÁBIL E FINANCEIRA E COMUNICAÇÃO.

FINALIDADE: COORDENAR, IMPLEMENTAR E AVALIAR AS AÇÕES DE PLANEJAMENTO, GESTÃO E FINANÇAS, EXECUTANDO OS SERVIÇOS DE APOIO E SUPORTE TÉCNICO-ADMINISTRATIVO NECESSÁRIOS AO CUMPRIMENTO DAS ATRIBUIÇÕES INSTITUCIONAIS.

Regiões	Físico			Financeiro		
	Programado PPAG	Executado Jan/Dez	%	Programado PPAG	Executado Jan/Dez	%
Alto Paranaíba	0	0	-	189.201,00	178.077,25	94,12
Central	1	1	100,00	19.622.472,00	17.599.760,07	89,69
Centro Oeste	0	0	-	323.026,00	216.234,80	66,94
Mata	0	0	-	459.159,00	294.118,33	64,06
Norte de Minas	0	0	-	348.407,00	219.878,10	63,11
Rio Doce	0	0	-	468.388,00	362.144,81	77,32
Sul de Minas	0	0	-	779.879,00	559.193,37	71,70
Triângulo	0	0	-	906.781,00	543.664,37	59,96
Total	1	1	100,00	23.097.313,00	19.973.071,10	86,47

RELATÓRIO INSTITUCIONAL DE MONITORAMENTO
DEMONSTRATIVO DE EXECUÇÃO FÍSICA E FINANCEIRA - JAN A DEZ
PROGRAMAS ESPECIAIS
PROGRAMAS ESPECIAIS

AÇÃO : 2018 - DESENVOLVIMENTO E CAPACITAÇÃO DO SERVIDOR

Produto : SERVIDOR CAPACITADO Unidade de Medida : SERVIDOR

DETALHAMENTO DO PRODUTO: SERVIDOR CAPACITADO EM CURSOS DE EDUCAÇÃO BÁSICA, PROFISSIONAL E SUPERIOR.

FINALIDADE: QUALIFICAR O SERVIDOR POR MEIO DE CURSOS DE EDUCAÇÃO BÁSICA, PROFISSIONAL E SUPERIOR, QUE CONTRIBUAM PARA A MELHORIA DA QUALIDADE E DA EFICIÊNCIA DOS SERVIÇOS PÚBLICOS PRESTADOS AO CIDADÃO.

Regiões	Físico			Financeiro		
	Programado PPAG	Executado Jan/Dez	%	Programado PPAG	Executado Jan/Dez	%
Alto Paranaíba	1	1	100,00	650,00	92,06	14,16
Central	34	68	200,00	33.850,00	4.935,28	14,58
Centro Oeste	1	2	200,00	650,00	184,12	28,33
Mata	1	1	100,00	650,00	92,06	14,16
Norte de Minas	1	1	100,00	650,00	92,06	14,16
Rio Doce	2	2	100,00	1.300,00	184,12	14,16
Sul de Minas	3	3	100,00	1.950,00	276,18	14,16
Triângulo	2	2	100,00	1.300,00	184,12	14,16
Total	45	80	177,78	41.000,00	6.040,00	14,73

Ação : 2417 - REMUNERAÇÃO DE PESSOAL ATIVO E ENCARGOS SOCIAIS

Ação com meta física não cumulativa

Produto : PESSOA REMUNERADA Unidade de Medida : UNIDADE

DETALHAMENTO DO PRODUTO: PESSOAS REMUNERADAS TITULARES DE CARGO, EMPREGO OU FUNÇÃO PÚBLICA.

FINALIDADE: VIABILIZAR A REMUNERAÇÃO DE PESSOAL ATIVO DO ESTADO E PAGAMENTO DOS RESPECTIVOS ENCARGOS SOCIAIS E AUXÍLIOS, CONFERINDO CONDIÇÕES ADEQUADAS AO CUMPRIMENTO DAS ATRIBUIÇÕES INSTITUCIONAIS.

Regiões	Físico			Financeiro		
	Programado PPAG	Executado Jan/Dez	%	Programado PPAG	Executado Jan/Dez	%
Alto Paranaíba	3	7	233,33	78.227,00	225.877,40	288,75
Central	235	207	88,09	11.787.225,00	12.366.961,72	104,92
Centro Oeste	9	10	111,11	296.330,00	397.921,96	134,28
Mata	20	18	90,00	670.951,00	770.440,92	114,83
Norte de Minas	20	16	80,00	737.912,00	849.283,74	115,09
Rio Doce	21	19	90,48	741.655,00	890.684,55	120,09
Sul de Minas	30	27	90,00	1.245.511,00	1.366.774,21	109,74
Triângulo	17	20	117,65	568.500,00	767.028,72	134,92
Total	355	324	91,27	16.126.311,00	17.634.973,22	109,36

2351 - UNIVERSIDADE DO ESTADO DE MINAS GERAIS

Ação : 2001 - DIREÇÃO SUPERIOR

Ação com meta física não cumulativa

Produto : AÇÃO DE GESTÃO INSTITUCIONAL SUPERIOR REALIZADA Unidade de Medida : AÇÃO

DETALHAMENTO DO PRODUTO: ORIENTAÇÃO, COORDENAÇÃO E SUPERVISÃO DAS POLÍTICAS INSTITUCIONAIS.

FINALIDADE: DEFINIR, COORDENAR E SUPERVISIONAR, NO ÂMBITO ORGANIZACIONAL INTERNO E/OU SETORIAL, AÇÕES VISANDO AO CUMPRIMENTO DAS ATRIBUIÇÕES INSTITUCIONAIS.

Regiões	Físico			Financeiro		
	Programado PPAG	Executado Jan/Dez	%	Programado PPAG	Executado Jan/Dez	%
Central	1	0	0,00	8.600,00	1.814,74	21,10
Total	1	0	0,00	8.600,00	1.814,74	21,10

RELATÓRIO INSTITUCIONAL DE MONITORAMENTO
DEMONSTRATIVO DE EXECUÇÃO FÍSICA E FINANCEIRA - JAN A DEZ
PROGRAMAS ESPECIAIS
PROGRAMAS ESPECIAIS

Ação : 2002 - PLANEJAMENTO, GESTÃO E FINANÇAS

Ação com meta física não cumulativa

Produto : AÇÃO DE APOIO À GESTÃO INSTITUCIONAL REALIZADA **Unidade de Medida : AÇÃO**

DETALHAMENTO DO PRODUTO: SERVIÇOS DE APOIO E SUPORTE DE NATUREZA TÉCNICO-ADMINISTRATIVA NAS ÁREAS DE PLANEJAMENTO/ORÇAMENTO, ADMINISTRAÇÃO GERAL (APOIO LOGÍSTICO E GESTÃO DE PATRIMÔNIO E CONTRATOS), ADMINISTRAÇÃO CONTÁBIL E FINANCEIRA E COMUNICAÇÃO.

FINALIDADE: COORDENAR, IMPLEMENTAR E AVALIAR AS AÇÕES DE PLANEJAMENTO, GESTÃO E FINANÇAS, EXECUTANDO OS SERVIÇOS DE APOIO E SUPORTE TÉCNICO-ADMINISTRATIVO NECESSÁRIOS AO CUMPRIMENTO DAS ATRIBUIÇÕES INSTITUCIONAIS.

Regiões	Físico			Financeiro		
	Programado PPAG	Executado Jan/Dez	%	Programado PPAG	Executado Jan/Dez	%
Central	1	0	0,00	650.884,00	275.474,87	42,32
Total	1	0	0,00	650.884,00	275.474,87	42,32

Ação : 2417 - REMUNERAÇÃO DE PESSOAL ATIVO E ENCARGOS SOCIAIS

Ação com meta física não cumulativa

Produto : PESSOA REMUNERADA **Unidade de Medida : UNIDADE**

DETALHAMENTO DO PRODUTO: PESSOAS REMUNERADAS TITULARES DE CARGO, EMPREGO OU FUNÇÃO PÚBLICA.

FINALIDADE: VIABILIZAR A REMUNERAÇÃO DE PESSOAL ATIVO DO ESTADO E PAGAMENTO DOS RESPECTIVOS ENCARGOS SOCIAIS E AUXÍLIOS, CONFERINDO CONDIÇÕES ADEQUADAS AO CUMPRIMENTO DAS ATRIBUIÇÕES INSTITUCIONAIS.

Regiões	Físico			Financeiro		
	Programado PPAG	Executado Jan/Dez	%	Programado PPAG	Executado Jan/Dez	%
Central	1.126	1.239	110,04	61.870.626,00	67.741.566,89	109,49
Mata	104	176	169,23	5.189.023,00	7.954.311,13	153,29
Sul de Minas	38	49	128,95	1.356.864,00	1.776.718,66	130,94
Triângulo	206	236	114,56	9.405.443,00	12.086.790,94	128,51
Total	1.474	1.700	115,33	77.821.956,00	89.559.387,62	115,08

2361 - INSTITUTO DE PREVIDÊNCIA DO LEGISLATIVO DO ESTADO DE MINAS GERAIS

Ação : 2002 - PLANEJAMENTO, GESTÃO E FINANÇAS

Ação com meta física não cumulativa

Produto : AÇÃO DE APOIO À GESTÃO INSTITUCIONAL REALIZADA **Unidade de Medida : AÇÃO**

DETALHAMENTO DO PRODUTO: SERVIÇOS DE APOIO E SUPORTE DE NATUREZA TÉCNICO-ADMINISTRATIVA NAS ÁREAS DE PLANEJAMENTO/ORÇAMENTO, ADMINISTRAÇÃO GERAL (APOIO LOGÍSTICO E GESTÃO DE PATRIMÔNIO E CONTRATOS), ADMINISTRAÇÃO CONTÁBIL E FINANCEIRA E COMUNICAÇÃO.

FINALIDADE: COORDENAR, IMPLEMENTAR E AVALIAR AS AÇÕES DE PLANEJAMENTO, GESTÃO E FINANÇAS, EXECUTANDO OS SERVIÇOS DE APOIO E SUPORTE TÉCNICO-ADMINISTRATIVO NECESSÁRIOS AO CUMPRIMENTO DAS ATRIBUIÇÕES INSTITUCIONAIS.

Regiões	Físico			Financeiro		
	Programado PPAG	Executado Jan/Dez	%	Programado PPAG	Executado Jan/Dez	%
Central	1	1	100,00	8.119.212,00	3.639.401,39	44,82
Total	1	1	100,00	8.119.212,00	3.639.401,39	44,82

RELATÓRIO INSTITUCIONAL DE MONITORAMENTO
DEMONSTRATIVO DE EXECUÇÃO FÍSICA E FINANCEIRA - JAN A DEZ
PROGRAMAS ESPECIAIS
PROGRAMAS ESPECIAIS

2371 - INSTITUTO MINEIRO DE AGROPECUÁRIA

Ação : 2002 - PLANEJAMENTO, GESTÃO E FINANÇAS

Ação com meta física não cumulativa

Produto : AÇÃO DE APOIO À GESTÃO INSTITUCIONAL REALIZADA

Unidade de Medida : AÇÃO

DETALHAMENTO DO PRODUTO: SERVIÇOS DE APOIO E SUPORTE DE NATUREZA TÉCNICO-ADMINISTRATIVA NAS ÁREAS DE PLANEJAMENTO/ORÇAMENTO, ADMINISTRAÇÃO GERAL (APOIO LOGÍSTICO E GESTÃO DE PATRIMÔNIO E CONTRATOS), ADMINISTRAÇÃO CONTÁBIL E FINANCEIRA E COMUNICAÇÃO.

FINALIDADE: COORDENAR, IMPLEMENTAR E AVALIAR AS AÇÕES DE PLANEJAMENTO, GESTÃO E FINANÇAS, EXECUTANDO OS SERVIÇOS DE APOIO E SUPORTE TÉCNICO-ADMINISTRATIVO NECESSÁRIOS AO CUMPRIMENTO DAS ATRIBUIÇÕES INSTITUCIONAIS.

Regiões	Físico			Financeiro		
	Programado PPAG	Executado Jan/Dez	%	Programado PPAG	Executado Jan/Dez	%
Alto Paranaíba	0	0	-	0,00	40.975,94	-
Central	1	1	100,00	16.068.999,00	15.032.700,36	93,55
Centro Oeste	0	0	-	0,00	30.677,90	-
Jequitinhonha / Mucuri	0	0	-	0,00	83.297,25	-
Mata	0	0	-	0,00	29.645,07	-
Noroeste de Minas	0	0	-	0,00	17.045,92	-
Norte de Minas	0	0	-	0,00	62.683,54	-
Rio Doce	0	0	-	0,00	34.941,06	-
Sul de Minas	0	0	-	0,00	56.395,31	-
Triângulo	0	0	-	0,00	59.714,29	-
Total	1	1	100,00	16.068.999,00	15.448.076,64	96,14

AÇÃO : 2018 - DESENVOLVIMENTO E CAPACITAÇÃO DO SERVIDOR

Produto : SERVIDOR CAPACITADO

Unidade de Medida : SERVIDOR

DETALHAMENTO DO PRODUTO: SERVIDOR CAPACITADO EM CURSOS DE EDUCAÇÃO BÁSICA, PROFISSIONAL E SUPERIOR.

FINALIDADE: QUALIFICAR O SERVIDOR POR MEIO DE CURSOS DE EDUCAÇÃO BÁSICA, PROFISSIONAL E SUPERIOR, QUE CONTRIBUAM PARA A MELHORIA DA QUALIDADE E DA EFICIÊNCIA DOS SERVIÇOS PÚBLICOS PRESTADOS AO CIDADÃO.

Regiões	Físico			Financeiro		
	Programado PPAG	Executado Jan/Dez	%	Programado PPAG	Executado Jan/Dez	%
Alto Paranaíba	32	0	0,00	10.000,00	0,00	0,00
Central	42	0	0,00	10.000,00	0,00	0,00
Centro Oeste	32	0	0,00	10.000,00	0,00	0,00
Jequitinhonha / Mucuri	32	0	0,00	10.000,00	0,00	0,00
Mata	32	0	0,00	10.000,00	0,00	0,00
Noroeste de Minas	16	0	0,00	5.000,00	0,00	0,00
Norte de Minas	32	0	0,00	10.000,00	0,00	0,00
Rio Doce	32	0	0,00	10.000,00	0,00	0,00
Sul de Minas	48	0	0,00	15.000,00	0,00	0,00
Triângulo	32	0	0,00	10.000,00	0,00	0,00
Total	330	0	0,00	100.000,00	0,00	0,00

RELATÓRIO INSTITUCIONAL DE MONITORAMENTO
DEMONSTRATIVO DE EXECUÇÃO FÍSICA E FINANCEIRA - JAN A DEZ
PROGRAMAS ESPECIAIS
PROGRAMAS ESPECIAIS

Ação : 2417 - REMUNERAÇÃO DE PESSOAL ATIVO E ENCARGOS SOCIAIS

Ação com meta física não cumulativa

Produto : PESSOA REMUNERADA **Unidade de Medida : UNIDADE**

DETALHAMENTO DO PRODUTO: PESSOAS REMUNERADAS TITULARES DE CARGO, EMPREGO OU FUNÇÃO PÚBLICA.

FINALIDADE: VIABILIZAR A REMUNERAÇÃO DE PESSOAL ATIVO DO ESTADO E PAGAMENTO DOS RESPECTIVOS ENCARGOS SOCIAIS E AUXÍLIOS, CONFERINDO CONDIÇÕES ADEQUADAS AO CUMPRIMENTO DAS ATRIBUIÇÕES INSTITUCIONAIS.

Regiões	Físico			Financeiro		
	Programado PPAG	Executado Jan/Dez	%	Programado PPAG	Executado Jan/Dez	%
Alto Paranaíba	86	91	105,81	6.039.662,00	6.147.556,60	101,79
Central	494	492	99,60	39.913.150,00	47.833.843,04	119,84
Centro Oeste	109	111	101,83	6.923.021,00	7.190.310,20	103,86
Jequitinhonha / Mucuri	98	99	101,02	6.006.801,00	6.126.390,60	101,99
Mata	145	141	97,24	10.159.214,00	9.700.406,83	95,48
Noroeste de Minas	63	62	98,41	3.759.675,00	3.803.210,25	101,16
Norte de Minas	127	130	102,36	7.270.680,00	7.584.963,15	104,32
Rio Doce	90	85	94,44	5.589.435,00	5.546.884,92	99,24
Sul de Minas	184	184	100,00	12.744.529,00	12.875.217,80	101,03
Triângulo	171	169	98,83	10.887.617,00	11.153.143,64	102,44
Total	1.567	1.564	99,81	109.293.784,00	117.961.927,03	107,93

2381 - DEPARTAMENTO ESTADUAL DE TELECOMUNICAÇÕES DE MINAS GERAIS

Ação : 2001 - DIREÇÃO SUPERIOR

Ação com meta física não cumulativa

Produto : AÇÃO DE GESTÃO INSTITUCIONAL SUPERIOR REALIZADA **Unidade de Medida : AÇÃO**

DETALHAMENTO DO PRODUTO: ORIENTAÇÃO, COORDENAÇÃO E SUPERVISÃO DAS POLÍTICAS INSTITUCIONAIS.

FINALIDADE: DEFINIR, COORDENAR E SUPERVISIONAR, NO ÂMBITO ORGANIZACIONAL INTERNO E/OU SETORIAL, AÇÕES VISANDO AO CUMPRIMENTO DAS ATRIBUIÇÕES INSTITUCIONAIS.

Regiões	Físico			Financeiro		
	Programado PPAG	Executado Jan/Dez	%	Programado PPAG	Executado Jan/Dez	%
Central	1	0	0,00	6.000,00	154.682,46	2.578,04
Total	1	0	0,00	6.000,00	154.682,46	2.578,04

Ação : 2417 - REMUNERAÇÃO DE PESSOAL ATIVO E ENCARGOS SOCIAIS

Ação com meta física não cumulativa

Produto : PESSOA REMUNERADA **Unidade de Medida : UNIDADE**

DETALHAMENTO DO PRODUTO: PESSOAS REMUNERADAS TITULARES DE CARGO, EMPREGO OU FUNÇÃO PÚBLICA.

FINALIDADE: VIABILIZAR A REMUNERAÇÃO DE PESSOAL ATIVO DO ESTADO E PAGAMENTO DOS RESPECTIVOS ENCARGOS SOCIAIS E AUXÍLIOS, CONFERINDO CONDIÇÕES ADEQUADAS AO CUMPRIMENTO DAS ATRIBUIÇÕES INSTITUCIONAIS.

Regiões	Físico			Financeiro		
	Programado PPAG	Executado Jan/Dez	%	Programado PPAG	Executado Jan/Dez	%
Central	57	24	42,11	2.757.812,00	511.711,32	18,55
Jequitinhonha / Mucuri	5	1	20,00	204.318,00	1.526,99	0,75
Sul de Minas	3	2	66,67	153.769,00	2.910,44	1,89
Total	65	27	41,54	3.115.899,00	516.148,75	16,57

RELATÓRIO INSTITUCIONAL DE MONITORAMENTO
DEMONSTRATIVO DE EXECUÇÃO FÍSICA E FINANCEIRA - JAN A DEZ
PROGRAMAS ESPECIAIS
PROGRAMAS ESPECIAIS

2391 - IMPRENSA OFICIAL DO ESTADO DE MINAS GERAIS

Ação : 2002 - PLANEJAMENTO, GESTÃO E FINANÇAS

Ação com meta física não cumulativa

Produto : AÇÃO DE APOIO À GESTÃO INSTITUCIONAL REALIZADA **Unidade de Medida : AÇÃO**

DETALHAMENTO DO PRODUTO: SERVIÇOS DE APOIO E SUPORTE DE NATUREZA TÉCNICO-ADMINISTRATIVA NAS ÁREAS DE PLANEJAMENTO/ORÇAMENTO, ADMINISTRAÇÃO GERAL (APOIO LOGÍSTICO E GESTÃO DE PATRIMÔNIO E CONTRATOS), ADMINISTRAÇÃO CONTÁBIL E FINANCEIRA E COMUNICAÇÃO.

FINALIDADE: COORDENAR, IMPLEMENTAR E AVALIAR AS AÇÕES DE PLANEJAMENTO, GESTÃO E FINANÇAS, EXECUTANDO OS SERVIÇOS DE APOIO E SUPORTE TÉCNICO-ADMINISTRATIVO NECESSÁRIOS AO CUMPRIMENTO DAS ATRIBUIÇÕES INSTITUCIONAIS.

Regiões	Físico			Financeiro		
	Programado PPAG	Executado Jan/Dez	%	Programado PPAG	Executado Jan/Dez	%
Central	1	1	100,00	20.742.103,00	14.248.735,92	68,69
Total	1	1	100,00	20.742.103,00	14.248.735,92	68,69

AÇÃO : 2018 - DESENVOLVIMENTO E CAPACITAÇÃO DO SERVIDOR

Produto : SERVIDOR CAPACITADO **Unidade de Medida : SERVIDOR**

DETALHAMENTO DO PRODUTO: SERVIDOR CAPACITADO EM CURSOS DE EDUCAÇÃO BÁSICA, PROFISSIONAL E SUPERIOR.

FINALIDADE: QUALIFICAR O SERVIDOR POR MEIO DE CURSOS DE EDUCAÇÃO BÁSICA, PROFISSIONAL E SUPERIOR, QUE CONTRIBUAM PARA A MELHORIA DA QUALIDADE E DA EFICIÊNCIA DOS SERVIÇOS PÚBLICOS PRESTADOS AO CIDADÃO.

Regiões	Físico			Financeiro		
	Programado PPAG	Executado Jan/Dez	%	Programado PPAG	Executado Jan/Dez	%
Central	62	105	169,35	250.000,00	8.849,75	3,54
Total	62	105	169,35	250.000,00	8.849,75	3,54

Ação : 2417 - REMUNERAÇÃO DE PESSOAL ATIVO E ENCARGOS SOCIAIS

Ação com meta física não cumulativa

Produto : PESSOA REMUNERADA **Unidade de Medida : UNIDADE**

DETALHAMENTO DO PRODUTO: PESSOAS REMUNERADAS TITULARES DE CARGO, EMPREGO OU FUNÇÃO PÚBLICA.

FINALIDADE: VIABILIZAR A REMUNERAÇÃO DE PESSOAL ATIVO DO ESTADO E PAGAMENTO DOS RESPECTIVOS ENCARGOS SOCIAIS E AUXÍLIOS, CONFERINDO CONDIÇÕES ADEQUADAS AO CUMPRIMENTO DAS ATRIBUIÇÕES INSTITUCIONAIS.

Regiões	Físico			Financeiro		
	Programado PPAG	Executado Jan/Dez	%	Programado PPAG	Executado Jan/Dez	%
Central	238	227	95,38	16.106.359,00	14.226.083,62	88,33
Total	238	227	95,38	16.106.359,00	14.226.083,62	88,33

2401 - INSTITUTO DE GEOINFORMAÇÃO E TECNOLOGIA

Ação : 2001 - DIREÇÃO SUPERIOR

Ação com meta física não cumulativa

Produto : AÇÃO DE GESTÃO INSTITUCIONAL SUPERIOR REALIZADA **Unidade de Medida : AÇÃO**

DETALHAMENTO DO PRODUTO: ORIENTAÇÃO, COORDENAÇÃO E SUPERVISÃO DAS POLÍTICAS INSTITUCIONAIS.

FINALIDADE: DEFINIR, COORDENAR E SUPERVISIONAR, NO ÂMBITO ORGANIZACIONAL INTERNO E/OU SETORIAL, AÇÕES VISANDO AO CUMPRIMENTO DAS ATRIBUIÇÕES INSTITUCIONAIS.

Regiões	Físico			Financeiro		
	Programado PPAG	Executado Jan/Dez	%	Programado PPAG	Executado Jan/Dez	%
Central	1	1	100,00	36.200,00	922,00	2,55
Norte de Minas	0	0	-	0,00	3.814,09	-
Total	1	1	100,00	36.200,00	4.736,09	13,08

RELATÓRIO INSTITUCIONAL DE MONITORAMENTO
DEMONSTRATIVO DE EXECUÇÃO FÍSICA E FINANCEIRA - JAN A DEZ
PROGRAMAS ESPECIAIS
PROGRAMAS ESPECIAIS

Ação : 2002 - PLANEJAMENTO, GESTÃO E FINANÇAS

Ação com meta física não cumulativa

Produto : AÇÃO DE APOIO À GESTÃO INSTITUCIONAL REALIZADA **Unidade de Medida : AÇÃO**

DETALHAMENTO DO PRODUTO: SERVIÇOS DE APOIO E SUPORTE DE NATUREZA TÉCNICO-ADMINISTRATIVA NAS ÁREAS DE PLANEJAMENTO/ORÇAMENTO, ADMINISTRAÇÃO GERAL (APOIO LOGÍSTICO E GESTÃO DE PATRIMÔNIO E CONTRATOS), ADMINISTRAÇÃO CONTÁBIL E FINANCEIRA E COMUNICAÇÃO.

FINALIDADE: COORDENAR, IMPLEMENTAR E AVALIAR AS AÇÕES DE PLANEJAMENTO, GESTÃO E FINANÇAS, EXECUTANDO OS SERVIÇOS DE APOIO E SUPORTE TÉCNICO-ADMINISTRATIVO NECESSÁRIOS AO CUMPRIMENTO DAS ATRIBUIÇÕES INSTITUCIONAIS.

Regiões	Físico			Financeiro		
	Programado PPAG	Executado Jan/Dez	%	Programado PPAG	Executado Jan/Dez	%
Central	2	2	100,00	2.015.765,00	571.332,60	28,34
Total	2	2	100,00	2.015.765,00	571.332,60	28,34

Ação : 2417 - REMUNERAÇÃO DE PESSOAL ATIVO E ENCARGOS SOCIAIS

Ação com meta física não cumulativa

Produto : PESSOA REMUNERADA **Unidade de Medida : UNIDADE**

DETALHAMENTO DO PRODUTO: PESSOAS REMUNERADAS TITULARES DE CARGO, EMPREGO OU FUNÇÃO PÚBLICA.

FINALIDADE: VIABILIZAR A REMUNERAÇÃO DE PESSOAL ATIVO DO ESTADO E PAGAMENTO DOS RESPECTIVOS ENCARGOS SOCIAIS E AUXÍLIOS, CONFERINDO CONDIÇÕES ADEQUADAS AO CUMPRIMENTO DAS ATRIBUIÇÕES INSTITUCIONAIS.

Regiões	Físico			Financeiro		
	Programado PPAG	Executado Jan/Dez	%	Programado PPAG	Executado Jan/Dez	%
Central	145	127	87,59	8.030.220,00	7.076.294,69	88,12
Norte de Minas	0	0	-	0,00	9.247,64	-
Total	145	127	87,59	8.030.220,00	7.085.542,33	88,24

2421 - INSTITUTO DE DESENVOLVIMENTO DO NORTE E NORDESTE DE MINAS GERAIS

Ação : 2001 - DIREÇÃO SUPERIOR

Ação com meta física não cumulativa

Produto : AÇÃO DE GESTÃO INSTITUCIONAL SUPERIOR REALIZADA **Unidade de Medida : AÇÃO**

DETALHAMENTO DO PRODUTO: ORIENTAÇÃO, COORDENAÇÃO E SUPERVISÃO DAS POLÍTICAS INSTITUCIONAIS.

FINALIDADE: DEFINIR, COORDENAR E SUPERVISIONAR, NO ÂMBITO ORGANIZACIONAL INTERNO E/OU SETORIAL, AÇÕES VISANDO AO CUMPRIMENTO DAS ATRIBUIÇÕES INSTITUCIONAIS.

Regiões	Físico			Financeiro		
	Programado PPAG	Executado Jan/Dez	%	Programado PPAG	Executado Jan/Dez	%
Central	1	1	100,00	20.000,00	5.349,12	26,75
Total	1	1	100,00	20.000,00	5.349,12	26,75

Ação : 2002 - PLANEJAMENTO, GESTÃO E FINANÇAS

Ação com meta física não cumulativa

Produto : AÇÃO DE APOIO À GESTÃO INSTITUCIONAL REALIZADA **Unidade de Medida : AÇÃO**

DETALHAMENTO DO PRODUTO: SERVIÇOS DE APOIO E SUPORTE DE NATUREZA TÉCNICO-ADMINISTRATIVA NAS ÁREAS DE PLANEJAMENTO/ORÇAMENTO, ADMINISTRAÇÃO GERAL (APOIO LOGÍSTICO E GESTÃO DE PATRIMÔNIO E CONTRATOS), ADMINISTRAÇÃO CONTÁBIL E FINANCEIRA E COMUNICAÇÃO.

FINALIDADE: COORDENAR, IMPLEMENTAR E AVALIAR AS AÇÕES DE PLANEJAMENTO, GESTÃO E FINANÇAS, EXECUTANDO OS SERVIÇOS DE APOIO E SUPORTE TÉCNICO-ADMINISTRATIVO NECESSÁRIOS AO CUMPRIMENTO DAS ATRIBUIÇÕES INSTITUCIONAIS.

Regiões	Físico			Financeiro		
	Programado PPAG	Executado Jan/Dez	%	Programado PPAG	Executado Jan/Dez	%
Central	1	1	100,00	6.291.500,00	3.304.979,13	52,53
Jequitinhonha / Mucuri	0	0	-	0,00	180.201,38	-
Norte de Minas	0	0	-	0,00	320.958,04	-
Rio Doce	0	0	-	0,00	2.320,05	-
Total	1	1	100,00	6.291.500,00	3.808.458,60	60,53

RELATÓRIO INSTITUCIONAL DE MONITORAMENTO
DEMONSTRATIVO DE EXECUÇÃO FÍSICA E FINANCEIRA - JAN A DEZ
PROGRAMAS ESPECIAIS
PROGRAMAS ESPECIAIS

Ação : 2417 - REMUNERAÇÃO DE PESSOAL ATIVO E ENCARGOS SOCIAIS

Ação com meta física não cumulativa

Produto : PESSOA REMUNERADA **Unidade de Medida : UNIDADE**

DETALHAMENTO DO PRODUTO: PESSOAS REMUNERADAS TITULARES DE CARGO, EMPREGO OU FUNÇÃO PÚBLICA.

FINALIDADE: VIABILIZAR A REMUNERAÇÃO DE PESSOAL ATIVO DO ESTADO E PAGAMENTO DOS RESPECTIVOS ENCARGOS SOCIAIS E AUXÍLIOS, CONFERINDO CONDIÇÕES ADEQUADAS AO CUMPRIMENTO DAS ATRIBUIÇÕES INSTITUCIONAIS.

Regiões	Físico			Financeiro		
	Programado PPAG	Executado Jan/Dez	%	Programado PPAG	Executado Jan/Dez	%
Central	55	62	112,73	3.593.277,00	3.268.989,80	90,98
Jequitinhonha / Mucuri	28	29	103,57	860.734,00	1.085.836,29	126,15
Norte de Minas	52	49	94,23	1.623.302,00	1.913.490,51	117,88
Rio Doce	0	2	-	0,00	137.668,58	-
Total	135	142	105,19	6.077.313,00	6.405.985,18	105,41

2431 - AGÊNCIA DE DESENVOLVIMENTO DA REGIÃO METROPOLITANA DE BELO HORIZONTE

Ação : 2001 - DIREÇÃO SUPERIOR

Ação com meta física não cumulativa

Produto : AÇÃO DE GESTÃO INSTITUCIONAL SUPERIOR REALIZADA **Unidade de Medida : AÇÃO**

DETALHAMENTO DO PRODUTO: ORIENTAÇÃO, COORDENAÇÃO E SUPERVISÃO DAS POLÍTICAS INSTITUCIONAIS.

FINALIDADE: DEFINIR, COORDENAR E SUPERVISIONAR, NO ÂMBITO ORGANIZACIONAL INTERNO E/OU SETORIAL, AÇÕES VISANDO AO CUMPRIMENTO DAS ATRIBUIÇÕES INSTITUCIONAIS.

Regiões	Físico			Financeiro		
	Programado PPAG	Executado Jan/Dez	%	Programado PPAG	Executado Jan/Dez	%
Central	1	1	100,00	12.000,00	10.008,75	83,41
Total	1	1	100,00	12.000,00	10.008,75	83,41

Ação : 2002 - PLANEJAMENTO, GESTÃO E FINANÇAS

Ação com meta física não cumulativa

Produto : AÇÃO DE APOIO À GESTÃO INSTITUCIONAL REALIZADA **Unidade de Medida : AÇÃO**

DETALHAMENTO DO PRODUTO: SERVIÇOS DE APOIO E SUPORTE DE NATUREZA TÉCNICO-ADMINISTRATIVA NAS ÁREAS DE PLANEJAMENTO/ORÇAMENTO, ADMINISTRAÇÃO GERAL (APOIO LOGÍSTICO E GESTÃO DE PATRIMÔNIO E CONTRATOS), ADMINISTRAÇÃO CONTÁBIL E FINANCEIRA E COMUNICAÇÃO.

FINALIDADE: COORDENAR, IMPLEMENTAR E AVALIAR AS AÇÕES DE PLANEJAMENTO, GESTÃO E FINANÇAS, EXECUTANDO OS SERVIÇOS DE APOIO E SUPORTE TÉCNICO-ADMINISTRATIVO NECESSÁRIOS AO CUMPRIMENTO DAS ATRIBUIÇÕES INSTITUCIONAIS.

Regiões	Físico			Financeiro		
	Programado PPAG	Executado Jan/Dez	%	Programado PPAG	Executado Jan/Dez	%
Central	1	1	100,00	2.410.617,00	1.100.766,19	45,66
Total	1	1	100,00	2.410.617,00	1.100.766,19	45,66

Ação : 2417 - REMUNERAÇÃO DE PESSOAL ATIVO E ENCARGOS SOCIAIS

Ação com meta física não cumulativa

Produto : PESSOA REMUNERADA **Unidade de Medida : UNIDADE**

DETALHAMENTO DO PRODUTO: PESSOAS REMUNERADAS TITULARES DE CARGO, EMPREGO OU FUNÇÃO PÚBLICA.

FINALIDADE: VIABILIZAR A REMUNERAÇÃO DE PESSOAL ATIVO DO ESTADO E PAGAMENTO DOS RESPECTIVOS ENCARGOS SOCIAIS E AUXÍLIOS, CONFERINDO CONDIÇÕES ADEQUADAS AO CUMPRIMENTO DAS ATRIBUIÇÕES INSTITUCIONAIS.

Regiões	Físico			Financeiro		
	Programado PPAG	Executado Jan/Dez	%	Programado PPAG	Executado Jan/Dez	%
Central	44	49	111,36	3.713.653,00	4.182.770,63	112,63
Total	44	49	111,36	3.713.653,00	4.182.770,63	112,63

RELATÓRIO INSTITUCIONAL DE MONITORAMENTO
DEMONSTRATIVO DE EXECUÇÃO FÍSICA E FINANCEIRA - JAN A DEZ
PROGRAMAS ESPECIAIS
PROGRAMAS ESPECIAIS

2441 - AGÊNCIA REGULADORA DE SERVIÇOS DE ABASTECIMENTO DE ÁGUA E DE ESGOTAMENTO SANITÁRIO DO ESTADO DE MINAS GERAIS

Ação : 2001 - DIREÇÃO SUPERIOR

Ação com meta física não cumulativa

Produto : AÇÃO DE GESTÃO INSTITUCIONAL SUPERIOR REALIZADA Unidade de Medida : AÇÃO

DETALHAMENTO DO PRODUTO: ORIENTAÇÃO, COORDENAÇÃO E SUPERVISÃO DAS POLÍTICAS INSTITUCIONAIS.

FINALIDADE: DEFINIR, COORDENAR E SUPERVISIONAR, NO ÂMBITO ORGANIZACIONAL INTERNO E/OU SETORIAL, AÇÕES VISANDO AO CUMPRIMENTO DAS ATRIBUIÇÕES INSTITUCIONAIS.

Regiões	Físico			Financeiro		
	Programado PPAG	Executado Jan/Dez	%	Programado PPAG	Executado Jan/Dez	%
Central	1	1	100,00	60.000,00	20.018,33	33,36
Total	1	1	100,00	60.000,00	20.018,33	33,36

Ação : 2002 - PLANEJAMENTO, GESTÃO E FINANÇAS

Ação com meta física não cumulativa

Produto : AÇÃO DE APOIO À GESTÃO INSTITUCIONAL REALIZADA Unidade de Medida : AÇÃO

DETALHAMENTO DO PRODUTO: SERVIÇOS DE APOIO E SUPORTE DE NATUREZA TÉCNICO-ADMINISTRATIVA NAS ÁREAS DE PLANEJAMENTO/ORÇAMENTO, ADMINISTRAÇÃO GERAL (APOIO LOGÍSTICO E GESTÃO DE PATRIMÔNIO E CONTRATOS), ADMINISTRAÇÃO CONTÁBIL E FINANCEIRA E COMUNICAÇÃO.

FINALIDADE: COORDENAR, IMPLEMENTAR E AVALIAR AS AÇÕES DE PLANEJAMENTO, GESTÃO E FINANÇAS, EXECUTANDO OS SERVIÇOS DE APOIO E SUPORTE TÉCNICO-ADMINISTRATIVO NECESSÁRIOS AO CUMPRIMENTO DAS ATRIBUIÇÕES INSTITUCIONAIS.

Regiões	Físico			Financeiro		
	Programado PPAG	Executado Jan/Dez	%	Programado PPAG	Executado Jan/Dez	%
Central	1	1	100,00	2.782.882,00	1.519.257,48	54,59
Total	1	1	100,00	2.782.882,00	1.519.257,48	54,59

Ação : 2417 - REMUNERAÇÃO DE PESSOAL ATIVO E ENCARGOS SOCIAIS

Ação com meta física não cumulativa

Produto : PESSOA REMUNERADA Unidade de Medida : UNIDADE

DETALHAMENTO DO PRODUTO: PESSOAS REMUNERADAS TITULARES DE CARGO, EMPREGO OU FUNÇÃO PÚBLICA.

FINALIDADE: VIABILIZAR A REMUNERAÇÃO DE PESSOAL ATIVO DO ESTADO E PAGAMENTO DOS RESPECTIVOS ENCARGOS SOCIAIS E AUXÍLIOS, CONFERINDO CONDIÇÕES ADEQUADAS AO CUMPRIMENTO DAS ATRIBUIÇÕES INSTITUCIONAIS.

Regiões	Físico			Financeiro		
	Programado PPAG	Executado Jan/Dez	%	Programado PPAG	Executado Jan/Dez	%
Central	109	111	101,83	16.859.980,00	6.412.979,02	38,04
Total	109	111	101,83	16.859.980,00	6.412.979,02	38,04

2451 - FUNDAÇÃO CENTRO INTERNACIONAL DE EDUCAÇÃO, CAPACITAÇÃO E PESQUISA APLICADAS EM ÁGUAS

Ação : 2001 - DIREÇÃO SUPERIOR

Ação com meta física não cumulativa

Produto : AÇÃO DE GESTÃO INSTITUCIONAL SUPERIOR REALIZADA Unidade de Medida : AÇÃO

DETALHAMENTO DO PRODUTO: ORIENTAÇÃO, COORDENAÇÃO E SUPERVISÃO DAS POLÍTICAS INSTITUCIONAIS.

FINALIDADE: DEFINIR, COORDENAR E SUPERVISIONAR, NO ÂMBITO ORGANIZACIONAL INTERNO E/OU SETORIAL, AÇÕES VISANDO AO CUMPRIMENTO DAS ATRIBUIÇÕES INSTITUCIONAIS.

Regiões	Físico			Financeiro		
	Programado PPAG	Executado Jan/Dez	%	Programado PPAG	Executado Jan/Dez	%
Central	1	1	100,00	65.000,00	6.345,82	9,76
Triângulo	0	0	-	65.000,00	78.064,16	120,10
Total	1	1	100,00	130.000,00	84.409,98	64,93

RELATÓRIO INSTITUCIONAL DE MONITORAMENTO
DEMONSTRATIVO DE EXECUÇÃO FÍSICA E FINANCEIRA - JAN A DEZ
PROGRAMAS ESPECIAIS
PROGRAMAS ESPECIAIS

Ação : 2002 - PLANEJAMENTO, GESTÃO E FINANÇAS

Ação com meta física não cumulativa

Produto : AÇÃO DE APOIO À GESTÃO INSTITUCIONAL REALIZADA

Unidade de Medida : AÇÃO

DETALHAMENTO DO PRODUTO: SERVIÇOS DE APOIO E SUPORTE DE NATUREZA TÉCNICO-ADMINISTRATIVA NAS ÁREAS DE PLANEJAMENTO/ORÇAMENTO, ADMINISTRAÇÃO GERAL (APOIO LOGÍSTICO E GESTÃO DE PATRIMÔNIO E CONTRATOS), ADMINISTRAÇÃO CONTÁBIL E FINANCEIRA E COMUNICAÇÃO.

FINALIDADE: COORDENAR, IMPLEMENTAR E AVALIAR AS AÇÕES DE PLANEJAMENTO, GESTÃO E FINANÇAS, EXECUTANDO OS SERVIÇOS DE APOIO E SUPORTE TÉCNICO-ADMINISTRATIVO NECESSÁRIOS AO CUMPRIMENTO DAS ATRIBUIÇÕES INSTITUCIONAIS.

Regiões	Físico			Financeiro		
	Programado PPAG	Executado Jan/Dez	%	Programado PPAG	Executado Jan/Dez	%
Central	0	0	-	235.500,00	319.284,64	135,58
Triângulo	1	1	100,00	1.334.500,00	1.032.641,91	77,38
Total	1	1	100,00	1.570.000,00	1.351.926,55	86,11

Ação : 2417 - REMUNERAÇÃO DE PESSOAL ATIVO E ENCARGOS SOCIAIS

Ação com meta física não cumulativa

Produto : PESSOA REMUNERADA

Unidade de Medida : UNIDADE

DETALHAMENTO DO PRODUTO: PESSOAS REMUNERADAS TITULARES DE CARGO, EMPREGO OU FUNÇÃO PÚBLICA.

FINALIDADE: VIABILIZAR A REMUNERAÇÃO DE PESSOAL ATIVO DO ESTADO E PAGAMENTO DOS RESPECTIVOS ENCARGOS SOCIAIS E AUXÍLIOS, CONFERINDO CONDIÇÕES ADEQUADAS AO CUMPRIMENTO DAS ATRIBUIÇÕES INSTITUCIONAIS.

Regiões	Físico			Financeiro		
	Programado PPAG	Executado Jan/Dez	%	Programado PPAG	Executado Jan/Dez	%
Central	2	2	100,00	110.053,00	52.933,02	48,10
Triângulo	30	29	96,67	2.405.127,00	2.320.504,56	96,48
Total	32	31	96,88	2.515.180,00	2.373.437,58	94,36

2461 - AGÊNCIA DE DESENVOLVIMENTO DA REGIÃO METROPOLITANA DO VALE DO AÇO

Ação : 2001 - DIREÇÃO SUPERIOR

Ação com meta física não cumulativa

Produto : AÇÃO DE GESTÃO INSTITUCIONAL SUPERIOR REALIZADA

Unidade de Medida : AÇÃO

DETALHAMENTO DO PRODUTO: ORIENTAÇÃO, COORDENAÇÃO E SUPERVISÃO DAS POLÍTICAS INSTITUCIONAIS.

FINALIDADE: DEFINIR, COORDENAR E SUPERVISIONAR, NO ÂMBITO ORGANIZACIONAL INTERNO E/OU SETORIAL, AÇÕES VISANDO AO CUMPRIMENTO DAS ATRIBUIÇÕES INSTITUCIONAIS.

Regiões	Físico			Financeiro		
	Programado PPAG	Executado Jan/Dez	%	Programado PPAG	Executado Jan/Dez	%
Rio Doce	1	0	0,00	100.000,00	11.186,45	11,19
Total	1	0	0,00	100.000,00	11.186,45	11,19

Ação : 2002 - PLANEJAMENTO, GESTÃO E FINANÇAS

Ação com meta física não cumulativa

Produto : AÇÃO DE APOIO À GESTÃO INSTITUCIONAL REALIZADA

Unidade de Medida : AÇÃO

DETALHAMENTO DO PRODUTO: SERVIÇOS DE APOIO E SUPORTE DE NATUREZA TÉCNICO-ADMINISTRATIVA NAS ÁREAS DE PLANEJAMENTO/ORÇAMENTO, ADMINISTRAÇÃO GERAL (APOIO LOGÍSTICO E GESTÃO DE PATRIMÔNIO E CONTRATOS), ADMINISTRAÇÃO CONTÁBIL E FINANCEIRA E COMUNICAÇÃO.

FINALIDADE: COORDENAR, IMPLEMENTAR E AVALIAR AS AÇÕES DE PLANEJAMENTO, GESTÃO E FINANÇAS, EXECUTANDO OS SERVIÇOS DE APOIO E SUPORTE TÉCNICO-ADMINISTRATIVO NECESSÁRIOS AO CUMPRIMENTO DAS ATRIBUIÇÕES INSTITUCIONAIS.

Regiões	Físico			Financeiro		
	Programado PPAG	Executado Jan/Dez	%	Programado PPAG	Executado Jan/Dez	%
Rio Doce	1	0	0,00	1.147.590,00	628.218,82	54,74
Total	1	0	0,00	1.147.590,00	628.218,82	54,74

RELATÓRIO INSTITUCIONAL DE MONITORAMENTO
DEMONSTRATIVO DE EXECUÇÃO FÍSICA E FINANCEIRA - JAN A DEZ
PROGRAMAS ESPECIAIS
PROGRAMAS ESPECIAIS

AÇÃO : 2018 - DESENVOLVIMENTO E CAPACITAÇÃO DO SERVIDOR

Produto : SERVIDOR CAPACITADO Unidade de Medida : SERVIDOR

DETALHAMENTO DO PRODUTO: SERVIDOR CAPACITADO EM CURSOS DE EDUCAÇÃO BÁSICA, PROFISSIONAL E SUPERIOR.

FINALIDADE: QUALIFICAR O SERVIDOR POR MEIO DE CURSOS DE EDUCAÇÃO BÁSICA, PROFISSIONAL E SUPERIOR, QUE CONTRIBUAM PARA A MELHORIA DA QUALIDADE E DA EFICIÊNCIA DOS SERVIÇOS PÚBLICOS PRESTADOS AO CIDADÃO.

Regiões	Físico			Financeiro		
	Programado PPAG	Executado Jan/Dez	%	Programado PPAG	Executado Jan/Dez	%
Rio Doce	1	0	0,00	15.000,00	0,00	0,00
Total	1	0	0,00	15.000,00	0,00	0,00

Ação : 2417 - REMUNERAÇÃO DE PESSOAL ATIVO E ENCARGOS SOCIAIS

Ação com meta física não cumulativa

Produto : PESSOA REMUNERADA Unidade de Medida : UNIDADE

DETALHAMENTO DO PRODUTO: PESSOAS REMUNERADAS TITULARES DE CARGO, EMPREGO OU FUNÇÃO PÚBLICA.

FINALIDADE: VIABILIZAR A REMUNERAÇÃO DE PESSOAL ATIVO DO ESTADO E PAGAMENTO DOS RESPECTIVOS ENCARGOS SOCIAIS E AUXÍLIOS, CONFERINDO CONDIÇÕES ADEQUADAS AO CUMPRIMENTO DAS ATRIBUIÇÕES INSTITUCIONAIS.

Regiões	Físico			Financeiro		
	Programado PPAG	Executado Jan/Dez	%	Programado PPAG	Executado Jan/Dez	%
Rio Doce	30	22	73,33	1.934.743,00	1.895.012,08	97,95
Total	30	22	73,33	1.934.743,00	1.895.012,08	97,95

AÇÃO : 7004 - PRECATÓRIOS E SENTENÇAS JUDICIÁRIAS

Produto : PRECATÓRIO/RPV PAGO Unidade de Medida : UNIDADE

DETALHAMENTO DO PRODUTO: PRECATÓRIOS E REQUISIÇÕES DE PEQUENO VALOR.

FINALIDADE: ATENDER AO PAGAMENTO DE DESPESAS COM PRECATÓRIOS E REQUISIÇÕES DE PEQUENO VALOR, TENDO EM VISTA A EXECUÇÃO DAS DECISÕES CONDENATÓRIAS TRANSITADAS EM JULGADO PROFERIDAS PELO PODER JUDICIÁRIO CONTRA A FAZENDA PÚBLICA.

Regiões	Físico			Financeiro		
	Programado PPAG	Executado Jan/Dez	%	Programado PPAG	Executado Jan/Dez	%
Rio Doce	1	0	0,00	1.000,00	0,00	0,00
Total	1	0	0,00	1.000,00	0,00	0,00

3041 - EMPRESA DE ASSISTÊNCIA TÉCNICA E EXTENSÃO RURAL DO ESTADO DE MINAS GERAIS

Ação : 2002 - PLANEJAMENTO, GESTÃO E FINANÇAS

Ação com meta física não cumulativa

Produto : AÇÃO DE APOIO À GESTÃO INSTITUCIONAL REALIZADA Unidade de Medida : AÇÃO

DETALHAMENTO DO PRODUTO: SERVIÇOS DE APOIO E SUPORTE DE NATUREZA TÉCNICO-ADMINISTRATIVA NAS ÁREAS DE PLANEJAMENTO/ORÇAMENTO, ADMINISTRAÇÃO GERAL (APOIO LOGÍSTICO E GESTÃO DE PATRIMÔNIO E CONTRATOS), ADMINISTRAÇÃO CONTÁBIL E FINANCEIRA E COMUNICAÇÃO.

FINALIDADE: COORDENAR, IMPLEMENTAR E AVALIAR AS AÇÕES DE PLANEJAMENTO, GESTÃO E FINANÇAS, EXECUTANDO OS SERVIÇOS DE APOIO E SUPORTE TÉCNICO-ADMINISTRATIVO NECESSÁRIOS AO CUMPRIMENTO DAS ATRIBUIÇÕES INSTITUCIONAIS.

Regiões	Físico			Financeiro		
	Programado PPAG	Executado Jan/Dez	%	Programado PPAG	Executado Jan/Dez	%
Central	1	1	100,00	5.113.755,00	4.044.150,42	79,08
Total	1	1	100,00	5.113.755,00	4.044.150,42	79,08

RELATÓRIO INSTITUCIONAL DE MONITORAMENTO
DEMONSTRATIVO DE EXECUÇÃO FÍSICA E FINANCEIRA - JAN A DEZ
PROGRAMAS ESPECIAIS
PROGRAMAS ESPECIAIS

Ação : 2417 - REMUNERAÇÃO DE PESSOAL ATIVO E ENCARGOS SOCIAIS

Ação com meta física não cumulativa

Produto : PESSOA REMUNERADA **Unidade de Medida : UNIDADE**

DETALHAMENTO DO PRODUTO: PESSOAS REMUNERADAS TITULARES DE CARGO, EMPREGO OU FUNÇÃO PÚBLICA.

FINALIDADE: VIABILIZAR A REMUNERAÇÃO DE PESSOAL ATIVO DO ESTADO E PAGAMENTO DOS RESPECTIVOS ENCARGOS SOCIAIS E AUXÍLIOS, CONFERINDO CONDIÇÕES ADEQUADAS AO CUMPRIMENTO DAS ATRIBUIÇÕES INSTITUCIONAIS.

Regiões	Físico			Financeiro		
	Programado PPAG	Executado Jan/Dez	%	Programado PPAG	Executado Jan/Dez	%
Alto Paranaíba	76	74	97,37	5.866.955,00	6.502.366,65	110,83
Central	588	678	115,31	81.885.757,00	85.620.244,68	104,56
Centro Oeste	77	76	98,70	6.621.461,00	6.646.661,89	100,38
Jequitinhonha / Mucuri	156	163	104,49	11.875.430,00	11.816.685,49	99,51
Mata	286	248	86,71	26.220.781,00	27.002.322,65	102,98
Noroeste de Minas	48	76	158,33	3.801.937,00	3.745.606,92	98,52
Norte de Minas	329	345	104,86	24.840.051,00	24.449.613,62	98,43
Rio Doce	148	141	95,27	10.450.320,00	10.130.337,17	96,94
Sul de Minas	320	240	75,00	30.184.125,00	31.034.405,83	102,82
Triângulo	133	102	76,69	12.255.874,00	11.367.617,53	92,75
Total	2.161	2.143	99,17	214.002.691,00	218.315.862,43	102,02

3051 - EMPRESA DE PESQUISA AGROPECUÁRIA DE MINAS GERAIS

Ação : 2002 - PLANEJAMENTO, GESTÃO E FINANÇAS

Ação com meta física não cumulativa

Produto : AÇÃO DE APOIO À GESTÃO INSTITUCIONAL REALIZADA **Unidade de Medida : AÇÃO**

DETALHAMENTO DO PRODUTO: SERVIÇOS DE APOIO E SUPORTE DE NATUREZA TÉCNICO-ADMINISTRATIVA NAS ÁREAS DE PLANEJAMENTO/ORÇAMENTO, ADMINISTRAÇÃO GERAL (APOIO LOGÍSTICO E GESTÃO DE PATRIMÔNIO E CONTRATOS), ADMINISTRAÇÃO CONTÁBIL E FINANCEIRA E COMUNICAÇÃO.

FINALIDADE: COORDENAR, IMPLEMENTAR E AVALIAR AS AÇÕES DE PLANEJAMENTO, GESTÃO E FINANÇAS, EXECUTANDO OS SERVIÇOS DE APOIO E SUPORTE TÉCNICO-ADMINISTRATIVO NECESSÁRIOS AO CUMPRIMENTO DAS ATRIBUIÇÕES INSTITUCIONAIS.

Regiões	Físico			Financeiro		
	Programado PPAG	Executado Jan/Dez	%	Programado PPAG	Executado Jan/Dez	%
Alto Paranaíba	0	0	-	0,00	77.317,44	-
Central	1	1	100,00	3.294.589,00	2.758.102,12	83,72
Centro Oeste	0	0	-	0,00	4.699,85	-
Jequitinhonha / Mucuri	0	0	-	0,00	11.649,61	-
Mata	0	0	-	120.000,00	310.565,86	258,80
Norte de Minas	0	0	-	160.000,00	194.817,57	121,76
Sul de Minas	0	0	-	280.000,00	136.159,02	48,63
Triângulo	0	0	-	240.000,00	102.014,77	42,51
Total	1	1	100,00	4.094.589,00	3.595.326,24	87,81

RELATÓRIO INSTITUCIONAL DE MONITORAMENTO
DEMONSTRATIVO DE EXECUÇÃO FÍSICA E FINANCEIRA - JAN A DEZ
PROGRAMAS ESPECIAIS
PROGRAMAS ESPECIAIS

Ação : 2417 - REMUNERAÇÃO DE PESSOAL ATIVO E ENCARGOS SOCIAIS

Ação com meta física não cumulativa

Produto : PESSOA REMUNERADA **Unidade de Medida : UNIDADE**

DETALHAMENTO DO PRODUTO: PESSOAS REMUNERADAS TITULARES DE CARGO, EMPREGO OU FUNÇÃO PÚBLICA.

FINALIDADE: VIABILIZAR A REMUNERAÇÃO DE PESSOAL ATIVO DO ESTADO E PAGAMENTO DOS RESPECTIVOS ENCARGOS SOCIAIS E AUXÍLIOS, CONFERINDO CONDIÇÕES ADEQUADAS AO CUMPRIMENTO DAS ATRIBUIÇÕES INSTITUCIONAIS.

Regiões	Físico			Financeiro		
	Programado PPAG	Executado Jan/Dez	%	Programado PPAG	Executado Jan/Dez	%
Alto Paranaíba	59	48	81,36	3.804.546,00	2.550.024,60	67,03
Central	428	362	84,58	27.591.826,00	31.309.574,37	113,47
Centro Oeste	7	6	85,71	451.268,00	478.046,67	105,93
Jequitinhonha / Mucuri	18	14	77,78	1.160.404,00	713.289,40	61,47
Mata	226	184	81,42	14.569.516,00	12.653.324,03	86,85
Norte de Minas	144	118	81,94	9.283.231,00	7.375.242,81	79,45
Sul de Minas	190	155	81,58	12.248.708,00	12.822.696,18	104,69
Triângulo	74	58	78,38	4.770.549,00	4.940.545,75	103,56
Total	1.146	945	82,46	73.880.048,00	72.842.743,81	98,60

3151 - RÁDIO INCONFIDÊNCIA

Ação : 2001 - DIREÇÃO SUPERIOR

Ação com meta física não cumulativa

Produto : AÇÃO DE GESTÃO INSTITUCIONAL SUPERIOR REALIZADA **Unidade de Medida : AÇÃO**

DETALHAMENTO DO PRODUTO: ORIENTAÇÃO, COORDENAÇÃO E SUPERVISÃO DAS POLÍTICAS INSTITUCIONAIS.

FINALIDADE: DEFINIR, COORDENAR E SUPERVISIONAR, NO ÂMBITO ORGANIZACIONAL INTERNO E/OU SETORIAL, AÇÕES VISANDO AO CUMPRIMENTO DAS ATRIBUIÇÕES INSTITUCIONAIS.

Regiões	Físico			Financeiro		
	Programado PPAG	Executado Jan/Dez	%	Programado PPAG	Executado Jan/Dez	%
Central	1	1	100,00	190.466,00	219.201,91	115,09
Total	1	1	100,00	190.466,00	219.201,91	115,09

Ação : 2002 - PLANEJAMENTO, GESTÃO E FINANÇAS

Ação com meta física não cumulativa

Produto : AÇÃO DE APOIO À GESTÃO INSTITUCIONAL REALIZADA **Unidade de Medida : AÇÃO**

DETALHAMENTO DO PRODUTO: SERVIÇOS DE APOIO E SUPORTE DE NATUREZA TÉCNICO-ADMINISTRATIVA NAS ÁREAS DE PLANEJAMENTO/ORÇAMENTO, ADMINISTRAÇÃO GERAL (APOIO LOGÍSTICO E GESTÃO DE PATRIMÔNIO E CONTRATOS), ADMINISTRAÇÃO CONTÁBIL E FINANCEIRA E COMUNICAÇÃO.

FINALIDADE: COORDENAR, IMPLEMENTAR E AVALIAR AS AÇÕES DE PLANEJAMENTO, GESTÃO E FINANÇAS, EXECUTANDO OS SERVIÇOS DE APOIO E SUPORTE TÉCNICO-ADMINISTRATIVO NECESSÁRIOS AO CUMPRIMENTO DAS ATRIBUIÇÕES INSTITUCIONAIS.

Regiões	Físico			Financeiro		
	Programado PPAG	Executado Jan/Dez	%	Programado PPAG	Executado Jan/Dez	%
Central	1	1	100,00	596.215,00	585.345,12	98,18
Total	1	1	100,00	596.215,00	585.345,12	98,18

RELATÓRIO INSTITUCIONAL DE MONITORAMENTO
DEMONSTRATIVO DE EXECUÇÃO FÍSICA E FINANCEIRA - JAN A DEZ
PROGRAMAS ESPECIAIS
PROGRAMAS ESPECIAIS

Ação : 2417 - REMUNERAÇÃO DE PESSOAL ATIVO E ENCARGOS SOCIAIS

Ação com meta física não cumulativa

Produto : PESSOA REMUNERADA **Unidade de Medida : UNIDADE**

DETALHAMENTO DO PRODUTO: PESSOAS REMUNERADAS TITULARES DE CARGO, EMPREGO OU FUNÇÃO PÚBLICA.

FINALIDADE: VIABILIZAR A REMUNERAÇÃO DE PESSOAL ATIVO DO ESTADO E PAGAMENTO DOS RESPECTIVOS ENCARGOS SOCIAIS E AUXÍLIOS, CONFERINDO CONDIÇÕES ADEQUADAS AO CUMPRIMENTO DAS ATRIBUIÇÕES INSTITUCIONAIS.

Regiões	Físico			Financeiro		
	Programado PPAG	Executado Jan/Dez	%	Programado PPAG	Executado Jan/Dez	%
Central	146	115	78,77	6.272.369,00	6.242.235,30	99,52
Total	146	115	78,77	6.272.369,00	6.242.235,30	99,52

4031 - FUNDO ESPECIAL DO PODER JUDICIÁRIO DO ESTADO DE MINAS GERAIS

Ação : 2111 - AUXÍLIO-ALIMENTAÇÃO, AUXÍLIO-CRECHE E OUTROS AUXÍLIOS

Ação com meta física não cumulativa

Produto : PESSOA BENEFICIADA **Unidade de Medida : PESSOA**

DETALHAMENTO DO PRODUTO: MAGISTRADOS E SERVIDORES BENEFICIADOS PELO PAGAMENTO DE AUXÍLIOS

FINALIDADE: GARANTIR O PAGAMENTO DE AUXÍLIOS A MAGISTRADOS E SERVIDORES DO TRIBUNAL DE JUSTIÇA.

Regiões	Físico			Financeiro		
	Programado PPAG	Executado Jan/Dez	%	Programado PPAG	Executado Jan/Dez	%
Alto Paranaíba	426	440	103,29	4.526.608,00	4.956.955,67	109,51
Central	8.972	9.370	104,44	95.335.014,00	96.996.343,55	101,74
Centro Oeste	819	848	103,54	8.702.560,00	9.229.924,43	106,06
Jequitinhonha / Mucuri	458	476	103,93	4.866.635,00	5.014.444,89	103,04
Mata	1.559	1.606	103,01	16.565.682,00	16.598.656,50	100,20
Noroeste de Minas	217	233	107,37	2.305.806,00	2.477.263,68	107,44
Norte de Minas	697	711	102,01	7.406.211,00	7.567.238,44	102,17
Rio Doce	919	953	103,70	9.765.146,00	10.451.589,63	107,03
Sul de Minas	1.974	2.056	104,15	20.975.406,00	21.832.746,90	104,09
Triângulo	1.153	1.189	103,12	12.251.592,00	12.875.496,31	105,09
Total	17.194	17.882	104,00	182.700.660,00	188.000.660,00	102,90

4341 - FUNDO DE RECUPERAÇÃO, PROTEÇÃO E DESENVOLVIMENTO SUSTENTÁVEL DAS BACIAS HIDROGRÁFICAS DO ESTADO DE MINAS GERAIS

Ação : 2048 - MANUTENÇÃO DAS ATIVIDADES DA SECRETARIA

Ação com meta física não cumulativa

Produto : AÇÃO APOIADA **Unidade de Medida : AÇÃO**

DETALHAMENTO DO PRODUTO: SERVIÇOS DE APOIO DE NATUREZA TÉCNICA ADMINISTRATIVO NA ÁREA DE PLANEJAMENTO E ADMINISTRAÇÃO GERAL.

FINALIDADE: CUSTEAR AS ATIVIDADES DA SECRETARIA EXECUTIVA DO FIDRO - FUNDO DE RECUPERAÇÃO, PROTEÇÃO AMBIENTAL E DESENVOLVIMENTO SUSTENTÁVEL DAS BACIAS HIDROGRÁFICAS DO ESTADO DE MINAS GERAIS.

Regiões	Físico			Financeiro		
	Programado PPAG	Executado Jan/Dez	%	Programado PPAG	Executado Jan/Dez	%
Central	1	1	100,00	1.382.217,00	0,00	0,00
Total	1	1	100,00	1.382.217,00	0,00	0,00

RELATÓRIO INSTITUCIONAL DE MONITORAMENTO
DEMONSTRATIVO DE EXECUÇÃO FÍSICA E FINANCEIRA - JAN A DEZ
PROGRAMAS ESPECIAIS
PROGRAMAS ESPECIAIS

AÇÃO : 2090 - APOIO AOS COMITÊS DE BACIAS HIDROGRÁFICAS

Produto : COMITÊ DE BACIAS APOIADO

Unidade de Medida : COMITÊ

DETALHAMENTO DO PRODUTO: COMITÊS DE BACIAS INSTITUÍDOS NO ESTADO, APOIADOS FINANCEIRAMENTE ATRAVÉS DA CELEBRAÇÃO DOS CONVÊNIO DE ESTRUTURAÇÃO DE SUAS SECRETARIAS EXECUTIVAS E CUSTEIO DAS DEMAIS ATIVIDADES, ALÉM DO APOIO NO PLANEJAMENTO E EXECUÇÃO DO INSTRUMENTO.

FINALIDADE: PROMOVER O FORTALECIMENTO INSTITUCIONAL DOS COMITÊS DE BACIAS, VISANDO A GESTÃO DESCENTRALIZADA E PARTICIPATIVA, CONFORME PREVISTO NO PLANO ESTADUAL DE RECURSOS HÍDRICOS.

Regiões	Físico			Financeiro		
	Programado PPAG	Executado Jan/Dez	%	Programado PPAG	Executado Jan/Dez	%
Alto Paranaíba	1	0	0,00	255.966,00	0,00	0,00
Central	2	2	100,00	511.933,00	270.593,55	52,86
Centro Oeste	3	1	33,33	767.898,00	90.197,85	11,75
Jequitinhonha / Mucuri	5	1	20,00	1.279.830,00	90.197,85	7,05
Mata	2	0	0,00	511.932,00	0,00	0,00
Noroeste de Minas	2	1	50,00	511.932,00	90.197,85	17,62
Norte de Minas	4	3	75,00	1.023.864,00	244.386,04	23,87
Rio Doce	6	0	0,00	1.535.796,00	0,00	0,00
Sul de Minas	8	2	25,00	2.047.729,00	184.287,72	9,00
Triângulo	3	1	33,33	767.898,00	90.197,85	11,75
Total	36	11	30,56	9.214.778,00	1.060.058,71	11,50

4381 - FUNDO ESTADUAL DE DESENVOLVIMENTO DE TRANSPORTES

Ação : 2029 - ADMINISTRAÇÃO E OPERACIONALIZAÇÃO DA ARRECADAÇÃO DO FUNTRANS

Ação com meta física não cumulativa

Produto : FUNDO OPERACIONALIZADO

Unidade de Medida : FUNDO

DETALHAMENTO DO PRODUTO: ADMINISTRAÇÃO E OPERACIONALIZAÇÃO DA ARRECADAÇÃO DO FUNTRANS.

FINALIDADE: ADMINISTRAR E OPERACIONALIZAR A ARRECADAÇÃO DO FUNDO, PERMITINDO CUSTEAR DESPESAS DE EMISSÃO DE MULTAS, ENVELOPAMENTO, NOTIFICAÇÕES, CORREIO E ÀS ESSENCIAIS À SUA BOA OPERACIONALIZAÇÃO E VALIDAÇÃO DO PROCESSO ARRECADATÓRIO.

Regiões	Físico			Financeiro		
	Programado PPAG	Executado Jan/Dez	%	Programado PPAG	Executado Jan/Dez	%
Central	1	1	100,00	5.500.000,00	5.460.502,00	99,28
Total	1	1	100,00	5.500.000,00	5.460.502,00	99,28

5011 - COMPANHIA DE DESENVOLVIMENTO ECONÔMICO DE MINAS GERAIS

Ação : 6008 - MANUTENÇÃO OPERACIONAL DAS UNIDADES EXPOMINAS NO ESTADO DE MINAS GERAIS

Ação com meta física não cumulativa

Produto : CENTRO MANTIDO

Unidade de Medida : CENTRO

DETALHAMENTO DO PRODUTO: O PRODUTO DETERMINA O QUANTITATIVO DE CENTRO DE EXPOSIÇÕES E FEIRAS - EXPOMINAS MANTIDOS NO EXERCÍCIO CORRENTE

FINALIDADE: REALIZAR MANUTENÇÕES PREVENTIVAS, CORRETIVAS, BEM COMO VINCULAR AS DESPESAS DE CUSTEIO, PARA O FUNCIONAMENTO DAS UNIDADES ESTRATÉGICAS DE NEGÓCIOS, DESTINADAS AOS CENTROS DE FEIRAS E EVENTOS EXPOMINAS, NO ESTADO DE MINAS GERAIS.

Regiões	Físico			Financeiro		
	Programado PPAG	Executado Jan/Dez	%	Programado PPAG	Executado Jan/Dez	%
Alto Paranaíba	1	1	100,00	200.000,00	53.764,00	26,88
Central	1	1	100,00	700.000,00	600.274,00	85,75
Jequitinhonha / Mucuri	1	1	100,00	400.000,00	170.864,00	42,72
Mata	1	1	100,00	700.000,00	142.444,00	20,35
Total	4	4	100,00	2.000.000,00	967.346,00	48,37

RELATÓRIO INSTITUCIONAL DE MONITORAMENTO
DEMONSTRATIVO DE EXECUÇÃO FÍSICA E FINANCEIRA - JAN A DEZ
PROGRAMAS ESPECIAIS
PROGRAMAS ESPECIAIS

Ação : 6016 - MANUTENÇÃO E ADEQUAÇÃO DA INFRA-ESTRUTURA ADMINISTRATIVA E OPERACIONAL DA CODEMIG

Ação com meta física não cumulativa

Produto : AÇÃO DE APOIO À GESTÃO INSTITUCIONAL REALIZADA **Unidade de Medida : AÇÃO**

DETALHAMENTO DO PRODUTO: O PRODUTO DETERMINA O QUANTITATIVO DE AÇÕES ADMINISTRATIVAS APOIADAS NO EXERCÍCIO REFERENTES A MANUTENÇÃO DO EDIFÍCIO SEDE DA CODEMIG, MODERNIZAÇÃO DA TECNOLOGIA DA INFORMAÇÃO, CAPACITAÇÃO DE EMPREGADOS, COMPRA DE MOBILIÁRIOS E APORTE DE CAPITAL A EMPRESA COLIGADA.

FINALIDADE: MANTER, ADEQUAR E DESENVOLVER A ESTRUTURA ADMINISTRATIVA E OPERACIONAL DA CODEMIG PARA MELHORIA CONTÍNUA DO SERVIÇO PRESTADO E MAIOR SINERGIA, PROXIMIDADE E ATENDIMENTO AOS OBJETIVOS ESTRATÉGICOS, ESTABELECIDOS PELO GOVERNO DE MINAS GERAIS.

Regiões	Físico			Financeiro		
	Programado PPAG	Executado Jan/Dez	%	Programado PPAG	Executado Jan/Dez	%
Alto Paranaíba	0	1	-	0,00	158.137,00	-
Central	5	2	40,00	3.873.000,00	4.341.256,00	112,09
Centro Oeste	0	1	-	0,00	256.471,00	-
Norte de Minas	0	0	-	0,00	5.000,00	-
Rio Doce	0	0	-	0,00	21.693,00	-
Sul de Minas	0	0	-	0,00	15.790,00	-
Triângulo	0	1	-	0,00	209.358,00	-
Total	5	5	100,00	3.873.000,00	5.007.705,00	129,30

5071 - COMPANHIA DE HABITAÇÃO DO ESTADO DE MINAS GERAIS

AÇÃO : 6513 - MANUTENÇÃO E ADEQUAÇÃO DA INFRA-ESTRUTURA ADMINISTRATIVA - COHAB

Produto : AÇÃO DE APOIO À GESTÃO INSTITUCIONAL REALIZADA **Unidade de Medida : AÇÃO**

DETALHAMENTO DO PRODUTO: AQUISIÇÃO DE EQUIPAMENTOS E SOFTWARE NECESSÁRIOS ÀS OPERAÇÕES ADMINISTRATIVAS DA EMPRESA.

FINALIDADE: ADEQUAR, MANTER E DESENVOLVER A ESTRUTURA ADMINISTRATIVA E OPERACIONAL PARA GARANTIR O BOM FUNCIONAMENTO DA EMPRESA.

Regiões	Físico			Financeiro		
	Programado PPAG	Executado Jan/Dez	%	Programado PPAG	Executado Jan/Dez	%
Central	1	0	0,00	200.000,00	0,00	0,00
Total	1	0	0,00	200.000,00	0,00	0,00

5081 - COMPANHIA DE SANEAMENTO DE MINAS GERAIS

AÇÃO : 6188 - MANUTENÇÃO E ADEQUAÇÃO DA INFRA-ESTRUTURA ADMINISTRATIVA E OPERACIONAL - COPASA

Produto : AÇÃO DE APOIO À GESTÃO INSTITUCIONAL REALIZADA **Unidade de Medida : AÇÃO**

DETALHAMENTO DO PRODUTO: INVESTIMENTOS PARA RENOVAÇÃO E AMPLIAÇÃO DA FROTA DA EMPRESA; AQUISIÇÃO DE MOBILIÁRIO E BENS DE PEQUENO VALOR; MELHORIAS FÍSICAS DAS INSTALAÇÕES ADMINISTRATIVAS; AQUISIÇÃO DE EQUIPAMENTOS E PROGRAMAS DE INFORMÁTICA; ETC.

FINALIDADE: ADEQUAR, MANTER E DESENVOLVER A ESTRUTURA ADMINISTRATIVA E OPERACIONAL NECESSÁRIA PARA GARANTIR O BOM FUNCIONAMENTO DA COPASA, TANTO NO TRATAMENTO DE ÁGUA E ESGOTAMENTO SANITÁRIO COMO JUNTO AOS SEUS CLIENTES.

Regiões	Físico			Financeiro		
	Programado PPAG	Executado Jan/Dez	%	Programado PPAG	Executado Jan/Dez	%
Central	15	10	66,67	15.450.000,00	10.000.828,00	64,73
Estadual	46	20	43,48	46.351.000,00	19.380.524,00	41,81
Total	61	30	49,18	61.801.000,00	29.381.352,00	47,54

RELATÓRIO INSTITUCIONAL DE MONITORAMENTO
DEMONSTRATIVO DE EXECUÇÃO FÍSICA E FINANCEIRA - JAN A DEZ
PROGRAMAS ESPECIAIS
PROGRAMAS ESPECIAIS

5121 - COMPANHIA ENERGÉTICA DE MINAS GERAIS

Ação : 6004 - MANUTENÇÃO DA INFRAESTRUTURA ADMINISTRATIVA E OPERACIONAL - CEMIG

Ação com meta física não cumulativa

Produto : AÇÃO DE APOIO À GESTÃO INSTITUCIONAL REALIZADA **Unidade de Medida : AÇÃO**

DETALHAMENTO DO PRODUTO: SERVIÇOS DE APOIO E SUPORTE DE NATUREZA TÉCNICO-ADMINISTRATIVA NAS ÁREAS DE PLANEJAMENTO/ORÇAMENTO, ADMINISTRAÇÃO GERAL (APOIO LOGÍSTICO E GESTÃO PATRIMONIAL E DE CONTRATOS), ADMINISTRAÇÃO CONTÁBIL E FINANCEIRA, CONTROLE INTERNO E COMUNICAÇÃO

FINALIDADE: VIABILIZAR A MANUTENÇÃO DA INFRAESTRUTURA ADMINISTRATIVA E OPERACIONAL DA CEMIG, VISANDO AO CUMPRIMENTO DE SUAS ATRIBUIÇÕES INSTITUCIONAIS.

Regiões	Físico			Financeiro		
	Programado PPAG	Executado Jan/Dez	%	Programado PPAG	Executado Jan/Dez	%
Central	1	0	0,00	6.931.000,00	0,00	0,00
Estadual	0	1	-	0,00	704.000,00	-
Total	1	1	100,00	6.931.000,00	704.000,00	10,16

5131 - INSTITUTO DE DESENVOLVIMENTO INTEGRADO DE MINAS GERAIS

AÇÃO : 6946 - MANUTENÇÃO DA INFRA- ESTRUTURA ADMINISTRATIVA E OPERACIONAL- INDI

Produto : EQUIPAMENTO ADQUIRIDO **Unidade de Medida : EQUIPAMENTO**

DETALHAMENTO DO PRODUTO: EQUIPAMENTOS ADQUIRIDOS TENDO EM VISTA A MANUTENÇÃO DA INFRA-ESTRUTURA ADMINISTRATIVA E OPERACIONAL DO INDI.

FINALIDADE: ATENDER ÀS NECESSIDADES OPERACIONAIS DA EMPRESA, VISANDO À MELHORIA DOS SERVIÇOS PRESTADOS E O CUMPRIMENTO DAS ATRIBUIÇÕES INSTITUCIONAIS.

Regiões	Físico			Financeiro		
	Programado PPAG	Executado Jan/Dez	%	Programado PPAG	Executado Jan/Dez	%
Central	152	10	6,58	1.000.000,00	363.467,34	36,35
Total	152	10	6,58	1.000.000,00	363.467,34	36,35

5191 - MINAS GERAIS PARTICIPAÇÕES S.A.

Ação : 6595 - MANUTENÇÃO E ADEQUAÇÃO DA INFRA ESTRUTURA ADMINISTRATIVA - MGI

Ação com meta física não cumulativa

Produto : AÇÃO DE APOIO À GESTÃO INSTITUCIONAL REALIZADA **Unidade de Medida : AÇÃO**

DETALHAMENTO DO PRODUTO: SERVIÇOS DE APOIO E SUPORTE DE NATUREZA TÉCNICO-ADMINISTRATIVA NAS ÁREAS DE PLANEJAMENTO/ORÇAMENTO, ADMINISTRAÇÃO GERAL (APOIO LOGÍSTICO E GESTÃO PATRIMONIAL E DE CONTRATOS), ADMINISTRAÇÃO CONTÁBIL E FINANCEIRA, CONTROLE INTERNO E COMUNICAÇÃO.

FINALIDADE: ADEQUAR A INFRA ESTRUTURA DE APOIO PARA ATENDER SATISFATORIAMENTE ÀS NECESSIDADES TÉCNICO-OPERACIONAIS, ADMINISTRATIVAS E FINANCEIRAS DA MINAS GERAIS PARTICIPAÇÕES SA.

Regiões	Físico			Financeiro		
	Programado PPAG	Executado Jan/Dez	%	Programado PPAG	Executado Jan/Dez	%
Central	1	1	100,00	25.000,00	115.650,00	462,60
Total	1	1	100,00	25.000,00	115.650,00	462,60

RELATÓRIO INSTITUCIONAL DE MONITORAMENTO
DEMONSTRATIVO DE EXECUÇÃO FÍSICA E FINANCEIRA - JAN A DEZ
PROGRAMAS ESPECIAIS
PROGRAMAS ESPECIAIS

5201 - BANCO DE DESENVOLVIMENTO DE MINAS GERAIS S.A.

Ação : 6005 - MANUTENÇÃO E ADEQUAÇÃO DA INFRA-ESTRUTURA ADMINISTRATIVA E OPERACIONAL - BDMG

Ação com meta física não cumulativa

Produto : AÇÃO DE APOIO À GESTÃO INSTITUCIONAL REALIZADA

Unidade de Medida : AÇÃO

DETALHAMENTO DO PRODUTO: PARA O ANO DE 2014 1-OBRAS NOS EDIFÍCIOS SEDE E ANEXO E IMOBILIZAÇÕES: R\$ 2.000 MIL. 2-DESENVOLVIMENTO E MANUTENÇÃO DE SERVIÇOS DE INFORMÁTICA R\$ 5.090 MIL. 3-AUMENTO DE CAPITAL DE GIRO LÍQUIDO R\$ 1 MIL. PARA O PERÍODO 2014 - 2017 A PREVISÃO PARA ESTA AÇÃO CONSISTE NOS SERVIÇOS DE MANUTENÇÃO DOS EDIFÍCIOS SEDE E ANEXO E NO PROJETO DE DESENVOLVIMENTO E MANUTENÇÃO DE SERVIÇOS DE INFORMÁTICA DO BDMG: ORÇADOS EM R\$ 6.550 MIL ANUALMENTE

FINALIDADE: MANTER A ADEQUADA ESTRUTURA DE PRESTAÇÃO DE SERVIÇOS DO BDMG.

Regiões	Físico			Financeiro		
	Programado PPAG	Executado Jan/Dez	%	Programado PPAG	Executado Jan/Dez	%
Central	1	1	100,00	7.090.000,00	5.436.235,92	76,67
Total	1	1	100,00	7.090.000,00	5.436.235,92	76,67

5251 - COMPANHIA DE GÁS DE MINAS GERAIS

Ação : 6015 - MANUTENÇÃO E ADEQUAÇÃO DA INFRAESTRUTURA ADMINISTRATIVA E OPERACIONAL - GASMIG

Ação com meta física não cumulativa

Produto : AÇÃO DE APOIO À GESTÃO INSTITUCIONAL REALIZADA

Unidade de Medida : AÇÃO

DETALHAMENTO DO PRODUTO: INVESTIMENTOS PARA RENOVACÃO E AMPLIAÇÃO DA FROTA DA EMPRESA; AQUISIÇÃO DE MOBILIÁRIO E BENS DE PEQUENO VALOR; MELHORIAS FÍSICAS DAS INSTALAÇÕES ADMINISTRATIVAS; AQUISIÇÃO DE EQUIPAMENTOS E PROGRAMAS DE INFORMÁTICA; ETC.

FINALIDADE: ADEQUAR, MANTER E DESENVOLVER A ESTRUTURA ADMINISTRATIVA E OPERACIONAL NECESSÁRIA PARA GARANTIR O BOM FUNCIONAMENTO DA GASMIG, TANTO NA CONSTRUÇÃO, COMO NA AMPLIAÇÃO E DISTRIBUIÇÃO DE GÁS.

Regiões	Físico			Financeiro		
	Programado PPAG	Executado Jan/Dez	%	Programado PPAG	Executado Jan/Dez	%
Central	1	1	100,00	7.221.556,00	11.335.996,78	156,97
Total	1	1	100,00	7.221.556,00	11.335.996,78	156,97

5261 - TREM METROPOLITANO DE BELO HORIZONTE S.A.

AÇÃO : 6248 - MANUTENÇÃO E ADEQUAÇÃO DA INFRA-ESTRUTURA ADMINISTRATIVA E OPERACIONAL - TRANSPORTES METROPOLITANOS

Produto : AÇÃO DE APOIO À GESTÃO INSTITUCIONAL REALIZADA

Unidade de Medida : AÇÃO

DETALHAMENTO DO PRODUTO: SERVIÇOS DE APOIO E SUPORTE DE NATUREZA TÉCNICO-ADMINISTRATIVA NAS ÁREAS DE PLANEJAMENTO/ORÇAMENTO, ADMINISTRAÇÃO GERAL (APOIO LOGÍSTICO E GESTÃO PATRIMONIAL E DE CONTRATOS), ADMINISTRAÇÃO CONTÁBIL E FINANCEIRA, CONTROLE INTERNO E COMUNICAÇÃO.

FINALIDADE: ADEQUAR E MANTER A INFRAESTRUTURA ADMINISTRATIVA E OPERACIONAL PARA ATENDER SATISFATORIAMENTE ÀS NECESSIDADES OPERACIONAIS DA EMPRESA, E POR SUA VEZ CAPACITÁ-LA A PRESTAR UM SERVIÇO DE QUALIDADE AOS SEUS USUÁRIOS.

Regiões	Físico			Financeiro		
	Programado PPAG	Executado Jan/Dez	%	Programado PPAG	Executado Jan/Dez	%
Central	1	0	0,00	1.000,00	0,00	0,00
Total	1	0	0,00	1.000,00	0,00	0,00

RELATÓRIO INSTITUCIONAL DE MONITORAMENTO
DEMONSTRATIVO DE EXECUÇÃO FÍSICA E FINANCEIRA - JAN A DEZ
PROGRAMAS ESPECIAIS
PROGRAMAS ESPECIAIS

5501 - COPASA - ÁGUAS MINERAIS DE MINAS S/A

AÇÃO : 6010 - MANUTENÇÃO E ADEQUAÇÃO DA INFRA-ESTRUTURA ADMINISTRATIVA E OPERACIONAL - COPASA ÁGUAS MINERAIS DE MINAS GERAIS SA

Produto : **AÇÃO DE APOIO À GESTÃO INSTITUCIONAL REALIZADA** Unidade de Medida : **AÇÃO**

DETALHAMENTO DO PRODUTO: INVESTIMENTOS PARA AQUISIÇÃO, RENOVAÇÃO E AMPLIAÇÃO DA FROTA DA EMPRESA; AQUISIÇÃO DE MOBILIÁRIO E BENS DE PEQUENO VALOR; MELHORIAS FÍSICAS DAS INSTALAÇÕES ADMINISTRATIVAS; AQUISIÇÃO DE EQUIPAMENTOS E PROGRAMAS DE INFORMÁTICA; ETC

FINALIDADE: ADEQUAR, MANTER E DESENVOLVER A ESTRUTURA ADMINISTRATIVA E OPERACIONAL NECESSÁRIA PARA GARANTIR O BOM FUNCIONAMENTO DA COPASA ÁGUAS MINERAIS DE MINAS GERAIS SA.

Regiões	Físico			Financeiro		
	Programado PPAG	Executado Jan/Dez	%	Programado PPAG	Executado Jan/Dez	%
Estadual	80	0	0,00	80.000,00	0,00	0,00
Total	80	0	0,00	80.000,00	0,00	0,00

5511 - COPASA - SERVIÇOS DE SANEAMENTO INTEGRADO DO NORTE E NORDESTE DE MINAS GERAIS S/A

AÇÃO : 6012 - MANUTENÇÃO E ADEQUAÇÃO DA INFRA-ESTRUTURA ADMINISTRATIVA E OPERACIONAL - COPANOR

Produto : **AÇÃO DE APOIO À GESTÃO INSTITUCIONAL REALIZADA** Unidade de Medida : **AÇÃO**

DETALHAMENTO DO PRODUTO: INVESTIMENTOS PARA AQUISIÇÃO, RENOVAÇÃO E AMPLIAÇÃO DA FROTA DA EMPRESA; AQUISIÇÃO DE MOBILIÁRIO E BENS DE PEQUENO VALOR; MELHORIAS FÍSICAS DAS INSTALAÇÕES ADMINISTRATIVAS; AQUISIÇÃO DE EQUIPAMENTOS E PROGRAMAS DE INFORMÁTICA; ETC

FINALIDADE: ADEQUAR, MANTER E DESENVOLVER A ESTRUTURA ADMINISTRATIVA E OPERACIONAL NECESSÁRIA PARA GARANTIR O BOM FUNCIONAMENTO DA COPASA - COPANOR

Regiões	Físico			Financeiro		
	Programado PPAG	Executado Jan/Dez	%	Programado PPAG	Executado Jan/Dez	%
Jequitinhonha / Mucuri	1	0	0,00	1.000,00	0,00	0,00
Total	1	0	0,00	1.000,00	0,00	0,00

5521 - COPASA - SERVIÇOS DE IRRIGAÇÃO S/A

AÇÃO : 6011 - MANUTENÇÃO E ADEQUAÇÃO DA INFRA-ESTRUTURA ADMINISTRATIVA E OPERACIONAL - COPASA - SERVIÇOS DE IRRIGAÇÃO SA

Produto : **AÇÃO DE APOIO À GESTÃO INSTITUCIONAL REALIZADA** Unidade de Medida : **AÇÃO**

DETALHAMENTO DO PRODUTO: INVESTIMENTOS PARA AQUISIÇÃO, RENOVAÇÃO E AMPLIAÇÃO DA FROTA DA EMPRESA; AQUISIÇÃO DE MOBILIÁRIO E BENS DE PEQUENO VALOR; MELHORIAS FÍSICAS DAS INSTALAÇÕES ADMINISTRATIVAS; AQUISIÇÃO DE EQUIPAMENTOS E PROGRAMAS DE INFORMÁTICA; ETC

FINALIDADE: ADEQUAR, MANTER E DESENVOLVER A ESTRUTURA ADMINISTRATIVA E OPERACIONAL NECESSÁRIA PARA GARANTIR O BOM FUNCIONAMENTO DA COPASA - SERVIÇOS DE IRRIGAÇÃO SA

Regiões	Físico			Financeiro		
	Programado PPAG	Executado Jan/Dez	%	Programado PPAG	Executado Jan/Dez	%
Norte de Minas	1	0	0,00	1.000,00	0,00	0,00
Total	1	0	0,00	1.000,00	0,00	0,00

RELATÓRIO INSTITUCIONAL DE MONITORAMENTO
DEMONSTRATIVO DE EXECUÇÃO FÍSICA E FINANCEIRA - JAN A DEZ
PROGRAMAS ESPECIAIS
PROGRAMAS ESPECIAIS

PROGRAMA : 702 - OBRIGAÇÕES ESPECIAIS

UNIDADE RESPONSÁVEL : 1501 - SECRETARIA DE ESTADO DE PLANEJAMENTO E GESTÃO

OBJETIVO: REALIZAR DESPESAS OBRIGATÓRIAS DECORRENTES DE COMANDOS CONSTITUCIONAIS OU LEGAIS EM RELAÇÃO ÀS QUAIS NÃO SE POSSA ASSOCIAR UM BEM OU SERVIÇO A SER GERADO NO PROCESSO PRODUTIVO CORRENTE, TAIS COMO DÍVIDAS, RESSARCIMENTOS, INDENIZAÇÕES, TRANSFERÊNCIAS CONSTITUCIONAIS A MUNICÍPIOS, PAGAMENTO DE PROVENTOS DE INATIVOS E OUTRAS AFINS.

PÚBLICO ALVO: CREDORES DA DÍVIDA INTERNA E EXTERNA DO ESTADO DE MINAS GERAIS; TITULARES DE CRÉDITOS JUDICIAIS CONTRA A FAZENDA PÚBLICA ESTADUAL; MUNICÍPIOS QUE PARTICIPAM NO RATEIO DO PRODUTO DA ARRECADAÇÃO DE TRIBUTOS ESTADUAIS; INATIVOS CÍVIS E MILITARES ENTRE OUTROS.

Regiões	Financeiro		
	Programado PPAG	Executado Jan/Dez	%
Alto Paranaíba	732.056.793,00	855.270.959,64	116,83
Central	15.389.330.239,00	19.376.552.513,23	125,91
Centro Oeste	1.031.592.902,00	1.200.173.922,09	116,34
Estadual	9.441.069.234,00	6.031.550.662,19	63,89
Jequitinhonha / Mucuri	497.291.864,00	599.491.970,94	120,55
Mata	1.953.088.801,00	2.290.232.391,95	117,26
Noroeste de Minas	315.572.404,00	369.782.031,57	117,18
Norte de Minas	945.726.384,00	1.117.857.514,73	118,20
Rio Doce	1.301.498.979,00	1.529.405.599,15	117,51
Sul de Minas	2.403.847.020,00	2.813.567.101,16	117,04
Triângulo	1.830.390.483,00	2.068.657.301,11	113,02
Total	35.841.465.103,00	38.252.541.967,76	106,73

AÇÕES DO PROGRAMA POR UNIDADE ORÇAMENTÁRIA

1011 - ASSEMBLÉIA LEGISLATIVA DO ESTADO DE MINAS GERAIS

Ação : 7004 - PRECATÓRIOS E SENTENÇAS JUDICIÁRIAS

Ação com meta física não cumulativa

Produto : PRECATÓRIO/RPV PAGO

Unidade de Medida : UNIDADE

DETALHAMENTO DO PRODUTO: PRECATÓRIOS E REQUISIÇÕES DE PEQUENO VALOR.

FINALIDADE: ATENDER AO PAGAMENTO DE DESPESAS COM PRECATÓRIOS E REQUISIÇÕES DE PEQUENO VALOR, TENDO EM VISTA A EXECUÇÃO DAS DECISÕES CONDENATÓRIAS TRANSITADAS EM JULGADO PROFERIDAS PELO PODER JUDICIÁRIO CONTRA A FAZENDA PÚBLICA.

Regiões	Físico			Financeiro		
	Programado PPAG	Executado Jan/Dez	%	Programado PPAG	Executado Jan/Dez	%
Central	1	1	100,00	1.000,00	0,00	0,00
Total	1	1	100,00	1.000,00	0,00	0,00

Ação : 7006 - PROVENTOS DE INATIVOS CÍVIS E PENSIONISTAS

Ação com meta física não cumulativa

Produto : PROVENTO PAGO

Unidade de Medida : PROVENTO

DETALHAMENTO DO PRODUTO: PROVENTOS PAGOS DE INATIVOS CÍVIS E PENSIONISTAS.

FINALIDADE: ATENDER AO PAGAMENTO DE DESPESAS COM PROVENTOS DE INATIVOS CÍVIS E PENSIONISTAS, TENDO EM CONTA A PROTEÇÃO DA SAÚDE E A MANUTENÇÃO DA QUALIDADE DE VIDA DOS BENEFICIÁRIOS NOS TERMOS DA LEGISLAÇÃO EM VIGOR.

Regiões	Físico			Financeiro		
	Programado PPAG	Executado Jan/Dez	%	Programado PPAG	Executado Jan/Dez	%
Central	0	1.209	-	0,00	255.854.679,78	-
Estadual	1.317	0	0,00	238.657.765,00	0,00	0,00
Total	1.317	1.209	91,80	238.657.765,00	255.854.679,78	107,21

RELATÓRIO INSTITUCIONAL DE MONITORAMENTO
DEMONSTRATIVO DE EXECUÇÃO FÍSICA E FINANCEIRA - JAN A DEZ
PROGRAMAS ESPECIAIS
PROGRAMAS ESPECIAIS

1021 - TRIBUNAL DE CONTAS DO ESTADO DE MINAS GERAIS

AÇÃO : 7004 - PRECATÓRIOS E SENTENÇAS JUDICIÁRIAS

Produto : PRECATÓRIO/RPV PAGO Unidade de Medida : UNIDADE

DETALHAMENTO DO PRODUTO: PRECATÓRIOS E REQUISIÇÕES DE PEQUENO VALOR.

FINALIDADE: ATENDER AO PAGAMENTO DE DESPESAS COM PRECATÓRIOS E REQUISIÇÕES DE PEQUENO VALOR, TENDO EM VISTA A EXECUÇÃO DAS DECISÕES CONDENATÓRIAS TRANSITADAS EM JULGADO PROFERIDAS PELO PODER JUDICIÁRIO CONTRA A FAZENDA PÚBLICA.

Regiões	Físico			Financeiro		
	Programado PPAG	Executado Jan/Dez	%	Programado PPAG	Executado Jan/Dez	%
Central	1	1	100,00	1.000,00	0,00	0,00
Total	1	1	100,00	1.000,00	0,00	0,00

Ação : 7006 - PROVENTOS DE INATIVOS CIVIS E PENSIONISTAS

Ação com meta física não cumulativa

Produto : PROVENTO PAGO Unidade de Medida : PROVENTO

DETALHAMENTO DO PRODUTO: PROVENTOS PAGOS DE INATIVOS CIVIS E PENSIONISTAS.

FINALIDADE: ATENDER AO PAGAMENTO DE DESPESAS COM PROVENTOS DE INATIVOS CIVIS E PENSIONISTAS, TENDO EM CONTA A PROTEÇÃO DA SAÚDE E A MANUTENÇÃO DA QUALIDADE DE VIDA DOS BENEFICIÁRIOS NOS TERMOS DA LEGISLAÇÃO EM VIGOR.

Regiões	Físico			Financeiro		
	Programado PPAG	Executado Jan/Dez	%	Programado PPAG	Executado Jan/Dez	%
Central	0	543	-	0,00	125.169.683,75	-
Centro Oeste	0	5	-	0,00	1.251.681,18	-
Estadual	467	20	4,28	121.916.340,00	4.793.960,03	3,93
Mata	0	3	-	0,00	643.817,32	-
Norte de Minas	0	1	-	0,00	255.432,34	-
Rio Doce	0	3	-	0,00	436.173,87	-
Sul de Minas	0	1	-	0,00	190.964,81	-
Triângulo	0	4	-	0,00	1.234.700,99	-
Total	467	580	124,20	121.916.340,00	133.976.414,29	109,89

1031 - TRIBUNAL DE JUSTIÇA DO ESTADO DE MINAS GERAIS

AÇÃO : 7004 - PRECATÓRIOS E SENTENÇAS JUDICIÁRIAS

Produto : PRECATÓRIO/RPV PAGO Unidade de Medida : UNIDADE

DETALHAMENTO DO PRODUTO: PRECATÓRIOS E REQUISIÇÕES DE PEQUENO VALOR.

FINALIDADE: ATENDER AO PAGAMENTO DE DESPESAS COM PRECATÓRIOS E REQUISIÇÕES DE PEQUENO VALOR, TENDO EM VISTA A EXECUÇÃO DAS DECISÕES CONDENATÓRIAS TRANSITADAS EM JULGADO PROFERIDAS PELO PODER JUDICIÁRIO CONTRA A FAZENDA PÚBLICA.

Regiões	Físico			Financeiro		
	Programado PPAG	Executado Jan/Dez	%	Programado PPAG	Executado Jan/Dez	%
Estadual	8	0	0,00	160.000,00	0,00	0,00
Total	8	0	0,00	160.000,00	0,00	0,00

RELATÓRIO INSTITUCIONAL DE MONITORAMENTO
DEMONSTRATIVO DE EXECUÇÃO FÍSICA E FINANCEIRA - JAN A DEZ
PROGRAMAS ESPECIAIS
PROGRAMAS ESPECIAIS

Ação : 7006 - PROVENTOS DE INATIVOS CIVIS E PENSIONISTAS

Ação com meta física não cumulativa

Produto : PROVENTO PAGO **Unidade de Medida : PROVENTO**

DETALHAMENTO DO PRODUTO: PROVENTOS PAGOS DE INATIVOS CIVIS E PENSIONISTAS.

FINALIDADE: ATENDER AO PAGAMENTO DE DESPESAS COM PROVENTOS DE INATIVOS CIVIS E PENSIONISTAS, TENDO EM CONTA A PROTEÇÃO DA SAÚDE E A MANUTENÇÃO DA QUALIDADE DE VIDA DOS BENEFICIÁRIOS NOS TERMOS DA LEGISLAÇÃO EM VIGOR.

Regiões	Físico			Financeiro		
	Programado PPAG	Executado Jan/Dez	%	Programado PPAG	Executado Jan/Dez	%
Alto Paranaíba	0	126	-	0,00	16.108.861,11	-
Central	0	2.847	-	0,00	583.075.730,31	-
Centro Oeste	0	244	-	0,00	34.982.005,74	-
Estadual	4.034	0	0,00	890.037.567,00	0,00	0,00
Jequitinhonha / Mucuri	0	153	-	0,00	23.184.286,58	-
Mata	0	476	-	0,00	77.076.713,20	-
Noroeste de Minas	0	46	-	0,00	6.123.142,53	-
Norte de Minas	0	173	-	0,00	27.488.156,66	-
Rio Doce	0	302	-	0,00	43.372.036,40	-
Sul de Minas	0	626	-	0,00	91.871.752,23	-
Triângulo	0	242	-	0,00	41.704.882,24	-
Total	4.034	5.235	129,77	890.037.567,00	944.987.567,00	106,17

1051 - TRIBUNAL DE JUSTIÇA MILITAR DO ESTADO DE MINAS GERAIS

Ação : 7004 - PRECATÓRIOS E SENTENÇAS JUDICIÁRIAS

Ação com meta física não cumulativa

Produto : PRECATÓRIO/RPV PAGO **Unidade de Medida : UNIDADE**

DETALHAMENTO DO PRODUTO: PRECATÓRIOS E REQUISIÇÕES DE PEQUENO VALOR.

FINALIDADE: ATENDER AO PAGAMENTO DE DESPESAS COM PRECATÓRIOS E REQUISIÇÕES DE PEQUENO VALOR, TENDO EM VISTA A EXECUÇÃO DAS DECISÕES CONDENATÓRIAS TRANSITADAS EM JULGADO PROFERIDAS PELO PODER JUDICIÁRIO CONTRA A FAZENDA PÚBLICA.

Regiões	Físico			Financeiro		
	Programado PPAG	Executado Jan/Dez	%	Programado PPAG	Executado Jan/Dez	%
Central	1	0	0,00	1.000,00	0,00	0,00
Total	1	0	0,00	1.000,00	0,00	0,00

Ação : 7006 - PROVENTOS DE INATIVOS CIVIS E PENSIONISTAS

Ação com meta física não cumulativa

Produto : PROVENTO PAGO **Unidade de Medida : PROVENTO**

DETALHAMENTO DO PRODUTO: PROVENTOS PAGOS DE INATIVOS CIVIS E PENSIONISTAS.

FINALIDADE: ATENDER AO PAGAMENTO DE DESPESAS COM PROVENTOS DE INATIVOS CIVIS E PENSIONISTAS, TENDO EM CONTA A PROTEÇÃO DA SAÚDE E A MANUTENÇÃO DA QUALIDADE DE VIDA DOS BENEFICIÁRIOS NOS TERMOS DA LEGISLAÇÃO EM VIGOR.

Regiões	Físico			Financeiro		
	Programado PPAG	Executado Jan/Dez	%	Programado PPAG	Executado Jan/Dez	%
Central	0	33	-	0,00	7.313.921,38	-
Estadual	30	0	0,00	9.294.305,00	0,00	0,00
Total	30	33	110,00	9.294.305,00	7.313.921,38	78,69

RELATÓRIO INSTITUCIONAL DE MONITORAMENTO
DEMONSTRATIVO DE EXECUÇÃO FÍSICA E FINANCEIRA - JAN A DEZ
PROGRAMAS ESPECIAIS
PROGRAMAS ESPECIAIS

Ação : 7007 - PROVENTOS DE INATIVOS MILITARES

Ação com meta física não cumulativa

Produto : PROVENTO PAGO **Unidade de Medida : PROVENTO**

DETALHAMENTO DO PRODUTO: PROVENTOS PAGOS DE INATIVOS MILITARES DA RESERVA E REFORMADOS, ORIUNDOS DA POLÍCIA MILITAR OU DO CORPO DE BOMBEIROS MILITAR.

FINALIDADE: ATENDER AO PAGAMENTO DE PROVENTOS DE INATIVOS MILITARES DA RESERVA E REFORMADOS, TENDO EM CONTA A PROTEÇÃO DA SAÚDE E A MANUTENÇÃO DA QUALIDADE DE VIDA DAQUELES QUE PREENCHERAM OS REQUISITOS CONSTITUCIONAIS E LEGAIS RELATIVOS À INATIVIDADE.

Regiões	Físico			Financeiro		
	Programado PPAG	Executado Jan/Dez	%	Programado PPAG	Executado Jan/Dez	%
Central	0	3	-	0,00	1.401.367,80	-
Estadual	3	0	0,00	1.900.000,00	0,00	0,00
Total	3	3	100,00	1.900.000,00	1.401.367,80	73,76

1081 - ADVOCACIA GERAL DO ESTADO

AÇÃO : 7803 - PRECATÓRIOS E SENTENÇAS JUDICIÁRIAS DA ADMINISTRAÇÃO DIRETA DO PODER EXECUTIVO

Produto : PRECATÓRIO/RPV PAGO **Unidade de Medida : UNIDADE**

DETALHAMENTO DO PRODUTO: PRECATÓRIOS E REQUISIÇÕES DE PEQUENO VALOR

FINALIDADE: ATENDER AO PAGAMENTO DE PRECATÓRIOS E REQUISITÓRIOS DE PEQUENO VALOR DA ADMINISTRAÇÃO DIRETA DO PODER EXECUTIVO ESTADUAL.

Regiões	Físico			Financeiro		
	Programado PPAG	Executado Jan/Dez	%	Programado PPAG	Executado Jan/Dez	%
Alto Paranaíba	0	23	-	0,00	95.007,63	-
Central	0	11.113	-	0,00	48.714.167,77	-
Centro Oeste	0	154	-	0,00	656.014,86	-
Estadual	19.584	0	0,00	350.000.000,00	0,00	0,00
Mata	0	477	-	0,00	2.043.807,21	-
Norte de Minas	0	239	-	0,00	1.205.175,62	-
Rio Doce	0	726	-	0,00	3.336.648,36	-
Sul de Minas	0	2.121	-	0,00	9.022.076,93	-
Triângulo	0	495	-	0,00	2.514.913,79	-
Total	19.584	15.348	78,37	350.000.000,00	67.587.812,17	19,31

1091 - PROCURADORIA GERAL DE JUSTIÇA

AÇÃO : 7004 - PRECATÓRIOS E SENTENÇAS JUDICIÁRIAS

Produto : PRECATÓRIO/RPV PAGO **Unidade de Medida : UNIDADE**

DETALHAMENTO DO PRODUTO: PRECATÓRIOS E REQUISIÇÕES DE PEQUENO VALOR.

FINALIDADE: ATENDER AO PAGAMENTO DE DESPESAS COM PRECATÓRIOS E REQUISIÇÕES DE PEQUENO VALOR, TENDO EM VISTA A EXECUÇÃO DAS DECISÕES CONDENATÓRIAS TRANSITADAS EM JULGADO PROFERIDAS PELO PODER JUDICIÁRIO CONTRA A FAZENDA PÚBLICA.

Regiões	Físico			Financeiro		
	Programado PPAG	Executado Jan/Dez	%	Programado PPAG	Executado Jan/Dez	%
Estadual	1	0	0,00	1.000,00	0,00	0,00
Total	1	0	0,00	1.000,00	0,00	0,00

RELATÓRIO INSTITUCIONAL DE MONITORAMENTO
DEMONSTRATIVO DE EXECUÇÃO FÍSICA E FINANCEIRA - JAN A DEZ
PROGRAMAS ESPECIAIS
PROGRAMAS ESPECIAIS

Ação : 7006 - PROVENTOS DE INATIVOS CIVIS E PENSIONISTAS

Ação com meta física não cumulativa

Produto : PROVENTO PAGO **Unidade de Medida : PROVENTO**

DETALHAMENTO DO PRODUTO: PROVENTOS PAGOS DE INATIVOS CIVIS E PENSIONISTAS.

FINALIDADE: ATENDER AO PAGAMENTO DE DESPESAS COM PROVENTOS DE INATIVOS CIVIS E PENSIONISTAS, TENDO EM CONTA A PROTEÇÃO DA SAÚDE E A MANUTENÇÃO DA QUALIDADE DE VIDA DOS BENEFICIÁRIOS NOS TERMOS DA LEGISLAÇÃO EM VIGOR.

Regiões	Físico			Financeiro		
	Programado PPAG	Executado Jan/Dez	%	Programado PPAG	Executado Jan/Dez	%
Alto Paranaíba	0	0	-	0,00	8.261.153,32	-
Central	750	0	0,00	192.800.183,00	147.668.115,60	76,59
Centro Oeste	0	0	-	0,00	8.261.153,34	-
Estadual	0	685	-	0,00	0,00	-
Mata	0	0	-	0,00	32.011.969,15	-
Norte de Minas	0	0	-	0,00	7.228.509,15	-
Rio Doce	0	0	-	0,00	3.097.932,04	-
Sul de Minas	0	0	-	0,00	40.273.122,59	-
Triângulo	0	0	-	0,00	18.587.595,09	-
Total	750	685	91,33	192.800.183,00	265.389.550,28	137,65

1231 - SECRETARIA DE ESTADO DE AGRICULTURA, PECUÁRIA E ABASTECIMENTO

AÇÃO : 7004 - PRECATÓRIOS E SENTENÇAS JUDICIÁRIAS

Produto : PRECATÓRIO/RPV PAGO **Unidade de Medida : UNIDADE**

DETALHAMENTO DO PRODUTO: PRECATÓRIOS E REQUISIÇÕES DE PEQUENO VALOR.

FINALIDADE: ATENDER AO PAGAMENTO DE DESPESAS COM PRECATÓRIOS E REQUISIÇÕES DE PEQUENO VALOR, TENDO EM VISTA A EXECUÇÃO DAS DECISÕES CONDENATÓRIAS TRANSITADAS EM JULGADO PROFERIDAS PELO PODER JUDICIÁRIO CONTRA A FAZENDA PÚBLICA.

Regiões	Físico			Financeiro		
	Programado PPAG	Executado Jan/Dez	%	Programado PPAG	Executado Jan/Dez	%
Estadual	1	0	0,00	10.000,00	0,00	0,00
Total	1	0	0,00	10.000,00	0,00	0,00

RELATÓRIO INSTITUCIONAL DE MONITORAMENTO
DEMONSTRATIVO DE EXECUÇÃO FÍSICA E FINANCEIRA - JAN A DEZ
PROGRAMAS ESPECIAIS
PROGRAMAS ESPECIAIS

1251 - POLÍCIA MILITAR DO ESTADO DE MINAS GERAIS

Ação : 7007 - PROVENTOS DE INATIVOS MILITARES

Ação com meta física não cumulativa

Produto : PROVENTO PAGO

Unidade de Medida : PROVENTO

DETALHAMENTO DO PRODUTO: PROVENTOS PAGOS DE INATIVOS MILITARES DA RESERVA E REFORMADOS, ORIUNDOS DA POLÍCIA MILITAR OU DO CORPO DE BOMBEIROS MILITAR.

FINALIDADE: ATENDER AO PAGAMENTO DE PROVENTOS DE INATIVOS MILITARES DA RESERVA E REFORMADOS, TENDO EM CONTA A PROTEÇÃO DA SAÚDE E A MANUTENÇÃO DA QUALIDADE DE VIDA DAQUELES QUE PREENCHERAM OS REQUISITOS CONSTITUCIONAIS E LEGAIS RELATIVOS À INATIVIDADE.

Regiões	Físico			Financeiro		
	Programado PPAG	Executado Jan/Dez	%	Programado PPAG	Executado Jan/Dez	%
Alto Paranaíba	702	704	100,28	67.759.509,00	96.847.467,41	142,93
Central	13.671	13.448	98,37	1.319.572.856,00	1.823.649.106,12	138,20
Centro Oeste	1.576	1.367	86,74	152.121.061,00	188.251.980,15	123,75
Jequitinhonha / Mucuri	536	575	107,28	51.736.610,00	74.630.539,68	144,25
Mata	3.060	2.827	92,39	295.361.959,00	383.746.307,57	129,92
Noroeste de Minas	145	170	117,24	13.995.912,00	22.055.541,98	157,59
Norte de Minas	1.253	1.210	96,57	120.943.967,00	166.649.276,82	137,79
Rio Doce	1.834	1.930	105,23	177.024.132,00	264.240.429,34	149,27
Sul de Minas	2.636	2.596	98,48	254.435.989,00	351.388.440,30	138,10
Triângulo	1.619	1.687	104,20	156.271.568,00	217.507.807,26	139,19
Total	27.032	26.514	98,08	2.609.223.563,00	3.588.966.896,63	137,55

1401 - CORPO DE BOMBEIROS MILITAR DO ESTADO DE MINAS GERAIS

Ação : 7007 - PROVENTOS DE INATIVOS MILITARES

Ação com meta física não cumulativa

Produto : PROVENTO PAGO

Unidade de Medida : PROVENTO

DETALHAMENTO DO PRODUTO: PROVENTOS PAGOS DE INATIVOS MILITARES DA RESERVA E REFORMADOS, ORIUNDOS DA POLÍCIA MILITAR OU DO CORPO DE BOMBEIROS MILITAR.

FINALIDADE: ATENDER AO PAGAMENTO DE PROVENTOS DE INATIVOS MILITARES DA RESERVA E REFORMADOS, TENDO EM CONTA A PROTEÇÃO DA SAÚDE E A MANUTENÇÃO DA QUALIDADE DE VIDA DAQUELES QUE PREENCHERAM OS REQUISITOS CONSTITUCIONAIS E LEGAIS RELATIVOS À INATIVIDADE.

Regiões	Físico			Financeiro		
	Programado PPAG	Executado Jan/Dez	%	Programado PPAG	Executado Jan/Dez	%
Alto Paranaíba	0	0	-	0,00	55.521,77	-
Central	606	699	115,35	68.067.746,00	120.262.100,02	176,68
Centro Oeste	49	60	122,45	4.547.864,00	6.416.162,54	141,08
Jequitinhonha / Mucuri	0	2	-	0,00	118.574,99	-
Mata	89	97	108,99	8.921.797,00	11.278.721,01	126,42
Norte de Minas	76	85	111,84	8.392.864,00	9.861.249,60	117,50
Rio Doce	52	60	115,38	4.896.961,00	6.736.031,69	137,56
Sul de Minas	88	99	112,50	9.744.323,00	10.601.926,16	108,80
Triângulo	115	121	105,22	14.688.042,00	14.391.504,14	97,98
Total	1.075	1.223	113,77	119.259.597,00	179.721.791,92	150,70

RELATÓRIO INSTITUCIONAL DE MONITORAMENTO
DEMONSTRATIVO DE EXECUÇÃO FÍSICA E FINANCEIRA - JAN A DEZ
PROGRAMAS ESPECIAIS
PROGRAMAS ESPECIAIS

1411 - SECRETARIA DE ESTADO DE TURISMO E ESPORTES

AÇÃO : 7004 - PRECATÓRIOS E SENTENÇAS JUDICIÁRIAS

Produto : PRECATÓRIO/RPV PAGO Unidade de Medida : UNIDADE

DETALHAMENTO DO PRODUTO: PRECATÓRIOS E REQUISIÇÕES DE PEQUENO VALOR.

FINALIDADE: ATENDER AO PAGAMENTO DE DESPESAS COM PRECATÓRIOS E REQUISIÇÕES DE PEQUENO VALOR, TENDO EM VISTA A EXECUÇÃO DAS DECISÕES CONDENATÓRIAS TRANSITADAS EM JULGADO PROFERIDAS PELO PODER JUDICIÁRIO CONTRA A FAZENDA PÚBLICA.

Regiões	Físico			Financeiro		
	Programado PPAG	Executado Jan/Dez	%	Programado PPAG	Executado Jan/Dez	%
Central	1	0	0,00	20.630,00	0,00	0,00
Total	1	0	0,00	20.630,00	0,00	0,00

1441 - DEFENSORIA PÚBLICA DO ESTADO DE MINAS GERAIS

AÇÃO : 7004 - PRECATÓRIOS E SENTENÇAS JUDICIÁRIAS

Produto : PRECATÓRIO/RPV PAGO Unidade de Medida : UNIDADE

DETALHAMENTO DO PRODUTO: PRECATÓRIOS E REQUISIÇÕES DE PEQUENO VALOR.

FINALIDADE: ATENDER AO PAGAMENTO DE DESPESAS COM PRECATÓRIOS E REQUISIÇÕES DE PEQUENO VALOR, TENDO EM VISTA A EXECUÇÃO DAS DECISÕES CONDENATÓRIAS TRANSITADAS EM JULGADO PROFERIDAS PELO PODER JUDICIÁRIO CONTRA A FAZENDA PÚBLICA.

Regiões	Físico			Financeiro		
	Programado PPAG	Executado Jan/Dez	%	Programado PPAG	Executado Jan/Dez	%
Estadual	1	0	0,00	1.000,00	0,00	0,00
Total	1	0	0,00	1.000,00	0,00	0,00

Ação : 7006 - PROVENTOS DE INATIVOS CIVIS E PENSIONISTAS

Ação com meta física não cumulativa

Produto : PROVENTO PAGO Unidade de Medida : PROVENTO

DETALHAMENTO DO PRODUTO: PROVENTOS PAGOS DE INATIVOS CIVIS E PENSIONISTAS.

FINALIDADE: ATENDER AO PAGAMENTO DE DESPESAS COM PROVENTOS DE INATIVOS CIVIS E PENSIONISTAS, TENDO EM CONTA A PROTEÇÃO DA SAÚDE E A MANUTENÇÃO DA QUALIDADE DE VIDA DOS BENEFICIÁRIOS NOS TERMOS DA LEGISLAÇÃO EM VIGOR.

Regiões	Físico			Financeiro		
	Programado PPAG	Executado Jan/Dez	%	Programado PPAG	Executado Jan/Dez	%
Alto Paranaíba	3	3	100,00	590.356,00	645.068,64	109,27
Central	203	204	100,49	39.947.427,00	43.556.071,35	109,03
Centro Oeste	17	17	100,00	3.345.348,00	3.655.388,91	109,27
Jequitinhonha / Mucuri	16	16	100,00	3.148.564,00	3.432.027,28	109,00
Mata	51	53	103,92	10.036.050,00	11.366.655,84	113,26
Noroeste de Minas	1	1	100,00	196.785,00	215.022,87	109,27
Norte de Minas	4	4	100,00	787.141,00	755.099,53	95,93
Rio Doce	22	22	100,00	4.329.276,00	4.722.164,69	109,08
Sul de Minas	27	27	100,00	5.313.202,00	5.805.617,71	109,27
Triângulo	8	8	100,00	1.574.283,00	1.720.183,05	109,27
Total	352	355	100,85	69.268.432,00	75.873.299,87	109,54

RELATÓRIO INSTITUCIONAL DE MONITORAMENTO
DEMONSTRATIVO DE EXECUÇÃO FÍSICA E FINANCEIRA - JAN A DEZ
PROGRAMAS ESPECIAIS
PROGRAMAS ESPECIAIS

1911 - EGE SEC.FAZENDA-ENCARGOS DIVERSOS

AÇÃO : 2049 - ENCARGOS DA ADMINISTRAÇÃO FINANCEIRA CENTRAL

Produto : VALOR PAGO Unidade de Medida : R\$ MIL

DETALHAMENTO DO PRODUTO: PAGAMENTO DE DESPESAS E OUTROS ENCARGOS FINANCEIROS DECORRENTES DA ADMINISTRAÇÃO FINANCEIRA DE RECEITAS E DESPESAS GERAIS, COMPREENDENDO JUROS, COMISSÕES, DESPESAS CONTRATUAIS E OUTRAS DE RESPONSABILIDADE DO ESTADO.

FINALIDADE: ATENDER AO PAGAMENTO DE DESPESAS E OUTROS ENCARGOS FINANCEIROS, COMPREENDENDO JUROS, COMISSÕES, DESPESAS CONTRATUAIS E OUTRAS, TENDO EM VISTA VIABILIZAR A ADMINISTRAÇÃO FINANCEIRA DE RECEITAS E DESPESAS GERAIS DO ESTADO.

Regiões	Físico			Financeiro		
	Programado PPAG	Executado Jan/Dez	%	Programado PPAG	Executado Jan/Dez	%
Estadual	57.077	36.308	63,61	57.076.600,00	36.308.841,83	63,61
Total	57.077	36.308	63,61	57.076.600,00	36.308.841,83	63,61

AÇÃO : 7009 - COMPLEMENTAÇÃO FINANCEIRA DO REGIME PRÓPRIO DE PREVIDÊNCIA SOCIAL - RPPS

Produto : APORTE REALIZADO Unidade de Medida : R\$ MIL

DETALHAMENTO DO PRODUTO: VALORES NECESSÁRIOS À COBERTURA DO DÉFICIT ATUARIAL DO FUNDO FINANCEIRO DE PREVIDÊNCIA, O QUAL ESTÁ VINCULADO AO PAGAMENTO DE PROVENTOS DO REGIME PRÓPRIO DE PREVIDÊNCIA SOCIAL DO ESTADO DE MINAS GERAIS.

FINALIDADE: VIABILIZAR OS APORTES NECESSÁRIOS À COBERTURA DO DÉFICIT ATUARIAL DO REGIME PRÓPRIO DE PREVIDÊNCIA SOCIAL, TENDO EM VISTA GARANTIR O PAGAMENTO DOS PROVENTOS DOS SERVIDORES INATIVOS E PENSIONISTAS REALIZADOS À CONTA DO FUNDO FINANCEIRO DE PREVIDÊNCIA - FUNFIP.

Regiões	Físico			Financeiro		
	Programado PPAG	Executado Jan/Dez	%	Programado PPAG	Executado Jan/Dez	%
Estadual	5.029.918	3.413.756	67,87	5.029.918.405,00	3.413.755.612,11	67,87
Total	5.029.918	3.413.756	67,87	5.029.918.405,00	3.413.755.612,11	67,87

AÇÃO : 7010 - ENCARGOS DECORRENTES DE INDENIZAÇÕES ADMINISTRATIVAS E JUDICIAIS DETERMINADAS EM LEI

Produto : VALOR PAGO Unidade de Medida : R\$ MIL

DETALHAMENTO DO PRODUTO: VALOR PAGO EM R\$ MIL REFERENTE AS CONCESSÃO DE INDENIZAÇÕES

FINALIDADE: ATENDER AO DISPOSTO NA LEGISLAÇÃO ESPECÍFICA REFERENTE A INDENIZAÇÕES ADMINISTRATIVAS E JUDICIAIS.

Regiões	Físico			Financeiro		
	Programado PPAG	Executado Jan/Dez	%	Programado PPAG	Executado Jan/Dez	%
Central	1	0	0,00	1.000,00	0,00	0,00
Total	1	0	0,00	1.000,00	0,00	0,00

AÇÃO : 7030 - ENCARGOS DECORRENTES DE PARCELAMENTOS

Produto : VALOR PAGO Unidade de Medida : R\$ MIL

DETALHAMENTO DO PRODUTO: QUITAÇÃO PROGRESSIVA DE DÍVIDAS DO ESTADO, CONFORME A LEI FEDERAL Nº 11.941, DE 2009

FINALIDADE: VIABILIZAR O PAGAMENTO DE DÍVIDAS DO ESTADO QUE SE ENQUADREM NOS CRITÉRIOS ESTABELECIDOS PELA LEI FEDERAL Nº 11.941, DE 2009.

Regiões	Físico			Financeiro		
	Programado PPAG	Executado Jan/Dez	%	Programado PPAG	Executado Jan/Dez	%
Estadual	83.470	55.487	66,48	83.469.703,00	55.488.056,08	66,48
Total	83.470	55.487	66,48	83.469.703,00	55.488.056,08	66,48

RELATÓRIO INSTITUCIONAL DE MONITORAMENTO
DEMONSTRATIVO DE EXECUÇÃO FÍSICA E FINANCEIRA - JAN A DEZ
PROGRAMAS ESPECIAIS
PROGRAMAS ESPECIAIS

AÇÃO : 7658 - ENCARGOS DEVIDOS AOS INSTITUTOS DE PREVIDÊNCIA

Produto : VALOR PAGO Unidade de Medida : R\$ MIL

DETALHAMENTO DO PRODUTO: PAGAMENTO DOS SALDOS DAS DÍVIDAS DO ESTADO PARA COM OS INSTITUTOS DE PREVIDÊNCIA.

FINALIDADE: VIABILIZAR O PAGAMENTO DOS SALDOS DAS DÍVIDAS DO ESTADO PARA COM OS INSTITUTOS DE PREVIDÊNCIA.

Regiões	Físico			Financeiro		
	Programado PPAG	Executado Jan/Dez	%	Programado PPAG	Executado Jan/Dez	%
Estadual	41.926	63.363	151,13	41.926.000,00	63.365.496,14	151,14
Total	41.926	63.363	151,13	41.926.000,00	63.365.496,14	151,14

AÇÃO : 7663 - CAPTAÇÃO DE RECURSOS PARA FORMAÇÃO DO PROGRAMA DE FORMAÇÃO DO PATRIMÔNIO DO SERVIDOR PÚBLICO - PASEP

Produto : PASEP RECOLHIDO Unidade de Medida : R\$ MIL

DETALHAMENTO DO PRODUTO: O PASEP - PROGRAMA DE FORMAÇÃO DO PATRIMÔNIO DO SERVIDOR PÚBLICO FOI CRIADO PELA LEI COMPLEMENTAR FEDERAL 8, DE 03/12/70 E TEM O OBJETIVO DE PROPICIAR AOS FUNCIONÁRIOS E SERVIDORES PÚBLICOS CÍVIS E MILITARES PARTICIPAÇÃO NA RECEITA DOS ÓRGÃOS E ENTIDADES INTEGRANTES DA ADMINISTRAÇÃO PÚBLICA DIRETA E INDIRETA, NOS ÂMBITOS FEDERAL, ESTADUAL E MUNICIPAL E DAS FUNDAÇÕES.

FINALIDADE: EFETUAR TRANSFERÊNCIAS DE RECURSOS PARA O PROGRAMA DE FORMAÇÃO DO PATRIMÔNIO DO SERVIDOR PÚBLICO - PASEP, TENDO EM VISTA PROPICIAR AOS FUNCIONÁRIOS E SERVIDORES PÚBLICOS CÍVIS E MILITARES PARTICIPAÇÃO NA RECEITA DOS ÓRGÃOS E ENTIDADES INTEGRANTES DA ADMINISTRAÇÃO PÚBLICA DIRETA E INDIRETA.

Regiões	Físico			Financeiro		
	Programado PPAG	Executado Jan/Dez	%	Programado PPAG	Executado Jan/Dez	%
Estadual	212.850	445.329	209,22	212.850.191,00	445.330.084,17	209,22
Total	212.850	445.329	209,22	212.850.191,00	445.330.084,17	209,22

AÇÃO : 7798 - PARTICIPAÇÃO NO AUMENTO DO CAPITAL DE EMPRESAS

Produto : APORTE REALIZADO Unidade de Medida : R\$ MIL

DETALHAMENTO DO PRODUTO: VALOR TRANSFERIDO EM R\$ MIL PARA O AUMENTO DE CAPITAL REALIZADO

FINALIDADE: PROMOVER A PARTICIPAÇÃO E/OU AUMENTO DE CAPITAL DE EMPRESAS.

Regiões	Físico			Financeiro		
	Programado PPAG	Executado Jan/Dez	%	Programado PPAG	Executado Jan/Dez	%
Central	1	0	0,00	1.000,00	0,00	0,00
Total	1	0	0,00	1.000,00	0,00	0,00

RELATÓRIO INSTITUCIONAL DE MONITORAMENTO
DEMONSTRATIVO DE EXECUÇÃO FÍSICA E FINANCEIRA - JAN A DEZ
PROGRAMAS ESPECIAIS
PROGRAMAS ESPECIAIS

AÇÃO : 7844 - TRANSFERÊNCIAS CONSTITUCIONAIS A MUNICÍPIOS

Produto : VALOR TRANSFERIDO Unidade de Medida : R\$ MIL

DETALHAMENTO DO PRODUTO: VALOR EM R\$ MIL TRANSFERIDO PARA REPARTIÇÃO DA ARRECADAÇÃO TRIBUTÁRIA.

FINALIDADE: CUMPRIR DETERMINAÇÃO CONSTITUCIONAL DE REPARTIÇÃO DA ARRECADAÇÃO TRIBUTÁRIA.

Regiões	Físico			Financeiro		
	Programado PPAG	Executado Jan/Dez	%	Programado PPAG	Executado Jan/Dez	%
Alto Paranaíba	489.066	518.043	105,92	489.064.980,00	518.042.063,04	105,92
Central	5.283.083	5.275.055	99,85	5.283.087.533,00	5.275.067.650,04	99,85
Centro Oeste	536.959	545.097	101,52	536.958.124,00	545.090.477,32	101,51
Jequitinhonha / Mucuri	252.823	261.329	103,36	252.823.970,00	261.325.247,29	103,36
Mata	882.926	871.554	98,71	882.921.107,00	871.559.956,29	98,71
Noroeste de Minas	233.775	257.601	110,19	233.774.652,00	257.604.714,70	110,19
Norte de Minas	483.585	501.820	103,77	483.580.564,00	501.814.351,52	103,77
Rio Doce	704.729	694.303	98,52	704.733.384,00	694.298.435,80	98,52
Sul de Minas	1.369.008	1.391.729	101,66	1.369.008.384,00	1.391.731.741,43	101,66
Triângulo	1.267.760	1.294.167	102,08	1.267.761.335,00	1.294.167.663,08	102,08
Total	11.503.714	11.610.698	100,93	11.503.714.033,00	11.610.702.300,51	100,93

AÇÃO : 7862 - TRANSFERÊNCIAS AO FUNSET

Produto : VALOR TRANSFERIDO Unidade de Medida : R\$ MIL

DETALHAMENTO DO PRODUTO: O PERCENTUAL DE 5% (CINCO POR CENTO) DO VALOR DAS MULTAS DE TRÂNSITO DEVE SER DEPOSITADO MENSALMENTE, NA CONTA DO FUNSET

FINALIDADE: EFETUAR TRANSFERÊNCIA DE VALORES AO FUNDO NACIONAL DE SEGURANÇA E EDUCAÇÃO DE TRÂNSITO - FUNSET

Regiões	Físico			Financeiro		
	Programado PPAG	Executado Jan/Dez	%	Programado PPAG	Executado Jan/Dez	%
Estadual	2.081	2.271	109,13	2.081.171,00	2.809.511,12	135,00
Total	2.081	2.271	109,13	2.081.171,00	2.809.511,12	135,00

AÇÃO : 7886 - GESTÃO DA DÍVIDA FUNDADA CONTRATUAL INTERNA

Produto : VALOR PAGO Unidade de Medida : R\$ MIL

DETALHAMENTO DO PRODUTO: ADMINISTRAÇÃO DA DÍVIDA PÚBLICA FUNDADA CONTRATUAL INTERNA DO ESTADO.

FINALIDADE: GERIR A EVOLUÇÃO DOS EVENTOS RELACIONADOS À DÍVIDA PÚBLICA FUNDADA CONTRATUAL INTERNA DO ESTADO DE MINAS GERAIS

Regiões	Físico			Financeiro		
	Programado PPAG	Executado Jan/Dez	%	Programado PPAG	Executado Jan/Dez	%
Central	4.536.200	5.262.709	116,02	4.536.199.561,00	5.263.620.430,27	116,04
Total	4.536.200	5.262.709	116,02	4.536.199.561,00	5.263.620.430,27	116,04

RELATÓRIO INSTITUCIONAL DE MONITORAMENTO
DEMONSTRATIVO DE EXECUÇÃO FÍSICA E FINANCEIRA - JAN A DEZ
PROGRAMAS ESPECIAIS
PROGRAMAS ESPECIAIS

AÇÃO : 7896 - GESTÃO DA DÍVIDA FUNDADA CONTRATUAL EXTERNA

Produto : VALOR PAGO Unidade de Medida : R\$ MIL

DETALHAMENTO DO PRODUTO: ADMINISTRAÇÃO DA DÍVIDA PÚBLICA FUNDADA CONTRATUAL EXTERNA DO ESTADO.

FINALIDADE: GERIR A EVOLUÇÃO DOS EVENTOS RELACIONADOS À DÍVIDA PÚBLICA FUNDADA CONTRATUAL EXTERNA DO ESTADO DE MINAS GERAIS

Regiões	Físico			Financeiro		
	Programado PPAG	Executado Jan/Dez	%	Programado PPAG	Executado Jan/Dez	%
Central	370.353	360.391	97,31	370.352.888,00	361.843.953,40	97,70
Total	370.353	360.391	97,31	370.352.888,00	361.843.953,40	97,70

1915 - TRANSFERÊNCIAS DO ESTADO A EMPRESAS

AÇÃO : 7541 - PROGRAMAÇÃO A CARGO DA COMPANHIA DE DESENVOLVIMENTO DO ESTADO DE MINAS GERAIS - CODEMIG

Produto : RECURSO APORTADO Unidade de Medida : R\$ MIL

DETALHAMENTO DO PRODUTO: APORTE DE CAPITAL DO TESOUREO ESTADUAL NECESSÁRIO À CAPITALIZAÇÃO DA EMPRESA E AO ALCANCE DOS RESPECTIVOS OBJETIVOS INSTITUCIONAIS.

FINALIDADE: VIABILIZAR O APORTE DE RECURSOS DO TESOUREO ESTADUAL NA COMPANHIA DE DESENVOLVIMENTO ECONÔMICO DO ESTADO DE MINAS GERAIS, TENDO EM VISTA CAPITALIZAR A EMPRESA E GARANTIR O ALCANCE DOS RESPECTIVOS OBJETIVOS INSTITUCIONAIS.

Regiões	Físico			Financeiro		
	Programado PPAG	Executado Jan/Dez	%	Programado PPAG	Executado Jan/Dez	%
Central	1	0	0,00	1.000,00	0,00	0,00
Total	1	0	0,00	1.000,00	0,00	0,00

AÇÃO : 7700 - PROGRAMAÇÃO A CARGO DA MINAS GERAIS PARTICIPAÇÕES S/A - MGI

Produto : RECURSO APORTADO Unidade de Medida : R\$ MIL

DETALHAMENTO DO PRODUTO: APORTE DE CAPITAL DO TESOUREO ESTADUAL NECESSÁRIO À CAPITALIZAÇÃO DA EMPRESA E AO ALCANCE DOS RESPECTIVOS OBJETIVOS INSTITUCIONAIS.

FINALIDADE: VIABILIZAR O APORTE DE RECURSOS DO TESOUREO ESTADUAL NA MINAS GERAIS PARTICIPAÇÕES S/A, TENDO EM VISTA CAPITALIZAR A EMPRESA E GARANTIR O ALCANCE DOS RESPECTIVOS OBJETIVOS INSTITUCIONAIS.

Regiões	Físico			Financeiro		
	Programado PPAG	Executado Jan/Dez	%	Programado PPAG	Executado Jan/Dez	%
Central	1	1.052.327	105.232.700,00	1.000,00	1.052.327.906,52	105.232.790,65
Total	1	1.052.327	105.232.700,00	1.000,00	1.052.327.906,52	105.232.790,65

AÇÃO : 7707 - PROGRAMAÇÃO A CARGO DA MINAS GERAIS ADMINISTRAÇÃO E SERVIÇOS S/A - MGS

Produto : RECURSO APORTADO Unidade de Medida : R\$ MIL

DETALHAMENTO DO PRODUTO: APORTE DE CAPITAL DO TESOUREO ESTADUAL NECESSÁRIO À CAPITALIZAÇÃO DA EMPRESA E AO ALCANCE DOS RESPECTIVOS OBJETIVOS INSTITUCIONAIS.

FINALIDADE: VIABILIZAR O APORTE DE RECURSOS DO TESOUREO ESTADUAL NA MINAS GERAIS ADMINISTRAÇÃO E SERVIÇOS S/A, TENDO EM VISTA CAPITALIZAR A EMPRESA E GARANTIR O ALCANCE DOS RESPECTIVOS OBJETIVOS INSTITUCIONAIS.

Regiões	Físico			Financeiro		
	Programado PPAG	Executado Jan/Dez	%	Programado PPAG	Executado Jan/Dez	%
Central	1	0	0,00	1.000,00	0,00	0,00
Total	1	0	0,00	1.000,00	0,00	0,00

RELATÓRIO INSTITUCIONAL DE MONITORAMENTO
DEMONSTRATIVO DE EXECUÇÃO FÍSICA E FINANCEIRA - JAN A DEZ
PROGRAMAS ESPECIAIS
PROGRAMAS ESPECIAIS

AÇÃO : 7723 - PROGRAMAÇÃO A CARGO DA COMPANHIA DE TECNOLOGIA DA INFORMAÇÃO DO ESTADO DE MINAS GERAIS - PRODEMG

Produto : RECURSO APORTADO Unidade de Medida : R\$ MIL

DETALHAMENTO DO PRODUTO: APORTE DE CAPITAL DO TESOURE ESTADUAL NECESSÁRIO À CAPITALIZAÇÃO DA EMPRESA E AO ALCANCE DOS RESPECTIVOS OBJETIVOS INSTITUCIONAIS.

FINALIDADE: VIABILIZAR O APORTE DE RECURSOS DO TESOURE ESTADUAL NA COMPANHIA DE TECNOLOGIA DA INFORMAÇÃO DO ESTADO DE MINAS GERAIS, TENDO EM VISTA CAPITALIZAR A EMPRESA E GARANTIR O ALCANCE DOS RESPECTIVOS OBJETIVOS INSTITUCIONAIS.

Regiões	Físico			Financeiro		
	Programado PPAG	Executado Jan/Dez	%	Programado PPAG	Executado Jan/Dez	%
Central	1	0	0,00	1.000,00	0,00	0,00
Total	1	0	0,00	1.000,00	0,00	0,00

AÇÃO : 7734 - PROGRAMAÇÃO A CARGO DA COMPANHIA DE HABITAÇÃO DO ESTADO DE MINAS GERAIS - COHAB

Produto : RECURSO APORTADO Unidade de Medida : R\$ MIL

DETALHAMENTO DO PRODUTO: APORTE DE CAPITAL DO TESOURE ESTADUAL NECESSÁRIO À CAPITALIZAÇÃO DA EMPRESA E AO ALCANCE DOS RESPECTIVOS OBJETIVOS INSTITUCIONAIS.

FINALIDADE: VIABILIZAR O APORTE DE RECURSOS DO TESOURE ESTADUAL NA COMPANHIA DE HABITAÇÃO DO ESTADO DE MINAS GERAIS, TENDO EM VISTA CAPITALIZAR A EMPRESA E GARANTIR O ALCANCE DOS RESPECTIVOS OBJETIVOS INSTITUCIONAIS.

Regiões	Físico			Financeiro		
	Programado PPAG	Executado Jan/Dez	%	Programado PPAG	Executado Jan/Dez	%
Central	1	25.500	2.550.000,00	1.000,00	25.500.000,00	2.550.000,00
Total	1	25.500	2.550.000,00	1.000,00	25.500.000,00	2.550.000,00

AÇÃO : 7737 - PROGRAMAÇÃO A CARGO DA COMPANHIA DE SANEAMENTO DE MINAS GERAIS - COPASA

Produto : RECURSO APORTADO Unidade de Medida : R\$ MIL

DETALHAMENTO DO PRODUTO: APORTE DE CAPITAL DO TESOURE ESTADUAL NECESSÁRIO À CAPITALIZAÇÃO DA EMPRESA E AO ALCANCE DOS RESPECTIVOS OBJETIVOS INSTITUCIONAIS.

FINALIDADE: VIABILIZAR O APORTE DE RECURSOS DO TESOURE ESTADUAL NA COMPANHIA DE SANEAMENTO DE MINAS GERAIS, TENDO EM VISTA CAPITALIZAR A EMPRESA E GARANTIR O ALCANCE DOS RESPECTIVOS OBJETIVOS INSTITUCIONAIS.

Regiões	Físico			Financeiro		
	Programado PPAG	Executado Jan/Dez	%	Programado PPAG	Executado Jan/Dez	%
Central	1	0	0,00	1.000,00	0,00	0,00
Total	1	0	0,00	1.000,00	0,00	0,00

AÇÃO : 7752 - PROGRAMAÇÃO A CARGO DO BANCO DE DESENVOLVIMENTO DE MINAS GERAIS - BDMG

Produto : RECURSO APORTADO Unidade de Medida : R\$ MIL

DETALHAMENTO DO PRODUTO: APORTE DE CAPITAL DO TESOURE ESTADUAL NECESSÁRIO À CAPITALIZAÇÃO DA EMPRESA E AO ALCANCE DOS RESPECTIVOS OBJETIVOS INSTITUCIONAIS.

FINALIDADE: VIABILIZAR O APORTE DE RECURSOS DO TESOURE ESTADUAL NO BANCO DE DESENVOLVIMENTO DE MINAS GERAIS, TENDO EM VISTA CAPITALIZAR A EMPRESA E GARANTIR O ALCANCE DOS RESPECTIVOS OBJETIVOS INSTITUCIONAIS.

Regiões	Físico			Financeiro		
	Programado PPAG	Executado Jan/Dez	%	Programado PPAG	Executado Jan/Dez	%
Central	1	33.329	3.332.900,00	1.001.709,00	33.332.561,49	3.327,57
Total	1	33.329	3.332.900,00	1.001.709,00	33.332.561,49	3.327,57

RELATÓRIO INSTITUCIONAL DE MONITORAMENTO
DEMONSTRATIVO DE EXECUÇÃO FÍSICA E FINANCEIRA - JAN A DEZ
PROGRAMAS ESPECIAIS
PROGRAMAS ESPECIAIS

AÇÃO : 7758 - PROGRAMAÇÃO A CARGO DA COMPANHIA ENERGETICA DE MINAS GERAIS - CEMIG

Produto : RECURSO APORTADO Unidade de Medida : R\$ MIL

DETALHAMENTO DO PRODUTO: APORTE DE CAPITAL DO TESOUREO ESTADUAL NECESSÁRIO À CAPITALIZAÇÃO DA EMPRESA E AO ALCANCE DOS RESPECTIVOS OBJETIVOS INSTITUCIONAIS.

FINALIDADE: VIABILIZAR O APORTE DE RECURSOS DO TESOUREO ESTADUAL NA COMPANHIA ENERGETICA DE MINAS GERAIS, TENDO EM VISTA CAPITALIZAR A EMPRESA E GARANTIR O ALCANCE DOS RESPECTIVOS OBJETIVOS INSTITUCIONAIS.

Regiões	Físico			Financeiro		
	Programado PPAG	Executado Jan/Dez	%	Programado PPAG	Executado Jan/Dez	%
Central	1	0	0,00	1.000,00	0,00	0,00
Total	1	0	0,00	1.000,00	0,00	0,00

AÇÃO : 7759 - PROGRAMAÇÃO A CARGO DO TREM METROPOLITANO DE BELO HORIZONTE S/A

Produto : RECURSO APORTADO Unidade de Medida : R\$ MIL

DETALHAMENTO DO PRODUTO: APORTE DE CAPITAL DO TESOUREO ESTADUAL NECESSÁRIO À CAPITALIZAÇÃO DA EMPRESA E AO ALCANCE DOS RESPECTIVOS OBJETIVOS INSTITUCIONAIS.

FINALIDADE: VIABILIZAR O APORTE DE RECURSOS DO TESOUREO ESTADUAL NO TREM METROPOLITANO DE BELO HORIZONTE S/A, TENDO EM VISTA CAPITALIZAR A EMPRESA E GARANTIR O ALCANCE DOS RESPECTIVOS OBJETIVOS INSTITUCIONAIS.

Regiões	Físico			Financeiro		
	Programado PPAG	Executado Jan/Dez	%	Programado PPAG	Executado Jan/Dez	%
Central	1	0	0,00	1.000,00	0,00	0,00
Total	1	0	0,00	1.000,00	0,00	0,00

1941 - EGE-SECRETARIA DE ESTADO DE PLANEJAMENTO E GESTÃO

Ação : 7021 - APORTE PARA CUSTEIO DA IMPLANTAÇÃO DA PREVCOM-MG

Ação com meta física não cumulativa

Produto : APORTE REALIZADO. Unidade de Medida : APORTE

DETALHAMENTO DO PRODUTO: APORTE DE RECURSOS PARA A IMPLANTAÇÃO DA PREVIDÊNCIA COMPLEMENTAR DE MINAS GERAIS – PREVCOM-MG.

FINALIDADE: APORTE DE RECURSOS PARA COBERTURA DE DESPESAS REFERENTES AO CUSTEIO DA IMPLANTAÇÃO DA FUNDAÇÃO DE PREVIDÊNCIA COMPLEMENTAR DO ESTADO DE MINAS GERAIS – PREVCOM-MG.

Regiões	Físico			Financeiro		
	Programado PPAG	Executado Jan/Dez	%	Programado PPAG	Executado Jan/Dez	%
Central	0	1	-	0,00	750.000,00	-
Total	0	1	-	0,00	750.000,00	-

Ação : 7441 - PENSÕES ESPECIAIS E INDENIZAÇÕES DE RESPONSABILIDADE DO PODER EXECUTIVO ESTADUAL

Ação com meta física não cumulativa

Produto : PENSÃO PAGA Unidade de Medida : PENSÃO

DETALHAMENTO DO PRODUTO: PAGAMENTO DE PENSÕES ESPECIAIS E INDENIZAÇÕES DE RESPONSABILIDADE DO PODER EXECUTIVO

FINALIDADE: ATENDER AO PAGAMENTO DE PENSÕES ESPECIAIS E INDENIZAÇÕES DE RESPONSABILIDADE DO PODER EXECUTIVO

Regiões	Físico			Financeiro		
	Programado PPAG	Executado Jan/Dez	%	Programado PPAG	Executado Jan/Dez	%
Central	2.979	2.612	87,68	131.918.014,00	153.554.783,31	116,40
Centro Oeste	1	1	100,00	43.249,00	57.190,16	132,23
Rio Doce	1	1	100,00	49.506,00	64.434,55	130,16
Sul de Minas	1	1	100,00	48.726,00	64.432,51	132,23
Total	2.982	2.615	87,69	132.059.495,00	153.740.840,53	116,42

RELATÓRIO INSTITUCIONAL DE MONITORAMENTO
DEMONSTRATIVO DE EXECUÇÃO FÍSICA E FINANCEIRA - JAN A DEZ
PROGRAMAS ESPECIAIS
PROGRAMAS ESPECIAIS

2011 - INSTITUTO DE PREVIDÊNCIA DOS SERVIDORES DO ESTADO DE MINAS GERAIS

AÇÃO : 7004 - PRECATÓRIOS E SENTENÇAS JUDICIÁRIAS

Produto : PRECATÓRIO/RPV PAGO Unidade de Medida : UNIDADE

DETALHAMENTO DO PRODUTO: PRECATÓRIOS E REQUISIÇÕES DE PEQUENO VALOR.

FINALIDADE: ATENDER AO PAGAMENTO DE DESPESAS COM PRECATÓRIOS E REQUISIÇÕES DE PEQUENO VALOR, TENDO EM VISTA A EXECUÇÃO DAS DECISÕES CONDENATÓRIAS TRANSITADAS EM JULGADO PROFERIDAS PELO PODER JUDICIÁRIO CONTRA A FAZENDA PÚBLICA.

Regiões	Físico			Financeiro		
	Programado PPAG	Executado Jan/Dez	%	Programado PPAG	Executado Jan/Dez	%
Alto Paranaíba	10	6	60,00	1.755.413,00	4.505,53	0,26
Central	151	3.912	2.590,73	20.233.982,00	38.402.530,41	189,79
Centro Oeste	15	17	113,33	1.531.612,00	17.644,17	1,15
Estadual	12	1	8,33	2.788.824,00	500,36	0,02
Jequitinhonha / Mucuri	7	0	0,00	831.153,00	0,00	0,00
Mata	50	55	110,00	9.942.940,00	149.264,48	1,50
Noroeste de Minas	0	2	-	0,00	10.912,36	-
Norte de Minas	9	18	200,00	1.102.169,00	13.713,68	1,24
Rio Doce	10	15	150,00	671.774,00	30.247,69	4,50
Sul de Minas	29	15	51,72	5.227.820,00	36.219,16	0,69
Triângulo	8	27	337,50	1.170.034,00	108.349,92	9,26
Total	301	4.068	1.351,50	45.255.721,00	38.773.887,76	85,68

2041 - LOTERIA DO ESTADO DE MINAS GERAIS

AÇÃO : 7004 - PRECATÓRIOS E SENTENÇAS JUDICIÁRIAS

Produto : PRECATÓRIO/RPV PAGO Unidade de Medida : UNIDADE

DETALHAMENTO DO PRODUTO: PRECATÓRIOS E REQUISIÇÕES DE PEQUENO VALOR.

FINALIDADE: ATENDER AO PAGAMENTO DE DESPESAS COM PRECATÓRIOS E REQUISIÇÕES DE PEQUENO VALOR, TENDO EM VISTA A EXECUÇÃO DAS DECISÕES CONDENATÓRIAS TRANSITADAS EM JULGADO PROFERIDAS PELO PODER JUDICIÁRIO CONTRA A FAZENDA PÚBLICA.

Regiões	Físico			Financeiro		
	Programado PPAG	Executado Jan/Dez	%	Programado PPAG	Executado Jan/Dez	%
Central	1	2	200,00	1.000,00	13.156,92	1.315,69
Total	1	2	200,00	1.000,00	13.156,92	1.315,69

AÇÃO : 7009 - COMPLEMENTAÇÃO FINANCEIRA DO REGIME PRÓPRIO DE PREVIDÊNCIA SOCIAL - RPPS

Produto : APORTE REALIZADO Unidade de Medida : R\$ MIL

DETALHAMENTO DO PRODUTO: VALORES NECESSÁRIOS À COBERTURA DO DÉFICIT ATUARIAL DO FUNDO FINANCEIRO DE PREVIDÊNCIA, O QUAL ESTÁ VINCULADO AO PAGAMENTO DE PROVENTOS DO REGIME PRÓPRIO DE PREVIDÊNCIA SOCIAL DO ESTADO DE MINAS GERAIS.

FINALIDADE: VIABILIZAR OS APORTES NECESSÁRIOS À COBERTURA DO DÉFICIT ATUARIAL DO REGIME PRÓPRIO DE PREVIDÊNCIA SOCIAL, TENDO EM VISTA GARANTIR O PAGAMENTO DOS PROVENTOS DOS SERVIDORES INATIVOS E PENSIONISTAS REALIZADOS À CONTA DO FUNDO FINANCEIRO DE PREVIDÊNCIA - FUNFIP.

Regiões	Físico			Financeiro		
	Programado PPAG	Executado Jan/Dez	%	Programado PPAG	Executado Jan/Dez	%
Central	1.835	1.134	61,80	1.835.408,00	1.140.000,00	62,11
Total	1.835	1.134	61,80	1.835.408,00	1.140.000,00	62,11

RELATÓRIO INSTITUCIONAL DE MONITORAMENTO
DEMONSTRATIVO DE EXECUÇÃO FÍSICA E FINANCEIRA - JAN A DEZ
PROGRAMAS ESPECIAIS
PROGRAMAS ESPECIAIS

2061 - FUNDAÇÃO JOÃO PINHEIRO

AÇÃO : 7004 - PRECATÓRIOS E SENTENÇAS JUDICIÁRIAS

Produto : PRECATÓRIO/RPV PAGO Unidade de Medida : UNIDADE

DETALHAMENTO DO PRODUTO: PRECATÓRIOS E REQUISIÇÕES DE PEQUENO VALOR.

FINALIDADE: ATENDER AO PAGAMENTO DE DESPESAS COM PRECATÓRIOS E REQUISIÇÕES DE PEQUENO VALOR, TENDO EM VISTA A EXECUÇÃO DAS DECISÕES CONDENATÓRIAS TRANSITADAS EM JULGADO PROFERIDAS PELO PODER JUDICIÁRIO CONTRA A FAZENDA PÚBLICA.

Regiões	Físico			Financeiro		
	Programado PPAG	Executado Jan/Dez	%	Programado PPAG	Executado Jan/Dez	%
Central	14	42	300,00	696.166,00	817.348,30	117,41
Total	14	42	300,00	696.166,00	817.348,30	117,41

2071 - FUNDAÇÃO DE AMPARO À PESQUISA DO ESTADO DE MINAS GERAIS

AÇÃO : 7004 - PRECATÓRIOS E SENTENÇAS JUDICIÁRIAS

Produto : PRECATÓRIO/RPV PAGO Unidade de Medida : UNIDADE

DETALHAMENTO DO PRODUTO: PRECATÓRIOS E REQUISIÇÕES DE PEQUENO VALOR.

FINALIDADE: ATENDER AO PAGAMENTO DE DESPESAS COM PRECATÓRIOS E REQUISIÇÕES DE PEQUENO VALOR, TENDO EM VISTA A EXECUÇÃO DAS DECISÕES CONDENATÓRIAS TRANSITADAS EM JULGADO PROFERIDAS PELO PODER JUDICIÁRIO CONTRA A FAZENDA PÚBLICA.

Regiões	Físico			Financeiro		
	Programado PPAG	Executado Jan/Dez	%	Programado PPAG	Executado Jan/Dez	%
Central	2	4	200,00	71.862,00	77.196,97	107,42
Total	2	4	200,00	71.862,00	77.196,97	107,42

AÇÃO : 7009 - COMPLEMENTAÇÃO FINANCEIRA DO REGIME PRÓPRIO DE PREVIDÊNCIA SOCIAL - RPPS

Produto : APORTE REALIZADO Unidade de Medida : R\$ MIL

DETALHAMENTO DO PRODUTO: VALORES NECESSÁRIOS À COBERTURA DO DÉFICIT ATUARIAL DO FUNDO FINANCEIRO DE PREVIDÊNCIA, O QUAL ESTÁ VINCULADO AO PAGAMENTO DE PROVENTOS DO REGIME PRÓPRIO DE PREVIDÊNCIA SOCIAL DO ESTADO DE MINAS GERAIS.

FINALIDADE: VIABILIZAR OS APORTES NECESSÁRIOS À COBERTURA DO DÉFICIT ATUARIAL DO REGIME PRÓPRIO DE PREVIDÊNCIA SOCIAL, TENDO EM VISTA GARANTIR O PAGAMENTO DOS PROVENTOS DOS SERVIDORES INATIVOS E PENSIONISTAS REALIZADOS À CONTA DO FUNDO FINANCEIRO DE PREVIDÊNCIA - FUNFIP.

Regiões	Físico			Financeiro		
	Programado PPAG	Executado Jan/Dez	%	Programado PPAG	Executado Jan/Dez	%
Central	0	371	-	0,00	372.700,47	-
Estadual	494	0	0,00	790.761,00	0,00	0,00
Total	494	371	75,10	790.761,00	372.700,47	47,13

RELATÓRIO INSTITUCIONAL DE MONITORAMENTO
DEMONSTRATIVO DE EXECUÇÃO FÍSICA E FINANCEIRA - JAN A DEZ
PROGRAMAS ESPECIAIS
PROGRAMAS ESPECIAIS

2091 - FUNDAÇÃO ESTADUAL DO MEIO AMBIENTE

AÇÃO : 7004 - PRECATÓRIOS E SENTENÇAS JUDICIÁRIAS

Produto : PRECATÓRIO/RPV PAGO Unidade de Medida : UNIDADE

DETALHAMENTO DO PRODUTO: PRECATÓRIOS E REQUISIÇÕES DE PEQUENO VALOR.

FINALIDADE: ATENDER AO PAGAMENTO DE DESPESAS COM PRECATÓRIOS E REQUISIÇÕES DE PEQUENO VALOR, TENDO EM VISTA A EXECUÇÃO DAS DECISÕES CONDENATÓRIAS TRANSITADAS EM JULGADO PROFERIDAS PELO PODER JUDICIÁRIO CONTRA A FAZENDA PÚBLICA.

Regiões	Físico			Financeiro		
	Programado PPAG	Executado Jan/Dez	%	Programado PPAG	Executado Jan/Dez	%
Central	1	2	200,00	848.034,00	153.041,04	18,05
Total	1	2	200,00	848.034,00	153.041,04	18,05

AÇÃO : 7009 - COMPLEMENTAÇÃO FINANCEIRA DO REGIME PRÓPRIO DE PREVIDÊNCIA SOCIAL - RPPS

Produto : APORTE REALIZADO Unidade de Medida : R\$ MIL

DETALHAMENTO DO PRODUTO: VALORES NECESSÁRIOS À COBERTURA DO DÉFICIT ATUARIAL DO FUNDO FINANCEIRO DE PREVIDÊNCIA, O QUAL ESTÁ VINCULADO AO PAGAMENTO DE PROVENTOS DO REGIME PRÓPRIO DE PREVIDÊNCIA SOCIAL DO ESTADO DE MINAS GERAIS.

FINALIDADE: VIABILIZAR OS APORTES NECESSÁRIOS À COBERTURA DO DÉFICIT ATUARIAL DO REGIME PRÓPRIO DE PREVIDÊNCIA SOCIAL, TENDO EM VISTA GARANTIR O PAGAMENTO DOS PROVENTOS DOS SERVIDORES INATIVOS E PENSIONISTAS REALIZADOS À CONTA DO FUNDO FINANCEIRO DE PREVIDÊNCIA - FUNFIP.

Regiões	Físico			Financeiro		
	Programado PPAG	Executado Jan/Dez	%	Programado PPAG	Executado Jan/Dez	%
Central	0	3.192	-	0,00	3.194.223,66	-
Estadual	3.327	0	0,00	3.327.277,00	0,00	0,00
Total	3.327	3.192	95,94	3.327.277,00	3.194.223,66	96,00

2101 - INSTITUTO ESTADUAL DE FLORESTAS

AÇÃO : 7004 - PRECATÓRIOS E SENTENÇAS JUDICIÁRIAS

Produto : PRECATÓRIO/RPV PAGO Unidade de Medida : UNIDADE

DETALHAMENTO DO PRODUTO: PRECATÓRIOS E REQUISIÇÕES DE PEQUENO VALOR.

FINALIDADE: ATENDER AO PAGAMENTO DE DESPESAS COM PRECATÓRIOS E REQUISIÇÕES DE PEQUENO VALOR, TENDO EM VISTA A EXECUÇÃO DAS DECISÕES CONDENATÓRIAS TRANSITADAS EM JULGADO PROFERIDAS PELO PODER JUDICIÁRIO CONTRA A FAZENDA PÚBLICA.

Regiões	Físico			Financeiro		
	Programado PPAG	Executado Jan/Dez	%	Programado PPAG	Executado Jan/Dez	%
Central	1	48	4.800,00	613.260,00	384.499,23	62,70
Jequitinhonha / Mucuri	0	1	-	0,00	279,20	-
Mata	0	2	-	0,00	341,17	-
Norte de Minas	0	1	-	0,00	7.564,13	-
Rio Doce	0	8	-	0,00	78.679,31	-
Sul de Minas	0	2	-	0,00	53.942,29	-
Total	1	62	6.200,00	613.260,00	525.305,33	85,66

RELATÓRIO INSTITUCIONAL DE MONITORAMENTO
DEMONSTRATIVO DE EXECUÇÃO FÍSICA E FINANCEIRA - JAN A DEZ
PROGRAMAS ESPECIAIS
PROGRAMAS ESPECIAIS

2111 - FUNDAÇÃO RURAL MINEIRA-RURALMINAS

AÇÃO : 7004 - PRECATÓRIOS E SENTENÇAS JUDICIÁRIAS

Produto : PRECATÓRIO/RPV PAGO Unidade de Medida : UNIDADE

DETALHAMENTO DO PRODUTO: PRECATÓRIOS E REQUISIÇÕES DE PEQUENO VALOR.

FINALIDADE: ATENDER AO PAGAMENTO DE DESPESAS COM PRECATÓRIOS E REQUISIÇÕES DE PEQUENO VALOR, TENDO EM VISTA A EXECUÇÃO DAS DECISÕES CONDENATÓRIAS TRANSITADAS EM JULGADO PROFERIDAS PELO PODER JUDICIÁRIO CONTRA A FAZENDA PÚBLICA.

Regiões	Físico			Financeiro		
	Programado PPAG	Executado Jan/Dez	%	Programado PPAG	Executado Jan/Dez	%
Central	1	8	800,00	130.958,00	315.971,89	241,28
Total	1	8	800,00	130.958,00	315.971,89	241,28

2121 - INSTITUTO DE PREVIDÊNCIA DOS SERVIDORES MILITARES DO ESTADO DE MINAS GERAIS

AÇÃO : 7004 - PRECATÓRIOS E SENTENÇAS JUDICIÁRIAS

Produto : PRECATÓRIO/RPV PAGO Unidade de Medida : UNIDADE

DETALHAMENTO DO PRODUTO: PRECATÓRIOS E REQUISIÇÕES DE PEQUENO VALOR.

FINALIDADE: ATENDER AO PAGAMENTO DE DESPESAS COM PRECATÓRIOS E REQUISIÇÕES DE PEQUENO VALOR, TENDO EM VISTA A EXECUÇÃO DAS DECISÕES CONDENATÓRIAS TRANSITADAS EM JULGADO PROFERIDAS PELO PODER JUDICIÁRIO CONTRA A FAZENDA PÚBLICA.

Regiões	Físico			Financeiro		
	Programado PPAG	Executado Jan/Dez	%	Programado PPAG	Executado Jan/Dez	%
Central	92	717	779,35	4.407.321,00	7.021.715,37	159,32
Centro Oeste	2	0	0,00	452.159,00	0,00	0,00
Jequitinhonha / Mucuri	1	0	0,00	81.960,00	0,00	0,00
Mata	4	0	0,00	338.051,00	0,00	0,00
Norte de Minas	1	0	0,00	687.949,00	0,00	0,00
Rio Doce	4	0	0,00	396.903,00	0,00	0,00
Sul de Minas	1	0	0,00	129.497,00	0,00	0,00
Triângulo	4	0	0,00	641.233,00	0,00	0,00
Total	109	717	657,80	7.135.073,00	7.021.715,37	98,41

AÇÃO : 7009 - COMPLEMENTAÇÃO FINANCEIRA DO REGIME PRÓPRIO DE PREVIDÊNCIA SOCIAL - RPPS

Produto : APORTE REALIZADO Unidade de Medida : R\$ MIL

DETALHAMENTO DO PRODUTO: VALORES NECESSÁRIOS À COBERTURA DO DÉFICIT ATUARIAL DO FUNDO FINANCEIRO DE PREVIDÊNCIA, O QUAL ESTÁ VINCULADO AO PAGAMENTO DE PROVENTOS DO REGIME PRÓPRIO DE PREVIDÊNCIA SOCIAL DO ESTADO DE MINAS GERAIS.

FINALIDADE: VIABILIZAR OS APORTES NECESSÁRIOS À COBERTURA DO DÉFICIT ATUARIAL DO REGIME PRÓPRIO DE PREVIDÊNCIA SOCIAL, TENDO EM VISTA GARANTIR O PAGAMENTO DOS PROVENTOS DOS SERVIDORES INATIVOS E PENSIONISTAS REALIZADOS À CONTA DO FUNDO FINANCEIRO DE PREVIDÊNCIA - FUNFIP.

Regiões	Físico			Financeiro		
	Programado PPAG	Executado Jan/Dez	%	Programado PPAG	Executado Jan/Dez	%
Alto Paranaíba	51	45	88,24	51.300,00	41.326,78	80,56
Central	1.100	855	77,73	1.065.457,00	848.968,97	79,68
Rio Doce	49	37	75,51	49.300,00	39.703,73	80,53
Total	1.200	937	78,08	1.166.057,00	929.999,48	79,76

RELATÓRIO INSTITUCIONAL DE MONITORAMENTO
DEMONSTRATIVO DE EXECUÇÃO FÍSICA E FINANCEIRA - JAN A DEZ
PROGRAMAS ESPECIAIS
PROGRAMAS ESPECIAIS

2141 - DEPARTAMENTO DE OBRAS PÚBLICAS DO ESTADO DE MINAS GERAIS

AÇÃO : 7004 - PRECATÓRIOS E SENTENÇAS JUDICIÁRIAS

Produto : PRECATÓRIO/RPV PAGO Unidade de Medida : UNIDADE

DETALHAMENTO DO PRODUTO: PRECATÓRIOS E REQUISIÇÕES DE PEQUENO VALOR.

FINALIDADE: ATENDER AO PAGAMENTO DE DESPESAS COM PRECATÓRIOS E REQUISIÇÕES DE PEQUENO VALOR, TENDO EM VISTA A EXECUÇÃO DAS DECISÕES CONDENATÓRIAS TRANSITADAS EM JULGADO PROFERIDAS PELO PODER JUDICIÁRIO CONTRA A FAZENDA PÚBLICA.

Regiões	Físico			Financeiro		
	Programado PPAG	Executado Jan/Dez	%	Programado PPAG	Executado Jan/Dez	%
Central	3	18	600,00	367.784,00	97.117,91	26,41
Total	3	18	600,00	367.784,00	97.117,91	26,41

2151 - FUNDAÇÃO HELENA ANTIPOFF

AÇÃO : 7004 - PRECATÓRIOS E SENTENÇAS JUDICIÁRIAS

Produto : PRECATÓRIO/RPV PAGO Unidade de Medida : UNIDADE

DETALHAMENTO DO PRODUTO: PRECATÓRIOS E REQUISIÇÕES DE PEQUENO VALOR.

FINALIDADE: ATENDER AO PAGAMENTO DE DESPESAS COM PRECATÓRIOS E REQUISIÇÕES DE PEQUENO VALOR, TENDO EM VISTA A EXECUÇÃO DAS DECISÕES CONDENATÓRIAS TRANSITADAS EM JULGADO PROFERIDAS PELO PODER JUDICIÁRIO CONTRA A FAZENDA PÚBLICA.

Regiões	Físico			Financeiro		
	Programado PPAG	Executado Jan/Dez	%	Programado PPAG	Executado Jan/Dez	%
Central	0	1	-	0,00	150.530,00	-
Estadual	1	0	0,00	138.837,00	0,00	0,00
Total	1	1	100,00	138.837,00	150.530,00	108,42

2161 - FUNDAÇÃO EDUCACIONAL CAIO MARTINS

Ação : 7004 - PRECATÓRIOS E SENTENÇAS JUDICIÁRIAS

Ação com meta física não cumulativa

Produto : PRECATÓRIO/RPV PAGO Unidade de Medida : UNIDADE

DETALHAMENTO DO PRODUTO: PRECATÓRIOS E REQUISIÇÕES DE PEQUENO VALOR.

FINALIDADE: ATENDER AO PAGAMENTO DE DESPESAS COM PRECATÓRIOS E REQUISIÇÕES DE PEQUENO VALOR, TENDO EM VISTA A EXECUÇÃO DAS DECISÕES CONDENATÓRIAS TRANSITADAS EM JULGADO PROFERIDAS PELO PODER JUDICIÁRIO CONTRA A FAZENDA PÚBLICA.

Regiões	Físico			Financeiro		
	Programado PPAG	Executado Jan/Dez	%	Programado PPAG	Executado Jan/Dez	%
Central	0	1	-	0,00	161.625,58	-
Norte de Minas	1	0	0,00	132.915,00	0,00	0,00
Total	1	1	100,00	132.915,00	161.625,58	121,60

RELATÓRIO INSTITUCIONAL DE MONITORAMENTO
DEMONSTRATIVO DE EXECUÇÃO FÍSICA E FINANCEIRA - JAN A DEZ
PROGRAMAS ESPECIAIS
PROGRAMAS ESPECIAIS

2171 - FUNDAÇÃO DE ARTE DE OURO PRETO

AÇÃO : 7004 - PRECATÓRIOS E SENTENÇAS JUDICIÁRIAS

Produto : PRECATÓRIO/RPV PAGO Unidade de Medida : UNIDADE

DETALHAMENTO DO PRODUTO: PRECATÓRIOS E REQUISIÇÕES DE PEQUENO VALOR.

FINALIDADE: ATENDER AO PAGAMENTO DE DESPESAS COM PRECATÓRIOS E REQUISIÇÕES DE PEQUENO VALOR, TENDO EM VISTA A EXECUÇÃO DAS DECISÕES CONDENATÓRIAS TRANSITADAS EM JULGADO PROFERIDAS PELO PODER JUDICIÁRIO CONTRA A FAZENDA PÚBLICA.

Regiões	Físico			Financeiro		
	Programado PPAG	Executado Jan/Dez	%	Programado PPAG	Executado Jan/Dez	%
Central	1	0	0,00	179.744,00	0,00	0,00
Total	1	0	0,00	179.744,00	0,00	0,00

2181 - FUNDAÇÃO CLÓVIS SALGADO

AÇÃO : 7004 - PRECATÓRIOS E SENTENÇAS JUDICIÁRIAS

Produto : PRECATÓRIO/RPV PAGO Unidade de Medida : UNIDADE

DETALHAMENTO DO PRODUTO: PRECATÓRIOS E REQUISIÇÕES DE PEQUENO VALOR.

FINALIDADE: ATENDER AO PAGAMENTO DE DESPESAS COM PRECATÓRIOS E REQUISIÇÕES DE PEQUENO VALOR, TENDO EM VISTA A EXECUÇÃO DAS DECISÕES CONDENATÓRIAS TRANSITADAS EM JULGADO PROFERIDAS PELO PODER JUDICIÁRIO CONTRA A FAZENDA PÚBLICA.

Regiões	Físico			Financeiro		
	Programado PPAG	Executado Jan/Dez	%	Programado PPAG	Executado Jan/Dez	%
Central	0	10	-	0,00	132.038,88	-
Estadual	1	0	0,00	306.485,00	0,00	0,00
Total	1	10	1.000,00	306.485,00	132.038,88	43,08

2201 - INSTITUTO ESTADUAL DO PATRIMÔNIO HISTÓRICO E ARTÍSTICO DE MINAS GERAIS

AÇÃO : 7004 - PRECATÓRIOS E SENTENÇAS JUDICIÁRIAS

Produto : PRECATÓRIO/RPV PAGO Unidade de Medida : UNIDADE

DETALHAMENTO DO PRODUTO: PRECATÓRIOS E REQUISIÇÕES DE PEQUENO VALOR.

FINALIDADE: ATENDER AO PAGAMENTO DE DESPESAS COM PRECATÓRIOS E REQUISIÇÕES DE PEQUENO VALOR, TENDO EM VISTA A EXECUÇÃO DAS DECISÕES CONDENATÓRIAS TRANSITADAS EM JULGADO PROFERIDAS PELO PODER JUDICIÁRIO CONTRA A FAZENDA PÚBLICA.

Regiões	Físico			Financeiro		
	Programado PPAG	Executado Jan/Dez	%	Programado PPAG	Executado Jan/Dez	%
Central	3	0	0,00	116.447,00	0,00	0,00
Total	3	0	0,00	116.447,00	0,00	0,00

RELATÓRIO INSTITUCIONAL DE MONITORAMENTO
DEMONSTRATIVO DE EXECUÇÃO FÍSICA E FINANCEIRA - JAN A DEZ
PROGRAMAS ESPECIAIS
PROGRAMAS ESPECIAIS

2211 - FUNDAÇÃO TV MINAS CULTURAL E EDUCATIVA

AÇÃO : 7004 - PRECATÓRIOS E SENTENÇAS JUDICIÁRIAS

Produto : PRECATÓRIO/RPV PAGO Unidade de Medida : UNIDADE

DETALHAMENTO DO PRODUTO: PRECATÓRIOS E REQUISIÇÕES DE PEQUENO VALOR.

FINALIDADE: ATENDER AO PAGAMENTO DE DESPESAS COM PRECATÓRIOS E REQUISIÇÕES DE PEQUENO VALOR, TENDO EM VISTA A EXECUÇÃO DAS DECISÕES CONDENATÓRIAS TRANSITADAS EM JULGADO PROFERIDAS PELO PODER JUDICIÁRIO CONTRA A FAZENDA PÚBLICA.

Regiões	Físico			Financeiro		
	Programado PPAG	Executado Jan/Dez	%	Programado PPAG	Executado Jan/Dez	%
Central	1	0	0,00	59.056,00	0,00	0,00
Total	1	0	0,00	59.056,00	0,00	0,00

2241 - INSTITUTO MINEIRO DE GESTÃO DAS ÁGUAS

AÇÃO : 7004 - PRECATÓRIOS E SENTENÇAS JUDICIÁRIAS

Produto : PRECATÓRIO/RPV PAGO Unidade de Medida : UNIDADE

DETALHAMENTO DO PRODUTO: PRECATÓRIOS E REQUISIÇÕES DE PEQUENO VALOR.

FINALIDADE: ATENDER AO PAGAMENTO DE DESPESAS COM PRECATÓRIOS E REQUISIÇÕES DE PEQUENO VALOR, TENDO EM VISTA A EXECUÇÃO DAS DECISÕES CONDENATÓRIAS TRANSITADAS EM JULGADO PROFERIDAS PELO PODER JUDICIÁRIO CONTRA A FAZENDA PÚBLICA.

Regiões	Físico			Financeiro		
	Programado PPAG	Executado Jan/Dez	%	Programado PPAG	Executado Jan/Dez	%
Central	0	1	-	0,00	843,93	-
Estadual	1	0	0,00	5.042,00	0,00	0,00
Total	1	1	100,00	5.042,00	843,93	16,74

2251 - JUNTA COMERCIAL DO ESTADO DE MINAS GERAIS

AÇÃO : 7004 - PRECATÓRIOS E SENTENÇAS JUDICIÁRIAS

Produto : PRECATÓRIO/RPV PAGO Unidade de Medida : UNIDADE

DETALHAMENTO DO PRODUTO: PRECATÓRIOS E REQUISIÇÕES DE PEQUENO VALOR.

FINALIDADE: ATENDER AO PAGAMENTO DE DESPESAS COM PRECATÓRIOS E REQUISIÇÕES DE PEQUENO VALOR, TENDO EM VISTA A EXECUÇÃO DAS DECISÕES CONDENATÓRIAS TRANSITADAS EM JULGADO PROFERIDAS PELO PODER JUDICIÁRIO CONTRA A FAZENDA PÚBLICA.

Regiões	Físico			Financeiro		
	Programado PPAG	Executado Jan/Dez	%	Programado PPAG	Executado Jan/Dez	%
Central	0	15	-	0,00	160.011,01	-
Estadual	8	0	0,00	245.115,00	0,00	0,00
Total	8	15	187,50	245.115,00	160.011,01	65,28

RELATÓRIO INSTITUCIONAL DE MONITORAMENTO
DEMONSTRATIVO DE EXECUÇÃO FÍSICA E FINANCEIRA - JAN A DEZ
PROGRAMAS ESPECIAIS
PROGRAMAS ESPECIAIS

AÇÃO : 7009 - COMPLEMENTAÇÃO FINANCEIRA DO REGIME PRÓPRIO DE PREVIDÊNCIA SOCIAL - RPPS

Produto : APORTE REALIZADO Unidade de Medida : R\$ MIL

DETALHAMENTO DO PRODUTO: VALORES NECESSÁRIOS À COBERTURA DO DÉFICIT ATUARIAL DO FUNDO FINANCEIRO DE PREVIDÊNCIA, O QUAL ESTÁ VINCULADO AO PAGAMENTO DE PROVENTOS DO REGIME PRÓPRIO DE PREVIDÊNCIA SOCIAL DO ESTADO DE MINAS GERAIS.

FINALIDADE: VIABILIZAR OS APORTES NECESSÁRIOS À COBERTURA DO DÉFICIT ATUARIAL DO REGIME PRÓPRIO DE PREVIDÊNCIA SOCIAL, TENDO EM VISTA GARANTIR O PAGAMENTO DOS PROVENTOS DOS SERVIDORES INATIVOS E PENSIONISTAS REALIZADOS À CONTA DO FUNDO FINANCEIRO DE PREVIDÊNCIA - FUNFIP.

Regiões	Físico			Financeiro		
	Programado PPAG	Executado Jan/Dez	%	Programado PPAG	Executado Jan/Dez	%
Central	0	2.418	-	0,00	2.420.527,86	-
Estadual	3.469	0	0,00	5.151.750,00	0,00	0,00
Total	3.469	2.418	69,70	5.151.750,00	2.420.527,86	46,98

2261 - FUNDAÇÃO EZEQUIEL DIAS

AÇÃO : 7004 - PRECATÓRIOS E SENTENÇAS JUDICIÁRIAS

Produto : PRECATÓRIO/RPV PAGO Unidade de Medida : UNIDADE

DETALHAMENTO DO PRODUTO: PRECATÓRIOS E REQUISIÇÕES DE PEQUENO VALOR.

FINALIDADE: ATENDER AO PAGAMENTO DE DESPESAS COM PRECATÓRIOS E REQUISIÇÕES DE PEQUENO VALOR, TENDO EM VISTA A EXECUÇÃO DAS DECISÕES CONDENATÓRIAS TRANSITADAS EM JULGADO PROFERIDAS PELO PODER JUDICIÁRIO CONTRA A FAZENDA PÚBLICA.

Regiões	Físico			Financeiro		
	Programado PPAG	Executado Jan/Dez	%	Programado PPAG	Executado Jan/Dez	%
Central	0	3	-	0,00	94.593,14	-
Estadual	1	0	0,00	1.000,00	0,00	0,00
Total	1	3	300,00	1.000,00	94.593,14	9.459,31

AÇÃO : 7009 - COMPLEMENTAÇÃO FINANCEIRA DO REGIME PRÓPRIO DE PREVIDÊNCIA SOCIAL - RPPS

Produto : APORTE REALIZADO Unidade de Medida : R\$ MIL

DETALHAMENTO DO PRODUTO: VALORES NECESSÁRIOS À COBERTURA DO DÉFICIT ATUARIAL DO FUNDO FINANCEIRO DE PREVIDÊNCIA, O QUAL ESTÁ VINCULADO AO PAGAMENTO DE PROVENTOS DO REGIME PRÓPRIO DE PREVIDÊNCIA SOCIAL DO ESTADO DE MINAS GERAIS.

FINALIDADE: VIABILIZAR OS APORTES NECESSÁRIOS À COBERTURA DO DÉFICIT ATUARIAL DO REGIME PRÓPRIO DE PREVIDÊNCIA SOCIAL, TENDO EM VISTA GARANTIR O PAGAMENTO DOS PROVENTOS DOS SERVIDORES INATIVOS E PENSIONISTAS REALIZADOS À CONTA DO FUNDO FINANCEIRO DE PREVIDÊNCIA - FUNFIP.

Regiões	Físico			Financeiro		
	Programado PPAG	Executado Jan/Dez	%	Programado PPAG	Executado Jan/Dez	%
Central	10.522	10.899	103,58	10.522.108,00	10.900.226,41	103,59
Total	10.522	10.899	103,58	10.522.108,00	10.900.226,41	103,59

2271 - FUNDAÇÃO HOSPITALAR DO ESTADO DE MINAS GERAIS

AÇÃO : 7004 - PRECATÓRIOS E SENTENÇAS JUDICIÁRIAS

Produto : PRECATÓRIO/RPV PAGO Unidade de Medida : UNIDADE

DETALHAMENTO DO PRODUTO: PRECATÓRIOS E REQUISIÇÕES DE PEQUENO VALOR.

FINALIDADE: ATENDER AO PAGAMENTO DE DESPESAS COM PRECATÓRIOS E REQUISIÇÕES DE PEQUENO VALOR, TENDO EM VISTA A EXECUÇÃO DAS DECISÕES CONDENATÓRIAS TRANSITADAS EM JULGADO PROFERIDAS PELO PODER JUDICIÁRIO CONTRA A FAZENDA PÚBLICA.

Regiões	Físico			Financeiro		
	Programado PPAG	Executado Jan/Dez	%	Programado PPAG	Executado Jan/Dez	%
Central	496	398	80,24	7.637.747,00	11.182.697,84	146,41
Total	496	398	80,24	7.637.747,00	11.182.697,84	146,41

RELATÓRIO INSTITUCIONAL DE MONITORAMENTO
DEMONSTRATIVO DE EXECUÇÃO FÍSICA E FINANCEIRA - JAN A DEZ
PROGRAMAS ESPECIAIS
PROGRAMAS ESPECIAIS

Ação : 7009 - COMPLEMENTAÇÃO FINANCEIRA DO REGIME PRÓPRIO DE PREVIDÊNCIA SOCIAL - RPPS

Ação com meta física não cumulativa

Produto : APORTE REALIZADO Unidade de Medida : R\$ MIL

DETALHAMENTO DO PRODUTO: VALORES NECESSÁRIOS À COBERTURA DO DÉFICIT ATUARIAL DO FUNDO FINANCEIRO DE PREVIDÊNCIA, O QUAL ESTÁ VINCULADO AO PAGAMENTO DE PROVENTOS DO REGIME PRÓPRIO DE PREVIDÊNCIA SOCIAL DO ESTADO DE MINAS GERAIS.

FINALIDADE: VIABILIZAR OS APORTES NECESSÁRIOS À COBERTURA DO DÉFICIT ATUARIAL DO REGIME PRÓPRIO DE PREVIDÊNCIA SOCIAL, TENDO EM VISTA GARANTIR O PAGAMENTO DOS PROVENTOS DOS SERVIDORES INATIVOS E PENSIONISTAS REALIZADOS À CONTA DO FUNDO FINANCEIRO DE PREVIDÊNCIA - FUNFIP.

Regiões	Físico			Financeiro		
	Programado PPAG	Executado Jan/Dez	%	Programado PPAG	Executado Jan/Dez	%
Alto Paranaíba	0	0	-	0,00	23.052,52	-
Central	2.546	19.799	777,65	106.380.798,00	87.709.548,15	82,45
Centro Oeste	0	0	-	0,00	8.875,31	-
Mata	4	0	0,00	316.259,00	228.691,70	72,31
Sul de Minas	0	0	-	0,00	14.489,80	-
Total	2.550	19.799	776,43	106.697.057,00	87.984.657,48	82,46

2281 - FUNDAÇÃO DE EDUCAÇÃO PARA O TRABALHO DE MINAS GERAIS

AÇÃO : 7004 - PRECATÓRIOS E SENTENÇAS JUDICIÁRIAS

Produto : PRECATÓRIO/RPV PAGO Unidade de Medida : UNIDADE

DETALHAMENTO DO PRODUTO: PRECATÓRIOS E REQUISIÇÕES DE PEQUENO VALOR.

FINALIDADE: ATENDER AO PAGAMENTO DE DESPESAS COM PRECATÓRIOS E REQUISIÇÕES DE PEQUENO VALOR, TENDO EM VISTA A EXECUÇÃO DAS DECISÕES CONDENATÓRIAS TRANSITADAS EM JULGADO PROFERIDAS PELO PODER JUDICIÁRIO CONTRA A FAZENDA PÚBLICA.

Regiões	Físico			Financeiro		
	Programado PPAG	Executado Jan/Dez	%	Programado PPAG	Executado Jan/Dez	%
Central	6	7	116,67	145.922,00	345.089,64	236,49
Total	6	7	116,67	145.922,00	345.089,64	236,49

2301 - DEPARTAMENTO DE ESTRADAS DE RODAGEM DO ESTADO DE MINAS GERAIS

AÇÃO : 7004 - PRECATÓRIOS E SENTENÇAS JUDICIÁRIAS

Produto : PRECATÓRIO/RPV PAGO Unidade de Medida : UNIDADE

DETALHAMENTO DO PRODUTO: PRECATÓRIOS E REQUISIÇÕES DE PEQUENO VALOR.

FINALIDADE: ATENDER AO PAGAMENTO DE DESPESAS COM PRECATÓRIOS E REQUISIÇÕES DE PEQUENO VALOR, TENDO EM VISTA A EXECUÇÃO DAS DECISÕES CONDENATÓRIAS TRANSITADAS EM JULGADO PROFERIDAS PELO PODER JUDICIÁRIO CONTRA A FAZENDA PÚBLICA.

Regiões	Físico			Financeiro		
	Programado PPAG	Executado Jan/Dez	%	Programado PPAG	Executado Jan/Dez	%
Alto Paranaíba	0	1	-	0,00	25.077,13	-
Central	45	46	102,22	21.234.344,00	6.289.126,08	29,62
Mata	1	3	300,00	282.895,00	49.196,66	17,39
Norte de Minas	0	1	-	0,00	864,11	-
Rio Doce	1	2	200,00	189.397,00	9.330,00	4,93
Sul de Minas	8	3	37,50	799.566,00	2.109,82	0,26
Triângulo	4	2	50,00	362.906,00	36.458,43	10,05
Total	59	58	98,31	22.869.108,00	6.412.162,23	28,04

RELATÓRIO INSTITUCIONAL DE MONITORAMENTO
DEMONSTRATIVO DE EXECUÇÃO FÍSICA E FINANCEIRA - JAN A DEZ
PROGRAMAS ESPECIAIS
PROGRAMAS ESPECIAIS

2311 - UNIVERSIDADE ESTADUAL DE MONTES CLAROS

AÇÃO : 7004 - PRECATÓRIOS E SENTENÇAS JUDICIÁRIAS

Produto : PRECATÓRIO/RPV PAGO Unidade de Medida : UNIDADE

DETALHAMENTO DO PRODUTO: PRECATÓRIOS E REQUISIÇÕES DE PEQUENO VALOR.

FINALIDADE: ATENDER AO PAGAMENTO DE DESPESAS COM PRECATÓRIOS E REQUISIÇÕES DE PEQUENO VALOR, TENDO EM VISTA A EXECUÇÃO DAS DECISÕES CONDENATÓRIAS TRANSITADAS EM JULGADO PROFERIDAS PELO PODER JUDICIÁRIO CONTRA A FAZENDA PÚBLICA.

Regiões	Físico			Financeiro		
	Programado PPAG	Executado Jan/Dez	%	Programado PPAG	Executado Jan/Dez	%
Norte de Minas	1	0	0,00	1.303.815,00	2.031.709,07	155,83
Total	1	0	0,00	1.303.815,00	2.031.709,07	155,83

2321 - FUNDAÇÃO CENTRO DE HEMATOLOGIA E HEMOTERAPIA DE MINAS GERAIS

AÇÃO : 7004 - PRECATÓRIOS E SENTENÇAS JUDICIÁRIAS

Produto : PRECATÓRIO/RPV PAGO Unidade de Medida : UNIDADE

DETALHAMENTO DO PRODUTO: PRECATÓRIOS E REQUISIÇÕES DE PEQUENO VALOR.

FINALIDADE: ATENDER AO PAGAMENTO DE DESPESAS COM PRECATÓRIOS E REQUISIÇÕES DE PEQUENO VALOR, TENDO EM VISTA A EXECUÇÃO DAS DECISÕES CONDENATÓRIAS TRANSITADAS EM JULGADO PROFERIDAS PELO PODER JUDICIÁRIO CONTRA A FAZENDA PÚBLICA.

Regiões	Físico			Financeiro		
	Programado PPAG	Executado Jan/Dez	%	Programado PPAG	Executado Jan/Dez	%
Central	6	57	950,00	169.488,00	607.069,97	358,18
Total	6	57	950,00	169.488,00	607.069,97	358,18

Ação : 7009 - COMPLEMENTAÇÃO FINANCEIRA DO REGIME PRÓPRIO DE PREVIDÊNCIA SOCIAL - RPPS

Ação com meta física não cumulativa

Produto : APORTE REALIZADO Unidade de Medida : R\$ MIL

DETALHAMENTO DO PRODUTO: VALORES NECESSÁRIOS À COBERTURA DO DÉFICIT ATUARIAL DO FUNDO FINANCEIRO DE PREVIDÊNCIA, O QUAL ESTÁ VINCULADO AO PAGAMENTO DE PROVENTOS DO REGIME PRÓPRIO DE PREVIDÊNCIA SOCIAL DO ESTADO DE MINAS GERAIS.

FINALIDADE: VIABILIZAR OS APORTES NECESSÁRIOS À COBERTURA DO DÉFICIT ATUARIAL DO REGIME PRÓPRIO DE PREVIDÊNCIA SOCIAL, TENDO EM VISTA GARANTIR O PAGAMENTO DOS PROVENTOS DOS SERVIDORES INATIVOS E PENSIONISTAS REALIZADOS À CONTA DO FUNDO FINANCEIRO DE PREVIDÊNCIA - FUNFIP.

Regiões	Físico			Financeiro		
	Programado PPAG	Executado Jan/Dez	%	Programado PPAG	Executado Jan/Dez	%
Central	60	1.679	2.798,33	3.601.328,00	5.054.000,00	140,34
Mata	14	0	0,00	840.310,00	0,00	0,00
Norte de Minas	9	0	0,00	540.199,00	0,00	0,00
Rio Doce	1	0	0,00	60.022,00	0,00	0,00
Sul de Minas	1	0	0,00	60.022,00	0,00	0,00
Total	85	1.679	1.975,29	5.101.881,00	5.054.000,00	99,06

RELATÓRIO INSTITUCIONAL DE MONITORAMENTO
DEMONSTRATIVO DE EXECUÇÃO FÍSICA E FINANCEIRA - JAN A DEZ
PROGRAMAS ESPECIAIS
PROGRAMAS ESPECIAIS

2331 - INSTITUTO DE METROLOGIA E QUALIDADE DO ESTADO DE MINAS GERAIS

AÇÃO : 7004 - PRECATÓRIOS E SENTENÇAS JUDICIÁRIAS

Produto : PRECATÓRIO/RPV PAGO Unidade de Medida : UNIDADE

DETALHAMENTO DO PRODUTO: PRECATÓRIOS E REQUISIÇÕES DE PEQUENO VALOR.

FINALIDADE: ATENDER AO PAGAMENTO DE DESPESAS COM PRECATÓRIOS E REQUISIÇÕES DE PEQUENO VALOR, TENDO EM VISTA A EXECUÇÃO DAS DECISÕES CONDENATÓRIAS TRANSITADAS EM JULGADO PROFERIDAS PELO PODER JUDICIÁRIO CONTRA A FAZENDA PÚBLICA.

Regiões	Físico			Financeiro		
	Programado PPAG	Executado Jan/Dez	%	Programado PPAG	Executado Jan/Dez	%
Central	0	0	-	0,00	135.299,56	-
Mata	3	0	0,00	224.223,00	0,00	0,00
Total	3	0	0,00	224.223,00	135.299,56	60,34

2351 - UNIVERSIDADE DO ESTADO DE MINAS GERAIS

AÇÃO : 7004 - PRECATÓRIOS E SENTENÇAS JUDICIÁRIAS

Produto : PRECATÓRIO/RPV PAGO Unidade de Medida : UNIDADE

DETALHAMENTO DO PRODUTO: PRECATÓRIOS E REQUISIÇÕES DE PEQUENO VALOR.

FINALIDADE: ATENDER AO PAGAMENTO DE DESPESAS COM PRECATÓRIOS E REQUISIÇÕES DE PEQUENO VALOR, TENDO EM VISTA A EXECUÇÃO DAS DECISÕES CONDENATÓRIAS TRANSITADAS EM JULGADO PROFERIDAS PELO PODER JUDICIÁRIO CONTRA A FAZENDA PÚBLICA.

Regiões	Físico			Financeiro		
	Programado PPAG	Executado Jan/Dez	%	Programado PPAG	Executado Jan/Dez	%
Central	0	0	-	0,00	1.424.037,35	-
Estadual	3	0	0,00	355.145,00	0,00	0,00
Total	3	0	0,00	355.145,00	1.424.037,35	400,97

2361 - INSTITUTO DE PREVIDÊNCIA DO LEGISLATIVO DO ESTADO DE MINAS GERAIS

Ação : 7004 - PRECATÓRIOS E SENTENÇAS JUDICIÁRIAS

Ação com meta física não cumulativa

Produto : PRECATÓRIO/RPV PAGO Unidade de Medida : UNIDADE

DETALHAMENTO DO PRODUTO: PRECATÓRIOS E REQUISIÇÕES DE PEQUENO VALOR.

FINALIDADE: ATENDER AO PAGAMENTO DE DESPESAS COM PRECATÓRIOS E REQUISIÇÕES DE PEQUENO VALOR, TENDO EM VISTA A EXECUÇÃO DAS DECISÕES CONDENATÓRIAS TRANSITADAS EM JULGADO PROFERIDAS PELO PODER JUDICIÁRIO CONTRA A FAZENDA PÚBLICA.

Regiões	Físico			Financeiro		
	Programado PPAG	Executado Jan/Dez	%	Programado PPAG	Executado Jan/Dez	%
Estadual	1	0	0,00	1.500,00	0,00	0,00
Total	1	0	0,00	1.500,00	0,00	0,00

RELATÓRIO INSTITUCIONAL DE MONITORAMENTO
DEMONSTRATIVO DE EXECUÇÃO FÍSICA E FINANCEIRA - JAN A DEZ
PROGRAMAS ESPECIAIS
PROGRAMAS ESPECIAIS

Ação : 7208 - PROVENTOS DE INATIVOS PARLAMENTARES, OUTROS CIVIS E PENSIONISTAS

Ação com meta física não cumulativa

Produto : APOSENTADORIA CONCEDIDA **Unidade de Medida : PROCESSO**

DETALHAMENTO DO PRODUTO: CONCEDE APOSENTADORIA E PENSÃO AOS SEGURADOS DO IPLEMG E SEUS DEPENDENTES E BENEFICIÁRIOS

FINALIDADE: CONCEDER APOSENTADORIA E PENSÃO AOS SEGURADOS DO IPLEMG E SEUS DEPENDENTES E BENEFICIÁRIOS.

Regiões	Físico			Financeiro		
	Programado PPAG	Executado Jan/Dez	%	Programado PPAG	Executado Jan/Dez	%
Central	265	265	100,00	60.519.173,00	38.899.555,30	64,28
Total	265	265	100,00	60.519.173,00	38.899.555,30	64,28

2371 - INSTITUTO MINEIRO DE AGROPECUÁRIA

AÇÃO : 7004 - PRECATÓRIOS E SENTENÇAS JUDICIÁRIAS

Produto : PRECATÓRIO/RPV PAGO **Unidade de Medida : UNIDADE**

DETALHAMENTO DO PRODUTO: PRECATÓRIOS E REQUISIÇÕES DE PEQUENO VALOR.

FINALIDADE: ATENDER AO PAGAMENTO DE DESPESAS COM PRECATÓRIOS E REQUISIÇÕES DE PEQUENO VALOR, TENDO EM VISTA A EXECUÇÃO DAS DECISÕES CONDENATÓRIAS TRANSITADAS EM JULGADO PROFERIDAS PELO PODER JUDICIÁRIO CONTRA A FAZENDA PÚBLICA.

Regiões	Físico			Financeiro		
	Programado PPAG	Executado Jan/Dez	%	Programado PPAG	Executado Jan/Dez	%
Central	4	69	1.725,00	102.454,00	1.301.857,44	1.270,68
Total	4	69	1.725,00	102.454,00	1.301.857,44	1.270,68

2381 - DEPARTAMENTO ESTADUAL DE TELECOMUNICAÇÕES DE MINAS GERAIS

AÇÃO : 7004 - PRECATÓRIOS E SENTENÇAS JUDICIÁRIAS

Produto : PRECATÓRIO/RPV PAGO **Unidade de Medida : UNIDADE**

DETALHAMENTO DO PRODUTO: PRECATÓRIOS E REQUISIÇÕES DE PEQUENO VALOR.

FINALIDADE: ATENDER AO PAGAMENTO DE DESPESAS COM PRECATÓRIOS E REQUISIÇÕES DE PEQUENO VALOR, TENDO EM VISTA A EXECUÇÃO DAS DECISÕES CONDENATÓRIAS TRANSITADAS EM JULGADO PROFERIDAS PELO PODER JUDICIÁRIO CONTRA A FAZENDA PÚBLICA.

Regiões	Físico			Financeiro		
	Programado PPAG	Executado Jan/Dez	%	Programado PPAG	Executado Jan/Dez	%
Central	1	0	0,00	1.000,00	0,00	0,00
Total	1	0	0,00	1.000,00	0,00	0,00

2391 - IMPRENSA OFICIAL DO ESTADO DE MINAS GERAIS

AÇÃO : 7004 - PRECATÓRIOS E SENTENÇAS JUDICIÁRIAS

Produto : PRECATÓRIO/RPV PAGO **Unidade de Medida : UNIDADE**

DETALHAMENTO DO PRODUTO: PRECATÓRIOS E REQUISIÇÕES DE PEQUENO VALOR.

FINALIDADE: ATENDER AO PAGAMENTO DE DESPESAS COM PRECATÓRIOS E REQUISIÇÕES DE PEQUENO VALOR, TENDO EM VISTA A EXECUÇÃO DAS DECISÕES CONDENATÓRIAS TRANSITADAS EM JULGADO PROFERIDAS PELO PODER JUDICIÁRIO CONTRA A FAZENDA PÚBLICA.

Regiões	Físico			Financeiro		
	Programado PPAG	Executado Jan/Dez	%	Programado PPAG	Executado Jan/Dez	%
Central	14	30	214,29	893.767,00	947.307,08	105,99
Total	14	30	214,29	893.767,00	947.307,08	105,99

RELATÓRIO INSTITUCIONAL DE MONITORAMENTO
DEMONSTRATIVO DE EXECUÇÃO FÍSICA E FINANCEIRA - JAN A DEZ
PROGRAMAS ESPECIAIS
PROGRAMAS ESPECIAIS

AÇÃO : 7009 - COMPLEMENTAÇÃO FINANCEIRA DO REGIME PRÓPRIO DE PREVIDÊNCIA SOCIAL - RPPS

Produto : APORTE REALIZADO Unidade de Medida : R\$ MIL

DETALHAMENTO DO PRODUTO: VALORES NECESSÁRIOS À COBERTURA DO DÉFICIT ATUARIAL DO FUNDO FINANCEIRO DE PREVIDÊNCIA, O QUAL ESTÁ VINCULADO AO PAGAMENTO DE PROVENTOS DO REGIME PRÓPRIO DE PREVIDÊNCIA SOCIAL DO ESTADO DE MINAS GERAIS.

FINALIDADE: VIABILIZAR OS APORTES NECESSÁRIOS À COBERTURA DO DÉFICIT ATUARIAL DO REGIME PRÓPRIO DE PREVIDÊNCIA SOCIAL, TENDO EM VISTA GARANTIR O PAGAMENTO DOS PROVENTOS DOS SERVIDORES INATIVOS E PENSIONISTAS REALIZADOS À CONTA DO FUNDO FINANCEIRO DE PREVIDÊNCIA - FUNFIP.

Regiões	Físico			Financeiro		
	Programado PPAG	Executado Jan/Dez	%	Programado PPAG	Executado Jan/Dez	%
Central	5.267	5.267	100,00	5.267.238,00	5.267.238,00	100,00
Total	5.267	5.267	100,00	5.267.238,00	5.267.238,00	100,00

2401 - INSTITUTO DE GEOINFORMAÇÃO E TECNOLOGIA

AÇÃO : 7004 - PRECATÓRIOS E SENTENÇAS JUDICIÁRIAS

Produto : PRECATÓRIO/RPV PAGO Unidade de Medida : UNIDADE

DETALHAMENTO DO PRODUTO: PRECATÓRIOS E REQUISIÇÕES DE PEQUENO VALOR.

FINALIDADE: ATENDER AO PAGAMENTO DE DESPESAS COM PRECATÓRIOS E REQUISIÇÕES DE PEQUENO VALOR, TENDO EM VISTA A EXECUÇÃO DAS DECISÕES CONDENATÓRIAS TRANSITADAS EM JULGADO PROFERIDAS PELO PODER JUDICIÁRIO CONTRA A FAZENDA PÚBLICA.

Regiões	Físico			Financeiro		
	Programado PPAG	Executado Jan/Dez	%	Programado PPAG	Executado Jan/Dez	%
Central	8	0	0,00	1.126.258,00	186.088,63	16,52
Rio Doce	0	0	-	0,00	11.839,50	-
Total	8	0	0,00	1.126.258,00	197.928,13	17,57

2421 - INSTITUTO DE DESENVOLVIMENTO DO NORTE E NORDESTE DE MINAS GERAIS

AÇÃO : 7004 - PRECATÓRIOS E SENTENÇAS JUDICIÁRIAS

Produto : PRECATÓRIO/RPV PAGO Unidade de Medida : UNIDADE

DETALHAMENTO DO PRODUTO: PRECATÓRIOS E REQUISIÇÕES DE PEQUENO VALOR.

FINALIDADE: ATENDER AO PAGAMENTO DE DESPESAS COM PRECATÓRIOS E REQUISIÇÕES DE PEQUENO VALOR, TENDO EM VISTA A EXECUÇÃO DAS DECISÕES CONDENATÓRIAS TRANSITADAS EM JULGADO PROFERIDAS PELO PODER JUDICIÁRIO CONTRA A FAZENDA PÚBLICA.

Regiões	Físico			Financeiro		
	Programado PPAG	Executado Jan/Dez	%	Programado PPAG	Executado Jan/Dez	%
Central	0	0	-	0,00	10.822,65	-
Estadual	1	0	0,00	1.000,00	0,00	0,00
Total	1	0	0,00	1.000,00	10.822,65	1.082,27

RELATÓRIO INSTITUCIONAL DE MONITORAMENTO
DEMONSTRATIVO DE EXECUÇÃO FÍSICA E FINANCEIRA - JAN A DEZ
PROGRAMAS ESPECIAIS
PROGRAMAS ESPECIAIS

2431 - AGÊNCIA DE DESENVOLVIMENTO DA REGIÃO METROPOLITANA DE BELO HORIZONTE

AÇÃO : 7004 - PRECATÓRIOS E SENTENÇAS JUDICIÁRIAS

Produto : PRECATÓRIO/RPV PAGO Unidade de Medida : UNIDADE

DETALHAMENTO DO PRODUTO: PRECATÓRIOS E REQUISIÇÕES DE PEQUENO VALOR.

FINALIDADE: ATENDER AO PAGAMENTO DE DESPESAS COM PRECATÓRIOS E REQUISIÇÕES DE PEQUENO VALOR, TENDO EM VISTA A EXECUÇÃO DAS DECISÕES CONDENATÓRIAS TRANSITADAS EM JULGADO PROFERIDAS PELO PODER JUDICIÁRIO CONTRA A FAZENDA PÚBLICA.

Regiões	Físico			Financeiro		
	Programado PPAG	Executado Jan/Dez	%	Programado PPAG	Executado Jan/Dez	%
Central	1	0	0,00	1.000,00	0,00	0,00
Total	1	0	0,00	1.000,00	0,00	0,00

2441 - AGÊNCIA REGULADORA DE SERVIÇOS DE ABASTECIMENTO DE ÁGUA E DE ESGOTAMENTO SANITÁRIO DO ESTADO DE MINAS GERAIS

AÇÃO : 7004 - PRECATÓRIOS E SENTENÇAS JUDICIÁRIAS

Produto : PRECATÓRIO/RPV PAGO Unidade de Medida : UNIDADE

DETALHAMENTO DO PRODUTO: PRECATÓRIOS E REQUISIÇÕES DE PEQUENO VALOR.

FINALIDADE: ATENDER AO PAGAMENTO DE DESPESAS COM PRECATÓRIOS E REQUISIÇÕES DE PEQUENO VALOR, TENDO EM VISTA A EXECUÇÃO DAS DECISÕES CONDENATÓRIAS TRANSITADAS EM JULGADO PROFERIDAS PELO PODER JUDICIÁRIO CONTRA A FAZENDA PÚBLICA.

Regiões	Físico			Financeiro		
	Programado PPAG	Executado Jan/Dez	%	Programado PPAG	Executado Jan/Dez	%
Central	1	0	0,00	1.000,00	0,00	0,00
Total	1	0	0,00	1.000,00	0,00	0,00

2451 - FUNDAÇÃO CENTRO INTERNACIONAL DE EDUCAÇÃO, CAPACITAÇÃO E PESQUISA APLICADAS EM ÁGUAS

AÇÃO : 7004 - PRECATÓRIOS E SENTENÇAS JUDICIÁRIAS

Produto : PRECATÓRIO/RPV PAGO Unidade de Medida : UNIDADE

DETALHAMENTO DO PRODUTO: PRECATÓRIOS E REQUISIÇÕES DE PEQUENO VALOR.

FINALIDADE: ATENDER AO PAGAMENTO DE DESPESAS COM PRECATÓRIOS E REQUISIÇÕES DE PEQUENO VALOR, TENDO EM VISTA A EXECUÇÃO DAS DECISÕES CONDENATÓRIAS TRANSITADAS EM JULGADO PROFERIDAS PELO PODER JUDICIÁRIO CONTRA A FAZENDA PÚBLICA.

Regiões	Físico			Financeiro		
	Programado PPAG	Executado Jan/Dez	%	Programado PPAG	Executado Jan/Dez	%
Central	1	0	0,00	1.000,00	0,00	0,00
Total	1	0	0,00	1.000,00	0,00	0,00

RELATÓRIO INSTITUCIONAL DE MONITORAMENTO
DEMONSTRATIVO DE EXECUÇÃO FÍSICA E FINANCEIRA - JAN A DEZ
PROGRAMAS ESPECIAIS
PROGRAMAS ESPECIAIS

3041 - EMPRESA DE ASSISTÊNCIA TÉCNICA E EXTENSÃO RURAL DO ESTADO DE MINAS GERAIS

AÇÃO : 7004 - PRECATÓRIOS E SENTENÇAS JUDICIÁRIAS

Produto : PRECATÓRIO/RPV PAGO Unidade de Medida : UNIDADE

DETALHAMENTO DO PRODUTO: PRECATÓRIOS E REQUISIÇÕES DE PEQUENO VALOR.

FINALIDADE: ATENDER AO PAGAMENTO DE DESPESAS COM PRECATÓRIOS E REQUISIÇÕES DE PEQUENO VALOR, TENDO EM VISTA A EXECUÇÃO DAS DECISÕES CONDENATÓRIAS TRANSITADAS EM JULGADO PROFERIDAS PELO PODER JUDICIÁRIO CONTRA A FAZENDA PÚBLICA.

Regiões	Físico			Financeiro		
	Programado PPAG	Executado Jan/Dez	%	Programado PPAG	Executado Jan/Dez	%
Estadual	1	0	0,00	1.000,00	0,00	0,00
Total	1	0	0,00	1.000,00	0,00	0,00

3051 - EMPRESA DE PESQUISA AGROPECUÁRIA DE MINAS GERAIS

AÇÃO : 7004 - PRECATÓRIOS E SENTENÇAS JUDICIÁRIAS

Produto : PRECATÓRIO/RPV PAGO Unidade de Medida : UNIDADE

DETALHAMENTO DO PRODUTO: PRECATÓRIOS E REQUISIÇÕES DE PEQUENO VALOR.

FINALIDADE: ATENDER AO PAGAMENTO DE DESPESAS COM PRECATÓRIOS E REQUISIÇÕES DE PEQUENO VALOR, TENDO EM VISTA A EXECUÇÃO DAS DECISÕES CONDENATÓRIAS TRANSITADAS EM JULGADO PROFERIDAS PELO PODER JUDICIÁRIO CONTRA A FAZENDA PÚBLICA.

Regiões	Físico			Financeiro		
	Programado PPAG	Executado Jan/Dez	%	Programado PPAG	Executado Jan/Dez	%
Central	0	0	-	0,00	238.268,31	-
Estadual	1	0	0,00	1.000,00	0,00	0,00
Total	1	0	0,00	1.000,00	238.268,31	23.826,83

3151 - RÁDIO INCONFIDÊNCIA

AÇÃO : 7004 - PRECATÓRIOS E SENTENÇAS JUDICIÁRIAS

Produto : PRECATÓRIO/RPV PAGO Unidade de Medida : UNIDADE

DETALHAMENTO DO PRODUTO: PRECATÓRIOS E REQUISIÇÕES DE PEQUENO VALOR.

FINALIDADE: ATENDER AO PAGAMENTO DE DESPESAS COM PRECATÓRIOS E REQUISIÇÕES DE PEQUENO VALOR, TENDO EM VISTA A EXECUÇÃO DAS DECISÕES CONDENATÓRIAS TRANSITADAS EM JULGADO PROFERIDAS PELO PODER JUDICIÁRIO CONTRA A FAZENDA PÚBLICA.

Regiões	Físico			Financeiro		
	Programado PPAG	Executado Jan/Dez	%	Programado PPAG	Executado Jan/Dez	%
Central	1	1	100,00	1.000,00	7.485,83	748,58
Total	1	1	100,00	1.000,00	7.485,83	748,58

RELATÓRIO INSTITUCIONAL DE MONITORAMENTO
DEMONSTRATIVO DE EXECUÇÃO FÍSICA E FINANCEIRA - JAN A DEZ
PROGRAMAS ESPECIAIS
PROGRAMAS ESPECIAIS

AÇÃO : 7014 - ENCARGOS DECORRENTES DE ACORDO/IPSM

Produto : VALOR PAGO Unidade de Medida : R\$ MIL

DETALHAMENTO DO PRODUTO: VALOR PAGO EM ATENDIMENTO AO ACORDO REALIZADO ENTRE IPSM E RÁDIO INCONFIDÊNCIA.

FINALIDADE: ATENDER TERMOS DO ACORDO (PROCESSO N.º 002491756590-5) FIRMADO ENTRE O INSTITUTO DE PREVIDÊNCIA DOS SERVIDORES MILITARES DO ESTADO DE MINAS GERAIS, A RÁDIO INCONFIDÊNCIA LTDA E O ESTADO DE MINAS GERAIS.

Regiões	Físico			Financeiro		
	Programado PPAG	Executado Jan/Dez	%	Programado PPAG	Executado Jan/Dez	%
Central	1.349	1.349	100,00	1.518.905,00	1.838.013,00	121,01
Total	1.349	1.349	100,00	1.518.905,00	1.838.013,00	121,01

4381 - FUNDO ESTADUAL DE DESENVOLVIMENTO DE TRANSPORTES

Ação : 7013 - TRANSFERÊNCIAS AO FUNSET

Ação com meta física não cumulativa

Produto : VALOR TRANSFERIDO Unidade de Medida : R\$ MIL

DETALHAMENTO DO PRODUTO: BLITZES EDUCATIVAS, PALESTRAS, CURSOS DE CAPACITAÇÃO E AÇÕES EDUCATIVAS

FINALIDADE: VIABILIZAR A TRANSFERÊNCIA DE VALORES CONFORME DETERMINA O CÓDIGO DE TRÂNSITO BRASILEIRO

Regiões	Físico			Financeiro		
	Programado PPAG	Executado Jan/Dez	%	Programado PPAG	Executado Jan/Dez	%
Central	0	1.040	-	0,00	4.550.000,00	-
Estadual	2.172	0	0,00	6.998.786,00	0,00	0,00
Total	2.172	1.040	47,88	6.998.786,00	4.550.000,00	65,01

4461 - FUNDO FINANCEIRO DE PREVIDÊNCIA

Ação : 7008 - BENEFÍCIO PREVIDENCIÁRIO DE PENSÃO

Ação com meta física não cumulativa

Produto : PENSÃO PAGA Unidade de Medida : PENSÃO

DETALHAMENTO DO PRODUTO: PAGAMENTO DE BENEFÍCIOS PREVIDENCIÁRIOS AOS DEPENDENTES DO SEGURADO

FINALIDADE: ATENDER AO PAGAMENTO DO BENEFÍCIO PREVIDENCIÁRIO DE PENSÃO AOS DEPENDENTES DOS SERVIDORES BENEFICIÁRIOS NOS TERMOS DA LEI COMPLEMENTAR N.º 64/2002.

Regiões	Físico			Financeiro		
	Programado PPAG	Executado Jan/Dez	%	Programado PPAG	Executado Jan/Dez	%
Alto Paranaíba	1.014	1.016	100,20	23.791.136,00	28.749.106,70	120,84
Central	14.808	15.112	102,05	594.874.409,00	696.555.493,57	117,09
Centro Oeste	1.685	1.720	102,08	45.233.913,00	52.425.134,70	115,90
Estadual	1.870	1.298	69,41	128.595.952,00	95.182.679,05	74,02
Jequitinhonha / Mucuri	1.254	1.291	102,95	27.882.201,00	33.508.371,04	120,18
Mata	3.422	3.536	103,33	113.711.668,00	134.424.543,83	118,22
Noroeste de Minas	303	336	110,89	6.772.691,00	8.525.115,37	125,87
Norte de Minas	1.753	1.832	104,51	41.516.011,00	49.821.297,07	120,01
Rio Doce	1.613	1.675	103,84	45.174.654,00	53.623.075,03	118,70
Sul de Minas	3.121	3.195	102,37	120.823.982,00	138.202.766,65	114,38
Triângulo	1.355	1.408	103,91	56.300.824,00	68.190.954,28	121,12
Total	32.198	32.419	100,69	1.204.677.441,00	1.359.208.537,29	112,83

RELATÓRIO INSTITUCIONAL DE MONITORAMENTO
DEMONSTRATIVO DE EXECUÇÃO FÍSICA E FINANCEIRA - JAN A DEZ
PROGRAMAS ESPECIAIS
PROGRAMAS ESPECIAIS

Ação : 7011 - BENEFÍCIOS PREVIDENCIÁRIOS - AGÊNCIA RMBH

Ação com meta física não cumulativa

Produto : PROVENTO DE APOSENTADORIA PAGO **Unidade de Medida : PROVENTO**

DETALHAMENTO DO PRODUTO: A APOSENTADORIA É MODALIDADE DE BENEFÍCIO PREVIDENCIÁRIO CONCEDIDA AO PRÓPRIO SEGURADO. EXISTEM TRÊS MODALIDADES DE APOSENTADORIA: APOSENTADORIA VOLUNTÁRIA (INTEGRAL OU PROPORCIONAL); APOSENTADORIA POR INVALIDEZ E APOSENTADORIA COMPULSÓRIA.

FINALIDADE: ASSEGURAR O PAGAMENTO DOS PROVENTOS DE APOSENTADORIA DOS SERVIDORES PÚBLICOS APOSENTADOS À CONTA DO REGIME PRÓPRIO DE PREVIDÊNCIA SOCIAL DO ESTADO DE MINAS GERAIS, CUJO PROVIMENTO TENHA OCORRIDO ATÉ 31 DE DEZEMBRO DE 2001, TENDO EM CONTA A PROTEÇÃO DA SAÚDE E A MANUTENÇÃO DA QUALIDADE DE VIDA DAQUELES QUE PREENCHERAM OS REQUISITOS CONSTITUCIONAIS E LEGAIS RELATIVOS À INATIVIDADE.

Regiões	Físico			Financeiro		
	Programado PPAG	Executado Jan/Dez	%	Programado PPAG	Executado Jan/Dez	%
Central	1	0	0,00	1.000,00	0,00	0,00
Total	1	0	0,00	1.000,00	0,00	0,00

Ação : 7012 - BENEFÍCIOS PREVIDENCIÁRIOS- ESCOLA DE SAÚDE PÚBLICA DO ESTADO DE MINAS GERAIS

Ação com meta física não cumulativa

Produto : PROVENTO DE APOSENTADORIA PAGO **Unidade de Medida : PROVENTO**

DETALHAMENTO DO PRODUTO: A APOSENTADORIA É MODALIDADE DE BENEFÍCIO PREVIDENCIÁRIO CONCEDIDA AO PRÓPRIO SEGURADO. EXISTEM TRÊS MODALIDADES DE APOSENTADORIA: APOSENTADORIA VOLUNTÁRIA (INTEGRAL OU PROPORCIONAL); APOSENTADORIA POR INVALIDEZ E APOSENTADORIA COMPULSÓRIA.

FINALIDADE: ASSEGURAR O PAGAMENTO DOS PROVENTOS DE APOSENTADORIA DOS SERVIDORES PÚBLICOS APOSENTADOS À CONTA DO REGIME PRÓPRIO DE PREVIDÊNCIA SOCIAL DO ESTADO DE MINAS GERAIS, CUJO PROVIMENTO TENHA OCORRIDO ATÉ 31 DE DEZEMBRO DE 2001, TENDO EM CONTA A PROTEÇÃO DA SAÚDE E A MANUTENÇÃO DA QUALIDADE DE VIDA DAQUELES QUE PREENCHERAM OS REQUISITOS CONSTITUCIONAIS E LEGAIS RELATIVOS À INATIVIDADE.

Regiões	Físico			Financeiro		
	Programado PPAG	Executado Jan/Dez	%	Programado PPAG	Executado Jan/Dez	%
Estadual	1	0	0,00	1.000,00	0,00	0,00
Total	1	0	0,00	1.000,00	0,00	0,00

AÇÃO : 7015 - BENEFÍCIOS PREVIDENCIÁRIOS - ARSAE

Produto : PROVENTO DE APOSENTADORIA PAGO **Unidade de Medida : PROVENTO**

DETALHAMENTO DO PRODUTO: A APOSENTADORIA É MODALIDADE DE BENEFÍCIO PREVIDENCIÁRIO CONCEDIDA AO PRÓPRIO SEGURADO. EXISTEM TRÊS MODALIDADES DE APOSENTADORIA: APOSENTADORIA VOLUNTÁRIA (INTEGRAL OU PROPORCIONAL); APOSENTADORIA POR INVALIDEZ E APOSENTADORIA COMPULSÓRIA.

FINALIDADE: ASSEGURAR O PAGAMENTO DOS PROVENTOS DE APOSENTADORIA DOS SERVIDORES PÚBLICOS APOSENTADOS À CONTA DO REGIME PRÓPRIO DE PREVIDÊNCIA SOCIAL DO ESTADO DE MINAS GERAIS, CUJO PROVIMENTO TENHA OCORRIDO ATÉ 31 DE DEZEMBRO DE 2001, TENDO EM CONTA A PROTEÇÃO DA SAÚDE E A MANUTENÇÃO DA QUALIDADE DE VIDA DAQUELES QUE PREENCHERAM OS REQUISITOS CONSTITUCIONAIS E LEGAIS RELATIVOS À INATIVIDADE.

Regiões	Físico			Financeiro		
	Programado PPAG	Executado Jan/Dez	%	Programado PPAG	Executado Jan/Dez	%
Estadual	1	0	0,00	1.000,00	0,00	0,00
Total	1	0	0,00	1.000,00	0,00	0,00

AÇÃO : 7016 - COMPENSAÇÃO PREVIDENCIÁRIA FINANCEIRA ENTRE REGIMES DE PREVIDÊNCIA

Produto : VALOR COMPENSADO **Unidade de Medida : R\$ MIL**

DETALHAMENTO DO PRODUTO: TRANSFERÊNCIA DE RECURSOS DO ESTADO PARA A UNIÃO A TÍTULO DE COMPENSAÇÃO PREVIDENCIÁRIA FINANCEIRA ENTRE REGIMES DE PREVIDÊNCIA.

FINALIDADE: ASSEGURAR A COMPENSAÇÃO PREVIDENCIÁRIA FINANCEIRA ENTRE OS REGIMES DE PREVIDÊNCIA PARA EFEITO DE APOSENTADORIAS E PENSÕES DELAS DECORRENTES.

Regiões	Físico			Financeiro		
	Programado PPAG	Executado Jan/Dez	%	Programado PPAG	Executado Jan/Dez	%
Estadual	500	439	87,80	500.000,00	442.795,47	88,56
Total	500	439	87,80	500.000,00	442.795,47	88,56

RELATÓRIO INSTITUCIONAL DE MONITORAMENTO
DEMONSTRATIVO DE EXECUÇÃO FÍSICA E FINANCEIRA - JAN A DEZ
PROGRAMAS ESPECIAIS
PROGRAMAS ESPECIAIS

Ação : 7022 - BENEFÍCIOS PREVIDENCIÁRIOS-FAPEMIG

Ação com meta física não cumulativa

Produto : PROVENTO DE APOSENTADORIA PAGO **Unidade de Medida : PROVENTO**

DETALHAMENTO DO PRODUTO: A APOSENTADORIA É MODALIDADE DE BENEFÍCIO PREVIDENCIÁRIO CONCEDIDA AO PRÓPRIO SEGURADO. EXISTEM TRÊS MODALIDADES DE APOSENTADORIA: APOSENTADORIA VOLUNTÁRIA (INTEGRAL OU PROPORCIONAL); APOSENTADORIA POR INVALIDEZ E APOSENTADORIA COMPULSÓRIA.

FINALIDADE: ASSEGURAR O PAGAMENTO DOS PROVENTOS DE APOSENTADORIA DOS SERVIDORES PÚBLICOS APOSENTADOS À CONTA DO REGIME PRÓPRIO DE PREVIDÊNCIA SOCIAL DO ESTADO DE MINAS GERAIS, CUJO PROVIMENTO TENHA OCORRIDO ATÉ 31 DE DEZEMBRO DE 2001, TENDO EM CONTA A PROTEÇÃO DA SAÚDE E A MANUTENÇÃO DA QUALIDADE DE VIDA DAQUELES QUE PREENCHERAM OS REQUISITOS CONSTITUCIONAIS E LEGAIS RELATIVOS À INATIVIDADE.

Regiões	Físico			Financeiro		
	Programado PPAG	Executado Jan/Dez	%	Programado PPAG	Executado Jan/Dez	%
Central	10	12	120,00	986.029,00	1.049.338,51	106,42
Total	10	12	120,00	986.029,00	1.049.338,51	106,42

Ação : 7023 - PROVENTOS DE APOSENTADORIA E PENSÃO DE EXTINTOS CONVÊNIOS

Ação com meta física não cumulativa

Produto : BENEFÍCIO PAGO **Unidade de Medida : BENEFÍCIO**

DETALHAMENTO DO PRODUTO: PROVENTOS PAGOS A INATIVOS CIVIS E PENSIONISTAS, POR ÓBITO DO SEGURADO DE PREFEITURA E CARTÓRIOS CONVENIADOS

FINALIDADE: ASSEGURAR O PAGAMENTO DE BENEFÍCIOS AOS SEGURADOS POR CONVÊNIOS, OUTRORA FIRMADOS COM O ESTADO DE MINAS GERAIS.

Regiões	Físico			Financeiro		
	Programado PPAG	Executado Jan/Dez	%	Programado PPAG	Executado Jan/Dez	%
Alto Paranaíba	102	88	86,27	1.269.003,00	1.345.406,76	106,02
Central	1.387	1.584	114,20	16.710.073,00	22.210.043,22	132,91
Centro Oeste	445	487	109,44	5.382.284,00	6.052.556,39	112,45
Estadual	146	180	123,29	4.329.504,00	3.704.375,71	85,56
Jequitinhonha / Mucuri	324	290	89,51	3.914.734,00	2.537.127,80	64,81
Mata	708	726	102,54	8.753.266,00	8.352.470,45	95,42
Noroeste de Minas	55	40	72,73	533.718,00	429.485,59	80,47
Norte de Minas	308	309	100,32	3.672.745,00	3.970.691,61	108,11
Rio Doce	395	408	103,29	4.068.114,00	4.813.904,49	118,33
Sul de Minas	558	513	91,94	9.995.222,00	7.300.855,27	73,04
Triângulo	77	78	101,30	2.731.409,00	1.091.956,60	39,98
Total	4.505	4.703	104,40	61.360.072,00	61.808.873,89	100,73

AÇÃO : 7027 - BENEFÍCIOS PREVIDENCIÁRIOS - ASSEMBLEIA LEGISLATIVA DO ESTADO DE MINAS GERAIS - ALMG

Produto : PROVENTO DE APOSENTADORIA PAGO **Unidade de Medida : PROVENTO**

DETALHAMENTO DO PRODUTO: EMENDA Nº 188 DA COMISSÃO DE FISCALIZAÇÃO FINANCEIRA E ORÇAMENTÁRIA.

FINALIDADE: ASSEGURAR O PAGAMENTO DOS PROVENTOS DE APOSENTADORIA DOS SERVIDORES PÚBLICOS APOSENTADOS À CONTA DO REGIME PRÓPRIO DE PREVIDÊNCIA SOCIAL DO ESTADO DE MINAS GERAIS CUJO PROVIMENTO TENHA OCORRIDO ATÉ 31 DE DEZEMBRO DE 2001, TENDO EM CONTA A PROTEÇÃO DA SAÚDE E A MANUTENÇÃO DA QUALIDADE DE VIDA DAQUELES QUE PREENCHERAM OS REQUISITOS CONSTITUCIONAIS E LEGAIS RELATIVOS À INATIVIDADE.

Regiões	Físico			Financeiro		
	Programado PPAG	Executado Jan/Dez	%	Programado PPAG	Executado Jan/Dez	%
Estadual	1	0	0,00	1.000,00	0,00	0,00
Total	1	0	0,00	1.000,00	0,00	0,00

RELATÓRIO INSTITUCIONAL DE MONITORAMENTO
DEMONSTRATIVO DE EXECUÇÃO FÍSICA E FINANCEIRA - JAN A DEZ
PROGRAMAS ESPECIAIS
PROGRAMAS ESPECIAIS

Ação : 7028 - BENEFÍCIOS PREVIDENCIÁRIOS - TRIBUNAL DE JUSTIÇA DO ESTADO DE MINAS GERAIS - TJMG

Ação com meta física não cumulativa

Produto : A DEFINIR **Unidade de Medida : SERVIÇO**

DETALHAMENTO DO PRODUTO: EMENDA Nº 189 DA COMISSÃO DE FISCALIZAÇÃO FINANCEIRA E ORÇAMENTÁRIA

FINALIDADE: ASSEGURAR O PAGAMENTO DOS PROVENTOS DE APOSENTADORIA DOS SERVIDORES PÚBLICOS APOSENTADOS À CONTA DO REGIME PRÓPRIO DE PREVIDÊNCIA SOCIAL DO ESTADO DE MINAS GERAIS CUJO PROVIMENTO TENHA OCORRIDO ATÉ 31 DE DEZEMBRO DE 2001, TENDO EM CONTA A PROTEÇÃO DA SAÚDE E A MANUTENÇÃO DA QUALIDADE DE VIDA DAQUELES QUE PREENCHERAM OS REQUISITOS CONSTITUCIONAIS E LEGAIS RELATIVOS À INATIVIDADE.

Regiões	Físico			Financeiro		
	Programado PPAG	Executado Jan/Dez	%	Programado PPAG	Executado Jan/Dez	%
Estadual	1	0	0,00	1.000,00	0,00	0,00
Total	1	0	0,00	1.000,00	0,00	0,00

Ação : 7029 - BENEFÍCIOS PREVIDENCIÁRIOS - HIDROEX

Ação com meta física não cumulativa

Produto : PROVENTO DE APOSENTADORIA PAGO **Unidade de Medida : PROVENTO**

DETALHAMENTO DO PRODUTO: A APOSENTADORIA É MODALIDADE DE BENEFÍCIO PREVIDENCIÁRIO CONCEDIDA AO PRÓPRIO SEGURADO. EXISTEM TRÊS MODALIDADES DE APOSENTADORIA: APOSENTADORIA VOLUNTÁRIA (INTEGRAL OU PROPORCIONAL); APOSENTADORIA POR INVALIDEZ E APOSENTADORIA COMPULSÓRIA.

FINALIDADE: ASSEGURAR O PAGAMENTO DOS PROVENTOS DE APOSENTADORIA DOS SERVIDORES PÚBLICOS APOSENTADOS À CONTA DO REGIME PRÓPRIO DE PREVIDÊNCIA SOCIAL DO ESTADO DE MINAS GERAIS, CUJO PROVIMENTO TENHA OCORRIDO ATÉ 31 DE DEZEMBRO DE 2001, TENDO EM CONTA A PROTEÇÃO DA SAÚDE E A MANUTENÇÃO DA QUALIDADE DE VIDA DAQUELES QUE PREENCHERAM OS REQUISITOS CONSTITUCIONAIS E LEGAIS RELATIVOS À INATIVIDADE.

Regiões	Físico			Financeiro		
	Programado PPAG	Executado Jan/Dez	%	Programado PPAG	Executado Jan/Dez	%
Central	1	0	0,00	1.000,00	0,00	0,00
Total	1	0	0,00	1.000,00	0,00	0,00

Ação : 7031 - BENEFÍCIOS PREVIDENCIÁRIOS - PROCURADORIA GERAL DE JUSTIÇA - PGJMG

Ação com meta física não cumulativa

Produto : PROVENTO DE APOSENTADORIA PAGO **Unidade de Medida : PROVENTO**

DETALHAMENTO DO PRODUTO: A APOSENTADORIA É MODALIDADE DE BENEFÍCIO PREVIDENCIÁRIO CONCEDIDA AO PRÓPRIO SEGURADO. EXISTEM TRÊS MODALIDADES DE APOSENTADORIA: APOSENTADORIA VOLUNTÁRIA (INTEGRAL OU PROPORCIONAL); APOSENTADORIA POR INVALIDEZ E APOSENTADORIA COMPULSÓRIA.

FINALIDADE: ASSEGURAR O PAGAMENTO DOS PROVENTOS DE APOSENTADORIA DOS SERVIDORES PÚBLICOS APOSENTADOS À CONTA DO REGIME PRÓPRIO DE PREVIDÊNCIA SOCIAL DO ESTADO DE MINAS GERAIS, CUJO PROVIMENTO TENHA OCORRIDO ATÉ 31 DE DEZEMBRO DE 2001, TENDO EM CONTA A PROTEÇÃO DA SAÚDE E A MANUTENÇÃO DA QUALIDADE DE VIDA DAQUELES QUE PREENCHERAM OS REQUISITOS CONSTITUCIONAIS E LEGAIS RELATIVOS À INATIVIDADE.

Regiões	Físico			Financeiro		
	Programado PPAG	Executado Jan/Dez	%	Programado PPAG	Executado Jan/Dez	%
Estadual	1	0	0,00	1.000,00	0,00	0,00
Total	1	0	0,00	1.000,00	0,00	0,00

Ação : 7032 - BENEFÍCIOS PREVIDENCIÁRIOS - TRIBUNAL DE JUSTIÇA MILITAR DO ESTADO DE MINAS GERAIS - TJMMG

Ação com meta física não cumulativa

Produto : PROVENTO DE APOSENTADORIA PAGO **Unidade de Medida : PROVENTO**

DETALHAMENTO DO PRODUTO: A APOSENTADORIA É MODALIDADE DE BENEFÍCIO PREVIDENCIÁRIO CONCEDIDA AO PRÓPRIO SEGURADO. EXISTEM TRÊS MODALIDADES DE APOSENTADORIA: APOSENTADORIA VOLUNTÁRIA (INTEGRAL OU PROPORCIONAL); APOSENTADORIA POR INVALIDEZ E APOSENTADORIA COMPULSÓRIA.

FINALIDADE: ASSEGURAR O PAGAMENTO DOS PROVENTOS DE APOSENTADORIA DOS SERVIDORES PÚBLICOS APOSENTADOS À CONTA DO REGIME PRÓPRIO DE PREVIDÊNCIA SOCIAL DO ESTADO DE MINAS GERAIS CUJO PROVIMENTO TENHA OCORRIDO ATÉ 31 DE DEZEMBRO DE 2001, TENDO EM CONTA A PROTEÇÃO DA SAÚDE E A MANUTENÇÃO DA QUALIDADE DE VIDA DAQUELES QUE PREENCHERAM OS REQUISITOS CONSTITUCIONAIS E LEGAIS RELATIVOS À INATIVIDADE.

Regiões	Físico			Financeiro		
	Programado PPAG	Executado Jan/Dez	%	Programado PPAG	Executado Jan/Dez	%
Estadual	1	0	0,00	1.000,00	0,00	0,00
Total	1	0	0,00	1.000,00	0,00	0,00

RELATÓRIO INSTITUCIONAL DE MONITORAMENTO
DEMONSTRATIVO DE EXECUÇÃO FÍSICA E FINANCEIRA - JAN A DEZ
PROGRAMAS ESPECIAIS
PROGRAMAS ESPECIAIS

Ação : 7033 - BENEFÍCIOS PREVIDENCIÁRIOS - TRIBUNAL DE CONTAS DO ESTADO DE MINAS GERAIS - TCEMG

Ação com meta física não cumulativa

Produto : PROVENTO DE APOSENTADORIA PAGO **Unidade de Medida : PROVENTO**

DETALHAMENTO DO PRODUTO: A APOSENTADORIA É MODALIDADE DE BENEFÍCIO PREVIDENCIÁRIO CONCEDIDA AO PRÓPRIO SEGURADO. EXISTEM TRÊS MODALIDADES DE APOSENTADORIA: APOSENTADORIA VOLUNTÁRIA (INTEGRAL OU PROPORCIONAL); APOSENTADORIA POR INVALIDEZ E APOSENTADORIA COMPULSÓRIA.

FINALIDADE: ASSEGURAR O PAGAMENTO DOS PROVENTOS DE APOSENTADORIA DOS SERVIDORES PÚBLICOS APOSENTADOS À CONTA DO REGIME PRÓPRIO DE PREVIDÊNCIA SOCIAL DO ESTADO DE MINAS GERAIS, CUJO PROVIMENTO TENHA OCORRIDO ATÉ 31 DE DEZEMBRO DE 2001, TENDO EM CONTA A PROTEÇÃO DA SAÚDE E A MANUTENÇÃO DA QUALIDADE DE VIDA DAQUELES QUE PREENCHERAM OS REQUISITOS CONSTITUCIONAIS E LEGAIS RELATIVOS À INATIVIDADE.

Regiões	Físico			Financeiro		
	Programado PPAG	Executado Jan/Dez	%	Programado PPAG	Executado Jan/Dez	%
Estadual	1	0	0,00	1.000,00	0,00	0,00
Total	1	0	0,00	1.000,00	0,00	0,00

Ação : 7034 - BENEFÍCIOS PREVIDENCIÁRIOS - DEFENSORIA PÚBLICA

Ação com meta física não cumulativa

Produto : PROVENTO DE APOSENTADORIA PAGO **Unidade de Medida : PROVENTO**

DETALHAMENTO DO PRODUTO: A APOSENTADORIA É MODALIDADE DE BENEFÍCIO PREVIDENCIÁRIO CONCEDIDA AO PRÓPRIO SEGURADO. EXISTEM TRÊS MODALIDADES DE APOSENTADORIA: APOSENTADORIA VOLUNTÁRIA (INTEGRAL OU PROPORCIONAL); APOSENTADORIA POR INVALIDEZ E APOSENTADORIA COMPULSÓRIA.

FINALIDADE: ASSEGURAR O PAGAMENTO DOS PROVENTOS DE APOSENTADORIA DOS SERVIDORES PÚBLICOS APOSENTADOS À CONTA DO REGIME PRÓPRIO DE PREVIDÊNCIA SOCIAL DO ESTADO DE MINAS GERAIS, CUJO PROVIMENTO TENHA OCORRIDO ATÉ 31 DE DEZEMBRO DE 2001, TENDO EM CONTA A PROTEÇÃO DA SAÚDE E A MANUTENÇÃO DA QUALIDADE DE VIDA DAQUELES QUE PREENCHERAM OS REQUISITOS CONSTITUCIONAIS E LEGAIS RELATIVOS À INATIVIDADE.

Regiões	Físico			Financeiro		
	Programado PPAG	Executado Jan/Dez	%	Programado PPAG	Executado Jan/Dez	%
Estadual	1	0	0,00	1.000,00	0,00	0,00
Total	1	0	0,00	1.000,00	0,00	0,00

Ação : 7045 - BENEFÍCIOS PREVIDENCIÁRIOS-CETEC

Ação com meta física não cumulativa

Produto : PROVENTO DE APOSENTADORIA PAGO **Unidade de Medida : PROVENTO**

DETALHAMENTO DO PRODUTO: A APOSENTADORIA É MODALIDADE DE BENEFÍCIO PREVIDENCIÁRIO CONCEDIDA AO PRÓPRIO SEGURADO. EXISTEM TRÊS MODALIDADES DE APOSENTADORIA: APOSENTADORIA VOLUNTÁRIA (INTEGRAL OU PROPORCIONAL); APOSENTADORIA POR INVALIDEZ E APOSENTADORIA COMPULSÓRIA.

FINALIDADE: ASSEGURAR O PAGAMENTO DOS PROVENTOS DE APOSENTADORIA DOS SERVIDORES PÚBLICOS APOSENTADOS À CONTA DO REGIME PRÓPRIO DE PREVIDÊNCIA SOCIAL DO ESTADO DE MINAS GERAIS, CUJO PROVIMENTO TENHA OCORRIDO ATÉ 31 DE DEZEMBRO DE 2001, TENDO EM CONTA A PROTEÇÃO DA SAÚDE E A MANUTENÇÃO DA QUALIDADE DE VIDA DAQUELES QUE PREENCHERAM OS REQUISITOS CONSTITUCIONAIS E LEGAIS RELATIVOS À INATIVIDADE.

Regiões	Físico			Financeiro		
	Programado PPAG	Executado Jan/Dez	%	Programado PPAG	Executado Jan/Dez	%
Central	255	0	0,00	14.464.575,00	0,00	0,00
Total	255	0	0,00	14.464.575,00	0,00	0,00

Ação : 7046 - BENEFÍCIOS PREVIDENCIÁRIOS-UNIMONTES

Ação com meta física não cumulativa

Produto : PROVENTO DE APOSENTADORIA PAGO **Unidade de Medida : PROVENTO**

DETALHAMENTO DO PRODUTO: A APOSENTADORIA É MODALIDADE DE BENEFÍCIO PREVIDENCIÁRIO CONCEDIDA AO PRÓPRIO SEGURADO. EXISTEM TRÊS MODALIDADES DE APOSENTADORIA: APOSENTADORIA VOLUNTÁRIA (INTEGRAL OU PROPORCIONAL); APOSENTADORIA POR INVALIDEZ E APOSENTADORIA COMPULSÓRIA.

FINALIDADE: ASSEGURAR O PAGAMENTO DOS PROVENTOS DE APOSENTADORIA DOS SERVIDORES PÚBLICOS APOSENTADOS À CONTA DO REGIME PRÓPRIO DE PREVIDÊNCIA SOCIAL DO ESTADO DE MINAS GERAIS, CUJO PROVIMENTO TENHA OCORRIDO ATÉ 31 DE DEZEMBRO DE 2001, TENDO EM CONTA A PROTEÇÃO DA SAÚDE E A MANUTENÇÃO DA QUALIDADE DE VIDA DAQUELES QUE PREENCHERAM OS REQUISITOS CONSTITUCIONAIS E LEGAIS RELATIVOS À INATIVIDADE.

Regiões	Físico			Financeiro		
	Programado PPAG	Executado Jan/Dez	%	Programado PPAG	Executado Jan/Dez	%
Central	1	1	100,00	84.185,00	71.026,84	84,37
Norte de Minas	203	228	112,32	14.623.141,00	14.297.003,99	97,77
Total	204	229	112,25	14.707.326,00	14.368.030,83	97,69

RELATÓRIO INSTITUCIONAL DE MONITORAMENTO
DEMONSTRATIVO DE EXECUÇÃO FÍSICA E FINANCEIRA - JAN A DEZ
PROGRAMAS ESPECIAIS
PROGRAMAS ESPECIAIS

Ação : 7047 - BENEFÍCIOS PREVIDENCIÁRIOS-IPEM

Ação com meta física não cumulativa

Produto : PROVENTO DE APOSENTADORIA PAGO **Unidade de Medida : PROVENTO**

DETALHAMENTO DO PRODUTO: A APOSENTADORIA É MODALIDADE DE BENEFÍCIO PREVIDENCIÁRIO CONCEDIDA AO PRÓPRIO SEGURADO. EXISTEM TRÊS MODALIDADES DE APOSENTADORIA: APOSENTADORIA VOLUNTÁRIA (INTEGRAL OU PROPORCIONAL); APOSENTADORIA POR INVALIDEZ E APOSENTADORIA COMPULSÓRIA.

FINALIDADE: ASSEGURAR O PAGAMENTO DOS PROVENTOS DE APOSENTADORIA DOS SERVIDORES PÚBLICOS APOSENTADOS À CONTA DO REGIME PRÓPRIO DE PREVIDÊNCIA SOCIAL DO ESTADO DE MINAS GERAIS, CUJO PROVIMENTO TENHA OCORRIDO ATÉ 31 DE DEZEMBRO DE 2001, TENDO EM CONTA A PROTEÇÃO DA SAÚDE E A MANUTENÇÃO DA QUALIDADE DE VIDA DAQUELES QUE PREENCHERAM OS REQUISITOS CONSTITUCIONAIS E LEGAIS RELATIVOS À INATIVIDADE.

Regiões	Físico			Financeiro		
	Programado PPAG	Executado Jan/Dez	%	Programado PPAG	Executado Jan/Dez	%
Alto Paranaíba	1	1	100,00	78.921,00	65.056,84	82,43
Central	70	73	104,29	3.734.854,00	3.636.634,68	97,37
Centro Oeste	2	1	50,00	157.670,00	65.648,84	41,64
Mata	2	3	150,00	104.534,00	110.289,43	105,51
Rio Doce	3	4	133,33	238.783,00	240.097,32	100,55
Sul de Minas	3	4	133,33	127.021,00	227.937,32	179,45
Triângulo	9	10	111,11	443.401,00	399.860,51	90,18
Total	90	96	106,67	4.885.184,00	4.745.524,94	97,14

Ação : 7060 - BENEFÍCIOS PREVIDENCIÁRIOS-UEMG

Ação com meta física não cumulativa

Produto : PROVENTO DE APOSENTADORIA PAGO **Unidade de Medida : PROVENTO**

DETALHAMENTO DO PRODUTO: A APOSENTADORIA É MODALIDADE DE BENEFÍCIO PREVIDENCIÁRIO CONCEDIDA AO PRÓPRIO SEGURADO. EXISTEM TRÊS MODALIDADES DE APOSENTADORIA: APOSENTADORIA VOLUNTÁRIA (INTEGRAL OU PROPORCIONAL); APOSENTADORIA POR INVALIDEZ E APOSENTADORIA COMPULSÓRIA.

FINALIDADE: ASSEGURAR O PAGAMENTO DOS PROVENTOS DE APOSENTADORIA DOS SERVIDORES PÚBLICOS APOSENTADOS À CONTA DO REGIME PRÓPRIO DE PREVIDÊNCIA SOCIAL DO ESTADO DE MINAS GERAIS, CUJO PROVIMENTO TENHA OCORRIDO ATÉ 31 DE DEZEMBRO DE 2001, TENDO EM CONTA A PROTEÇÃO DA SAÚDE E A MANUTENÇÃO DA QUALIDADE DE VIDA DAQUELES QUE PREENCHERAM OS REQUISITOS CONSTITUCIONAIS E LEGAIS RELATIVOS À INATIVIDADE.

Regiões	Físico			Financeiro		
	Programado PPAG	Executado Jan/Dez	%	Programado PPAG	Executado Jan/Dez	%
Central	243	259	106,58	15.730.472,00	14.704.899,57	93,48
Mata	1	1	100,00	29.809,00	29.868,41	100,20
Triângulo	1	1	100,00	9.854,00	9.134,27	92,70
Total	245	261	106,53	15.770.135,00	14.743.902,25	93,49

Ação : 7082 - BENEFÍCIOS PREVIDENCIÁRIOS-IGA

Ação com meta física não cumulativa

Produto : PROVENTO DE APOSENTADORIA PAGO **Unidade de Medida : PROVENTO**

DETALHAMENTO DO PRODUTO: A APOSENTADORIA É MODALIDADE DE BENEFÍCIO PREVIDENCIÁRIO CONCEDIDA AO PRÓPRIO SEGURADO. EXISTEM TRÊS MODALIDADES DE APOSENTADORIA: APOSENTADORIA VOLUNTÁRIA (INTEGRAL OU PROPORCIONAL); APOSENTADORIA POR INVALIDEZ E APOSENTADORIA COMPULSÓRIA.

FINALIDADE: ASSEGURAR O PAGAMENTO DOS PROVENTOS DE APOSENTADORIA DOS SERVIDORES PÚBLICOS APOSENTADOS À CONTA DO REGIME PRÓPRIO DE PREVIDÊNCIA SOCIAL DO ESTADO DE MINAS GERAIS, CUJO PROVIMENTO TENHA OCORRIDO ATÉ 31 DE DEZEMBRO DE 2001, TENDO EM CONTA A PROTEÇÃO DA SAÚDE E A MANUTENÇÃO DA QUALIDADE DE VIDA DAQUELES QUE PREENCHERAM OS REQUISITOS CONSTITUCIONAIS E LEGAIS RELATIVOS À INATIVIDADE.

Regiões	Físico			Financeiro		
	Programado PPAG	Executado Jan/Dez	%	Programado PPAG	Executado Jan/Dez	%
Central	67	339	505,97	4.338.189,00	20.893.258,39	481,61
Total	67	339	505,97	4.338.189,00	20.893.258,39	481,61

RELATÓRIO INSTITUCIONAL DE MONITORAMENTO
DEMONSTRATIVO DE EXECUÇÃO FÍSICA E FINANCEIRA - JAN A DEZ
PROGRAMAS ESPECIAIS
PROGRAMAS ESPECIAIS

Ação : 7083 - BENEFÍCIOS PREVIDENCIÁRIOS-RURALMINAS

Ação com meta física não cumulativa

Produto : PROVENTO DE APOSENTADORIA PAGO **Unidade de Medida : PROVENTO**

DETALHAMENTO DO PRODUTO: A APOSENTADORIA É MODALIDADE DE BENEFÍCIO PREVIDENCIÁRIO CONCEDIDA AO PRÓPRIO SEGURADO. EXISTEM TRÊS MODALIDADES DE APOSENTADORIA: APOSENTADORIA VOLUNTÁRIA (INTEGRAL OU PROPORCIONAL); APOSENTADORIA POR INVALIDEZ E APOSENTADORIA COMPULSÓRIA.

FINALIDADE: ASSEGURAR O PAGAMENTO DOS PROVENTOS DE APOSENTADORIA DOS SERVIDORES PÚBLICOS APOSENTADOS À CONTA DO REGIME PRÓPRIO DE PREVIDÊNCIA SOCIAL DO ESTADO DE MINAS GERAIS, CUJO PROVIMENTO TENHA OCORRIDO ATÉ 31 DE DEZEMBRO DE 2001, TENDO EM CONTA A PROTEÇÃO DA SAÚDE E A MANUTENÇÃO DA QUALIDADE DE VIDA DAQUELES QUE PREENCHERAM OS REQUISITOS CONSTITUCIONAIS E LEGAIS RELATIVOS À INATIVIDADE.

Regiões	Físico			Financeiro		
	Programado PPAG	Executado Jan/Dez	%	Programado PPAG	Executado Jan/Dez	%
Alto Paranaíba	0	1	-	0,00	68.538,25	-
Central	138	141	102,17	6.182.079,00	6.219.185,57	100,60
Centro Oeste	4	4	100,00	538.910,00	210.314,84	39,03
Mata	6	10	166,67	206.749,00	442.373,87	213,97
Norte de Minas	9	10	111,11	409.508,00	452.846,15	110,58
Rio Doce	12	13	108,33	339.462,00	467.558,52	137,74
Sul de Minas	5	6	120,00	151.922,00	175.689,00	115,64
Total	174	185	106,32	7.828.630,00	8.036.506,20	102,66

Ação : 7088 - BENEFÍCIOS PREVIDENCIÁRIOS-IMA

Ação com meta física não cumulativa

Produto : PROVENTO DE APOSENTADORIA PAGO **Unidade de Medida : PROVENTO**

DETALHAMENTO DO PRODUTO: A APOSENTADORIA É MODALIDADE DE BENEFÍCIO PREVIDENCIÁRIO CONCEDIDA AO PRÓPRIO SEGURADO. EXISTEM TRÊS MODALIDADES DE APOSENTADORIA: APOSENTADORIA VOLUNTÁRIA (INTEGRAL OU PROPORCIONAL); APOSENTADORIA POR INVALIDEZ E APOSENTADORIA COMPULSÓRIA.

FINALIDADE: ASSEGURAR O PAGAMENTO DOS PROVENTOS DE APOSENTADORIA DOS SERVIDORES PÚBLICOS APOSENTADOS À CONTA DO REGIME PRÓPRIO DE PREVIDÊNCIA SOCIAL DO ESTADO DE MINAS GERAIS, CUJO PROVIMENTO TENHA OCORRIDO ATÉ 31 DE DEZEMBRO DE 2001, TENDO EM CONTA A PROTEÇÃO DA SAÚDE E A MANUTENÇÃO DA QUALIDADE DE VIDA DAQUELES QUE PREENCHERAM OS REQUISITOS CONSTITUCIONAIS E LEGAIS RELATIVOS À INATIVIDADE.

Regiões	Físico			Financeiro		
	Programado PPAG	Executado Jan/Dez	%	Programado PPAG	Executado Jan/Dez	%
Alto Paranaíba	14	16	114,29	460.424,00	752.068,85	163,34
Central	312	260	83,33	15.133.348,00	17.682.279,29	116,84
Centro Oeste	12	13	108,33	766.748,00	1.359.651,97	177,33
Jequitinhonha / Mucuri	14	17	121,43	627.907,00	805.635,91	128,30
Mata	10	15	150,00	398.938,00	1.261.452,38	316,20
Noroeste de Minas	3	3	100,00	200.123,00	203.732,11	101,80
Norte de Minas	12	14	116,67	509.252,00	615.235,97	120,81
Rio Doce	13	15	115,38	439.405,00	516.556,89	117,56
Sul de Minas	10	15	150,00	372.203,00	930.710,66	250,05
Triângulo	11	14	127,27	620.383,00	882.602,84	142,27
Total	411	382	92,94	19.528.731,00	25.009.926,87	128,07

Ação : 7089 - BENEFÍCIOS PREVIDENCIÁRIOS-FUNDAÇÃO HELENA ANTIPOFF

Ação com meta física não cumulativa

Produto : PROVENTO DE APOSENTADORIA PAGO **Unidade de Medida : PROVENTO**

DETALHAMENTO DO PRODUTO: A APOSENTADORIA É MODALIDADE DE BENEFÍCIO PREVIDENCIÁRIO CONCEDIDA AO PRÓPRIO SEGURADO. EXISTEM TRÊS MODALIDADES DE APOSENTADORIA: APOSENTADORIA VOLUNTÁRIA (INTEGRAL OU PROPORCIONAL); APOSENTADORIA POR INVALIDEZ E APOSENTADORIA COMPULSÓRIA.

FINALIDADE: ASSEGURAR O PAGAMENTO DOS PROVENTOS DE APOSENTADORIA DOS SERVIDORES PÚBLICOS APOSENTADOS À CONTA DO REGIME PRÓPRIO DE PREVIDÊNCIA SOCIAL DO ESTADO DE MINAS GERAIS, CUJO PROVIMENTO TENHA OCORRIDO ATÉ 31 DE DEZEMBRO DE 2001, TENDO EM CONTA A PROTEÇÃO DA SAÚDE E A MANUTENÇÃO DA QUALIDADE DE VIDA DAQUELES QUE PREENCHERAM OS REQUISITOS CONSTITUCIONAIS E LEGAIS RELATIVOS À INATIVIDADE.

Regiões	Físico			Financeiro		
	Programado PPAG	Executado Jan/Dez	%	Programado PPAG	Executado Jan/Dez	%
Central	59	59	100,00	1.128.018,00	1.211.028,67	107,36
Total	59	59	100,00	1.128.018,00	1.211.028,67	107,36

RELATÓRIO INSTITUCIONAL DE MONITORAMENTO
DEMONSTRATIVO DE EXECUÇÃO FÍSICA E FINANCEIRA - JAN A DEZ
PROGRAMAS ESPECIAIS
PROGRAMAS ESPECIAIS

Ação : 7091 - BENEFÍCIOS PREVIDENCIÁRIOS-FUCAM

Ação com meta física não cumulativa

Produto : PROVENTO DE APOSENTADORIA PAGO **Unidade de Medida : PROVENTO**

DETALHAMENTO DO PRODUTO: A APOSENTADORIA É MODALIDADE DE BENEFÍCIO PREVIDENCIÁRIO CONCEDIDA AO PRÓPRIO SEGURADO. EXISTEM TRÊS MODALIDADES DE APOSENTADORIA: APOSENTADORIA VOLUNTÁRIA (INTEGRAL OU PROPORCIONAL); APOSENTADORIA POR INVALIDEZ E APOSENTADORIA COMPULSÓRIA.

FINALIDADE: ASSEGURAR O PAGAMENTO DOS PROVENTOS DE APOSENTADORIA DOS SERVIDORES PÚBLICOS APOSENTADOS À CONTA DO REGIME PRÓPRIO DE PREVIDÊNCIA SOCIAL DO ESTADO DE MINAS GERAIS, CUJO PROVIMENTO TENHA OCORRIDO ATÉ 31 DE DEZEMBRO DE 2001, TENDO EM CONTA A PROTEÇÃO DA SAÚDE E A MANUTENÇÃO DA QUALIDADE DE VIDA DAQUELES QUE PREENCHERAM OS REQUISITOS CONSTITUCIONAIS E LEGAIS RELATIVOS À INATIVIDADE.

Regiões	Físico			Financeiro		
	Programado PPAG	Executado Jan/Dez	%	Programado PPAG	Executado Jan/Dez	%
Central	26	31	119,23	529.933,00	614.184,86	115,90
Noroeste de Minas	3	0	0,00	41.403,00	23.605,97	57,02
Norte de Minas	27	38	140,74	518.639,00	728.794,26	140,52
Total	56	69	123,21	1.089.975,00	1.366.585,09	125,38

Ação : 7094 - BENEFÍCIOS PREVIDENCIÁRIOS-FAOP

Ação com meta física não cumulativa

Produto : PROVENTO DE APOSENTADORIA PAGO **Unidade de Medida : PROVENTO**

DETALHAMENTO DO PRODUTO: A APOSENTADORIA É MODALIDADE DE BENEFÍCIO PREVIDENCIÁRIO CONCEDIDA AO PRÓPRIO SEGURADO. EXISTEM TRÊS MODALIDADES DE APOSENTADORIA: APOSENTADORIA VOLUNTÁRIA (INTEGRAL OU PROPORCIONAL); APOSENTADORIA POR INVALIDEZ E APOSENTADORIA COMPULSÓRIA.

FINALIDADE: ASSEGURAR O PAGAMENTO DOS PROVENTOS DE APOSENTADORIA DOS SERVIDORES PÚBLICOS APOSENTADOS À CONTA DO REGIME PRÓPRIO DE PREVIDÊNCIA SOCIAL DO ESTADO DE MINAS GERAIS, CUJO PROVIMENTO TENHA OCORRIDO ATÉ 31 DE DEZEMBRO DE 2001, TENDO EM CONTA A PROTEÇÃO DA SAÚDE E A MANUTENÇÃO DA QUALIDADE DE VIDA DAQUELES QUE PREENCHERAM OS REQUISITOS CONSTITUCIONAIS E LEGAIS RELATIVOS À INATIVIDADE.

Regiões	Físico			Financeiro		
	Programado PPAG	Executado Jan/Dez	%	Programado PPAG	Executado Jan/Dez	%
Central	7	5	71,43	79.505,00	88.017,21	110,71
Total	7	5	71,43	79.505,00	88.017,21	110,71

Ação : 7096 - BENEFÍCIOS PREVIDENCIÁRIOS-FUNDAÇÃO CLÓVIS SALGADO

Ação com meta física não cumulativa

Produto : PROVENTO DE APOSENTADORIA PAGO **Unidade de Medida : PROVENTO**

DETALHAMENTO DO PRODUTO: A APOSENTADORIA É MODALIDADE DE BENEFÍCIO PREVIDENCIÁRIO CONCEDIDA AO PRÓPRIO SEGURADO. EXISTEM TRÊS MODALIDADES DE APOSENTADORIA: APOSENTADORIA VOLUNTÁRIA (INTEGRAL OU PROPORCIONAL); APOSENTADORIA POR INVALIDEZ E APOSENTADORIA COMPULSÓRIA.

FINALIDADE: ASSEGURAR O PAGAMENTO DOS PROVENTOS DE APOSENTADORIA DOS SERVIDORES PÚBLICOS APOSENTADOS À CONTA DO REGIME PRÓPRIO DE PREVIDÊNCIA SOCIAL DO ESTADO DE MINAS GERAIS, CUJO PROVIMENTO TENHA OCORRIDO ATÉ 31 DE DEZEMBRO DE 2001, TENDO EM CONTA A PROTEÇÃO DA SAÚDE E A MANUTENÇÃO DA QUALIDADE DE VIDA DAQUELES QUE PREENCHERAM OS REQUISITOS CONSTITUCIONAIS E LEGAIS RELATIVOS À INATIVIDADE.

Regiões	Físico			Financeiro		
	Programado PPAG	Executado Jan/Dez	%	Programado PPAG	Executado Jan/Dez	%
Central	106	108	101,89	3.838.219,00	3.537.496,56	92,17
Total	106	108	101,89	3.838.219,00	3.537.496,56	92,17

Ação : 7104 - BENEFÍCIOS PREVIDENCIÁRIOS-IEPHA

Ação com meta física não cumulativa

Produto : PROVENTO DE APOSENTADORIA PAGO **Unidade de Medida : PROVENTO**

DETALHAMENTO DO PRODUTO: A APOSENTADORIA É MODALIDADE DE BENEFÍCIO PREVIDENCIÁRIO CONCEDIDA AO PRÓPRIO SEGURADO. EXISTEM TRÊS MODALIDADES DE APOSENTADORIA: APOSENTADORIA VOLUNTÁRIA (INTEGRAL OU PROPORCIONAL); APOSENTADORIA POR INVALIDEZ E APOSENTADORIA COMPULSÓRIA.

FINALIDADE: ASSEGURAR O PAGAMENTO DOS PROVENTOS DE APOSENTADORIA DOS SERVIDORES PÚBLICOS APOSENTADOS À CONTA DO REGIME PRÓPRIO DE PREVIDÊNCIA SOCIAL DO ESTADO DE MINAS GERAIS, CUJO PROVIMENTO TENHA OCORRIDO ATÉ 31 DE DEZEMBRO DE 2001, TENDO EM CONTA A PROTEÇÃO DA SAÚDE E A MANUTENÇÃO DA QUALIDADE DE VIDA DAQUELES QUE PREENCHERAM OS REQUISITOS CONSTITUCIONAIS E LEGAIS RELATIVOS À INATIVIDADE.

Regiões	Físico			Financeiro		
	Programado PPAG	Executado Jan/Dez	%	Programado PPAG	Executado Jan/Dez	%
Central	39	45	115,38	2.403.318,00	2.363.276,26	98,33
Total	39	45	115,38	2.403.318,00	2.363.276,26	98,33

RELATÓRIO INSTITUCIONAL DE MONITORAMENTO
DEMONSTRATIVO DE EXECUÇÃO FÍSICA E FINANCEIRA - JAN A DEZ
PROGRAMAS ESPECIAIS
PROGRAMAS ESPECIAIS

Ação : 7105 - BENEFÍCIOS PREVIDENCIÁRIOS-FUNDAÇÃO TV MINAS

Ação com meta física não cumulativa

Produto : PROVENTO DE APOSENTADORIA PAGO **Unidade de Medida : PROVENTO**

DETALHAMENTO DO PRODUTO: A APOSENTADORIA É MODALIDADE DE BENEFÍCIO PREVIDENCIÁRIO CONCEDIDA AO PRÓPRIO SEGURADO. EXISTEM TRÊS MODALIDADES DE APOSENTADORIA: APOSENTADORIA VOLUNTÁRIA (INTEGRAL OU PROPORCIONAL); APOSENTADORIA POR INVALIDEZ E APOSENTADORIA COMPULSÓRIA.

FINALIDADE: ASSEGURAR O PAGAMENTO DOS PROVENTOS DE APOSENTADORIA DOS SERVIDORES PÚBLICOS APOSENTADOS À CONTA DO REGIME PRÓPRIO DE PREVIDÊNCIA SOCIAL DO ESTADO DE MINAS GERAIS, CUJO PROVIMENTO TENHA OCORRIDO ATÉ 31 DE DEZEMBRO DE 2001, TENDO EM CONTA A PROTEÇÃO DA SAÚDE E A MANUTENÇÃO DA QUALIDADE DE VIDA DAQUELES QUE PREENCHERAM OS REQUISITOS CONSTITUCIONAIS E LEGAIS RELATIVOS À INATIVIDADE.

Regiões	Físico			Financeiro		
	Programado PPAG	Executado Jan/Dez	%	Programado PPAG	Executado Jan/Dez	%
Central	24	67	279,17	410.725,00	1.356.122,61	330,18
Sul de Minas	0	1	-	0,00	49.846,61	-
Total	24	68	283,33	410.725,00	1.405.969,22	342,31

Ação : 7115 - BENEFÍCIOS PREVIDENCIÁRIOS-DEOP

Ação com meta física não cumulativa

Produto : PROVENTO DE APOSENTADORIA PAGO **Unidade de Medida : PROVENTO**

DETALHAMENTO DO PRODUTO: A APOSENTADORIA É MODALIDADE DE BENEFÍCIO PREVIDENCIÁRIO CONCEDIDA AO PRÓPRIO SEGURADO. EXISTEM TRÊS MODALIDADES DE APOSENTADORIA: APOSENTADORIA VOLUNTÁRIA (INTEGRAL OU PROPORCIONAL); APOSENTADORIA POR INVALIDEZ E APOSENTADORIA COMPULSÓRIA.

FINALIDADE: ASSEGURAR O PAGAMENTO DOS PROVENTOS DE APOSENTADORIA DOS SERVIDORES PÚBLICOS APOSENTADOS À CONTA DO REGIME PRÓPRIO DE PREVIDÊNCIA SOCIAL DO ESTADO DE MINAS GERAIS, CUJO PROVIMENTO TENHA OCORRIDO ATÉ 31 DE DEZEMBRO DE 2001, TENDO EM CONTA A PROTEÇÃO DA SAÚDE E A MANUTENÇÃO DA QUALIDADE DE VIDA DAQUELES QUE PREENCHERAM OS REQUISITOS CONSTITUCIONAIS E LEGAIS RELATIVOS À INATIVIDADE.

Regiões	Físico			Financeiro		
	Programado PPAG	Executado Jan/Dez	%	Programado PPAG	Executado Jan/Dez	%
Central	96	107	111,46	6.676.548,00	7.651.476,50	114,60
Total	96	107	111,46	6.676.548,00	7.651.476,50	114,60

Ação : 7205 - BENEFÍCIOS PREVIDENCIÁRIOS-DER

Ação com meta física não cumulativa

Produto : PROVENTO DE APOSENTADORIA PAGO **Unidade de Medida : PROVENTO**

DETALHAMENTO DO PRODUTO: A APOSENTADORIA É MODALIDADE DE BENEFÍCIO PREVIDENCIÁRIO CONCEDIDA AO PRÓPRIO SEGURADO. EXISTEM TRÊS MODALIDADES DE APOSENTADORIA: APOSENTADORIA VOLUNTÁRIA (INTEGRAL OU PROPORCIONAL); APOSENTADORIA POR INVALIDEZ E APOSENTADORIA COMPULSÓRIA.

FINALIDADE: ASSEGURAR O PAGAMENTO DOS PROVENTOS DE APOSENTADORIA DOS SERVIDORES PÚBLICOS APOSENTADOS À CONTA DO REGIME PRÓPRIO DE PREVIDÊNCIA SOCIAL DO ESTADO DE MINAS GERAIS, CUJO PROVIMENTO TENHA OCORRIDO ATÉ 31 DE DEZEMBRO DE 2001, TENDO EM CONTA A PROTEÇÃO DA SAÚDE E A MANUTENÇÃO DA QUALIDADE DE VIDA DAQUELES QUE PREENCHERAM OS REQUISITOS CONSTITUCIONAIS E LEGAIS RELATIVOS À INATIVIDADE.

Regiões	Físico			Financeiro		
	Programado PPAG	Executado Jan/Dez	%	Programado PPAG	Executado Jan/Dez	%
Alto Paranaíba	485	495	102,06	14.324.339,00	14.605.897,14	101,97
Central	2.963	2.951	99,60	147.664.889,00	143.773.006,03	97,36
Centro Oeste	427	418	97,89	11.186.122,00	11.245.738,68	100,53
Jequitinhonha / Mucuri	640	648	101,25	17.624.059,00	17.378.162,00	98,60
Mata	799	807	101,00	23.968.029,00	23.962.835,92	99,98
Noroeste de Minas	219	228	104,11	7.083.464,00	7.001.749,84	98,85
Norte de Minas	674	727	107,86	18.553.533,00	20.465.919,46	110,31
Rio Doce	413	402	97,34	12.303.938,00	11.561.975,52	93,97
Sul de Minas	567	553	97,53	18.420.856,00	17.408.307,54	94,50
Triângulo	325	341	104,92	11.965.564,00	12.763.711,35	106,67
Total	7.512	7.570	100,77	283.094.793,00	280.167.303,48	98,97

RELATÓRIO INSTITUCIONAL DE MONITORAMENTO
DEMONSTRATIVO DE EXECUÇÃO FÍSICA E FINANCEIRA - JAN A DEZ
PROGRAMAS ESPECIAIS
PROGRAMAS ESPECIAIS

Ação : 7209 - BENEFÍCIOS PREVIDENCIÁRIOS-FUNED

Ação com meta física não cumulativa

Produto : PROVENTO DE APOSENTADORIA PAGO **Unidade de Medida : PROVENTO**

DETALHAMENTO DO PRODUTO: A APOSENTADORIA É MODALIDADE DE BENEFÍCIO PREVIDENCIÁRIO CONCEDIDA AO PRÓPRIO SEGURADO. EXISTEM TRÊS MODALIDADES DE APOSENTADORIA: APOSENTADORIA VOLUNTÁRIA (INTEGRAL OU PROPORCIONAL); APOSENTADORIA POR INVALIDEZ E APOSENTADORIA COMPULSÓRIA.

FINALIDADE: ASSEGURAR O PAGAMENTO DOS PROVENTOS DE APOSENTADORIA DOS SERVIDORES PÚBLICOS APOSENTADOS À CONTA DO REGIME PRÓPRIO DE PREVIDÊNCIA SOCIAL DO ESTADO DE MINAS GERAIS, CUJO PROVIMENTO TENHA OCORRIDO ATÉ 31 DE DEZEMBRO DE 2001, TENDO EM CONTA A PROTEÇÃO DA SAÚDE E A MANUTENÇÃO DA QUALIDADE DE VIDA DAQUELES QUE PREENCHERAM OS REQUISITOS CONSTITUCIONAIS E LEGAIS RELATIVOS À INATIVIDADE.

Regiões	Físico			Financeiro		
	Programado PPAG	Executado Jan/Dez	%	Programado PPAG	Executado Jan/Dez	%
Central	174	192	110,34	10.522.108,00	13.616.439,37	129,41
Total	174	192	110,34	10.522.108,00	13.616.439,37	129,41

Ação : 7225 - BENEFÍCIOS PREVIDENCIÁRIOS-FHEMIG

Ação com meta física não cumulativa

Produto : PROVENTO DE APOSENTADORIA PAGO **Unidade de Medida : PROVENTO**

DETALHAMENTO DO PRODUTO: A APOSENTADORIA É MODALIDADE DE BENEFÍCIO PREVIDENCIÁRIO CONCEDIDA AO PRÓPRIO SEGURADO. EXISTEM TRÊS MODALIDADES DE APOSENTADORIA: APOSENTADORIA VOLUNTÁRIA (INTEGRAL OU PROPORCIONAL); APOSENTADORIA POR INVALIDEZ E APOSENTADORIA COMPULSÓRIA.

FINALIDADE: ASSEGURAR O PAGAMENTO DOS PROVENTOS DE APOSENTADORIA DOS SERVIDORES PÚBLICOS APOSENTADOS À CONTA DO REGIME PRÓPRIO DE PREVIDÊNCIA SOCIAL DO ESTADO DE MINAS GERAIS, CUJO PROVIMENTO TENHA OCORRIDO ATÉ 31 DE DEZEMBRO DE 2001, TENDO EM CONTA A PROTEÇÃO DA SAÚDE E A MANUTENÇÃO DA QUALIDADE DE VIDA DAQUELES QUE PREENCHERAM OS REQUISITOS CONSTITUCIONAIS E LEGAIS RELATIVOS À INATIVIDADE.

Regiões	Físico			Financeiro		
	Programado PPAG	Executado Jan/Dez	%	Programado PPAG	Executado Jan/Dez	%
Alto Paranaíba	1	5	500,00	11.295,00	236.641,65	2.095,10
Central	2.426	2.585	106,55	104.663.256,00	118.372.439,80	113,10
Centro Oeste	36	36	100,00	471.098,00	553.801,86	117,56
Mata	60	60	100,00	1.173.453,00	1.431.982,90	122,03
Sul de Minas	27	28	103,70	377.955,00	474.733,87	125,61
Total	2.550	2.714	106,43	106.697.057,00	121.069.600,08	113,47

Ação : 7312 - BENEFÍCIOS PREVIDENCIÁRIOS-HEMOMINAS

Ação com meta física não cumulativa

Produto : PROVENTO DE APOSENTADORIA PAGO **Unidade de Medida : PROVENTO**

DETALHAMENTO DO PRODUTO: A APOSENTADORIA É MODALIDADE DE BENEFÍCIO PREVIDENCIÁRIO CONCEDIDA AO PRÓPRIO SEGURADO. EXISTEM TRÊS MODALIDADES DE APOSENTADORIA: APOSENTADORIA VOLUNTÁRIA (INTEGRAL OU PROPORCIONAL); APOSENTADORIA POR INVALIDEZ E APOSENTADORIA COMPULSÓRIA.

FINALIDADE: ASSEGURAR O PAGAMENTO DOS PROVENTOS DE APOSENTADORIA DOS SERVIDORES PÚBLICOS APOSENTADOS À CONTA DO REGIME PRÓPRIO DE PREVIDÊNCIA SOCIAL DO ESTADO DE MINAS GERAIS, CUJO PROVIMENTO TENHA OCORRIDO ATÉ 31 DE DEZEMBRO DE 2001, TENDO EM CONTA A PROTEÇÃO DA SAÚDE E A MANUTENÇÃO DA QUALIDADE DE VIDA DAQUELES QUE PREENCHERAM OS REQUISITOS CONSTITUCIONAIS E LEGAIS RELATIVOS À INATIVIDADE.

Regiões	Físico			Financeiro		
	Programado PPAG	Executado Jan/Dez	%	Programado PPAG	Executado Jan/Dez	%
Central	60	73	121,67	3.488.023,00	5.094.211,24	146,05
Mata	13	19	146,15	755.202,00	1.400.430,77	185,44
Norte de Minas	9	8	88,89	767.164,00	376.227,99	49,04
Rio Doce	1	1	100,00	51.007,00	62.150,09	121,85
Sul de Minas	1	1	100,00	29.979,00	38.550,78	128,59
Triângulo	1	1	100,00	10.506,00	14.453,29	137,57
Total	85	103	121,18	5.101.881,00	6.986.024,16	136,93

RELATÓRIO INSTITUCIONAL DE MONITORAMENTO
DEMONSTRATIVO DE EXECUÇÃO FÍSICA E FINANCEIRA - JAN A DEZ
PROGRAMAS ESPECIAIS
PROGRAMAS ESPECIAIS

Ação : 7428 - BENEFÍCIOS PREVIDENCIÁRIOS-FEAM

Ação com meta física não cumulativa

Produto : PROVENTO DE APOSENTADORIA PAGO **Unidade de Medida : PROVENTO**

DETALHAMENTO DO PRODUTO: A APOSENTADORIA É MODALIDADE DE BENEFÍCIO PREVIDENCIÁRIO CONCEDIDA AO PRÓPRIO SEGURADO. EXISTEM TRÊS MODALIDADES DE APOSENTADORIA: APOSENTADORIA VOLUNTÁRIA (INTEGRAL OU PROPORCIONAL); APOSENTADORIA POR INVALIDEZ E APOSENTADORIA COMPULSÓRIA.

FINALIDADE: ASSEGURAR O PAGAMENTO DOS PROVENTOS DE APOSENTADORIA DOS SERVIDORES PÚBLICOS APOSENTADOS À CONTA DO REGIME PRÓPRIO DE PREVIDÊNCIA SOCIAL DO ESTADO DE MINAS GERAIS, CUJO PROVIMENTO TENHA OCORRIDO ATÉ 31 DE DEZEMBRO DE 2001, TENDO EM CONTA A PROTEÇÃO DA SAÚDE E A MANUTENÇÃO DA QUALIDADE DE VIDA DAQUELES QUE PREENCHERAM OS REQUISITOS CONSTITUCIONAIS E LEGAIS RELATIVOS À INATIVIDADE.

Regiões	Físico			Financeiro		
	Programado PPAG	Executado Jan/Dez	%	Programado PPAG	Executado Jan/Dez	%
Central	54	67	124,07	4.859.732,00	7.535.599,78	155,06
Total	54	67	124,07	4.859.732,00	7.535.599,78	155,06

Ação : 7473 - BENEFÍCIOS PREVIDENCIÁRIOS-IEF

Ação com meta física não cumulativa

Produto : PROVENTO DE APOSENTADORIA PAGO **Unidade de Medida : PROVENTO**

DETALHAMENTO DO PRODUTO: A APOSENTADORIA É MODALIDADE DE BENEFÍCIO PREVIDENCIÁRIO CONCEDIDA AO PRÓPRIO SEGURADO. EXISTEM TRÊS MODALIDADES DE APOSENTADORIA: APOSENTADORIA VOLUNTÁRIA (INTEGRAL OU PROPORCIONAL); APOSENTADORIA POR INVALIDEZ E APOSENTADORIA COMPULSÓRIA.

FINALIDADE: ASSEGURAR O PAGAMENTO DOS PROVENTOS DE APOSENTADORIA DOS SERVIDORES PÚBLICOS APOSENTADOS À CONTA DO REGIME PRÓPRIO DE PREVIDÊNCIA SOCIAL DO ESTADO DE MINAS GERAIS, CUJO PROVIMENTO TENHA OCORRIDO ATÉ 31 DE DEZEMBRO DE 2001, TENDO EM CONTA A PROTEÇÃO DA SAÚDE E A MANUTENÇÃO DA QUALIDADE DE VIDA DAQUELES QUE PREENCHERAM OS REQUISITOS CONSTITUCIONAIS E LEGAIS RELATIVOS À INATIVIDADE.

Regiões	Físico			Financeiro		
	Programado PPAG	Executado Jan/Dez	%	Programado PPAG	Executado Jan/Dez	%
Alto Paranaíba	2	2	100,00	23.334,00	126.387,67	541,65
Central	110	130	118,18	6.974.882,00	9.018.863,99	129,30
Centro Oeste	13	17	130,77	334.904,00	1.041.141,70	310,88
Jequitinhonha / Mucuri	2	4	200,00	27.378,00	137.532,51	502,35
Mata	45	52	115,56	1.181.831,00	1.512.989,56	128,02
Noroeste de Minas	0	2	-	0,00	235.175,80	-
Norte de Minas	8	13	162,50	391.680,00	842.746,02	215,16
Rio Doce	34	37	108,82	928.284,00	1.156.428,44	124,58
Sul de Minas	9	9	100,00	462.127,00	477.470,28	103,32
Triângulo	8	11	137,50	328.193,00	605.397,74	184,46
Total	231	277	119,91	10.652.613,00	15.154.133,71	142,26

Ação : 7484 - BENEFÍCIOS PREVIDENCIÁRIOS-IGAM

Ação com meta física não cumulativa

Produto : PROVENTO DE APOSENTADORIA PAGO **Unidade de Medida : PROVENTO**

DETALHAMENTO DO PRODUTO: A APOSENTADORIA É MODALIDADE DE BENEFÍCIO PREVIDENCIÁRIO CONCEDIDA AO PRÓPRIO SEGURADO. EXISTEM TRÊS MODALIDADES DE APOSENTADORIA: APOSENTADORIA VOLUNTÁRIA (INTEGRAL OU PROPORCIONAL); APOSENTADORIA POR INVALIDEZ E APOSENTADORIA COMPULSÓRIA.

FINALIDADE: ASSEGURAR O PAGAMENTO DOS PROVENTOS DE APOSENTADORIA DOS SERVIDORES PÚBLICOS APOSENTADOS À CONTA DO REGIME PRÓPRIO DE PREVIDÊNCIA SOCIAL DO ESTADO DE MINAS GERAIS, CUJO PROVIMENTO TENHA OCORRIDO ATÉ 31 DE DEZEMBRO DE 2001, TENDO EM CONTA A PROTEÇÃO DA SAÚDE E A MANUTENÇÃO DA QUALIDADE DE VIDA DAQUELES QUE PREENCHERAM OS REQUISITOS CONSTITUCIONAIS E LEGAIS RELATIVOS À INATIVIDADE.

Regiões	Físico			Financeiro		
	Programado PPAG	Executado Jan/Dez	%	Programado PPAG	Executado Jan/Dez	%
Central	29	31	106,90	1.561.848,00	1.527.068,73	97,77
Total	29	31	106,90	1.561.848,00	1.527.068,73	97,77

RELATÓRIO INSTITUCIONAL DE MONITORAMENTO
DEMONSTRATIVO DE EXECUÇÃO FÍSICA E FINANCEIRA - JAN A DEZ
PROGRAMAS ESPECIAIS
PROGRAMAS ESPECIAIS

Ação : 7529 - BENEFÍCIOS PREVIDENCIÁRIOS-JUCEMG

Ação com meta física não cumulativa

Produto : PROVENTO DE APOSENTADORIA PAGO **Unidade de Medida : PROVENTO**

DETALHAMENTO DO PRODUTO: A APOSENTADORIA É MODALIDADE DE BENEFÍCIO PREVIDENCIÁRIO CONCEDIDA AO PRÓPRIO SEGURADO. EXISTEM TRÊS MODALIDADES DE APOSENTADORIA: APOSENTADORIA VOLUNTÁRIA (INTEGRAL OU PROPORCIONAL); APOSENTADORIA POR INVALIDEZ E APOSENTADORIA COMPULSÓRIA.

FINALIDADE: ASSEGURAR O PAGAMENTO DOS PROVENTOS DE APOSENTADORIA DOS SERVIDORES PÚBLICOS APOSENTADOS À CONTA DO REGIME PRÓPRIO DE PREVIDÊNCIA SOCIAL DO ESTADO DE MINAS GERAIS, CUJO PROVIMENTO TENHA OCORRIDO ATÉ 31 DE DEZEMBRO DE 2001, TENDO EM CONTA A PROTEÇÃO DA SAÚDE E A MANUTENÇÃO DA QUALIDADE DE VIDA DAQUELES QUE PREENCHERAM OS REQUISITOS CONSTITUCIONAIS E LEGAIS RELATIVOS À INATIVIDADE.

Regiões	Físico			Financeiro		
	Programado PPAG	Executado Jan/Dez	%	Programado PPAG	Executado Jan/Dez	%
Central	69	81	117,39	5.542.145,00	5.006.857,15	90,34
Mata	2	2	100,00	107.500,00	83.587,60	77,76
Norte de Minas	2	2	100,00	119.379,00	92.783,78	77,72
Rio Doce	1	1	100,00	52.350,00	41.172,56	78,65
Triângulo	1	3	300,00	33.567,00	104.466,48	311,22
Total	75	89	118,67	5.854.941,00	5.328.867,57	91,01

Ação : 7533 - BENEFÍCIOS PREVIDENCIÁRIOS-DETEL

Ação com meta física não cumulativa

Produto : PROVENTO DE APOSENTADORIA PAGO **Unidade de Medida : PROVENTO**

DETALHAMENTO DO PRODUTO: A APOSENTADORIA É MODALIDADE DE BENEFÍCIO PREVIDENCIÁRIO CONCEDIDA AO PRÓPRIO SEGURADO. EXISTEM TRÊS MODALIDADES DE APOSENTADORIA: APOSENTADORIA VOLUNTÁRIA (INTEGRAL OU PROPORCIONAL); APOSENTADORIA POR INVALIDEZ E APOSENTADORIA COMPULSÓRIA.

FINALIDADE: ASSEGURAR O PAGAMENTO DOS PROVENTOS DE APOSENTADORIA DOS SERVIDORES PÚBLICOS APOSENTADOS À CONTA DO REGIME PRÓPRIO DE PREVIDÊNCIA SOCIAL DO ESTADO DE MINAS GERAIS, CUJO PROVIMENTO TENHA OCORRIDO ATÉ 31 DE DEZEMBRO DE 2001, TENDO EM CONTA A PROTEÇÃO DA SAÚDE E A MANUTENÇÃO DA QUALIDADE DE VIDA DAQUELES QUE PREENCHERAM OS REQUISITOS CONSTITUCIONAIS E LEGAIS RELATIVOS À INATIVIDADE.

Regiões	Físico			Financeiro		
	Programado PPAG	Executado Jan/Dez	%	Programado PPAG	Executado Jan/Dez	%
Central	45	0	0,00	1.145.408,00	0,00	0,00
Sul de Minas	1	0	0,00	59.371,00	0,00	0,00
Total	46	0	0,00	1.204.779,00	0,00	0,00

Ação : 7550 - BENEFÍCIOS PREVIDENCIÁRIOS-ADEMG

Ação com meta física não cumulativa

Produto : PROVENTO DE APOSENTADORIA PAGO **Unidade de Medida : PROVENTO**

DETALHAMENTO DO PRODUTO: A APOSENTADORIA É MODALIDADE DE BENEFÍCIO PREVIDENCIÁRIO CONCEDIDA AO PRÓPRIO SEGURADO. EXISTEM TRÊS MODALIDADES DE APOSENTADORIA: APOSENTADORIA VOLUNTÁRIA (INTEGRAL OU PROPORCIONAL); APOSENTADORIA POR INVALIDEZ E APOSENTADORIA COMPULSÓRIA.

FINALIDADE: ASSEGURAR O PAGAMENTO DOS PROVENTOS DE APOSENTADORIA DOS SERVIDORES PÚBLICOS APOSENTADOS À CONTA DO REGIME PRÓPRIO DE PREVIDÊNCIA SOCIAL DO ESTADO DE MINAS GERAIS, CUJO PROVIMENTO TENHA OCORRIDO ATÉ 31 DE DEZEMBRO DE 2001, TENDO EM CONTA A PROTEÇÃO DA SAÚDE E A MANUTENÇÃO DA QUALIDADE DE VIDA DAQUELES QUE PREENCHERAM OS REQUISITOS CONSTITUCIONAIS E LEGAIS RELATIVOS À INATIVIDADE.

Regiões	Físico			Financeiro		
	Programado PPAG	Executado Jan/Dez	%	Programado PPAG	Executado Jan/Dez	%
Central	33	0	0,00	963.277,00	0,00	0,00
Total	33	0	0,00	963.277,00	0,00	0,00

Ação : 7586 - BENEFÍCIOS PREVIDENCIÁRIOS-UTRAMIG

Ação com meta física não cumulativa

Produto : PROVENTO DE APOSENTADORIA PAGO **Unidade de Medida : PROVENTO**

DETALHAMENTO DO PRODUTO: A APOSENTADORIA É MODALIDADE DE BENEFÍCIO PREVIDENCIÁRIO CONCEDIDA AO PRÓPRIO SEGURADO. EXISTEM TRÊS MODALIDADES DE APOSENTADORIA: APOSENTADORIA VOLUNTÁRIA (INTEGRAL OU PROPORCIONAL); APOSENTADORIA POR INVALIDEZ E APOSENTADORIA COMPULSÓRIA.

FINALIDADE: ASSEGURAR O PAGAMENTO DOS PROVENTOS DE APOSENTADORIA DOS SERVIDORES PÚBLICOS APOSENTADOS À CONTA DO REGIME PRÓPRIO DE PREVIDÊNCIA SOCIAL DO ESTADO DE MINAS GERAIS, CUJO PROVIMENTO TENHA OCORRIDO ATÉ 31 DE DEZEMBRO DE 2001, TENDO EM CONTA A PROTEÇÃO DA SAÚDE E A MANUTENÇÃO DA QUALIDADE DE VIDA DAQUELES QUE PREENCHERAM OS REQUISITOS CONSTITUCIONAIS E LEGAIS RELATIVOS À INATIVIDADE.

Regiões	Físico			Financeiro		
	Programado PPAG	Executado Jan/Dez	%	Programado PPAG	Executado Jan/Dez	%
Central	15	16	106,67	503.163,00	570.935,52	113,47
Total	15	16	106,67	503.163,00	570.935,52	113,47

RELATÓRIO INSTITUCIONAL DE MONITORAMENTO
DEMONSTRATIVO DE EXECUÇÃO FÍSICA E FINANCEIRA - JAN A DEZ
PROGRAMAS ESPECIAIS
PROGRAMAS ESPECIAIS

Ação : 7617 - BENEFÍCIOS PREVIDENCIÁRIOS-LOTERIA

Ação com meta física não cumulativa

Produto : PROVENTO DE APOSENTADORIA PAGO **Unidade de Medida : PROVENTO**

DETALHAMENTO DO PRODUTO: A APOSENTADORIA É MODALIDADE DE BENEFÍCIO PREVIDENCIÁRIO CONCEDIDA AO PRÓPRIO SEGURADO. EXISTEM TRÊS MODALIDADES DE APOSENTADORIA: APOSENTADORIA VOLUNTÁRIA (INTEGRAL OU PROPORCIONAL); APOSENTADORIA POR INVALIDEZ E APOSENTADORIA COMPULSÓRIA.

FINALIDADE: ASSEGURAR O PAGAMENTO DOS PROVENTOS DE APOSENTADORIA DOS SERVIDORES PÚBLICOS APOSENTADOS À CONTA DO REGIME PRÓPRIO DE PREVIDÊNCIA SOCIAL DO ESTADO DE MINAS GERAIS, CUJO PROVIMENTO TENHA OCORRIDO ATÉ 31 DE DEZEMBRO DE 2001, TENDO EM CONTA A PROTEÇÃO DA SAÚDE E A MANUTENÇÃO DA QUALIDADE DE VIDA DAQUELES QUE PREENCHERAM OS REQUISITOS CONSTITUCIONAIS E LEGAIS RELATIVOS À INATIVIDADE.

Regiões	Físico			Financeiro		
	Programado PPAG	Executado Jan/Dez	%	Programado PPAG	Executado Jan/Dez	%
Central	72	70	97,22	1.958.238,00	1.819.555,82	92,92
Total	72	70	97,22	1.958.238,00	1.819.555,82	92,92

Ação : 7631 - BENEFÍCIOS PREVIDENCIÁRIOS-IMPRESA OFICIAL

Ação com meta física não cumulativa

Produto : PROVENTO DE APOSENTADORIA PAGO **Unidade de Medida : PROVENTO**

DETALHAMENTO DO PRODUTO: A APOSENTADORIA É MODALIDADE DE BENEFÍCIO PREVIDENCIÁRIO CONCEDIDA AO PRÓPRIO SEGURADO. EXISTEM TRÊS MODALIDADES DE APOSENTADORIA: APOSENTADORIA VOLUNTÁRIA (INTEGRAL OU PROPORCIONAL); APOSENTADORIA POR INVALIDEZ E APOSENTADORIA COMPULSÓRIA.

FINALIDADE: ASSEGURAR O PAGAMENTO DOS PROVENTOS DE APOSENTADORIA DOS SERVIDORES PÚBLICOS APOSENTADOS À CONTA DO REGIME PRÓPRIO DE PREVIDÊNCIA SOCIAL DO ESTADO DE MINAS GERAIS, CUJO PROVIMENTO TENHA OCORRIDO ATÉ 31 DE DEZEMBRO DE 2001, TENDO EM CONTA A PROTEÇÃO DA SAÚDE E A MANUTENÇÃO DA QUALIDADE DE VIDA DAQUELES QUE PREENCHERAM OS REQUISITOS CONSTITUCIONAIS E LEGAIS RELATIVOS À INATIVIDADE.

Regiões	Físico			Financeiro		
	Programado PPAG	Executado Jan/Dez	%	Programado PPAG	Executado Jan/Dez	%
Central	151	162	107,28	7.293.566,00	8.833.159,29	121,11
Total	151	162	107,28	7.293.566,00	8.833.159,29	121,11

Ação : 7722 - BENEFÍCIOS PREVIDENCIÁRIOS-FJP

Ação com meta física não cumulativa

Produto : PROVENTO DE APOSENTADORIA PAGO **Unidade de Medida : PROVENTO**

DETALHAMENTO DO PRODUTO: A APOSENTADORIA É MODALIDADE DE BENEFÍCIO PREVIDENCIÁRIO CONCEDIDA AO PRÓPRIO SEGURADO. EXISTEM TRÊS MODALIDADES DE APOSENTADORIA: APOSENTADORIA VOLUNTÁRIA (INTEGRAL OU PROPORCIONAL); APOSENTADORIA POR INVALIDEZ E APOSENTADORIA COMPULSÓRIA.

FINALIDADE: ASSEGURAR O PAGAMENTO DOS PROVENTOS DE APOSENTADORIA DOS SERVIDORES PÚBLICOS APOSENTADOS À CONTA DO REGIME PRÓPRIO DE PREVIDÊNCIA SOCIAL DO ESTADO DE MINAS GERAIS, CUJO PROVIMENTO TENHA OCORRIDO ATÉ 31 DE DEZEMBRO DE 2001, TENDO EM CONTA A PROTEÇÃO DA SAÚDE E A MANUTENÇÃO DA QUALIDADE DE VIDA DAQUELES QUE PREENCHERAM OS REQUISITOS CONSTITUCIONAIS E LEGAIS RELATIVOS À INATIVIDADE.

Regiões	Físico			Financeiro		
	Programado PPAG	Executado Jan/Dez	%	Programado PPAG	Executado Jan/Dez	%
Central	247	253	102,43	15.524.841,00	16.547.684,35	106,59
Total	247	253	102,43	15.524.841,00	16.547.684,35	106,59

RELATÓRIO INSTITUCIONAL DE MONITORAMENTO
DEMONSTRATIVO DE EXECUÇÃO FÍSICA E FINANCEIRA - JAN A DEZ
PROGRAMAS ESPECIAIS
PROGRAMAS ESPECIAIS

Ação : 7725 - BENEFÍCIOS PREVIDENCIÁRIOS-IPSEMG

Ação com meta física não cumulativa

Produto : PROVENTO DE APOSENTADORIA PAGO **Unidade de Medida : PROVENTO**

DETALHAMENTO DO PRODUTO: A APOSENTADORIA É MODALIDADE DE BENEFÍCIO PREVIDENCIÁRIO CONCEDIDA AO PRÓPRIO SEGURADO. EXISTEM TRÊS MODALIDADES DE APOSENTADORIA: APOSENTADORIA VOLUNTÁRIA (INTEGRAL OU PROPORCIONAL); APOSENTADORIA POR INVALIDEZ E APOSENTADORIA COMPULSÓRIA.

FINALIDADE: ASSEGURAR O PAGAMENTO DOS PROVENTOS DE APOSENTADORIA DOS SERVIDORES PÚBLICOS APOSENTADOS À CONTA DO REGIME PRÓPRIO DE PREVIDÊNCIA SOCIAL DO ESTADO DE MINAS GERAIS, CUJO PROVIMENTO TENHA OCORRIDO ATÉ 31 DE DEZEMBRO DE 2001, TENDO EM CONTA A PROTEÇÃO DA SAÚDE E A MANUTENÇÃO DA QUALIDADE DE VIDA DAQUELES QUE PREENCHERAM OS REQUISITOS CONSTITUCIONAIS E LEGAIS RELATIVOS À INATIVIDADE.

Regiões	Físico			Financeiro		
	Programado PPAG	Executado Jan/Dez	%	Programado PPAG	Executado Jan/Dez	%
Alto Paranaíba	29	31	106,90	1.235.305,00	1.247.479,92	100,99
Central	2.618	2.894	110,54	131.173.777,00	128.340.973,49	97,84
Centro Oeste	9	9	100,00	316.454,00	303.327,53	95,85
Jequitinhonha / Mucuri	12	14	116,67	390.610,00	469.869,47	120,29
Mata	46	53	115,22	2.301.919,00	2.613.151,59	113,52
Noroeste de Minas	3	3	100,00	402.513,00	147.617,45	36,67
Norte de Minas	14	20	142,86	557.247,00	680.468,66	122,11
Rio Doce	7	8	114,29	300.051,00	451.064,86	150,33
Sul de Minas	33	41	124,24	1.450.541,00	1.661.530,99	114,55
Triângulo	12	14	116,67	543.589,00	590.322,33	108,60
Total	2.783	3.087	110,92	138.672.006,00	136.505.806,29	98,44

Ação : 7840 - BENEFÍCIOS PREVIDENCIÁRIOS-IPSM

Ação com meta física não cumulativa

Produto : PROVENTO DE APOSENTADORIA PAGO **Unidade de Medida : PROVENTO**

DETALHAMENTO DO PRODUTO: A APOSENTADORIA É MODALIDADE DE BENEFÍCIO PREVIDENCIÁRIO CONCEDIDA AO PRÓPRIO SEGURADO. EXISTEM TRÊS MODALIDADES DE APOSENTADORIA: APOSENTADORIA VOLUNTÁRIA (INTEGRAL OU PROPORCIONAL); APOSENTADORIA POR INVALIDEZ E APOSENTADORIA COMPULSÓRIA.

FINALIDADE: ASSEGURAR O PAGAMENTO DOS PROVENTOS DE APOSENTADORIA DOS SERVIDORES PÚBLICOS APOSENTADOS À CONTA DO REGIME PRÓPRIO DE PREVIDÊNCIA SOCIAL DO ESTADO DE MINAS GERAIS, CUJO PROVIMENTO TENHA OCORRIDO ATÉ 31 DE DEZEMBRO DE 2001, TENDO EM CONTA A PROTEÇÃO DA SAÚDE E A MANUTENÇÃO DA QUALIDADE DE VIDA DAQUELES QUE PREENCHERAM OS REQUISITOS CONSTITUCIONAIS E LEGAIS RELATIVOS À INATIVIDADE.

Regiões	Físico			Financeiro		
	Programado PPAG	Executado Jan/Dez	%	Programado PPAG	Executado Jan/Dez	%
Alto Paranaíba	1	1	100,00	49.722,00	47.693,73	95,92
Central	34	38	111,76	1.068.566,00	1.139.676,20	106,65
Rio Doce	1	1	100,00	47.769,00	45.820,61	95,92
Total	36	40	111,11	1.166.057,00	1.233.190,54	105,76

Ação : 7922 - BENEFÍCIOS PREVIDENCIÁRIOS-ITER

Ação com meta física não cumulativa

Produto : PROVENTO DE APOSENTADORIA PAGO **Unidade de Medida : PROVENTO**

DETALHAMENTO DO PRODUTO: A APOSENTADORIA É MODALIDADE DE BENEFÍCIO PREVIDENCIÁRIO CONCEDIDA AO PRÓPRIO SEGURADO. EXISTEM TRÊS MODALIDADES DE APOSENTADORIA: APOSENTADORIA VOLUNTÁRIA (INTEGRAL OU PROPORCIONAL); APOSENTADORIA POR INVALIDEZ E APOSENTADORIA COMPULSÓRIA.

FINALIDADE: ASSEGURAR O PAGAMENTO DOS PROVENTOS DE APOSENTADORIA DOS SERVIDORES PÚBLICOS APOSENTADOS À CONTA DO REGIME PRÓPRIO DE PREVIDÊNCIA SOCIAL DO ESTADO DE MINAS GERAIS, CUJO PROVIMENTO TENHA OCORRIDO ATÉ 31 DE DEZEMBRO DE 2001, TENDO EM CONTA A PROTEÇÃO DA SAÚDE E A MANUTENÇÃO DA QUALIDADE DE VIDA DAQUELES QUE PREENCHERAM OS REQUISITOS CONSTITUCIONAIS E LEGAIS RELATIVOS À INATIVIDADE.

Regiões	Físico			Financeiro		
	Programado PPAG	Executado Jan/Dez	%	Programado PPAG	Executado Jan/Dez	%
Central	10	0	0,00	582.614,00	0,00	0,00
Jequitinhonha / Mucuri	1	0	0,00	30.037,00	0,00	0,00
Noroeste de Minas	1	0	0,00	50.086,00	0,00	0,00
Norte de Minas	2	0	0,00	95.433,00	0,00	0,00
Total	14	0	0,00	758.170,00	0,00	0,00

RELATÓRIO INSTITUCIONAL DE MONITORAMENTO
DEMONSTRATIVO DE EXECUÇÃO FÍSICA E FINANCEIRA - JAN A DEZ
PROGRAMAS ESPECIAIS
PROGRAMAS ESPECIAIS

Ação : 7939 - BENEFÍCIOS PREVIDENCIÁRIOS-IDENE

Ação com meta física não cumulativa

Produto : PROVENTO DE APOSENTADORIA PAGO

Unidade de Medida : PROVENTO

DETALHAMENTO DO PRODUTO: A APOSENTADORIA É MODALIDADE DE BENEFÍCIO PREVIDENCIÁRIO CONCEDIDA AO PRÓPRIO SEGURADO. EXISTEM TRÊS MODALIDADES DE APOSENTADORIA: APOSENTADORIA VOLUNTÁRIA (INTEGRAL OU PROPORCIONAL); APOSENTADORIA POR INVALIDEZ E APOSENTADORIA COMPULSÓRIA.

FINALIDADE: ASSEGURAR O PAGAMENTO DOS PROVENTOS DE APOSENTADORIA DOS SERVIDORES PÚBLICOS APOSENTADOS À CONTA DO REGIME PRÓPRIO DE PREVIDÊNCIA SOCIAL DO ESTADO DE MINAS GERAIS, CUJO PROVIMENTO TENHA OCORRIDO ATÉ 31 DE DEZEMBRO DE 2001, TENDO EM CONTA A PROTEÇÃO DA SAÚDE E A MANUTENÇÃO DA QUALIDADE DE VIDA DAQUELES QUE PREENCHERAM OS REQUISITOS CONSTITUCIONAIS E LEGAIS RELATIVOS À INATIVIDADE.

Regiões	Físico			Financeiro		
	Programado PPAG	Executado Jan/Dez	%	Programado PPAG	Executado Jan/Dez	%
Central	22	23	104,55	896.257,00	1.227.531,45	136,96
Jequitinhonha / Mucuri	2	2	100,00	52.307,00	62.080,75	118,69
Norte de Minas	0	2	-	0,00	137.897,41	-
Total	24	27	112,50	948.564,00	1.427.509,61	150,49

Ação : 7957 - BENEFÍCIOS PREVIDENCIÁRIOS-SECRETARIA DE EDUCAÇÃO

Ação com meta física não cumulativa

Produto : PROVENTO DE APOSENTADORIA PAGO

Unidade de Medida : PROVENTO

DETALHAMENTO DO PRODUTO: A APOSENTADORIA É MODALIDADE DE BENEFÍCIO PREVIDENCIÁRIO CONCEDIDA AO PRÓPRIO SEGURADO. EXISTEM TRÊS MODALIDADES DE APOSENTADORIA: APOSENTADORIA VOLUNTÁRIA (INTEGRAL OU PROPORCIONAL); APOSENTADORIA POR INVALIDEZ E APOSENTADORIA COMPULSÓRIA.

FINALIDADE: ASSEGURAR O PAGAMENTO DOS PROVENTOS DE APOSENTADORIA DOS SERVIDORES PÚBLICOS APOSENTADOS À CONTA DO REGIME PRÓPRIO DE PREVIDÊNCIA SOCIAL DO ESTADO DE MINAS GERAIS, CUJO PROVIMENTO TENHA OCORRIDO ATÉ 31 DE DEZEMBRO DE 2001, TENDO EM CONTA A PROTEÇÃO DA SAÚDE E A MANUTENÇÃO DA QUALIDADE DE VIDA DAQUELES QUE PREENCHERAM OS REQUISITOS CONSTITUCIONAIS E LEGAIS RELATIVOS À INATIVIDADE.

Regiões	Físico			Financeiro		
	Programado PPAG	Executado Jan/Dez	%	Programado PPAG	Executado Jan/Dez	%
Alto Paranaíba	5.110	5.795	113,41	122.678.460,00	154.404.969,58	125,86
Central	40.597	45.818	112,86	932.908.036,00	1.177.253.583,62	126,19
Centro Oeste	9.011	10.350	114,86	214.818.242,00	273.080.587,51	127,12
Jequitinhonha / Mucuri	5.663	6.818	120,40	121.146.186,00	159.718.438,06	131,84
Mata	18.425	20.272	110,02	435.716.588,00	538.238.087,49	123,53
Noroeste de Minas	2.145	2.451	114,27	49.631.384,00	62.938.394,35	126,81
Norte de Minas	9.000	10.241	113,79	195.133.183,00	244.365.273,57	125,23
Rio Doce	11.681	13.438	115,04	269.327.712,00	344.908.405,69	128,06
Sul de Minas	19.144	20.781	108,55	477.121.175,00	583.742.406,59	122,35
Triângulo	8.379	9.501	113,39	211.397.195,00	270.484.390,77	127,95
Total	129.155	145.465	112,63	3.029.878.161,00	3.809.134.537,23	125,72

RELATÓRIO INSTITUCIONAL DE MONITORAMENTO
DEMONSTRATIVO DE EXECUÇÃO FÍSICA E FINANCEIRA - JAN A DEZ
PROGRAMAS ESPECIAIS
PROGRAMAS ESPECIAIS

Ação : 7959 - BENEFÍCIOS PREVIDENCIÁRIOS-SECRETARIA DE SAÚDE

Ação com meta física não cumulativa

Produto : PROVENTO DE APOSENTADORIA PAGO **Unidade de Medida : PROVENTO**

DETALHAMENTO DO PRODUTO: A APOSENTADORIA É MODALIDADE DE BENEFÍCIO PREVIDENCIÁRIO CONCEDIDA AO PRÓPRIO SEGURADO. EXISTEM TRÊS MODALIDADES DE APOSENTADORIA: APOSENTADORIA VOLUNTÁRIA (INTEGRAL OU PROPORCIONAL); APOSENTADORIA POR INVALIDEZ E APOSENTADORIA COMPULSÓRIA.

FINALIDADE: ASSEGURAR O PAGAMENTO DOS PROVENTOS DE APOSENTADORIA DOS SERVIDORES PÚBLICOS APOSENTADOS À CONTA DO REGIME PRÓPRIO DE PREVIDÊNCIA SOCIAL DO ESTADO DE MINAS GERAIS, CUJO PROVIMENTO TENHA OCORRIDO ATÉ 31 DE DEZEMBRO DE 2001, TENDO EM CONTA A PROTEÇÃO DA SAÚDE E A MANUTENÇÃO DA QUALIDADE DE VIDA DAQUELES QUE PREENCHERAM OS REQUISITOS CONSTITUCIONAIS E LEGAIS RELATIVOS À INATIVIDADE.

Regiões	Físico			Financeiro		
	Programado PPAG	Executado Jan/Dez	%	Programado PPAG	Executado Jan/Dez	%
Alto Paranaíba	137	167	121,90	3.073.472,00	4.123.893,13	134,18
Central	2.855	3.008	105,36	77.532.859,00	82.051.291,16	105,83
Centro Oeste	256	277	108,20	6.582.422,00	7.427.193,22	112,83
Jequitinhonha / Mucuri	188	241	128,19	5.469.594,00	6.049.927,55	110,61
Mata	723	837	115,77	19.740.316,00	22.830.118,04	115,65
Noroeste de Minas	34	44	129,41	805.374,00	1.158.388,71	143,83
Norte de Minas	431	509	118,10	10.079.777,00	11.656.818,78	115,65
Rio Doce	227	266	117,18	5.242.748,00	6.327.429,49	120,69
Sul de Minas	418	535	127,99	11.995.917,00	15.127.635,69	126,11
Triângulo	195	219	112,31	5.452.572,00	5.841.914,51	107,14
Total	5.464	6.103	111,69	145.975.051,00	162.594.610,28	111,39

Ação : 7962 - BENEFÍCIOS PREVIDENCIÁRIOS DAS DEMAIS UNIDADES DA ADMINISTRAÇÃO DIRETA DO PODER EXECUTIVO

Ação com meta física não cumulativa

Produto : PROVENTO DE APOSENTADORIA PAGO **Unidade de Medida : PROVENTO**

DETALHAMENTO DO PRODUTO: A APOSENTADORIA É MODALIDADE DE BENEFÍCIO PREVIDENCIÁRIO CONCEDIDA AO PRÓPRIO SEGURADO. EXISTEM TRÊS MODALIDADES DE APOSENTADORIA: APOSENTADORIA VOLUNTÁRIA (INTEGRAL OU PROPORCIONAL); APOSENTADORIA POR INVALIDEZ E APOSENTADORIA COMPULSÓRIA.

FINALIDADE: ASSEGURAR O PAGAMENTO DOS PROVENTOS DE APOSENTADORIA DOS SERVIDORES PÚBLICOS APOSENTADOS À CONTA DO REGIME PRÓPRIO DE PREVIDÊNCIA SOCIAL DO ESTADO DE MINAS GERAIS, CUJO PROVIMENTO TENHA OCORRIDO ATÉ 31 DE DEZEMBRO DE 2001, TENDO EM CONTA A PROTEÇÃO DA SAÚDE E A MANUTENÇÃO DA QUALIDADE DE VIDA DAQUELES QUE PREENCHERAM OS REQUISITOS CONSTITUCIONAIS E LEGAIS RELATIVOS À INATIVIDADE.

Regiões	Físico			Financeiro		
	Programado PPAG	Executado Jan/Dez	%	Programado PPAG	Executado Jan/Dez	%
Alto Paranaíba	66	76	115,15	5.839.824,00	9.348.714,54	160,09
Central	12.584	12.703	100,95	1.052.462.719,00	1.299.465.272,24	123,47
Centro Oeste	378	405	107,14	46.804.718,00	57.760.251,17	123,41
Estadual	11	9	81,82	472.881,00	417.226,86	88,23
Jequitinhonha / Mucuri	145	164	113,10	11.504.594,00	16.133.870,83	140,24
Mata	967	1.004	103,83	135.753.408,00	163.382.768,11	120,35
Noroeste de Minas	22	26	118,18	2.084.299,00	3.109.431,94	149,18
Norte de Minas	306	326	106,54	41.308.109,00	52.042.407,78	125,99
Rio Doce	566	584	103,18	70.584.047,00	84.715.872,67	120,02
Sul de Minas	799	859	107,51	117.691.220,00	146.675.064,86	124,63
Triângulo	556	583	104,86	98.084.025,00	115.704.078,15	117,96
Total	16.400	16.739	102,07	1.582.589.844,00	1.948.754.959,15	123,14

RELATÓRIO INSTITUCIONAL DE MONITORAMENTO
DEMONSTRATIVO DE EXECUÇÃO FÍSICA E FINANCEIRA - JAN A DEZ
PROGRAMAS ESPECIAIS
PROGRAMAS ESPECIAIS

5071 - COMPANHIA DE HABITAÇÃO DO ESTADO DE MINAS GERAIS

AÇÃO : 7524 - AMORTIZAÇÃO DE DÍVIDA INTERNA - COHAB

Produto : VALOR PAGO Unidade de Medida : R\$ MIL

DETALHAMENTO DO PRODUTO: CONTRATO PARTICULAR DE CONFISSÃO E COMPOSIÇÃO DE DÍVIDAS COM A UNIÃO, RELATIVO ÀS OBRIGAÇÕES DECORRENTES DA CARTEIRA IMOBILIÁRIA DA CIA.

FINALIDADE: AMORTIZAR PARCELA DA DÍVIDA CONTRATADA PELA COHAB A AGENTES FINANCEIROS INTERNOS, POR MEIO DE PAGAMENTO DE PRESTAÇÕES DE RETORNO.

Regiões	Físico			Financeiro		
	Programado PPAG	Executado Jan/Dez	%	Programado PPAG	Executado Jan/Dez	%
Central	1	0	0,00	1.000,00	0,00	0,00
Total	1	0	0,00	1.000,00	0,00	0,00

5081 - COMPANHIA DE SANEAMENTO DE MINAS GERAIS

AÇÃO : 6014 - APORTE DE CAPITAL EM SUBSIDIÁRIAS

Produto : APORTE REALIZADO Unidade de Medida : R\$ MIL

DETALHAMENTO DO PRODUTO: VALOR EM MOEDA CORRENTE (R\$ MIL) DO INVESTIMENTO REALIZADO EM SUBSIDIÁRIA

FINALIDADE: APORTAR RECURSOS FINANCEIROS NAS SUBSIDIÁRIAS DO SISTEMA COPASA.

Regiões	Físico			Financeiro		
	Programado PPAG	Executado Jan/Dez	%	Programado PPAG	Executado Jan/Dez	%
Estadual	402	0	0,00	402.000,00	0,00	0,00
Sul de Minas	0	16	-	0,00	16.759,31	-
Total	402	16	3,98	402.000,00	16.759,31	4,17

AÇÃO : 7020 - AMORTIZAÇÃO DA DÍVIDA EXTERNA - COPASA

Produto : VALOR PAGO Unidade de Medida : R\$ MIL

DETALHAMENTO DO PRODUTO: AMORTIZAÇÃO DA DÍVIDA CONTRAÍDA JUNTO A AGENTES FINANCEIROS EXTERNOS QUE SERÁ PAGA A PARTIR DE 2015

FINALIDADE: AMORTIZAR PARCELA DA DÍVIDA CONTRATADA, PELA EMPRESA, JUNTO A AGENTES FINANCEIROS EXTERNOS

Regiões	Físico			Financeiro		
	Programado PPAG	Executado Jan/Dez	%	Programado PPAG	Executado Jan/Dez	%
Estadual	1	0	0,00	1.000,00	0,00	0,00
Total	1	0	0,00	1.000,00	0,00	0,00

AÇÃO : 7341 - AMORTIZAÇÃO DA DÍVIDA INTERNA - COPASA

Produto : VALOR PAGO Unidade de Medida : R\$ MIL

DETALHAMENTO DO PRODUTO: AMORTIZAÇÃO DA DÍVIDA CONTRAÍDA JUNTO A AGENTES FINANCEIROS INTERNOS.

FINALIDADE: AMORTIZAR PARCELA DA DÍVIDA CONTRATADA, PELA EMPRESA, JUNTO A AGENTES FINANCEIROS INTERNOS

Regiões	Físico			Financeiro		
	Programado PPAG	Executado Jan/Dez	%	Programado PPAG	Executado Jan/Dez	%
Estadual	479.019	518.779	108,30	479.019.580,00	560.284.655,37	116,96
Total	479.019	518.779	108,30	479.019.580,00	560.284.655,37	116,96

RELATÓRIO INSTITUCIONAL DE MONITORAMENTO
DEMONSTRATIVO DE EXECUÇÃO FÍSICA E FINANCEIRA - JAN A DEZ
PROGRAMAS ESPECIAIS
PROGRAMAS ESPECIAIS

5121 - COMPANHIA ENERGÉTICA DE MINAS GERAIS

AÇÃO : 7865 - AMORTIZAÇÃO DA DÍVIDA INTERNA - CEMIG

Produto : VALOR PAGO Unidade de Medida : R\$ MIL

DETALHAMENTO DO PRODUTO: VALOR PAGO EM R\$ MIL DA MOEDA NACIONAL PARA AMORTIZAR PARCELA DA DÍVIDA CONTRATADA

FINALIDADE: AMORTIZAR PARCELA DA DÍVIDA CONTRATADA, PELA CEMIG, JUNTO A AGENTES FINANCEIROS INTERNOS, ATRAVÉS DO PAGAMENTO DAS PRESTAÇÕES DE RETORNO.

Regiões	Físico			Financeiro		
	Programado PPAG	Executado Jan/Dez	%	Programado PPAG	Executado Jan/Dez	%
Estadual	3.156	2.934	92,97	3.156.000,00	2.940.412,48	93,17
Total	3.156	2.934	92,97	3.156.000,00	2.940.412,48	93,17

5391 - CEMIG GERAÇÃO E TRANSMISSÃO S.A.

AÇÃO : 7003 - AMORTIZAÇÃO DA DÍVIDA EXTERNA

Produto : VALOR PAGO Unidade de Medida : R\$ MIL

DETALHAMENTO DO PRODUTO: PAGAMENTO DE DÍVIDA EM MOEDA NACIONAL (R\$ MIL)

FINALIDADE: AMORTIZAR PARCELA DA DÍVIDA EXTERNA CONTRATADA PELA CEMIG GERAÇÃO E TRANSMISSÃO JUNTO A AGENTES FINANCEIROS EXTERNOS.

Regiões	Físico			Financeiro		
	Programado PPAG	Executado Jan/Dez	%	Programado PPAG	Executado Jan/Dez	%
Estadual	1	0	0,00	1.000,00	0,00	0,00
Total	1	0	0,00	1.000,00	0,00	0,00

AÇÃO : 7005 - AMORTIZAÇÃO DA DÍVIDA INTERNA

Produto : VALOR PAGO Unidade de Medida : R\$ MIL

DETALHAMENTO DO PRODUTO: VALOR PAGO EM MOEDA NACIONAL EM R\$ MIL DA DÍVIDA INTERNA CONTRATADA

FINALIDADE: AMORTIZAR PARCELA DA DÍVIDA INTERNA CONTRATADA PELA CEMIG GERAÇÃO E TRANSMISSÃO JUNTO A AGENTES FINANCEIROS INTERNOS.

Regiões	Físico			Financeiro		
	Programado PPAG	Executado Jan/Dez	%	Programado PPAG	Executado Jan/Dez	%
Estadual	803.797	591.705	73,61	803.797.000,00	591.710.819,68	73,61
Total	803.797	591.705	73,61	803.797.000,00	591.710.819,68	73,61

5401 - CEMIG DISTRIBUIÇÃO S.A.

AÇÃO : 7001 - AMORTIZAÇÃO DA DÍVIDA INTERNA - CEMIG DISTRIBUIÇÃO

Produto : VALOR PAGO Unidade de Medida : R\$ MIL

DETALHAMENTO DO PRODUTO: VALOR PAGO EM MOEDA NACIONAL (MIL REAIS) DA DÍVIDA INTERNA CONTRATADA

FINALIDADE: AMORTIZAR PARCELA DA DÍVIDA INTERNA CONTRATADA PELA CEMIG DISTRIBUIÇÃO JUNTO A AGENTES FINANCEIROS INTERNOS

Regiões	Físico			Financeiro		
	Programado PPAG	Executado Jan/Dez	%	Programado PPAG	Executado Jan/Dez	%
Estadual	957.209	752.932	78,66	957.209.154,00	752.936.022,49	78,66
Total	957.209	752.932	78,66	957.209.154,00	752.936.022,49	78,66

RELATÓRIO INSTITUCIONAL DE MONITORAMENTO
DEMONSTRATIVO DE EXECUÇÃO FÍSICA E FINANCEIRA - JAN A DEZ
PROGRAMAS ESPECIAIS
PROGRAMAS ESPECIAIS

AÇÃO : 7002 - AMORTIZAÇÃO DA DÍVIDA EXTERNA - CEMIG DISTRIBUIÇÃO

Produto : VALOR PAGO Unidade de Medida : R\$ MIL

DETALHAMENTO DO PRODUTO: VALOR PAGO DA DÍVIDA EXTERNA CONTRATADA EM MOEDA NACIONAL EM R\$ MIL

FINALIDADE: AMORTIZAR PARCELA DA DÍVIDA EXTERNA CONTRATADA PELA CEMIG DISTRIBUIÇÃO JUNTO A AGENTES FINANCEIROS EXTERNOS

Regiões	Físico			Financeiro		
	Programado PPAG	Executado Jan/Dez	%	Programado PPAG	Executado Jan/Dez	%
Estadual	4.163	2.079	49,94	4.163.594,00	2.079.613,24	49,95
Total	4.163	2.079	49,94	4.163.594,00	2.079.613,24	49,95

PROGRAMA : 703 - PROCESSO JUDICIÁRIO

UNIDADE RESPONSÁVEL : 1091 - PROCURADORIA GERAL DE JUSTIÇA

OBJETIVO: EXERCER AS FUNÇÕES DA INSTITUIÇÃO NA DEFESA DA ORDEM JURÍDICA, REGIME DEMOCRÁTICO E INTERESSES SOCIAIS E INDIVIDUAIS INDISPONÍVEIS, COM ATUAÇÃO NAS ÁREAS CRIMINAL, CIVIL, INTERESSES DIFUSOS E COLETIVOS, DENTRE OUTRAS.

PÚBLICO ALVO: POPULAÇÃO COM DEMANDAS JUDICIAIS EM CURSO

Regiões	Financeiro		
	Programado PPAG	Executado Jan/Dez	%
Alto Paranaíba	0,00	12.391.090,27	-
Central	577.641.725,00	327.362.072,33	56,67
Centro Oeste	0,00	22.923.517,04	-
Estadual	0,00	0,00	-
Jequitinhonha / Mucuri	0,00	12.597.608,49	-
Mata	0,00	40.064.525,09	-
Noroeste de Minas	0,00	5.575.990,66	-
Norte de Minas	0,00	20.651.817,18	-
Rio Doce	0,00	25.195.216,92	-
Sul de Minas	0,00	49.977.397,27	-
Triângulo	0,00	28.499.507,70	-
Total	577.641.725,00	545.238.742,95	94,39

RELATÓRIO INSTITUCIONAL DE MONITORAMENTO
DEMONSTRATIVO DE EXECUÇÃO FÍSICA E FINANCEIRA - JAN A DEZ
PROGRAMAS ESPECIAIS
PROGRAMAS ESPECIAIS

AÇÕES DO PROGRAMA POR UNIDADE ORÇAMENTÁRIA

1091 - PROCURADORIA GERAL DE JUSTIÇA

Ação : 4493 - OPERACIONALIZAÇÃO DAS ATRIBUIÇÕES INSTITUCIONAIS DO MINISTÉRIO PÚBLICO - PROCURADORIA E PROMOTORIA DE JUSTIÇA

Ação com meta física não cumulativa

Produto : AÇÃO ADMINISTRATIVA REALIZADA **Unidade de Medida : AÇÃO**

DETALHAMENTO DO PRODUTO: ATUAÇÃO JUDICIAL NOS PROCESSOS DE PRIMEIRA INSTÂNCIA E EXTRAJUDICIALMENTE, PELA MOVIMENTAÇÃO DE INQUÉRITOS, EXPEDIENTES E OUTROS PROCEDIMENTOS.

FINALIDADE: ATUAR JUDICIALMENTE NO PROCESSO CÍVEL E CRIMINAL DE PRIMEIRA E SEGUNDA INSTÂNCIAS, PERANTE AOS TRIBUNAIS DE JUSTIÇA, DE ALÇADA, DE JUSTIÇA MILITAR E EXTRAJUDICIALMENTE, PELA MOVIMENTAÇÃO DE FEITOS NO TRIBUNAL DE CONTAS, INQUÉRITOS, EXPEDIENTES E OUTROS PROCEDIMENTOS.

Regiões	Físico			Financeiro		
	Programado PPAG	Executado Jan/Dez	%	Programado PPAG	Executado Jan/Dez	%
Alto Paranaíba	0	0	-	0,00	12.391.090,27	-
Central	1	0	0,00	577.640.725,00	326.298.712,38	56,49
Centro Oeste	0	0	-	0,00	22.923.517,04	-
Estadual	0	1	-	0,00	0,00	-
Jequitinhonha / Mucuri	0	0	-	0,00	12.597.608,49	-
Mata	0	0	-	0,00	40.064.525,09	-
Noroeste de Minas	0	0	-	0,00	5.575.990,66	-
Norte de Minas	0	0	-	0,00	20.651.817,18	-
Rio Doce	0	0	-	0,00	25.195.216,92	-
Sul de Minas	0	0	-	0,00	49.977.397,27	-
Triângulo	0	0	-	0,00	28.499.507,70	-
Total	1	1	100,00	577.640.725,00	544.175.383,00	94,21

1451 - SECRETARIA DE ESTADO DE DEFESA SOCIAL

AÇÃO : 1123 - AMPLIAÇÃO DA CAPACIDADE DE PROCESSAMENTO DE DADOS E AGILIDADE NA COMUNICAÇÃO

Produto : SISTEMA IMPLANTADO **Unidade de Medida : SISTEMA**

DETALHAMENTO DO PRODUTO: SISTEMA DE BACKUP E UM SISTEMA DE VIDEOCONFERÊNCIA IMPLANTADO

FINALIDADE: DISPONIBILIZAR ALTA CAPACIDADE DE ARMAZENAMENTO DE DADOS, LONGO TEMPO DE ARMAZENAMENTO, ALTA VELOCIDADE DE COMUNICAÇÃO E RÁPIDA RECUPERAÇÃO DE DADOS EM SITUAÇÃO DE FALHAS. PERMITIR AGILIDADE NAS COMUNICAÇÕES EM AMBIENTE DE REDE SEGURO E PROVER AMBIENTE CAPAZ DE ARMAZENAR E RECUPERAR BIG DATA E DISPONIBILIZAR DADOS NO CONCEITO DE NUVEM PARA O MPMG. VISANDO ASSIM AGILIZAR A COMUNICAÇÃO, APRIMORAR O TRABALHO COOPERATIVO E A TOMADA DE DECISÕES ENTRE MEMBROS DO MPMG ATUANTE EM DIVERSAS COMARCAS DE MG.

Regiões	Físico			Financeiro		
	Programado PPAG	Executado Jan/Dez	%	Programado PPAG	Executado Jan/Dez	%
Central	2	2	100,00	1.000,00	1.063.359,95	106.336,00
Total	2	2	100,00	1.000,00	1.063.359,95	106.336,00

PROGRAMA : 704 - EDIÇÃO, IMPRESSÃO, COMERCIALIZAÇÃO E DIVULGAÇÃO DO JORNAL MINAS GERAIS E DOS SERVIÇOS GRÁFICOS

UNIDADE RESPONSÁVEL : 2391 - IMPRENSA OFICIAL DO ESTADO DE MINAS GERAIS

OBJETIVO: ASSEGURAR A PUBLICIDADE E ACESSIBILIDADE AO CONTEÚDO DO DIÁRIO OFICIAL DO ESTADO, COM AGILIDADE E DISPONIBILIZAR PRODUTOS GRÁFICOS DIVERSIFICADOS E DE QUALIDADE.

PÚBLICO ALVO: ÓRGÃOS PÚBLICOS E A SOCIEDADE EM GERAL

Regiões	Financeiro		
	Programado PPAG	Executado Jan/Dez	%
Central	32.436.533,00	10.449.075,27	32,21
Total	32.436.533,00	10.449.075,27	32,21

RELATÓRIO INSTITUCIONAL DE MONITORAMENTO
DEMONSTRATIVO DE EXECUÇÃO FÍSICA E FINANCEIRA - JAN A DEZ
PROGRAMAS ESPECIAIS
PROGRAMAS ESPECIAIS

AÇÕES DO PROGRAMA POR UNIDADE ORÇAMENTÁRIA

2391 - IMPRENSA OFICIAL DO ESTADO DE MINAS GERAIS

AÇÃO : 4137 - EDIÇÃO E IMPRESSÃO DO JORNAL MINAS GERAIS E DE SERVIÇOS GRÁFICOS.

Produto : IMPRESSÃO EFETUADA Unidade de Medida : IMPRESSÃO

DETALHAMENTO DO PRODUTO: JORNAL MINAS GERAIS IMPRESSO E ELETRÔNICO, BEM COMO, SERVIÇOS GRÁFICOS A SABER: CARTÕES DE VISITA, LIVROS DIVERSOS, TABLÓIDES, FOLDERS, ETC.

FINALIDADE: EDITAR E IMPRIMIR O JORNAL MINAS GERAIS, VISANDO DIVULGAR OS ATOS OFICIAIS DOS PODERES DO ESTADO, E PRODUIR SERVIÇOS GRÁFICOS DE QUALIDADE PARA ATENDIMENTO AOS ÓRGÃOS PÚBLICOS E SUPLETIVAMENTE À SOCIEDADE.

Regiões	Físico			Financeiro		
	Programado PPAG	Executado Jan/Dez	%	Programado PPAG	Executado Jan/Dez	%
Central	41.156.200	65.232.824	158,50	29.434.465,00	9.347.953,45	31,76
Total	41.156.200	65.232.824	158,50	29.434.465,00	9.347.953,45	31,76

AÇÃO : 4520 - DISPONIBILIZAÇÃO DO JORNAL MINAS GERAIS

Produto : JORNAL DISPONIBILIZADO Unidade de Medida : ACESSO

DETALHAMENTO DO PRODUTO: DISTRIBUIÇÃO E ACESSO FÍSICO E ELETRONICO AO JORNAL MINAS GERAIS.

FINALIDADE: DISPONIBILIZAR E DIVULGAR O JORNAL MINAS GERAIS, POSSIBILITANDO AOS CIDADÃOS E À SOCIEDADE O ACESSO AOS ATOS OFICIAIS DOS PODERES DO ESTADO DE MINAS GERAIS E AOS DOCUMENTOS DE INTERESSE PÚBLICO E PRIVADO DE CARÁTER OBRIGATÓRIO.

Regiões	Físico			Financeiro		
	Programado PPAG	Executado Jan/Dez	%	Programado PPAG	Executado Jan/Dez	%
Central	5.198.524	5.907.443	113,64	3.002.068,00	1.101.121,82	36,68
Total	5.198.524	5.907.443	113,64	3.002.068,00	1.101.121,82	36,68

PROGRAMA : 705 - ASSISTÊNCIA SOCIAL E COMPLEMENTAR AO SEGURADO

UNIDADE RESPONSÁVEL : 2011 - INSTITUTO DE PREVIDÊNCIA DOS SERVIDORES DO ESTADO DE MINAS GERAIS

OBJETIVO: PROMOVER ATENDIMENTO SOCIOECONÔMICO AO BENEFICIÁRIO E SEUS DEPENDENTES DE BAIXO PODER AQUISITIVO, POR MEIO DA CONCESSÃO DE BENEFÍCIOS E/OU AUXÍLIOS.

PÚBLICO ALVO: SERVIDORES ATIVOS E INATIVOS DO ESTADO DE MINAS GERAIS QUE OPTARAM PELA ASSISTÊNCIA À SAÚDE DO IPSEMG, SEUS DEPENDENTES E PENSIONISTAS, DE ACORDO COM OS CRITÉRIOS DE RENDA PRÉ-ESTABELECIDOS NO DECRETO 42.897 DE 17 DE SETEMBRO DE 2002.

Regiões	Financeiro		
	Programado PPAG	Executado Jan/Dez	%
Alto Paranaíba	22.563,00	12.453,05	55,19
Central	336.470,00	150.211,06	44,64
Centro Oeste	39.903,00	30.970,02	77,61
Estadual	12.200,00	27.357,56	224,24
Jequitinhonha / Mucuri	36.242,00	22.240,74	61,37
Mata	58.742,00	45.311,87	77,14
Noroeste de Minas	8.580,00	6.833,34	79,64
Norte de Minas	58.250,00	43.570,78	74,80
Rio Doce	28.690,00	24.011,97	83,69
Sul de Minas	45.680,00	40.408,24	88,46
Triângulo	16.680,00	17.805,35	106,75
Total	664.000,00	421.173,98	63,43

RELATÓRIO INSTITUCIONAL DE MONITORAMENTO
DEMONSTRATIVO DE EXECUÇÃO FÍSICA E FINANCEIRA - JAN A DEZ
PROGRAMAS ESPECIAIS
PROGRAMAS ESPECIAIS

AÇÕES DO PROGRAMA POR UNIDADE ORÇAMENTÁRIA

2011 - INSTITUTO DE PREVIDÊNCIA DOS SERVIDORES DO ESTADO DE MINAS GERAIS

AÇÃO : 4098 - ASSISTÊNCIA SOCIAL AO SEGURADO

Produto : AUXÍLIO CONCEDIDO Unidade de Medida : AUXÍLIO

DETALHAMENTO DO PRODUTO: QUANTIDADE DE BENEFÍCIOS E/OU AUXÍLIOS CONCEDIDOS PREVISTOS NA LEI COMPLEMENTAR Nº 64 DE 25 DE MARÇO DE 2002, DECRETO 42.897 DE 17 DE SETEMBRO DE 2002 E OUTROS PREVISTOS EM DELIBERAÇÃO DO CODEI Nº 15 DE 21 DE OUTUBRO DE 2005.

FINALIDADE: CONCEDER BENEFÍCIOS E/OU AUXÍLIOS PARA TRATAMENTO DE SAÚDE AOS BENEFICIÁRIOS DE BAIXO PODER AQUISITIVO, SOB A FORMA DE GRATUIDADE E/OU FINANCIAMENTO.

Regiões	Físico			Financeiro		
	Programado PPAG	Executado Jan/Dez	%	Programado PPAG	Executado Jan/Dez	%
Alto Paranaíba	2	0	0,00	1.863,00	0,00	0,00
Central	200	15	7,50	139.470,00	13.890,98	9,96
Centro Oeste	10	1	10,00	6.903,00	1.137,40	16,48
Estadual	2	0	0,00	1.200,00	0,00	0,00
Jequitinhonha / Mucuri	2	0	0,00	1.242,00	0,00	0,00
Mata	2	1	50,00	1.242,00	738,48	59,46
Noroeste de Minas	2	0	0,00	1.380,00	0,00	0,00
Norte de Minas	5	1	20,00	3.250,00	289,92	8,92
Rio Doce	1	0	0,00	690,00	0,00	0,00
Sul de Minas	2	0	0,00	1.380,00	0,00	0,00
Triângulo	2	0	0,00	1.380,00	0,00	0,00
Total	230	18	7,83	160.000,00	16.056,78	10,04

AÇÃO : 4099 - CONCESSÃO DE AUXÍLIO FINANCEIRO

Produto : AUXÍLIO NATALIDADE/FUNERAL PAGOS Unidade de Medida : AUXÍLIO

DETALHAMENTO DO PRODUTO: QUANTIDADE DE AUXÍLIOS NATALIDADE E FUNERAL PAGOS, DE ACORDO COM A LEI COMPLEMENTAR Nº 64 DE 25 DE MARÇO DE 2002 E DECRETO Nº 42.897 DE 17 DE SETEMBRO DE 2002.

FINALIDADE: CONCEDER AUXÍLIO NATALIDADE AO BENEFICIÁRIO E AUXÍLIO FUNERAL AO EXECUTOR DA DESPESA POR ÓBITO DO BENEFICIÁRIO, CUJA REMUNERAÇÃO DE CONTRIBUIÇÃO SEJA INFERIOR OU IGUAL A 2,5 VENCIMENTOS MÍNIMOS ESTADUAL, GARANTINDO AJUDA DE CUSTOS DE ACORDO COM A LEI COMPLEMENTAR Nº 64 DE 25 DE MARÇO DE 2002 E DECRETO 42.897 DE 17 DE SETEMBRO DE 2002.

Regiões	Físico			Financeiro		
	Programado PPAG	Executado Jan/Dez	%	Programado PPAG	Executado Jan/Dez	%
Alto Paranaíba	39	17	43,59	20.700,00	12.453,05	60,16
Central	315	177	56,19	197.000,00	136.320,08	69,20
Centro Oeste	64	37	57,81	33.000,00	29.832,62	90,40
Estadual	18	1	5,56	11.000,00	27.357,56	248,71
Jequitinhonha / Mucuri	55	34	61,82	35.000,00	22.240,74	63,54
Mata	91	60	65,93	57.500,00	44.573,39	77,52
Noroeste de Minas	15	9	60,00	7.200,00	6.833,34	94,91
Norte de Minas	99	64	64,65	55.000,00	43.280,86	78,69
Rio Doce	46	34	73,91	28.000,00	24.011,97	85,76
Sul de Minas	80	52	65,00	44.300,00	40.408,24	91,21
Triângulo	28	24	85,71	15.300,00	17.805,35	116,37
Total	850	509	59,88	504.000,00	405.117,20	80,38

RELATÓRIO INSTITUCIONAL DE MONITORAMENTO
DEMONSTRATIVO DE EXECUÇÃO FÍSICA E FINANCEIRA - JAN A DEZ
PROGRAMAS ESPECIAIS
PROGRAMAS ESPECIAIS

PROGRAMA : 706 - PRESTAÇÃO JURISDICIONAL

UNIDADE RESPONSÁVEL : 4031 - FUNDO ESPECIAL DO PODER JUDICIÁRIO DO ESTADO DE MINAS GERAIS

OBJETIVO: GARANTIR A PRESTAÇÃO JURISDICIONAL COM QUALIDADE, EFICIÊNCIA, PRESTEZA E AGILIDADE POR MEIO DA UTILIZAÇÃO DOS MATERIAIS, BENS, ESTRUTURA, TECNOLOGIA E RECURSOS HUMANOS DISPONÍVEIS AO ACESSO E À PROMOÇÃO DA JUSTIÇA.

PÚBLICO ALVO: USUÁRIOS DA JUSTIÇA COMUM, SEGUNDA INSTÂNCIA, JUIZADOS ESPECIAIS, COLABORADORES DA JUSTIÇA, MAGISTRADOS E SERVIDORES.

Regiões	Financeiro		
	Programado PPAG	Executado Jan/Dez	%
Alto Paranaíba	28.941.616,00	20.700.591,05	71,53
Central	309.777.901,00	255.134.987,12	82,36
Centro Oeste	45.655.760,00	33.725.632,25	73,87
Estadual	24.037.786,00	3.895.998,54	16,21
Jequitinhonha / Mucuri	18.634.230,00	13.627.129,68	73,13
Mata	61.803.188,00	51.039.117,84	82,58
Noroeste de Minas	10.299.655,00	7.566.112,40	73,46
Norte de Minas	35.492.978,00	21.397.594,78	60,29
Rio Doce	39.382.815,00	34.385.021,20	87,31
Sul de Minas	87.971.788,00	70.111.995,49	79,70
Triângulo	52.932.796,00	48.991.073,49	92,55
Total	714.930.513,00	560.575.253,84	78,41

AÇÕES DO PROGRAMA POR UNIDADE ORÇAMENTÁRIA

4031 - FUNDO ESPECIAL DO PODER JUDICIÁRIO DO ESTADO DE MINAS GERAIS

AÇÃO : 2109 - FORMAÇÃO, APERFEIÇOAMENTO E DESENVOLVIMENTO CONTÍNUO DE PESSOAS

Produto : PESSOA FORMADA CAPACITADA E TREINADA

Unidade de Medida : PESSOA

DETALHAMENTO DO PRODUTO: NÚMERO DE PESSOAS EM FORMAÇÃO, APERFEIÇOAMENTO E DESENVOLVIMENTO

FINALIDADE: CONTRIBUIR PARA O MELHOR FUNCIONAMENTO DA JUSTIÇA, EM BENEFÍCIO DA SOCIEDADE, POR MEIO DA EXCELÊNCIA DO RECRUTAMENTO, SELEÇÃO, FORMAÇÃO INICIAL E DO DESENVOLVIMENTO CONTÍNUO DOS MAGISTRADOS E SERVIDORES, ALÉM DE DISSEMINAR O CONHECIMENTO ESPECIALIZADO DA INSTITUIÇÃO.

Regiões	Físico			Financeiro		
	Programado PPAG	Executado Jan/Dez	%	Programado PPAG	Executado Jan/Dez	%
Alto Paranaíba	0	819	-	0,00	111.224,98	-
Central	0	12.432	-	0,00	2.110.944,69	-
Centro Oeste	0	1.704	-	0,00	193.732,43	-
Estadual	22.128	103	0,47	4.994.117,00	8.936,63	0,18
Jequitinhonha / Mucuri	0	836	-	0,00	103.277,67	-
Mata	0	2.888	-	0,00	344.758,36	-
Noroeste de Minas	0	341	-	0,00	52.328,70	-
Norte de Minas	0	1.082	-	0,00	134.607,50	-
Rio Doce	0	2.275	-	0,00	205.997,05	-
Sul de Minas	0	3.741	-	0,00	483.227,50	-
Triângulo	0	2.314	-	0,00	372.239,33	-
Total	22.128	28.535	128,95	4.994.117,00	4.121.274,84	82,52

RELATÓRIO INSTITUCIONAL DE MONITORAMENTO
DEMONSTRATIVO DE EXECUÇÃO FÍSICA E FINANCEIRA - JAN A DEZ
PROGRAMAS ESPECIAIS
PROGRAMAS ESPECIAIS

AÇÃO : 2117 - CONSTRUÇÃO, REFORMA E AQUISIÇÃO DE UNIDADES PEDIAIS DO TRIBUNAL DE JUSTIÇA

Produto : UNIDADE PREDIAL CONSTRUÍDA REFORMADA AMPLIADA. Unidade de Medida : UNIDADE

DETALHAMENTO DO PRODUTO: PROJETOS DE CONSTRUÇÃO, REFORMA, AMPLIAÇÃO E ADAPTAÇÕES CONCLUÍDOS, BEM COMO UNIDADES PEDIAIS CONSTRUÍDAS, REFORMADAS, AMPLIADAS OU ADAPTADAS.

FINALIDADE: GARANTIR A INFRAESTRUTURA FÍSICA APROPRIADA ÀS ATIVIDADES ADMINISTRATIVAS E JUDICIAIS, COM OBSERVÂNCIA A CRITÉRIOS DE PRIORIDADE, SUSTENTABILIDADE, ACESSIBILIDADE E SEGURANÇA, CONTRIBUINDO PARA A FORMAÇÃO DE AMBIENTES QUE PROPORCIONEM A EFICIÊNCIA E A QUALIDADE OPERACIONAL ESPERADAS PELA SOCIEDADE.

Regiões	Físico			Financeiro		
	Programado PPAG	Executado Jan/Dez	%	Programado PPAG	Executado Jan/Dez	%
Alto Paranaíba	2	1	50,00	9.874.589,00	6.625.961,92	67,10
Central	8	2	25,00	47.209.198,00	31.126.971,00	65,93
Centro Oeste	2	0	0,00	14.631.480,00	9.041.340,57	61,79
Estadual	2	0	0,00	11.916.669,00	3.887.061,91	32,62
Jequitinhonha / Mucuri	0	0	-	45.981,00	845.998,06	1.839,89
Mata	3	0	0,00	5.398.755,00	7.212.974,51	133,60
Noroeste de Minas	2	1	50,00	3.838.225,00	819.695,88	21,36
Norte de Minas	1	0	0,00	937.730,00	4.210,00	0,45
Rio Doce	1	0	0,00	420.886,00	3.592.590,46	853,58
Sul de Minas	2	3	150,00	5.742.319,00	4.870.944,62	84,83
Triângulo	3	0	0,00	10.117.324,00	8.050.257,66	79,57
Total	26	7	26,92	110.133.156,00	76.078.006,59	69,08

AÇÃO : 4117 - MANUTENÇÃO E APRIMORAMENTO DOS JUIZADOS ESPECIAIS

Produto : PROCESSO JULGADO Unidade de Medida : PROCESSO

DETALHAMENTO DO PRODUTO: NÚMERO DE PROCESSOS JULGADOS NOS JUIZADOS ESPECIAIS DO ESTADO.

FINALIDADE: GARANTIR A PRESTAÇÃO JURISDICIONAL COM SIMPLICIDADE, INFORMALIDADE, ECONOMIA PROCESSUAL E CELERIDADE, DE FORMA A ATENDER AOS ANSEIOS DA SOCIEDADE, CONSIDERANDO-SE A COMPETÊNCIA DOS JUIZADOS ESPECIAIS DO ESTADO.

Regiões	Físico			Financeiro		
	Programado PPAG	Executado Jan/Dez	%	Programado PPAG	Executado Jan/Dez	%
Alto Paranaíba	26.867	27.124	100,96	45.665,00	46.055,44	100,86
Central	281.436	271.943	96,63	481.610,00	463.690,80	96,28
Centro Oeste	52.249	51.970	99,47	90.341,00	88.794,02	98,29
Jequitinhonha / Mucuri	23.252	21.359	91,86	39.472,00	36.636,34	92,82
Mata	82.296	73.686	89,54	141.583,00	126.132,70	89,09
Noroeste de Minas	11.788	9.306	78,94	20.062,00	15.770,90	78,61
Norte de Minas	34.324	27.465	80,02	58.737,00	46.423,21	79,04
Rio Doce	53.593	53.337	99,52	91.273,00	90.443,95	99,09
Sul de Minas	125.759	115.189	91,60	215.653,00	196.287,47	91,02
Triângulo	60.342	60.415	100,12	104.264,00	102.353,27	98,17
Total	751.906	711.794	94,67	1.288.660,00	1.212.588,10	94,10

RELATÓRIO INSTITUCIONAL DE MONITORAMENTO
DEMONSTRATIVO DE EXECUÇÃO FÍSICA E FINANCEIRA - JAN A DEZ
PROGRAMAS ESPECIAIS
PROGRAMAS ESPECIAIS

AÇÃO : 4224 - PROCESSAMENTO JUDICIÁRIO DE 1ª E 2ª INSTÂNCIAS E AÇÕES DE COMUNICAÇÃO INSTITUCIONAL

Produto : PROCESSO JULGADO **Unidade de Medida : PROCESSO**

DETALHAMENTO DO PRODUTO: NÚMERO DE PROCESSOS JULGADOS NA 1ª E 2ª INSTÂNCIAS.

FINALIDADE: GARANTIR, NO ÂMBITO DE SUA COMPETÊNCIA, A PRESTAÇÃO JURISDICIONAL COM QUALIDADE, EFICIÊNCIA E PRESTEZA, DE FORMA A ATENDER AOS ANSEIOS DA SOCIEDADE E CONSTITUIR-SE EM INSTRUMENTO EFETIVO DE JUSTIÇA, EQUIDADE E PROMOÇÃO DA PAZ SOCIAL.

Regiões	Físico			Financeiro		
	Programado PPAG	Executado Jan/Dez	%	Programado PPAG	Executado Jan/Dez	%
Alto Paranaíba	42.342	36.336	85,82	16.725.479,00	12.116.893,25	72,45
Central	689.668	673.855	97,71	241.649.536,00	206.451.117,14	85,43
Centro Oeste	68.215	62.615	91,79	27.140.897,00	21.393.879,35	78,83
Jequitinhonha / Mucuri	38.294	32.618	85,18	15.344.160,00	10.522.573,40	68,58
Mata	125.750	113.970	90,63	49.734.878,00	38.158.632,31	76,72
Noroeste de Minas	13.746	16.698	121,48	5.241.501,00	5.774.691,99	110,17
Norte de Minas	78.672	55.732	70,84	30.426.386,00	18.370.250,64	60,38
Rio Doce	85.186	78.099	91,68	33.652.975,00	26.725.933,43	79,42
Sul de Minas	183.557	173.292	94,41	72.845.319,00	57.771.822,32	79,31
Triângulo	122.089	107.761	88,26	38.717.846,00	36.882.428,46	95,26
Total	1.447.519	1.350.976	93,33	531.478.977,00	434.168.222,29	81,69

Ação : 4306 - AÇÕES RELATIVAS A PROJETOS INOVADORES

Ação com meta física não cumulativa

Produto : PROJETO IMPLANTADO **Unidade de Medida : PROJETO**

DETALHAMENTO DO PRODUTO: PROJETO IMPLANTADO NO TRIBUNAL DE JUSTIÇA

FINALIDADE: MONITORAR AS DEMANDAS DO PÚBLICO INTERNO E EXTERNO, COM O OBJETIVO DE SUBSIDIAR O DESENVOLVIMENTO DE NOVAS AÇÕES, AVALIAR E PROPOR A EXPANSÃO DE PROJETOS INOVADORES JUNTO ÀS COMARCAS, BEM COMO APOIAR INICIATIVAS DA SOCIEDADE QUE CONSTITUAM FORMAS ALTERNATIVAS DE RESOLUÇÃO DE CONFLITOS E DE HUMANIZAÇÃO NA EXECUÇÃO DAS PENAS E MEDIDAS DE SEGURANÇA, EM INTERAÇÃO COM OUTROS ÓRGÃOS E ENTIDADES GOVERNAMENTAIS E NÃO GOVERNAMENTAIS.

Regiões	Físico			Financeiro		
	Programado PPAG	Executado Jan/Dez	%	Programado PPAG	Executado Jan/Dez	%
Alto Paranaíba	0	1	-	0,00	883,77	-
Central	0	3	-	0,00	6.039,53	-
Estadual	10	0	0,00	7.127.000,00	0,00	0,00
Mata	0	2	-	0,00	24.581,03	-
Noroeste de Minas	0	0	-	0,00	1.694,11	-
Norte de Minas	0	1	-	0,00	883,77	-
Rio Doce	0	0	-	0,00	0,00	-
Sul de Minas	0	1	-	0,00	4.096,65	-
Triângulo	0	0	-	0,00	10.709,45	-
Total	10	8	80,00	7.127.000,00	48.888,31	0,69

RELATÓRIO INSTITUCIONAL DE MONITORAMENTO
DEMONSTRATIVO DE EXECUÇÃO FÍSICA E FINANCEIRA - JAN A DEZ
PROGRAMAS ESPECIAIS
PROGRAMAS ESPECIAIS

AÇÃO : 4660 - DILIGÊNCIAS JUDICIAIS EM FEITOS AMPARADOS PELA JUSTIÇA GRATUITA E PELA ADMINISTRAÇÃO DIRETA DO ESTADO

Produto : **DILIGÊNCIA REALIZADA** Unidade de Medida : **DILIGÊNCIA**

DETALHAMENTO DO PRODUTO: REALIZAÇÃO DE DILIGÊNCIAS POR OFICIAIS DE JUSTIÇA E SERVIDORES DO TRIBUNAL DE JUSTIÇA EM AÇÕES DA JUSTIÇA GRATUITA.

FINALIDADE: PERMITIR O ACESSO À JUSTIÇA ÀS PESSOAS QUE COMPROVEM INSUFICIÊNCIA DE RECURSOS, BEM COMO GARANTIR A REALIZAÇÃO DE DILIGÊNCIAS JUDICIAIS EM PROCESSOS AMPARADOS PELA JUSTIÇA GRATUITA E DA ADMINISTRAÇÃO DIRETA DO ESTADO.

Regiões	Físico			Financeiro		
	Programado PPAG	Executado Jan/Dez	%	Programado PPAG	Executado Jan/Dez	%
Alto Paranaíba	116.770	113.076	96,84	2.295.883,00	1.799.571,69	78,38
Central	961.608	924.491	96,14	20.437.557,00	14.976.223,96	73,28
Centro Oeste	202.209	194.044	95,96	3.793.042,00	3.007.885,88	79,30
Jequitinhonha / Mucuri	138.488	117.548	84,88	3.204.617,00	2.118.644,21	66,11
Mata	320.509	315.262	98,36	6.527.972,00	5.172.038,93	79,23
Noroeste de Minas	56.275	52.692	93,63	1.199.867,00	901.930,82	75,17
Norte de Minas	192.454	162.380	84,37	4.070.125,00	2.841.219,66	69,81
Rio Doce	228.664	214.812	93,94	5.217.681,00	3.770.056,31	72,26
Sul de Minas	455.010	417.583	91,77	9.168.497,00	6.785.616,93	74,01
Triângulo	216.591	226.255	104,46	3.993.362,00	3.573.085,32	89,48
Total	2.888.578	2.738.143	94,79	59.908.603,00	44.946.273,71	75,02

PROGRAMA : 707 - AMPLIAÇÃO DA EFICIÊNCIA NA GESTÃO PROCESSUAL

UNIDADE RESPONSÁVEL : **1081 - ADVOCACIA GERAL DO ESTADO**

OBJETIVO: IMPLEMENTAR AÇÕES DE MODERNIZAÇÃO INSTITUCIONAL, EM ESPECIAL, A OTIMIZAÇÃO DOS PROCESSOS INTERNOS QUE CONFIGURA-SE COMO PREMISSA PARA A EFETIVIDADE DA IMPLANTAÇÃO DO SISTEMA DE GESTÃO PROCESSUAL - TRIBUNUS

PÚBLICO ALVO: ÁREA FINALÍSTICA DA AGE - PROCURADORIAS SEF / SEPLAG; RISCO FISCAL, INFORMAÇÕES GERENCIAIS

Regiões	Financeiro		
	Programado PPAG	Executado Jan/Dez	%
Central	1.017.324,00	1.304.577,06	128,24
Total	1.017.324,00	1.304.577,06	128,24

AÇÕES DO PROGRAMA POR UNIDADE ORÇAMENTÁRIA

1081 - ADVOCACIA GERAL DO ESTADO

Ação : 1028 - OTIMIZAÇÃO DOS PROCESSOS INTERNOS

Ação com meta física não cumulativa

Produto : **PROCESSO OTIMIZADO E MODERNIZADO** Unidade de Medida : **UNIDADE**

DETALHAMENTO DO PRODUTO: SEQUENCIA DAS ATIVIDADES DEFINIDAS EM REPRESENTAÇÕES GRÁFICAS (FLUXOGRAMA)

FINALIDADE: A OTIMIZAÇÃO DOS PROCESSOS INTERNOS É PREMISSA PARA A INFORMATIZAÇÃO DO CONTROLE E TRAMITAÇÃO DE EXPEDIENTES DO ÓRGÃO E TEM COMO OBJETIVO A DIMINUIÇÃO NO TEMPO DE TRAMITAÇÃO INTERNA DOS DOCUMENTOS, CONTRIBUINDO PARA MAIOR CELERIDADE NA ELABORAÇÃO DA MANIFESTAÇÕES PROCESSUAIS.

Regiões	Físico			Financeiro		
	Programado PPAG	Executado Jan/Dez	%	Programado PPAG	Executado Jan/Dez	%
Central	1	1	100,00	1.017.324,00	1.304.577,06	128,24
Total	1	1	100,00	1.017.324,00	1.304.577,06	128,24

RELATÓRIO INSTITUCIONAL DE MONITORAMENTO
DEMONSTRATIVO DE EXECUÇÃO FÍSICA E FINANCEIRA - JAN A DEZ
PROGRAMAS ESPECIAIS
PROGRAMAS ESPECIAIS

PROGRAMA : 709 - COMUNICAÇÃO SOCIAL

UNIDADE RESPONSÁVEL : 1491 - SECRETARIA DE ESTADO DE GOVERNO

OBJETIVO: FORMULAR E COORDENAR A POLÍTICA ESTADUAL DE COMUNICAÇÃO SOCIAL E SUPERVISIONAR SUA EXECUÇÃO NAS INSTITUIÇÕES QUE COMPÕEM SUA ÁREA DE COMPETÊNCIA, DE MODO A DIVULGAR INFORMAÇÕES SOBRE AS AÇÕES E PROGRAMAS GOVERNAMENTAIS, ATRAÇÕES E EVENTOS DE INTERESSE SOCIAL, DE FORMA TEMPESTIVA, PRECISA E TRANSPARENTE.

PÚBLICO ALVO: CIDADÃOS MINEIROS E OS ÓRGÃOS DA ADMINISTRAÇÃO DIRETA DO PODER EXECUTIVO.

Regiões	Financeiro		
	Programado PPAG	Executado Jan/Dez	%
Central	1.901.392,00	0,00	0,00
Estadual	40.000.000,00	79.356.806,96	198,39
Total	41.901.392,00	79.356.806,96	189,39

AÇÕES DO PROGRAMA POR UNIDADE ORÇAMENTÁRIA

1491 - SECRETARIA DE ESTADO DE GOVERNO

AÇÃO : 4680 - DIVULGAÇÃO GOVERNAMENTAL

Produto : CAMPANHA/EVENTO/PATROCÍNIO REALIZADO

Unidade de Medida : UNIDADE

DETALHAMENTO DO PRODUTO: DIVULGAÇÃO DAS AÇÕES DO GOVERNO EM EVENTOS E EM MÍDIA ESCRITA, FALADA E TELEVISIONADA, UTILIZANDO QUANDO POSSÍVEL FERRAMENTAS DE COMUNICAÇÃO ALTERNATIVAS.

FINALIDADE: DIVULGAR O ESTADO E AS AÇÕES GOVERNAMENTAIS, POR MEIO DE MATÉRIAS E ATENDIMENTO À IMPRENSA, DE EVENTOS INSTITUCIONAIS E CÍVICOS E DO APOIO A CONFERÊNCIAS, SEMINÁRIOS, CURSOS E AÇÕES CULTURAIS, E ESPORTIVAS DE INTERESSE PÚBLICO, E DE CAMPANHAS E AÇÕES DE PROPAGANDA DE CARÁTER EDUCATIVO, INFORMATIVO OU DE ORIENTAÇÃO SOCIAL, DE ACORDO COM AS DIRETRIZES DO GOVERNO DO ESTADO.

Regiões	Físico			Financeiro		
	Programado PPAG	Executado Jan/Dez	%	Programado PPAG	Executado Jan/Dez	%
Central	1	0	0,00	1.901.392,00	0,00	0,00
Estadual	1.246	906	72,71	40.000.000,00	79.356.806,96	198,39
Total	1.247	906	72,65	41.901.392,00	79.356.806,96	189,39

PROGRAMA : 710 - ASSESSORAMENTO SUPERIOR

UNIDADE RESPONSÁVEL : 1631 - SECRETARIA-GERAL

OBJETIVO: PROCEDER A DIREÇÃO, SUPERVISÃO, COORDENAÇÃO E ASSESSORAMENTO TÉCNICO E JURÍDICO AO GOVERNADOR E VICE-GOVERNADOR DO ESTADO, BEM COMO PROMOVER AS ATIVIDADES DE CÉRIMONIAL NO CONTATO COM AUTORIDADES.

PÚBLICO ALVO: PODERES EXECUTIVO, LEGISLATIVO E JUDICIÁRIO.

Regiões	Financeiro		
	Programado PPAG	Executado Jan/Dez	%
Central	880.000,00	858.668,54	97,58
Total	880.000,00	858.668,54	97,58

RELATÓRIO INSTITUCIONAL DE MONITORAMENTO
DEMONSTRATIVO DE EXECUÇÃO FÍSICA E FINANCEIRA - JAN A DEZ
PROGRAMAS ESPECIAIS
PROGRAMAS ESPECIAIS

AÇÕES DO PROGRAMA POR UNIDADE ORÇAMENTÁRIA

1631 - SECRETARIA-GERAL

AÇÃO : 4070 - CERIMONIAL DO GOVERNADOR

Produto : EVENTO REALIZADO **Unidade de Medida : EVENTO**

DETALHAMENTO DO PRODUTO: REALIZAÇÃO DE DIVERSOS EVENTOS, RECEPÇÕES, HOMENAGENS E FESTIVIDADES OFICIAIS REALIZADOS PELO CERIMONIAL, DENTRE ELAS A ENTREGA DAS MEDALHAS COMENDA DA PAZ CHICO XAVIER, MEDALHA DA INCONFIDÊNCIA, MEDALHA CRISTIANO OTONI, COMENDA ANTONIO SECUNDINO, DIA DE MINAS, MEDALHA JK, DESFILE CÍVICO SETE DE SETEMBRO, MEDALHA SANTOS DUMONT, MEDALHA DE MÉRITO DA DEFESA CIVIL, MEDALHA BARÃO ESCHWEGE, MEDALHA CALMON BARRETO, MEDALHA CORONEL JOSÉ VARGAS.

FINALIDADE: PLANEJAR, ORGANIZAR, COORDENAR E SUPERVISIONAR AS SOLENIDADES E RECEPÇÕES DO GOVERNADOR, E ACOMPANHAR SUA REALIZAÇÃO PRESTANDO ESCLARECIMENTOS DE NATUREZA PROTOCOLAR, POR USO ADEQUADO DE PRECEDÊNCIA NOS EVENTOS E CERIMONIAS OFICIAIS.

Regiões	Físico			Financeiro		
	Programado PPAG	Executado Jan/Dez	%	Programado PPAG	Executado Jan/Dez	%
Central	350	165	47,14	400.000,00	499.986,23	125,00
Total	350	165	47,14	400.000,00	499.986,23	125,00

Ação : 4071 - ASSESSORAMENTO À GESTÃO DO VICE GOVERNADOR

Ação com meta física não cumulativa

Produto : ACESSORIA PRESTADA **Unidade de Medida : ACESSORIA**

DETALHAMENTO DO PRODUTO: ASSISTIR O GOVERNADOR DO ESTADO NO DESEMPENHO DE SUAS ATRIBUIÇÕES CONSTITUCIONAIS, NA COORDENAÇÃO E ARTICULAÇÃO POLÍTICA, NAS RELAÇÕES INSTITUCIONAIS E COM A SOCIEDADE; AUXILIAR A COORDENAÇÃO DAS AÇÕES DE REPRESENTAÇÃO E RELACIONAMENTOS POLÍTICO E INSTITUCIONAL DO GOVERNO DO ESTADO NOS NÍVEIS MUNICIPAL E FEDERAL E COM A SOCIEDADE; AUXILIAR A COORDENAÇÃO DO RELACIONAMENTO DO GOVERNO COM AS LIDERANÇAS POLÍTICAS DO ESTADO, COM A ASSEMBLÉIA LEGISLATIVA E COM O CONGRESSO NACIONAL; ACOMPANHAR A ATIVIDADE LEGISLATIVA DE INTERESSE DO ESTADO; EXERCER OUTRAS ATIVIDADES CORRELATAS.

FINALIDADE: PRESTAR APOIO E ASSESSORAMENTO ADMINISTRATIVO, TÉCNICO, OPERACIONAL E POLÍTICO AO VICE-GOVERNADOR NO DESEMPENHO DE SUAS ATRIBUIÇÕES CONSTITUCIONAIS E NAS FUNÇÕES A ELE CONFERIDAS POR LEI OU DELEGADAS PELO GOVERNADOR DO ESTADO.

Regiões	Físico			Financeiro		
	Programado PPAG	Executado Jan/Dez	%	Programado PPAG	Executado Jan/Dez	%
Central	1	1	100,00	280.000,00	162.467,73	58,02
Total	1	1	100,00	280.000,00	162.467,73	58,02

Ação : 4073 - ASSESSORAMENTO À GESTÃO DO GOVERNADOR DO ESTADO

Ação com meta física não cumulativa

Produto : ACESSORIA PRESTADA **Unidade de Medida : ACESSORIA**

DETALHAMENTO DO PRODUTO: FORMULAR PLANOS E PROGRAMAS EM SUA ÁREA DE COMPETÊNCIA, COORDENAR AS AÇÕES DE REPRESENTAÇÃO E O RELACIONAMENTO POLÍTICO E INSTITUCIONAL, COORDENAR O RELACIONAMENTO DO GOVERNO COM AS LIDERANÇAS POLÍTICAS DO ESTADO; SUBSIDIAR, PESQUISAS DE OPINIÃO PÚBLICA, EXECUTAR AS ATIVIDADES DE SUPORTE ÀS UNIDADES QUE COMPÕEM A GOVERNADORIA, MANTER REGISTRO DOS ATOS ADMINISTRATIVOS DE COMPETÊNCIA DO GOVERNADOR DO ESTADO

FINALIDADE: PRESTAR ASSESSORAMENTO DIRETO AO GOVERNADOR DO ESTADO NO DESEMPENHO DE SUAS ATRIBUIÇÕES CONSTITUCIONAIS E LEGAIS.

Regiões	Físico			Financeiro		
	Programado PPAG	Executado Jan/Dez	%	Programado PPAG	Executado Jan/Dez	%
Central	1	1	100,00	200.000,00	196.214,58	98,11
Total	1	1	100,00	200.000,00	196.214,58	98,11

RELATÓRIO INSTITUCIONAL DE MONITORAMENTO
DEMONSTRATIVO DE EXECUÇÃO FÍSICA E FINANCEIRA - JAN A DEZ
PROGRAMAS ESPECIAIS
PROGRAMAS ESPECIAIS

PROGRAMA : 711 - REPRESENTAÇÃO JURÍDICA DO ESTADO

UNIDADE RESPONSÁVEL : 1081 - ADVOCACIA GERAL DO ESTADO

OBJETIVO: PROTEGER O INTERESSE PÚBLICO E O PATRIMÔNIO MINEIRO POR MEIO DA REPRESENTAÇÃO DO ESTADO PERANTE QUALQUER JUÍZO OU TRIBUNAL EM TODAS AS QUESTÕES LEGAIS, BEM COMO DAR CONSULTORIA JURÍDICA E ACESSORAMENTO TÉCNICO-LEGISLATIVO A TODA A ADMINISTRAÇÃO PÚBLICA DIRETA E INDIRETA.

PÚBLICO ALVO: NA COBRANÇA DO CRÉDITO TRIBUTÁRIO, A AGE ATUA NA DEFESA DO ESTADO DE MINAS GERAIS. NA REPRESENTAÇÃO DO ESTADO NO CONTENCIOSO JUDICIAL, A AGE ATUA NA DEFESA DO ESTADO DE MINAS GERAIS E DE SUAS AUTARQUIAS E FUNDAÇÕES. NA CONSULTORIA JURÍDICA E ACESSORAMENTO TÉCNICO-LEGISLATIVO A AGE ATUA NA ANÁLISE DOS ATOS DE TODA A ADMINISTRAÇÃO DIRETA E INDIRETA.

Regiões	Financeiro		
	Programado PPAG	Executado Jan/Dez	%
Alto Paranaíba	51.435,00	332.827,85	647,08
Central	3.855.887,00	9.904.833,63	256,88
Centro Oeste	204.332,00	1.079.253,48	528,19
Mata	308.612,00	1.160.885,01	376,16
Norte de Minas	128.412,00	445.382,32	346,84
Rio Doce	350.359,00	1.303.858,28	372,15
Sul de Minas	469.964,00	1.950.063,18	414,94
Triângulo	344.722,00	1.128.005,25	327,22
Total	5.713.723,00	17.305.109,00	302,87

AÇÕES DO PROGRAMA POR UNIDADE ORÇAMENTÁRIA

1081 - ADVOCACIA GERAL DO ESTADO

AÇÃO : 4259 - REPRESENTAÇÃO JUDICIAL, COBRANÇA DA DÍVIDA ATIVA E ACESSORAMENTO JURÍDICO AO ESTADO NA REGIÃO METROPOLITANA DE BELO HORIZONTE E NO INTERIOR.

Produto : ATENDIMENTO JURÍDICO PRESTADO

Unidade de Medida : ATENDIMENTO

DETALHAMENTO DO PRODUTO: PROCESSOS TRIBURÁRIOS DA DÍVIDA ATIVA AJUZADA (PTA'S); MANDADOS DE CITAÇÃO, NOTIFICAÇÕES EM MANDADO DE SEGURANÇA

FINALIDADE: ATUAR REPRESSIVAMENTE COMBATENDO AS TESES DOS PARTICULARES NO CONTENCIOSO JUDICIAL, MITIGANDO AS EVENTUAIS CONDENAÇÕES E, CONSEQÜENTEMENTE, O COMPROMETIMENTO DO ORÇAMENTO PÚBLICO; ASSEGURAR O RECEBIMENTO DOS TRIBUTOS ESTADUAIS; PRESTAR CONSULTORIA JURÍDICA E ACESSORAMENTO TÉCNICO-LEGISLATIVO AO PODER EXECUTIVO, BEM COMO RESPONDER CONSULTA FORMULADA PELO GOVERNADOR DO ESTADO, PELOS SECRETÁRIOS DE ESTADO E DIRIGENTES DE ÓRGÃOS AUTÔNOMOS, AUTARQUIAS E FUNDAÇÕES.

Regiões	Físico			Financeiro		
	Programado PPAG	Executado Jan/Dez	%	Programado PPAG	Executado Jan/Dez	%
Alto Paranaíba	584	1.394	238,70	51.435,00	332.827,85	647,08
Central	43.780	44.599	101,87	3.855.887,00	9.904.833,63	256,88
Centro Oeste	2.320	4.575	197,20	204.332,00	1.079.253,48	528,19
Mata	3.504	5.831	166,41	308.612,00	1.160.885,01	376,16
Norte de Minas	1.458	2.554	175,17	128.412,00	445.382,32	346,84
Rio Doce	3.978	6.764	170,04	350.359,00	1.303.858,28	372,15
Sul de Minas	5.336	9.085	170,26	469.964,00	1.950.063,18	414,94
Triângulo	3.914	5.792	147,98	344.722,00	1.128.005,25	327,22
Total	64.874	80.594	124,23	5.713.723,00	17.305.109,00	302,87

PROGRAMA : 712 - ADMINISTRAÇÃO DE PALÁCIOS

UNIDADE RESPONSÁVEL : 1631 - SECRETARIA-GERAL

OBJETIVO: EXECUTAR AS ATIVIDADES RELATIVAS AO FUNCIONAMENTO E À MANUTENÇÃO DOS PALÁCIOS DA LIBERDADE, DOS DESPACHOS E DAS MANGABEIRAS (RESIDÊNCIA OFICIAL DO GOVERNADOR).

PÚBLICO ALVO: GOVERNADOR, SECRETÁRIOS, ASSESSORES E FUNCIONÁRIOS

Regiões	Financeiro		
	Programado PPAG	Executado Jan/Dez	%
Central	1.900.000,00	2.164.526,17	113,92
Total	1.900.000,00	2.164.526,17	113,92

RELATÓRIO INSTITUCIONAL DE MONITORAMENTO
DEMONSTRATIVO DE EXECUÇÃO FÍSICA E FINANCEIRA - JAN A DEZ
PROGRAMAS ESPECIAIS
PROGRAMAS ESPECIAIS

AÇÕES DO PROGRAMA POR UNIDADE ORÇAMENTÁRIA

1631 - SECRETARIA-GERAL

Ação : 4077 - ADMINISTRAÇÃO DOS PALÁCIOS GOVERNAMENTAIS

Ação com meta física não cumulativa

Produto : PALÁCIO MANTIDO **Unidade de Medida : PALÁCIO**

DETALHAMENTO DO PRODUTO: ADMINISTRAR OS RECURSOS FINANCEIROS, HUMANOS, MATERIAIS E TECNOLÓGICOS DOS PALÁCIOS GOVERNAMENTAIS VISANDO O FUNCIONAMENTO, A MANUTENÇÃO E CONSERVAÇÃO GERAL.

FINALIDADE: SUPERVISIONAR E COORDENAR AS ATIVIDADES RELATIVAS À MANUTENÇÃO DOS PALÁCIOS GOVERNAMENTAIS, VISANDO O FUNCIONAMENTO ADEQUADO E A CONSERVAÇÃO DO PATRIMÔNIO CULTURAL, MATERIAL E IMATERIAL.

Regiões	Físico			Financeiro		
	Programado PPAG	Executado Jan/Dez	%	Programado PPAG	Executado Jan/Dez	%
Central	3	3	100,00	1.900.000,00	2.164.526,17	113,92
Total	3	3	100,00	1.900.000,00	2.164.526,17	113,92

PROGRAMA : 714 - AQUISIÇÃO, CONSTRUÇÃO, REPAROS DE BENS IMÓVEIS

UNIDADE RESPONSÁVEL : 1091 - PROCURADORIA GERAL DE JUSTIÇA

OBJETIVO: CONSTRUÇÃO E REFORMAS DE NOVAS UNIDADES PREDIAIS - SEDES PRÓPRIAS PARA O MINISTÉRIO PÚBLICO NA CAPITAL E INTERIOR - A FIM DE AMPLIAR A ATUAÇÃO INSTITUCIONAL E PROPICIAR MELHORES SERVIÇOS.

PÚBLICO ALVO: POPULAÇÃO RESIDENTE NAS COMARCAS ATENDIDAS PELO PROGRAMA.

Regiões	Financeiro		
	Programado PPAG	Executado Jan/Dez	%
Alto Paranaíba	0,00	37.091,00	-
Central	0,00	1.114.551,95	-
Estadual	5.001.000,00	293.037,13	5,86
Mata	0,00	1.655.335,54	-
Norte de Minas	0,00	22.500,00	-
Rio Doce	0,00	349.000,00	-
Sul de Minas	0,00	4.472.941,74	-
Triângulo	0,00	2.047.628,80	-
Total	5.001.000,00	9.992.086,16	199,80

RELATÓRIO INSTITUCIONAL DE MONITORAMENTO
DEMONSTRATIVO DE EXECUÇÃO FÍSICA E FINANCEIRA - JAN A DEZ
PROGRAMAS ESPECIAIS
PROGRAMAS ESPECIAIS

AÇÕES DO PROGRAMA POR UNIDADE ORÇAMENTÁRIA

1091 - PROCURADORIA GERAL DE JUSTIÇA

AÇÃO : 1064 - CONSTRUÇÃO, AMPLIAÇÃO E REFORMA DE SEDES PRÓPRIAS

Produto : UNIDADE CONSTRUÍDA/REFORMADA/AMPLIADA **Unidade de Medida : UNIDADE**

DETALHAMENTO DO PRODUTO: SEDES PRÓPRIAS CONSTRUÍDAS, AMPLIADAS E REFORMADAS DE ACORDO COM A NECESSIDADE DAS UNIDADES ABARCADAS NO PROJETO, SEGUINDO AS ORIENTAÇÕES DOS LAUDOS TÉCNICOS DE ENGENHARIA.

FINALIDADE: CONSTRUÇÃO E REFORMA DE NOVAS UNIDADES PEDIAIS (SEDES PRÓPRIAS) PARA O MINISTÉRIO PÚBLICO ESTADUAL NA CAPITAL E INTERIOR.

Regiões	Físico			Financeiro		
	Programado PPAG	Executado Jan/Dez	%	Programado PPAG	Executado Jan/Dez	%
Alto Paranaíba	0	0	-	0,00	37.091,00	-
Central	0	5	-	0,00	1.114.551,95	-
Estadual	5	0	0,00	5.001.000,00	293.037,13	5,86
Mata	0	0	-	0,00	1.655.335,54	-
Norte de Minas	0	0	-	0,00	22.500,00	-
Rio Doce	0	0	-	0,00	349.000,00	-
Sul de Minas	0	0	-	0,00	4.472.941,74	-
Triângulo	0	0	-	0,00	2.047.628,80	-
Total	5	5	100,00	5.001.000,00	9.992.086,16	199,80

PROGRAMA : 715 - ASSISTÊNCIA À SAÚDE DOS SEGURADOS E DOS SEUS DEPENDENTES

UNIDADE RESPONSÁVEL : 2121 - INSTITUTO DE PREVIDÊNCIA DOS SERVIDORES MILITARES DO ESTADO DE MINAS GERAIS

OBJETIVO: PRESTAR ASSISTÊNCIA MÉDICO-HOSPITALAR, FARMACÊUTICA, PSICOLÓGICA, ODONTOLÓGICA E AQUISIÇÃO DE PRÓTESE E ÓRTESE VISANDO À PREVENÇÃO DE DOENÇAS E À RECUPERAÇÃO DA SAÚDE DOS SEGURADOS E SEUS DEPENDENTES.

PÚBLICO ALVO: SEGURADOS DO INSTITUTO DE PREVIDÊNCIA DOS SERVIDORES MILITARES DO ESTADO DE MINAS GERAIS E SEUS DEPENDENTES.

Regiões	Financeiro		
	Programado PPAG	Executado Jan/Dez	%
Alto Paranaíba	10.329.500,00	6.438.591,37	62,33
Central	265.713.962,00	174.119.879,00	65,53
Centro Oeste	19.656.500,00	10.947.279,51	55,69
Jequitinhonha / Mucuri	8.329.800,00	4.288.070,11	51,48
Mata	47.760.200,00	31.815.902,27	66,62
Noroeste de Minas	3.918.900,00	1.726.968,50	44,07
Norte de Minas	22.921.400,00	14.866.645,03	64,86
Rio Doce	32.738.000,00	20.430.899,07	62,41
Sul de Minas	36.558.900,00	21.582.242,18	59,03
Triângulo	33.450.800,00	24.497.851,53	73,24
Total	481.377.962,00	310.714.328,57	64,55

RELATÓRIO INSTITUCIONAL DE MONITORAMENTO
DEMONSTRATIVO DE EXECUÇÃO FÍSICA E FINANCEIRA - JAN A DEZ
PROGRAMAS ESPECIAIS
PROGRAMAS ESPECIAIS

AÇÕES DO PROGRAMA POR UNIDADE ORÇAMENTÁRIA

2121 - INSTITUTO DE PREVIDÊNCIA DOS SERVIDORES MILITARES DO ESTADO DE MINAS GERAIS

AÇÃO : 4392 - ASSISTÊNCIA MÉDICO-HOSPITALAR AOS SEGURADOS MILITARES E A SEUS DEPENDENTES

Produto : ATENDIMENTO REALIZADO **Unidade de Medida : ATENDIMENTO**

DETALHAMENTO DO PRODUTO: A ASSISTÊNCIA MÉDICO-HOSPITALAR É PRESTADA AOS BENEFICIÁRIOS NA REDE ORGÂNICA OU NAS REDES CONTRATADAS ATRAVÉS DE CONVÊNIOS OU CREDENCIAMENTOS.

FINALIDADE: PRESTAR ASSISTÊNCIA MÉDICO-HOSPITALAR, FARMACÉUTICA, PSICOLÓGICA E ADQUIRIR APARELHOS DE PRÓTESE E ÓRTESE VISANDO À PREVENÇÃO DE DOENÇAS E À RECUPERAÇÃO DA SAÚDE DOS SEGURADOS E SEUS DEPENDENTES POR MEIO DE CONVÊNIOS E CREDENCIAMENTOS.

Regiões	Físico			Financeiro		
	Programado PPAG	Executado Jan/Dez	%	Programado PPAG	Executado Jan/Dez	%
Alto Paranaíba	99.995	90.521	90,53	8.885.300,00	5.646.288,49	63,55
Central	2.724.326	2.286.011	83,91	242.115.100,00	160.469.111,65	66,28
Centro Oeste	192.210	179.990	93,64	17.079.200,00	9.481.180,11	55,51
Jequitinhonha / Mucuri	77.787	80.263	103,18	6.911.400,00	3.480.167,76	50,35
Mata	483.721	431.387	89,18	42.983.300,00	29.037.289,87	67,55
Noroeste de Minas	37.838	38.955	102,95	3.362.100,00	1.416.851,93	42,14
Norte de Minas	229.326	232.355	101,32	20.378.200,00	13.447.211,16	65,99
Rio Doce	309.405	291.973	94,37	27.493.900,00	17.700.769,73	64,38
Sul de Minas	364.484	333.539	91,51	32.386.000,00	19.251.847,30	59,44
Triângulo	330.907	296.564	89,62	29.405.500,00	22.102.561,51	75,16
Total	4.849.999	4.261.558	87,87	431.000.000,00	282.033.279,51	65,44

AÇÃO : 4395 - ASSISTÊNCIA ODONTOLÓGICA AOS SEGURADOS MILITARES E SEUS DEPENDENTES

Produto : ATENDIMENTO REALIZADO **Unidade de Medida : ATENDIMENTO**

DETALHAMENTO DO PRODUTO: ASSISTÊNCIA ODONTOLÓGICA AOS SEGURADOS E SEUS DEPENDENTES.

FINALIDADE: PRESTAR ASSISTÊNCIA ODONTOLÓGICA VISANDO À PREVENÇÃO DE DOENÇAS E À RECUPERAÇÃO DA SAÚDE DOS SEGURADOS E SEUS DEPENDENTES POR MEIO DE CONVÊNIOS E CREDENCIAMENTOS.

Regiões	Físico			Financeiro		
	Programado PPAG	Executado Jan/Dez	%	Programado PPAG	Executado Jan/Dez	%
Alto Paranaíba	16.629	13.204	79,40	1.444.200,00	792.302,88	54,86
Central	301.650	308.174	102,16	23.598.862,00	13.650.767,35	57,85
Centro Oeste	29.678	24.635	83,01	2.577.300,00	1.466.099,40	56,89
Jequitinhonha / Mucuri	16.336	13.117	80,30	1.418.400,00	807.902,35	56,96
Mata	55.008	45.231	82,23	4.776.900,00	2.778.612,40	58,17
Noroeste de Minas	6.413	5.159	80,45	556.800,00	310.116,57	55,70
Norte de Minas	29.280	24.621	84,09	2.543.200,00	1.419.433,87	55,81
Rio Doce	60.373	52.209	86,48	5.244.100,00	2.730.129,34	52,06
Sul de Minas	48.064	38.392	79,88	4.172.900,00	2.330.394,88	55,85
Triângulo	46.569	35.755	76,78	4.045.300,00	2.395.290,02	59,21
Total	610.000	560.497	91,88	50.377.962,00	28.681.049,06	56,93

RELATÓRIO INSTITUCIONAL DE MONITORAMENTO
DEMONSTRATIVO DE EXECUÇÃO FÍSICA E FINANCEIRA - JAN A DEZ
PROGRAMAS ESPECIAIS
PROGRAMAS ESPECIAIS

PROGRAMA : 720 - PLANO DE ATENÇÃO À SAÚDE

UNIDADE RESPONSÁVEL : 2011 - INSTITUTO DE PREVIDÊNCIA DOS SERVIDORES DO ESTADO DE MINAS GERAIS

OBJETIVO: ASSEGURAR AO BENEFICIÁRIO DO IPSEMG ACESSO À PRESTAÇÃO DE SERVIÇOS DE ATENÇÃO À SAÚDE, COM FINANCIAMENTO SUSTENTÁVEL, POR MEIO DA GESTÃO DE UMA REDE REGIONALIZADA, REGULADA E QUALIFICADA.

PÚBLICO ALVO: SERVIDORES ATIVOS E INATIVOS DO ESTADO DE MINAS GERAIS QUE OPTARAM PELA ASSISTÊNCIA À SAÚDE DO IPSEMG, SEUS DEPENDENTES E PENSIONISTAS.

Regiões	Financeiro		
	Programado PPAG	Executado Jan/Dez	%
Alto Paranaíba	20.396.992,00	22.343.728,67	109,54
Central	184.242.334,00	127.523.250,56	69,21
Centro Oeste	25.684.967,00	24.047.292,91	93,62
Estadual	19.428.000,00	10.744.637,80	55,30
Jequitinhonha / Mucuri	19.128.717,00	17.325.934,12	90,58
Mata	62.618.576,00	58.222.444,63	92,98
Noroeste de Minas	3.765.488,00	3.294.466,17	87,49
Norte de Minas	42.896.488,00	37.894.662,47	88,34
Rio Doce	27.548.730,00	26.407.412,92	95,86
Sul de Minas	49.011.945,00	53.369.419,24	108,89
Triângulo	26.476.734,00	30.373.539,74	114,72
Total	481.198.971,00	411.546.789,23	85,53

AÇÕES DO PROGRAMA POR UNIDADE ORÇAMENTÁRIA

2011 - INSTITUTO DE PREVIDÊNCIA DOS SERVIDORES DO ESTADO DE MINAS GERAIS

Ação : 2016 - INFRAESTRUTURA E SUPORTE AO PLANO DE ATENÇÃO A SAÚDE

Ação com meta física não cumulativa

Produto : AÇÃO DE SUPORTE À GESTÃO DO PLANO DE ATENÇÃO À SAÚDE REALIZADA

Unidade de Medida : AÇÃO

DETALHAMENTO DO PRODUTO: SERVIÇO DE APOIO, CONTROLE, REGULAÇÃO E AUDITORIA, SUPORTE TÉCNICO-ADMINISTRATIVO, TECNOLÓGICO E LOGÍSTICO NAS ÁREAS DE ADMINISTRAÇÃO, GESTÃO DE CONTRATOS E CONTAS QUE GARANTAM A GESTÃO DO PLANO.

FINALIDADE: IMPLANTAR AÇÕES QUE VISEM GARANTIR RECURSOS HUMANOS, MATERIAIS, FINANCEIROS, LOGÍSTICOS E TECNOLÓGICOS NECESSÁRIOS A EXECUÇÃO DE ATIVIDADES DE GESTÃO NOS PROCESSOS DE CONTRATUALIZAÇÃO, AUTORIZAÇÃO, REGULAÇÃO E AUDITORIA, FATURAMENTO E PAGAMENTO, ASSEGURANDO A QUALIFICAÇÃO DA ASSISTÊNCIA À SAÚDE AOS BENEFICIÁRIOS DO IPSEMG.

Regiões	Físico			Financeiro		
	Programado PPAG	Executado Jan/Dez	%	Programado PPAG	Executado Jan/Dez	%
Central	0	0	-	0,00	2.628.911,81	-
Estadual	1	1	100,00	19.428.000,00	10.744.637,80	55,30
Total	1	1	100,00	19.428.000,00	13.373.549,61	68,84

RELATÓRIO INSTITUCIONAL DE MONITORAMENTO
DEMONSTRATIVO DE EXECUÇÃO FÍSICA E FINANCEIRA - JAN A DEZ
PROGRAMAS ESPECIAIS
PROGRAMAS ESPECIAIS

AÇÃO : 4094 - REDE DE ATENÇÃO A SAÚDE CONTRATADA

Produto : SERVIÇO PRESTADO Unidade de Medida : SERVIÇO

DETALHAMENTO DO PRODUTO: NÚMERO DE CONSULTAS MÉDICAS, INTERNAÇÕES, CIRURGIAS, EXAMES, OUTROS PROCEDIMENTOS DE DIAGNÓSTICOS E TRATAMENTO E PROCEDIMENTOS ODONTOLÓGICOS, MONITORADOS MENSALMENTE POR MEIO DO SISTEMA DE AUTORIZAÇÃO ELETRÔNICA DO IPSEMG.

FINALIDADE: ADEQUAR O ACESSO DOS BENEFICIÁRIOS AOS SERVIÇOS DE ATENÇÃO A SAÚDE POR MEIO DE REDE CREDENCIADA, REGIONALIZADA, HIERARQUIZADA E QUALIFICADA.

Regiões	Físico			Financeiro		
	Programado PPAG	Executado Jan/Dez	%	Programado PPAG	Executado Jan/Dez	%
Alto Paranaíba	589.421	757.272	128,48	20.396.992,00	22.343.728,67	109,54
Central	5.324.133	4.177.730	78,47	184.242.334,00	124.894.338,75	67,79
Centro Oeste	742.230	806.717	108,69	25.684.967,00	24.047.292,91	93,62
Jequitinhonha / Mucuri	552.771	582.899	105,45	19.128.717,00	17.325.934,12	90,58
Mata	1.809.517	1.957.604	108,18	62.618.576,00	58.222.444,63	92,98
Noroeste de Minas	108.813	109.898	101,00	3.765.488,00	3.294.466,17	87,49
Norte de Minas	1.239.599	1.272.361	102,64	42.896.488,00	37.894.662,47	88,34
Rio Doce	796.088	882.331	110,83	27.548.730,00	26.407.412,92	95,86
Sul de Minas	1.416.320	1.793.580	126,64	49.011.945,00	53.369.419,24	108,89
Triângulo	765.110	1.022.938	133,70	26.476.734,00	30.373.539,74	114,72
Total	13.344.002	13.363.330	100,14	461.770.971,00	398.173.239,62	86,23

PROGRAMA : 721 - CAPITALIZAÇÃO DO BDMG

UNIDADE RESPONSÁVEL : 5201 - BANCO DE DESENVOLVIMENTO DE MINAS GERAIS S.A.

OBJETIVO: CAPITALIZAR O BANCO DE DESENVOLVIMENTO DE MINAS GERAIS - BDMG, OBJETIVANDO SEU FORTALECIMENTO E REALIZAÇÃO DE NOVOS INVESTIMENTOS NO DESENVOLVIMENTO SOCIO-ECONÔMICO DO ESTADO DE MINAS GERAIS, ATRAVÉS DA INTEGRALIZAÇÃO PARCIAL DOS RETORNOS DO FUNDESE, CONFORME LEI 13.667/2000.

PÚBLICO ALVO: BANCO DE DESENVOLVIMENTO DE MINAS GERAIS - BDMG

Regiões	Financeiro		
	Programado PPAG	Executado Jan/Dez	%
Central	1.000.709,00	33.213.047,34	3.318,95
Total	1.000.709,00	33.213.047,34	3.318,95

AÇÕES DO PROGRAMA POR UNIDADE ORÇAMENTÁRIA

5201 - BANCO DE DESENVOLVIMENTO DE MINAS GERAIS S.A.

AÇÃO : 6009 - CAPITALIZAÇÃO DO BDMG

Produto : APORTE REALIZADO Unidade de Medida : R\$ MIL

DETALHAMENTO DO PRODUTO: AUMENTO DO CAPITAL SOCIAL DO BDMG COM RECURSOS DO FUNDESE - CREDPOP.

FINALIDADE: AUMENTAR O PATRIMÔNIO LÍQUIDO DO BANCO DE DESENVOLVIMENTO DE MINAS GERAIS - BDMG, ATRAVÉS DA INTEGRALIZAÇÃO DE CAPITAL SOCIAL.

Regiões	Físico			Financeiro		
	Programado PPAG	Executado Jan/Dez	%	Programado PPAG	Executado Jan/Dez	%
Central	1.001	33.213	3.317,98	1.000.709,00	33.213.047,34	3.318,95
Total	1.001	33.213	3.317,98	1.000.709,00	33.213.047,34	3.318,95

RELATÓRIO INSTITUCIONAL DE MONITORAMENTO
DEMONSTRATIVO DE EXECUÇÃO FÍSICA E FINANCEIRA - JAN A DEZ
PROGRAMAS ESPECIAIS
PROGRAMAS ESPECIAIS

PROGRAMA : 724 - ASSISTÊNCIA AO BOMBEIRO MILITAR

UNIDADE RESPONSÁVEL : 1401 - CORPO DE BOMBEIROS MILITAR DO ESTADO DE MINAS GERAIS

OBJETIVO: PLANEJAMENTO E PROVIMENTO DE ASSISTÊNCIA HABITACIONAL, DE LAZER, DESPORTIVA E SOCIAL PARA INTEGRANTES DO CBMMG, CONTEMPLANDO ATIVOS E INATIVOS.

PÚBLICO ALVO: INTEGRANTES DO CBMMG

Regiões	Financeiro		
	Programado PPAG	Executado Jan/Dez	%
Central	152.527,00	96.100,48	63,01
Centro Oeste	7.631,00	3.411,27	44,70
Mata	7.631,00	16.009,85	209,80
Norte de Minas	7.631,00	2.429,14	31,83
Rio Doce	7.631,00	2.744,70	35,97
Sul de Minas	7.631,00	7.414,48	97,16
Triângulo	15.262,00	3.202,36	20,98
Total	205.944,00	131.312,28	63,76

AÇÕES DO PROGRAMA POR UNIDADE ORÇAMENTÁRIA

1401 - CORPO DE BOMBEIROS MILITAR DO ESTADO DE MINAS GERAIS

AÇÃO : 2052 - ASSISTÊNCIA MÉDICA, PSICOLÓGICA E FISIOTERÁPICA AOS BOMBEIROS MILITARES

Produto : ATENDIMENTO MÉDICO/PSICOLÓGICO REALIZADO

Unidade de Medida : UNIDADE

DETALHAMENTO DO PRODUTO: ATENDIMENTOS MÉDICOS, PSICOLÓGICOS E FISIOTERÁPICOS A MILITARES E SEUS DEPENDENTES

FINALIDADE: PROVER ASSISTÊNCIA MÉDICO-PSICOLÓGICA E FISIOTERÁPICA AOS BOMBEIROS MILITARES E SEUS DEPENDENTES

Regiões	Físico			Financeiro		
	Programado PPAG	Executado Jan/Dez	%	Programado PPAG	Executado Jan/Dez	%
Central	13.220	17.557	132,81	115.027,00	70.095,57	60,94
Centro Oeste	3.901	3.637	93,23	7.631,00	3.411,27	44,70
Mata	3.425	3.599	105,08	7.631,00	16.009,85	209,80
Norte de Minas	2.719	2.633	96,84	7.631,00	2.429,14	31,83
Rio Doce	3.495	2.588	74,05	7.631,00	2.744,70	35,97
Sul de Minas	992	1.659	167,24	7.631,00	7.414,48	97,16
Triângulo	5.268	5.907	112,13	15.262,00	3.202,36	20,98
Total	33.020	37.580	113,81	168.444,00	105.307,37	62,52

RELATÓRIO INSTITUCIONAL DE MONITORAMENTO
DEMONSTRATIVO DE EXECUÇÃO FÍSICA E FINANCEIRA - JAN A DEZ
PROGRAMAS ESPECIAIS
PROGRAMAS ESPECIAIS

AÇÃO : 2054 - ASSISTÊNCIA ODONTOLÓGICA A BOMBEIROS MILITARES

Produto : ATENDIMENTO ODONTOLÓGICO REALIZADO **Unidade de Medida : ATENDIMENTO**

DETALHAMENTO DO PRODUTO: ATENDIMENTOS ODONTOLÓGICOS A MILITARES E DEPENDENTES.

FINALIDADE: PROMOVER AS CONDIÇÕES BÁSICAS DE SAÚDE DO BOMBEIRO MILITAR POR MEIO DA ASSISTÊNCIA ODONTOLÓGICA.

Regiões	Físico			Financeiro		
	Programado PPAG	Executado Jan/Dez	%	Programado PPAG	Executado Jan/Dez	%
Central	6.658	6.476	97,27	37.500,00	26.004,91	69,35
Centro Oeste	1.683	954	56,68	0,00	0,00	-
Mata	1.535	842	54,85	0,00	0,00	-
Norte de Minas	1.191	1.135	95,30	0,00	0,00	-
Sul de Minas	1.231	1.527	124,05	0,00	0,00	-
Triângulo	2.699	3.515	130,23	0,00	0,00	-
Total	14.997	14.449	96,35	37.500,00	26.004,91	69,35

PROGRAMA : 725 - SOLUÇÕES EM SERVIÇOS DE APOIO TÉCNICO-OPERACIONAL

UNIDADE RESPONSÁVEL : 5381 - MINAS GERAIS ADMINISTRAÇÃO E SERVIÇOS S.A.

OBJETIVO: PROVER SOLUÇÕES EFICIENTES E CONFIÁVEIS EM SERVIÇOS DE APOIO ADMINISTRATIVO E OPERACIONAL PARA OS ÓRGÃOS E ENTIDADES DO ESTADO, PERMITINDO A RACIONALIZAÇÃO DE CUSTOS COM SEGURANÇA CONTRATUAL.

PÚBLICO ALVO: ÓRGÃOS E ENTIDADES DA ADMINISTRAÇÃO DIRETA E INDIRETA DE TODOS OS PODERES DO ESTADO DE MINAS GERAIS.

Regiões	Financeiro		
	Programado PPAG	Executado Jan/Dez	%
Alto Paranaíba	0,00	0,00	-
Central	2.501.000,00	695.214,36	27,80
Centro Oeste	0,00	0,00	-
Estadual	0,00	0,00	-
Jequitinhonha / Mucuri	0,00	0,00	-
Mata	0,00	0,00	-
Noroeste de Minas	0,00	0,00	-
Norte de Minas	0,00	0,00	-
Rio Doce	0,00	0,00	-
Sul de Minas	0,00	0,00	-
Triângulo	0,00	0,00	-
Total	2.501.000,00	695.214,36	27,80

RELATÓRIO INSTITUCIONAL DE MONITORAMENTO
DEMONSTRATIVO DE EXECUÇÃO FÍSICA E FINANCEIRA - JAN A DEZ
PROGRAMAS ESPECIAIS
PROGRAMAS ESPECIAIS

AÇÕES DO PROGRAMA POR UNIDADE ORÇAMENTÁRIA

5381 - MINAS GERAIS ADMINISTRAÇÃO E SERVIÇOS S.A.

Ação : 8001 - PRESTAÇÃO DE SERVIÇOS GERAIS, DE GERENCIAMENTO E APOIO TÉCNICO-OPERACIONAL

Ação com meta física não cumulativa

Produto : VAGA ATENDIDA

Unidade de Medida : VAGA

DETALHAMENTO DO PRODUTO: ATENDIMENTO DE VAGAS DE SERVIÇO TÉCNICO-OPERACIONAL NAS UNIDADES DO ESTADO ABRANGENDO AS SEGUINTE ÁREAS: LIMPEZA, CONSERVAÇÃO E HIGIENIZAÇÃO DE AMBIENTES, MÓVEIS E UTENSÍLIOS; VIGILÂNCIA PATRIMONIAL DESARMADA; APOIO TÉCNICO E OPERACIONAL; MANUTENÇÃO PREDIAL E JARDINAGEM; GESTÃO DE DOCUMENTOS; MGS ALIMENTAÇÃO; ADMINISTRAÇÃO E REPRESENTAÇÃO DE AÇÕES TRABALHISTAS; ADMINISTRAÇÃO E REVISÃO DE PRECATÓRIOS; ADMINISTRAÇÃO DE CONDOMÍNIOS; ADMINISTRAÇÃO DE ESTACIONAMENTOS; GESTÃO DE FROTA DE VEÍCULOS; TREINAMENTO A DISTÂNCIA VIA INTERNET; CONSULTORIA E ACESSORIA DE SEGURANÇA DO TRABALHO; MONITORAMENTO COM CIRCUITO FECHADO DE TV; MONITORAMENTO DE ALARME; CONTROLE DE ACESSO E SAÍDA, CATRACAS, CANCELAS E RELÓGIO DE PONTO; CONTROLE DE VISITANTES.

FINALIDADE: PRESTAR, COM QUALIDADE, EFICIÊNCIA, AGILIDADE E SEGURANÇA, SERVIÇOS GERAIS, DE GERENCIAMENTO E APOIO TÉCNICO-OPERACIONAL, CONTRIBUINDO PARA A RACIONALIZAÇÃO DOS SERVIÇOS DE APOIO ADMINISTRATIVO NOS ÓRGÃOS E ENTIDADES DA ADMINISTRAÇÃO PÚBLICA ESTADUAL.

Regiões	Físico			Financeiro		
	Programado PPAG	Executado Jan/Dez	%	Programado PPAG	Executado Jan/Dez	%
Alto Paranaíba	357	349	97,76	0,00	0,00	-
Central	14.088	14.746	104,67	2.501.000,00	695.214,36	27,80
Centro Oeste	371	365	98,38	0,00	0,00	-
Estadual	8	7	87,50	0,00	0,00	-
Jequitinhonha / Mucuri	346	334	96,53	0,00	0,00	-
Mata	967	961	99,38	0,00	0,00	-
Noroeste de Minas	152	147	96,71	0,00	0,00	-
Norte de Minas	949	944	99,47	0,00	0,00	-
Rio Doce	499	472	94,59	0,00	0,00	-
Sul de Minas	689	675	97,97	0,00	0,00	-
Triângulo	574	561	97,74	0,00	0,00	-
Total	19.000	19.561	102,95	2.501.000,00	695.214,36	27,80

PROGRAMA : 726 - ACESSO À JUSTIÇA

UNIDADE RESPONSÁVEL : 1441 - DEFENSORIA PÚBLICA DO ESTADO DE MINAS GERAIS

OBJETIVO: PROMOVER O ACESSO À JUSTIÇA POR MEIO DE ASSISTÊNCIA JURÍDICA, JUDICIAL E EXTRAJUDICIAL, INTEGRAL E GRATUITA, AO CIDADÃO QUE NÃO DISPONHA DE RECURSOS FINANCEIROS

PÚBLICO ALVO: CIDADÃOS HIPOSSUFICIENTES DO ESTADO DE MINAS GERAIS, ENTENDENDO-SE COMO HIPOSSUFICIENTE AQUELE QUE NÃO DISPÕE DE RECURSOS PARA ARCAR COM AS DESPESAS PROCESSUAIS E HONORÁRIOS ADVOCATÍCIOS SEM PREJUÍZO DO SUSTENTO PRÓPRIO OU DA FAMÍLIA.

Regiões	Financeiro		
	Programado PPAG	Executado Jan/Dez	%
Alto Paranaíba	323.711,00	355.172,02	109,72
Central	4.364.897,00	6.894.871,47	157,96
Centro Oeste	490.687,00	496.620,39	101,21
Estadual	501.000,00	0,00	0,00
Jequitinhonha / Mucuri	173.195,00	146.304,54	84,47
Mata	1.474.277,00	1.554.246,32	105,42
Noroeste de Minas	48.069,00	49.963,69	103,94
Norte de Minas	253.344,00	327.425,90	129,24
Rio Doce	330.010,00	402.676,39	122,02
Sul de Minas	1.600.627,00	1.621.094,86	101,28
Triângulo	1.103.418,00	1.168.555,55	105,90
Total	10.663.235,00	13.016.931,13	122,07

RELATÓRIO INSTITUCIONAL DE MONITORAMENTO
DEMONSTRATIVO DE EXECUÇÃO FÍSICA E FINANCEIRA - JAN A DEZ
PROGRAMAS ESPECIAIS
PROGRAMAS ESPECIAIS

AÇÕES DO PROGRAMA POR UNIDADE ORÇAMENTÁRIA

1441 - DEFENSORIA PÚBLICA DO ESTADO DE MINAS GERAIS

AÇÃO : 1099 - IMPLANTAÇÃO DE NÚCLEOS DE ASSISTÊNCIA JURÍDICA ESPECIALIZADA

Produto : NÚCLEO IMPLANTADO Unidade de Medida : NÚCLEO

DETALHAMENTO DO PRODUTO: NÚCLEO ESTRUTURADO COM BENS PERMANENTES E SERVIÇOS CONTRATADOS.

FINALIDADE: IMPLANTAR NÚCLEOS DE ASSISTÊNCIA JURÍDICA ESPECIALIZADA, EM PARTICULAR NÚCLEOS ITINERANTES, TENDO EM VISTA O ATENDIMENTO AOS PÚBLICOS CONSIDERADOS PRIORITÁRIOS POR SUA VULNERABILIDADE SOCIAL, COMO MULHERES, IDOSOS, CRIANÇAS, ADOLESCENTES, CONSUMIDORES, PORTADORES DE DEFICIÊNCIA, INCLUSIVE DEFICIENTES MENTAIS E AUTISTAS.

Regiões	Físico			Financeiro		
	Programado PPAG	Executado Jan/Dez	%	Programado PPAG	Executado Jan/Dez	%
Central	1	0	0,00	50.000,00	1.458.297,02	2.916,59
Estadual	1	0	0,00	1.000,00	0,00	0,00
Mata	0	0	-	0,00	55.637,97	-
Total	2	0	0,00	51.000,00	1.513.934,99	2.968,50

AÇÃO : 4033 - CONSTRUÇÃO E REFORMA DE UNIDADES DA DEFENSORIA PÚBLICA

Produto : UNIDADE AMPLIADA/REFORMADA Unidade de Medida : UNIDADE

DETALHAMENTO DO PRODUTO: PROJETOS DE CONSTRUÇÃO, REFORMA E ADAPTAÇÕES CONCLUÍDOS, BEM COMO UNIDADES PREDIAIS CONSTRUÍDAS, REFORMADAS, AMPLIADAS OU ADAPTADAS.

FINALIDADE: GARANTIR A INFRAESTRUTURA FÍSICA APROPRIADA ÀS ATIVIDADES ADMINISTRATIVAS DE ATENDIMENTO, COM OBSERVÂNCIA A CRITÉRIOS DE PRIORIDADE, SUSTENTABILIDADE, ACESSIBILIDADE E SEGURANÇA, CONTRIBUINDO PARA A FORMAÇÃO DE AMBIENTES QUE PROPORCIONEM A EFICIÊNCIA E A QUALIDADE OPERACIONAL DOS SERVIÇOS PRESTADOS PELA DEFENSORIA PÚBLICA ESPERADOS PELA SOCIEDADE.

Regiões	Físico			Financeiro		
	Programado PPAG	Executado Jan/Dez	%	Programado PPAG	Executado Jan/Dez	%
Central	1	1	100,00	25.000,00	500.000,00	2.000,00
Estadual	0	0	-	500.000,00	0,00	0,00
Triângulo	0	0	-	1.000,00	0,00	0,00
Total	1	1	100,00	526.000,00	500.000,00	95,06

AÇÃO : 4150 - ASSISTÊNCIA JURÍDICA

Produto : PRESTAÇÃO JURÍDICA REALIZADA Unidade de Medida : PRESTAÇÃO JURÍDICA

DETALHAMENTO DO PRODUTO: ORIENTAÇÃO E ASSISTÊNCIA JURÍDICA NAS ÁREAS CÍVEL, FAMÍLIA, CRIMINAL, DIREITOS HUMANOS, ADMINISTRATIVA NO ÂMBITO DE COMPETÊNCIA DA JUSTIÇA ESTADUAL. PODE-SE ELENCAR AS SEGUINTESS MODALIDADES DE PRESTAÇÕES: CONSULTA/ORIENTAÇÃO DO DEFENSOR, REQUERIMENTO/REQUISIÇÃO (EXTRAJUDICIAL), INICIAL DE CONHECIMENTO, INICIAL CAUTELAR, INICIAL DE EXECUÇÃO E EMBARGOS, AUDIÊNCIA, PETIÇÃO INTERMEDIÁRIA E/OU COTA, ALEGAÇÃO FINAL ORAL, ALEGAÇÃO FINAL ESCRITA, CIENTE DE DECISÃO/SENTENÇA/CONCILIAÇÃO/MEDIAÇÃO, RECURSO/AGRAVO/EMBARGOS DECLARATÓRIOS, CONTRA-RAZÃO RECURSAL, SUSTENTAÇÃO ORAL, EXECUÇÃO, MANDADO DE SEGURANÇA, CONSTESTAÇÃO, INTERVENÇÃO DE TERCEIROS, RECONVENÇÃO, DECLARATÓRIA INCIDENTAL, IMPUGNAÇÃO ESCRITURAL, REFERENDO, HABEAS CORPUS, LIBERDADE PROVISÓRIA, QUEIXA-CRIME, DEFESA PRÉVIA/ DEFESA PRELIMINAR, INTERROGÓRIO, CONTRARIEDADE AO LIBELO, DEFESA EM PLENÁRIO DO JÚRI, PROGRESSÃO DE REGIME PRISIONAL, LIVRAMENTO CONDICIONAL, REQUERIMENTO INERENTE À EXECUÇÃO PENAL, PRISÃO DOMICILIAR, INDULTO/COMUTAÇÃO, REVISÃO CRIMINAL.

FINALIDADE: REALIZAR, EM ESPAÇOS ADEQUADOS E BEM EQUIPADOS, ASSISTÊNCIA JURÍDICA INTEGRAL E GRATUITA, JUDICIAL E EXTRAJUDICIAL, DESTINADAS ÀS PESSOAS NECESSITADAS, GARANTINDO ÀS CAMADAS MENOS FAVORECIDAS DA POPULAÇÃO AMPLO ACESSO À JUSTIÇA.

Regiões	Físico			Financeiro		
	Programado PPAG	Executado Jan/Dez	%	Programado PPAG	Executado Jan/Dez	%
Alto Paranaíba	58.884	60.435	102,63	323.711,00	355.172,02	109,72
Central	780.341	812.266	104,09	4.289.897,00	4.936.574,45	115,07
Centro Oeste	89.258	81.528	91,34	490.687,00	496.620,39	101,21
Jequitinhonha / Mucuri	31.504	24.831	78,82	173.195,00	146.304,54	84,47
Mata	268.178	249.002	92,85	1.474.277,00	1.498.608,35	101,65
Noroeste de Minas	8.744	7.667	87,68	48.069,00	49.963,69	103,94
Norte de Minas	46.084	52.082	113,02	253.344,00	327.425,90	129,24
Rio Doce	60.030	64.724	107,82	330.010,00	402.676,39	122,02
Sul de Minas	291.159	263.831	90,61	1.600.627,00	1.621.094,86	101,28
Triângulo	200.534	194.999	97,24	1.102.418,00	1.168.555,55	106,00
Total	1.834.716	1.811.365	98,73	10.086.235,00	11.002.996,14	109,09

RELATÓRIO INSTITUCIONAL DE MONITORAMENTO
DEMONSTRATIVO DE EXECUÇÃO FÍSICA E FINANCEIRA - JAN A DEZ
PROGRAMAS ESPECIAIS
PROGRAMAS ESPECIAIS

PROGRAMA : 729 - PROCESSO LEGISLATIVO

UNIDADE RESPONSÁVEL : 1011 - ASSEMBLEIA LEGISLATIVA DO ESTADO DE MINAS GERAIS

OBJETIVO: LEGISLAR SOBRE MATÉRIA LEGISLATIVA DE COMPETÊNCIA DO ESTADO, EXAMINAR, ACOMPANHAR E FISCALIZAR A EXECUÇÃO DAS POLÍTICAS PÚBLICAS E PROMOVER A DIVULGAÇÃO DE SEUS TRABALHOS E A PARTICIPAÇÃO POPULAR.

PÚBLICO ALVO: POPULAÇÃO DO ESTADO DE MINAS GERAIS

Regiões	Financeiro		
	Programado PPAG	Executado Jan/Dez	%
Central	372.320.880,00	360.592.826,86	96,85
Total	372.320.880,00	360.592.826,86	96,85

AÇÕES DO PROGRAMA POR UNIDADE ORÇAMENTÁRIA

1011 - ASSEMBLEIA LEGISLATIVA DO ESTADO DE MINAS GERAIS

Ação : 4239 - ELABORAÇÃO LEGISLATIVA E ACOMPANHAMENTO DAS POLÍTICAS PÚBLICAS

Ação com meta física não cumulativa

Produto : LEGISLAÇÃO ESTADUAL PÚBLICADA

Unidade de Medida : LEGISLAÇÃO

DETALHAMENTO DO PRODUTO: ESPÉCIES LEGISLATIVAS DEFINIDAS NO ART. 59 DA CONSTITUIÇÃO FEDERAL, A SABER, EMENDAS À CONSTITUIÇÃO, LEIS COMPLEMENTARES, LEIS ORDINÁRIAS, LEIS DELEGADAS, RESOLUÇÕES E DECRETOS LEGISLATIVOS.

FINALIDADE: PROPORCIONAR A PRODUÇÃO DE NORMAS ADEQUADAS À REALIDADE POLÍTICA, SOCIAL E ECONÔMICA DA SOCIEDADE MINEIRA; AVALIAR A EXECUÇÃO DAS POLÍTICAS PÚBLICAS; DEFINIR AS DIRETRIZES DO PLANEJAMENTO ESTRATÉGICO DA ASSEMBLEIA LEGISLATIVA DO ESTADO DE MINAS GERAIS; DIVULGAR OS TRABALHOS REALIZADOS POR ESSA INSTITUIÇÃO E INCENTIVAR A PARTICIPAÇÃO POPULAR.

Regiões	Físico			Financeiro		
	Programado PPAG	Executado Jan/Dez	%	Programado PPAG	Executado Jan/Dez	%
Central	1	1	100,00	372.320.880,00	360.592.826,86	96,85
Total	1	1	100,00	372.320.880,00	360.592.826,86	96,85

PROGRAMA : 730 - APOIO E ACESSORAMENTO ESTRATÉGICO AO GOVERNADOR

UNIDADE RESPONSÁVEL : 1571 - SECRETARIA DE ESTADO DE CASA CIVIL E DE RELAÇÕES INSTITUCIONAIS

OBJETIVO: ASSISTIR DIRETAMENTE O GOVERNADOR NO DESEMPENHO DE SUAS ATRIBUIÇÕES, ESPECIALMENTE NOS PROCESSOS DECISÓRIOS, POR MEIO DA ELABORAÇÃO, INSTRUÇÃO E PUBLICIDADE DOS ATOS OFICIAIS DE GOVERNO; DO ACESSORAMENTO TÉCNICO-LEGISLATIVO PARA O EXERCÍCIO DAS COMPETÊNCIAS COLEGISLATIVAS E DO PODER REGULAMENTAR; E DO APOIO AO RELACIONAMENTO INSTITUCIONAL DO GOVERNO EM TODOS OS NÍVEIS, VISANDO À INTEGRAÇÃO DA AÇÃO GOVERNAMENTAL.

PÚBLICO ALVO: PODER EXECUTIVO/ PODER LEGISLATIVO/ SOCIEDADE CIVIL

Regiões	Financeiro		
	Programado PPAG	Executado Jan/Dez	%
Central	2.147.944,00	453.021,37	21,09
Total	2.147.944,00	453.021,37	21,09

RELATÓRIO INSTITUCIONAL DE MONITORAMENTO
DEMONSTRATIVO DE EXECUÇÃO FÍSICA E FINANCEIRA - JAN A DEZ
PROGRAMAS ESPECIAIS
PROGRAMAS ESPECIAIS

AÇÕES DO PROGRAMA POR UNIDADE ORÇAMENTÁRIA

1571 - SECRETARIA DE ESTADO DE CASA CIVIL E DE RELAÇÕES INSTITUCIONAIS

Ação : 4452 - GESTÃO DE ATOS E PROCEDIMENTOS DE GOVERNANÇA E ACOMPANHAMENTO DA TRAMITAÇÃO LEGISLATIVA

Ação com meta física não cumulativa

Produto : MACROPROCESSOS IMPLANTADOS E CONSOLIDADOS

Unidade de Medida : UNIDADE

DETALHAMENTO DO PRODUTO: O PRODUTO DA AÇÃO VISA DEMONSTRAR AS INICIATIVAS E ESFORÇOS EMPREENHIDOS PELA SUBCIVIL NO DESENVOLVIMENTO DE SUAS ATIVIDADES EM CONSONÂNCIA COM SEUS OBJETIVOS ESTRATÉGICOS, EM ESPECIAL AOS RELACIONADOS À PERSPECTIVA DE PROCESSOS INTERNOS, QUAIS SEJAM: APERFEIÇOAR O ACOMPANHAMENTO DA TRAMITAÇÃO LEGISLATIVA; AMPLIAR A INTERLOCUÇÃO DO PODER EXECUTIVO COM A SOCIEDADE POR MEIO DE INSTRUMENTOS ESPECÍFICOS; PROCESSAR OS ATOS ADMINISTRATIVOS DO GOVERNADOR DE FORMA TEMPESTIVA E CONFIÁVEL; E, BUSCAR A MELHORIA CONTINUADA DE GESTÃO DO PESSOAL E DAS RELAÇÕES COM OS CARTÓRIOS. DEVERÃO SER CONSIDERADOS, AINDA, OS PROJETOS E AÇÕES RELACIONADOS AOS OBJETIVOS ESTRATÉGICOS DA SECCRI: PROMOVER A INOVAÇÃO NOS PROCESSOS FINALÍSTICOS E DISPONIBILIZAR INFORMAÇÕES ESTRATÉGICAS AO PODER EXECUTIVO DE FORMA ÁGIL, INOVADORA E CONFIÁVEL. PARA APURAÇÃO DA ENTREGA DO PRODUTO, CADA UM DESTES OBJETIVOS ESTRATÉGICOS SERÁ CONSIDERADO COMO UM MACROPROCESSO, COMO EXEMPLOS DE PROJETOS E AÇÕES RELACIONADOS A MACROPROCESSOS TEM-SE O PROJETO "SALA DE SITUAÇÃO PARA ACOMPANHAMENTO DA TRAMITAÇÃO LEGISLATIVA NO ÂMBITO DO PODER EXECUTIVO" - QUE CONTRIBUI PARA APERFEIÇOAR O ACOMPANHAMENTO DA TRAMITAÇÃO LEGISLATIVA (SUBCIVIL), DISPONIBILIZAR INFORMAÇÕES ESTRATÉGICAS AO PODER EXECUTIVO DE FORMA ÁGIL, INOVADORA E CONFIÁVEL, E PROMOVER A INOVAÇÃO NOS PROCESSOS FINALÍSTICOS DA SECCRI - E A IMPLEMENTAÇÃO DO RELATÓRIO DE SUGESTÕES PARA O INSTRUMENTO DE CONSULTA PÚBLICA QUE CONTRIBUI PARA AMPLIAR A INTERLOCUÇÃO DO PODER EXECUTIVO COM A SOCIEDADE POR MEIO DE INSTRUMENTOS ESPECÍFICOS. PODERÃO SER CONSIDERADOS, PARA SUBSIDIAR AS INFORMAÇÕES REFERENTES À ENTREGA DO PRODUTO: PLANOS DE AÇÃO E PLANOS DE PROJETOS; RELATÓRIOS E DOCUMENTOS DE MONITORAMENTO, EXECUÇÃO E AVALIAÇÃO DE AÇÕES, ATIVIDADES, PLANOS, PROCESSOS E PROJETOS; MONITORAMENTO DE INDICADORES, MANUTENÇÃO, MELHORIA, AQUISIÇÃO, OU DESENVOLVIMENTO DE SISTEMAS DE INFORMAÇÃO E BASES DE DADOS; REVISÃO E ADEQUAÇÕES DE FLUXOS E PROCESSOS DE TRABALHO; ELABORAÇÃO, REVISÃO E DIVULGAÇÃO DE INFORMATIVOS, MANUAIS, CARTILHAS, NOTAS TÉCNICAS; REALIZAÇÃO DE TREINAMENTO E REUNIÕES TÉCNICAS.

FINALIDADE: APOIAR O GABINETE DA SECCRI NO ASSESSORAMENTO AO GOVERNADOR, DISPONIBILIZANDO INFORMAÇÕES ESTRATÉGICAS AO PODER EXECUTIVO E PROCESSANDO OS ATOS ADMINISTRATIVOS DE FORMA ÁGIL, TEMPESTIVA E CONFIÁVEL.

Regiões	Físico			Financeiro		
	Programado PPAG	Executado Jan/Dez	%	Programado PPAG	Executado Jan/Dez	%
Central	4	4	100,00	2.027.352,00	337.338,62	16,64
Total	4	4	100,00	2.027.352,00	337.338,62	16,64

AÇÃO : 4457 - ASSESSORAMENTO TÉCNICO-LEGISLATIVO AO GOVERNADOR

Produto : DOCUMENTO EMITIDO

Unidade de Medida : DOCUMENTO

DETALHAMENTO DO PRODUTO: ATOS NORMATIVOS E DOCUMENTOS COMPLEMENTARES ELABORADOS EM CONFORMIDADE COM AS DIRETRIZES ESTABELECIDAS NO DECRETO 45.786/2011.

FINALIDADE: OFERECER SUBSÍDIOS TÉCNICO-JURÍDICOS PARA O EXERCÍCIO, PELO GOVERNADOR, DAS ATIVIDADES COLEGISLATIVAS E REGULAMENTARES.

Regiões	Físico			Financeiro		
	Programado PPAG	Executado Jan/Dez	%	Programado PPAG	Executado Jan/Dez	%
Central	2.500	2.467	98,68	88.374,00	63.464,73	71,81
Total	2.500	2.467	98,68	88.374,00	63.464,73	71,81

AÇÃO : 4464 - COORDENAÇÃO DAS ATIVIDADES DE RELACIONAMENTO INSTITUCIONAL

Produto : RELATÓRIO DE ACOMPANHAMENTO ELABORADO

Unidade de Medida : RELATÓRIO

DETALHAMENTO DO PRODUTO: RELATÓRIO DE ACOMPANHAMENTO DE DEMANDAS ADVINDAS DO GRUPO DE ESTUDO DE RELACIONAMENTO INSTITUCIONAL, DO GABINETE DA SECCRI E DO GOVERNADOR.

FINALIDADE: APOIAR O DIÁLOGO E A COOPERAÇÃO ENTRE OS ATORES ENVOLVIDOS NA AÇÃO DE GOVERNO, BEM COMO APOIAR OS PROCESSOS DE MITIGAÇÃO DE RISCOS, EXPLORAR OPORTUNIDADES E IDENTIFICAR PROBLEMAS DA AÇÃO INTER E INTRAGOVERNAMENTAL, PROPONDO ALTERNATIVAS E SOLUÇÕES.

Regiões	Físico			Financeiro		
	Programado PPAG	Executado Jan/Dez	%	Programado PPAG	Executado Jan/Dez	%
Central	6	6	100,00	32.218,00	52.218,02	162,08
Total	6	6	100,00	32.218,00	52.218,02	162,08

PROGRAMA : 731 - REPRESENTAÇÃO E DEFESA DOS INTERESSES DO ESTADO DE MINAS GERAIS NOS ESCRITÓRIOS REGIONAIS

UNIDADE RESPONSÁVEL : 1491 - SECRETARIA DE ESTADO DE GOVERNO

OBJETIVO: REPRESENTAR E DEFENDER OS INTERESSES DO ESTADO NA SUA ÁREA DE COMPETÊNCIA.

PÚBLICO ALVO: GOVERNO DO ESTADO DE MINAS GERAIS

Regiões	Financeiro		
	Programado PPAG	Executado Jan/Dez	%
Central	0,00	217.095,87	-
Estadual	484.592,00	113.357,04	23,39
Total	484.592,00	330.452,91	68,19

RELATÓRIO INSTITUCIONAL DE MONITORAMENTO
DEMONSTRATIVO DE EXECUÇÃO FÍSICA E FINANCEIRA - JAN A DEZ
PROGRAMAS ESPECIAIS
PROGRAMAS ESPECIAIS

AÇÕES DO PROGRAMA POR UNIDADE ORÇAMENTÁRIA

1111 - ESCRITÓRIO DE REPRESENTAÇÃO DO GOVERNO DO ESTADO DE MINAS GERAIS EM BRASÍLIA

Ação : 2040 - REPRESENTAÇÃO E DEFESA DOS INTERESSES DO ESTADO DE MINAS GERAIS EM BRASÍLIA

Ação com meta física não cumulativa

Produto : AÇÃO DE INTERESSE DO ESTADO REALIZADA **Unidade de Medida : AÇÃO**

DETALHAMENTO DO PRODUTO: ASSESSORAMENTO PRESTADO DECORRENTE DA ARTICULAÇÃO E COORDENAÇÃO DE AÇÕES VISANDO A SOLUÇÃO DE DEMANDAS DO INTERESSE DO ESTADO, DO APOIO LOGÍSTICO E MATERIAL AOS REPRESENTANTES DOS ÓRGÃOS E ENTIDADES EM SERVIÇO NA ÁREA DE ATUAÇÃO E NA REPRESENTAÇÃO E DEFESA DO INTERESSE DO ESTADO DE MINAS GERAIS.

FINALIDADE: ATENDER A MISSÃO INSTITUCIONAL QUE É GARANTIR, NO ÂMBITO DE SUA COMPETÊNCIA, A COORDENAÇÃO, ARTICULAÇÃO E A INTEGRAÇÃO DE ESFORÇOS VISANDO A SOLUÇÃO DE DEMANDAS PARA REPRESENTAÇÃO E DEFESA DOS INTERESSES DO ESTADO DE MINAS GERAIS EM BRASÍLIA, COMPETINDO AINDA ACOMPANHAR A TRAMITAÇÃO DE PROJETOS DE LEI DE INTERESSE DO ESTADO NAS CASAS LEGISLATIVAS DA UNIÃO.

Regiões	Físico			Financeiro		
	Programado PPAG	Executado Jan/Dez	%	Programado PPAG	Executado Jan/Dez	%
Central	0	1	-	0,00	216.430,87	-
Estadual	1	0	0,00	316.805,00	0,00	0,00
Total	1	1	100,00	316.805,00	216.430,87	68,32

1141 - ESCRITÓRIO DE REPRESENTAÇÃO DO GOVERNO DO ESTADO DE MINAS GERAIS NO RIO DE JANEIRO

Ação : 2043 - REPRESENTAÇÃO E DEFESA DOS INTERESSES DO ESTADO DE MINAS GERAIS NO RIO DE JANEIRO

Ação com meta física não cumulativa

Produto : AÇÃO DE INTERESSE DO ESTADO REALIZADA **Unidade de Medida : AÇÃO**

DETALHAMENTO DO PRODUTO: ASSESSORAMENTO PRESTADO DECORRENTE DA ARTICULAÇÃO E COORDENAÇÃO DE AÇÕES VISANDO A SOLUÇÃO DE DEMANDAS DO INTERESSE DO ESTADO, DO APOIO LOGÍSTICO E MATERIAL AOS REPRESENTANTES DOS ÓRGÃOS E ENTIDADES EM SERVIÇO NA ÁREA DE ATUAÇÃO E NA REPRESENTAÇÃO E DEFESA DO INTERESSE DO ESTADO DE MINAS GERAIS.

FINALIDADE: ATENDER A MISSÃO INSTITUCIONAL QUE É GARANTIR, NO ÂMBITO DE SUA COMPETÊNCIA, A COORDENAÇÃO, ARTICULAÇÃO E A INTEGRAÇÃO DE ESFORÇOS VISANDO A SOLUÇÃO DE DEMANDAS PARA REPRESENTAÇÃO E DEFESA DOS INTERESSES DO ESTADO DE MINAS GERAIS NO RIO DE JANEIRO.

Regiões	Físico			Financeiro		
	Programado PPAG	Executado Jan/Dez	%	Programado PPAG	Executado Jan/Dez	%
Estadual	1	1	100,00	74.610,00	64.673,95	86,68
Total	1	1	100,00	74.610,00	64.673,95	86,68

1161 - ESCRITÓRIO DE REPRESENTAÇÃO DO GOVERNO DO ESTADO DE MINAS GERAIS EM SÃO PAULO

Ação : 2044 - REPRESENTAÇÃO E DEFESA DOS INTERESSES DO ESTADO DE MINAS GERAIS EM SÃO PAULO

Ação com meta física não cumulativa

Produto : AÇÃO DE INTERESSE DO ESTADO REALIZADA **Unidade de Medida : AÇÃO**

DETALHAMENTO DO PRODUTO: ASSESSORAMENTO PRESTADO DECORRENTE DA ARTICULAÇÃO E COORDENAÇÃO DE AÇÕES VISANDO A SOLUÇÃO DE DEMANDAS DO INTERESSE DO ESTADO, DO APOIO LOGÍSTICO E MATERIAL AOS REPRESENTANTES DOS ÓRGÃOS E ENTIDADES EM SERVIÇO NA ÁREA DE ATUAÇÃO E NA REPRESENTAÇÃO E DEFESA DO INTERESSE DO ESTADO DE MINAS GERAIS.

FINALIDADE: ATENDER A MISSÃO INSTITUCIONAL QUE É GARANTIR, NO ÂMBITO DE SUA COMPETÊNCIA, A COORDENAÇÃO, ARTICULAÇÃO E A INTEGRAÇÃO DE ESFORÇOS VISANDO A SOLUÇÃO DE DEMANDAS PARA REPRESENTAÇÃO E DEFESA DOS INTERESSES DO ESTADO DE MINAS GERAIS EM SÃO PAULO

Regiões	Físico			Financeiro		
	Programado PPAG	Executado Jan/Dez	%	Programado PPAG	Executado Jan/Dez	%
Central	0	0	-	0,00	665,00	-
Estadual	1	1	100,00	93.177,00	48.683,09	52,25
Total	1	1	100,00	93.177,00	49.348,09	52,96

RELATÓRIO INSTITUCIONAL DE MONITORAMENTO
DEMONSTRATIVO DE EXECUÇÃO FÍSICA E FINANCEIRA - JAN A DEZ
PROGRAMAS ESPECIAIS
PROGRAMAS ESPECIAIS

PROGRAMA : 732 - SERVIÇOS PRÓPRIOS DE ATENÇÃO À SAÚDE DOS BENEFICIÁRIOS

UNIDADE RESPONSÁVEL : 2011 - INSTITUTO DE PREVIDÊNCIA DOS SERVIDORES DO ESTADO DE MINAS GERAIS

OBJETIVO: PRESTAR SERVIÇOS INTEGRADOS DE ATENÇÃO À SAÚDE AOS BENEFICIÁRIOS COM QUALIDADE, SUSTENTABILIDADE E EM CONSONÂNCIA COM A REDE ASSISTENCIAL DO IPSEMG.

PÚBLICO ALVO: BENEFICIÁRIOS DA ASSISTÊNCIA À SAÚDE DO IPSEMG

Regiões	Financeiro		
	Programado PPAG	Executado Jan/Dez	%
Alto Paranaíba	168.415,00	0,00	0,00
Central	140.369.563,00	149.062.480,53	106,19
Centro Oeste	224.761,00	13.714,26	6,10
Jequitinhonha / Mucuri	236.151,00	14.012,84	5,93
Mata	633.595,00	38.967,06	6,15
Noroeste de Minas	56.003,00	8,53	0,02
Norte de Minas	448.888,00	45.520,07	10,14
Rio Doce	280.640,00	25.393,42	9,05
Sul de Minas	478.750,00	16.942,94	3,54
Triângulo	284.406,00	9.046,56	3,18
Total	143.181.172,00	149.226.086,21	104,22

AÇÕES DO PROGRAMA POR UNIDADE ORÇAMENTÁRIA

2011 - INSTITUTO DE PREVIDÊNCIA DOS SERVIDORES DO ESTADO DE MINAS GERAIS

Ação : 2013 - SUPORTE AOS SERVIÇOS PRÓPRIOS DE ATENÇÃO À SAÚDE

Ação com meta física não cumulativa

Produto : AÇÃO DE SUPORTE À GESTÃO DE SAÚDE REALIZADA

Unidade de Medida : AÇÃO

DETALHAMENTO DO PRODUTO: SERVIÇOS DE APOIO E SUPORTE TÉCNICO-ADMINISTRATIVO, TECNOLÓGICO NAS ÁREAS DE ADMINISTRAÇÃO GERAL, APOIO LOGÍSTICO E GESTÃO DE PATRIMÔNIO E CONTRATOS, ADMINISTRAÇÃO FINANCEIRA QUE GARANTAM A EXECUÇÃO DOS SERVIÇOS PRÓPRIOS DE SAÚDE.

FINALIDADE: REALIZAR AÇÕES QUE VISEM GARANTIR RECURSOS HUMANOS, MATERIAIS, FINANCEIROS E TÉCNICOS NECESSÁRIOS A EXECUÇÃO DAS ATIVIDADES DE ASSISTÊNCIA MÉDICO-HOSPITALAR, AMBULATORIAL, ODONTOLÓGICA E DE PROMOÇÃO/PREVENÇÃO À SAÚDE REALIZADOS PELA REDE DE SERVIÇOS PRÓPRIOS.

Regiões	Físico			Financeiro		
	Programado PPAG	Executado Jan/Dez	%	Programado PPAG	Executado Jan/Dez	%
Alto Paranaíba	0	0	-	168.415,00	0,00	0,00
Central	1	1	100,00	38.065.184,00	45.331.913,50	119,09
Centro Oeste	0	0	-	185.718,00	0,00	0,00
Jequitinhonha / Mucuri	0	0	-	186.765,00	0,00	0,00
Mata	0	0	-	522.397,00	0,00	0,00
Noroeste de Minas	0	0	-	55.979,00	0,00	0,00
Norte de Minas	0	0	-	367.804,00	0,00	0,00
Rio Doce	0	0	-	217.477,00	0,00	0,00
Sul de Minas	0	0	-	412.331,00	0,00	0,00
Triângulo	0	0	-	265.403,00	0,00	0,00
Total	1	1	100,00	40.447.473,00	45.331.913,50	112,08

RELATÓRIO INSTITUCIONAL DE MONITORAMENTO
DEMONSTRATIVO DE EXECUÇÃO FÍSICA E FINANCEIRA - JAN A DEZ
PROGRAMAS ESPECIAIS
PROGRAMAS ESPECIAIS

AÇÃO : 4066 - ASSISTÊNCIA ODONTOLÓGICA

Produto : PROCEDIMENTO ODONTOLÓGICO REALIZADO

Unidade de Medida : PROCEDIMENTO

DETALHAMENTO DO PRODUTO: ATENDIMENTO ODONTOLÓGICO CLÍNICO E ESPECIALIZADO, EXAMES RADIOGRÁFICOS ODONTOLÓGICOS, PRONTO ATENDIMENTO, ORIENTAÇÃO PREVENTIVA E PROMOÇÃO À SAÚDE BUCAL AOS BENEFICIÁRIOS. A REDE ASSISTENCIAL PRÓPRIA MANTÉM EM FUNCIONAMENTO AS SEGUINTE ESPECIALIDADES: DENTÍSTICA, ODONTOPEDIATRIA, PERIODONTIA, CIRURGIA, ENDODONTIA, TRATAMENTO DE DOR E DISFUNÇÃO ARTICULAR, ODONTOLÓGIA HOSPITALAR, PRÓTESE REMOVÍVEL E FIXA.

FINALIDADE: PRESTAR ATENDIMENTO ODONTOLÓGICO AOS BENEFICIÁRIOS DA ASSISTÊNCIA À SAÚDE DO IPSEMG, POR MEIO DA REDE PRÓPRIA.

Regiões	Físico			Financeiro		
	Programado PPAG	Executado Jan/Dez	%	Programado PPAG	Executado Jan/Dez	%
Central	340.360	287.330	84,42	2.313.678,00	1.307.329,73	56,50
Centro Oeste	5.496	2.641	48,05	36.583,00	11.208,94	30,64
Jequitinhonha / Mucuri	5.136	644	12,54	34.187,00	2.168,75	6,34
Mata	12.924	5.071	39,24	86.026,00	26.165,15	30,42
Norte de Minas	8.784	4.074	46,38	58.469,00	19.091,77	32,65
Rio Doce	7.944	3.050	38,39	52.878,00	13.222,25	25,01
Sul de Minas	9.036	1.779	19,69	60.146,00	8.884,05	14,77
Triângulo	2.808	2.066	73,58	18.693,00	9.046,56	48,40
Total	392.488	306.655	78,13	2.660.660,00	1.397.117,20	52,51

AÇÃO : 4067 - ASSISTÊNCIA MÉDICA HOSPITALAR

Produto : PROCEDIMENTO MÉDICO HOSPITALAR REALIZADO

Unidade de Medida : PROCEDIMENTO

DETALHAMENTO DO PRODUTO: ATENDIMENTO REALIZADOS NO SERVIÇO MÉDICO DE URGÊNCIA; INTERNAÇÕES CLÍNICAS E INTENSIVAS; EXAMES COMPLEMENTARES EM PATOLOGIA CLÍNICA, LABORATÓRIO ANATOMO PATOLÓGICO, DIAGNÓSTICO POR IMAGEM E MÉTODOS GRÁFICOS; EXAMES DE OTORRINOLARINGOLOGIA E GINECOLOGIA; PROCEDIMENTOS ENDOSCÓPICOS; HEMODIÁLISE; QUIMIOTERAPIA; HEMOTERAPIA; CIRURGIAS REALIZADAS NO BLOCO CIRÚRGICO E CENTRO OBSTÉTRICO; ATENDIMENTOS DE PSICOLOGIA HOSPITALAR, SERVIÇO SOCIAL E FISIOTERAPIA; INTERCONSULTAS REALIZADAS.

FINALIDADE: PRESTAR ATENDIMENTO MÉDICO-HOSPITALAR AOS BENEFICIÁRIOS DA ASSISTÊNCIA À SAÚDE DO IPSEMG, POR MEIO DE SERVIÇOS PRÓPRIOS - HOSPITAL GOVERNADOR ISRAEL PINHEIRO - HGIP.

Regiões	Físico			Financeiro		
	Programado PPAG	Executado Jan/Dez	%	Programado PPAG	Executado Jan/Dez	%
Central	1.397.340	1.490.540	106,67	98.742.939,00	101.546.949,54	102,84
Mata	0	0	-	0,00	2.590,00	-
Norte de Minas	0	0	-	0,00	5.716,13	-
Rio Doce	0	0	-	0,00	2.100,00	-
Sul de Minas	0	0	-	0,00	5.433,85	-
Total	1.397.340	1.490.540	106,67	98.742.939,00	101.562.789,52	102,86

AÇÃO : 4081 - ATENÇÃO AMBULATORIAL

Produto : PROCEDIMENTO AMBULATORIAL REALIZADO

Unidade de Medida : PROCEDIMENTO

DETALHAMENTO DO PRODUTO: REALIZAÇÃO DE CONSULTAS MÉDICAS ELETIVAS; ATENDIMENTOS NA SALA DE CURATIVOS; ATENDIMENTOS NA CLÍNICA DA MULHER E DA CRIANÇA/ADOLESCENTE; ATENDIMENTOS NO INSTITUTO DA CRIANÇA; CONTROLE DE DIABETES; CONTROLE DE HIPERTENSÃO ARTERIAL; IMUNIZAÇÕES E VACINAS; PROCEDIMENTOS DA CLÍNICA OFTALMOLÓGICA AMBULATORIAL; REALIZAÇÃO DE EXAMES COMPLEMENTARES; REALIZAÇÃO DE PROCEDIMENTOS AMBULATORIAIS CIRÚRGICOS E NÃO CIRÚRGICOS; ATENDIMENTOS DE PSQUIATRIA E FISIOTERAPIA E TERÁPIA OCUPACIONAL.

FINALIDADE: PRESTAR ATENDIMENTO AMBULATORIAL E REALIZAR AÇÕES DE PROMOÇÃO E PREVENÇÃO À SAÚDE DOS BENEFICIÁRIOS DA ASSISTÊNCIA À SAÚDE DO IPSEMG, POR MEIO DA REDE PRÓPRIA.

Regiões	Físico			Financeiro		
	Programado PPAG	Executado Jan/Dez	%	Programado PPAG	Executado Jan/Dez	%
Central	625.170	580.361	92,83	1.247.762,00	876.287,76	70,23
Centro Oeste	1.414	1.654	116,97	2.460,00	2.505,32	101,84
Jequitinhonha / Mucuri	8.734	8.337	95,45	15.199,00	11.844,09	77,93
Mata	14.466	6.836	47,26	25.172,00	10.211,91	40,57
Noroeste de Minas	14	2	14,29	24,00	8,53	35,54
Norte de Minas	12.996	14.120	108,65	22.615,00	20.712,17	91,59
Rio Doce	5.910	6.665	112,77	10.285,00	10.071,17	97,92
Sul de Minas	3.604	2.087	57,91	6.273,00	2.625,04	41,85
Triângulo	178	0	0,00	310,00	0,00	0,00
Total	672.486	620.062	92,20	1.330.100,00	934.265,99	70,24

RELATÓRIO INSTITUCIONAL DE MONITORAMENTO
DEMONSTRATIVO DE EXECUÇÃO FÍSICA E FINANCEIRA - JAN A DEZ
PROGRAMAS ESPECIAIS
PROGRAMAS ESPECIAIS

PROGRAMA : 734 - PRESTAÇÃO JURISDICIONAL MILITAR

UNIDADE RESPONSÁVEL : 1051 - TRIBUNAL DE JUSTIÇA MILITAR DO ESTADO DE MINAS GERAIS

OBJETIVO: GARANTIR, NO ÂMBITO DA COMPETÊNCIA ESPECIALIZADA DO TRIBUNAL DE JUSTIÇA MILITAR DE MINAS GERAIS, A EFETIVA PRESTAÇÃO JURISDICIONAL, COM CELERIDADE E INDEPENDÊNCIA, BEM COMO A PROTEÇÃO DOS BENS JURÍDICOS TUTELADOS PELA LEI PENAL MILITAR E O CONTROLE DOS ATOS DISCIPLINARES.

PÚBLICO ALVO: POLICIAIS E BOMBEIROS MILITARES

Regiões	Financeiro		
	Programado PPAG	Executado Jan/Dez	%
Central	4.261.200,00	2.979.671,86	69,93
Total	4.261.200,00	2.979.671,86	69,93

AÇÕES DO PROGRAMA POR UNIDADE ORÇAMENTÁRIA

1051 - TRIBUNAL DE JUSTIÇA MILITAR DO ESTADO DE MINAS GERAIS

AÇÃO : 4355 - PROCESSAMENTO JUDICIÁRIO MILITAR DE 1ª E 2ª INSTÂNCIAS E AÇÕES DE COMUNICAÇÃO INSTITUCIONAL

Produto : PROCESSO JULGADO **Unidade de Medida :** PROCESSO

DETALHAMENTO DO PRODUTO: PROCESSOS JULGADOS PELOS CONSELHOS DE JUSTIÇA MILITAR E PELO TRIBUNAL DE JUSTIÇA MILITAR EM 1ª E 2ª INSTÂNCIAS.

FINALIDADE: PROCESSAR E JULGAR OS CRIMES MILITARES E AÇÕES JUDICIAIS CONTRA ATOS DISCIPLINARES MILITARES PRATICADOS PELOS OFICIAIS E PRAÇAS DA POLÍCIA MILITAR E DO CORPO DE BOMBEIROS MILITAR, BEM COMO OS CRIMES COMETIDOS POR MILITARES DA RESERVA E REFORMADOS, NOS CASOS ESPECIFICADOS NA LEGISLAÇÃO PENAL MILITAR.

Regiões	Físico			Financeiro		
	Programado PPAG	Executado Jan/Dez	%	Programado PPAG	Executado Jan/Dez	%
Central	5.300	3.323	62,70	4.261.200,00	2.979.671,86	69,93
Total	5.300	3.323	62,70	4.261.200,00	2.979.671,86	69,93

PROGRAMA : 736 - PROGRAMA DE APOIO HABITACIONAL AOS MILITARES

UNIDADE RESPONSÁVEL : 4541 - FUNDO DE APOIO HABITACIONAL AOS MILITARES DO ESTADO DE MINAS GERAIS

OBJETIVO: PROPORCIONAR AOS MILITARES E SUAS FAMÍLIAS POSSIBILIDADES CONCRETAS DE RESIDIR EM LOCAIS QUE MINIMIZEM SITUAÇÕES DE RISCOS INERENTES À SUA ATIVIDADE PROFISSIONAL, GARANTINDO MELHORES CONDIÇÕES PARA O EXERCÍCIO DAS ATIVIDADES LIGADAS À SEGURANÇA PÚBLICA NO ESTADO.

PÚBLICO ALVO: SEGURADOS DO IPSM, DE ACORDO COM O ART. 3º DA LEI Nº 10.366, DE 28 DE DEZEMBRO DE 1990, E SEUS PENSIONISTAS, OBSERVADOS OS REQUISITOS ESTABELECIDOS NA LEI Nº 17.949, DE 22 DE DEZEMBRO DE 2008 E NO DECRETO Nº 45.078, DE 02 DE ABRIL DE 2009.

Regiões	Financeiro		
	Programado PPAG	Executado Jan/Dez	%
Alto Paranaíba	4.423.910,00	2.615.529,65	59,12
Central	93.851.770,00	46.429.802,48	49,47
Centro Oeste	6.635.840,00	3.239.177,02	48,81
Jequitinhonha / Mucuri	3.791.900,00	1.952.234,91	51,48
Mata	9.163.800,00	4.184.883,22	45,67
Noroeste de Minas	5.371.880,00	556.116,72	10,35
Norte de Minas	6.319.900,00	2.908.411,93	46,02
Rio Doce	11.059.790,00	3.173.557,36	28,69
Sul de Minas	17.063.610,00	5.255.732,06	30,80
Triângulo	17.695.750,00	4.790.141,11	27,07
Total	175.378.150,00	75.105.586,46	42,82

RELATÓRIO INSTITUCIONAL DE MONITORAMENTO
DEMONSTRATIVO DE EXECUÇÃO FÍSICA E FINANCEIRA - JAN A DEZ
PROGRAMAS ESPECIAIS
PROGRAMAS ESPECIAIS

AÇÕES DO PROGRAMA POR UNIDADE ORÇAMENTÁRIA

4541 - FUNDO DE APOIO HABITACIONAL AOS MILITARES DO ESTADO DE MINAS GERAIS

AÇÃO : 4140 - FINANCIAMENTO HABITACIONAL AOS SERVIDORES MILITARES

Produto : FINANCIAMENTO CONCEDIDO. Unidade de Medida : FINANCIAMENTO

DETALHAMENTO DO PRODUTO: FINANCIAMENTO PARA ASSISTÊNCIA À HABITAÇÃO.

FINALIDADE: CONCEDER FINANCIAMENTO PARA ASSISTÊNCIA À HABITAÇÃO AOS SERVIDORES MILITARES, PROPICIANDO CONDIÇÕES ESSENCIAIS PARA O DESEMPENHO DAS ATRIBUIÇÕES INSTITUCIONAIS DAS ORGANIZAÇÕES MILITARES.

Regiões	Físico			Financeiro		
	Programado PPAG	Executado Jan/Dez	%	Programado PPAG	Executado Jan/Dez	%
Alto Paranaíba	14	20	142,86	4.423.910,00	2.615.529,65	59,12
Central	297	200	67,34	93.851.770,00	46.429.802,48	49,47
Centro Oeste	21	24	114,29	6.635.840,00	3.239.177,02	48,81
Jequitinhonha / Mucuri	12	15	125,00	3.791.900,00	1.952.234,91	51,48
Mata	29	38	131,03	9.163.800,00	4.184.883,22	45,67
Noroeste de Minas	17	7	41,18	5.371.880,00	556.116,72	10,35
Norte de Minas	20	27	135,00	6.319.900,00	2.908.411,93	46,02
Rio Doce	35	28	80,00	11.059.790,00	3.173.557,36	28,69
Sul de Minas	54	40	74,07	17.063.610,00	5.255.732,06	30,80
Triângulo	56	38	67,86	17.695.750,00	4.790.141,11	27,07
Total	555	437	78,74	175.378.150,00	75.105.586,46	42,82

PROGRAMA : 737 - MODERNIZAÇÃO INSTITUCIONAL

UNIDADE RESPONSÁVEL : 4441 - FUNDO ESPECIAL DO MINISTÉRIO PÚBLICO DO ESTADO DE MINAS GERAIS

OBJETIVO: APERFEIÇOAR AS ATIVIDADES MINISTERIAIS ATRAVÉS DO REAPARELHAMENTO E DA MODERNIZAÇÃO DA INSTITUIÇÃO.

PÚBLICO ALVO: PROMOTORIAS E PROCURADORIAS DE JUSTIÇA.

Regiões	Financeiro		
	Programado PPAG	Executado Jan/Dez	%
Central	2.200.000,00	2.646.178,57	120,28
Total	2.200.000,00	2.646.178,57	120,28

AÇÕES DO PROGRAMA POR UNIDADE ORÇAMENTÁRIA

4441 - FUNDO ESPECIAL DO MINISTÉRIO PÚBLICO DO ESTADO DE MINAS GERAIS

Ação : 1009 - REAPARELHAMENTO E APERFEIÇOAMENTO INSTITUCIONAL

Ação com meta física não cumulativa

Produto : AÇÃO ADMINISTRATIVA REALIZADA Unidade de Medida : AÇÃO

DETALHAMENTO DO PRODUTO: APERFEIÇOAMENTO INSTITUCIONAL DO MINISTÉRIO PÚBLICO DO ESTADO DE MINAS GERAIS

FINALIDADE: APERFEIÇOAR AS ATIVIDADES INSTITUCIONAIS ATRAVÉS DE TREINAMENTO DE SEUS MEMBROS E SERVIDORES E DO REAPARELHAMENTO DE PROMOTORIAS E PROCURADORIAS

Regiões	Físico			Financeiro		
	Programado PPAG	Executado Jan/Dez	%	Programado PPAG	Executado Jan/Dez	%
Central	1	1	100,00	2.200.000,00	2.646.178,57	120,28
Total	1	1	100,00	2.200.000,00	2.646.178,57	120,28

RELATÓRIO INSTITUCIONAL DE MONITORAMENTO
DEMONSTRATIVO DE EXECUÇÃO FÍSICA E FINANCEIRA - JAN A DEZ
PROGRAMAS ESPECIAIS
PROGRAMAS ESPECIAIS

PROGRAMA : 738 - PROTEÇÃO E DEFESA DO CONSUMIDOR

UNIDADE RESPONSÁVEL : 4451 - FUNDO ESTADUAL DE PROTEÇÃO E DEFESA DO CONSUMIDOR

OBJETIVO: CUMPRIR OS OBJETIVOS DA POLÍTICA ESTADUAL DE RELAÇÕES DE CONSUMO DE FORMA A REPARAR DANOS CAUSADOS AO CONSUMIDOR

PÚBLICO ALVO: CONSUMIDORES E FORNECEDORES DO ESTADO DE MINAS GERAIS

Regiões	Financeiro		
	Programado PPAG	Executado Jan/Dez	%
Central	24.079.071,00	0,00	0,00
Estadual	0,00	4.450.748,17	-
Total	24.079.071,00	4.450.748,17	18,48

AÇÕES DO PROGRAMA POR UNIDADE ORÇAMENTÁRIA

4451 - FUNDO ESTADUAL DE PROTEÇÃO E DEFESA DO CONSUMIDOR

Ação : 4256 - APOIO ÀS AÇÕES DE PROTEÇÃO E DEFESA AO CONSUMIDOR

Ação com meta física não cumulativa

Produto : AÇÃO ADMINISTRATIVA REALIZADA

Unidade de Medida : AÇÃO

DETALHAMENTO DO PRODUTO: AÇÃO ADMINISTRATIVA REALIZADA, PERMITINDO A PROTEÇÃO E DEFESA DO CONSUMIDOR NO ESTADO DE MINAS GERAIS

FINALIDADE: CUMPRIR OS OBJETIVOS DA POLÍTICA ESTADUAL DE RELAÇÕES DE CONSUMO DE FORMA A EVITAR E REPARAR DANOS CAUSADOS AO CONSUMIDOR.

Regiões	Físico			Financeiro		
	Programado PPAG	Executado Jan/Dez	%	Programado PPAG	Executado Jan/Dez	%
Central	1	0	0,00	24.079.071,00	0,00	0,00
Estadual	0	1	-	0,00	4.450.748,17	-
Total	1	1	100,00	24.079.071,00	4.450.748,17	18,48

PROGRAMA : 741 - AÇÕES DE DEFESA CIVIL NOS MUNICÍPIOS MINEIROS

UNIDADE RESPONSÁVEL : 1071 - GABINETE MILITAR DO GOVERNADOR DO ESTADO DE MINAS GERAIS

OBJETIVO: ASSISTIR AOS MUNICÍPIOS COM AÇÕES DE REDUÇÃO DOS IMPACTOS DOS DESASTRES, TANTO NO ASPECTO PREVENTIVO QUANTO NA PREPARAÇÃO PARA EMERGÊNCIAS, RESPOSTAS E RECONSTRUÇÃO.

PÚBLICO ALVO: POPULAÇÃO MINEIRA ATINGIDA POR EFEITOS DOS DESASTRES PROVOCADOS PELA NATUREZA OU PELO HOMEM.

Regiões	Financeiro		
	Programado PPAG	Executado Jan/Dez	%
Alto Paranaíba	5.721,00	0,00	0,00
Central	288.905,00	419.098,36	145,06
Centro Oeste	51.492,00	109.917,14	213,46
Jequitinhonha / Mucuri	251.740,00	1.010.918,95	401,57
Mata	270.183,00	201.649,52	74,63
Noroeste de Minas	5.721,00	76.396,00	1.335,36
Norte de Minas	1.034.716,00	1.842.871,29	178,10
Rio Doce	180.363,00	84.744,00	46,99
Sul de Minas	238.716,00	107,14	0,04
Triângulo	12.443,00	0,00	0,00
Total	2.340.000,00	3.745.702,40	160,07

RELATÓRIO INSTITUCIONAL DE MONITORAMENTO
DEMONSTRATIVO DE EXECUÇÃO FÍSICA E FINANCEIRA - JAN A DEZ
PROGRAMAS ESPECIAIS
PROGRAMAS ESPECIAIS

AÇÕES DO PROGRAMA POR UNIDADE ORÇAMENTÁRIA

1071 - GABINETE MILITAR DO GOVERNADOR DO ESTADO DE MINAS GERAIS

AÇÃO : 4262 - ASSISTÊNCIA A MUNICÍPIOS EM CALAMIDADE OU EM SITUAÇÃO DE EMERGÊNCIA

Produto : ATENDIMENTO REALIZADO Unidade de Medida : ATENDIMENTO

DETALHAMENTO DO PRODUTO: MONITORIZAÇÃO E EXPEDIÇÃO DE ALERTAS PREVENTIVOS, ELABORAÇÃO DE PLANOS, REDUÇÃO DO RISCO DE DESASTRES, APOIO TÉCNICO A MUNICÍPIOS, VISTORIAS TÉCNICAS E ENVIO DE EQUIPES PARA ASSISTÊNCIA HUMANITÁRIA, COM GÊNEROS DE SOBREVIVÊNCIA, COMO ALIMENTOS, ÁGUA, COBERTORES, COLCHÕES, LONAS, TELHAS, ROUPAS, REMÉDIOS, MATERIAIS DE LIMPEZA E HIGIENE, ETC, PARA AS VÍTIMAS DE DESASTRES, BEM COMO ATRAVÉS DOS DEPOSITOS EXISTENTES NAS SEDES DE REGIÕES DA POLÍCIA MILITAR, PERMITINDO A OTIMIZAÇÃO DO ATENDIMENTO RÁPIDO ÀS SITUAÇÕES CRÍTICAS.

FINALIDADE: DIMINUIR A VULNERABILIDADE DOS MUNICÍPIOS À SUSCETIBILIDADE DE CALAMIDADES E PRESTAR ATENDIMENTO EMERGENCIAL ÀS POPULAÇÕES ATINGIDAS POR DESASTRES.

Regiões	Físico			Financeiro		
	Programado PPAG	Executado Jan/Dez	%	Programado PPAG	Executado Jan/Dez	%
Alto Paranaíba	2	0	0,00	5.721,00	0,00	0,00
Central	94	32	34,04	268.905,00	417.891,96	155,41
Centro Oeste	18	3	16,67	51.492,00	109.917,14	213,46
Jequitinhonha / Mucuri	88	54	61,36	251.740,00	1.010.918,95	401,57
Mata	92	13	14,13	263.183,00	201.649,52	76,62
Noroeste de Minas	2	5	250,00	5.721,00	76.396,00	1.335,36
Norte de Minas	361	118	32,69	1.032.716,00	1.842.871,29	178,45
Rio Doce	62	27	43,55	177.363,00	84.744,00	47,78
Sul de Minas	81	4	4,94	231.716,00	107,14	0,05
Triângulo	4	0	0,00	11.443,00	0,00	0,00
Total	804	256	31,84	2.300.000,00	3.744.496,00	162,80

AÇÃO : 4679 - CAPACITAÇÃO DE AGENTES DO SISTEMA ESTADUAL DE DEFESA CIVIL

Produto : AGENTE CAPACITADO Unidade de Medida : AGENTE

DETALHAMENTO DO PRODUTO: AGENTES CAPACITADOS A ATUAREM NO ESTADO EM CASOS DE DESASTRES, SEJAM EM AÇÕES DE PREVENÇÃO, PREPARAÇÃO, RESPOSTA OU RECONSTRUÇÃO.

FINALIDADE: CAPACITAR AGENTES DO SISTEMA ESTADUAL DE DEFESA CIVIL, ESPECIALMENTE EM SITUAÇÕES DE PREVENÇÃO DE DESASTRES.

Regiões	Físico			Financeiro		
	Programado PPAG	Executado Jan/Dez	%	Programado PPAG	Executado Jan/Dez	%
Central	424	268	63,21	20.000,00	1.206,40	6,03
Jequitinhonha / Mucuri	0	24	-	0,00	0,00	-
Mata	141	0	0,00	7.000,00	0,00	0,00
Norte de Minas	44	0	0,00	2.000,00	0,00	0,00
Rio Doce	63	0	0,00	3.000,00	0,00	0,00
Sul de Minas	129	0	0,00	7.000,00	0,00	0,00
Triângulo	17	0	0,00	1.000,00	0,00	0,00
Total	818	292	35,70	40.000,00	1.206,40	3,02

PROGRAMA : 743 - SERVIÇO ESPECIAL DE SEGURANÇA

UNIDADE RESPONSÁVEL : 1071 - GABINETE MILITAR DO GOVERNADOR DO ESTADO DE MINAS GERAIS

OBJETIVO: REALIZAR A SEGURANÇA DO GOVERNADOR, DO VICE-GOVERNADOR E DE SEUS FAMILIARES, BEM COMO A SEGURANÇA DOS PALÁCIOS GOVERNAMENTAIS, COMO TAMBÉM DAS AUTORIDADES EM VISITA AO ESTADO, QUANDO DETERMINADO PELO GOVERNADOR.

PÚBLICO ALVO: GOVERNADOR, VICE-GOVERNADOR, SEUS FAMILIARES E AUTORIDADES, QUANDO EM VISITA AO ESTADO, QUANDO DETERMINADO APOIO ÀS MESMAS.

Regiões	Financeiro		
	Programado PPAG	Executado Jan/Dez	%
Central	10.819.080,00	7.621.887,11	70,45
Total	10.819.080,00	7.621.887,11	70,45

RELATÓRIO INSTITUCIONAL DE MONITORAMENTO
DEMONSTRATIVO DE EXECUÇÃO FÍSICA E FINANCEIRA - JAN A DEZ
PROGRAMAS ESPECIAIS
PROGRAMAS ESPECIAIS

AÇÕES DO PROGRAMA POR UNIDADE ORÇAMENTÁRIA

1071 - GABINETE MILITAR DO GOVERNADOR DO ESTADO DE MINAS GERAIS

Ação : 4271 - PROTEÇÃO GOVERNAMENTAL A AUTORIDADES E SEGURANÇA FÍSICA DOS PALÁCIOS

Ação com meta física não cumulativa

Produto : SERVIÇO DE PROTEÇÃO GOVERNAMENTAL A AUTORIDADES REALIZADO **Unidade de Medida : SERVIÇO**

DETALHAMENTO DO PRODUTO: GERENCIAMENTO DA SEGURANÇA DO SR. GOVERNADOR, VICE GOVERNADOR E FAMILIARES E AUTORIDADES EM VISITA AO ESTADO, APOIO EM DESLOCAMENTOS, TERRESTRES OU AEREOS, BEM COMO PROVER A SEGURANÇA DOS TRES PALACIOS GOVERNAMENTAIS

FINALIDADE: GARANTIR A SEGURANÇA DO GOVERNADOR, DO VICE-GOVERNADOR E DE SEUS FAMILIARES, BEM COMO DE AUTORIDADES EM VISITA AO ESTADO, QUANDO DETERMINADA SUA AJUDÂNCIA DE ORDEM, ALÉM DE GARANTIR A SEGURANÇA FÍSICA DOS PALÁCIOS GOVERNAMENTAIS.

Regiões	Físico			Financeiro		
	Programado PPAG	Executado Jan/Dez	%	Programado PPAG	Executado Jan/Dez	%
Central	1	1	100,00	10.819.080,00	7.621.887,11	70,45
Total	1	1	100,00	10.819.080,00	7.621.887,11	70,45

PROGRAMA : 746 - CONTROLE EXTERNO DA GESTÃO DOS RECURSOS PÚBLICOS

UNIDADE RESPONSÁVEL : 1021 - TRIBUNAL DE CONTAS DO ESTADO DE MINAS GERAIS

OBJETIVO: EXERCER A FISCALIZAÇÃO CONTÁBIL, FINANCEIRA, ORÇAMENTÁRIA, OPERACIONAL E PATRIMONIAL NOS ÓRGÃOS, ENTIDADES E FUNDOS SOB SUA JURISDIÇÃO, VISANDO ASSEGURAR A EFETIVA, REGULAR E TRANSPARENTE GESTÃO DOS RECURSOS PÚBLICOS.

PÚBLICO ALVO: ADMINISTRAÇÃO PÚBLICA DIRETA E INDIRETA DO ESTADO DE MINAS GERAIS E SEUS MUNICÍPIOS E DAS EMPRESAS QUE TAIS ENTES FEDERADOS POSSUAM PARTICIPAÇÃO MAJORITÁRIA NO CAPITAL SOCIAL.

Regiões	Financeiro		
	Programado PPAG	Executado Jan/Dez	%
Central	398.388.983,00	453.939.916,55	113,94
Total	398.388.983,00	453.939.916,55	113,94

AÇÕES DO PROGRAMA POR UNIDADE ORÇAMENTÁRIA

1021 - TRIBUNAL DE CONTAS DO ESTADO DE MINAS GERAIS

AÇÃO : 4445 - FISCALIZAÇÃO DA EXECUÇÃO DE RECURSOS PÚBLICOS

Produto : PROCESSO APRECIADO/JULGADO **Unidade de Medida : PROCESSO**

DETALHAMENTO DO PRODUTO: JULGAR E APRECIAR PROCESSOS DE FISCALIZAÇÃO

FINALIDADE: EXERCER A FISCALIZAÇÃO CONTÁBIL, FINANCEIRA, ORÇAMENTÁRIA, OPERACIONAL E PATRIMONIAL NOS ÓRGÃOS, ENTIDADES E FUNDOS SOB SUA JURISDIÇÃO, VISANDO ASSEGURAR A EFETIVA, REGULAR E TRANSPARENTE GESTÃO DOS RECURSOS PÚBLICOS.

Regiões	Físico			Financeiro		
	Programado PPAG	Executado Jan/Dez	%	Programado PPAG	Executado Jan/Dez	%
Central	16.615	14.031	84,45	398.388.983,00	453.939.916,55	113,94
Total	16.615	14.031	84,45	398.388.983,00	453.939.916,55	113,94

RELATÓRIO INSTITUCIONAL DE MONITORAMENTO
DEMONSTRATIVO DE EXECUÇÃO FÍSICA E FINANCEIRA - JAN A DEZ
PROGRAMAS ESPECIAIS
PROGRAMAS ESPECIAIS

PROGRAMA : 749 - REGIME PRÓPRIO DE PREVIDÊNCIA SOCIAL

UNIDADE RESPONSÁVEL : 2011 - INSTITUTO DE PREVIDÊNCIA DOS SERVIDORES DO ESTADO DE MINAS GERAIS

OBJETIVO: GERIR OS RECURSOS E ASSEGURAR O PAGAMENTO DOS BENEFÍCIOS PREVIDENCIÁRIOS AOS SEGURADOS E SEUS DEPENDENTES.

PÚBLICO ALVO: SERVIDORES ESTADUAIS DE CARTÓRIOS DE CONVÊNIO EXTINTOS E SEUS DEPENDENTES.

Regiões	Financeiro		
	Programado PPAG	Executado Jan/Dez	%
Alto Paranaíba	46.003,00	0,00	0,00
Central	1.128.981.477,00	103.010,06	0,01
Centro Oeste	46.002,00	0,00	0,00
Estadual	49.623.258,00	0,00	0,00
Jequitinhonha / Mucuri	161.009,00	0,00	0,00
Mata	199.291,00	0,00	0,00
Noroeste de Minas	46.002,00	0,00	0,00
Norte de Minas	414.022,00	0,00	0,00
Rio Doce	69.003,00	0,00	0,00
Sul de Minas	697.950,00	0,00	0,00
Triângulo	337.812,00	0,00	0,00
Total	1.180.621.829,00	103.010,06	0,01

AÇÕES DO PROGRAMA POR UNIDADE ORÇAMENTÁRIA

2011 - INSTITUTO DE PREVIDÊNCIA DOS SERVIDORES DO ESTADO DE MINAS GERAIS

Ação : 2008 - SUPORTE À GESTÃO DE BENEFÍCIOS

Ação com meta física não cumulativa

Produto : AÇÃO DE SUPORTE À GESTÃO PREVIDENCIÁRIA REALIZADA

Unidade de Medida : AÇÃO

DETALHAMENTO DO PRODUTO: ACOMPANHAMENTO DA ARRECAÇÃO DAS CONTRIBUIÇÕES, APLICAÇÃO DOS RECURSOS ARRECADADOS, CONCESSÃO E PAGAMENTO DE BENEFÍCIOS E EMISSÃO DOS RELATÓRIOS GERENCIAIS.

FINALIDADE: REALIZAR AÇÕES QUE VISEM GARANTIR RECURSOS HUMANOS, MATERIAIS, FINANCEIROS E TECNOLÓGICOS NECESSÁRIOS A EXECUÇÃO DAS ATIVIDADES DE ARRECAÇÃO E CAPITALIZAÇÃO DE RECURSOS PARA CONCESSÃO DE BENEFÍCIOS.

Regiões	Físico			Financeiro		
	Programado PPAG	Executado Jan/Dez	%	Programado PPAG	Executado Jan/Dez	%
Central	1	1	100,00	670.000,00	103.010,06	15,37
Total	1	1	100,00	670.000,00	103.010,06	15,37

4461 - FUNDO FINANCEIRO DE PREVIDÊNCIA

AÇÃO : 2019 - TAXA DE ADMINISTRAÇÃO - FUNPEMG

Produto : AÇÃO DE GESTÃO DO FUNPEMG REALIZADA

Unidade de Medida : AÇÃO

DETALHAMENTO DO PRODUTO: VALOR REPASSADO AO IPSEMG PELO FUNPEMG PARA GESTÃO DO FUNDO, EQUIVALENTE A 2% DAS CONTRIBUIÇÕES QUE SÃO DEVIDAS AO FUNPEMG.

FINALIDADE: PAGAR TAXA ADMINISTRATIVA AO IPSEMG PELO FUNPEMG EM CONFORMIDADE COM A LEI COMPLEMENTAR 64/2002, ART. 57.

Regiões	Físico			Financeiro		
	Programado PPAG	Executado Jan/Dez	%	Programado PPAG	Executado Jan/Dez	%
Central	1	0	0,00	16.500.000,00	0,00	0,00
Total	1	0	0,00	16.500.000,00	0,00	0,00

RELATÓRIO INSTITUCIONAL DE MONITORAMENTO
DEMONSTRATIVO DE EXECUÇÃO FÍSICA E FINANCEIRA - JAN A DEZ
PROGRAMAS ESPECIAIS
PROGRAMAS ESPECIAIS

AÇÃO : 4133 - BENEFÍCIOS PREVIDENCIÁRIOS DO FUNPEMG - ASSEMBLEIA LEGISLATIVA

Produto : BENEFICIO PAGO Unidade de Medida : BENEFÍCIO

DETALHAMENTO DO PRODUTO: QUANTIDADE DE BENEFÍCIOS PREVIDENCIÁRIOS PAGOS.

FINALIDADE: PAGAMENTO DE BENEFÍCIOS PREVIDENCIÁRIOS DO FUNPEMG, A PARTIR DE 01/01/2013.

Regiões	Físico			Financeiro		
	Programado PPAG	Executado Jan/Dez	%	Programado PPAG	Executado Jan/Dez	%
Estadual	6	0	0,00	556.055,00	0,00	0,00
Total	6	0	0,00	556.055,00	0,00	0,00

AÇÃO : 4141 - BENEFÍCIOS PREVIDENCIÁRIOS DO FUNPEMG - TRIBUNAL DE JUSTIÇA

Produto : BENEFICIO PAGO Unidade de Medida : BENEFÍCIO

DETALHAMENTO DO PRODUTO: QUANTIDADE DE BENEFÍCIOS PREVIDENCIÁRIOS PAGOS.

FINALIDADE: PAGAMENTO DE BENEFÍCIOS PREVIDENCIÁRIOS DO FUNPEMG, A PARTIR DE 01/01/2013.

Regiões	Físico			Financeiro		
	Programado PPAG	Executado Jan/Dez	%	Programado PPAG	Executado Jan/Dez	%
Central	1	0	0,00	61.282,00	0,00	0,00
Estadual	54	0	0,00	3.309.275,00	0,00	0,00
Mata	1	0	0,00	61.283,00	0,00	0,00
Sul de Minas	4	0	0,00	245.132,00	0,00	0,00
Total	60	0	0,00	3.676.972,00	0,00	0,00

AÇÃO : 4142 - BENEFÍCIOS PREVIDENCIÁRIOS DO FUNPEMG - TRIBUNAL DE CONTAS DO ESTADO

Produto : BENEFICIO PAGO Unidade de Medida : BENEFÍCIO

DETALHAMENTO DO PRODUTO: QUANTIDADE DE BENEFÍCIOS PREVIDENCIÁRIOS PAGOS.

FINALIDADE: PAGAMENTO DE BENEFÍCIOS PREVIDENCIÁRIOS DO FUNPEMG, A PARTIR DE 01/01/2013.

Regiões	Físico			Financeiro		
	Programado PPAG	Executado Jan/Dez	%	Programado PPAG	Executado Jan/Dez	%
Estadual	3	0	0,00	625.892,00	0,00	0,00
Total	3	0	0,00	625.892,00	0,00	0,00

AÇÃO : 4144 - BENEFÍCIOS PREVIDENCIÁRIOS DO FUNPEMG - TRIBUNAL DE JUSTIÇA MILITAR

Produto : BENEFICIO PAGO Unidade de Medida : BENEFÍCIO

DETALHAMENTO DO PRODUTO: QUANTIDADE DE BENEFÍCIOS PREVIDENCIÁRIOS PAGOS.

FINALIDADE: PAGAMENTO DE BENEFÍCIOS PREVIDENCIÁRIOS DO FUNPEMG, A PARTIR DE 01/01/2013.

Regiões	Físico			Financeiro		
	Programado PPAG	Executado Jan/Dez	%	Programado PPAG	Executado Jan/Dez	%
Estadual	1	0	0,00	27.614,00	0,00	0,00
Total	1	0	0,00	27.614,00	0,00	0,00

RELATÓRIO INSTITUCIONAL DE MONITORAMENTO
DEMONSTRATIVO DE EXECUÇÃO FÍSICA E FINANCEIRA - JAN A DEZ
PROGRAMAS ESPECIAIS
PROGRAMAS ESPECIAIS

AÇÃO : 4149 - BENEFÍCIOS PREVIDENCIÁRIOS DO FUNPEMG - DEFENSORIA PÚBLICA

Produto : BENEFICIO PAGO Unidade de Medida : BENEFÍCIO

DETALHAMENTO DO PRODUTO: QUANTIDADE DE BENEFÍCIOS PREVIDENCIÁRIOS PAGOS.

FINALIDADE: PAGAMENTO DE BENEFÍCIOS PREVIDENCIÁRIOS DO FUNPEMG, A PARTIR DE 01/01/2013.

Regiões	Físico			Financeiro		
	Programado PPAG	Executado Jan/Dez	%	Programado PPAG	Executado Jan/Dez	%
Estadual	1	0	0,00	177.530,00	0,00	0,00
Total	1	0	0,00	177.530,00	0,00	0,00

AÇÃO : 4155 - BENEFÍCIOS PREVIDENCIÁRIOS DO FUNPEMG - PODER EXECUTIVO

Produto : BENEFICIO PAGO Unidade de Medida : BENEFÍCIO

DETALHAMENTO DO PRODUTO: QUANTIDADE DE BENEFÍCIOS PREVIDENCIÁRIOS PAGOS.

FINALIDADE: PAGAMENTO DE BENEFÍCIOS PREVIDENCIÁRIOS DO FUNPEMG, A PARTIR DE 01/01/2013.

Regiões	Físico			Financeiro		
	Programado PPAG	Executado Jan/Dez	%	Programado PPAG	Executado Jan/Dez	%
Alto Paranaíba	2	0	0,00	46.003,00	0,00	0,00
Central	50	0	0,00	1.150.067,00	0,00	0,00
Centro Oeste	2	0	0,00	46.002,00	0,00	0,00
Estadual	1.946	0	0,00	44.891.892,00	0,00	0,00
Jequitinhonha / Mucuri	7	0	0,00	161.009,00	0,00	0,00
Mata	6	0	0,00	138.008,00	0,00	0,00
Noroeste de Minas	2	0	0,00	46.002,00	0,00	0,00
Norte de Minas	18	0	0,00	414.022,00	0,00	0,00
Rio Doce	3	0	0,00	69.003,00	0,00	0,00
Sul de Minas	15	0	0,00	345.019,00	0,00	0,00
Triângulo	10	0	0,00	230.013,00	0,00	0,00
Total	2.061	0	0,00	47.537.040,00	0,00	0,00

AÇÃO : 4158 - BENEFÍCIOS PREVIDENCIÁRIOS DO FUNPEMG - MINISTÉRIO PÚBLICO

Produto : BENEFICIO PAGO Unidade de Medida : BENEFÍCIO

DETALHAMENTO DO PRODUTO: QUANTIDADE DE BENEFÍCIOS PREVIDENCIÁRIOS PAGOS.

FINALIDADE: PAGAMENTO DE BENEFÍCIOS PREVIDENCIÁRIOS DO FUNPEMG, A PARTIR DE 01/01/2013.

Regiões	Físico			Financeiro		
	Programado PPAG	Executado Jan/Dez	%	Programado PPAG	Executado Jan/Dez	%
Central	1	0	0,00	107.799,00	0,00	0,00
Sul de Minas	1	0	0,00	107.799,00	0,00	0,00
Triângulo	1	0	0,00	107.799,00	0,00	0,00
Total	3	0	0,00	323.397,00	0,00	0,00

RELATÓRIO INSTITUCIONAL DE MONITORAMENTO
DEMONSTRATIVO DE EXECUÇÃO FÍSICA E FINANCEIRA - JAN A DEZ
PROGRAMAS ESPECIAIS
PROGRAMAS ESPECIAIS

AÇÃO : 4261 - CONSTITUIÇÃO DE FUNDO GARANTIDOR PARA PAGAMENTO DE BENEFÍCIOS

Produto : AÇÃO DE SUPORTE À GESTÃO PREVIDENCIÁRIA REALIZADA Unidade de Medida : AÇÃO

DETALHAMENTO DO PRODUTO: ATIVOS FINANCEIROS DO FUNDO DE PREVIDÊNCIA DO ESTADO DE MINAS GERAIS - FUNPEMG

FINALIDADE: GARANTIR A SUSTENTABILIDADE DO PLANO DE BENEFÍCIOS AO SEGURADO COM EFICIENTE GESTÃO FINANCEIRA DAS RECEITAS DO FUNDO DE PREVIDÊNCIA DO ESTADO DE MINAS GERAIS - FUNPEMG.

Regiões	Físico			Financeiro		
	Programado PPAG	Executado Jan/Dez	%	Programado PPAG	Executado Jan/Dez	%
Central	1	0	0,00	1.110.492.329,00	0,00	0,00
Total	1	0	0,00	1.110.492.329,00	0,00	0,00

AÇÃO : 7026 - COMPENSAÇÃO PREVIDENCIÁRIA ENTRE REGIMES DE PREVIDÊNCIA

Produto : VALOR COMPENSADO Unidade de Medida : R\$ MIL

DETALHAMENTO DO PRODUTO: TRANSFERÊNCIA DE RECURSOS DO ESTADO PARA A UNIÃO A TÍTULO DE COMPENSAÇÃO PREVIDENCIÁRIA ENTRE REGIMES DE PREVIDÊNCIA.

FINALIDADE: ASSEGURAR A COMPENSAÇÃO PREVIDENCIÁRIA ENTRE OS REGIMES DE PREVIDÊNCIA PARA EFEITO DE APOSENTADORIAS E PENSÕES DELAS DECORRENTES.

Regiões	Físico			Financeiro		
	Programado PPAG	Executado Jan/Dez	%	Programado PPAG	Executado Jan/Dez	%
Estadual	1	0	0,00	35.000,00	0,00	0,00
Total	1	0	0,00	35.000,00	0,00	0,00

PROGRAMA : 751 - PRESTAÇÃO DE BENEFÍCIOS PREVIDENCIÁRIOS

UNIDADE RESPONSÁVEL : 2121 - INSTITUTO DE PREVIDÊNCIA DOS SERVIDORES MILITARES DO ESTADO DE MINAS GERAIS

OBJETIVO: CUSTEAR A PRESTAÇÃO DE BENEFÍCIOS PREVIDENCIÁRIOS EM GERAL (PENSÃO, AUXÍLIOS NATALIDADE, FUNERAL, RECLUSÃO E PECÚLIO) E CONSTITUIR RESERVA TÉCNICA PARA GARANTIR AO SEGURADO E A SEUS DEPENDENTES O PAGAMENTO DOS BENEFÍCIOS A SEREM CONCEDIDOS.

PÚBLICO ALVO: SEGURADOS DO INSTITUTO DE PREVIDÊNCIA DOS SERVIDORES MILITARES E SEUS DEPENDENTES.

Regiões	Financeiro		
	Programado PPAG	Executado Jan/Dez	%
Alto Paranaíba	11.764.950,00	12.062.439,38	102,53
Central	551.866.650,00	580.823.311,15	105,25
Centro Oeste	49.229.770,00	50.180.934,46	101,93
Estadual	40.304.150,00	32.791.572,63	81,36
Jequitinhonha / Mucuri	13.295.610,00	11.440.104,91	86,04
Mata	92.927.480,00	80.834.429,83	86,99
Noroeste de Minas	3.195.580,00	2.617.347,86	81,91
Norte de Minas	34.310.530,00	32.020.092,38	93,32
Rio Doce	60.464.870,00	53.714.676,70	88,84
Sul de Minas	70.572.780,00	65.973.127,27	93,48
Triângulo	48.504.600,00	48.557.287,80	100,11
Total	976.436.970,00	971.015.324,37	99,44

RELATÓRIO INSTITUCIONAL DE MONITORAMENTO
DEMONSTRATIVO DE EXECUÇÃO FÍSICA E FINANCEIRA - JAN A DEZ
PROGRAMAS ESPECIAIS
PROGRAMAS ESPECIAIS

AÇÕES DO PROGRAMA POR UNIDADE ORÇAMENTÁRIA

2121 - INSTITUTO DE PREVIDÊNCIA DOS SERVIDORES MILITARES DO ESTADO DE MINAS GERAIS

Ação : 4373 - ENCARGOS COM PENSIONISTAS

Ação com meta física não cumulativa

Produto : PENSÃO PAGA **Unidade de Medida : PENSÃO**

DETALHAMENTO DO PRODUTO: PENSÃO POR MORTE DO SEGURADO A SEU DEPENDENTE DEVIDAMENTE INSCRITO.

FINALIDADE: ASSEGURAR O PAGAMENTO DO BENEFÍCIO ADQUIRIDO PELOS PENSIONISTAS APÓS A MORTE DO SEGURADO.

Regiões	Físico			Financeiro		
	Programado PPAG	Executado Jan/Dez	%	Programado PPAG	Executado Jan/Dez	%
Alto Paranaíba	135	144	106,67	11.389.950,00	11.693.444,67	102,66
Central	6.473	5.874	90,75	546.127.360,00	574.722.974,05	105,24
Centro Oeste	575	567	98,61	48.512.770,00	49.726.255,60	102,50
Estadual	476	406	85,29	40.160.150,00	32.770.488,27	81,60
Jequitinhonha / Mucuri	153	160	104,58	12.908.610,00	11.275.036,76	87,35
Mata	1.085	964	88,85	91.541.480,00	80.051.182,39	87,45
Noroeste de Minas	34	34	100,00	2.868.580,00	2.435.170,32	84,89
Norte de Minas	396	406	102,53	33.410.530,00	31.480.329,18	94,22
Rio Doce	705	692	98,16	59.480.870,00	53.077.636,17	89,23
Sul de Minas	821	784	95,49	69.267.780,00	65.066.150,14	93,93
Triângulo	561	552	98,40	47.331.600,00	47.760.332,17	100,91
Total	11.414	10.583	92,72	962.999.680,00	960.058.999,72	99,69

AÇÃO : 4374 - CONCESSÃO DE BENEFÍCIOS

Produto : AUXÍLIO CONCEDIDO **Unidade de Medida : AUXÍLIO**

DETALHAMENTO DO PRODUTO: AUXÍLIO NATALIDADE, FUNERAL E RECLUSÃO E PECÚLIO AOS SEGURADOS E SEUS DEPENDENTES.

FINALIDADE: GARANTIR O PAGAMENTO DE AUXÍLIOS NATALIDADE, FUNERAL E RECLUSÃO E PECÚLIO AOS SEGURADOS DO IPSM E SEUS DEPENDENTES.

Regiões	Físico			Financeiro		
	Programado PPAG	Executado Jan/Dez	%	Programado PPAG	Executado Jan/Dez	%
Alto Paranaíba	125	102	81,60	375.000,00	368.994,71	98,40
Central	2.434	1.852	76,09	5.302.000,00	5.921.199,92	111,68
Centro Oeste	239	176	73,64	717.000,00	454.678,86	63,41
Estadual	48	10	20,83	144.000,00	21.084,36	14,64
Jequitinhonha / Mucuri	129	66	51,16	387.000,00	165.068,15	42,65
Mata	462	332	71,86	1.386.000,00	783.247,44	56,51
Noroeste de Minas	109	111	101,83	327.000,00	182.177,54	55,71
Norte de Minas	300	221	73,67	900.000,00	539.763,20	59,97
Rio Doce	328	244	74,39	984.000,00	637.040,53	64,74
Sul de Minas	435	309	71,03	1.305.000,00	906.977,13	69,50
Triângulo	391	264	67,52	1.173.000,00	796.955,63	67,94
Total	5.000	3.687	73,74	13.000.000,00	10.777.187,47	82,90

RELATÓRIO INSTITUCIONAL DE MONITORAMENTO
DEMONSTRATIVO DE EXECUÇÃO FÍSICA E FINANCEIRA - JAN A DEZ
PROGRAMAS ESPECIAIS
PROGRAMAS ESPECIAIS

AÇÃO : 4382 - RESERVA DE BENEFÍCIOS

Produto : RESERVA TÉCNICA CONSTITUÍDA Unidade de Medida : R\$ MIL

DETALHAMENTO DO PRODUTO: CONSTITUIÇÃO DE UMA RESERVA TÉCNICA, ATRAVÉS DE PLANO ATUARIAL, PARA GARANTIR OS PAGAMENTOS DE BENEFÍCIOS A SEREM CONCEDIDOS.

FINALIDADE: CONSTITUIR RESERVA TÉCNICA PARA GARANTIR OS PAGAMENTOS DE BENEFÍCIOS A SEREM CONSTITUÍDOS.

Regiões	Físico			Financeiro		
	Programado PPAG	Executado Jan/Dez	%	Programado PPAG	Executado Jan/Dez	%
Central	1	175	17.500,00	437.290,00	179.137,18	40,97
Total	1	175	17.500,00	437.290,00	179.137,18	40,97

PROGRAMA : 760 - MODERNIZAÇÃO DO SISTEMA DE CONTROLE EXTERNO

UNIDADE RESPONSÁVEL : 1021 - TRIBUNAL DE CONTAS DO ESTADO DE MINAS GERAIS

OBJETIVO: ASSEGURAR MEIOS PARA CONTINUIDADE DAS AÇÕES DE MODERNIZAÇÃO DO SISTEMA DE CONTROLE EXTERNO, INICIADAS COM O PROJETO PROMOEEX-MG, PARA CONTRIBUIR PARA A EFETIVA E REGULAR GESTÃO DOS RECURSOS PÚBLICOS DO ESTADO E DOS MUNICÍPIOS.

PÚBLICO ALVO: TRIBUNAL DE CONTAS E ENTES JURISDICIONADOS. REPRESENTANTES DOS JURISDICIONADOS E SERVIDORES DO TRIBUNAL.

Regiões	Financeiro		
	Programado PPAG	Executado Jan/Dez	%
Central	6.082.850,00	1.881.977,05	30,94
Total	6.082.850,00	1.881.977,05	30,94

AÇÕES DO PROGRAMA POR UNIDADE ORÇAMENTÁRIA

1021 - TRIBUNAL DE CONTAS DO ESTADO DE MINAS GERAIS

AÇÃO : 2145 - CAPACITAÇÃO DE SERVIDORES DO TCE E DE ENTES JURISDICIONADOS

Produto : SERVIDOR/JURISDICIONADO CAPACITADO Unidade de Medida : PESSOA

DETALHAMENTO DO PRODUTO: SERVIDOR CAPACITADO E JURISDICIONADO ORIENTADO POR MEIO DE CURSOS, CONGRESSOS, SEMINÁRIOS, PALESTRAS E OUTROS

FINALIDADE: ASSEGURAR A CONTINUIDADE DAS AÇÕES DE MODERNIZAÇÃO DO SISTEMA DE CONTROLE EXTERNO, INICIADAS COM O PROJETO PROMOEEX-MG, PARA CONTRIBUIR PARA A EFETIVA E REGULAR GESTÃO DOS RECURSOS PÚBLICOS, COM ÊNFASE NA REALIZAÇÃO DE AÇÕES DE CARÁTER PEDAGÓGICO AOS JURISDICIONADOS, BEM COMO DO DESENVOLVIMENTO DE COMPETÊNCIAS TÉCNICAS E GERENCIAIS DOS SERVIDORES DO TRIBUNAL.

Regiões	Físico			Financeiro		
	Programado PPAG	Executado Jan/Dez	%	Programado PPAG	Executado Jan/Dez	%
Central	4.000	15.031	375,78	6.082.850,00	1.881.977,05	30,94
Total	4.000	15.031	375,78	6.082.850,00	1.881.977,05	30,94

PROGRAMA : 764 - ASSISTÊNCIA COMPLEMENTAR

UNIDADE RESPONSÁVEL : 4121 - FUNDO DE APOIO HABITACIONAL DA ASSEMBLÉIA LEGISLATIVA DE MINAS GERAIS

OBJETIVO: PRESTAR ASSISTÊNCIA COMPLEMENTAR AOS SERVIDORES DA SECRETARIA DA ASSEMBLEIA LEGISLATIVA, AOS SEUS DEPENDENTES E PARTICIPANTES DO FUNDO.

PÚBLICO ALVO: SERVIDORES DA SECRETARIA DA ASSEMBLÉIA LEGISLATIVA E SEUS DEPENDENTES.

Regiões	Financeiro		
	Programado PPAG	Executado Jan/Dez	%
Central	27.200.000,00	26.709.811,73	98,20
Total	27.200.000,00	26.709.811,73	98,20

RELATÓRIO INSTITUCIONAL DE MONITORAMENTO
DEMONSTRATIVO DE EXECUÇÃO FÍSICA E FINANCEIRA - JAN A DEZ
PROGRAMAS ESPECIAIS
PROGRAMAS ESPECIAIS

AÇÕES DO PROGRAMA POR UNIDADE ORÇAMENTÁRIA

4121 - FUNDO DE APOIO HABITACIONAL DA ASSEMBLEIA LEGISLATIVA DE MINAS GERAIS

Ação : 4539 - ASSISTÊNCIA COMPLEMENTAR

Ação com meta física não cumulativa

Produto : SERVIDOR ATENDIDO **Unidade de Medida : SERVIDOR**

DETALHAMENTO DO PRODUTO: SERVIDORES E DEPENDENTES ATENDIDOS PELA ASSISTÊNCIA MÉDICO-ODONTOLÓGICA COMPLEMENTAR

FINALIDADE: ASSEGURAR A PRESTAÇÃO DE ASSISTÊNCIA MÉDICO-ODONTOLÓGICA COMPLEMENTAR AOS SERVIDORES E SEUS DEPENDENTES.

Regiões	Físico			Financeiro		
	Programado PPAG	Executado Jan/Dez	%	Programado PPAG	Executado Jan/Dez	%
Central	8.400	8.400	100,00	27.200.000,00	26.709.811,73	98,20
Total	8.400	8.400	100,00	27.200.000,00	26.709.811,73	98,20

PROGRAMA : 765 - APOIO HABITACIONAL

UNIDADE RESPONSÁVEL : 4121 - FUNDO DE APOIO HABITACIONAL DA ASSEMBLÉIA LEGISLATIVA DE MINAS GERAIS

OBJETIVO: CONCEDER APOIO FINANCEIRO E TÉCNICO AOS SERVIDORES DA SECRETARIA DA ASSEMBLEIA LEGISLATIVA, PARTICIPANTES DO FUNDO, PARA AQUISIÇÃO E REFORMA DE MORADIAS.

PÚBLICO ALVO: SERVIDORES DA SECRETARIA DA ASSEMBLÉIA LEGISLATIVA

Regiões	Financeiro		
	Programado PPAG	Executado Jan/Dez	%
Central	2.800.000,00	2.021.739,14	72,20
Total	2.800.000,00	2.021.739,14	72,20

AÇÕES DO PROGRAMA POR UNIDADE ORÇAMENTÁRIA

4121 - FUNDO DE APOIO HABITACIONAL DA ASSEMBLEIA LEGISLATIVA DE MINAS GERAIS

AÇÃO : 4084 - FINANCIAMENTO HABITACIONAL AOS SERVIDORES DA ASSEMBLÉIA LEGISLATIVA

Produto : EMPRÉSTIMO HABITACIONAL CONCEDIDO

Unidade de Medida : EMPRÉSTIMO

DETALHAMENTO DO PRODUTO: EMPRÉSTIMOS HABITACIONAIS PARA AQUISIÇÃO, CONSTRUÇÃO OU REFORMA DE UNIDADES HABITACIONAIS

FINALIDADE: CONCEDER APOIO FINANCEIRO E TÉCNICO AOS SERVIDORES DA SECRETARIA DA ASSEMBLÉIA LEGISLATIVA, PARTICIPANTES DO FUNDO, PARA AQUISIÇÃO E REFORMA DE MORADIAS.

Regiões	Físico			Financeiro		
	Programado PPAG	Executado Jan/Dez	%	Programado PPAG	Executado Jan/Dez	%
Central	60	14	23,33	2.800.000,00	2.021.739,14	72,20
Total	60	14	23,33	2.800.000,00	2.021.739,14	72,20

RELATÓRIO INSTITUCIONAL DE MONITORAMENTO
DEMONSTRATIVO DE EXECUÇÃO FÍSICA E FINANCEIRA - JAN A DEZ
PROGRAMAS ESPECIAIS
PROGRAMAS ESPECIAIS

PROGRAMA : 766 - BENEFÍCIOS ASSISTENCIAIS

UNIDADE RESPONSÁVEL : 2361 - INSTITUTO DE PREVIDÊNCIA DO LEGISLATIVO DO ESTADO DE MINAS GERAIS

OBJETIVO: CUSTEAR A PRESTAÇÃO DE BENEFÍCIOS PREVIDENCIÁRIOS EM GERAL, EXCETO PENSÃO AOS SEGURADOS, DEPENDENTES E PENSIONISTAS.

PÚBLICO ALVO: SERVIDORES DA ASSEMBLÉIA LEGISLATIVA DE MINAS GERAIS E SEUS DEPENDENTES.

Regiões	Financeiro		
	Programado PPAG	Executado Jan/Dez	%
Central	4.346.091,00	2.598.822,53	59,80
Total	4.346.091,00	2.598.822,53	59,80

AÇÕES DO PROGRAMA POR UNIDADE ORÇAMENTÁRIA

2361 - INSTITUTO DE PREVIDÊNCIA DO LEGISLATIVO DO ESTADO DE MINAS GERAIS

Ação : 2113 - PECÚLIO, AUXÍLIO FUNERAL, SAÚDE E OUTRAS ASSISTÊNCIAS

Ação com meta física não cumulativa

Produto : BENEFICIO CONCEDIDO

Unidade de Medida : BENEFÍCIO

DETALHAMENTO DO PRODUTO: CONCEDER PECÚLIO, AUXÍLIO FUNERAL, SAÚDE E OUTROS BENEFÍCIOS DE ASSISTÊNCIA, NOS TERMOS REGULAMENTARES

FINALIDADE: CONCEDER PECÚLIO, AUXÍLIO FUNERAL, SAÚDE E OUTROS BENEFÍCIOS DE ASSISTÊNCIA, NOS TERMOS REGULAMENTARES.

Regiões	Físico			Financeiro		
	Programado PPAG	Executado Jan/Dez	%	Programado PPAG	Executado Jan/Dez	%
Central	65	65	100,00	4.346.091,00	2.598.822,53	59,80
Total	65	65	100,00	4.346.091,00	2.598.822,53	59,80

PROGRAMA : 767 - RESERVA DE BENEFÍCIOS

UNIDADE RESPONSÁVEL : 2361 - INSTITUTO DE PREVIDÊNCIA DO LEGISLATIVO DO ESTADO DE MINAS GERAIS

OBJETIVO: GARANTIR AOS SEGURADOS, DEPENDENTES, OUTROS CIVIS E PENSIONISTAS PAGAMENTO DOS BENEFÍCIOS CONCEDIDOS E A CONCEDER, MEDIANTE A CONSTITUIÇÃO E MANUTENÇÃO DE RESERVA TÉCNICA PREVISTA EM LAUDO ATUARIAL.

PÚBLICO ALVO: SEGURADOS, DEPENDENTES E PENSIONISTAS.

Regiões	Financeiro		
	Programado PPAG	Executado Jan/Dez	%
Central	48.349.024,00	313.600,00	0,65
Total	48.349.024,00	313.600,00	0,65

RELATÓRIO INSTITUCIONAL DE MONITORAMENTO
DEMONSTRATIVO DE EXECUÇÃO FÍSICA E FINANCEIRA - JAN A DEZ
PROGRAMAS ESPECIAIS
PROGRAMAS ESPECIAIS

AÇÕES DO PROGRAMA POR UNIDADE ORÇAMENTÁRIA

2361 - INSTITUTO DE PREVIDÊNCIA DO LEGISLATIVO DO ESTADO DE MINAS GERAIS

Ação : 2114 - RESERVA TÉCNICA

Ação com meta física não cumulativa

Produto : RESERVA ASSEGURADA Unidade de Medida : R\$ MIL

DETALHAMENTO DO PRODUTO: APLICAÇÕES E INVERSÕES FINANCEIRAS, NA FORMA REGULAMENTAR.

FINALIDADE: CONSTITUIR E PRESERVAR A RESERVA TÉCNICA EXIGÍVEL POR MEIO DE INVESTIMENTOS, APLICAÇÕES E INVERSÕES FINANCEIRAS, NA FORMA REGULAMENTAR.

Regiões	Físico			Financeiro		
	Programado PPAG	Executado Jan/Dez	%	Programado PPAG	Executado Jan/Dez	%
Central	2.850	2.850	100,00	48.349.024,00	313.600,00	0,65
Total	2.850	2.850	100,00	48.349.024,00	313.600,00	0,65

PROGRAMA : 768 - APORTE DE CAPITAL - MGI

UNIDADE RESPONSÁVEL : 5191 - MINAS GERAIS PARTICIPAÇÕES S.A.

OBJETIVO: PARTICIPAR COM APORTE DE RECURSOS FINANCEIROS E / OU BENS EM OUTRAS EMPRESAS QUE O ESTADO DE MINAS GERAIS TEM INTERESSE NA PARTICIPAÇÃO ACIONÁRIA.

PÚBLICO ALVO: EMPRESAS EM QUE O ESTADO TEM INTERESSE NA PARTICIPAÇÃO SOCIETÁRIA

Regiões	Financeiro		
	Programado PPAG	Executado Jan/Dez	%
Central	2.000,00	0,00	0,00
Total	2.000,00	0,00	0,00

AÇÕES DO PROGRAMA POR UNIDADE ORÇAMENTÁRIA

5191 - MINAS GERAIS PARTICIPAÇÕES S.A.

AÇÃO : 6007 - PARTICIPAÇÃO SOCIETÁRIA

Produto : RECURSO APORTADO Unidade de Medida : R\$ MIL

DETALHAMENTO DO PRODUTO: RECURSO FINANCEIRO PRÓPRIO E BENS DE NATUREZA PERMANENTE.

FINALIDADE: PARTICIPAR COM RECURSOS FINANCEIROS E/OU COM BENS NO CAPITAL SOCIAL DE EMPRESAS PÚBLICAS OU PRIVADAS.

Regiões	Físico			Financeiro		
	Programado PPAG	Executado Jan/Dez	%	Programado PPAG	Executado Jan/Dez	%
Central	2.000	0	0,00	2.000,00	0,00	0,00
Total	2.000	0	0,00	2.000,00	0,00	0,00

RELATÓRIO INSTITUCIONAL DE MONITORAMENTO
DEMONSTRATIVO DE EXECUÇÃO FÍSICA E FINANCEIRA - JAN A DEZ
PROGRAMAS ESPECIAIS
PROGRAMAS ESPECIAIS

PROGRAMA : 772 - PROMOÇÃO DOS DIREITOS DIFUSOS E COLETIVOS

UNIDADE RESPONSÁVEL : 4421 - FUNDO ESTADUAL DE DEFESA DE DIREITOS DIFUSOS

OBJETIVO: IMPLEMENTAR UMA POLÍTICA ESTADUAL CORRETIVA DE GESTÃO DOS DIREITOS DIFUSOS DANDO APOIO TÉCNICO E FINANCEIRO PARA REPARAÇÃO DOS DANOS CAUSADOS A BENS PROTEGIDOS PELOS DIREITOS DIFUSOS (MEIO AMBIENTE, BENS DE VALOR ARTÍSTICO, ESTÉTICO, HISTÓRICO E PAISAGÍSTICO).

PÚBLICO ALVO: ENTIDADES GOVERNAMENTAIS E NÃO GOVERNAMENTAIS

Regiões	Financeiro		
	Programado PPAG	Executado Jan/Dez	%
Central	0,00	882.821,36	-
Estadual	1.000.000,00	0,00	0,00
Jequitinhonha / Mucuri	0,00	337.800,00	-
Rio Doce	0,00	25.000,00	-
Total	1.000.000,00	1.245.621,36	124,56

AÇÕES DO PROGRAMA POR UNIDADE ORÇAMENTÁRIA

4421 - FUNDO ESTADUAL DE DEFESA DE DIREITOS DIFUSOS

AÇÃO : 4695 - APOIO ÀS AÇÕES DO FUNDO DE DEFESA DOS DIREITOS DIFUSOS

Produto : ENTIDADE APOIADA

Unidade de Medida : ENTIDADE

DETALHAMENTO DO PRODUTO: ENTIDADES GOVERNAMENTAIS E NÃO-GOVERNAMENTAIS APOIADAS POR MEIO DA CELEBRAÇÃO DE CONVÊNIOS, CUJOS PROJETOS APROVADOS VISEM A RECUPERAÇÃO DE DANOS EM DETERMINADA REGIÃO, MEDIANTE CUMPRIMENTO DE EDITAL OU AFIM.

FINALIDADE: DAR APOIO TÉCNICO E FINANCEIRO PARA A PROMOÇÃO DA REPARAÇÃO DE DANOS CAUSADOS AO MEIO AMBIENTE NATURAL, CULTURAL E URBANÍSTICO, A BENS E DIREITOS DE VALOR ARTÍSTICO, ESTÉTICO, HISTÓRICO, TURÍSTICO E PAISAGÍSTICO E A OUTROS BENS OU INTERESSES DIFUSOS E COLETIVOS.

Regiões	Físico			Financeiro		
	Programado PPAG	Executado Jan/Dez	%	Programado PPAG	Executado Jan/Dez	%
Central	0	3	-	0,00	882.821,36	-
Estadual	1	0	0,00	1.000.000,00	0,00	0,00
Jequitinhonha / Mucuri	0	2	-	0,00	337.800,00	-
Rio Doce	0	1	-	0,00	25.000,00	-
Total	1	6	600,00	1.000.000,00	1.245.621,36	124,56

RELATÓRIO INSTITUCIONAL DE MONITORAMENTO
DEMONSTRATIVO DE EXECUÇÃO FÍSICA E FINANCEIRA - JAN A DEZ
PROGRAMAS ESPECIAIS
PROGRAMAS ESPECIAIS

PROGRAMA : 778 - PROGRAMA ESTADUAL DE ASSISTÊNCIA AO PECÚLIO DOS SERVIDORES DO ESTADO DE MINAS GERAIS

UNIDADE RESPONSÁVEL : 4551 - FUNDO DE ASSISTÊNCIA AO PECÚLIO DOS SERVIDORES DO ESTADO DE MINAS GERAIS

OBJETIVO: ASSEGURAR OS BENEFÍCIOS DE PECÚLIO, SEGURO COLETIVO E SEGURO DO CÔNJUGE AOS SERVIDORES DO ESTADO E SEUS DEPENDENTES.

PÚBLICO ALVO: SERVIDORES DO ESTADO REGULARMENTE INSCRITOS ATÉ A DATA DE PUBLICAÇÃO DO DECRETO Nº 43.336, DE 20 DE MAIO DE 2003, NOS PLANOS DE PECÚLIO E SEGUROS DO INSTITUTO DE PREVIDÊNCIA DOS SERVIDORES DO ESTADO DE MINAS GERAIS - IPSEMG E SEUS RESPECTIVOS DEPENDENTES.

Regiões	Financeiro		
	Programado PPAG	Executado Jan/Dez	%
Alto Paranaíba	0,00	1.824.859,29	-
Central	0,00	44.760.751,85	-
Centro Oeste	0,00	3.590.871,07	-
Estadual	54.560.577,00	4.508.681,08	8,26
Jequitinhonha / Mucuri	0,00	1.970.102,79	-
Mata	0,00	4.443.269,95	-
Noroeste de Minas	0,00	689.023,61	-
Norte de Minas	0,00	2.172.080,21	-
Rio Doce	0,00	1.486.416,05	-
Sul de Minas	0,00	4.383.291,66	-
Triângulo	0,00	1.746.785,61	-
Total	54.560.577,00	71.576.133,17	131,19

AÇÕES DO PROGRAMA POR UNIDADE ORÇAMENTÁRIA

4551 - FUNDO DE ASSISTÊNCIA AO PECÚLIO DOS SERVIDORES DO ESTADO DE MINAS GERAIS

AÇÃO : 4703 - ASSISTÊNCIA AO PECÚLIO DOS SERVIDORES DO ESTADO DE MINAS GERAIS

Produto : SEGURO PAGO

Unidade de Medida : SEGURO

DETALHAMENTO DO PRODUTO: PECÚLIO, SEGURO COLETIVO E SEGURO DO CÔNJUGE PAGO AOS SERVIDORES DO ESTADO E SEUS DEPENDENTES.

FINALIDADE: EFETUAR O PAGAMENTO DE PECÚLIO, SEGURO COLETIVO E SEGURO DO CÔNJUGE AOS SERVIDORES DO ESTADO E SEUS DEPENDENTES, REGULARMENTE INSCRITOS ATÉ A DATA DE PUBLICAÇÃO DO DECRETO Nº 43.336, DE 20 DE MAIO DE 2003, NOS PLANOS DE PECÚLIO E SEGUROS DO IPSEMG

Regiões	Físico			Financeiro		
	Programado PPAG	Executado Jan/Dez	%	Programado PPAG	Executado Jan/Dez	%
Alto Paranaíba	0	93	-	0,00	1.824.859,29	-
Central	0	1.488	-	0,00	44.760.751,85	-
Centro Oeste	0	188	-	0,00	3.590.871,07	-
Estadual	1.996	66	3,31	54.560.577,00	4.508.681,08	8,26
Jequitinhonha / Mucuri	0	108	-	0,00	1.970.102,79	-
Mata	0	184	-	0,00	4.443.269,95	-
Noroeste de Minas	0	27	-	0,00	689.023,61	-
Norte de Minas	0	136	-	0,00	2.172.080,21	-
Rio Doce	0	107	-	0,00	1.486.416,05	-
Sul de Minas	0	210	-	0,00	4.383.291,66	-
Triângulo	0	72	-	0,00	1.746.785,61	-
Total	1.996	2.679	134,22	54.560.577,00	71.576.133,17	131,19

RELATÓRIO INSTITUCIONAL DE MONITORAMENTO
DEMONSTRATIVO DE EXECUÇÃO FÍSICA E FINANCEIRA - JAN A DEZ
PROGRAMAS ESPECIAIS
PROGRAMAS ESPECIAIS

PROGRAMA : 999 - RESERVA DE CONTINGÊNCIA

UNIDADE RESPONSÁVEL : 1991 - RESERVA DE CONTINGÊNCIA

OBJETIVO: GARANTIR RECURSOS PARA ABERTURA DE CRÉDITOS ADICIONAIS, TENDO EM CONTA O ATENDIMENTO DE PASSIVOS FISCAIS CONTINGENTES E OUTROS RISCOS E EVENTOS IMPREVISTOS, CONFERINDO UMA MARGEM DE SEGURANÇA PARA O PROCESSO DE EXECUÇÃO ORÇAMENTÁRIA.

PÚBLICO ALVO: UNIDADES ORÇAMENTÁRIAS CONSTANTES NO ORÇAMENTO FISCAL DO ESTADO DE MINAS GERAIS.

Regiões	Financeiro		
	Programado PPAG	Executado Jan/Dez	%
Estadual	480.891.641,00	0,00	0,00
Total	480.891.641,00	0,00	0,00

AÇÕES DO PROGRAMA POR UNIDADE ORÇAMENTÁRIA

1991 - RESERVA DE CONTINGÊNCIA

AÇÃO : 9999 - RESERVA DE CONTINGÊNCIA

Produto : APORTE REALIZADO.

Unidade de Medida : APORTE

DETALHAMENTO DO PRODUTO: APORTES REALIZADOS TENDO EM VISTA O ATENDIMENTO DE PASSIVOS CONTINGENTES E OUTROS RISCOS E EVENTOS IMPREVISTOS. OS APORTES SÃO DIFERENTEMENTE CONTABILIZADOS CONSIDERANDO CADA GRUPO DE DESPESA, AINDA QUE OCORRAM EM UMA MESMA AÇÃO OU MEDIANTE O MESMO DECRETO SIMULTANEAMENTE.

FINALIDADE: RESERVAR, NOS TERMOS DA LEI DE DIRETRIZES ORÇAMENTÁRIAS, UM MONTANTE DE RECURSOS ESPECIFICAMENTE DESTINADOS AO ATENDIMENTO DE PASSIVOS CONTINGENTES E OUTROS RISCOS E EVENTOS IMPREVISTOS, CONFERINDO UMA MARGEM DE SEGURANÇA AO PROCESSO DE EXECUÇÃO ORÇAMENTÁRIA.

Regiões	Físico			Financeiro		
	Programado PPAG	Executado Jan/Dez	%	Programado PPAG	Executado Jan/Dez	%
Estadual	96	113	117,71	480.891.641,00	0,00	0,00
Total	96	113	117,71	480.891.641,00	0,00	0,00

Fernando Damata Pimentel
Governador do Estado de Minas Gerais

Antônio Andrade
Vice-Governador do Estado de Minas Gerais

Helvécio Miranda Magalhães Júnior
Secretário de Estado de Planejamento e Gestão

Wieland Silberschneider
Secretário-Adjunto de Estado de Planejamento e Gestão

Ricardo Lopes Martins
Subsecretário de Planejamento, Orçamento e Qualidade do Gasto

Leandro César Pereira
Diretor da Superintendência Central de Planejamento e
Programação Orçamentária

Maria Rita de Carvalho Rocha
Diretora Central de Planejamento e Programação Orçamentária

Tânia Mara Gomes Domingos
Diretora Central de Planejamento, Programação e Normas

Felipe Magno Parreira de Sousa
Diretor Central de Monitoramento da Execução Física e
Orçamentária