

Relatório Institucional de Monitoramento

JANEIRO – DEZEMBRO

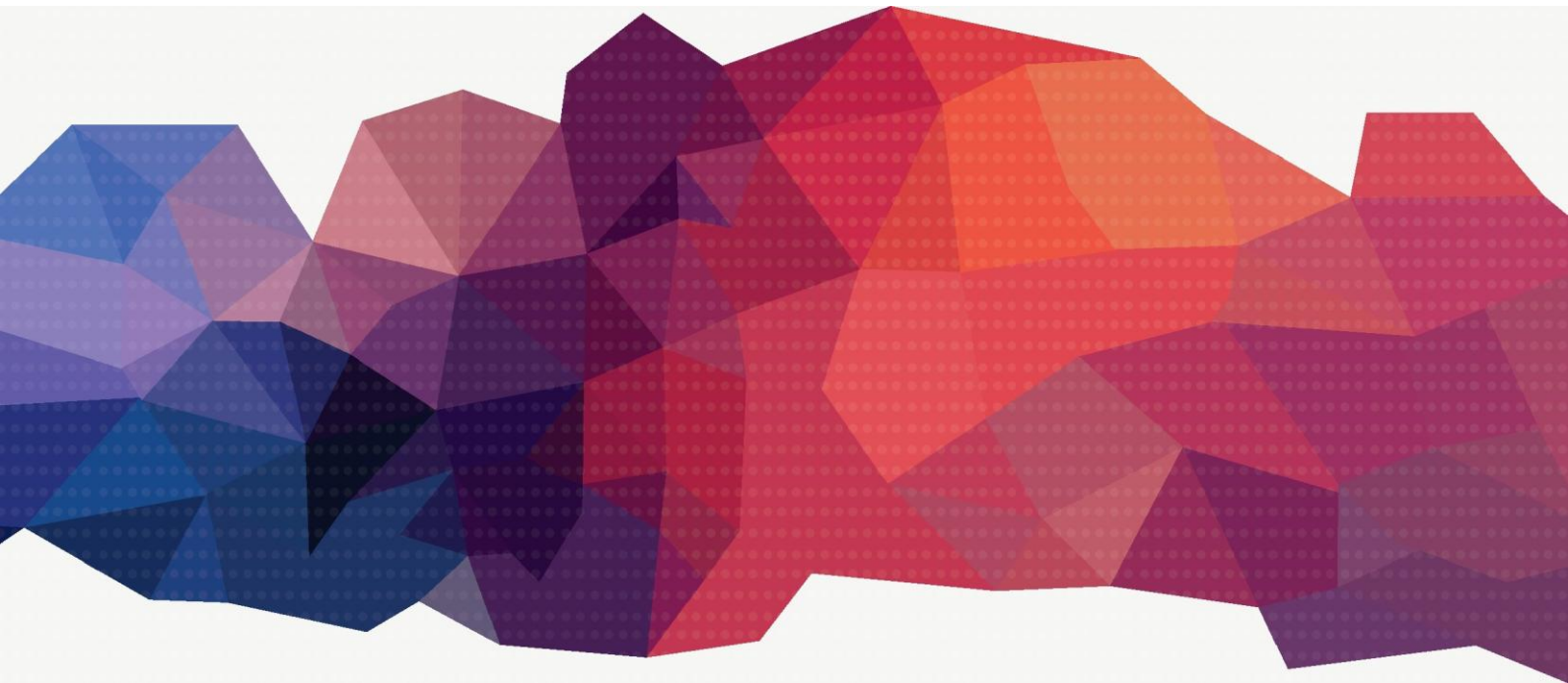

PPAG

PLANO PLURIANUAL DE AÇÃO GOVERNAMENTAL

REVISÃO I 2012 - 2015

EXERCÍCIO 2015



GOVERNO DO ESTADO DE MINAS GERAIS
Secretaria de Estado de Planejamento e Gestão
Subsecretaria de Planejamento, Orçamento e Qualidade do Gasto
Superintendência Central de Planejamento e
Programação Orçamentária

RELATÓRIO INSTITUCIONAL DE MONITORAMENTO

JAN A DEZ DE 2015

PLANO PLURIANUAL DE AÇÃO GOVERNAMENTAL 2012-2015

BELO HORIZONTE - MG
2016



Governo do Estado de Minas Gerais
Secretaria de Estado de Planejamento e Gestão
Subsecretaria de Planejamento, Orçamento e Qualidade do Gasto
Superintendência Central de Planejamento e Programação Orçamentária

SUMÁRIO

1. ORGANIZAÇÃO DO RELATÓRIO	7
2. ANÁLISE CONSOLIDADA DA EXECUÇÃO DAS AÇÕES DOS PROGRAMAS DO PPAG 2012 - 2015, EXERCÍCIO 2015	9
2.1. EXECUÇÃO GLOBAL DOS PROGRAMAS DO PPAG 2012 - 2015, EXERCÍCIO 2015	9
2.2. DESEMPENHO CONSOLIDADO DAS AÇÕES DOS PROGRAMAS DO PPAG	14
2.3. REGIONALIZAÇÃO DOS VALORES ADOS NOS PROGRAMAS DO PPAG 2012 - 2015	16
2.4. EXECUÇÃO DE PROGRAMAS NOS MUNICÍPIOS CLASSIFICADOS NO EXTRATO IDENTIFICADO COMO BAIXO DESEMPENHO DO IMRS	23
3. DEMONSTRATIVO DE DESEMPENHO FÍSICO-FINANCEIRO DO PPAG	29



Governo do Estado de Minas Gerais
Secretaria de Estado de Planejamento e Gestão
Subsecretaria de Planejamento, Orçamento e Qualidade do Gasto
Superintendência Central de Planejamento e Programação Orçamentária



Governo do Estado de Minas Gerais
Secretaria de Estado de Planejamento e Gestão
Subsecretaria de Planejamento, Orçamento e Qualidade do Gasto
Superintendência Central de Planejamento e Programação Orçamentária

Introdução

Belo Horizonte
2016



Governo do Estado de Minas Gerais
Secretaria de Estado de Planejamento e Gestão
Subsecretaria de Planejamento, Orçamento e Qualidade do Gasto
Superintendência Central de Planejamento e Programação Orçamentária



1. ORGANIZAÇÃO DO RELATÓRIO

O Relatório Institucional de Monitoramento está previsto no art. 11 da Lei nº20.024, de 09/01/2012, que institui o Plano Plurianual de Ação Governamental para o quadriênio 2012-2015 - PPAG 2012-2015 segundo o qual:

Art. 11. Para fins de monitoramento do PPAG, serão elaborados Relatórios Institucionais de Monitoramento, os quais terão periodicidade bimestral e conterão os seguintes documentos:

I – demonstrativo de programação e execução regionalizada das metas físicas e financeiras das ações dos programas do PPAG 2012-2015, que será apresentado mediante demonstrativo específico dos programas estruturadores;

(...)

III – boletim com informações consolidadas acerca da execução, do desempenho e da regionalização física e financeira das ações do PPAG 2012-2015 até o período monitorado.

Além disso, a Lei nº 21.447, de 01/08/2014, que dispõe sobre as diretrizes para a elaboração da lei orçamentária para o exercício financeiro de 2015 e dá outras providências, estabelece que:

Art. 43. Para fins de transparência da gestão fiscal e em observância ao princípio da publicidade, o Poder Executivo tornará disponíveis na internet, para acesso de toda a sociedade, no mínimo, as seguintes informações:

(...)

III – a execução bimestral das metas físicas e orçamentárias do PPAG e o detalhamento da execução orçamentária dos subprojetos e subprocessos que constam em cada ação;

IV – o detalhamento da execução orçamentária e financeira, em conformidade com a Lei Complementar federal nº 101, de 2000;

De maneira a cumprir a determinação legal, e acreditando que um dos objetivos essenciais da Administração Pública moderna é tornar transparente o desempenho das ações governamentais, o Estado de Minas Gerais divulga bimestralmente na internet as informações físicas e financeiras de todas as ações dos programas da Revisão do PPAG 2012-2015, Exercício 2015, por tipo de programa e Rede de Desenvolvimento Integrado, de forma regionalizada e comparando o valor inicialmente programado com o valor acumulado executado.

Esse relatório tem como principal objetivo o acompanhamento da execução das ações do PPAG, se apresentando como um resumo das atividades desenvolvidas pelo Estado para o alcance das metas previamente estabelecidas no Plano Plurianual, contribuindo para a obtenção dos resultados programados, ao mesmo tempo em que torna transparente à sociedade o desempenho da administração pública.



Nesse sentido, o Estado de Minas Gerais acredita que com a divulgação dessas informações está contribuindo para o fortalecimento da democracia e da participação popular, além de subsidiar as audiências públicas de monitoramento da execução do PPAG 2012-2015 que ocorrem até o mês de agosto de cada ano, na Assembleia Legislativa de Minas Gerais.

Este documento é composto pela:

- Análise Consolidada da Execução das Ações dos Programas da Revisão do PPAG 2012-2015, Exercício 2015:
 - em que se apresentam as informações consolidadas acerca da execução, do desempenho e da regionalização física e financeira das ações do PPAG 2012-2015 até o período monitorado, conforme legislação supracitada.
- Desempenho das ações físicas e financeiras de todas as ações dos Programas Estruturadores da Revisão do PPAG 2012-2015, Exercício 2015:
 - em que se apresentam dados sobre as metas físicas e financeiras comparando o valor inicialmente programado, com o valor acumulado executado, de forma regionalizada e, por Redes de Desenvolvimento Integrado, conforme legislação supracitada.
- Desempenho das ações físicas e financeiras de todas as ações dos Programas Associados da Revisão do PPAG 2012-2015, Exercício 2015:
 - em que se apresentam dados sobre as metas físicas e financeiras comparando o valor inicialmente programado, com o valor acumulado executado, de forma regionalizada e, por Redes de Desenvolvimento Integrado.
- Desempenho das ações físicas e financeiras de todas as ações dos Programas Especiais da Revisão do PPAG 2012-2015, Exercício 2015:
 - em que se apresentam dados sobre as metas físicas e financeiras comparando o valor inicialmente programado, com o valor acumulado executado, de forma regionalizada e, por Redes de Desenvolvimento Integrado.

Com isso, o estado visa além de manter uma maior efetividade em relação às políticas públicas, propiciar uma maior legitimidade dessas políticas, uma vez que será dada uma maior transparência dos programas de governo.



2. ANÁLISE CONSOLIDADA DA EXECUÇÃO DAS AÇÕES DOS PROGRAMAS DO PPAG 2012-2015, EXERCÍCIO 2015

2.1 EXECUÇÃO GLOBAL DOS PROGRAMAS DO PPAG 2012-2015, EXERCÍCIO 2015

Nesta seção, a execução, com base em diversos ângulos ou perspectivas de análise, é avaliada em confronto com os valores programados no PPAG.

As ações que compõem o PPAG são detalhadas em um dos dois tipos de orçamento existentes: o orçamento fiscal, que abrange todas as despesas correntes (categoria 3) e de capital (categoria 4) referentes a todos os Poderes do Estado, os seus fundos, órgãos e entidades da administração direta e indireta, inclusive fundações instituídas e mantidas pelo Poder Público, além das empresas estatais dependentes; e o orçamento de investimento das empresas controladas pelo Estado, que compreende apenas despesas de investimentos das empresas em que o governo mineiro, direta ou indiretamente, detenha maioria do capital social com direito a voto. Abaixo, a Tabela 1 apresenta os valores globais programados, bem como a execução das ações do plano alocadas em cada tipo de orçamento em 2015:

Tabela 1

Programação e execução dos programas por tipo de orçamento - Minas Gerais - 2015

R\$ 1,00

TIPO DE ORÇAMENTO	Programado PPAG 2015 (A)	Realizado Jan-Dez (B)	Análise Vertical (C)	(B/A)
ORÇAMENTO FISCAL	88.655.847.098	85.119.036.086	91,42%	96,01%
ORÇAMENTO DE INVESTIMENTO DAS EMPRESAS CONTROLADAS PELO ESTADO	7.660.564.837	7.993.630.928	8,58%	104,35%
Total geral	96.316.411.935	93.112.667.014	100,00%	96,67%

Fonte: Superintendência Central de Planejamento e Programação Orçamentária (SCPPPO/SEPLAG)

Neste contexto, cabe mencionar a preponderância do orçamento fiscal no financiamento das ações dos programas do PPAG (91,42%) comparativamente ao orçamento de investimento das empresas controladas pelo Estado (8,58%).

De outra forma, a execução global das ações dos programas do PPAG pode ser analisada a partir da categorização dos diversos programas segundo sua inserção estratégica no plano, conforme consta na Tabela 2:



Tabela 2

Programação e execução dos programas por tipo de programa - Minas Gerais - 2015

R\$ 1,00

Tipo de Programa	Programado PPAG 2015 (A)	Realizado Jan-Dez (B)	Análise Vertical (C)	(B/A)
ASSOCIADO	9.941.459.556	10.378.306.443	11,15%	104,39%
ESPECIAL	71.068.150.824	68.693.393.590	73,77%	96,66%
ESTRUTURADOR	15.306.801.555	14.040.966.981	15,08%	91,73%
Total geral	96.316.411.935	93.112.667.014	100,00%	96,67%

Fonte: Superintendência Central de Planejamento e Programação Orçamentária (SCPPO/SEPLAG)

Os **programas estruturadores** representam os programas estratégicos de cada Rede de Desenvolvimento Integrado, nos quais são alocados prioritariamente os recursos estaduais discricionariamente disponíveis e dos quais se espera os maiores impactos da ação do Estado. Nesse sentido, compõem o eixo fundamental de atuação do Governo, a fim de materializar os objetivos estratégicos fixados no Plano Mineiro de Desenvolvimento Integrado (PMDI).

Os **programas associados** são aqueles que colaboram sinergicamente com os programas estruturadores, tendo em vista o alcance dos objetivos estratégicos e resultados finalísticos estabelecidos em cada Rede de Desenvolvimento Integrado do PMDI.

Já os **programas especiais**, apesar de não apresentarem identificação evidente com os objetivos estratégicos e resultados finalísticos vinculados às várias Redes de Desenvolvimento Integrado, são programas de suma importância para a administração estadual, na medida em que contemplam as prioridades setoriais que não estejam diretamente vinculadas à estratégia global do Governo. Incluem-se nesse escopo: os programas padronizados Apoio à Administração Pública (701), Obrigações Especiais (702) e Reserva de Contingência (999), em que se destacam as despesas com pessoal ativo, inativo e pensionistas, as obrigações decorrentes da dívida pública fundada, o pagamento de precatórios e requisições de pequeno valor e as transferências constitucionais a municípios; os programas desenvolvidos pelos Outros Poderes; e os programas que tenham como foco central a manutenção e a melhoria da própria máquina pública, representada por seus processos, estruturas e servidores.

Cumprе ressaltar, em relação à Tabela 2, que os programas especiais apresentaram a maior fatia dos recursos executados nas ações dos programas do



PPAG (73,77%), seguidos pelos programas estruturadores (15,08%) e pelos programas associados (11,15%).

A execução global pode ser igualmente aferida a partir das diversas Redes de Desenvolvimento Integrado consignadas no PMDI, consoante demonstra a Tabela 3:

Tabela 3

Programação e execução dos programas por Rede de Desenvolvimento Integrado - Minas Gerais - 2015

R\$ 1,00

Rede de Desenvolvimento Integrado	Programado PPAG 2015 (A)	Realizado Jan-Dez (B)	Análise Vertical (C)	(B/A)
Rede de Atenção em Saúde	8.256.914.731	7.766.660.827	8,34%	94,06%
Rede de Cidades	165.563.238	215.646.140	0,23%	130,25%
Rede de Ciência, Tecnologia e Inovação	508.564.001	468.021.824	0,50%	92,03%
Rede de Defesa e Segurança	2.747.867.856	2.889.006.712	3,10%	105,14%
Rede de Desenvolvimento Econômico Sustentável	1.903.862.351	2.674.967.421	2,87%	140,50%
Rede de Desenvolvimento Rural	80.049.146	75.285.633	0,08%	94,05%
Rede de Desenvolvimento Social e Proteção	493.473.557	442.735.331	0,48%	89,72%
Rede de Educação e Desenvolvimento Humano	8.447.048.474	8.207.453.608	8,81%	97,16%
Rede de Governo Integrado, Eficiente e Eficaz	579.229.615	465.469.112	0,50%	80,36%
Rede de Identidade Mineira	170.880.610	165.507.919	0,18%	96,86%
Rede de Infraestrutura	1.894.807.532	1.048.518.897	1,13%	55,34%
Total alocado nas Redes	25.248.261.111	24.419.273.424	26,23%	96,72%
Programas Especiais	71.068.150.824	68.693.393.590	73,77%	96,66%
Total geral	96.316.411.935	93.112.667.014	100,00%	96,67%

Fonte: Superintendência Central de Planejamento e Programação Orçamentária (SCPPPO/SEPLAG).

As Redes de Desenvolvimento Integrado constituem uma forma de articulação institucional, proposta no âmbito do Plano Mineiro de Desenvolvimento Integrado (PMDI), que visa estruturar a estratégia e a organização do Estado em redes. Essas redes buscam integrar as ações do governo estadual nas diferentes áreas e, ao mesmo tempo, proporcionar um comportamento cooperativo com os outros níveis de Governo e outras instituições, públicas e privadas, para maior agregação de valor para a sociedade mineira. Não se trata, portanto, de estruturas institucionais formais, mas



sim de maneiras de organização e conjunção de esforços em torno de grandes escolhas e prioridades. As Redes de Desenvolvimento Integrado identificam, conforme estabelece o PMDI, as áreas prioritárias de atuação do governo, evidenciando as situações que serão objeto das principais iniciativas e esforços governamentais. Desse modo, são definidos os objetivos estratégicos e os resultados finalísticos a serem alcançados pelo conjunto de Programas Estruturadores e Associados atrelados a cada rede.

Considerando apenas o valor alocado nas Redes de Desenvolvimento Integrado, aquelas com maior participação na execução das ações dos programas do PPAG em 2015 foram: Rede de Educação e Desenvolvimento Humano (33,61%), Rede de Atenção em Saúde (31,81%), Rede de Defesa e Segurança (11,83%) e Rede de Desenvolvimento Econômico Sustentável (10,95%), as quais representaram juntas 88,20% do valor global aportado nesses programas.

De outro modo, as Redes de Desenvolvimento Integrado com maior execução das ações dos programas do PPAG comparativamente aos recursos programados em 2015 foram: Rede de Desenvolvimento Econômico Sustentável (140,50%), Rede de Cidades (130,25%), Rede de Defesa e Segurança (105,14%), Rede de Educação e Desenvolvimento Humano (97,16%) e Rede de Identidade Mineira (96,86%).

Por sua vez, a Tabela 4 apresenta um panorama da classificação funcional dos gastos realizados no âmbito das ações dos programas do PPAG em 2015:



Tabela 4

Programação e execução dos programas por função - Minas Gerais - 2015

R\$ 1,00

Função	Programado PPAG 2015 (A)	Realizado Jan-Dez (B)	Análise Vertical (C)	(B/A)
ADMINISTRAÇÃO	2.480.600.001	2.620.166.009	2,81%	105,63%
AGRICULTURA	653.530.035	642.532.689	0,69%	98,32%
ASSISTÊNCIA SOCIAL	216.178.381	172.089.984	0,18%	79,61%
CIÊNCIA E TECNOLOGIA	445.396.122	397.075.916	0,43%	89,15%
COMÉRCIO E SERVIÇOS	68.373.396	72.215.262	0,08%	105,62%
COMUNICAÇÕES	2.765.947	3.491.383	0,00%	126,23%
CULTURA	212.878.089	210.818.496	0,23%	99,03%
DESPORTO E LAZER	25.812.398	37.176.326	0,04%	144,03%
DIREITOS DA CIDADANIA	35.713.015	24.383.514	0,03%	68,28%
EDUCAÇÃO	9.700.234.568	9.293.304.799	9,98%	95,80%
ENCARGOS ESPECIAIS	31.991.145.826	29.294.128.667	31,46%	91,57%
ENERGIA	1.598.541.864	2.433.785.598	2,61%	152,25%
ESSENCIAL À JUSTIÇA	1.724.366.236	1.736.010.934	1,86%	100,68%
GESTÃO AMBIENTAL	355.886.161	406.464.890	0,44%	114,21%
HABITAÇÃO	75.825.586	77.377.526	0,08%	102,05%
INDÚSTRIA	203.440.956	126.020.702	0,14%	61,94%
JUDICIÁRIA	4.134.087.665	3.962.588.593	4,26%	95,85%
LEGISLATIVA	1.374.411.797	1.323.350.743	1,42%	96,28%
ORGANIZAÇÃO AGRÁRIA	1.490.873	2.568.931	0,00%	172,31%
PREVIDÊNCIA SOCIAL	12.510.371.997	13.254.523.573	14,23%	105,95%
RELAÇÕES EXTERIORES	3.000	694	0,00%	23,14%
RESERVA DE CONTINGÊNCIA	497.581.718	-	0,00%	0,00%
SANEAMENTO	1.190.888.544	742.535.803	0,80%	62,35%
SAÚDE	9.941.762.489	10.030.228.174	10,77%	100,89%
SEGURANÇA PÚBLICA	14.705.017.191	15.059.602.014	16,17%	102,41%
TRABALHO	44.070.634	21.424.461	0,02%	48,61%
TRANSPORTE	1.676.353.207	976.614.345	1,05%	58,26%
URBANISMO	449.684.239	192.186.987	0,21%	42,74%
Total geral	96.316.411.935	93.112.667.014	100,00%	96,67%

Fonte: Superintendência Central de Planejamento e Programação Orçamentária (SCPP/SEPLAG).

As funções com maior participação relativa na execução das ações dos programas do PPAG em 2015 foram Encargos Especiais (31,46%), Segurança Pública



(16,17%), Previdência Social (14,23%) e Saúde (10,77%), as quais representaram juntas 72,64% do total realizado nesses programas em 2015.

Por sua vez, as funções com maior execução das ações dos programas do PPAG comparativamente aos recursos programados foram Organização Agrária (172,31%), Energia (152,25%), Desporto e Lazer (144,03%) e Comunicações (126,23%).

2.2 DESEMPENHO CONSOLIDADO DAS AÇÕES DOS PROGRAMAS DO PPAG

Nesta seção, a execução física e financeira das ações dos programas do PPAG será analisada de forma global e também de forma específica por meio do tipo de programa: estruturador, associado ou especial. Essa análise terá como base o desdobramento das metas físicas e financeiras fixadas no PPAG nos decorrer dos meses do exercício. Esse detalhamento é realizado pelos gestores responsáveis, no início do ano, e registrado no módulo de monitoramento do SIGPlan, viabilizando aferir com antecedência o desempenho das ações no que se refere ao alcance das metas estabelecidas no plano.

O desempenho físico e financeiro consolidado das ações dos programas em 2015, frente às metas detalhadas para o período, é demonstrado a partir da Tabela 5:

Tabela 5

Ações de todos os programas do PPAG segundo intervalos de desempenho físico e financeiro - Minas Gerais - 2015

Intervalos de desempenho	Status	Físico		Financeiro	
		Qtd. de ações válidas* ¹	%	Qtd. de ações válidas* ²	%
Sem programação para o período	Sem meta estabelecida	1	0,08%	-	0,00%
0%	Sem execução	283	23,50%	237	19,78%
> 0% e < 70%	Crítico	163	13,54%	330	27,55%
≥ 70% e ≤ 130%	Satisfatório	624	51,83%	436	36,39%
> 130%	Subestimado	133	11,05%	195	16,28%
TOTAL		1.204		1.198	

Fonte: Superintendência Central de Planejamento e Programação Orçamentária (SCPPO).

*¹ Para o desempenho físico, do total de 1.218 ações, apenas 1.204 foram consideradas válidas.

*² Para o cálculo do desempenho financeiro do total de 1.218 ações, apenas 1.198 foram consideradas válidas.



Importante destacar que se entende por ações com desempenho físico inválido (1) aquelas que não possuem programação física anual ou (2) aquelas que foram transpostas para outras unidades orçamentárias, não existindo na unidade orçamentária de origem realização física anual. Nota-se que para ambos os casos não é possível avaliar o desempenho físico, uma vez que não existem bases de comparação para tal (programado x realizado).

Já para o cálculo do desempenho financeiro das ações foram consideradas ações inválidas aquelas que foram transpostas e as consideradas "não orçamentárias". Essas últimas possuem apenas metas físicas, não cabendo análise do seu desempenho financeiro.

Considerando apenas as ações com metas detalhadas, cabe destacar que 51,87% das ações do PPAG apresentaram desempenho físico satisfatório, em contraposição à dimensão financeira, a qual obteve, considerando esse mesmo status, 36,39% das ações posicionadas nesse mesmo intervalo de desempenho.

Outro corte possível para análise do desempenho das ações é através do detalhamento do tipo de programa governamental. A exibição das performances físicas e financeiras, para cada um deles está expressa na Tabela 6:

Tabela 6

Ações de programas do PPAG segundo intervalos de desempenho - Minas Gerais - 2015

Intervalos de desempenho	Estruturador				Associado				Especial			
	Físico		Financeiro		Físico		Financeiro		Físico		Financeiro	
	Qtd. de ações válidas	%	Qtd. de ações válidas	%	Qtd. de ações válidas	%	Qtd. de ações válidas	%	Qtd. de ações válidas	%	Qtd. de ações válidas	%
Sem execução	46	30,07%	30	19,61%	159	28,75%	128	23,40%	78	15,66%	79	15,86%
Crítico	30	19,61%	50	32,68%	97	17,54%	179	32,72%	36	7,23%	101	20,28%
Satisfatório	64	41,83%	51	33,33%	234	42,31%	133	24,31%	326	65,46%	252	50,60%
Subestimado	12	7,84%	22	14,38%	63	11,39%	107	19,56%	58	11,65%	66	13,25%
Sem meta estabelecida*	1	0,65%	0	0,00%	0	0,00%	0	0,00%	0	0,00%	0	0,00%
Total Geral	153	100%	153	100%	553	100%	547	100%	498	100%	498	100%

Fonte: Superintendência Central de Planejamento e Programaç3o Orçamentária (SCPPPO).

Considerando somente as ações com meta estabelecida para o período, os programas especiais foram os que apresentaram maior percentual de ações com desempenho físico e financeiro satisfatório, 65,46% e 50,60% respectivamente dos projetos/atividades dentro do intervalo de 70% a 130%; seguidos pelos programas estruturadores (42,11% físico e 33,33% financeiro) e pelos associados (42,31% físico e 24,31% financeiro). Nota-se, contudo, que o maior valor de desempenho financeiro evidenciado nos programas associados se situou no intervalo crítico, 32,72%.



2.3 REGIONALIZAÇÃO DOS VALORES ALOCADOS NOS PROGRAMAS DO PPAG 2012-2015

Quanto à regionalização dos valores alocados nas ações dos programas do PPAG em 2015, a Tabela 7 apresenta dados consolidados sobre a programação e a execução global desses programas por macrorregião:

Tabela 7

Valor global programado e executado nos programas por macrorregião - Minas Gerais - Janeiro - Dezembro de 2015

Região	Programado PPAG 2015 (A)	Executado Jan-Dez (B)	B/A	Análise vertical (B)
Alto Paranaíba	2.675.198.027,11	2.302.290.347,07	86,06%	2,47%
Central	47.632.109.588,60	54.005.428.985,95	113,38%	58,00%
Centro Oeste	4.166.673.530,74	3.515.228.614,66	84,37%	3,78%
Jequitinhonha / Mucuri	3.312.403.918,85	2.700.520.111,58	81,53%	2,90%
Mata	9.097.894.951,31	6.900.958.079,08	75,85%	7,41%
Noroeste de Minas	1.335.596.455,82	1.099.542.997,20	82,33%	1,18%
Norte de Minas	5.703.622.561,39	4.787.603.257,04	83,94%	5,14%
Rio Doce	5.655.358.144,35	4.774.326.361,55	84,42%	5,13%
Sul de Minas	10.323.212.197,31	7.886.590.091,72	76,40%	8,47%
Triângulo	6.414.342.559,52	5.140.178.167,86	80,14%	5,52%
Total geral	96.316.411.935	93.112.667.014	96,67%	100,00%

Fonte: Superintendência Central de Planejamento e Programação Orçamentária (SCPPO/SEPLAG).

Conforme a Tabela acima, as macrorregiões que apresentaram maior participação na execução das ações dos programas do PPAG em 2015 foram: Central (58,00%), Sul de Minas (8,47%), Mata (7,41%) e Triângulo (5,52%). Considerando, por outro lado, a correlação entre os dispêndios programados e executados observada nesse período, as macrorregiões que apresentaram maiores taxas foram: Central (113,38%), Alto Paranaíba (86,06%), Rio Doce (84,42%) e Centro Oeste (84,37%).

Quanto à regionalização dos valores executados nas ações dos programas estruturadores do PPAG em 2015, a Tabela 8 apresenta o detalhamento:



Tabela 8

Valor global programado e executado nos programas estruturadores por macrorregião -
Minas Gerais - Janeiro - Dezembro de 2015

Região	Programado PPAG 2015 (A)	Executado Jan-Dez (B)	B/A	Análise vertical (B)
Alto Paranaíba	490.237.353,20	441.433.471,67	90,04%	3,14%
Central	6.211.531.907,46	6.999.723.507,55	112,69%	49,85%
Centro Oeste	845.820.882,38	590.599.295,82	69,83%	4,21%
Jequitinhonha / Mucuri	969.859.753,09	800.347.625,22	82,52%	5,70%
Mata	1.509.223.299,96	1.027.334.670,46	68,07%	7,32%
Noroeste de Minas	295.721.540,69	230.837.290,37	78,06%	1,64%
Norte de Minas	1.281.073.581,74	1.107.619.080,11	86,46%	7,89%
Rio Doce	1.179.325.640,26	980.766.753,56	83,16%	6,99%
Sul de Minas	1.570.122.279,53	1.172.997.049,97	74,71%	8,35%
Triângulo	953.885.316,69	689.308.236,68	72,26%	4,91%
Total geral	15.306.801.555	14.040.966.981	91,73%	100,00%

Fonte: Superintendência Central de Planejamento e Programação Orçamentária (SCPPO/SEPLAG).

De acordo com a tabela acima, as macrorregiões que apresentaram maior participação na execução das ações dos programas estruturadores do PPAG no ano de 2015 foram: Central (49,85%), Sul de Minas (8,35%), Norte de Minas (7,89%) e Mata (7,32%). De outra forma, analisando a relação entre os dispêndios programados e executados observada nesse período, as macrorregiões que apresentaram as maiores taxas foram: Central (112,69%), Alto Paranaíba (90,04%) Norte de Minas (86,46%) e Rio Doce (83,16%).

A distribuição *per capita* dos valores programados e executados por macrorregião em todos os programas do PPAG no ano de 2015 pode ser verificada na tabela 9:



Tabela 9

Gasto *per capita* programado e executado nos programas por macrorregião - Minas Gerais - Janeiro - Dezembro de 2015

Região	Programado PPAG 2015 (A)	Executado Jan-Dez (B)	B/A	B / Total
Alto Paranaíba	3.843,69	3.307,90	86,06%	73,66%
Central	6.435,04	7.296,07	113,38%	162,47%
Centro Oeste	3.483,71	2.939,05	84,37%	65,45%
Jequitinhonha / Mucuri	3.182,93	2.594,96	81,53%	57,78%
Mata	3.981,71	3.020,22	75,85%	67,25%
Noroeste de Minas	3.445,14	2.836,25	82,33%	63,16%
Norte de Minas	3.361,32	2.821,49	83,94%	62,83%
Rio Doce	3.330,42	2.811,58	84,42%	62,61%
Sul de Minas	3.779,17	2.887,16	76,40%	64,29%
Triângulo	4.008,34	3.212,11	80,14%	71,53%
Total	4.645,32	4.490,80	96,67%	100,00%

Fonte: Superintendência Central de Planejamento e Programação Orçamentária (SCPPO/SEPLAG).

* Os valores programados ou executados apropriados no localizador "Diversos municípios - Estadual" foram incorporados às várias macrorregiões proporcionalmente às respectivas populações.

** Para cálculo dos gastos *per capita*, foram utilizadas as projeções de população realizadas pelo IBGE.

Conforme estampado acima, as macrorregiões que apresentaram maior gasto *per capita* nas ações dos programas do PPAG em 2015 foram Central (R\$7.296,07), Alto Paranaíba (R\$3.307,90), Triângulo (R\$3.212,11) e Mata (R\$3.020,22). De outra forma, analisando a relação entre os dispêndios programados e executados observada neste exercício, as macrorregiões que apresentaram maiores taxas foram Central (113,38%), Alto Paranaíba (86,06%), Rio Doce (84,42%) e Centro Oeste (84,37%).

A distribuição *per capita* dos gastos programados em todos os programas por macrorregião é confirmada quando se visualiza os dados por município mediante o Mapa 1:

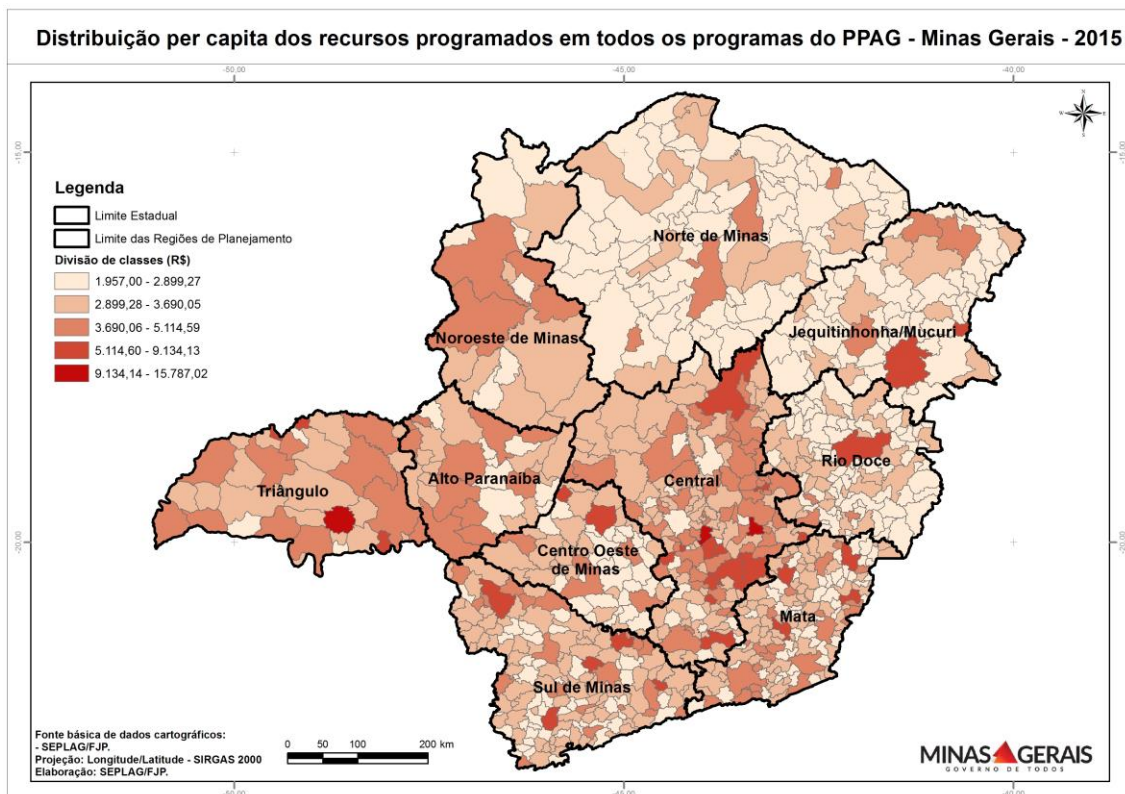

Mapa 1: Distribuição *per capita* dos recursos programados nas ações dos programas do PPAG – Minas Gerais - 2015

Fonte: Superintendência Central de Planejamento e Programação Orçamentária (SCPP/SEPLAG).

Nota: Os valores que não foram alocados especificadamente por município, ou seja, que estão genericamente apropriados nos localizadores de ordem regional ou estadual, foram incorporados aos municípios conforme a participação das respectivas populações no estado ou nas várias macrorregiões. Para cálculo dos gastos *per capita*, foram utilizadas as projeções de população realizadas pelo Instituto Brasileiro de Geografia e Estatística - IBGE.

Já a distribuição *per capita* dos gastos executados em todos os programas por município em 2015 pode ser visualizada no Mapa 2:

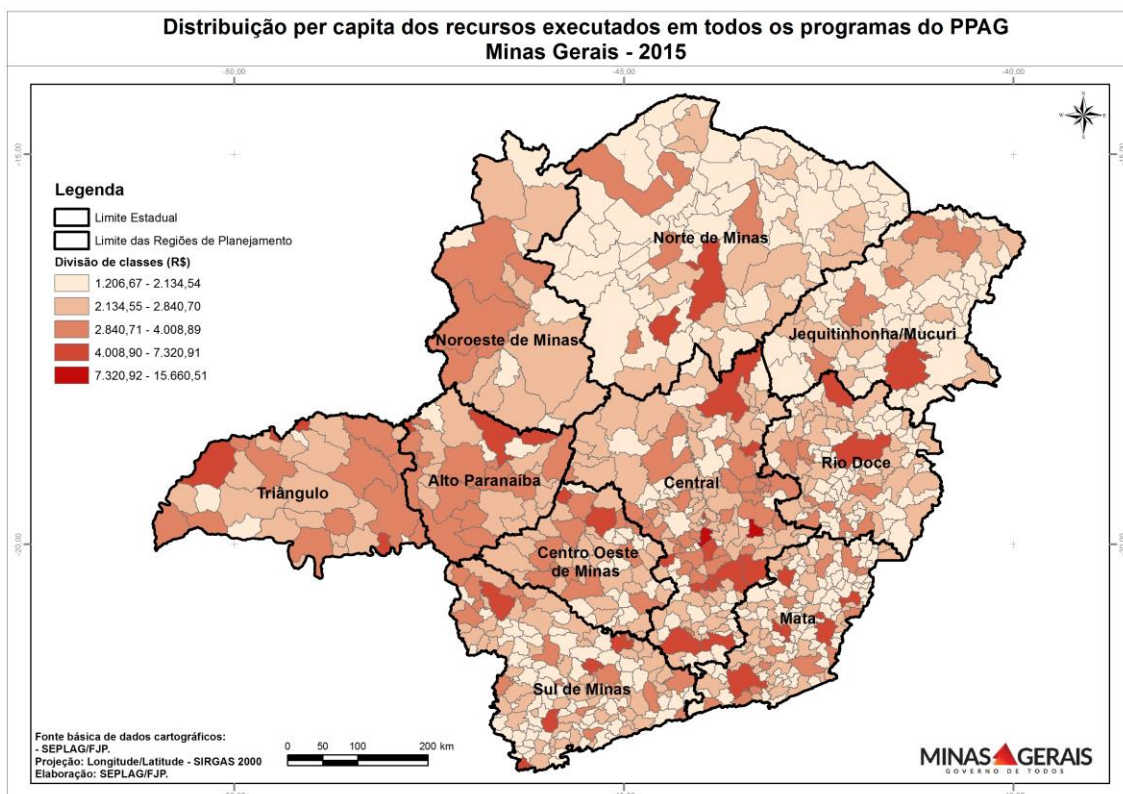

Mapa 2: Distribuição *per capita* dos recursos executados em todos os programas do PPAG – Minas Gerais - 2015

Fonte: Superintendência Central de Planejamento e Programação Orçamentária (SCPP/SEPLAG).

Nota: Os valores que não foram alocados especificadamente por município, ou seja, que estão genericamente apropriados nos localizadores de ordem regional ou estadual, foram incorporados aos municípios conforme a participação das respectivas populações no estado ou nas várias macrorregiões. Para cálculo dos gastos *per capita*, foram utilizadas as projeções de população realizadas pelo IBGE.

Um recorte dos programas estruturadores pode ser observado na Tabela 10 que demonstra a distribuição *per capita* dos valores programados e executados por macrorregião nestes programas do PPAG:



Tabela 10

Gasto *per capita* programado e executado nos programas estruturadores por macrorregião -
Minas Gerais - Janeiro - Dezembro de 2015

Região	Programado PPAG 2015 (A)	Executado Jan- Dez (B)	B/A	B / Total
Alto Paranaíba	704,37	634,25	90,04%	93,66%
Central	839,17	945,65	112,69%	139,64%
Centro Oeste	707,18	493,79	69,83%	72,92%
Jequitinhonha / Mucuri	931,95	769,06	82,52%	113,57%
Mata	660,51	449,61	68,07%	66,39%
Noroeste de Minas	762,81	595,44	78,06%	87,93%
Norte de Minas	754,98	652,75	86,46%	96,39%
Rio Doce	694,50	577,57	83,16%	85,29%
Sul de Minas	574,80	429,42	74,71%	63,41%
Triângulo	596,09	430,75	72,26%	63,61%
Total	738,24	677,19	91,73%	100,00%

Fonte: Superintendência Central de Planejamento e Programação Orçamentária (SCPPO/SEPLAG).

* Os valores programados ou executados apropriados no localizador "Diversos municípios - Estadual" foram incorporados às várias macrorregiões proporcionalmente às respectivas populações.

** Para cálculo dos gastos *per capita*, foram utilizadas as projeções de população realizadas pelo Instituto Brasileiro de Geografia e Estatística - IBGE.

Conforme estampado acima, as macrorregiões que apresentaram maior gasto *per capita* nas ações dos programas estruturadores em 2015 foram: Central (R\$945,65), Jequitinhonha / Mucuri (R\$769,06), Norte de Minas (R\$652,75) e Alto Paranaíba (R\$634,25). De outro modo, a relação entre os dispêndios programados e executados neste exercício evidenciou as maiores taxas nas seguintes macrorregiões: Central (112,69%), Alto Paranaíba (90,04%), Norte de Minas (86,46%) e Rio Doce (83,16%).

A distribuição *per capita* dos gastos programados nos programas estruturadores por macrorregião é confirmada quando se visualiza os dados por município no Mapa 3:

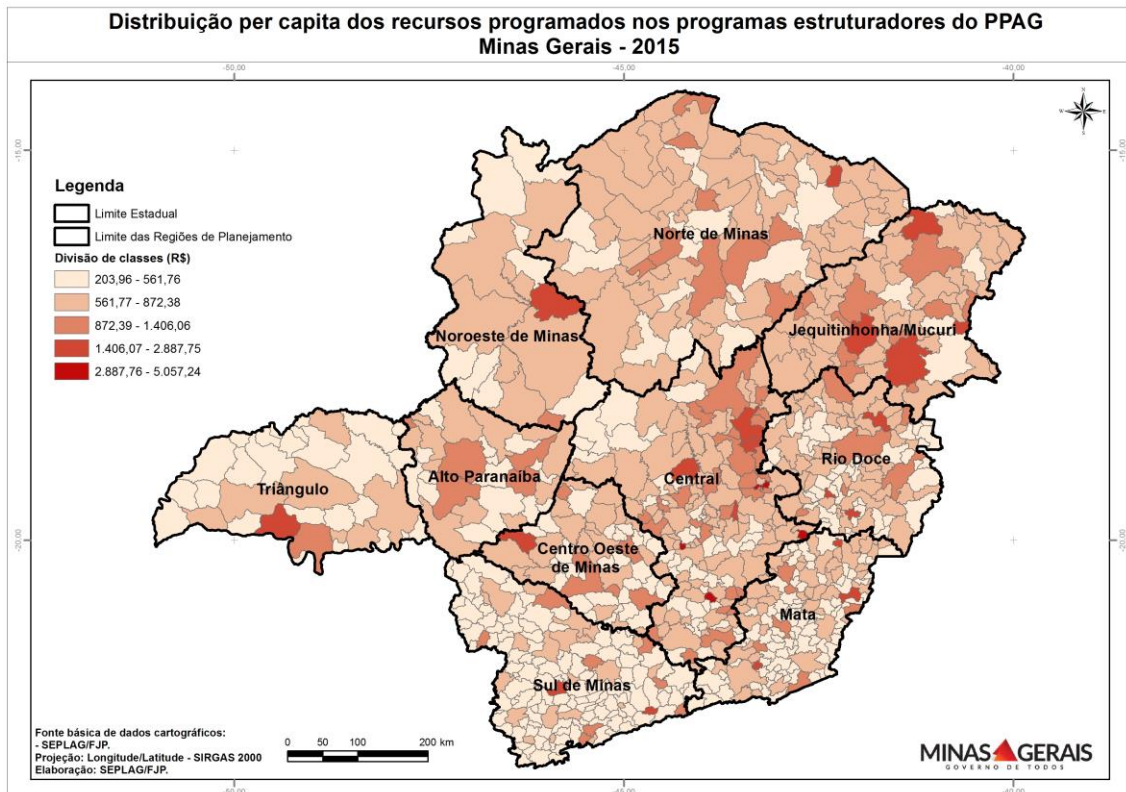

Mapa 3: Distribuição *per capita* dos recursos programados nos programas estruturadores do PPAG – Minas Gerais - 2015

Fonte: Superintendência Central de Planejamento e Programação Orçamentária (SCPP/SEPLAG).

Nota: Os valores que não foram alocados especificadamente por município, ou seja, que estão genericamente apropriados nos localizadores de ordem regional ou estadual, foram incorporados aos municípios conforme a participação das respectivas populações no estado ou nas várias macrorregiões. Para cálculo dos gastos *per capita*, foram utilizadas as projeções de população realizadas pelo Instituto Brasileiro de Geografia e Estatística - IBGE.

Já a distribuição *per capita* dos gastos executados em todos os programas estruturadores por município em 2015 pode ser visualizada no Mapa 4:

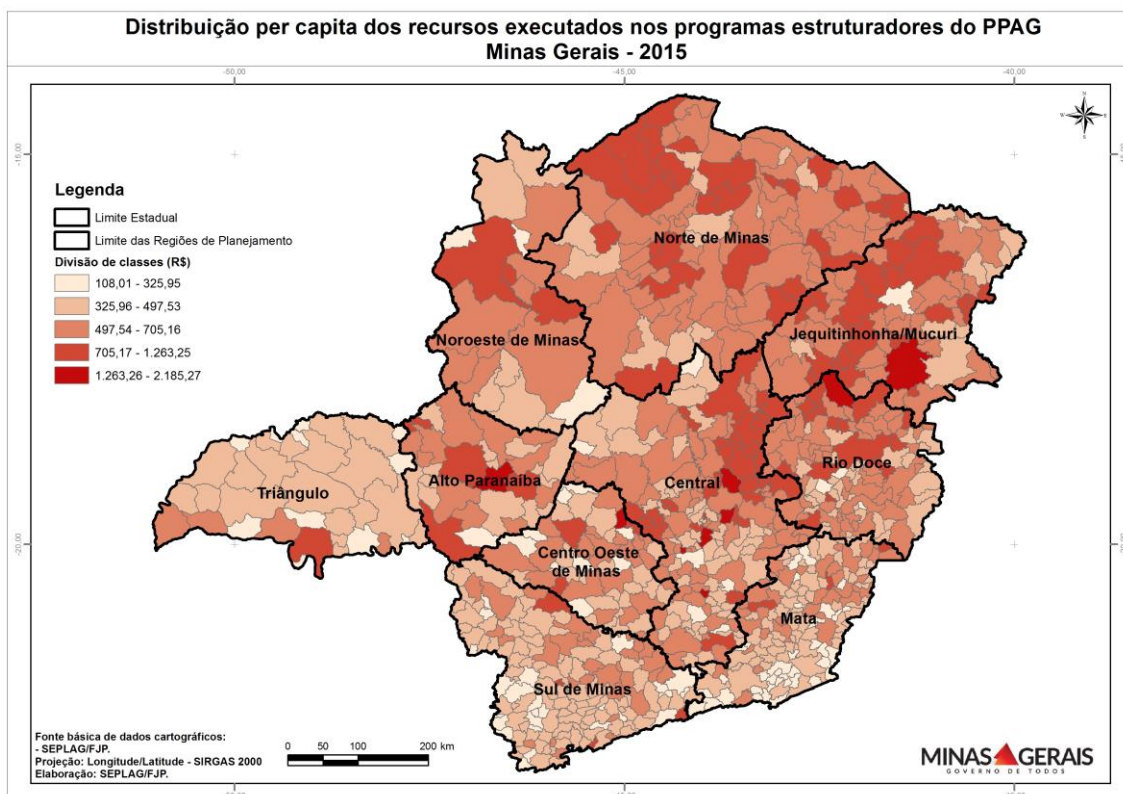

Mapa 4: Distribuição *per capita* dos recursos executados nos programas estruturadores do PPAG – Minas Gerais - 2015

Fonte: Superintendência Central de Planejamento e Programação Orçamentária (SCPP/SEPLAG).

Nota: Os valores que não foram alocados especificadamente por município, ou seja, que estão genericamente apropriados nos localizadores de ordem regional ou estadual, foram incorporados aos municípios conforme a participação das respectivas populações no estado ou nas várias macrorregiões. Para cálculo dos gastos *per capita*, foram utilizadas as projeções de população realizadas pelo Instituto Brasileiro de Geografia e Estatística - IBGE.

2.4 EXECUÇÃO DE PROGRAMAS NOS MUNICÍPIOS CLASSIFICADOS NO EXTRATO IDENTIFICADO COMO BAIXO DESEMPENHO DO IMRS

Na tabela abaixo se encontram os valores executados nos programas do PPAG em 2015 que contemplaram os municípios classificados nas últimas cinquenta posições do Índice Mineiro de Responsabilidade Social (IMRS). O IMRS divulga o perfil de desempenho dos municípios do Estado nas áreas sociais. Para tanto, considera as dimensões de assistência social, educação, saúde, emprego, segurança alimentar, segurança pública, habitação, saneamento, transporte, lazer e renda, consoante as variáveis de gênero, etnia, orientação sexual, idade, condição de deficiência, esforço de gestão governamental e participação popular. A tabela traz informações



necessárias ao controle da eficácia das ações voltadas para o desenvolvimento social dos municípios com pior desempenho no IMRS.

Tabela 11

Demonstrativo dos Recursos Aplicados no Desenvolvimento Social dos Municípios
Classificados nas Cinquenta Últimas Posições do IMRS – 2015

		R\$ 1,00
Código do Programa	Programa	Realizado Jan - Dez
2	SAÚDE INTEGRADA	9.995.880
3	MELHOR EMPREGO	51.787
8	AVANÇA MINAS OLÍMPICA	926.980
11	ASSISTÊNCIA SOCIAL E DIREITOS HUMANOS	3.375.785
13	DESCOMPLICAR - MINAS INOVA	31
15	EDUCAÇÃO PARA CRESCER	253.422.712
17	PRÓ-ESCOLA	9.999.640
20	INFRAESTRUTURA DE DEFESA SOCIAL	1.732.105
23	JOVENS MINEIROS PROTAGONISTAS	321.188
25	CULTIVAR, NUTRIR E EDUCAR	5.763.778
29	CIDADES: ESPAÇOS DE INTEGRAÇÃO	4.428.734
34	MINAS MAIS SEGURA	33.247
35	MINAS LOGÍSTICA	32.206.649
36	TRAVESSIA	829.004
40	INVESTIMENTO COMPETITIVO PARA O FORTALECIMENTO E DIVERSIFICAÇÃO DA ECONOMIA MINEIRA	4.404
42	DESTINO MINAS	156
44	REDES INTEGRADAS DE SERVIÇOS DE SAÚDE	7.748.641
46	QUALIDADE AMBIENTAL	11.344
49	SAÚDE EM CASA	10.026.222
50	MELHORIA DA INFRAESTRUTURA HÍDRICA NO NORTE E NORDESTE DE MINAS GERAIS	14.190.166
52	ALIANÇA PELA VIDA	428.453
53	SANEAMENTO PARA TODOS	9.647.191
54	ENERGIA PARA O DESENVOLVIMENTO	17.162.389
101	ARRANJOS PRODUTIVOS, POLOS DE EXCELÊNCIA E POLOS DE INOVAÇÃO	741
108	REDE DE FORMAÇÃO PROFISSIONAL ORIENTADA PELO MERCADO	571.061
112	VIABILIZAÇÃO DA INFRAESTRUTURA E LOGÍSTICA RURAL	30.401
114	ESTRUTURAÇÃO, DESENVOLVIMENTO E PROMOÇÃO DO TURISMO MINEIRO	10.057
118	GESTÃO DA INFORMAÇÃO CULTURAL	1.579



Código do Programa	Programa	Realizado Jan - Dez
119	ASSISTÊNCIA TÉCNICA E EXTENSÃO RURAL PARA A AGRICULTURA FAMILIAR	3.405.570
123	DEMOCRATIZAÇÃO DO ACESSO À CULTURA E AOS SEUS MECANISMOS DE PRODUÇÃO	196.638
124	PROMOÇÃO E DIFUSÃO CULTURAL	26.580
125	MODERNIZAÇÃO E PRESERVAÇÃO DA INFRAESTRUTURA CULTURAL.	22.009
126	RADIODIFUSÃO	22.593
129	EXPANSÃO DO ENSINO UNIVERSITÁRIO	125.532
130	INFRAESTRUTURA RURAL	565.006
131	PRESERVAÇÃO DO PATRIMÔNIO CULTURAL	77.507
132	DESENVOLVIMENTO DA INFRAESTRUTURA MUNICIPAL	13.920.941
140	DESENVOLVIMENTO DO ENSINO SUPERIOR NA UEMG	424.188
141	POLÍCIA OSTENSIVA	2.540.865
142	PROGRAMA DOS DIREITOS DO CIDADÃO	13.244
143	FORMAÇÃO PROFISSIONAL PARA O MERCADO DE TRABALHO	8.851
144	PROMOÇÃO, DEFESA DA CIDADANIA NO CAMPO E ACESSO AO CRÉDITO FUNDIÁRIO	7.824
149	INCENTIVO AO ESPORTE	1.079.471
151	EDUCAÇÃO PROFISSIONAL PARA INSERÇÃO NO MUNDO DO TRABALHO	34.692
156	INCENTIVO À GERAÇÃO DE RENDA NO NORTE E NORDESTE DE MINAS GERAIS	1.584.456
160	APOIO PARA O DESENVOLVIMENTO MUNICIPAL GESTÃO E TRANSFERÊNCIAS DE RECURSOS	5.060.883
161	DESENVOLVIMENTO SUSTENTÁVEL DA AGRICULTURA FAMILIAR	1.080.366
162	DESENVOLVIMENTO DAS POLITICAS DE DIREITOS HUMANOS	85.745
165	LEITE PELA VIDA	6.039.813
166	BARRAGENS DE MINAS	56.305
172	ASSISTÊNCIA AO MILITAR	621
175	QUALIDADE E PRODUTIVIDADE DO GASTO	766
177	MINAS SEM FOME	72.854
182	MONITORAMENTO E FISCALIZAÇÃO AMBIENTAL	906.620
183	ADMINISTRAÇÃO DE TRÂNSITO	2.691.635
184	FORMAÇÃO E CAPACITAÇÃO	49.292
189	EXERCÍCIO DA POLÍCIA JUDICIÁRIA E INVESTIGAÇÃO CRIMINAL	2.165.781
192	VERIFICAÇÃO E FISCALIZAÇÃO METROLÓGICA E DA QUALIDADE	18.588
194	GESTÃO DA SECRETARIA DE ESTADO DE SAÚDE	2.986.789
197	ORDENAMENTO TERRITORIAL DE MINAS GERAIS	1.774
200	PRODUÇÃO, SISTEMATIZAÇÃO E DISSEMINAÇÃO DE DADOS ESTATÍSTICOS	2.666



		R\$ 1,00
Código do Programa	Programa	Realizado Jan - Dez
202	ESTÍMULO AO DESENVOLVIMENTO PRODUTIVO E À INOVAÇÃO	369.308
205	REGULAÇÃO E FISCALIZAÇÃO DA PRESTAÇÃO DOS SERVIÇOS DE ABASTECIMENTO DE ÁGUA E ESGOTAMENTO SANITÁRIO DE MINAS GERAIS	25.699
209	AUMENTO DA CAPACIDADE E SEGURANÇA DOS CORREDORES DE TRANSPORTE	644.467
210	GERAÇÃO DE CONHECIMENTO E DE TECNOLOGIA AGROPECUÁRIA	272.866
212	MINAS OLÍMPICA	229.486
219	RECOLHIMENTO E GUARDA DE DETENTOS DO ESTADO	198.692
227	EDUCAÇÃO PROFISSIONAL DE SEGURANÇA PÚBLICA	21.159
232	ESCOLA FAMÍLIA AGRÍCOLA	267.147
233	COOPERAÇÃO ESTADO E MUNICÍPIO NA ÁREA EDUCACIONAL	63.271.850
237	ATENÇÃO À SAÚDE	29.030.179
238	VIGILÂNCIA EM SAÚDE	4.163.496
239	GESTÃO DO SISTEMA ÚNICO DE SAÚDE	1.180.307
240	ATENDIMENTO AO ENSINO PROFISSIONAL	172.742
245	REGISTRO PÚBLICO DE EMPRESAS MERCANTIS E ATIVIDADES AFINS	9.498
247	GERAÇÃO DE ENERGIA ELÉTRICA	14.520.296
248	TRANSMISSÃO DE ENERGIA ELÉTRICA	4.121.391
250	DISTRIBUIÇÃO DE ENERGIA ELÉTRICA	10.654.865
253	APORTE DE CAPITAL - CEMIG	24.246.091
256	GESTÃO DE NEGÓCIOS	9.602
258	REGULARIZAÇÃO FUNDIÁRIA	67.886
259	PROGRAMA DE APOIO À INDUÇÃO E À INOVAÇÃO CIENTÍFICA E TECNOLÓGICA	79.724
266	GESTÃO DA POLÍTICA DA CRIANÇA E DO ADOLESCENTE	20.460
267	PROGRAMA DE GERAÇÃO DE RENDA	25.462
271	MELHORIA DA EDUCAÇÃO BÁSICA	18.991.705
272	POLÍTICA DE PROMOÇÃO DE EMPREGO	105.026
275	ESTRUTURAÇÃO DA REDE ESTADUAL DE ASSISTÊNCIA FARMACÊUTICA.	2.779.896
276	MORAR EM MINAS	52.723
277	PLANEJAMENTO E INFRAESTRUTURA URBANA EM MINAS GERAIS	405.523
279	GESTÃO METROPOLITANA	6.408
295	GERENCIAMENTO E EXECUÇÃO DE OBRAS E SERVIÇOS DE ENGENHARIA PÚBLICA	1.945



R\$ 1,00

Código do Programa	Programa	Realizado Jan - Dez
298	APOIO ÀS POLÍTICAS DE DESENVOLVIMENTO SOCIAL	375.151
701	APOIO À ADMINISTRAÇÃO PÚBLICA	94.652.471
702	OBRIGAÇÕES ESPECIAIS	436.347.638
703	PROCESSO JUDICIÁRIO	2.238.783
705	AUXÍLIO FINANCEIRO AO SEGURADO	15.073
706	PRESTAÇÃO JURISDICIONAL	1.915.155
709	COMUNICAÇÃO SOCIAL	3.774.346
715	ASSISTÊNCIA À SAÚDE DOS SEGURADOS E DOS SEUS DEPENDENTES	580.986
720	PLANO DE ATENÇÃO À SAÚDE	2.246.951
726	ACESSO À JUSTIÇA	429.921
731	REPRESENTAÇÃO E DEFESA DOS INTERESSES DO ESTADO DE MINAS GERAIS NOS ESCRITÓRIOS REGIONAIS	8.481
741	AÇÕES DE DEFESA CIVIL NOS MUNICÍPIOS MINEIROS	717.400
751	PRESTAÇÃO DE BENEFÍCIOS PREVIDENCIÁRIOS	7.812.293
765	APOIO HABITACIONAL	36.914
778	PROGRAMA ESTADUAL DE ASSISTÊNCIA AO PECÚLIO DOS SERVIDORES DO ESTADO DE MINAS GERAIS	819.127
Total geral		1.156.113.379

Fonte: Superintendência Central de Planejamento e Programação Orçamentária (SCPPO/SEPLAG).



Governo do Estado de Minas Gerais
Secretaria de Estado de Planejamento e Gestão
Subsecretaria de Planejamento, Orçamento e Qualidade do Gasto
Superintendência Central de Planejamento e Programação Orçamentária



DEMONSTRATIVO DE DESEMPENHO

FÍSICO-FINANCEIRO DO PPAG



Governo do Estado de Minas Gerais
Secretaria de Estado de Planejamento e Gestão
Subsecretaria de Planejamento, Orçamento e Qualidade do Gasto
Superintendência Central de Planejamento e Programação Orçamentária

SUMÁRIO

PROGRAMAS ESTRUTURADORES	35
REDE DE ATENÇÃO EM SAÚDE	37
0002 - SAÚDE INTEGRADA	39
0044 - REDES INTEGRADAS DE SERVIÇOS DE SAÚDE	44
0049 - SAÚDE EM CASA	48
0053 - SANEAMENTO PARA TODOS	49
REDE DE CIDADES	53
0029 - CIDADES: ESPAÇOS DE INTEGRAÇÃO	55
REDE DE CIÊNCIA, TECNOLOGIA E INOVAÇÃO	57
0043 - TECNOLOGIA E INOVAÇÃO RUMO À ECONOMIA DO CONHECIMENTO	59
REDE DE DEFESA E SEGURANÇA	61
0020 - INFRAESTRUTURA DE DEFESA SOCIAL	63
0021 - GESTÃO INTEGRADA DE DEFESA SOCIAL	67
0034 - MINAS MAIS SEGURA	70
0052 - ALIANÇA PELA VIDA	72
REDE DE DESENVOLVIMENTO ECONÔMICO SUSTENTÁVEL	75
0040 - INVESTIMENTO COMPETITIVO PARA O FORTALECIMENTO E DIVERSIFICAÇÃO DA ECONOMIA MINEIRA	77
0046 - QUALIDADE AMBIENTAL	80
0054 - ENERGIA PARA O DESENVOLVIMENTO	84
REDE DE DESENVOLVIMENTO RURAL	87
0028 - SUSTENTABILIDADE E INFRAESTRUTURA NO CAMPO	89
REDE DE DESENVOLVIMENTO SOCIAL E PROTEÇÃO	91
0011 - ASSISTÊNCIA SOCIAL E DIREITOS HUMANOS	93
0025 - CULTIVAR, NUTRIR E EDUCAR	98
0036 - TRAVESSIA	100
0050 - MELHORIA DA INFRAESTRUTURA HÍDRICA NO NORTE E NORDESTE DE MINAS GERAIS	102
REDE DE EDUCAÇÃO E DESENVOLVIMENTO HUMANO	105
0003 - MELHOR EMPREGO	107
0015 - EDUCAÇÃO PARA CRESCER	108
0017 - PRÓ-ESCOLA	114
0023 - JOVENS MINEIROS PROTAGONISTAS	116
REDE DE GOVERNO INTEGRADO, EFICIENTE E EFICAZ	119
0013 - DESCOMPLICAR - MINAS INOVA	121
0045 - GOVERNO EFICIENTE	122
REDE DE IDENTIDADE MINEIRA	125
0008 - AVANÇA MINAS OLÍMPICA	127
0009 - CIRCUITOS CULTURAIS DE MINAS GERAIS	128
0042 - DESTINO MINAS	129
REDE DE INFRAESTRUTURA	131
0035 - MINAS LOGÍSTICA	133
PROGRAMAS ASSOCIADOS	135
REDE DE ATENÇÃO EM SAÚDE	137
0100 - ASSISTÊNCIA HOSPITALAR E AMBULATORIAL	139
0107 - INOVAÇÃO E PRODUÇÃO DE INSUMOS ESTRATÉGICOS PARA SAÚDE - INFRAESTRUTURA	139
0133 - OBRAS PREDIAIS NA REDE FHEMIG	140
0134 - RESIDÊNCIA MÉDICA FHEMIG	140
0145 - APOIO A EXECUÇÃO DE AÇÕES E SERVIÇOS PÚBLICOS DE SAÚDE	141
0159 - DESENVOLVIMENTO, PRODUÇÃO E ENTREGA DE IMUNOBIOLÓGICOS	143
0172 - ASSISTÊNCIA AO MILITAR	144
0187 - ASSISTÊNCIA HEMATOLÓGICA E HEMOTERÁPICA	145
0194 - GESTÃO DA SECRETARIA DE ESTADO DE SAÚDE	147
0201 - VIGILÂNCIA LABORATORIAL EM SAÚDE PÚBLICA	149
0206 - DESENVOLVIMENTO DE EDUCAÇÃO NA SAÚDE	149
0237 - ATENÇÃO À SAÚDE	151
0238 - VIGILÂNCIA EM SAÚDE	157
0239 - GESTÃO DO SISTEMA ÚNICO DE SAÚDE	160
0246 - SEGURANÇA ALIMENTAR	163
0254 - GERAÇÃO DE CONHECIMENTOS CIENTÍFICOS E BIOTECNOLÓGICOS	164
0275 - ESTRUTURAÇÃO DA REDE ESTADUAL DE ASSISTÊNCIA FARMACÊUTICA.	165
REDE DE CIDADES	167

0126 - RADIODIFUSÃO	169
0135 - TELEFONIA RURAL	169
0160 - APOIO PARA O DESENVOLVIMENTO MUNICIPAL GESTÃO E TRANSFERÊNCIAS DE RECURSOS	170
0197 - ORDENAMENTO TERRITORIAL DE MINAS GERAIS	172
0205 - REGULAÇÃO E FISCALIZAÇÃO DA PRESTAÇÃO DOS SERVIÇOS DE ABASTECIMENTO DE ÁGUA E ESGOTAMENTO SANITÁRIO DE MINAS GERAIS	173
0276 - MORAR EM MINAS	174
0277 - PLANEJAMENTO E INFRAESTRUTURA URBANA EM MINAS GERAIS	176
0278 - ASSOCIATIVISMO MUNICIPAL: FORTALECENDO A REDE DE CIDADES	177
0279 - GESTÃO METROPOLITANA	178
REDE DE CIÊNCIA, TECNOLOGIA E INOVAÇÃO	183
0101 - ARRANJOS PRODUTIVOS, POLOS DE EXCELÊNCIA E POLOS DE INOVAÇÃO	185
0108 - REDE DE FORMAÇÃO PROFISSIONAL ORIENTADA PELO MERCADO	185
0129 - EXPANSÃO DO ENSINO UNIVERSITÁRIO	186
0140 - DESENVOLVIMENTO DO ENSINO SUPERIOR NA UEMG	188
0192 - VERIFICAÇÃO E FISCALIZAÇÃO METROLÓGICA E DA QUALIDADE	191
0199 - INCENTIVO À INOVAÇÃO TECNOLÓGICA	193
0228 - PESQUISA, DESENVOLVIMENTO E INOVAÇÃO	194
0242 - SUPERVISÃO E EXPANSÃO DO ENSINO SUPERIOR	195
0259 - PROGRAMA DE APOIO À INDUÇÃO E À INOVAÇÃO CIENTÍFICA E TECNOLÓGICA	196
REDE DE DEFESA E SEGURANÇA	201
0139 - PROGRAMA DE APOIO À AMPLIAÇÃO E À MELHORIA DOS SISTEMAS PRISIONAL E SOCIOEDUCATIVO	203
0141 - POLÍCIA OSTENSIVA	204
0152 - FOMENTO À GESTÃO LOCAL DE POLÍTICAS SOBRE DROGAS	207
0183 - ADMINISTRAÇÃO DE TRÂNSITO	208
0184 - FORMAÇÃO E CAPACITAÇÃO	209
0189 - EXERCÍCIO DA POLÍCIA JUDICIÁRIA E INVESTIGAÇÃO CRIMINAL	210
0214 - AVALIAÇÃO E QUALIDADE DA ATUAÇÃO DOS ÓRGÃOS DE DEFESA SOCIAL	214
0219 - RECOLHIMENTO E GUARDA DE DETENTOS DO ESTADO	214
0227 - EDUCAÇÃO PROFISSIONAL DE SEGURANÇA PÚBLICA	215
0251 - ASSISTÊNCIA À SAÚDE DO POLICIAL CIVIL	216
0294 - PROMOÇÃO DE DEFESA CIVIL	217
0296 - ATENDIMENTO DO SERVIDOR DO SISTEMA DE DEFESA SOCIAL	219
0297 - ENSINO E TREINAMENTO DOS PROFISSIONAIS DO SISTEMA DE DEFESA SOCIAL	220
REDE DE DESENVOLVIMENTO ECONÔMICO SUSTENTÁVEL	223
0104 - AÇÕES ESTRATÉGICAS PARA O SETOR ENERGÉTICO DO ESTADO	225
0105 - GESTÃO AMBIENTAL INTEGRADA	225
0109 - PROTEÇÃO DA BIODIVERSIDADE E UNIDADES DE CONSERVAÇÃO	226
0110 - MELHORIA DA QUALIDADE AMBIENTAL	229
0111 - DIFUSÃO DE INFORMAÇÕES DO SETOR MINEROMETALÚRGICO	231
0113 - DESENVOLVIMENTO SUSTENTÁVEL DE RECURSOS HÍDRICOS	232
0130 - INFRAESTRUTURA RURAL	235
0136 - DESENVOLVIMENTO E CONSOLIDAÇÃO DE SEGMENTOS DA ECONOMIA MINEIRA	236
0146 - MINAS MUNDO	238
0167 - FINANÇAS MINAS - PROMOÇÃO DO INVESTIMENTO ESTRATÉGICO	239
0182 - MONITORAMENTO E FISCALIZAÇÃO AMBIENTAL	240
0195 - CONSOLIDAÇÃO DAS CADEIAS PRODUTIVAS - MINAS DO PRINCÍPIO AO FIM	242
0200 - PRODUÇÃO, SISTEMATIZAÇÃO E DISSEMINAÇÃO DE DADOS ESTATÍSTICOS	243
0202 - ESTÍMULO AO DESENVOLVIMENTO PRODUTIVO E À INOVAÇÃO	244
0245 - REGISTRO PÚBLICO DE EMPRESAS MERCANTIS E ATIVIDADES AFINS	245
0247 - GERAÇÃO DE ENERGIA ELÉTRICA	246
0248 - TRANSMISSÃO DE ENERGIA ELÉTRICA	247
0250 - DISTRIBUIÇÃO DE ENERGIA ELÉTRICA	249
0252 - NOVOS INVESTIMENTOS EM USINAS, SUBESTAÇÕES E LINHAS DE TRANSMISSÃO	249
0253 - APORTE DE CAPITAL - CEMIG	250
0256 - GESTÃO DE NEGÓCIOS	251
0262 - DESENVOLVIMENTO DE ATIVIDADES DE EDUCAÇÃO, CAPACITAÇÃO E PESQUISA APLICADA EM ÁGUAS	252
0264 - APOIO FINANCEIRO A IMPLEMENTAÇÃO DE CONTRATOS DE PPP	253
0267 - PROGRAMA DE GERAÇÃO DE RENDA	255
0268 - EXPLORAÇÃO ECONÔMICA DE RECURSOS HÍDRICOS	257
0284 - FOMENTO AO CRESCIMENTO DAS MICROEMPRESAS E EMPRESAS DE PEQUENO PORTE DE MINAS GERAIS	257
0287 - EXPANSÃO DO MERCADO DA GASMIG EM MINAS GERAIS	259
0289 - UNIVERSALIZAÇÃO DO ACESSO À ENERGIA ELÉTRICA NO CAMPO	259
REDE DE DESENVOLVIMENTO RURAL	261
0112 - VIABILIZAÇÃO DA INFRAESTRUTURA E LOGÍSTICA RURAL	263
0119 - ASSISTÊNCIA TÉCNICA E EXTENSÃO RURAL PARA A AGRICULTURA FAMILIAR	265
0144 - PROMOÇÃO, DEFESA DA CIDADANIA NO CAMPO E ACESSO AO CRÉDITO FUNDIÁRIO	266

0161 - DESENVOLVIMENTO SUSTENTÁVEL DA AGRICULTURA FAMILIAR	268
0164 - PROJETO JAÍBA	272
0169 - DESENVOLVIMENTO DO AGRONEGÓCIO MINEIRO	274
0177 - MINAS SEM FOME	277
0185 - DEFESA SANITÁRIA	281
0193 - APOIO À CADEIA PRODUTIVA DO CAFÉ	283
0208 - CERTIFICA MINAS	284
0210 - GERAÇÃO DE CONHECIMENTO E DE TECNOLOGIA AGROPECUÁRIA	285
0217 - SEGURANÇA DE ALIMENTOS	288
0243 - FUNDERUR - APOIO AO PEQUENO PRODUTOR RURAL	291
0244 - ENSINO TÉCNICO PARA O AGRONEGÓCIO	291
0258 - REGULARIZAÇÃO FUNDIÁRIA	292
REDE DE DESENVOLVIMENTO SOCIAL E PROTEÇÃO	295
0154 - AGENDA JOVEM	297
0156 - INCENTIVO À GERAÇÃO DE RENDA NO NORTE E NORDESTE DE MINAS GERAIS	298
0162 - DESENVOLVIMENTO DAS POLÍTICAS DE DIREITOS HUMANOS	299
0165 - LEITE PELA VIDA	304
0180 - OPERACIONALIZAÇÃO DE JOGOS	306
0211 - GESTÃO DA POLÍTICA DO IDOSO	306
0266 - GESTÃO DA POLÍTICA DA CRIANÇA E DO ADOLESCENTE	307
0298 - APOIO ÀS POLÍTICAS DE DESENVOLVIMENTO SOCIAL	307
REDE DE EDUCAÇÃO E DESENVOLVIMENTO HUMANO	309
0102 - ATENDIMENTO COMUNITÁRIO E PSICOPEDAGÓGICO NA FUNDAÇÃO HELENA ANTIPOFF	311
0143 - FORMAÇÃO PROFISSIONAL PARA O MERCADO DE TRABALHO	312
0151 - EDUCAÇÃO PROFISSIONAL PARA INSERÇÃO NO MUNDO DO TRABALHO	313
0153 - DESENVOLVIMENTO DA EDUCAÇÃO BÁSICA NA FUNDAÇÃO HELENA ANTIPOFF	314
0170 - DESENVOLVIMENTO DO ENSINO FUNDAMENTAL E MÉDIO - CTPM	315
0174 - PROTAGONISMO JUVENIL	316
0179 - TRAVESSIA NOTA DEZ POR UM BRASIL ALFABETIZADO	317
0198 - REDE DE CAPACITAÇÃO E PROMOÇÃO DA CULTURA DA PAZ NAS ESCOLAS	318
0232 - ESCOLA FAMÍLIA AGRÍCOLA	318
0233 - COOPERAÇÃO ESTADO E MUNICÍPIO NA ÁREA EDUCACIONAL	319
0240 - ATENDIMENTO AO ENSINO PROFISSIONAL	321
0271 - MELHORIA DA EDUCAÇÃO BÁSICA	322
0272 - POLÍTICA DE PROMOÇÃO DE EMPREGO	326
0291 - COLÉGIO ESTADUAL ORDEM E PROGRESSO	328
REDE DE GOVERNO INTEGRADO, EFICIENTE E EFICAZ	329
0106 - DESENVOLVIMENTO DA INFRAESTRUTURA GOVERNAMENTAL	331
0117 - FORTALECIMENTO INSTITUCIONAL PARA MODERNIZAÇÃO DA GESTÃO FISCAL - SEGUNDA ETAPA	332
0120 - PROGRAMA DE SAÚDE OCUPACIONAL E EXECUÇÃO PERICIAL	333
0122 - ADMINISTRAÇÃO DE PESSOAL E GESTÃO DOS SISTEMAS DE PESSOAL	334
0128 - MODERNIZAÇÃO FISCAL	336
0142 - PROGRAMA DOS DIREITOS DO CIDADÃO	337
0147 - GESTÃO FISCAL, CONTÁBIL E FINANCEIRA DO ESTADO.	338
0148 - CORREIÇÃO ADMINISTRATIVA	340
0155 - INOVAÇÃO PARA A CIDADANIA	341
0158 - GOVERNANÇA ELETRÔNICA	343
0175 - QUALIDADE E PRODUTIVIDADE DO GASTO	344
0178 - FORTALECIMENTO E DIVULGAÇÃO DOS DIREITOS DOS CONSUMIDORES	347
0188 - SOLUÇÕES EM TECNOLOGIA DA INFORMAÇÃO E COMUNICAÇÃO	347
0215 - GERENCIAMENTO DAS ATIVIDADES DE ARRECADAÇÃO, FISCALIZAÇÃO E DE TRIBUTAÇÃO ESTADUAL	348
0226 - GESTÃO ESTRATÉGICA DE PESSOAS	350
0255 - AUDITORIA INTERNA GOVERNAMENTAL	351
0260 - ELABORAÇÃO DE ESTUDOS E PROJETOS DE POLÍTICAS PÚBLICAS E PESQUISA APLICADA	352
0261 - APRIMORAMENTO DA GESTÃO PÚBLICA	353
0263 - MINAS ABERTA	354
0270 - APOIO NA REALIZAÇÃO DAS METAS PRIORITÁRIAS DO GOVERNO DE MINAS GERAIS	355
0273 - PRESERVAÇÃO DA MEMÓRIA TÉCNICO-CIENTÍFICA NO ÂMBITO DO PODER EXECUTIVO DO ESTADO DE MINAS GERAIS	356
0280 - GESTÃO DA ESTRATÉGIA GOVERNAMENTAL	356
0295 - GERENCIAMENTO E EXECUÇÃO DE OBRAS E SERVIÇOS DE ENGENHARIA PÚBLICA	358
REDE DE IDENTIDADE MINEIRA	361
0103 - APOIO FINANCEIRO AO TURISMO MINEIRO	363
0114 - ESTRUTURAÇÃO, DESENVOLVIMENTO E PROMOÇÃO DO TURISMO MINEIRO	363
0118 - GESTÃO DA INFORMAÇÃO CULTURAL	366
0121 - FORMAÇÃO E CAPACITAÇÃO CULTURAL E ARTÍSTICA	367
0123 - DEMOCRATIZAÇÃO DO ACESSO À CULTURA E AOS SEUS MECANISMOS DE PRODUÇÃO	369

0124 - PROMOÇÃO E DIFUSÃO CULTURAL	371
0125 - MODERNIZAÇÃO E PRESERVAÇÃO DA INFRAESTRUTURA CULTURAL.	374
0131 - PRESERVAÇÃO DO PATRIMÔNIO CULTURAL	377
0149 - INCENTIVO AO ESPORTE	379
0181 - GERENCIAMENTO DE ESTÁDIOS E PROMOÇÃO DE EVENTOS ESPORTIVOS, RELIGIOSOS E SOCIO-CULTURAI	381
0212 - MINAS OLÍMPICA	382
REDE DE INFRAESTRUTURA	387
0116 - ESTRADAS VICINAIS DE MINAS	389
0132 - DESENVOLVIMENTO DA INFRAESTRUTURA MUNICIPAL	390
0166 - BARRAGENS DE MINAS	393
0186 - MELHORIA DA INFRAESTRUTURA DE TRANSPORTES	394
0209 - AUMENTO DA CAPACIDADE E SEGURANÇA DOS CORREDORES DE TRANSPORTE	395
0216 - EXPANSÃO DA INFRAESTRUTURA RODOVIÁRIA	397
0293 - PLANEJAMENTO E GERENCIAMENTO DE SERVIÇOS E INFRAESTRUTURA DE TRANSPORTES E OBRAS PÚBLICAS	399
PROGRAMAS ESPECIAIS	401
PROGRAMAS ESPECIAIS	403
0701 - APOIO À ADMINISTRAÇÃO PÚBLICA	405
0702 - OBRIGAÇÕES ESPECIAIS	478
0703 - PROCESSO JUDICIÁRIO	526
0704 - EDIÇÃO, IMPRESSÃO, COMERCIALIZAÇÃO E DIVULGAÇÃO DO JORNAL MINAS GERAIS E DOS SERVIÇOS GRÁFICOS	526
0705 - AUXÍLIO FINANCEIRO AO SEGURADO	527
0706 - PRESTAÇÃO JURISDICIONAL	528
0707 - AMPLIAÇÃO DA EFICIÊNCIA NA GESTÃO PROCESSUAL	531
0709 - COMUNICAÇÃO SOCIAL	532
0710 - ASSESSORAMENTO SUPERIOR	532
0711 - REPRESENTAÇÃO JURÍDICA DO ESTADO	533
0712 - ADMINISTRAÇÃO DE PALÁCIOS	534
0714 - AQUISIÇÃO, CONSTRUÇÃO, REPAROS DE BENS IMÓVEIS	535
0715 - ASSISTÊNCIA À SAÚDE DOS SEGURADOS E DOS SEUS DEPENDENTES	536
0720 - PLANO DE ATENÇÃO À SAÚDE	537
0721 - CAPITALIZAÇÃO DO BDMG	538
0724 - ASSISTÊNCIA AO BOMBEIRO MILITAR	539
0725 - SOLUÇÕES EM SERVIÇOS DE APOIO TÉCNICO-OPERACIONAL	540
0726 - ACESSO À JUSTIÇA	541
0729 - PROCESSO LEGISLATIVO	543
0730 - ASSESSORAMENTO ESTRATÉGICO AO GOVERNADOR	543
0731 - REPRESENTAÇÃO E DEFESA DOS INTERESSES DO ESTADO DE MINAS GERAIS NOS ESCRITÓRIOS REGIONAIS	544
0732 - SERVIÇOS PRÓPRIOS DE ATENÇÃO À SAÚDE DOS BENEFICIÁRIOS	545
0734 - PRESTAÇÃO JURISDICIONAL MILITAR	547
0736 - PROGRAMA DE APOIO HABITACIONAL AOS MILITARES	548
0737 - MODERNIZAÇÃO INSTITUCIONAL	548
0738 - PROTEÇÃO E DEFESA DO CONSUMIDOR	549
0741 - AÇÕES DE DEFESA CIVIL NOS MUNICÍPIOS MINEIROS	550
0743 - SERVIÇO ESPECIAL DE SEGURANÇA	551
0746 - CONTROLE EXTERNO DA GESTÃO DOS RECURSOS PÚBLICOS	551
0751 - PRESTAÇÃO DE BENEFÍCIOS PREVIDENCIÁRIOS	552
0760 - CAPACITAÇÃO E ORIENTAÇÃO NA GESTÃO DOS RECURSOS PÚBLICOS	554
0764 - ASSISTÊNCIA COMPLEMENTAR	554
0765 - APOIO HABITACIONAL	555
0766 - BENEFÍCIOS ASSISTENCIAIS	555
0767 - RESERVA DE BENEFÍCIOS	556
0768 - APORTE DE CAPITAL - MGI	556
0772 - PROMOÇÃO DOS DIREITOS DIFUSOS E COLETIVOS	557
0778 - PROGRAMA ESTADUAL DE ASSISTÊNCIA AO PECÚLIO DOS SERVIDORES DO ESTADO DE MINAS GERAIS	557
0999 - RESERVA DE CONTINGÊNCIA	558

PROGRAMAS ESTRUTURADORES

REDE DE ATENÇÃO EM SAÚDE

RELATÓRIO INSTITUCIONAL DE MONITORAMENTO
DEMONSTRATIVO DE EXECUÇÃO FÍSICA E FINANCEIRA - JAN A DEZ
PROGRAMAS ESTRUTURADORES
REDE DE ATENÇÃO EM SAÚDE

PROGRAMA : 002 - SAÚDE INTEGRADA

UNIDADE RESPONSÁVEL : 4291 - FUNDO ESTADUAL DE SAÚDE

OBJETIVO: APRIMORAR A GESTÃO DA REDE POR MEIO DE INSTRUMENTOS, FERRAMENTAS E POLÍTICAS INOVADORAS QUE POSSIBILITEM OFERTAR PRESTAÇÕES COMUNS E AMPLIAÇÃO DO ACESSO DO CIDADÃO AOS SERVIÇOS DE SAÚDE E, ASSIM, GARANTIR UMA ASSISTÊNCIA INTEGRAL E CONTÍNUA.

PÚBLICO ALVO: POPULAÇÃO DO ESTADO DE MINAS GERAIS

Regiões	Financeiro		
	Programado PPAG	Executado Jan/Dez	%
Alto Paranaíba	22.816.473,00	26.693.811,83	116,99
Central	843.996.786,00	884.148.438,46	104,76
Centro Oeste	71.335.838,00	25.797.825,24	36,16
Estadual	4.005.426,00	49.991.636,45	1.248,10
Jequitinhonha / Mucuri	102.186.060,00	31.621.718,08	30,95
Mata	168.288.519,00	84.034.119,20	49,93
Noroeste de Minas	4.917.689,00	3.441.570,08	69,98
Norte de Minas	85.789.107,00	35.255.617,15	41,10
Rio Doce	108.053.423,00	81.706.943,23	75,62
Sul de Minas	67.753.546,00	60.548.515,31	89,37
Triângulo	78.635.903,00	67.362.030,24	85,66
Total	1.557.778.770,00	1.350.602.225,27	86,70

AÇÕES DO PROGRAMA POR UNIDADE ORÇAMENTÁRIA

2261 - FUNDAÇÃO EZEQUIEL DIAS

AÇÃO : 4011 - PRODUÇÃO E DISTRIBUIÇÃO DE VACINA

Produto : VACINAS PRODUZIDAS/DISTRIBUIDAS

Unidade de Medida : UNIDADE

DETALHAMENTO DO PRODUTO: MEDICAMENTO DESTINADO A IMUNIZAÇÃO VISANDO A PREVENÇÃO DE DOENÇAS.

FINALIDADE: PRODUZIR E DISTRIBUIR IMUNOBIOLOGICOS (VACINAS) VISANDO AO ATENDIMENTO DO PROGRAMA NACIONAL DE IMUNIZAÇÕES DESTINADO A PREVENÇÃO DE DOENÇAS POR MEIO DE VACINAÇÃO.

Regiões	Físico			Financeiro		
	Programado PPAG	Executado Jan/Dez	%	Programado PPAG	Executado Jan/Dez	%
Central	17.000.000	13.067.230	76,87	193.782.059,00	386.414.828,33	199,41
Total	17.000.000	13.067.230	76,87	193.782.059,00	386.414.828,33	199,41

AÇÃO : 4024 - DESENVOLVIMENTO PRODUTIVO - PRODUÇÃO DE ANTIRRETROVIRAIS E MEDICAMENTOS ESPECIAIS

Produto : MEDICAMENTO PRODUZIDO

Unidade de Medida : UNIDADE

DETALHAMENTO DO PRODUTO: UNIDADES FARMACÉUTICAS PRODUZIDAS E DISTRIBUIDAS, TAIS COMO: TALIDOMIDA, NEVIRAPINA, ENTECARVIR, TENOFOVIR+LAMIVUDINA (2 EM 1), TENOFOVIR+LAMIVUDINA+EFAVIRENZ (3 EM 1), SOMATROPINA.

FINALIDADE: DESENVOLVER, PRODUZIR E/OU DISTRIBUIR MEDICAMENTOS VISANDO O ATENDIMENTO AO PROGRAMA NACIONAL DE MEDICAMENTOS DO MINISTÉRIO DA SAÚDE E AO PROGRAMA ESTADUAL DE MEDICAMENTOS.

Regiões	Físico			Financeiro		
	Programado PPAG	Executado Jan/Dez	%	Programado PPAG	Executado Jan/Dez	%
Central	55.100.000	11.233.337	20,39	75.912.187,00	37.805.823,08	49,80
Total	55.100.000	11.233.337	20,39	75.912.187,00	37.805.823,08	49,80

RELATÓRIO INSTITUCIONAL DE MONITORAMENTO
DEMONSTRATIVO DE EXECUÇÃO FÍSICA E FINANCEIRA - JAN A DEZ
PROGRAMAS ESTRUTURADORES
REDE DE ATENÇÃO EM SAÚDE

AÇÃO : 4420 - PRODUÇÃO DE FITOTERÁPICOS E MEDICAMENTOS BÁSICOS - FARMÁCIA DE MINAS

Produto : MEDICAMENTO PRODUZIDO **Unidade de Medida : UNIDADE**

DETALHAMENTO DO PRODUTO: MEDICAMENTOS: ANALGÉSICOS, CARDIOVASCULARES, ANTIINFLAMATÓRIOS, ANTIDIABÉTICOS, ANTIPARASITÁRIOS, ANTIBIÓTICOS, ANTI-HIPERTENSIVOS, ANTIRRETROVIRAIS, ANTIALÉRGICOS, ANSIOLÍTICOS, ANTIFÚNGICOS, ANTIESPASMÓDICOS E NEUROLÉPICOS. FITOTERÁPICO: PRODUÇÃO DE FITOTERÁPICOS, PROMOVENDO O USO SUSTENTÁVEL DA BIODIVERSIDADE, O DESENVOLVIMENTO DA CADEIA PRODUTIVA E DA INDÚSTRIA ESTADUAL.

FINALIDADE: PRODUZIR PRODUTOS FITOTERÁPICOS E MEDICAMENTOS VISANDO O ATENDIMENTO NO ÂMBITO ESTADUAL, AO PROGRAMA FARMÁCIA DE MINAS.

Regiões	Físico			Financeiro		
	Programado PPAG	Executado Jan/Dez	%	Programado PPAG	Executado Jan/Dez	%
Central	23.712.000	0	0,00	11.112.371,00	28.088,33	0,25
Total	23.712.000	0	0,00	11.112.371,00	28.088,33	0,25

2271 - FUNDAÇÃO HOSPITALAR DO ESTADO DE MINAS GERAIS

AÇÃO : 4001 - GESTÃO DA POLÍTICA HOSPITALAR - COMPLEXO DE SAÚDE MENTAL

Produto : PACIENTE ATENDIDO **Unidade de Medida : PACIENTE**

DETALHAMENTO DO PRODUTO: SOMATÓRIO DE PACIENTE POR DIA DE INTERNAÇÃO E Nº DE PACIENTES AMBULATORIAIS (ATENDIMENTO DE URGÊNCIA E ELETIVO)

FINALIDADE: PRESTAR ASSISTÊNCIA HOSPITALAR A PACIENTES ADULTOS E INFANTO-JUVENIL VISANDO AO RESTABELECIMENTO DOS PACIENTES, DE MANEIRA A ADQUIRIREM ESTABILIDADE, GARANTINDO O CUMPRIMENTO DAS DIRETRIZES DA POLÍTICA NACIONAL DE SAÚDE, BEM COMO ATENÇÃO INTEGRAL AOS PACIENTES QUE FORAM ASILADOS COMPULSORIAMENTE NO PASSADO EM DECORRÊNCIA DE DISTÚRBIOS MENTAIS. PRESTAR ASSISTÊNCIA AMBULATORIAL E HOSPITALAR, CONFORME LEI FEDERAL Nº 10.216, DE 6/4/2001, AOS USUÁRIOS DE ALCÓOL E OUTRAS DROGAS.

Regiões	Físico			Financeiro		
	Programado PPAG	Executado Jan/Dez	%	Programado PPAG	Executado Jan/Dez	%
Central	130.000	123.643	95,11	22.351.499,00	25.989.786,08	116,28
Total	130.000	123.643	95,11	22.351.499,00	25.989.786,08	116,28

AÇÃO : 4002 - GESTÃO DA POLÍTICA HOSPITALAR - COMPLEXO DE REABILITAÇÃO E CUIDADO AO IDOSO

Produto : PACIENTE ATENDIDO **Unidade de Medida : PACIENTE**

DETALHAMENTO DO PRODUTO: SOMATÓRIO DE PACIENTE POR DIA DE INTERNAÇÃO E Nº DE PACIENTES AMBULATORIAIS (ATENDIMENTO DE URGÊNCIA E ELETIVO)

FINALIDADE: GARANTIR A ASSISTÊNCIA HOSPITALAR E DOMICILIAR AOS PACIENTES QUE FORAM ASILADOS COMPULSORIAMENTE NO PASSADO DEVIDO À HANSENIASE; PROMOVER A ASSISTÊNCIA DE CLÍNICA MÉDICA E REABILITAÇÃO FÍSICA A PACIENTES DA REGIÃO DE BETIM, TRÊS CORAÇÕES, UBÁ E BAMBUI COM ÊNFASE NA ASSISTÊNCIA AO IDOSO.

Regiões	Físico			Financeiro		
	Programado PPAG	Executado Jan/Dez	%	Programado PPAG	Executado Jan/Dez	%
Central	48.500	40.186	82,86	6.741.445,00	8.095.264,19	120,08
Centro Oeste	5.000	5.858	117,16	3.913.932,00	4.451.197,13	113,73
Mata	18.000	21.407	118,93	5.369.268,00	5.732.786,33	106,77
Sul de Minas	21.000	29.465	140,31	3.433.115,00	4.141.249,19	120,63
Total	92.500	96.916	104,77	19.457.760,00	22.420.496,84	115,23

AÇÃO : 4003 - GESTÃO DA POLÍTICA HOSPITALAR - COMPLEXO DE URGÊNCIA E EMERGÊNCIA

Produto : PACIENTE ATENDIDO **Unidade de Medida : PACIENTE**

DETALHAMENTO DO PRODUTO: SOMATÓRIO DE PACIENTE POR DIA DE INTERNAÇÃO E Nº DE PACIENTES AMBULATORIAIS (ATENDIMENTO DE URGÊNCIA E ELETIVO)

FINALIDADE: PRESTAR ASSISTÊNCIA A PACIENTES ADULTOS E PEDIÁTRICOS EM SITUAÇÕES DE EMERGÊNCIAS, PRINCIPALMENTE VÍTIMAS DE ACIDENTE DE TRÂNSITO, DE ARMAS BRANCAS E DE FOGO, TRAUMATISMOS CRANIANOS GRAVES, FRATURAS ORTOPÉDICAS COMPLEXAS, QUEIMADURAS EXTENSAS, ACIDENTES POR ANIMAIS VENENOSOS, E A PACIENTES PEDIÁTRICOS COM INTERCORRÊNCIAS CLÍNICAS E INFECCIOSAS, COM O OBJETIVO DE DIMINUIR A TAXA DE MORTALIDADE E AS SEQUELAS ORIUNDAS DESSAS EMERGÊNCIAS, PERMITINDO O RETORNO DOS PACIENTES ÀS SUAS ATIVIDADES.

Regiões	Físico			Financeiro		
	Programado PPAG	Executado Jan/Dez	%	Programado PPAG	Executado Jan/Dez	%
Central	420.000	373.690	88,97	49.324.874,00	77.949.319,33	158,03
Total	420.000	373.690	88,97	49.324.874,00	77.949.319,33	158,03

RELATÓRIO INSTITUCIONAL DE MONITORAMENTO
DEMONSTRATIVO DE EXECUÇÃO FÍSICA E FINANCEIRA - JAN A DEZ
PROGRAMAS ESTRUTURADORES
REDE DE ATENÇÃO EM SAÚDE

AÇÃO : 4004 - GESTÃO DA POLÍTICA HOSPITALAR - COMPLEXO DE ESPECIALIDADES

Produto : PACIENTE ATENDIDO **Unidade de Medida : PACIENTE**

DETALHAMENTO DO PRODUTO: SOMATÓRIO DE PACIENTE POR DIA DE INTERNAÇÃO E Nº DE PACIENTES AMBULATORIAIS (ATENDIMENTO DE URGÊNCIA E ELETIVO)

FINALIDADE: PRESTAR ASSISTÊNCIA INTEGRAL AOS PACIENTES COM AIDS, OUTRAS DOENÇAS INFECTOCONTAGIOSAS, CÂNCER, GESTANTES E RECÉM-NASCIDOS DE ALTO RISCO, ATRAVÉS DE INTERNAÇÃO HOSPITALAR, ATENDIMENTO AMBULATORIAL E DOMICILIAR, CIRURGIAS E PROCEDIMENTOS OBSTÉTRICOS ESPECIALIZADOS, RADIOTERAPIA E QUIMIOTERAPIA, MEDICINA INTENSIVA, VISANDO À DIMINUIÇÃO DA MORTALIDADE MATERNO-INFANTIL E AS COMPLICAÇÕES DECORRENTES DAS DOENÇAS INFECTOCONTAGIOSAS E DO CÂNCER, PARA USUÁRIOS DO SISTEMA ÚNICO DE SAÚDE.

Regiões	Físico			Financeiro		
	Programado PPAG	Executado Jan/Dez	%	Programado PPAG	Executado Jan/Dez	%
Central	207.000	205.943	99,49	27.932.309,00	37.486.400,45	134,20
Total	207.000	205.943	99,49	27.932.309,00	37.486.400,45	134,20

AÇÃO : 4006 - GESTÃO DA POLÍTICA HOSPITALAR - COMPLEXO DE HOSPITAIS GERAIS

Produto : PACIENTE ATENDIDO **Unidade de Medida : PACIENTE**

DETALHAMENTO DO PRODUTO: SOMATÓRIO DE PACIENTE POR DIA DE INTERNAÇÃO E Nº DE PACIENTES AMBULATORIAIS (ATENDIMENTO DE URGÊNCIA E ELETIVO)

FINALIDADE: PRESTAR ASSISTÊNCIA HOSPITALAR E AMBULATORIAL DE CLÍNICA MÉDICA, CIRURGIA GERAL, ORTOPEDIA, PEDIATRIA, MEDICINA INTENSIVA, GESTANTES E RECÉM-NASCIDOS DE ALTO RISCO, A PACIENTES DO SISTEMA ÚNICO DE SAÚDE (SUS) EM BELO HORIZONTE, JUIZ DE FORA, PATOS DE MINAS E BARBACENA, COM OBJETIVO DE GARANTIR ASSISTÊNCIA AOS PACIENTES QUE NECESSITAM DE INTERNAÇÕES DE MÉDIA E ALTA COMPLEXIDADE.

Regiões	Físico			Financeiro		
	Programado PPAG	Executado Jan/Dez	%	Programado PPAG	Executado Jan/Dez	%
Alto Paranaíba	100.000	86.204	86,20	11.046.379,00	17.779.330,93	160,95
Central	250.000	184.397	73,76	25.660.343,00	48.585.306,58	189,34
Mata	100.000	79.524	79,52	15.338.219,00	19.708.843,82	128,49
Total	450.000	350.125	77,81	52.044.941,00	86.073.481,33	165,38

AÇÃO : 4440 - GESTÃO DA POLÍTICA HOSPITALAR - COMPLEXO MG TRANSPLANTE

Produto : ÓRGÃO OU TECIDO CAPTADO **Unidade de Medida : CAPTAÇÃO**

DETALHAMENTO DO PRODUTO: ÓRGÃO OU TECIDO CAPTADO COM POSSIBILIDADE DE SER TRANSPLANTADO.

FINALIDADE: INCENTIVAR A DOAÇÃO DE ÓRGÃOS E TECIDOS POR MEIO DE CAMPANHAS PUBLICITÁRIAS INFORMATIVAS À POPULAÇÃO EM GERAL; ACOLHER E ESCLARECER AS DÚVIDAS DOS FAMILIARES E RESPONSÁVEIS PELO POSSÍVEL DOADOR; CAPTAR OS ÓRGÃOS DO DOADOR E TRANSPORTÁ-LOS DENTRO DAS NORMAS TÉCNICAS ATÉ AS INSTITUIÇÕES CREDENCIADAS PARA A REALIZAÇÃO DO TRANSPLANTE VISANDO À DIMINUIÇÃO DA FILA DE ESPERA DE DOADORES DE MANEIRA A AUMENTAR A SOBREVIVÊNCIA DA POPULAÇÃO DE MINAS GERAIS.

Regiões	Físico			Financeiro		
	Programado PPAG	Executado Jan/Dez	%	Programado PPAG	Executado Jan/Dez	%
Central	1.400	1.280	91,43	1.987.193,00	1.399.058,65	70,40
Mata	0	191	-	0,00	0,00	-
Norte de Minas	0	198	-	0,00	0,00	-
Rio Doce	0	222	-	0,00	0,00	-
Sul de Minas	0	195	-	0,00	0,00	-
Triângulo	0	259	-	0,00	0,00	-
Total	1.400	2.345	167,50	1.987.193,00	1.399.058,65	70,40

RELATÓRIO INSTITUCIONAL DE MONITORAMENTO
DEMONSTRATIVO DE EXECUÇÃO FÍSICA E FINANCEIRA - JAN A DEZ
PROGRAMAS ESTRUTURADORES
REDE DE ATENÇÃO EM SAÚDE

4291 - FUNDO ESTADUAL DE SAÚDE

AÇÃO : 1059 - IMPLANTAÇÃO DE HOSPITAIS REGIONAIS E ESTRATEGICOS

Produto : HOSPITAL CONSTRUÍDO **Unidade de Medida : UNIDADE**

DETALHAMENTO DO PRODUTO: OBRA DO HOSPITAL REGIONAL OU ESTRATÉGICO CONCLUÍDA

FINALIDADE: CONSTRUIR , IMPLANTAR E REESTRUTURAR HOSPITAIS PÚBLICOS REGIONAIS A FIM DE SUPRIR LACUNAS ASSISTENCIAIS EM DIFERENTES REGIÕES DO ESTADO, PRESTANDO PAPEL DE REFERÊNCIA HOSPITALAR SECUNDÁRIA E TERCIÁRIA PARA A POPULAÇÃO NOS SERVIÇOS PRÉ-DEFINIDOS.

Regiões	Físico			Financeiro		
	Programado PPAG	Executado Jan/Dez	%	Programado PPAG	Executado Jan/Dez	%
Central	1	0	0,00	61.180.555,00	0,00	0,00
Centro Oeste	1	1	100,00	35.568.731,00	0,00	0,00
Jequitinhonha / Mucuri	0	1	-	81.536.552,00	11.904.162,39	14,60
Mata	1	1	100,00	70.306.236,00	0,00	0,00
Norte de Minas	0	0	-	40.668.300,00	0,00	0,00
Rio Doce	1	1	100,00	58.266.840,00	28.921.265,95	49,64
Triângulo	0	1	-	0,00	0,00	-
Total	4	5	125,00	347.527.214,00	40.825.428,34	11,75

Ação : 4252 - MANUTENÇÃO DE HOSPITAIS REGIONAIS

Ação com meta física não cumulativa

Produto : HOSPITAL BENEFICIADO **Unidade de Medida : HOSPITAL**

DETALHAMENTO DO PRODUTO: HOSPITAL BENEFICIADO COM REPASSE DE RECURSOS PARA AUXILIAR NO CUSTEIO DAS ATIVIDADES

FINALIDADE: CUSTEAR AÇÕES DE SAÚDE DESENVOLVIDAS NOS HOSPITAIS PÚBLICOS REGIONAIS CONCEBIDOS PARA SUPRIR LACUNAS ASSISTENCIAIS EM DIFERENTES REGIÕES DO ESTADO, PRESTANDO PAPEL DE REFERÊNCIA HOSPITALAR SECUNDÁRIA E TERCIÁRIA PARA A POPULAÇÃO NOS SERVIÇOS PRÉ-DEFINIDOS.

Regiões	Físico			Financeiro		
	Programado PPAG	Executado Jan/Dez	%	Programado PPAG	Executado Jan/Dez	%
Central	2	1	50,00	97.652.973,00	90.229.131,75	92,40
Centro Oeste	1	0	0,00	5.033.659,00	0,00	0,00
Estadual	0	0	-	0,00	1.140.918,30	-
Mata	2	1	50,00	14.094.244,00	1.800.000,00	12,77
Norte de Minas	0	0	-	5.537.025,00	0,00	0,00
Rio Doce	1	2	200,00	12.080.781,00	15.178.026,75	125,64
Triângulo	2	1	50,00	34.329.551,00	24.664.633,18	71,85
Total	8	5	62,50	168.728.233,00	133.012.709,98	78,83

AÇÃO : 4299 - AQUISIÇÃO, ARMAZENAMENTO E DISTRIBUIÇÃO DE MEDICAMENTOS BÁSICOS

Produto : MEDICAMENTO BÁSICO DISTRIBUÍDO **Unidade de Medida : MEDICAMENTO**

DETALHAMENTO DO PRODUTO: O PRODUTO SE REFERE AOS MEDICAMENTOS DO COMPONENTE BÁSICO DA ASSISTÊNCIA FARMACÊUTICA DISTRIBUÍDOS

FINALIDADE: GARANTIR A DISPONIBILIDADE DE MEDICAMENTOS BÁSICOS, COM EFICIÊNCIA NA AQUISIÇÃO, ARMAZENAMENTO E DISTRIBUIÇÃO, VISANDO ATENDER A POPULAÇÃO.

Regiões	Físico			Financeiro		
	Programado PPAG	Executado Jan/Dez	%	Programado PPAG	Executado Jan/Dez	%
Alto Paranaíba	74.175.386	40.005.874	53,93	4.333.416,00	2.362.691,81	54,52
Central	623.733.684	420.706.031	67,45	36.439.272,00	25.165.683,74	69,06
Centro Oeste	154.510.095	100.360.104	64,95	9.026.667,00	5.506.765,30	61,01
Estadual	0	0	-	4.005.426,00	44.864.628,47	1.120,10
Jequitinhonha / Mucuri	209.664.858	128.797.899	61,43	12.248.878,00	11.450.045,68	93,48
Mata	306.581.983	247.737.489	80,81	17.910.899,00	16.837.474,41	94,01
Noroeste de Minas	53.847.995	25.698.573	47,72	3.145.864,00	1.425.190,57	45,30
Norte de Minas	243.872.204	170.236.700	69,81	14.247.315,00	14.659.639,36	102,89
Rio Doce	249.039.071	169.157.193	67,92	14.549.169,00	14.919.334,06	102,54
Sul de Minas	346.522.099	237.584.337	68,56	20.244.250,00	12.513.023,25	61,81
Triângulo	138.052.625	90.529.317	65,58	8.065.201,00	9.085.352,69	112,65
Total	2.400.000.000	1.630.813.517	67,95	144.216.357,00	158.789.829,34	110,11

RELATÓRIO INSTITUCIONAL DE MONITORAMENTO
DEMONSTRATIVO DE EXECUÇÃO FÍSICA E FINANCEIRA - JAN A DEZ
PROGRAMAS ESTRUTURADORES
REDE DE ATENÇÃO EM SAÚDE

AÇÃO : 4302 - AQUISIÇÃO, ARMAZENAMENTO E DISTRIBUIÇÃO DE MEDICAMENTOS DE ALTO CUSTO

Produto : MEDICAMENTO DE ALTO CUSTO DISTRIBUÍDO **Unidade de Medida : MEDICAMENTO**

DETALHAMENTO DO PRODUTO: MEDICAMENTOS DISTRIBUIDOS PARA ATENDIMENTO ÀS SOLICITAÇÕES DEFERIDAS, CONFORME CRITÉRIOS ESTABELECIDOS PARA O COMPONENTE ESPECIALIZADO DA ASSISTÊNCIA FARMACÉUTICA DO SUS.

FINALIDADE: FORNECER AOS USUÁRIOS DO SISTEMA ÚNICO DE SAÚDE EM MINAS GERAIS (SUS/MG), DE ACORDO COM DIRETRIZES E PROTOCOLOS CLÍNICOS DO MINISTÉRIO DA SAÚDE, MEDICAMENTOS DE ALTO CUSTO PERTENCENTES AO COMPONENTE ESPECIALIZADO DA ASSISTÊNCIA FARMACÉUTICA DEFINIDOS PELA PORTARIA MS/GM Nº 1.554, DE 30 DE JULHO DE 2013 E SUAS ATUALIZAÇÕES.

Regiões	Físico			Financeiro		
	Programado PPAG	Executado Jan/Dez	%	Programado PPAG	Executado Jan/Dez	%
Alto Paranaíba	1.719.211	2.194.896	127,67	4.038.675,00	3.304.517,70	81,82
Central	36.563.490	35.576.011	97,30	167.105.160,00	82.277.425,60	49,24
Centro Oeste	4.843.879	5.241.980	108,22	11.378.971,00	8.203.491,00	72,09
Jequitinhonha / Mucuri	1.224.645	1.615.446	131,91	2.876.868,00	2.828.759,72	98,33
Mata	9.053.731	10.013.563	110,60	21.268.524,00	17.022.148,02	80,03
Noroeste de Minas	387.870	417.325	107,59	911.163,00	664.001,74	72,87
Norte de Minas	4.069.450	4.074.674	100,13	9.559.726,00	5.885.692,13	61,57
Rio Doce	4.239.279	5.084.117	119,93	9.958.679,00	8.746.180,27	87,82
Sul de Minas	9.995.830	10.833.264	108,38	23.481.646,00	22.905.290,10	97,55
Triângulo	8.902.615	11.287.212	126,79	20.913.529,00	19.907.551,42	95,19
Total	81.000.000	86.338.488	106,59	271.492.941,00	171.745.057,70	63,26

Ação : 4308 - GESTÃO DA POLÍTICA HOSPITALAR - FORTALECIMENTO E MELHORIA DA QUALIDADE DOS HOSPITAIS DO SISTEMA ÚNICO DE SAÚDE (PRO-HOSP)

Ação com meta física não cumulativa

Produto : HOSPITAL BENEFICIADO **Unidade de Medida : HOSPITAL**

DETALHAMENTO DO PRODUTO: HOSPITAIS CONTEMPLADOS PELO PRO-HOSP INCENTIVO RECEBENDO INCENTIVO FINANCEIRO CONFORME DESEMPENHO ASSISTENCIAL

FINALIDADE: PROMOVER A MELHORIA DA QUALIDADE DA ASSISTÊNCIA HOSPITALAR, FORTALECER A REGIONALIZAÇÃO, REDUZIR VAZIOS ASSISTENCIAIS E FORTALECER AS REDES PRIORITÁRIAS DE ATENÇÃO À SAÚDE, POR MEIO DOS HOSPITAIS INTEGRANTES DO SISTEMA ÚNICO DE SAÚDE (SUS) DE REFERÊNCIA NAS REGIÕES DE SAÚDE DO ESTADO DE MINAS GERAIS.

Regiões	Físico			Financeiro		
	Programado PPAG	Executado Jan/Dez	%	Programado PPAG	Executado Jan/Dez	%
Alto Paranaíba	5	4	80,00	3.398.003,00	3.247.271,39	95,56
Central	39	37	94,87	66.814.546,00	62.722.322,35	93,88
Centro Oeste	9	9	100,00	6.413.878,00	7.636.371,81	119,06
Estadual	0	0	-	0,00	3.986.089,68	-
Jequitinhonha / Mucuri	13	13	100,00	5.523.762,00	5.438.750,29	98,46
Mata	23	22	95,65	24.001.129,00	22.932.866,62	95,55
Noroeste de Minas	3	3	100,00	860.662,00	1.352.377,77	157,13
Norte de Minas	17	16	94,12	15.776.741,00	14.710.285,66	93,24
Rio Doce	12	12	100,00	13.197.954,00	13.942.136,20	105,64
Sul de Minas	20	20	100,00	20.594.535,00	20.988.952,77	101,92
Triângulo	7	7	100,00	15.327.622,00	13.704.492,95	89,41
Total	148	143	96,62	171.908.832,00	170.661.917,49	99,27

RELATÓRIO INSTITUCIONAL DE MONITORAMENTO
DEMONSTRATIVO DE EXECUÇÃO FÍSICA E FINANCEIRA - JAN A DEZ
PROGRAMAS ESTRUTURADORES
REDE DE ATENÇÃO EM SAÚDE

PROGRAMA : 044 - REDES INTEGRADAS DE SERVIÇOS DE SAÚDE

UNIDADE RESPONSÁVEL : 4291 - FUNDO ESTADUAL DE SAÚDE

OBJETIVO: ADEQUAR A OFERTA E A QUALIDADE DE CUIDADOS SECUNDÁRIOS E TERCIÁRIOS, OBSERVADA A DISTRIBUIÇÃO TERRITORIAL DAS REDES DE ATENÇÃO À SAÚDE.

PÚBLICO ALVO: POPULAÇÃO DO ESTADO DE MINAS GERAIS QUE DEMANDA SERVIÇOS DE ATENÇÃO SECUNDÁRIA E TERCIÁRIA

Regiões	Financeiro		
	Programado PPAG	Executado Jan/Dez	%
Alto Paranaíba	9.737.067,00	6.813.466,45	69,97
Central	143.574.586,00	121.706.757,38	84,77
Centro Oeste	46.346.166,00	40.147.431,38	86,63
Estadual	142.160.842,00	164.517.953,32	115,73
Jequitinhonha / Mucuri	50.858.592,00	39.225.192,41	77,13
Mata	59.903.339,00	59.864.008,07	99,93
Noroeste de Minas	709.828,00	945.243,00	133,17
Norte de Minas	57.394.766,00	30.409.868,92	52,98
Rio Doce	43.362.297,00	44.768.633,67	103,24
Sul de Minas	48.821.117,00	81.877.583,44	167,71
Triângulo	42.040.120,00	8.177.581,10	19,45
Total	644.908.720,00	598.453.719,14	92,80

AÇÕES DO PROGRAMA POR UNIDADE ORÇAMENTÁRIA

2321 - FUNDAÇÃO CENTRO DE HEMATOLOGIA E HEMOTERAPIA DE MINAS GERAIS

AÇÃO : 4196 - CENTRO DE TECIDOS BIOLÓGICOS DE MINAS GERAIS - CETEBIO

Produto : MATERIAL BIOLÓGICO ARMAZENADO

Unidade de Medida : UNIDADE

DETALHAMENTO DO PRODUTO: CÉLULAS E TECIDOS BIOLÓGICOS COLETADOS, PROCESSADOS E ARMAZENADOS SEGUINDO CRITÉRIOS DE QUALIDADE INTERNACIONAIS E ESTABELECIDOS PELO MINISTÉRIO DA SAÚDE. OS PRODUTOS DA AÇÃO VISAM AO ATENDIMENTO DOS PACIENTES USUÁRIOS DO SISTEMA ÚNICO DE SAÚDE (SUS) VÍTIMAS DE INÚMERAS ENFERMIDADES GRAVES, TAIS COMO, QUEIMADURAS, POLITRAUMATISMOS, DOENÇAS CARDIACAS, DOENÇAS ONCOHEMATOLÓGICAS E DOENÇAS GENÉTICAS HEREDITÁRIAS.

FINALIDADE: OFERECER TECIDOS E MATERIAIS BIOLÓGICOS SEGUROS E DE ALTA QUALIDADE TÉCNICA PARA REALIZAÇÃO DE PROCEDIMENTOS DE ALTA COMPLEXIDADE NO ÂMBITO DO SISTEMA DE SAÚDE PÚBLICA DO ESTADO DE MINAS GERAIS.

Regiões	Físico			Financeiro		
	Programado PPAG	Executado Jan/Dez	%	Programado PPAG	Executado Jan/Dez	%
Central	120	217	180,83	3.881.706,00	1.549.918,50	39,93
Total	120	217	180,83	3.881.706,00	1.549.918,50	39,93

4291 - FUNDO ESTADUAL DE SAÚDE

Ação : 1168 - IMPLANTAÇÃO DE CENTROS HIPERTENSÃO MINAS

Ação com meta física não cumulativa

Produto : CENTRO IMPLANTADO - IMPLEMENTADO

Unidade de Medida : CENTRO

DETALHAMENTO DO PRODUTO: CENTRO IMPLANTADO E ABERTO AO PÚBLICO OU CENTRO DE ATENÇÃO SECUNDÁRIA REFORMADO OU AMPLIADO EM SUA CARTEIRA DE PROFISSIONAIS OU DE EQUIPAMENTOS.

FINALIDADE: AMPLIAR A LONGEVIDADE E MELHORAR A QUALIDADE DE VIDA DA POPULAÇÃO MINEIRA, POR MEIO DA IMPLEMENTAÇÃO DE UMA REDE INTEGRADA DE ATENÇÃO ÀS CONDIÇÕES CRÔNICAS PREVALENTES E PRIORITÁRIAS NO ESTADO, COM O FOCO NA PROMOÇÃO À SAÚDE, NA PREVENÇÃO DE RISCOS E AGRAVOS E NA ATENÇÃO AOS USUÁRIOS ACOMETIDOS PELA HIPERTENSÃO ARTERIAL SISTÊMICA, DOENÇAS CARDIOVASCULARES, DIABETES MELLITUS E DOENÇA RENAL CRÔNICA.

Regiões	Físico			Financeiro		
	Programado PPAG	Executado Jan/Dez	%	Programado PPAG	Executado Jan/Dez	%
Central	2	0	0,00	1.483.726,00	0,00	0,00
Mata	0	0	-	0,00	386.092,79	-
Norte de Minas	1	0	0,00	514.762,00	0,00	0,00
Sul de Minas	2	0	0,00	1.029.524,00	0,00	0,00
Total	5	0	0,00	3.028.012,00	386.092,79	12,75

RELATÓRIO INSTITUCIONAL DE MONITORAMENTO
DEMONSTRATIVO DE EXECUÇÃO FÍSICA E FINANCEIRA - JAN A DEZ
PROGRAMAS ESTRUTURADORES
REDE DE ATENÇÃO EM SAÚDE

AÇÃO : 1174 - VIVA VIDA - MÃES DE MINAS

Produto : PONTO DE ATENÇÃO IMPLANTADO

Unidade de Medida : UNIDADE

DETALHAMENTO DO PRODUTO: CONSIDERA-SE PONTO DE ATENÇÃO: CENTRO VIVA VIDA DE REFERÊNCIA SECUNDÁRIA; CASAS DE APOIO À GESTANTE E PUÉRPERA; UNIDADE DE UTI NEONATAL E MATERNIDADES DE ATENÇÃO À GESTANTE DE ALTO RISCO CREDENCIADAS; BANCOS DE LEITE HUMANO; POSTOS DE COLETA DE LEITE HUMANO.

FINALIDADE: PRESTAR ASSISTÊNCIA INTEGRAL À SAÚDE DAS GESTANTES E CRIANÇAS PRIORITARIAMENTE ATÉ 1 ANO, POR MEIO DA EXPANSÃO DOS CENTROS VIVA VIDA DE REFERÊNCIA SECUNDÁRIA COM VINCULAÇÃO PÚBLICA, DAS CASAS DE APOIO À GESTANTE E À PUÉRPERA E MATERNIDADES DE ALTO RISCO, ALÉM DA DIVULGAÇÃO E PUBLICIZAÇÃO DA ESTRATÉGIA PARA A IDENTIFICAÇÃO, MONITORAMENTO E ACOMPANHAMENTO DAS GESTANTES E CRIANÇAS ATÉ 1 ANO, ASSIM COMO DAS AÇÕES ESTRUTURADORAS DESTA REDE.

Regiões	Físico			Financeiro		
	Programado PPAG	Executado Jan/Dez	%	Programado PPAG	Executado Jan/Dez	%
Alto Paranaíba	4	0	0,00	212.948,00	0,00	0,00
Central	11	0	0,00	1.317.004,00	63.934,00	4,85
Centro Oeste	3	0	0,00	106.474,00	125.424,64	117,80
Estadual	2	0	0,00	14.067.489,00	2.198.912,74	15,63
Jequitinhonha / Mucuri	6	0	0,00	319.422,00	0,00	0,00
Mata	3	0	0,00	44.364,00	157.072,29	354,05
Noroeste de Minas	4	0	0,00	212.948,00	0,00	0,00
Norte de Minas	6	0	0,00	195.203,00	0,00	0,00
Rio Doce	3	0	0,00	44.364,00	0,00	0,00
Sul de Minas	5	0	0,00	1.730.137,00	0,00	0,00
Triângulo	3	0	0,00	44.364,00	0,00	0,00
Total	50	0	0,00	18.294.717,00	2.545.343,67	13,91

AÇÃO : 1175 - REDE DE URGÊNCIA E EMERGÊNCIA

Produto : REDE IMPLANTADA

Unidade de Medida : REDE

DETALHAMENTO DO PRODUTO: CENTRAL OPERATIVA DO SAMU E/OU COMPONENTE HOSPITALAR IMPLANTADO

FINALIDADE: IMPLANTAR AS REDES MACRORREGIONAIS DE URGÊNCIA E EMERGÊNCIA NO ESTADO DE MINAS GERAIS UTILIZANDO OS CONSÓRCIOS PÚBLICOS DE DIREITO PÚBLICO, VISANDO AO ATENDIMENTO EM TEMPO E LOCAL OPORTUNO, OBSERVANDO A REGULAÇÃO DA REGIÃO AMPLIADA DE SAÚDE, POSSIBILITANDO A REDUÇÃO DE MORTES E SEQUELAS EVITÁVEIS.

Regiões	Físico			Financeiro		
	Programado PPAG	Executado Jan/Dez	%	Programado PPAG	Executado Jan/Dez	%
Alto Paranaíba	0	0	-	1.762.580,00	0,00	0,00
Central	0	0	-	8.818.746,00	4.507.783,41	51,12
Centro Oeste	1	0	0,00	1.762.580,00	7.076.279,61	401,47
Estadual	0	0	-	47.359.854,00	42.331.340,64	89,38
Mata	0	0	-	1.762.580,00	0,00	0,00
Rio Doce	0	0	-	1.762.580,00	8.551.328,59	485,16
Sul de Minas	0	1	-	0,00	100.510,72	-
Triângulo	1	0	0,00	3.525.160,00	2.576.448,22	73,09
Total	2	1	50,00	66.754.080,00	65.143.691,19	97,59

RELATÓRIO INSTITUCIONAL DE MONITORAMENTO
DEMONSTRATIVO DE EXECUÇÃO FÍSICA E FINANCEIRA - JAN A DEZ
PROGRAMAS ESTRUTURADORES
REDE DE ATENÇÃO EM SAÚDE

Ação : 4107 - REDE DE ATENÇÃO PSICOSSOCIAL

Ação com meta física não cumulativa

Produto : CENTRO COFINANCIADO **Unidade de Medida : UNIDADE**

DETALHAMENTO DO PRODUTO: CENTRO DE ATENÇÃO PSICOSSOCIAL O QUAL O MUNICÍPIO GESTOR/SEDE RECEBEU REPASSE MENSAL DE RECURSO PARA CUSTEIO. O CUSTEIO DO ESTADO É UMA COMPLEMENTAÇÃO DO RECURSO FEDERAL.

FINALIDADE: COFINANCIAR OS CENTROS DE ATENÇÃO PSICOSSOCIAL DO ESTADO DE MINAS GERAIS VISANDO À MELHORIA DA QUALIDADE ASSISTENCIAL DOS SERVIÇOS PRESTADOS E O FORTALECIMENTO DAS AÇÕES DA REDE DE ATENÇÃO PSICOSSOCIAL.

Regiões	Físico			Financeiro		
	Programado PPAG	Executado Jan/Dez	%	Programado PPAG	Executado Jan/Dez	%
Alto Paranaíba	6	0	0,00	596.256,00	0,00	0,00
Central	71	0	0,00	7.055.786,00	0,00	0,00
Centro Oeste	20	0	0,00	1.987.522,00	0,00	0,00
Estadual	0	0	-	0,00	44.732.695,14	-
Jequitinhonha / Mucuri	17	0	0,00	1.689.395,00	0,00	0,00
Mata	31	0	0,00	3.080.765,00	0,00	0,00
Noroeste de Minas	5	0	0,00	496.880,00	0,00	0,00
Norte de Minas	25	0	0,00	2.484.406,00	0,00	0,00
Rio Doce	16	0	0,00	1.590.018,00	0,00	0,00
Sul de Minas	30	0	0,00	2.981.285,00	0,00	0,00
Triângulo	12	0	0,00	1.192.516,00	0,00	0,00
Total	233	0	0,00	23.154.829,00	44.732.695,14	193,19

Ação : 4145 - ATENÇÃO À SAÚDE DE PACIENTES COM HIPERTENSÃO E DIABETES

Ação com meta física não cumulativa

Produto : CENTRO MANTIDO **Unidade de Medida : CENTRO**

DETALHAMENTO DO PRODUTO: MANUTENÇÃO DOS CENTROS EM FUNCIONAMENTO E ABERTOS AO PÚBLICO

FINALIDADE: NORTEAR O PROFISSIONAL E A EQUIPE DE SAÚDE EM RELAÇÃO À PROMOÇÃO À SAÚDE, PREVENÇÃO DOS FATORES DE RISCO E AO TRATAMENTO CLÍNICO ADEQUADO VOLTADO PARA OS USUÁRIOS COM AS CONDIÇÕES CRÔNICAS CITADAS, BEM COMO ESTIMULAR A ASSISTÊNCIA INTERDISCIPLINAR, POR MEIO DE AÇÕES ESTRATÉGICAS INDIVIDUAIS E COLETIVAS.

Regiões	Físico			Financeiro		
	Programado PPAG	Executado Jan/Dez	%	Programado PPAG	Executado Jan/Dez	%
Alto Paranaíba	2	2	100,00	4.062.185,00	1.512.956,40	37,24
Central	5	4	80,00	10.583.390,00	2.129.592,61	20,12
Centro Oeste	2	1	50,00	3.039.194,00	1.979.976,28	65,15
Estadual	0	0	-	0,00	12.021.300,12	-
Jequitinhonha / Mucuri	2	2	100,00	5.556.467,00	2.802.436,98	50,44
Mata	3	3	100,00	6.049.200,00	3.463.899,55	57,26
Norte de Minas	4	3	75,00	5.826.101,00	1.280.403,10	21,98
Sul de Minas	2	0	0,00	1.771.641,00	0,00	0,00
Total	20	15	75,00	36.888.178,00	25.190.565,04	68,29

Ação : 4192 - ATENÇÃO A SAÚDE DA POPULAÇÃO IDOSA - MAIS VIDA

Ação com meta física não cumulativa

Produto : CENTRO MANTIDO **Unidade de Medida : CENTRO**

DETALHAMENTO DO PRODUTO: MANUTENÇÃO DAS ATIVIDADES DOS CENTROS MAIS VIDA IMPLANTADOS

FINALIDADE: PRESERVAR E MELHORAR A CAPACIDADE FUNCIONAL DA PESSOA IDOSA ATRAVÉS DE AÇÕES QUALIFICADAS POR EQUIPE MULTIDISCIPLINAR, DISPONIBILIZANDO EXAMES DE ALTA E MÉDIA COMPLEXIDADES EM TODOS OS NÍVEIS DE ATENÇÃO E SUPORTE TÉCNICO ESPECIALIZADO AS EQUIPES DA ATENÇÃO PRIMÁRIA A SAÚDE POR MEIO DA ELABORAÇÃO E IMPLANTAÇÃO DO PLANO DE CUIDADOS PARA CADA IDOSO ATENDIDO, ATRAVÉS DO MATRICIAMENTO.

Regiões	Físico			Financeiro		
	Programado PPAG	Executado Jan/Dez	%	Programado PPAG	Executado Jan/Dez	%
Central	1	1	100,00	8.759.931,00	4.462.209,38	50,94
Mata	1	1	100,00	3.379.921,00	3.679.185,81	108,85
Norte de Minas	1	1	100,00	2.627.611,00	953.421,44	36,28
Total	3	3	100,00	14.767.463,00	9.094.816,63	61,59

RELATÓRIO INSTITUCIONAL DE MONITORAMENTO
DEMONSTRATIVO DE EXECUÇÃO FÍSICA E FINANCEIRA - JAN A DEZ
PROGRAMAS ESTRUTURADORES
REDE DE ATENÇÃO EM SAÚDE

Ação : 4208 - VIVA VIDA - ATENÇÃO AS GESTANTES E CRIANÇAS

Ação com meta física não cumulativa

Produto : PONTO DE ATENÇÃO MANTIDO **Unidade de Medida : UNIDADE**

DETALHAMENTO DO PRODUTO: SÃO CONSIDERADOS PONTOS DE ATENÇÃO MANTIDOS: CENTROS VIVA VIDA, CASAS DE APOIO À GESTANTE E MATERNIDADES CREDENCIADAS (FORTALECIMENTO VIVA VIDA/REDE CEGONHA).

FINALIDADE: PROMOVER A SAÚDE DA MULHER E DA CRIANÇA, ASSEGURANDO ATENDIMENTO UNIVERSAL, INTEGRAL, HUMANIZADO E ESPECIALIZADO EM DIFERENTES CONDIÇÕES, VISANDO À REDUÇÃO DA MORTALIDADE MATERNA E INFANTIL.

Regiões	Físico			Financeiro		
	Programado PPAG	Executado Jan/Dez	%	Programado PPAG	Executado Jan/Dez	%
Alto Paranaíba	3	3	100,00	3.103.098,00	2.081.086,05	67,06
Central	25	25	100,00	29.112.005,00	33.283.799,81	114,33
Centro Oeste	2	2	100,00	3.169.250,00	2.099.324,29	66,24
Estadual	0	0	-	34.830.903,00	34.316.626,56	98,52
Jequitinhonha / Mucuri	6	6	100,00	7.012.162,00	5.104.205,49	72,79
Mata	8	9	112,50	9.305.363,00	5.233.968,63	56,25
Noroeste de Minas	0	0	-	0,00	368,00	-
Norte de Minas	12	11	91,67	9.465.537,00	7.109.403,34	75,11
Rio Doce	5	3	60,00	3.684.189,00	2.387.540,20	64,81
Sul de Minas	9	8	88,89	5.027.387,00	2.766.444,02	55,03
Triângulo	2	1	50,00	996.934,00	505.941,91	50,75
Total	72	68	94,44	105.706.828,00	94.888.708,30	89,77

Ação : 4638 - ATENDIMENTO AS URGÊNCIAS E EMERGÊNCIAS NO ESTADO

Ação com meta física não cumulativa

Produto : REDE MANTIDA **Unidade de Medida : UNIDADE**

DETALHAMENTO DO PRODUTO: REPASSE DE RECURSO PARA MANUTENÇÃO DA REDE QUE CONTEMPLA SAMU REGIONAL E/OU COMPONENTE HOSPITALAR.

FINALIDADE: GARANTIR O ENCAMINHAMENTO DO PACIENTE AO PONTO DE ATENÇÃO MAIS ADEQUADO E SEU EFETIVO ATENDIMENTO COM UMA ASSISTÊNCIA DE QUALIDADE, NO MENOR TEMPO POSSÍVEL, REDUZINDO O NÚMERO DE MORTES E SEQUELAS POR CAUSAS EVITÁVEIS.

Regiões	Físico			Financeiro		
	Programado PPAG	Executado Jan/Dez	%	Programado PPAG	Executado Jan/Dez	%
Alto Paranaíba	0	0	-	0,00	3.219.424,00	-
Central	2	2	100,00	72.562.292,00	75.709.519,67	104,34
Centro Oeste	1	1	100,00	36.281.146,00	28.866.426,56	79,56
Estadual	0	0	-	45.902.596,00	28.917.078,12	63,00
Jequitinhonha / Mucuri	1	1	100,00	36.281.146,00	31.318.549,94	86,32
Mata	1	1	100,00	36.281.146,00	46.943.789,00	129,39
Noroeste de Minas	0	0	-	0,00	944.875,00	-
Norte de Minas	1	1	100,00	36.281.146,00	21.066.641,04	58,06
Rio Doce	1	1	100,00	36.281.146,00	33.829.764,88	93,24
Sul de Minas	1	1	100,00	36.281.143,00	79.010.628,70	217,77
Triângulo	1	0	0,00	36.281.146,00	5.095.190,97	14,04
Total	9	8	88,89	372.432.907,00	354.921.887,88	95,30

RELATÓRIO INSTITUCIONAL DE MONITORAMENTO
DEMONSTRATIVO DE EXECUÇÃO FÍSICA E FINANCEIRA - JAN A DEZ
PROGRAMAS ESTRUTURADORES
REDE DE ATENÇÃO EM SAÚDE

PROGRAMA : 049 - SAÚDE EM CASA

UNIDADE RESPONSÁVEL : 4291 - FUNDO ESTADUAL DE SAÚDE

OBJETIVO: UNIVERSALIZAR A OFERTA E AMPLIAR A QUALIDADE DOS SERVIÇOS DE ATENÇÃO PRIMÁRIA À SAÚDE, COM ÊNFASE EM AÇÕES DE PROMOÇÃO, PREVENÇÃO E ASSISTÊNCIA À SAÚDE DA FAMÍLIA.

PÚBLICO ALVO: CONSIDERANDO QUE O DESENVOLVIMENTO DAS AÇÕES E SERVIÇOS DE ATENÇÃO PRIMÁRIA É DE RESPONSABILIDADE DO ENTE MUNICIPAL, AS AÇÕES DE SAÚDE PROPOSTAS ESTENDEM-SE, EM REGRA, ÀS SECRETARIAS MUNICIPAIS DE SAÚDE, AOS PROFISSIONAIS DAS EQUIPES DE ATENÇÃO PRIMÁRIA E À POPULAÇÃO.

Regiões	Financeiro		
	Programado PPAG	Executado Jan/Dez	%
Alto Paranaíba	0,00	3.962.602,04	-
Central	2.427.340,00	59.083.978,64	2.434,10
Centro Oeste	0,00	3.453.125,05	-
Estadual	354.643.670,00	149.072.266,90	42,03
Jequitinhonha / Mucuri	0,00	7.805.419,51	-
Mata	1.956.444,00	9.399.310,52	480,43
Noroeste de Minas	0,00	1.217.305,87	-
Norte de Minas	2.354.363,00	16.264.393,06	690,82
Rio Doce	1.147.338,00	9.704.591,90	845,84
Sul de Minas	2.049.291,00	13.155.551,39	641,96
Triângulo	0,00	3.548.228,56	-
Total	364.578.446,00	276.666.773,44	75,89

AÇÕES DO PROGRAMA POR UNIDADE ORÇAMENTÁRIA

4291 - FUNDO ESTADUAL DE SAÚDE

Ação : 1116 - COFINANCIAMENTO DAS EQUIPES DE ATENÇÃO PRIMÁRIA À SAÚDE

Ação com meta física não cumulativa

Produto : EQUIPE DE PSF EM FUNCIONAMENTO

Unidade de Medida : UNIDADE

DETALHAMENTO DO PRODUTO: EQUIPE MÍNIMA DE PSF EM FUNCIONAMENTO ATESTADAS MENSALMENTE PELOS GESTORES MUNICIPAIS

FINALIDADE: AMPLIAR O ACESSO E QUALIFICAR AS AÇÕES E SERVIÇOS DE ATENÇÃO PRIMÁRIA À SAÚDE PRESTADOS À POPULAÇÃO E QUE OS MUNICÍPIOS CUMPRAM NO MÍNIMO 70% DE COBERTURA POPULACIONAL.

Regiões	Físico			Financeiro		
	Programado PPAG	Executado Jan/Dez	%	Programado PPAG	Executado Jan/Dez	%
Alto Paranaíba	0	168	-	0,00	1.870.172,04	-
Central	0	1.678	-	0,00	20.002.310,77	-
Centro Oeste	0	310	-	0,00	3.453.125,05	-
Estadual	4.397	0	0,00	217.284.917,00	127.075.352,64	58,48
Jequitinhonha / Mucuri	0	331	-	0,00	6.363.839,51	-
Mata	0	596	-	0,00	7.982.930,52	-
Noroeste de Minas	0	88	-	0,00	1.217.305,87	-
Norte de Minas	0	602	-	0,00	10.154.840,56	-
Rio Doce	0	454	-	0,00	6.942.111,90	-
Sul de Minas	0	632	-	0,00	7.394.926,39	-
Triângulo	0	259	-	0,00	2.857.608,56	-
Total	4.397	5.118	116,40	217.284.917,00	195.314.523,81	89,89

RELATÓRIO INSTITUCIONAL DE MONITORAMENTO
DEMONSTRATIVO DE EXECUÇÃO FÍSICA E FINANCEIRA - JAN A DEZ
PROGRAMAS ESTRUTURADORES
REDE DE ATENÇÃO EM SAÚDE

AÇÃO : 1127 - AMPLIAÇÃO DA ESTRUTURA DA ATENÇÃO PRIMÁRIA

Produto : UNIDADE BÁSICA DE SAÚDE CONTEMPLADA

Unidade de Medida : UNIDADE BÁSICA CONTEMPLADA

DETALHAMENTO DO PRODUTO: UNIDADE BÁSICA DE SAÚDE (SEDE OU DE APOIO) CONTEMPLADA POR QUALQUER INSTRUMENTO COM INCENTIVO FINANCEIRO PARA CONSTRUÇÃO/REFORMA E/OU AMPLIAÇÃO.

FINALIDADE: AMPLIAR A QUANTIDADE DE UNIDADES BÁSICAS DE SAÚDE (TRADICIONAIS E DE APOIO) E GARANTIR UMA EXPRESSÃO ARQUITETÔNICA ADEQUADA AOS PROCESSOS DE TRABALHO DESENVOLVIDOS NA ATENÇÃO PRIMÁRIA À SAÚDE. EM CONFORMIDADE COM A RDC 050 DA ANVISA E RESOLUÇÕES DA SES/MG.

Regiões	Físico			Financeiro		
	Programado PPAG	Executado Jan/Dez	%	Programado PPAG	Executado Jan/Dez	%
Alto Paranaíba	0	0	-	0,00	2.092.430,00	-
Central	0	0	-	0,00	19.337.323,08	-
Estadual	60	0	0,00	81.131.419,00	16.316.155,75	20,11
Jequitinhonha / Mucuri	0	0	-	0,00	1.441.580,00	-
Mata	0	0	-	0,00	1.416.380,00	-
Norte de Minas	0	0	-	0,00	6.109.552,50	-
Rio Doce	0	0	-	0,00	2.762.480,00	-
Sul de Minas	0	0	-	0,00	5.760.625,00	-
Triângulo	0	0	-	0,00	690.620,00	-
Total	60	0	0,00	81.131.419,00	55.927.146,33	68,93

Ação : 4260 - TECNOLOGIA DA INFORMAÇÃO PARA ATENÇÃO PRIMÁRIA À SAÚDE

Ação com meta física não cumulativa

Produto : UNIDADE COM SERVIÇO IMPLANTADO

Unidade de Medida : UNIDADE

DETALHAMENTO DO PRODUTO: UNIDADE DE ATENÇÃO À SAÚDE COM ANTENA DE COMUNICAÇÃO VIA SATÉLITE (VSAT) INSTALADA COM ACESSO A REDE DE COMUNICAÇÕES DA SAÚDE (SRES OU B-RES).

FINALIDADE: IMPLANTAR E MANTER SERVIÇO DE REGISTRO ELETRÔNICO EM SAÚDE NO ESTADO DE MINAS GERAIS VISANDO INTEGRAR INFORMAÇÕES CLÍNICAS CENTRADAS NO PACIENTE E DISPONIBILIZAR O SEU ACESSO NOS DIVERSOS PONTOS DE ATENÇÃO À SAÚDE.

Regiões	Físico			Financeiro		
	Programado PPAG	Executado Jan/Dez	%	Programado PPAG	Executado Jan/Dez	%
Central	366	0	0,00	2.427.340,00	19.744.344,79	813,41
Centro Oeste	1	0	0,00	0,00	0,00	-
Estadual	51	0	0,00	56.227.334,00	5.680.758,51	10,10
Mata	295	0	0,00	1.956.444,00	0,00	0,00
Norte de Minas	355	0	0,00	2.354.363,00	0,00	0,00
Rio Doce	173	0	0,00	1.147.338,00	0,00	0,00
Sul de Minas	309	0	0,00	2.049.291,00	0,00	0,00
Total	1.550	0	0,00	66.162.110,00	25.425.103,30	38,43

PROGRAMA : 053 - SANEAMENTO PARA TODOS

UNIDADE RESPONSÁVEL : 1471 - SECRETARIA DE ESTADO DE DESENVOLVIMENTO REGIONAL, POLÍTICA URBANA E GESTÃO METROPOLITANA

OBJETIVO: PROMOVER BEM ESTAR SOCIAL, PRINCIPALMENTE AS CONDIÇÕES DE SAÚDE, POR MEIO DO ACESSO ADEQUADO AO SANEAMENTO BÁSICO PELA IMPLANTAÇÃO, AMPLIAÇÃO E MELHORIA DOS SISTEMAS DE ABASTECIMENTO DE ÁGUA, ESGOTAMENTO SANITÁRIO E DESTINAÇÃO FINAL DE RESÍDUOS SÓLIDOS, INCLUSIVE ATRAVÉS DA CONSTRUÇÃO DE FOSSAS SÉPTICAS E MÓDULOS SANITÁRIOS, VISANDO A UNIVERSALIZAÇÃO DESSE ACESSO.

PÚBLICO ALVO: POPULAÇÃO DEMANDANTE DE INFRAESTRUTURA DE SANEAMENTO BÁSICO POR MEIO DA ARTICULAÇÃO COM AS PREFEITURAS, ASSOCIAÇÕES MICRORREGIONAIS E CONSÓRCIOS PÚBLICOS, ENTRE OUTRAS.

Regiões	Financeiro		
	Programado PPAG	Executado Jan/Dez	%
Alto Paranaíba	11.799.370,00	7.425.814,59	62,93
Central	687.772.473,00	338.037.571,49	49,15
Centro Oeste	94.947.555,00	1.986.203,06	2,09
Estadual	170.214.064,00	112.808.871,36	66,27
Jequitinhonha / Mucuri	79.710.716,00	100.924.779,85	126,61
Mata	27.940.983,00	17.059.535,35	61,06
Noroeste de Minas	1.605.903,00	4.865.637,35	302,98
Norte de Minas	44.064.523,00	10.325.316,72	23,43
Rio Doce	535.050,00	15.278.507,58	2.855,53
Sul de Minas	56.397.379,00	7.131.157,88	12,64
Triângulo	3.156.931,00	642.251,13	20,34
Total	1.178.144.947,00	616.485.646,36	52,33

RELATÓRIO INSTITUCIONAL DE MONITORAMENTO
DEMONSTRATIVO DE EXECUÇÃO FÍSICA E FINANCEIRA - JAN A DEZ
PROGRAMAS ESTRUTURADORES
REDE DE ATENÇÃO EM SAÚDE

AÇÕES DO PROGRAMA POR UNIDADE ORÇAMENTÁRIA

1471 - SECRETARIA DE ESTADO DE DESENVOLVIMENTO REGIONAL, POLÍTICA URBANA E GESTÃO METROPOLITANA

AÇÃO : 1098 - SANEAMENTO DE MINAS

Produto : OBRA CIVIL CONCLUÍDA **Unidade de Medida : UNIDADE**

DETALHAMENTO DO PRODUTO: OBRAS DE SISTEMAS DE ABASTECIMENTO DE ÁGUA, ESGOTAMENTO SANITÁRIO, MÓDULOS SANITÁRIOS, DRENAGEM PLUVIAL E DESTINAÇÃO FINAL DE RESÍDUOS SÓLIDOS CONCLUÍDAS ACOMPANHADAS DE TERMO DE ENTREGA DE OBRA, ANEXO COM RELATÓRIO DE VISTORIA TÉCNICA.

FINALIDADE: PROMOVER A SAÚDE POR MEIO DA IMPLANTAÇÃO, AMPLIAÇÃO E MELHORIA DOS SISTEMAS DE ABASTECIMENTO DE ÁGUA, ESGOTAMENTO SANITÁRIO, DESTINAÇÃO FINAL DE RESÍDUOS SÓLIDOS E DRENAGEM PLUVIAL, VISANDO AMPLIAR O SEU ATENDIMENTO, INCLUSIVE PARA AS LOCALIDADES COM POPULAÇÃO INFERIOR A DUZENTOS HABITANTES.

Regiões	Físico			Financeiro		
	Programado PPAG	Executado Jan/Dez	%	Programado PPAG	Executado Jan/Dez	%
Alto Paranaíba	0	2	-	0,00	85.000,00	-
Central	44	5	11,36	0,00	10.128.196,70	-
Centro Oeste	6	1	16,67	0,00	240.000,00	-
Estadual	0	1	-	337.532,00	0,00	0,00
Jequitinhonha / Mucuri	14	4	28,57	0,00	149.929,96	-
Mata	3	2	66,67	0,00	595.000,00	-
Noroeste de Minas	3	0	0,00	0,00	63.000,00	-
Norte de Minas	6	0	0,00	0,00	418.936,21	-
Rio Doce	25	0	0,00	0,00	168,75	-
Sul de Minas	69	9	13,04	0,00	793.756,61	-
Triângulo	2	4	200,00	0,00	589.719,13	-
Total	172	28	16,28	337.532,00	13.063.707,36	3.870,36

4291 - FUNDO ESTADUAL DE SAÚDE

AÇÃO : 1079 - VIDA NO VALE

Produto : SISTEMA IMPLANTADO **Unidade de Medida : SISTEMA**

DETALHAMENTO DO PRODUTO: - CONSIDERA-SE SISTEMA IMPLANTADO QUANDO A LOCALIDADE TEVE PELO MENOS UMA CONTA OU FATURA MENSAL RELATIVA À PRESTAÇÃO DOS SERVIÇOS EMITIDA PARA OS MORADORES DAQUELA LOCALIDADE. - SERÃO IMPLANTADOS POR LOCALIDADE, DOIS SISTEMAS: UM DE ABASTECIMENTO DE ÁGUA E O OUTRO DE COLETA E TRATAMENTO DE ESGOTO ATRAVÉS DE SISTEMAS ESTÁTICO OU DINÂMICO. CONSIDERA-SE LOCALIDADE: MUNICÍPIO, DISTRITO, VILA OU POVOADO.

FINALIDADE: PROMOVER SERVIÇOS DE QUALIDADE DE ABASTECIMENTO DE ÁGUA TRATADA E COLETA E TRATAMENTO DE ESGOTO SANITÁRIO E A CONSTRUÇÃO DE MÓDULOS SANITÁRIOS EM DOMICÍLIOS OU PEQUENAS COMUNIDADES, DOS DISTRITOS SANITÁRIOS ESPECIAIS INDÍGENAS E DE COMUNIDADES REMANESCENTES DE QUILOMBOS.

Regiões	Físico			Financeiro		
	Programado PPAG	Executado Jan/Dez	%	Programado PPAG	Executado Jan/Dez	%
Central	0	3	-	0,00	0,00	-
Jequitinhonha / Mucuri	80	3	3,75	50.807.415,00	95.000.000,00	186,98
Rio Doce	0	2	-	0,00	0,00	-
Total	80	8	10,00	50.807.415,00	95.000.000,00	186,98

RELATÓRIO INSTITUCIONAL DE MONITORAMENTO
DEMONSTRATIVO DE EXECUÇÃO FÍSICA E FINANCEIRA - JAN A DEZ
PROGRAMAS ESTRUTURADORES
REDE DE ATENÇÃO EM SAÚDE

5081 - COMPANHIA DE SANEAMENTO DE MINAS GERAIS

AÇÃO : 3003 - SANEAMENTO BÁSICO - COPASA

Produto : ECONOMIA RESIDENCIAL ATENDIDA COM ABASTECIMENTO DE ÁGUA

Unidade de Medida : ECONOMIA RESIDENCIAL

DETALHAMENTO DO PRODUTO: ECONOMIAS RESIDENCIAIS CONECTADAS ÀS REDES DA COPASA MG, DECORRENTES DA EXPANSÃO DO ATENDIMENTO E DA IMPLANTAÇÃO DE NOVOS SISTEMAS

FINALIDADE: CONTRIBUIR PARA UNIVERSALIZAR O ACESSO DA POPULAÇÃO DE MINAS GERAIS AOS SERVIÇOS DE ABASTECIMENTO DE ÁGUA E ESGOTAMENTO SANITÁRIO (ALÉM DA COLETA, INCLUEM O TRATAMENTO).

Regiões	Físico			Financeiro		
	Programado PPAG	Executado Jan/Dez	%	Programado PPAG	Executado Jan/Dez	%
Alto Paranaíba	6.809	5.450	80,04	11.799.370,00	7.340.814,59	62,21
Central	59.628	57.099	95,76	687.772.473,00	327.909.374,79	47,68
Centro Oeste	9.488	7.446	78,48	94.947.555,00	1.746.203,06	1,84
Estadual	0	0	-	169.876.532,00	112.808.871,36	66,41
Jequitinhonha / Mucuri	6.686	6.283	93,97	28.903.301,00	5.774.849,89	19,98
Mata	9.959	10.208	102,50	27.940.983,00	16.464.535,35	58,93
Noroeste de Minas	2.814	2.803	99,61	1.605.903,00	4.802.637,35	299,06
Norte de Minas	18.962	14.871	78,43	44.064.523,00	9.906.380,51	22,48
Rio Doce	8.570	7.788	90,88	535.050,00	15.278.338,83	2.855,50
Sul de Minas	18.466	18.295	99,07	56.397.379,00	6.337.401,27	11,24
Triângulo	5.455	3.998	73,29	3.156.931,00	52.532,00	1,66
Total	146.837	134.241	91,42	1.127.000.000,00	508.421.939,00	45,11

REDE DE CIDADES

RELATÓRIO INSTITUCIONAL DE MONITORAMENTO
DEMONSTRATIVO DE EXECUÇÃO FÍSICA E FINANCEIRA - JAN A DEZ
PROGRAMAS ESTRUTURADORES
REDE DE CIDADES

PROGRAMA : 029 - CIDADES: ESPAÇOS DE INTEGRAÇÃO

UNIDADE RESPONSÁVEL : 1471 - SECRETARIA DE ESTADO DE DESENVOLVIMENTO REGIONAL, POLÍTICA URBANA E GESTÃO METROPOLITANA

OBJETIVO: REDUZIR OS NÍVEIS DE POBREZA E O DÉFICIT HABITACIONAL.

PÚBLICO ALVO: POPULAÇÃO COM RENDA MENSAL ATÉ TRÊS SALÁRIOS MÍNIMOS

Regiões	Financeiro		
	Programado PPAG	Executado Jan/Dez	%
Alto Paranaíba	0,00	666.274,41	-
Central	4.998.794,00	3.010.830,65	60,23
Estadual	0,00	40.799.745,48	-
Jequitinhonha / Mucuri	5.414.783,00	2.351.013,65	43,42
Mata	5.414.783,00	3.308.197,83	61,10
Noroeste de Minas	4.581.816,00	1.131.493,39	24,70
Norte de Minas	8.747.645,00	5.509.342,19	62,98
Rio Doce	9.580.612,00	3.662.130,31	38,22
Sul de Minas	2.915.882,00	2.317.175,51	79,47
Triângulo	0,00	13.232,45	-
Total	41.654.315,00	62.769.435,87	150,69

AÇÕES DO PROGRAMA POR UNIDADE ORÇAMENTÁRIA

4101 - FUNDO ESTADUAL DE HABITAÇÃO

AÇÃO : 4648 - CONSTRUÇÃO DE HABITAÇÃO DE INTERESSE SOCIAL

Produto : UNIDADE HABITACIONAL ENTREGUE

Unidade de Medida : UNIDADE HABITACIONAL

DETALHAMENTO DO PRODUTO: CASAS COM 2 QUARTOS, 1 SALA, 1 COZINHA, 1 BANHEIRO E ÁREA DE SERVIÇO EXTERNA, COM PREFERÊNCIA PARA UTILIZAÇÃO DE SISTEMA DE AQUECIMENTO SOLAR, COM ACESSIBILIDADE A PORTADORES DE NECESSIDADES ESPECIAIS, DOTADAS DE INFRAESTRUTURA BÁSICA: VIAS COM REVESTIMENTO PRIMÁRIO, SISTEMA DE ABASTECIMENTO DE ÁGUA E DE ESGOTAMENTO SANITÁRIO, REDE DE DISTRIBUIÇÃO DE ENERGIA ELÉTRICA E ILUMINAÇÃO PÚBLICA.

FINALIDADE: VIABILIZAR O ACESSO À HABITAÇÃO DE INTERESSE SOCIAL PARA A POPULAÇÃO COM RENDA MENSAL DE UM A TRÊS SALÁRIOS MÍNIMOS RESIDENTES, PREFERENCIALMENTE, NOS MUNICÍPIOS COM POPULAÇÃO DE ATÉ VINTE MIL HABITANTES.

Regiões	Físico			Financeiro		
	Programado PPAG	Executado Jan/Dez	%	Programado PPAG	Executado Jan/Dez	%
Alto Paranaíba	0	0	-	0,00	666.274,41	-
Central	101	207	204,95	4.998.794,00	3.010.830,65	60,23
Estadual	0	0	-	0,00	40.799.745,48	-
Jequitinhonha / Mucuri	109	170	155,96	5.414.783,00	2.351.013,65	43,42
Mata	109	80	73,39	5.414.783,00	3.308.197,83	61,10
Noroeste de Minas	92	115	125,00	4.581.816,00	1.131.493,39	24,70
Norte de Minas	176	542	307,95	8.747.645,00	5.509.342,19	62,98
Rio Doce	193	187	96,89	9.580.612,00	3.662.130,31	38,22
Sul de Minas	59	170	288,14	2.915.882,00	2.317.175,51	79,47
Triângulo	0	0	-	0,00	13.232,45	-
Total	839	1.471	175,33	41.654.315,00	62.769.435,87	150,69

REDE DE CIÊNCIA, TECNOLOGIA E INOVAÇÃO

RELATÓRIO INSTITUCIONAL DE MONITORAMENTO
DEMONSTRATIVO DE EXECUÇÃO FÍSICA E FINANCEIRA - JAN A DEZ
PROGRAMAS ESTRUTURADORES
REDE DE CIÊNCIA, TECNOLOGIA E INOVAÇÃO

PROGRAMA : 043 - TECNOLOGIA E INOVAÇÃO RUMO À ECONOMIA DO CONHECIMENTO

UNIDADE RESPONSÁVEL : 1221 - SECRETARIA DE ESTADO DE CIÊNCIA, TECNOLOGIA E ENSINO SUPERIOR

OBJETIVO: POTENCIALIZAR EM QUANTIDADE E QUALIDADE A CRIAÇÃO E DISSEMINAÇÃO DE CONHECIMENTO E DE TECNOLOGIA EM DIFERENTES ÁREAS PARA TRANSFORMAR CONHECIMENTO EM NEGÓCIOS, ALÉM DE FOMENTAR E ARTICULAR COM OS DIFERENTES AGENTES EMPRESARIAIS, GOVERNAMENTAIS, ACADÊMICOS E DA SOCIEDADE, OBJETIVANDO PROMOVER A CIÊNCIA E A TECNOLOGIA PARA O DESENVOLVIMENTO E A CIDADANIA.

PÚBLICO ALVO: SETOR EMPRESARIAL MINEIRO .UNIVERSIDADES E PESQUISADORES DO ESTADO.CENTROS DE PESQUISA E DESENVOLVIMENTO PÚBLICOS E PRIVADOS .COMUNIDADE DEMANDANTE/USUÁRIA DE INOVAÇÕES TECNOLÓGICAS.JOVENS COM POTENCIAL EMPREENDEDOR E INOVADOR.

Regiões	Financeiro		
	Programado PPAG	Executado Jan/Dez	%
Central	49.350.476,00	43.205.771,33	87,55
Estadual	26.561.052,00	0,00	0,00
Mata	800.278,00	0,00	0,00
Norte de Minas	1.422.858,00	1.000.000,00	70,28
Sul de Minas	4.001.389,00	0,00	0,00
Triângulo	36.892.977,00	15.538.900,30	42,12
Total	119.029.030,00	59.744.671,63	50,19

AÇÕES DO PROGRAMA POR UNIDADE ORÇAMENTÁRIA

1221 - SECRETARIA DE ESTADO DE CIÊNCIA, TECNOLOGIA E ENSINO SUPERIOR

AÇÃO : 1304 - CIDADE DAS ÁGUAS - SECTES

Produto : OBRA CONCLUÍDA. Unidade de Medida : % DE EXECUÇÃO FÍSICA

DETALHAMENTO DO PRODUTO: CONSTRUÇÃO DA OBRA DA CIDADE DAS ÁGUAS - PROINVESTE: IMPLANTAÇÃO DA INFRAESTRUTURA E SISTEMA VIÁRIO, OBRAS DE ARTES ESPECIAIS (PONTE, PASSARELA E VIADUTO), LANCHONETE, GALPÃO, BLOCO C DA UEMG, BOULEVARD, EIXO CULTURAL E SISTEMA DE ABASTECIMENTO DE ÁGUA E IRRIGAÇÃO.

FINALIDADE: O COMPLEXO EM IMPLANTAÇÃO IRÁ PROPICIAR A CRIAÇÃO DA CONSCIÊNCIA DE RESPONSABILIDADE SOLIDÁRIA DE CADA UM E DE TODOS NO USO ADEQUADO DA ÁGUA, COMPROMETIDO COM O DESENVOLVIMENTO SUSTENTÁVEL; REDUZIRÁ O DESPERDÍCIO, INCENTIVARÁ O REUSO E MELHORARÁ A GESTÃO ATRAVÉS DA INTERVENÇÃO NOS PROCESSOS COM USO DE TECNOLOGIAS APROPRIADAS.

Regiões	Físico			Financeiro		
	Programado PPAG	Executado Jan/Dez	%	Programado PPAG	Executado Jan/Dez	%
Triângulo	100	0	0,00	1.000,00	0,00	0,00
Total	100	0	0,00	1.000,00	0,00	0,00

2071 - FUNDAÇÃO DE AMPARO À PESQUISA DO ESTADO DE MINAS GERAIS

AÇÃO : 1220 - CIDADE DAS ÁGUAS

Produto : OBRA CONCLUÍDA. Unidade de Medida : % DE EXECUÇÃO FÍSICA

DETALHAMENTO DO PRODUTO: ESPAÇO COUSTEAU (OBRAS E EQUIPAMENTOS) E OBRAS COMPLEMENTARES (RESTAURANTE E ACADEMIA).

FINALIDADE: O COMPLEXO EM IMPLANTAÇÃO IRÁ PROPICIAR A CRIAÇÃO DA CONSCIÊNCIA DE RESPONSABILIDADE SOLIDÁRIA DE CADA UM E DE TODOS NO USO ADEQUADO DA ÁGUA, COMPROMETIDO COM O DESENVOLVIMENTO SUSTENTÁVEL; REDUZIRÁ O DESPERDÍCIO, INCENTIVARÁ O REUSO E MELHORARÁ A GESTÃO ATRAVÉS DA INTERVENÇÃO NOS PROCESSOS COM USO DE TECNOLOGIAS APROPRIADAS.

Regiões	Físico			Financeiro		
	Programado PPAG	Executado Jan/Dez	%	Programado PPAG	Executado Jan/Dez	%
Triângulo	100	5	5,00	28.000.000,00	15.538.900,30	55,50
Total	100	5	5,00	28.000.000,00	15.538.900,30	55,50

AÇÃO : 1223 - CIDADE DA CIÊNCIA E DO CONHECIMENTO

Produto : OBRA CONCLUÍDA. Unidade de Medida : % DE EXECUÇÃO FÍSICA

DETALHAMENTO DO PRODUTO: OBRAS DO CAMPUS DA UEMG – UNIVERSIDADE ESTADUAL DE MINAS GERAIS (1ª ETAPA - INFRAESTRUTURA DO CAMPUS DA UEMG, O PRÉDIO DA ESCOLA DE MÚSICA E O PRÉDIO DA ESCOLA DE EDUCAÇÃO).

FINALIDADE: CONSTRUIR UM ESPAÇO ÚNICO PARA INSTITUIÇÕES PÚBLICAS DE CIÊNCIA TECNOLOGIA E CONHECIMENTO (FAPEMIG, UEMG, IGTEC, SERPRO, EPAMIG, BIOERG, PLUGMINAS, INSTITUTO AGRONÔMICO, MUSEU DE HISTÓRIA NATURAL, JARDIM BOTÂNICO E HORTO FLORESTAL) A FIM DE INTEGRAR CONHECIMENTO E PESSOAS E PROPORCIONAR À POPULAÇÃO LOCAL UM MAIOR SENSO DE PERTENCIMENTO E TAMBÉM UMA ÁREA PROPICIA À PRÁTICA DESPORTIVA, AO LAZER, À CULTURA E AO CONHECIMENTO.

Regiões	Físico			Financeiro		
	Programado PPAG	Executado Jan/Dez	%	Programado PPAG	Executado Jan/Dez	%
Central	50	0	0,00	41.792.294,00	0,00	0,00
Total	50	0	0,00	41.792.294,00	0,00	0,00

RELATÓRIO INSTITUCIONAL DE MONITORAMENTO
DEMONSTRATIVO DE EXECUÇÃO FÍSICA E FINANCEIRA - JAN A DEZ
PROGRAMAS ESTRUTURADORES
REDE DE CIÊNCIA, TECNOLOGIA E INOVAÇÃO

AÇÃO : 1226 - EXPANSÃO DO ENSINO SUPERIOR

Produto : CURSO OFERTADO **Unidade de Medida : CURSO**

DETALHAMENTO DO PRODUTO: SERÃO CONSIDERADOS PARA FINS DE APURAÇÃO TODOS OS CURSOS OFERTADOS NA REDE CVT/UAITEC/UAB, TAIS COMO: CURSOS DE GRADUAÇÃO, PÓS-GRADUAÇÃO, EXTENSÃO, CAPACITAÇÃO, IDIOMAS, DENTRE OUTROS QUE VISAM ATENDER A QUALIFICAÇÃO E FORMAÇÃO PROFISSIONAL.

FINALIDADE: O PROJETO OBJETIVA A CONSOLIDAÇÃO E EXPANSÃO DO ENSINO SUPERIOR E TECNOLÓGICO POR MEIO DA AMPLIAÇÃO DA BASE GEOGRÁFICA DE ATUAÇÃO, INSTITUINDO UMA NOVA ESTRUTURA DE EDUCAÇÃO À DISTÂNCIA (REDE UAITEC), REESTRUTURANDO A ATUAL REDE DE CVTS COMO PLATAFORMA DAS INSTITUIÇÕES (UEMG, UNIMONTES, FHA E FUNDAÇÃO UNESCO/HIDROEX) E ABSORÇÃO DAS FUNDAÇÕES ASSOCIADAS À UEMG.

Regiões	Físico			Financeiro		
	Programado PPAG	Executado Jan/Dez	%	Programado PPAG	Executado Jan/Dez	%
Central	0	120	-	0,00	21.810.784,33	-
Estadual	130	0	0,00	25.462.145,00	0,00	0,00
Total	130	120	92,31	25.462.145,00	21.810.784,33	85,66

AÇÃO : 1309 - REDE DE INOVAÇÃO TECNOLÓGICA

Produto : PARQUES OU INCUBADORAS DE BASE TECNOLÓGICA APOIADOS **Unidade de Medida : UNIDADE**

DETALHAMENTO DO PRODUTO: A AÇÃO APOIA AMBIENTES DE INOVAÇÃO DO ESTADO DE MINAS GERAIS, INCUBADORAS DE BASE TECNOLÓGICA E PARQUES TECNOLÓGICOS, ALÉM DE PROMOVER O EMPREENDEDORISMO DE BASE TECNOLÓGICA E O INCENTIVO À TRANSFERÊNCIA DO CONHECIMENTO.

FINALIDADE: A REDE DE INOVAÇÃO TECNOLÓGICA TEM POR FINALIDADE PROMOVER A CULTURA DO EMPREENDEDORISMO DE BASE TECNOLÓGICA E DA INOVAÇÃO; GARANTIR A APLICAÇÃO DOS CRITÉRIOS DEFINIDOS NAS LEIS DE IMPLANTAÇÃO DOS AMBIENTES DE INOVAÇÃO, PARQUES E INCUBADORAS; APOIAR A CAPACITAÇÃO EMPRESARIAL E ACADÊMICA, E UTILIZAR COMO MEIO O SISTEMA MINEIRO DE INOVAÇÃO (SIMI) PARA PERMEAR AS INTERAÇÕES ENTRE OS AGENTES GERADORES DO CONHECIMENTO E DA INOVAÇÃO.

Regiões	Físico			Financeiro		
	Programado PPAG	Executado Jan/Dez	%	Programado PPAG	Executado Jan/Dez	%
Central	10	23	230,00	7.558.182,00	21.394.987,00	283,07
Estadual	9	0	0,00	1.098.907,00	0,00	0,00
Mata	1	0	0,00	800.278,00	0,00	0,00
Norte de Minas	2	0	0,00	1.422.858,00	1.000.000,00	70,28
Sul de Minas	2	0	0,00	4.001.389,00	0,00	0,00
Triângulo	1	0	0,00	8.891.977,00	0,00	0,00
Total	25	23	92,00	23.773.591,00	22.394.987,00	94,20

REDE DE DEFESA E SEGURANÇA

RELATÓRIO INSTITUCIONAL DE MONITORAMENTO
DEMONSTRATIVO DE EXECUÇÃO FÍSICA E FINANCEIRA - JAN A DEZ
PROGRAMAS ESTRUTURADORES
REDE DE DEFESA E SEGURANÇA

PROGRAMA : 020 - INFRAESTRUTURA DE DEFESA SOCIAL

UNIDADE RESPONSÁVEL : 1451 - SECRETARIA DE ESTADO DE DEFESA SOCIAL

OBJETIVO: PROVER INFRAESTRUTURA ADEQUADA À EXECUÇÃO EFICAZ DAS POLÍTICAS PÚBLICAS DE SEGURANÇA POR MEIO DA EXPANSÃO DA INFRAESTRUTURA PREDIAL DO SISTEMA PRISIONAL E SOCIOEDUCATIVO COM VISTAS À MELHORIA DA QUALIDADE DO ATENDIMENTO PRESTADO AO ADOLESCENTE AUTOR DE ATO INFRACIONAL, AO PRESO E AO RECUPERANDO E DA RENOVAÇÃO PERIÓDICA E DISTRIBUIÇÃO NO ESPAÇO TERRITORIAL DA FROTA DAS POLÍCIAS CIVIL E MILITAR, A PARTIR DA AQUISIÇÃO DE VIATURAS ADEQUADAS AO TRABALHO OPERACIONAL PARA GARANTIR A EFICIÊNCIA DA MANUTENÇÃO DA FROTA.

PÚBLICO ALVO: ADOLESCENTES AUTORES DE ATO INFRACIONAL, PRESOS SOB CUSTÓDIA DA SEDS, POLICIAIS CIVIS E MILITARES

Regiões	Financeiro		
	Programado PPAG	Executado Jan/Dez	%
Alto Paranaíba	87.859.099,00	36.004.986,84	40,98
Central	771.612.387,00	1.664.285.402,87	215,69
Centro Oeste	128.461.308,00	34.960.697,28	27,21
Estadual	23.489.086,00	0,00	0,00
Jequitinhonha / Mucuri	72.105.786,00	24.439.792,10	33,89
Mata	209.098.295,00	81.032.231,32	38,75
Noroeste de Minas	41.319.582,00	26.216.417,81	63,45
Norte de Minas	92.343.157,00	47.231.268,20	51,15
Rio Doce	145.619.963,00	69.721.661,40	47,88
Sul de Minas	175.244.933,00	56.155.098,04	32,04
Triângulo	168.022.884,00	72.260.736,36	43,01
Total	1.915.176.480,00	2.112.308.292,22	110,29

AÇÕES DO PROGRAMA POR UNIDADE ORÇAMENTÁRIA

1451 - SECRETARIA DE ESTADO DE DEFESA SOCIAL

AÇÃO : 1197 - MODERNIZAÇÃO DO SISTEMA PRISIONAL

Produto : OBRA CONCLUÍDA

Unidade de Medida : OBRA

DETALHAMENTO DO PRODUTO: UNIDADES PRISIONAIS CONSTRUÍDAS.

FINALIDADE: AMPLIAR O NÚMERO DE VAGAS OFERTADAS PELA SUAPI, REDUZINDO O DÉFICIT DE VAGAS NO ESTADO DE MINAS GERAIS, DE FORMA A INTERFERIR POSITIVAMENTE NA MELHORIA DE QUALIDADE DE VIDA DA POPULAÇÃO CARCERÁRIA E EM SUA RESSOCIALIZAÇÃO. GARANTIR RECURSOS TECNOLÓGICOS PARA OTIMIZAR O TRABALHO NAS UNIDADES PRISIONAIS.

Regiões	Físico			Financeiro		
	Programado PPAG	Executado Jan/Dez	%	Programado PPAG	Executado Jan/Dez	%
Central	0	0	-	1.000.000,00	2.563.642,58	256,36
Estadual	0	0	-	10.318.045,00	0,00	0,00
Mata	0	0	-	0,00	38.024,70	-
Norte de Minas	0	0	-	0,00	33.438,10	-
Rio Doce	1	0	0,00	3.583.340,00	1.338.144,10	37,34
Triângulo	0	0	-	0,00	14.207,52	-
Total	1	0	0,00	14.901.385,00	3.987.457,00	26,76

RELATÓRIO INSTITUCIONAL DE MONITORAMENTO
DEMONSTRATIVO DE EXECUÇÃO FÍSICA E FINANCEIRA - JAN A DEZ
PROGRAMAS ESTRUTURADORES
REDE DE DEFESA E SEGURANÇA

AÇÃO : 1206 - MODERNIZAÇÃO DO SISTEMA SOCIOEDUCATIVO

Produto : MUNICÍPIO ATENDIDO **Unidade de Medida : MUNICÍPIO**

DETALHAMENTO DO PRODUTO: CONSIDERAM-SE MUNICÍPIOS ATENDIDOS AQUELES QUE FOREM CONTEMPLADOS COM PELO MENOS UM DOS PROJETOS DESCRITOS A SEGUIR: 1) PROJETOS PARA A CRIAÇÃO DE VAGAS DE INTERNAÇÃO/INTERNAÇÃO PROVISÓRIA A PARTIR DA CONSTRUÇÃO, ADEQUAÇÃO E/OU AMPLIAÇÃO DE UNIDADES SOCIOEDUCATIVAS; 2) MODERNIZAÇÃO DO SISTEMA DE INFORMAÇÕES DO ATENDIMENTO SOCIOEDUCATIVO (SIAME); 3) IMPLANTAÇÃO DE CASAS DE SEMILIBERDADE; 4) INSTALAÇÃO/ADEQUAÇÃO DE SISTEMAS DE AQUECIMENTO SOLAR.

FINALIDADE: PRESTAR ATENDIMENTO QUALIFICADO AO ADOLESCENTE DURANTE A TRAJETÓRIA NO SISTEMA SOCIOEDUCATIVO, BUSCANDO SUA MODERNIZAÇÃO POR MEIO DA IMPLANTAÇÃO DE NOVOS CENTROS SOCIOEDUCATIVOS, REESTRUTURAÇÃO DO SISTEMA DE INFORMAÇÕES DO ATENDIMENTO SOCIOEDUCATIVO, APRIMORAMENTO DA EFICIÊNCIA ENERGÉTICA EM SISTEMAS DE AQUECIMENTO DE ÁGUA.

Regiões	Físico			Financeiro		
	Programado PPAG	Executado Jan/Dez	%	Programado PPAG	Executado Jan/Dez	%
Alto Paranaíba	4	0	0,00	1.625.000,00	0,00	0,00
Central	4	2	50,00	1.425.000,00	2.139.823,70	150,16
Centro Oeste	2	0	0,00	2.117.330,00	0,00	0,00
Jequitinhonha / Mucuri	1	0	0,00	0,00	0,00	-
Mata	3	0	0,00	290.000,00	0,00	0,00
Noroeste de Minas	1	0	0,00	0,00	0,00	-
Norte de Minas	3	0	0,00	3.502.467,00	10.472,50	0,30
Rio Doce	4	0	0,00	360.000,00	76.869,52	21,35
Sul de Minas	1	2	200,00	1.035.475,00	2.159.080,08	208,51
Triângulo	3	1	33,33	400.000,00	1.383.376,65	345,84
Total	26	5	19,23	10.755.272,00	5.769.622,45	53,64

AÇÃO : 1291 - HUMANIZAÇÃO DO SISTEMA PRISIONAL E IMPLANTAÇÃO DE APAC

Produto : ESPAÇO IMPLANTADO **Unidade de Medida : ESPAÇO**

DETALHAMENTO DO PRODUTO: ESPAÇO DE RESSOCIALIZAÇÃO IMPLANTADO, SENDO QUE ESTES PODEM SER GALPÕES DE ESCOLA, TRABALHO OU MISTOS A SEREM CONSTRUÍDOS DENTRO DE UNIDADES PRISIONAIS OU À IMPLANTAÇÃO/AMPLIAÇÃO DAS ASSOCIAÇÕES DE PROTEÇÃO E ASSISTÊNCIA AOS CONDENADOS (APAC).

FINALIDADE: FOMENTAR A CRIAÇÃO DE NOVOS CENTROS DE CONDENADOS NO ESTADO DE MINAS GERAIS, POSSIBILITANDO UM PERCENTUAL MAIOR DE CONDENADOS SENDO ATENDIDOS PELA METODOLOGIA DAS ASSOCIAÇÕES DE PROTEÇÃO E ASSISTÊNCIA AO CONDENADO - APAC, POSSIBILITANDO, ASSIM, UMA HUMANIZAÇÃO MAIS EFICAZ E MENOS ONEROSA PARA O ESTADO. AMPLIAR O ATENDIMENTO HUMANIZADO AO PRESO, INVESTINDO EM AÇÕES DE NATUREZA SOCIAL, VOLTADAS PARA A RESSOCIALIZAÇÃO POR MEIO DO TRABALHO E ESCOLARIZAÇÃO.

Regiões	Físico			Financeiro		
	Programado PPAG	Executado Jan/Dez	%	Programado PPAG	Executado Jan/Dez	%
Central	0	1	-	0,00	2.031.178,19	-
Estadual	0	0	-	2.982.000,00	0,00	0,00
Mata	0	0	-	0,00	14.812,54	-
Noroeste de Minas	0	0	-	0,00	29.882,50	-
Norte de Minas	1	0	0,00	1.000,00	0,00	0,00
Rio Doce	0	0	-	0,00	25.000,00	-
Sul de Minas	0	0	-	0,00	10.047,08	-
Total	1	1	100,00	2.983.000,00	2.110.920,31	70,77

Ação : 2055 - REMUNERAÇÃO DE PESSOAL ATIVO E ENCARGOS PARA ATENDIMENTO À SAÚDE DO SISTEMA DE DEFESA SOCIAL

Ação com meta física não cumulativa

Produto : PESSOA REMUNERADA **Unidade de Medida : UNIDADE**

DETALHAMENTO DO PRODUTO: PESSOAS REMUNERADAS TITULARES DE CARGO, EMPREGO OU FUNÇÃO PÚBLICA VINCULADA À ATIVIDADE DE ATENDIMENTO À SAÚDE

FINALIDADE: VIABILIZAR A REMUNERAÇÃO DE PESSOAL ATIVO VINCULADO ÀS ATIVIDADES DE SAÚDE DA SECRETARIA DE DEFESA SOCIAL E PAGAMENTO DOS RESPECTIVOS ENCARGOS SOCIAIS E AUXÍLIOS, CONFERINDO CONDIÇÕES ADEQUADAS AO CUMPRIMENTO DAS ATRIBUIÇÕES INSTITUCIONAIS.

Regiões	Físico			Financeiro		
	Programado PPAG	Executado Jan/Dez	%	Programado PPAG	Executado Jan/Dez	%
Alto Paranaíba	32	24	75,00	1.655.810,00	1.178.335,20	71,16
Central	724	587	81,08	35.548.133,00	35.704.306,18	100,44
Centro Oeste	39	29	74,36	2.018.016,00	1.398.608,66	69,31
Jequitinhonha / Mucuri	40	34	85,00	2.069.761,00	1.207.394,28	58,33
Mata	182	167	91,76	9.417.411,00	11.006.963,31	116,88
Noroeste de Minas	18	16	88,89	931.392,00	745.861,40	80,08
Norte de Minas	44	38	86,36	2.276.738,00	1.725.369,45	75,78
Rio Doce	70	54	77,14	3.622.082,00	2.216.008,01	61,18
Sul de Minas	66	51	77,27	3.415.105,00	1.920.701,75	56,24
Triângulo	53	43	81,13	2.742.442,00	1.717.439,23	62,62
Total	1.268	1.043	82,26	63.696.890,00	58.820.987,47	92,35

RELATÓRIO INSTITUCIONAL DE MONITORAMENTO
DEMONSTRATIVO DE EXECUÇÃO FÍSICA E FINANCEIRA - JAN A DEZ
PROGRAMAS ESTRUTURADORES
REDE DE DEFESA E SEGURANÇA

Ação : 4052 - ATENDIMENTO AO ADOLESCENTE EM CONFLITO COM A LEI - CUMPRIMENTO DE MEDIDAS SOCIOEDUCATIVAS DE SEMILIBERDADE

Ação com meta física não cumulativa

Produto : ADOLESCENTE ATENDIDO **Unidade de Medida : ADOLESCENTE**

DETALHAMENTO DO PRODUTO: ADOLESCENTE ATENDIDO DE FORMA QUALIFICADA NAS CASAS DE SEMILIBERDADE E CENTRO DE INTERNAÇÃO-SANÇÃO, A FIM DE PROPICIAR O ROMPIMENTO DA PRÁTICA INFRACIONAL, A REDUÇÃO DOS ÍNDICES DE VIOLÊNCIAS CORRELATAS E DA SENSÇÃO DE IMPUNIDADE.

FINALIDADE: PRESTAR ATENDIMENTO QUALIFICADO AO ADOLESCENTE DURANTE A TRAJETÓRIA NO SISTEMA SOCIOEDUCATIVO, ESPECIFICAMENTE NAS UNIDADES DE SEMILIBERDADE E DO CENTRO DE INTERNAÇÃO-SANÇÃO, GARANTINDO ACESSO À ESCOLARIZAÇÃO, PROFISSIONALIZAÇÃO, CULTURA, ESPORTE, LAZER, ATENDIMENTO TÉCNICO, ASSISTÊNCIA À SAÚDE E ACOMPANHAMENTO À FAMÍLIA, POR MEIO DE UMA EQUIPE MULTIDISCIPLINAR E DE INFRAESTRUTURA E LOGÍSTICA ADEQUADAS, VISANDO SUA INSERÇÃO NA SOCIEDADE E PREVENÇÃO À REENTRADA.

Regiões	Físico			Financeiro		
	Programado PPAG	Executado Jan/Dez	%	Programado PPAG	Executado Jan/Dez	%
Central	150	185	123,33	11.706.945,00	18.827.958,89	160,83
Centro Oeste	16	0	0,00	2.190.876,00	0,00	0,00
Mata	35	58	165,71	2.798.565,00	5.030.554,33	179,75
Rio Doce	15	23	153,33	1.199.385,00	2.232.937,28	186,17
Total	216	266	123,15	17.895.771,00	26.091.450,50	145,80

Ação : 4092 - ATENDIMENTO AO ADOLESCENTE EM CONFLITO COM A LEI - CUMPRIMENTO DE MEDIDAS SOCIOEDUCATIVAS EM MEIO ABERTO

Ação com meta física não cumulativa

Produto : VAGA FOMENTADA **Unidade de Medida : VAGA**

DETALHAMENTO DO PRODUTO: FOMENTO DE VAGAS PARA MEDIDAS EM MEIO ABERTO POR MEIO DE CONVÊNIO E CAPACITAÇÕES DE SERVIDORES MUNICIPAIS, DO JUDICIÁRIO, MINISTÉRIO PÚBLICO E DEFENSORIA PÚBLICA.

FINALIDADE: PROPICIAR A INSERÇÃO SOCIAL DO ADOLESCENTE AUTOR DE ATO INFRACIONAL E A PREVENÇÃO DA REENTRADA, MEDIANTE O APOIO E O FOMENTO ÀS VAGAS PARA CUMPRIMENTO DE MEDIDAS SOCIOEDUCATIVAS EM MEIO ABERTO.

Regiões	Físico			Financeiro		
	Programado PPAG	Executado Jan/Dez	%	Programado PPAG	Executado Jan/Dez	%
Alto Paranaíba	110	130	118,18	67.187,00	22.421,25	33,37
Central	1.345	1.345	100,00	1.484.822,00	234.227,98	15,77
Centro Oeste	210	210	100,00	176.372,00	46.649,66	26,45
Estadual	0	0	-	301.401,00	0,00	0,00
Jequitinhonha / Mucuri	180	180	100,00	151.176,00	7.156,04	4,73
Mata	90	90	100,00	75.588,00	60.753,50	80,37
Norte de Minas	100	100	100,00	83.987,00	0,00	0,00
Rio Doce	170	170	100,00	142.778,00	22.905,90	16,04
Sul de Minas	260	110	42,31	218.365,00	19.688,40	9,02
Triângulo	270	330	122,22	226.764,00	43.598,02	19,23
Total	2.735	2.665	97,44	2.928.440,00	457.400,75	15,62

Ação : 4207 - ATENDIMENTO A SAÚDE DO ADOLESCENTE EM CONFLITO COM A LEI

Ação com meta física não cumulativa

Produto : ADOLESCENTE ATENDIDO **Unidade de Medida : ADOLESCENTE**

DETALHAMENTO DO PRODUTO: ATENDIMENTO NA ATENÇÃO BÁSICA À SAÚDE DOS ADOLESCENTES DO SISTEMA SOCIOEDUCATIVO.

FINALIDADE: PROVER ASSISTÊNCIA ADEQUADA DE SAÚDE BÁSICA AOS ADOLESCENTES ATENDIDOS NAS UNIDADES DA SUBSECRETARIA DE ATENDIMENTO ÀS MEDIDAS SOCIOEDUCATIVAS (SUASE) DURANTE SUA TRAJETÓRIA NO SISTEMA SOCIOEDUCATIVO, GARANTINDO-SE AS CONDIÇÕES NECESSÁRIAS AO ROMPIMENTO DA PRÁTICA INFRACIONAL E À REDUÇÃO DA SENSÇÃO DE IMPUNIDADE.

Regiões	Físico			Financeiro		
	Programado PPAG	Executado Jan/Dez	%	Programado PPAG	Executado Jan/Dez	%
Alto Paranaíba	79	51	64,56	58.463,00	2.770,00	4,74
Central	901	1.252	138,96	583.239,00	511.252,43	87,66
Centro Oeste	70	110	157,14	97.101,00	5.082,88	5,23
Jequitinhonha / Mucuri	48	61	127,08	23.370,00	2.976,86	12,74
Mata	96	90	93,75	56.740,00	4.887,42	8,61
Noroeste de Minas	90	122	135,56	33.819,00	6.125,08	18,11
Norte de Minas	173	120	69,36	74.229,00	5.501,54	7,41
Rio Doce	186	198	106,45	150.559,00	10.571,34	7,02
Sul de Minas	40	0	0,00	39.475,00	0,00	0,00
Triângulo	197	147	74,62	85.915,00	5.263,21	6,13
Total	1.880	2.151	114,41	1.202.910,00	554.430,76	46,09

RELATÓRIO INSTITUCIONAL DE MONITORAMENTO
DEMONSTRATIVO DE EXECUÇÃO FÍSICA E FINANCEIRA - JAN A DEZ
PROGRAMAS ESTRUTURADORES
REDE DE DEFESA E SEGURANÇA

Ação : 4214 - UNIDADES DE SAÚDE DO SISTEMA PRISIONAL

Ação com meta física não cumulativa

Produto : UNIDADE PRISIONAL ATENDIDA

Unidade de Medida : UNIDADE

DETALHAMENTO DO PRODUTO: HOSPITAIS E UNIDADES CUJO NÚCLEO DE SAÚDE RECEBE MATERIAIS, INSUMOS E EQUIPAMENTOS PARA ATENÇÃO BÁSICA À SAÚDE DE SEUS CUSTODIADOS, BEM COMO RECURSOS DESTINADOS A REFORMAS E AMPLIAÇÕES.

FINALIDADE: GARANTIR A CUSTÓDIA E A REINTEGRAÇÃO SOCIAL DO INTERNO, OFERECENDO TRATAMENTO E CUIDADOS DE ATENÇÃO BÁSICA À SAÚDE FÍSICA E PSÍQUICA.

Regiões	Físico			Financeiro		
	Programado PPAG	Executado Jan/Dez	%	Programado PPAG	Executado Jan/Dez	%
Alto Paranaíba	7	7	100,00	548.381,00	0,00	0,00
Central	46	48	104,35	9.989.246,00	15.823.144,58	158,40
Centro Oeste	9	9	100,00	555.532,00	0,00	0,00
Jequitinhonha / Mucuri	10	11	110,00	400.616,00	0,00	0,00
Mata	18	17	94,44	2.834.082,00	490.435,11	17,30
Noroeste de Minas	5	5	100,00	307.881,00	0,00	0,00
Norte de Minas	8	8	100,00	531.698,00	0,00	0,00
Rio Doce	12	13	108,33	840.229,00	0,00	0,00
Sul de Minas	20	19	95,00	1.212.248,00	0,00	0,00
Triângulo	10	10	100,00	1.069.464,00	0,00	0,00
Total	145	147	101,38	18.289.377,00	16.313.579,69	89,20

Ação : 4321 - ATENDIMENTO AO ADOLESCENTE EM CONFLITO COM A LEI - CUMPRIMENTO DE MEDIDAS SOCIOEDUCATIVAS EM MEIO FECHADO

Ação com meta física não cumulativa

Produto : ADOLESCENTE ATENDIDO

Unidade de Medida : ADOLESCENTE

DETALHAMENTO DO PRODUTO: ADOLESCENTE ATENDIDO DE FORMA QUALIFICADA A FIM DE PROPICIAR O ROMPIMENTO DA PRÁTICA INFRAACIONAL, A REDUÇÃO DOS ÍNDICES DE VIOLÊNCIAS CORRELATOS E DA SENSÇÃO DE IMPUNIDADE.

FINALIDADE: PRESTAR ATENDIMENTO QUALIFICADO AO ADOLESCENTE DURANTE A TRAJETÓRIA NO SISTEMA SOCIOEDUCATIVO ESPECIFICAMENTE NAS UNIDADES DE INTERNAÇÃO E INTERNAÇÃO PROVISÓRIA, DELEGACIAS DE ORIENTAÇÃO E PROTEÇÃO À CRIANÇA E ADOLESCENTE (DOPCAD) E CENTRO INTEGRADO DE ATENDIMENTO AO ADOLESCENTE AUTOR DE ATO INFRAACIONAL DE BELO HORIZONTE, GARANTINDO ACESSO À ESCOLARIZAÇÃO, PROFISSIONALIZAÇÃO, CULTURA, ESPORTE, LAZER, ASSISTÊNCIA À SAÚDE E ACOMPANHAMENTO À FAMÍLIA, VISANDO A INSERÇÃO NA SOCIEDADE E PREVENÇÃO À REENTRADA.

Regiões	Físico			Financeiro		
	Programado PPAG	Executado Jan/Dez	%	Programado PPAG	Executado Jan/Dez	%
Alto Paranaíba	75	84	112,00	7.115.003,00	9.866.128,43	138,67
Central	1.015	1.262	124,33	96.289.702,00	105.519.136,92	109,59
Centro Oeste	86	110	127,91	8.158.536,00	8.849.436,56	108,47
Jequitinhonha / Mucuri	46	61	132,61	4.363.868,00	5.357.940,52	122,78
Mata	95	115	121,05	9.012.337,00	9.871.209,99	109,53
Noroeste de Minas	82	127	154,88	7.779.069,00	11.626.304,03	149,46
Norte de Minas	180	240	133,33	17.076.005,00	21.657.655,62	126,83
Rio Doce	152	220	144,74	14.419.738,00	20.662.240,40	143,29
Sul de Minas	0	0	-	0,00	822,83	-
Triângulo	261	282	108,05	24.760.208,00	24.609.071,05	99,39
Total	1.992	2.501	125,55	188.974.466,00	218.019.946,35	115,37

RELATÓRIO INSTITUCIONAL DE MONITORAMENTO
DEMONSTRATIVO DE EXECUÇÃO FÍSICA E FINANCEIRA - JAN A DEZ
PROGRAMAS ESTRUTURADORES
REDE DE DEFESA E SEGURANÇA

Ação : 4379 - CUSTÓDIA E RESSOCIALIZAÇÃO DE PRESOS

Ação com meta física não cumulativa

Produto : PRESO CUSTODIADO **Unidade de Medida : PRESO**

DETALHAMENTO DO PRODUTO: PRESO MANTIDO E CUSTODIADO EM UNIDADE PRISIONAL SOB COORDENAÇÃO DA SUBSECRETARIA DE ADMINISTRAÇÃO PRISIONAL. CUSTODIAR CONSISTE EM MANTER AS NECESSIDADES BÁSICAS DO PRESO, ALÉM DE FORNECER MEIOS PARA SUA RESSOCIALIZAÇÃO.

FINALIDADE: CUSTODIAR O PRESO DE FORMA EFICIENTE, EFICAZ E HUMANIZADA, A FIM DE GARANTIR SUA RESSOCIALIZAÇÃO.

Regiões	Físico			Financeiro		
	Programado PPAG	Executado Jan/Dez	%	Programado PPAG	Executado Jan/Dez	%
Alto Paranaíba	3.590	2.873	80,03	76.789.255,00	24.935.331,96	32,47
Central	26.887	29.500	109,72	613.585.300,00	1.480.930.731,42	241,36
Centro Oeste	5.289	3.342	63,19	113.147.545,00	24.660.919,52	21,80
Estadual	0	0	-	9.887.640,00	0,00	0,00
Jequitinhonha / Mucuri	3.043	2.149	70,62	65.096.995,00	17.864.324,40	27,44
Mata	8.633	6.366	73,74	184.613.572,00	54.514.590,42	29,53
Noroeste de Minas	1.509	1.644	108,95	32.267.421,00	13.808.244,80	42,79
Norte de Minas	3.218	2.864	89,00	68.797.033,00	23.798.830,99	34,59
Rio Doce	5.672	4.883	86,09	121.301.852,00	43.136.984,85	35,56
Sul de Minas	7.916	6.064	76,60	169.324.265,00	52.044.757,90	30,74
Triângulo	6.488	5.674	87,45	138.738.091,00	44.487.780,68	32,07
Total	72.245	65.359	90,47	1.593.548.969,00	1.780.182.496,94	111,71

PROGRAMA : 021 - GESTÃO INTEGRADA DE DEFESA SOCIAL

UNIDADE RESPONSÁVEL : 1451 - SECRETARIA DE ESTADO DE DEFESA SOCIAL

OBJETIVO: PROMOVER A QUALIDADE DA ATUAÇÃO E INTEGRAÇÃO DE AÇÕES E INFORMAÇÕES DO SISTEMA DE DEFESA SOCIAL, OBJETIVANDO A REDUÇÃO DA VIOLÊNCIA E CRIMINALIDADE E AUMENTO DA PROTEÇÃO PÚBLICA.

PÚBLICO ALVO: 1º NÍVEL - CORPORAÇÕES DO SISTEMA DE DEFESA SOCIAL 2º NÍVEL - POPULAÇÃO DO ESTADO DE MINAS GERAIS

Regiões	Financeiro		
	Programado PPAG	Executado Jan/Dez	%
Alto Paranaíba	7.500,00	0,00	0,00
Central	92.178.956,00	51.872.775,95	56,27
Centro Oeste	22.419,00	186,00	0,83
Estadual	3.477.839,00	0,00	0,00
Jequitinhonha / Mucuri	7.800,00	0,00	0,00
Mata	143.236,00	315.948,24	220,58
Noroeste de Minas	5.400,00	0,00	0,00
Norte de Minas	359.416,00	486.876,87	135,46
Rio Doce	261.629,00	182.792,82	69,87
Sul de Minas	85.179,00	111.225,25	130,58
Triângulo	501.583,00	1.347.477,81	268,65
Total	97.050.957,00	54.317.282,94	55,97

AÇÕES DO PROGRAMA POR UNIDADE ORÇAMENTÁRIA

1451 - SECRETARIA DE ESTADO DE DEFESA SOCIAL

AÇÃO : 1284 - FORTALECIMENTO DA ANÁLISE E INTELIGÊNCIA DE DEFESA SOCIAL

Produto : RELATÓRIO ELABORADO **Unidade de Medida : RELATÓRIO**

DETALHAMENTO DO PRODUTO: DIAGNÓSTICO DE PROCESSOS, SUBPROCESSOS E INTERFACES DO CICLO DE JUSTIÇA CRIMINAL, POSSIBILITANDO A COMPREENSÃO SOBRE O FLUXO DE INFORMAÇÕES E PROCEDIMENTOS DE: REGISTRO DE EVENTO DE DEFESA SOCIAL, INVESTIGAÇÃO POLICIAL, DENÚNCIA, PROCESSO PENAL E EXECUÇÃO PENAL.

FINALIDADE: O PROJETO VISA MELHORAR A PRODUÇÃO DE DADOS, INFORMAÇÕES E CONHECIMENTO DE DEFESA SOCIAL E SE ORGANIZA EM DUAS FRENTES DE ATUAÇÃO: - ESTATÍSTICA E ANÁLISE: OBJETIVA ALAVANCAR O DESENVOLVIMENTO INSTITUCIONAL DO CENTRO INTEGRADO DE INFORMAÇÕES DE DEFESA SOCIAL; - INTELIGÊNCIA DE SEGURANÇA PÚBLICA E DEFESA SOCIAL: OBJETIVA DESENVOLVER O SISTEMA ESTADUAL DE INTELIGÊNCIA DE SEGURANÇA PÚBLICA.

Regiões	Físico			Financeiro		
	Programado PPAG	Executado Jan/Dez	%	Programado PPAG	Executado Jan/Dez	%
Central	1	1	100,00	1.194.961,00	1.442.182,23	120,69
Total	1	1	100,00	1.194.961,00	1.442.182,23	120,69

RELATÓRIO INSTITUCIONAL DE MONITORAMENTO
DEMONSTRATIVO DE EXECUÇÃO FÍSICA E FINANCEIRA - JAN A DEZ
PROGRAMAS ESTRUTURADORES
REDE DE DEFESA E SEGURANÇA

AÇÃO : 1285 - IMPLANTAÇÃO DO CENTRO INTEGRADO DE COMANDO E CONTROLE

Produto : OBRA EXECUTADA **Unidade de Medida : % DE EXECUÇÃO FÍSICA**

DETALHAMENTO DO PRODUTO: PRÉDIO DO CENTRO INTEGRADO DE COMANDO E CONTROLE CONSTRUÍDO.

FINALIDADE: OFERTAR À POPULAÇÃO DA RMBH A PRESTAÇÃO DE SERVIÇOS DE SEGURANÇA PÚBLICA COM EXCELÊNCIA, ATRAVÉS DA INTEGRAÇÃO DE TODOS OS ÓRGÃOS ENVOLVIDOS NA SEGURANÇA PÚBLICA, DESDE AS POLÍCIAS MILITAR, CIVIL, RODOVIÁRIA FEDERAL E FEDERAL, CORPO DE BOMBEIROS MILITARES E GUARDA CIVIS MUNICIPAIS, ATÉ OS ENVOLVIDOS COM DEFESA CIVIL, SAÚDE, TRANSPORTE E TURISMO. O CENTRO ESTARÁ PREPARADO PARA COORDENAR, COMANDAR E CONTROLAR AS AÇÕES DE SEGURANÇA E DEFESA SOCIAL DURANTE GRANDES EVENTOS E EVENTUAIS CRISES.

Regiões	Físico			Financeiro		
	Programado PPAG	Executado Jan/Dez	%	Programado PPAG	Executado Jan/Dez	%
Central	100	0	0,00	1.000.000,00	1.049.530,75	104,95
Total	100	0	0,00	1.000.000,00	1.049.530,75	104,95

Ação : 4056 - PRODUÇÃO DE INFORMAÇÕES DE DEFESA SOCIAL

Ação com meta física não cumulativa

Produto : DIAGNÓSTICO DE CRIMINALIDADE E SINISTROS **Unidade de Medida : UNIDADE**

DETALHAMENTO DO PRODUTO: PRODUÇÃO DE RELATÓRIO MENSAL ACERCA DA CRIMINALIDADE EM MINAS GERAIS.

FINALIDADE: ASSEGURAR A PRODUÇÃO INTEGRADA DE INFORMAÇÕES RELATIVAS À CRIMINALIDADE E SINISTROS, COM VISTAS A SUBSIDIAR O PLANEJAMENTO E A TOMADA DE DECISÃO NO ÂMBITO DO SISTEMA DE DEFESA SOCIAL.

Regiões	Físico			Financeiro		
	Programado PPAG	Executado Jan/Dez	%	Programado PPAG	Executado Jan/Dez	%
Central	1	1	100,00	33.717.578,00	10.154.239,05	30,12
Sul de Minas	0	0	-	0,00	1.232,34	-
Triângulo	0	0	-	0,00	12.893,28	-
Total	1	1	100,00	33.717.578,00	10.168.364,67	30,16

Ação : 4059 - ESCRITÓRIO DE GESTÃO E ARTICULAÇÃO PARA A SEGURANÇA NO TRÂNSITO

Produto : ESCRITÓRIO IMPLANTADO **Unidade de Medida : ESCRITÓRIO**

DETALHAMENTO DO PRODUTO: O OBSERVATÓRIO DE TRÂNSITO DEVERÁ CONTAR COM UMA EQUIPE EXCLUSIVA E CAPACITADA.

FINALIDADE: PRODUZIR INFORMAÇÕES SOBRE SEGURANÇA NO TRÂNSITO E ARTICULAR A AÇÃO INTERSETORIAL PARA PREVENÇÃO, FISCALIZAÇÃO E ATENDIMENTO A VÍTIMAS, BEM COMO MONITORAR A IMPLANTAÇÃO DO PLANO MINEIRO DE PREVENÇÃO E ATENDIMENTO A ACIDENTES DE TRÂNSITO TERRESTRE - PMPAAT.

Regiões	Físico			Financeiro		
	Programado PPAG	Executado Jan/Dez	%	Programado PPAG	Executado Jan/Dez	%
Central	0	1	-	0,00	200.151,69	-
Estadual	1	0	0,00	206.635,00	0,00	0,00
Total	1	1	100,00	206.635,00	200.151,69	96,86

Ação : 4320 - INTEGRAÇÃO E PROMOÇÃO DA QUALIDADE OPERACIONAL DO SISTEMA DE DEFESA SOCIAL

Ação com meta física não cumulativa

Produto : METODOLOGIA IMPLANTADA. **Unidade de Medida : METODOLOGIA**

DETALHAMENTO DO PRODUTO: IMPLEMENTAÇÃO/MANUTENÇÃO DE 18 METODOLOGIAS, SENDO: 14 METODOLOGIAS DE SOLUÇÃO DE PROBLEMAS DO IGESP FOCAL IMPLANTADAS 01 METODOLOGIA DE INTEGRAÇÃO DAS CORREGEDÓRIAS MANTIDA 01 METODOLOGIA DE PLANEJAMENTO/MONITORAMENTO DE GRANDES EVENTOS MANTIDA 01 METODOLOGIA DE GESTÃO INTEGRADA DE DENÚNCIAS MANTIDA 01 METODOLOGIA DE ATUAÇÃO INTEGRADA EM OCORRÊNCIAS EMERGENCIAIS POLICIAL E DE BOMBEIROS MANTIDA AS FONTES DE COMPROVAÇÃO SÃO, RESPECTIVAMENTE: • DOGESP PREENCHIDO • ATAS DAS REUNIÕES DO COLEGIADO DE INTEGRAÇÃO DAS CORREGEDÓRIAS • ATAS DAS REUNIÕES DA COMOVEEC • RELATÓRIOS DE RESULTADO DO DISQUE DENÚNCIAS • RELATÓRIO DE NÍVEL DE SERVIÇO DO CIAD

FINALIDADE: CRIAR CONDIÇÕES PARA REDUÇÃO DA CRIMINALIDADE, POR MEIO DA INTEGRAÇÃO DA GESTÃO DA SEGURANÇA PÚBLICA E DE PROJETOS DE RACIONALIZAÇÃO DOS TRABALHOS

Regiões	Físico			Financeiro		
	Programado PPAG	Executado Jan/Dez	%	Programado PPAG	Executado Jan/Dez	%
Central	8	4	50,00	38.743.987,00	36.561.469,85	94,37
Centro Oeste	2	0	0,00	14.719,00	186,00	1,26
Estadual	0	0	-	3.117.247,00	0,00	0,00
Mata	1	0	0,00	135.536,00	315.948,24	233,11
Norte de Minas	1	0	0,00	351.816,00	486.876,87	138,39
Rio Doce	2	0	0,00	254.329,00	182.792,82	71,87
Sul de Minas	0	0	-	77.679,00	109.992,91	141,60
Triângulo	2	0	0,00	496.513,00	1.315.733,84	264,99
Total	16	4	25,00	43.191.826,00	38.973.000,53	90,23

RELATÓRIO INSTITUCIONAL DE MONITORAMENTO
DEMONSTRATIVO DE EXECUÇÃO FÍSICA E FINANCEIRA - JAN A DEZ
PROGRAMAS ESTRUTURADORES
REDE DE DEFESA E SEGURANÇA

AÇÃO : 4368 - INVESTIGAÇÃO MODELO - SEDS

Produto : FICHA DECADATILAR CIVIL E CRIMINAL DIGITALIZADA

Unidade de Medida : FICHA DECADATILAR

DETALHAMENTO DO PRODUTO: FICHA CIVIL E CRIMINAL DIGITALIZADA COM IDENTIFICAÇÃO BIOMÉTRICA COMPUTADORIZADA DE INDIVÍDUOS.

FINALIDADE: APROVISIONAR A IMPLEMENTAÇÃO DA METODOLOGIA DE INVESTIGAÇÃO POLICIAL QUE CONTRIBUA PARA REDUÇÃO DE ÍNDICES CRIMINAIS POR ÁREA, AMPLIANDO O ATENDIMENTO AO CIDADÃO A PARTIR DOS NOVOS PROCESSOS DE TRABALHO E DIFUNDINDO JUNTO AOS SERVIDORES AS NOVAS METODOLOGIAS ADOTADAS

Regiões	Físico			Financeiro		
	Programado PPAG	Executado Jan/Dez	%	Programado PPAG	Executado Jan/Dez	%
Central	10.000.000	0	0,00	1.500.000,00	0,00	0,00
Estadual	0	0	-	1.000,00	0,00	0,00
Total	10.000.000	0	0,00	1.501.000,00	0,00	0,00

AÇÃO : 4370 - GESTÃO DA INFRAESTRUTURA LOGÍSTICA DE UNIDADES DA POLÍCIA CIVIL - SEDS

Produto : OBRA CIVIL CONCLUÍDA

Unidade de Medida : UNIDADE

DETALHAMENTO DO PRODUTO: CONSTRUÇÃO, REFORMA OU AMPLIAÇÃO DE UNIDADES DA POLÍCIA CIVIL

FINALIDADE: CONSTRUIR, REFORMAR, AMPLIAR E ESTRUTURAR LOGÍSTICA DAS UNIDADES DA POLICIA CIVIL CONFORME PRIORIDADE ESTABELECID.

Regiões	Físico			Financeiro		
	Programado PPAG	Executado Jan/Dez	%	Programado PPAG	Executado Jan/Dez	%
Central	1	0	0,00	10.186.000,00	0,00	0,00
Total	1	0	0,00	10.186.000,00	0,00	0,00

1511 - POLÍCIA CIVIL DO ESTADO DE MINAS GERAIS

AÇÃO : 4361 - GESTÃO DA INFRAESTRUTURA LOGÍSTICA DE UNIDADES DA POLÍCIA CIVIL

Produto : OBRA CONCLUÍDA

Unidade de Medida : OBRA

DETALHAMENTO DO PRODUTO: CONSTRUÇÃO, REFORMA OU AMPLIAÇÃO DE UNIDADES DA POLÍCIA CIVIL

FINALIDADE: CONSTRUIR, REFORMAR, AMPLIAR E ESTRUTURAR LOGÍSTICA DAS UNIDADES DA POLICIA CIVIL CONFORME PRIORIDADE ESTABELECID.

Regiões	Físico			Financeiro		
	Programado PPAG	Executado Jan/Dez	%	Programado PPAG	Executado Jan/Dez	%
Central	1	0	0,00	5.800.000,00	2.296.017,24	39,59
Triângulo	0	0	-	0,00	18.850,69	-
Total	1	0	0,00	5.800.000,00	2.314.867,93	39,91

RELATÓRIO INSTITUCIONAL DE MONITORAMENTO
DEMONSTRATIVO DE EXECUÇÃO FÍSICA E FINANCEIRA - JAN A DEZ
PROGRAMAS ESTRUTURADORES
REDE DE DEFESA E SEGURANÇA

AÇÃO : 4362 - INVESTIGAÇÃO MODELO

Produto : METODOLOGIA EM REGIÃO INTEGRADA DE SEGURANÇA PÚBLICA IMPLANTADA

Unidade de Medida : REGIÃO INTEGRADA DE SEGURANÇA PÚBLICA

DETALHAMENTO DO PRODUTO: PROCESSO DE INVESTIGAÇÃO POLICIAL SENDO EXECUTADO CONFORME NOVA METODOLOGIA.

FINALIDADE: APROVISIONAR A IMPLEMENTAÇÃO DA METODOLOGIA DE INVESTIGAÇÃO POLICIAL QUE CONTRIBUA PARA REDUÇÃO DE ÍNDICES CRIMINAIS POR ÁREA, AMPLIANDO O ATENDIMENTO AO CIDADÃO A PARTIR DOS NOVOS PROCESSOS DE TRABALHO E DIFUNDINDO JUNTO AOS SERVIDORES AS NOVAS METODOLOGIAS ADOTADAS.

Regiões	Físico			Financeiro		
	Programado PPAG	Executado Jan/Dez	%	Programado PPAG	Executado Jan/Dez	%
Alto Paranaíba	0	0	-	7.500,00	0,00	0,00
Central	0	0	-	36.430,00	169.185,14	464,41
Centro Oeste	0	0	-	7.700,00	0,00	0,00
Estadual	0	0	-	152.957,00	0,00	0,00
Jequitinhonha / Mucuri	0	0	-	7.800,00	0,00	0,00
Mata	0	0	-	7.700,00	0,00	0,00
Noroeste de Minas	0	0	-	5.400,00	0,00	0,00
Norte de Minas	0	0	-	7.600,00	0,00	0,00
Rio Doce	0	0	-	7.300,00	0,00	0,00
Sul de Minas	0	0	-	7.500,00	0,00	0,00
Triângulo	0	0	-	5.070,00	0,00	0,00
Total	0	0	-	252.957,00	169.185,14	66,88

PROGRAMA : 034 - MINAS MAIS SEGURA

UNIDADE RESPONSÁVEL : 1451 - SECRETARIA DE ESTADO DE DEFESA SOCIAL

OBJETIVO: CONTRIBUIR COM A EFETIVA DIMINUIÇÃO DA CRIMINALIDADE E VIOLÊNCIA POR MEIO DE AÇÕES, PROGRAMAS E PROJETOS DE PREVENÇÃO À CRIMINALIDADE, COM FOCO EM GRUPOS DE PESSOAS E TERRITÓRIOS VULNERÁVEIS A PROCESSOS DE CRIMINALIZAÇÃO E EM SITUAÇÃO DE RISCO SOCIAL NO ESTADO DE MINAS GERAIS, BEM COMO CONSOLIDAR A FILOSOFIA DE POLICIAMENTO COMUNITÁRIO, PREVENÇÃO ATIVA E SEGURANÇA CIDADÃ, VIABILIZANDO MAIOR INTERAÇÃO ENTRE A SOCIEDADE E O SISTEMA DE DEFESA SOCIAL.

PÚBLICO ALVO: JOVENS DE 12 A 24 ANOS, FAMÍLIAS E GRUPOS DE PESSOAS RESIDENTES EM ÁREAS COM ALTAS TAXAS DE CRIMINALIDADE VIOLENTA; PESSOAS EM CUMPRIMENTO DE ALTERNATIVAS PENAIS À PRISÃO; PESSOAS EGRESSAS DO SISTEMA PRISIONAL CONFORME DEFINIDO PELA LEI DE EXECUÇÃO PENAL INCLUINDO AQUELES EM REGIME ABERTO E EM PRISÃO DOMICILIAR; VÍTIMAS DE TRÁFICO HUMANO E SEUS FAMILIARES; COMUNIDADES ESCOLARES; PESSOAS SOB VULNERABILIDADE E RISCO DE ENVOLVIMENTO COM O FENÔMENO DAS DROGAS; MULHERES E FAMÍLIAS VÍTIMAS DE VIOLÊNCIA DOMÉSTICA.

Regiões	Financeiro		
	Programado PPAG	Executado Jan/Dez	%
Central	23.398.164,00	21.322.475,69	91,13
Estadual	9.351.011,00	1.123.473,11	12,01
Mata	690.693,00	673.473,11	97,51
Norte de Minas	2.072.078,00	2.020.419,20	97,51
Rio Doce	3.453.463,00	3.367.365,55	97,51
Triângulo	4.144.156,00	3.367.365,65	81,26
Total	43.109.565,00	31.874.572,31	73,94

AÇÕES DO PROGRAMA POR UNIDADE ORÇAMENTÁRIA

1451 - SECRETARIA DE ESTADO DE DEFESA SOCIAL

AÇÃO : 1052 - DIRETRIZES DE ATENÇÃO INTEGRAL AO USUÁRIO DE DROGAS - DAIUD

Produto : MUNICÍPIO ATENDIDO

Unidade de Medida : MUNICÍPIO

DETALHAMENTO DO PRODUTO: DIAGNÓSTICOS SOBRE O LEVANTAMENTO DE PERFIL DO USUÁRIO DE ÁLCOOL E OUTRAS DROGAS, INCLUSO NOS PROGRAMAS DA DEFESA SOCIAL, REALIZADO NOS MUNICÍPIOS DE REFERÊNCIA.

FINALIDADE: OBTER UMA MELHORA NO FLUXO DE ATENDIMENTO DOS USUÁRIOS DE ÁLCOOL E OUTRAS DROGAS, INCLUSOS NOS PROGRAMAS DA DEFESA SOCIAL, AOS SERVIÇOS DAS REDES LOCAIS DE ATENÇÃO E CUIDADO AO DEPENDENTE QUÍMICO, POR MEIO DE NOVAS METODOLOGIAS DE ABORDAGEM, COM VISTAS A MELHORAR AS AÇÕES DE PREVENÇÃO AO USO E ABUSO DE DROGAS E SUAS POSSÍVEIS VINCULAÇÕES À CRIMINALIDADE.

Regiões	Físico			Financeiro		
	Programado PPAG	Executado Jan/Dez	%	Programado PPAG	Executado Jan/Dez	%
Estadual	7	0	0,00	436.450,00	0,00	0,00
Total	7	0	0,00	436.450,00	0,00	0,00

RELATÓRIO INSTITUCIONAL DE MONITORAMENTO
DEMONSTRATIVO DE EXECUÇÃO FÍSICA E FINANCEIRA - JAN A DEZ
PROGRAMAS ESTRUTURADORES
REDE DE DEFESA E SEGURANÇA

Ação : 1125 - ENFRENTAMENTO AO TRÁFICO DE PESSOAS

Ação com meta física não cumulativa

Produto : CAMPANHA REALIZADA **Unidade de Medida : CAMPANHA**

DETALHAMENTO DO PRODUTO: PRODUTO 01 - MATERIAL INFORMATIVO (EXEMPLOS: FOLDES, CARTILHAS, CARTAZES, BANNERS, ADESIVOS, FITAS "SENHOR DO BOM FIM", OUTDOORS, E OUTROS); PRODUTO 02 - CAMPANHA PUBLICITÁRIA (SPOTS MIDIÁTICOS SOBRE O TRÁFICO DE PESSOAS PARA CIRCULAR NOS MEIOS DE COMUNICAÇÃO DE MASSA); PRODUTO 03 - GUIA DE ENFRENTAMENTO AO TRÁFICO DE PESSOAS (MATERIAL GRÁFICO COM CONTEÚDOS RELACIONADOS AO CONCEITO DO TRÁFICO DE PESSOAS, APRESENTAÇÃO DA POLÍTICA ESTADUAL DE ENFRENTAMENTO AO FENÔMENO, FLUXOS DE ATENÇÃO E ENCAMINHAMENTOS AOS POSSÍVEIS CASOS DE TRÁFICO DE PESSOAS, DENTRE OUTROS); PRODUTO 04 - AÇÕES DE CAMPANHAS DE PREVENÇÃO E SENSIBILIZAÇÃO AO TRÁFICO DE PESSOAS A SER DESENVOLVIDA PELA EQUIPE TÉCNICA DO POSTO AVANÇADO DE ATENDIMENTO HUMANIZADO AO MIGRANTE (PAAHM) NO AEROPORTO INTERNACIONAL TANCREDO NEVES - CONFINIS.

FINALIDADE: APOIAR AS AÇÕES DO PROGRAMA DE ENFRENTAMENTO AO TRÁFICO DE PESSOAS E DO RESPECTIVO COMITÊ INTERINSTITUCIONAL E REALIZAR AÇÕES DE SENSIBILIZAÇÃO E CAMPANHAS RELACIONADAS AO TEMA.

Regiões	Físico			Financeiro		
	Programado PPAG	Executado Jan/Dez	%	Programado PPAG	Executado Jan/Dez	%
Estadual	1	0	0,00	450.000,00	450.000,00	100,00
Total	1	0	0,00	450.000,00	450.000,00	100,00

AÇÃO : 1181 - IMPLANTAÇÃO DE SERVIÇOS DE PREVENÇÃO À CRIMINALIDADE

Produto : AÇÃO DE PREVENÇÃO REALIZADA **Unidade de Medida : AÇÃO**

DETALHAMENTO DO PRODUTO: AÇÃO DE CARÁTER PREVENTIVO REALIZADA EM ÁREAS DE CONCENTRAÇÃO DE CRIME DE HOMICÍDIO DOLOSO E PARA ATENDIMENTO A GRUPO DE PESSOAS MAIS VULNERÁVEIS AOS PROCESSOS DE VIOLÊNCIAS E CRIMINALIZAÇÃO.

FINALIDADE: AMPLIAR PARA NOVAS ÁREAS E MUNICÍPIOS A ATUAÇÃO DA POLÍTICA DE PREVENÇÃO À CRIMINALIDADE, POR MEIO DA IMPLANTAÇÃO DE CENTROS DE PREVENÇÃO À CRIMINALIDADE, CENTRAIS DE ACOMPANHAMENTO DE PENAS E MEDIDAS ALTERNATIVAS, CENTRAIS DE INCLUSÃO SOCIAL DE EGRESSOS DO SISTEMA PRISIONAL E EQUIPAMENTOS DE ENFRENTAMENTO AO TRÁFICO DE PESSOAS.

Regiões	Físico			Financeiro		
	Programado PPAG	Executado Jan/Dez	%	Programado PPAG	Executado Jan/Dez	%
Central	0	0	-	0,00	7.229,04	-
Estadual	1	0	0,00	201.000,00	0,00	0,00
Total	1	0	0,00	201.000,00	7.229,04	3,60

AÇÃO : 1283 - POLÍCIA PARA A CIDADANIA

Produto : POLICIAL CAPACITADO **Unidade de Medida : POLICIAL**

DETALHAMENTO DO PRODUTO: CAPACITAR OS POLICIAIS MILITARES E LIDERANÇAS COMUNITÁRIAS, ASSIM COMO ESTRUTURAR OS BATALHÕES E COMPANHIAS INDEPENDENTES DA PMMG PARA DESENVOLVER OS SERVIÇOS: BASE COMUNITÁRIA / BASE COMUNITÁRIA MÓVEL; PATRULHA DE PREVENÇÃO À VIOLÊNCIA DOMÉSTICA; PROGRAMA EDUCACIONAL DE RESISTÊNCIA ÀS DROGAS; POLICIAMENTO ESCOLAR / JOVENS CONTRIBUINDO À CIDADANIA.

FINALIDADE: ESTRUTURAR O PROJETO POLÍCIA PARA A CIDADANIA, POR MEIO DA FILOSOFIA DE POLÍCIA COMUNITÁRIA, DIREITOS HUMANOS E PREVENÇÃO ÀS DROGAS, COM O ENVOLVIMENTO DA COMUNIDADE PARA RESOLVER OS PROBLEMAS LOCAIS DE SEGURANÇA PÚBLICA.

Regiões	Físico			Financeiro		
	Programado PPAG	Executado Jan/Dez	%	Programado PPAG	Executado Jan/Dez	%
Estadual	1.586	0	0,00	2.959.929,00	0,00	0,00
Total	1.586	0	0,00	2.959.929,00	0,00	0,00

Ação : 4169 - PREVENÇÃO SOCIAL À CRIMINALIDADE

Ação com meta física não cumulativa

Produto : AÇÃO DE PREVENÇÃO REALIZADA **Unidade de Medida : AÇÃO**

DETALHAMENTO DO PRODUTO: NÚMERO DE AÇÕES REALIZADAS NOS CENTROS DE PREVENÇÃO SOCIAL À CRIMINALIDADE PELO PROGRAMA FICA VIVO! E PROGRAMA MEDIAÇÃO DE CONFLITOS; NAS CENTRAIS DE ACOMPANHAMENTO DE ALTERNATIVAS PENAIAS; NAS CENTRAIS DE INCLUSÃO SOCIAL DE EGRESSOS DO SISTEMA PRISIONAL; E NOS SERVIÇOS DE ENFRENTAMENTO AO TRÁFICO DE PESSOAS. O PRODUTO CONSISTE NA SOMATÓRIA DAS SEGUINTE AÇÕES: PROGRAMA FICA VIVO! - MÉDIA DE PARTICIPAÇÃO MENSAL DE JOVENS NO PROGRAMA FICA VIVO!; PROGRAMA MEDIAÇÃO DE CONFLITOS - NÚMERO DE ATENDIMENTOS REALIZADOS; PROGRAMA CEAPA - NOVAS PENAS E MEDIDAS ALTERNATIVAS MONITORADAS; PROGRAMA PRESP - NÚMERO DE ATENDIMENTOS REALIZADOS; PROGRAMA DE ENFRENTAMENTO AO TRÁFICO DE PESSOAS - AÇÕES DE ENFRENTAMENTO AO TRÁFICO DE PESSOAS REALIZADAS.

FINALIDADE: CONTRIBUIR COM A EFETIVA DIMINUIÇÃO DA CRIMINALIDADE E VIOLÊNCIA POR MEIO DE AÇÕES, PROGRAMAS E PROJETOS DE PREVENÇÃO À CRIMINALIDADE, COM FOCO EM GRUPOS DE PESSOAS MAIS VULNERÁVEIS A PROCESSOS DE CRIMINALIZAÇÃO E EM TERRITÓRIOS COM MAIOR CONCENTRAÇÃO DE HOMICÍDIOS DOLOSOS ENTRE JOVENS (12 A 24 ANOS) NO ESTADO DE MINAS GERAIS.

Regiões	Físico			Financeiro		
	Programado PPAG	Executado Jan/Dez	%	Programado PPAG	Executado Jan/Dez	%
Central	40.375	40.416	100,10	23.398.164,00	21.315.246,65	91,10
Estadual	55	109	198,18	5.303.632,00	673.473,11	12,70
Mata	2.964	3.237	109,21	690.693,00	673.473,11	97,51
Norte de Minas	4.186	4.450	106,31	2.072.078,00	2.020.419,20	97,51
Rio Doce	5.739	7.370	128,42	3.453.463,00	3.367.365,55	97,51
Triângulo	6.457	8.373	129,67	4.144.156,00	3.367.365,65	81,26
Total	59.776	63.955	106,99	39.062.186,00	31.417.343,27	80,43

RELATÓRIO INSTITUCIONAL DE MONITORAMENTO
DEMONSTRATIVO DE EXECUÇÃO FÍSICA E FINANCEIRA - JAN A DEZ
PROGRAMAS ESTRUTURADORES
REDE DE DEFESA E SEGURANÇA

PROGRAMA : 052 - ALIANÇA PELA VIDA

UNIDADE RESPONSÁVEL : 1451 - SECRETARIA DE ESTADO DE DEFESA SOCIAL

OBJETIVO: ESTRUTURAR AÇÕES INTEGRADAS DE PREVENÇÃO, ACOLHIMENTO E TRATAMENTO DOS USUÁRIOS E DEPENDENTES DE ÁLCOOL E OUTRAS DROGAS E SEUS FAMILIARES, AMPLIANDO A CAPACIDADE DE ATENDIMENTO E A QUALIDADE DOS SERVIÇOS PRESTADOS, COM FOCO NA DESCENTRALIZAÇÃO DAS POLÍTICAS E NA REALIZAÇÃO DE INTERVENÇÕES EM TERRITÓRIOS DE MAIOR VULNERABILIDADE.

PÚBLICO ALVO: USUÁRIOS E DEPENDENTES DE ÁLCOOL E OUTRAS DROGAS E SEUS FAMILIARES, PROFISSIONAIS E AGENTES QUE ATUAM NAS POLÍTICAS PÚBLICAS SOBRE O TEMA E COMUNIDADES ALCANÇADAS PELO FENÔMENO DO USO, ABUSO, DEPENDÊNCIA DE DROGAS E SUAS CORRELAÇÕES.

Regiões	Financeiro		
	Programado PPAG	Executado Jan/Dez	%
Alto Paranaíba	214.752,00	149.124,17	69,44
Central	4.883.640,00	7.748.747,23	158,67
Centro Oeste	234.634,00	3.906.362,23	1.664,87
Estadual	46.327.367,00	7.471.689,44	16,13
Jequitinhonha / Mucuri	190.889,00	0,00	0,00
Mata	763.561,00	2.121.931,46	277,90
Noroeste de Minas	0,00	465.161,59	-
Norte de Minas	425.525,00	870.222,98	204,51
Rio Doce	560.741,00	1.368.376,37	244,03
Sul de Minas	1.268.626,00	1.670.027,81	131,64
Triângulo	365.874,00	2.383.178,90	651,37
Total	55.235.609,00	28.154.822,18	50,97

AÇÕES DO PROGRAMA POR UNIDADE ORÇAMENTÁRIA

1451 - SECRETARIA DE ESTADO DE DEFESA SOCIAL

Ação : 4082 - REDE COMPLEMENTAR DE SUPORTE SOCIAL E ATENÇÃO AO DEPENDENTE QUÍMICO: PREVENÇÃO E TRATAMENTO DO CONSUMO DE ÁLCOOL E OUTRAS DROGAS

Ação com meta física não cumulativa

Produto : PESSOA ATENDIDA

Unidade de Medida : PESSOA

DETALHAMENTO DO PRODUTO: PESSOAS ATENDIDAS POR MÊS: PELO CREAD NA FORMA DE ORIENTAÇÃO INDIVIDUAL E EM GRUPOS FAMILIAR; EM VAGAS DE TRATAMENTO NAS MODALIDADES ABRIGAMENTO TEMPORÁRIO (INTERNAÇÃO), PERMANÊNCIA-DIA E/OU AMBULATORIO; E EM CAPACITAÇÕES PARA ATORES ENVOLVIDOS NA TEMÁTICA.

FINALIDADE: FOMENTAR AS ESTRATÉGIAS DE PREVENÇÃO DO USO E ABUSO DE ÁLCOOL, TABACO E OUTRAS DROGAS, CONTRIBUINDO COM BOAS PRÁTICAS E SERVIÇOS; PROMOVER E DISSEMINAR O CONHECIMENTO SOBRE A TEMÁTICA; E VIABILIZAR O ATENDIMENTO A DEPENDENTES QUÍMICOS E SEUS FAMILIARES, INCLUSIVE CRIANÇAS E ADOLESCENTES EM MEDIDA PROTETIVA POR USO DE DROGAS, POR MEIO DE APOIO À MANUTENÇÃO DE ATIVIDADES TERAPÊUTICAS E À MELHORIA DE INFRAESTRUTURA DAS ENTIDADES PRESTADORAS DE SERVIÇO.

Regiões	Físico			Financeiro		
	Programado PPAG	Executado Jan/Dez	%	Programado PPAG	Executado Jan/Dez	%
Alto Paranaíba	49	17	34,69	214.752,00	149.124,17	69,44
Central	1.023	780	76,25	4.883.640,00	4.357.123,19	89,22
Centro Oeste	53	49	92,45	234.634,00	677.555,75	288,77
Estadual	0	0	-	1.091.758,00	0,00	0,00
Jequitinhonha / Mucuri	42	0	0,00	190.889,00	0,00	0,00
Mata	165	50	30,30	763.561,00	677.555,75	88,74
Norte de Minas	92	22	23,91	425.525,00	528.431,58	124,18
Rio Doce	122	175	143,44	560.741,00	755.154,20	134,67
Sul de Minas	288	169	58,68	1.268.626,00	131.101,34	10,33
Triângulo	82	58	70,73	365.874,00	670.968,12	183,39
Total	1.916	1.320	68,89	10.000.000,00	7.947.014,10	79,47

RELATÓRIO INSTITUCIONAL DE MONITORAMENTO
DEMONSTRATIVO DE EXECUÇÃO FÍSICA E FINANCEIRA - JAN A DEZ
PROGRAMAS ESTRUTURADORES
REDE DE DEFESA E SEGURANÇA

4291 - FUNDO ESTADUAL DE SAÚDE

AÇÃO : 4030 - ATENÇÃO AO USUÁRIO DE ÁLCOOL, CRACK E OUTRAS DROGAS

Produto : PESSOA ATENDIDA Unidade de Medida : PESSOA

DETALHAMENTO DO PRODUTO: PACIENTE ENCAMINHADO ATRAVÉS DO CARTÃO ALIANÇA PELA VIDA PARA AS COMUNIDADES TERAPÊUTICAS

FINALIDADE: PRESTAR ASSISTÊNCIA AOS DEPENDENTES DO ÁLCOOL E OUTRAS DROGAS, ORIENTAR/INFORMAR A COMUNIDADE, FORTALECENDO AS ESTRATÉGIAS DE PROMOÇÃO DA SAÚDE, QUALIDADE DE VIDA E DE PREVENÇÃO AO USO E ABUSO DE ÁLCOOL E OUTRAS DROGAS, ATRAVÉS DA ATENÇÃO BÁSICA, INDO ALÉM DA CONCEPÇÃO DE CENTROS DE ATENÇÃO PSICOSSOCIAL.

Regiões	Físico			Financeiro		
	Programado PPAG	Executado Jan/Dez	%	Programado PPAG	Executado Jan/Dez	%
Alto Paranaíba	0	132	-	0,00	0,00	-
Central	0	933	-	0,00	3.391.624,04	-
Centro Oeste	0	817	-	0,00	3.228.806,48	-
Estadual	5.250	0	0,00	45.235.609,00	7.471.689,44	16,52
Jequitinhonha / Mucuri	0	104	-	0,00	0,00	-
Mata	0	340	-	0,00	1.444.375,71	-
Noroeste de Minas	0	61	-	0,00	465.161,59	-
Norte de Minas	0	253	-	0,00	341.791,40	-
Rio Doce	0	121	-	0,00	613.222,17	-
Sul de Minas	0	907	-	0,00	1.538.926,47	-
Triângulo	0	303	-	0,00	1.712.210,78	-
Total	5.250	3.971	75,64	45.235.609,00	20.207.808,08	44,67

REDE DE DESENVOLVIMENTO ECONÔMICO SUSTENTÁVEL

RELATÓRIO INSTITUCIONAL DE MONITORAMENTO
DEMONSTRATIVO DE EXECUÇÃO FÍSICA E FINANCEIRA - JAN A DEZ
PROGRAMAS ESTRUTURADORES
REDE DE DESENVOLVIMENTO ECONÔMICO SUSTENTÁVEL

PROGRAMA : 040 - INVESTIMENTO COMPETITIVO PARA O FORTALECIMENTO E DIVERSIFICAÇÃO DA ECONOMIA MINEIRA

UNIDADE RESPONSÁVEL : 1461 - SECRETARIA DE ESTADO DE DESENVOLVIMENTO ECONÔMICO

OBJETIVO: AMPLIAR A CAPACIDADE DE PROMOÇÃO DO DESENVOLVIMENTO ECONÔMICO, BEM COMO A DIVERSIFICAÇÃO DA ECONOMIA E AUMENTAR A ATRAÇÃO DE INVESTIMENTOS PARA MINAS GERAIS.

PÚBLICO ALVO: MICRO, PEQUENAS E MÉDIAS EMPRESAS DO ESTADO DE MINAS GERAIS. TRANSPORTADORES AÉREOS DE CARGA E DE PASSAGEIROS E MÃO DE OBRA RELACIONADA AO SETOR AEROSPAIAL. EMPRESAS DE BASE TECNOLÓGICA E INTENSIVAS EM CONHECIMENTO. EMPRESAS EXPORTADORAS DO ESTADO DE MINAS GERAIS. MUNICÍPIOS DA REGIÃO METROPOLITANA DE BELO HORIZONTE.

Regiões	Financeiro		
	Programado PPAG	Executado Jan/Dez	%
Alto Paranaíba	237.212,00	211.219,87	89,04
Central	55.757.424,00	613.981,58	1,10
Estadual	180.922,00	0,00	0,00
Norte de Minas	0,00	0,00	-
Triângulo	1.135.149,00	1.106.598,95	97,48
Total	57.310.707,00	1.931.800,40	3,37

AÇÕES DO PROGRAMA POR UNIDADE ORÇAMENTÁRIA

1461 - SECRETARIA DE ESTADO DE DESENVOLVIMENTO ECONÔMICO

AÇÃO : 1113 - DESENVOLVIMENTO DA AEROTRÓPOLE BELO HORIZONTE

Produto : ESTUDO ELABORADO **Unidade de Medida : ESTUDO**

DETALHAMENTO DO PRODUTO: CONTINUIDADE DOS ESTUDOS DE IMPLANTAÇÃO DA AEROTRÓPOLE BELO HORIZONTE, CONSOLIDAÇÃO DO HUB DE PASSAGEIROS E CARGA NO AITN E DO AEROPORTO INDÚSTRIA BEM COMO DE UM TERRITÓRIO DE COMPETIÇÃO GLOBAL EM MINAS GERAIS. AS AÇÕES APOIADAS SÃO: REFORMA DO TERMINAL DE PASSAGEIROS 1; CONSTRUÇÃO DO TERMINAL DE PASSAGEIROS 3 (AVIAÇÃO GERAL); EXPANSÃO DE PÁTIO E PISTA; TERMINAL DE PASSAGEIROS 2; SEGUNDA PISTA; EDIFÍCIO GARAGEM; HOTEL; TERMINAL DE CARGAS

FINALIDADE: CONSOLIDAÇÃO DO AEROPORTO INTERNACIONAL TANCREDO NEVES (BH AIRPORT), PRINCIPAL PILAR DA AEROTRÓPOLE BELO HORIZONTE E OCUPAÇÃO ORDENADA DO TERRITÓRIO, ATRAÇÃO DE EMPRESAS E DESENVOLVIMENTO DO AEROPORTO INDUSTRIAL GARANTINDO A INSERÇÃO DE MINAS GERAIS NA NOVA ECONOMIA.

Regiões	Físico			Financeiro		
	Programado PPAG	Executado Jan/Dez	%	Programado PPAG	Executado Jan/Dez	%
Central	0	1	-	0,00	94.674,35	-
Estadual	1	0	0,00	170.000,00	0,00	0,00
Total	1	1	100,00	170.000,00	94.674,35	55,69

Ação : 1222 - PLANO MACROESTRUTURAL DO VETOR NORTE DA RMBH

Ação com meta física não cumulativa

Produto : PROJETO CONCLUÍDO **Unidade de Medida : PROJETO**

DETALHAMENTO DO PRODUTO: O PRODUTO REFERE-SE A CONCLUSÃO DE PROJETOS EXECUTIVOS E ESTUDOS REFERENTES AO VETOR NORTE.

FINALIDADE: PLANEJAR O ORDENAMENTO E OCUPAÇÃO ECONÔMICA DO TERRITÓRIO, ALÉM DE CONTEMPLAR AÇÕES DE ATRAÇÃO DE EMPREENDIMENTOS DE ALTA TECNOLOGIA (INCLUSIVE INDUSTRIAIS), NO VETOR NORTE DA RMBH, COM INFRAESTRUTURA CUSTOMIZADA.

Regiões	Físico			Financeiro		
	Programado PPAG	Executado Jan/Dez	%	Programado PPAG	Executado Jan/Dez	%
Central	2	0	0,00	10.000,00	0,00	0,00
Total	2	0	0,00	10.000,00	0,00	0,00

Ação : 1250 - CENTRO DE TECNOLOGIA E CAPACITAÇÃO AEROSPAIAL DE MINAS GERAIS

Ação com meta física não cumulativa

Produto : PROJETO IMPLANTADO (%) **Unidade de Medida : PERCENTUAL**

DETALHAMENTO DO PRODUTO: ENTENDE-SE POR PROJETO IMPLANTADO, A ENTREGA DO CENTRO AEROSPAIAL COM INFRAESTRUTURA BÁSICA CONCLUÍDA, INSTITUIÇÕES DE ENSINO E EMPRESAS ATRAÍDAS.

FINALIDADE: AUMENTAR A COMPETITIVIDADE DA INDÚSTRIA AERONÁUTICA, FORMANDO MÃO-DE-OBRA QUALIFICADA E INCENTIVANDO O DESENVOLVIMENTO DE TECNOLOGIA PARA O SETOR

Regiões	Físico			Financeiro		
	Programado PPAG	Executado Jan/Dez	%	Programado PPAG	Executado Jan/Dez	%
Central	25	25	100,00	216.707,00	0,00	0,00
Total	25	25	100,00	216.707,00	0,00	0,00

RELATÓRIO INSTITUCIONAL DE MONITORAMENTO
DEMONSTRATIVO DE EXECUÇÃO FÍSICA E FINANCEIRA - JAN A DEZ
PROGRAMAS ESTRUTURADORES
REDE DE DESENVOLVIMENTO ECONÔMICO SUSTENTÁVEL

AÇÃO : 4179 - ORDENAMENTO ECONÔMICO DO TERRITÓRIO

Produto : PROJETO CONCLUÍDO. Unidade de Medida : % DE EXECUÇÃO FÍSICA

DETALHAMENTO DO PRODUTO: PLANEJAMENTO E GESTÃO DAS ESTRATÉGIAS DE ORDENAMENTO ECONÔMICO PARA A DIVERSIFICAÇÃO DA ECONOMIA MINEIRA. ELABORAÇÃO DE ESTUDOS PARA PROMOVER ESTA DIVERSIFICAÇÃO E VALIDAÇÃO DOS MESMOS. DEFINIÇÃO E PRIORIZAÇÃO DOS PROJETOS, COM PROPOSTAS DE IMPLEMENTAÇÃO. PROSPECÇÃO DE FONTES DE RECURSOS PARA IMPLEMENTAÇÃO DOS PROJETOS. GESTÃO E DIVULGAÇÃO DO CONHECIMENTO DO ORDENAMENTO ECONÔMICO, PARA AS PREFEITURAS MUNICIPAIS. ATRAÇÃO DE NOVOS VOOS REGIONAIS E INTERNACIONAIS. ATRAÇÃO DE EMPRESAS, INSTITUIÇÕES DE ENSINO, INVESTIMENTOS INTERNACIONAIS.

FINALIDADE: REALIZAR ESTUDOS DE VIABILIDADE DE INFRAESTRUTURA CUSTOMIZADA COM O OBJETIVO DE ORDENAÇÃO ECONÔMICA E ATRAÇÃO DE EMPRESAS.

Regiões	Físico			Financeiro		
	Programado PPAG	Executado Jan/Dez	%	Programado PPAG	Executado Jan/Dez	%
Central	0	1	-	0,00	0,00	-
Estadual	1	0	0,00	10.000,00	0,00	0,00
Total	1	1	100,00	10.000,00	0,00	0,00

AÇÃO : 4629 - PROMOÇÃO, ATRAÇÃO E A RETENÇÃO DE INVESTIMENTOS

Produto : PROTOCOLO ASSINADO Unidade de Medida : UNIDADE

DETALHAMENTO DO PRODUTO: PROTOCOLOS ASSINADOS, COM COMPROMISSOS FIRMADOS ENTRE O ESTADO E AS EMPRESAS, PARA A FUTURA IMPLANTAÇÃO DESTAS NO ESTADO DE MINAS GERAIS

FINALIDADE: AUMENTAR A COMPETITIVIDADE DO ESTADO DE MINAS GERAIS NA ATRAÇÃO DE INVESTIMENTOS.

Regiões	Físico			Financeiro		
	Programado PPAG	Executado Jan/Dez	%	Programado PPAG	Executado Jan/Dez	%
Central	0	1	-	0,00	0,00	-
Estadual	100	0	0,00	922,00	0,00	0,00
Norte de Minas	0	1	-	0,00	0,00	-
Triângulo	0	2	-	78,00	0,00	0,00
Total	100	4	4,00	1.000,00	0,00	0,00

2301 - DEPARTAMENTO DE ESTRADAS DE RODAGEM DO ESTADO DE MINAS GERAIS

AÇÃO : 1054 - PLANO MACROESTRUTURAL DO VETOR NORTE DA RMBH - INFRAESTRUTURA RODOVIÁRIA

Produto : QUILOMETRO PAVIMENTADO Unidade de Medida : QUILOMETRO

DETALHAMENTO DO PRODUTO: O PRODUTO TRATA-SE DE OBRAS DE INFRAESTRUTURA RODOVIÁRIA PARA O SISTEMA VIÁRIO COMPLEMENTAR DO VETOR NORTE DA RMBH, OBJETIVANDO A MELHORIA DA INFRAESTRUTURA DA REGIÃO PARA ATRAÇÃO DE EMPRESAS. ESTÃO PREVISTOS PARA 2015 O INÍCIO DAS OBRAS DOS SEGUINTE TRENCHOS: ACESSO A PLATAFORMA LOGÍSTICA - MG010 (SAÍDA 26A - DISTRITO INDUSTRIAL DE VESPASIANO) ATE INTERSEÇÃO COM A ALÇA NORTE DO FUTURO RODOANEL; OBRAS DO ENTORNO DE LAGOA SANTA - ACESSO AO CTCA - ACESSO MG-020; ENTR. LMG 800 - ENTR. AV. ÁLVARO JOSÉ DOS SANTOS (LAGOA SANTA); ENTR. ÁLVARO JOSÉ DOS SANTOS - CTCA; E CONTORNO NORTE.

FINALIDADE: IMPLANTAR A INFRAESTRUTURA RODOVIÁRIA PARA O VETOR NORTE CONFORME O PLANEJAMENTO REALIZADO.

Regiões	Físico			Financeiro		
	Programado PPAG	Executado Jan/Dez	%	Programado PPAG	Executado Jan/Dez	%
Central	23	0	0,00	1.000.000,00	0,00	0,00
Total	23	0	0,00	1.000.000,00	0,00	0,00

4331 - FUNDO DE DESENVOLVIMENTO METROPOLITANO

AÇÃO : 1120 - NOVA METRÓPOLE - EXPANSÃO DA MOBILIDADE URBANA NA RMBH

Produto : ESTUDO E PROJETO ELABORADO Unidade de Medida : ESTUDO / PROJETO

DETALHAMENTO DO PRODUTO: ESTUDO RELATIVO A SOLUÇÕES PARA O TRANSPORTE METROPOLITANO ELABORADO

FINALIDADE: PERMITIR AOS CIDADÃOS, COMUNIDADES E EMPRESAS ACESSAR OS SERVIÇOS, EQUIPAMENTOS E OPORTUNIDADES QUE OFERECE A RMBH, CONTRIBUINDO PARA TORNÁ-LA MAIS COMPETITIVA E REFORÇANDO SEU PAPEL DE LIDERANÇA NO CENÁRIO ESTADUAL E PROTAGONISMO NO CENÁRIO NACIONAL.

Regiões	Físico			Financeiro		
	Programado PPAG	Executado Jan/Dez	%	Programado PPAG	Executado Jan/Dez	%
Central	1	1	100,00	2.500.000,00	519.307,23	20,77
Total	1	1	100,00	2.500.000,00	519.307,23	20,77

RELATÓRIO INSTITUCIONAL DE MONITORAMENTO
DEMONSTRATIVO DE EXECUÇÃO FÍSICA E FINANCEIRA - JAN A DEZ
PROGRAMAS ESTRUTURADORES
REDE DE DESENVOLVIMENTO ECONÔMICO SUSTENTÁVEL

4501 - FUNDO DE EQUALIZAÇÃO DO ESTADO DE MINAS GERAIS

AÇÃO : 1345 - FUNDO EQUALIZAÇÃO - PROMOÇÃO DA COMPETITIVIDADE DO ESTADO NA ATRAÇÃO DE EMPRESAS DE IMPORTÂNCIA ESTRATÉGICA

Produto : FINANCIAMENTO CONCEDIDO/LIBERADO **Unidade de Medida : R\$ MIL**

DETALHAMENTO DO PRODUTO: FINANCIAR EMPRESAS INSTALADAS NO ESTADO, POR MEIO DE OPERAÇÕES DE EQUALIZAÇÃO PARCIAL DE TAXAS DE ENCARGOS DE CONTRATOS DE FINANCIAMENTO JÁ FIRMADOS PELOS BENEFICIÁRIOS

FINALIDADE: PROMOVER O AUMENTO DA COMPETITIVIDADE DO ESTADO NA ATRAÇÃO E MANUTENÇÃO DE EMPRESAS QUE DESENVOLVAM EMPREENDIMENTOS DE IMPORTÂNCIA ESTRATÉGICA PARA A EXPANSÃO OU MODERNIZAÇÃO DAS CADEIAS PRODUTIVAS DO ESTADO OU DE SUAS AGLOMERAÇÕES PRODUTIVAS LOCAIS.

Regiões	Físico			Financeiro		
	Programado PPAG	Executado Jan/Dez	%	Programado PPAG	Executado Jan/Dez	%
Central	401	0	0,00	401.000,00	0,00	0,00
Total	401	0	0,00	401.000,00	0,00	0,00

4511 - FUNDO DE INCENTIVO AO DESENVOLVIMENTO

AÇÃO : 1346 - FINDES INTEGRAÇÃO - FINANCIAMENTO ESTABELECIDO COM O PRODUTOR RURAL OU FLORESTAL INTEGRADOS A EMPREENDIMENTOS AGROINDUSTRIAIS

Produto : FINANCIAMENTO CONCEDIDO/LIBERADO **Unidade de Medida : R\$ MIL**

DETALHAMENTO DO PRODUTO: CONCESSÃO DE FINANCIAMENTOS A PRODUTORES RURAIS OU FLORESTAIS

FINALIDADE: ASSEGURAR CONDIÇÕES FINANCEIRAS ADEQUADAS À EXECUÇÃO DE PROJETOS DE LONGA MATURAÇÃO, INTEGRADOS A EMPREENDIMENTOS AGROINDUSTRIAIS INSTALADOS OU EM FASE DE INTALAÇÃO NO ESTADO.

Regiões	Físico			Financeiro		
	Programado PPAG	Executado Jan/Dez	%	Programado PPAG	Executado Jan/Dez	%
Alto Paranaíba	1.728	211	12,21	237.212,00	211.219,87	89,04
Triângulo	8.272	1.106	13,37	1.135.071,00	1.106.598,95	97,49
Total	10.000	1.317	13,17	1.372.283,00	1.317.818,82	96,03

AÇÃO : 1347 - FINDES PRÓ-ESTRUTURAÇÃO - APOIO À ESTRUTURAÇÃO COMERCIAL DE EMPREENDIMENTOS ESTRATÉGICOS

Produto : FINANCIAMENTO CONCEDIDO/LIBERADO **Unidade de Medida : R\$ MIL**

DETALHAMENTO DO PRODUTO: CONCESSÃO DE FINANCIAMENTO DE CAPITAL DE GIRO A EMPRESAS QUE APRESENTEM PROJETO DE IMPLANTAÇÃO, EXPANSÃO OU MODERNIZAÇÃO DE UNIDADE INDUSTRIAL NO ESTADO.

FINALIDADE: PROMOVER O DESENVOLVIMENTO MERCADOLÓGICO DE PRODUTO SEMELHANTE AO PRODUZIDO EM UNIDADE INDUSTRIAL A SER IMPLANTADA NO ESTADO DE MINAS GERAIS

Regiões	Físico			Financeiro		
	Programado PPAG	Executado Jan/Dez	%	Programado PPAG	Executado Jan/Dez	%
Central	1	0	0,00	137,00	0,00	0,00
Total	1	0	0,00	137,00	0,00	0,00

AÇÃO : 1348 - FINDES PRÓ-GIRO - APOIO AO DESENVOLVIMENTO PRODUTIVO INTEGRADO

Produto : FINANCIAMENTO CONCEDIDO/LIBERADO **Unidade de Medida : R\$ MIL**

DETALHAMENTO DO PRODUTO: APOIAR A MATURAÇÃO E CONSOLIDAÇÃO DE EMPREENDIMENTOS DE IMPLANTAÇÃO, EXPANSÃO, MODERNIZAÇÃO ATRAVÉS DE FINANCIAMENTO DO CAPITAL DE GIRO

FINALIDADE: APOIAR A MATURAÇÃO E CONSOLIDAÇÃO DE EMPREENDIMENTOS DE IMPLANTAÇÃO, EXPANSÃO, MODERNIZAÇÃO OU RELOCALIZAÇÃO DE ESTABELECIMENTO INDUSTRIAL NO ESTADO, INCLUSIVE REATIVAÇÃO DE UNIDADE PARALISADA

Regiões	Físico			Financeiro		
	Programado PPAG	Executado Jan/Dez	%	Programado PPAG	Executado Jan/Dez	%
Central	180.499	0	0,00	24.770.564,00	0,00	0,00
Total	180.499	0	0,00	24.770.564,00	0,00	0,00

RELATÓRIO INSTITUCIONAL DE MONITORAMENTO
DEMONSTRATIVO DE EXECUÇÃO FÍSICA E FINANCEIRA - JAN A DEZ
PROGRAMAS ESTRUTURADORES
REDE DE DESENVOLVIMENTO ECONÔMICO SUSTENTÁVEL

AÇÃO : 1349 - FINDES PRO-INVEST - APOIO AO DESENVOLVIMENTO E A MODERNIZAÇÃO DO PARQUE INDUSTRIAL MINEIRO.

Produto : FINANCIAMENTO CONCEDIDO/LIBERADO **Unidade de Medida : R\$ MIL**

DETALHAMENTO DO PRODUTO: CONCESSÃO DE FINANCIAMENTO, COM TAXAS ATRATIVAS, A EMPRESAS INSTALADAS NO ESTADO DE MINAS GERAIS

FINALIDADE: PROMOVER O DESENVOLVIMENTO E A MODERNIZAÇÃO DO PARQUE INDUSTRIAL MINEIRO E DAS ATIVIDADES PRODUTIVAS E DE SERVIÇOS A ELES INTEGRADAS

Regiões	Físico			Financeiro		
	Programado PPAG	Executado Jan/Dez	%	Programado PPAG	Executado Jan/Dez	%
Central	180.000	0	0,00	26.859.016,00	0,00	0,00
Total	180.000	0	0,00	26.859.016,00	0,00	0,00

PROGRAMA : 046 - QUALIDADE AMBIENTAL

UNIDADE RESPONSÁVEL : 1371 - SECRETARIA DE ESTADO DE MEIO AMBIENTE E DESENVOLVIMENTO SUSTENTÁVEL

OBJETIVO: HARMONIZAR O CRESCIMENTO URBANO, DESENVOLVIMENTO ECONÔMICO E ATIVIDADES RURAIS FOCADOS NA PROTEÇÃO AMBIENTAL.

PÚBLICO ALVO: ASSEMBLÉIA LEGISLATIVA DE MINAS GERAIS, SECRETARIAS ESTADUAIS, ENTIDADES FEDERAIS, EMPRESAS DOS DIVERSOS SETORES, AGENTES FINANCEIROS, PRODUTORES E POSSEIROS RURAIS, COOPERATIVAS, ASSOCIAÇÕES E OUTRAS ENTIDADES, PESQUISADORES E ATIVISTAS SOCIOAMBIENTAIS, CIDADÃOS MINEIROS, PREFEITURAS, COMITÊS E AGÊNCIAS DE BACIAS HIDROGRÁFICAS, ÓRGÃOS GESTORES DE RECURSOS HÍDRICOS E INSTITUIÇÕES DE ENSINO.

Regiões	Financeiro		
	Programado PPAG	Executado Jan/Dez	%
Alto Paranaíba	0,00	167.316,06	-
Central	2.996.131,00	6.419.270,71	214,25
Centro Oeste	0,00	167.147,49	-
Estadual	11.670.043,00	0,00	0,00
Jequitinhonha / Mucuri	0,00	194.456,64	-
Mata	0,00	175.428,94	-
Noroeste de Minas	90.703,00	164.426,84	181,28
Norte de Minas	64.492,00	370.557,53	574,58
Rio Doce	0,00	182.282,15	-
Sul de Minas	0,00	170.095,23	-
Triângulo	0,00	158.114,34	-
Total	14.821.369,00	8.169.095,93	55,12

AÇÕES DO PROGRAMA POR UNIDADE ORÇAMENTÁRIA

1371 - SECRETARIA DE ESTADO DE MEIO AMBIENTE E DESENVOLVIMENTO SUSTENTÁVEL

Ação : 1209 - REVITALIZAÇÃO DA BACIA DO RIO DAS VELHAS

Ação com meta física não cumulativa

Produto : MUNICÍPIO SEM DISPOSIÇÃO DE RSU EM LIXÕES **Unidade de Medida : MUNICÍPIO**

DETALHAMENTO DO PRODUTO: MUNICÍPIOS SEM DISPOSIÇÃO DE RESÍDUOS SÓLIDOS URBANOS EM LIXÕES (META CUMULATIVA)

FINALIDADE: VIABILIZAR A REVITALIZAÇÃO DA BACIA DO RIO DAS VELHAS, DE FORMA A ASSEGURAR A VOLTA DO PEIXE E O NADAR NA RMBH.

Regiões	Físico			Financeiro		
	Programado PPAG	Executado Jan/Dez	%	Programado PPAG	Executado Jan/Dez	%
Central	48	36	75,00	2.526.113,00	13.589,28	0,54
Norte de Minas	3	2	66,67	64.492,00	0,00	0,00
Total	51	38	74,51	2.590.605,00	13.589,28	0,52

RELATÓRIO INSTITUCIONAL DE MONITORAMENTO
DEMONSTRATIVO DE EXECUÇÃO FÍSICA E FINANCEIRA - JAN A DEZ
PROGRAMAS ESTRUTURADORES
REDE DE DESENVOLVIMENTO ECONÔMICO SUSTENTÁVEL

2091 - FUNDAÇÃO ESTADUAL DO MEIO AMBIENTE

AÇÃO : 1231 - REDUÇÃO E VALORIZAÇÃO DE RESÍDUOS

Produto : MUNICÍPIO COM A DISPOSIÇÃO FINAL DE RSU ADEQUADA

Unidade de Medida : MUNICÍPIO

DETALHAMENTO DO PRODUTO: MUNICÍPIOS COM A DISPOSIÇÃO FINAL ADEQUADA DE RESÍDUOS SÓLIDOS URBANOS.

FINALIDADE: PROMOVER A REDUÇÃO NA GERAÇÃO E A VALORIZAÇÃO DOS RESÍDUOS SÓLIDOS, POR MEIO DA REUTILIZAÇÃO E RECICLAGEM, VISANDO A REDUÇÃO DOS CUSTOS DE COLETA, TRANSPORTE E DESTINAÇÃO FINAL, POUPIANDO ENERGIA E RECURSOS NATURAIS E OTIMIZANDO A INFRAESTRUTURA EXISTENTE, COM INCLUSÃO SOCIOPRODUTIVA DOS CATADORES E APOIO À ESTRUTURAÇÃO DE FÓRUMS LIXO E CIDADANIA. PROMOVER O CONSUMO E, A PRODUÇÃO SUSTENTÁVEL, A MELHORIA DAS PRÁTICAS DE GESTÃO DE RESÍDUOS E A REABILITAÇÃO DE ÁREAS DEGRADADAS.

Regiões	Físico			Financeiro		
	Programado PPAG	Executado Jan/Dez	%	Programado PPAG	Executado Jan/Dez	%
Alto Paranaíba	0	9	-	0,00	0,00	-
Central	0	66	-	0,00	1.196.539,22	-
Centro Oeste	0	12	-	0,00	0,00	-
Estadual	289	0	0,00	5.084.500,00	0,00	0,00
Jequitinhonha / Mucuri	0	3	-	0,00	0,00	-
Mata	0	77	-	0,00	0,00	-
Noroeste de Minas	0	6	-	0,00	0,00	-
Norte de Minas	0	11	-	0,00	0,00	-
Rio Doce	0	31	-	0,00	0,00	-
Sul de Minas	0	56	-	0,00	0,00	-
Triângulo	0	11	-	0,00	0,00	-
Total	289	282	97,58	5.084.500,00	1.196.539,22	23,53

2101 - INSTITUTO ESTADUAL DE FLORESTAS

AÇÃO : 1196 - CONSERVAÇÃO E RECUPERAÇÃO DA MATA ATLÂNTICA, CERRADO E CAATINGA

Produto : CORREDOR ECOLÓGICO CRIADO

Unidade de Medida : HECTARE

DETALHAMENTO DO PRODUTO: MAPEAR E IDENTIFICAR ÁREAS PARA IMPLANTAÇÃO DE CORREDORES ECOLÓGICOS NOS DIFERENTES BIOMAS DO ESTADO, MANTENDO OU RESTAURANDO A CONECTIVIDADE DOS FRAGMENTOS FLORESTAIS, ÁREAS PROTEGIDAS E OS INTERSTÍCIOS ENTRE ELAS E FACILITANDO O FLUXO GENÉTICO DAS POPULAÇÕES.

FINALIDADE: PROMOVER A CONSERVAÇÃO E RECUPERAÇÃO DOS BIOMAS DO ESTADO DE FORMA A GARANTIR A PROTEÇÃO À BIODIVERSIDADE E ÀS PAISAGENS NATURAIS, FOMENTANDO O USO SUSTENTÁVEL DOS RECURSOS DA BIODIVERSIDADE.

Regiões	Físico			Financeiro		
	Programado PPAG	Executado Jan/Dez	%	Programado PPAG	Executado Jan/Dez	%
Central	0	0	-	0,00	770.243,75	-
Estadual	50.000	0	0,00	1.286.257,00	0,00	0,00
Mata	0	0	-	0,00	2.557,50	-
Norte de Minas	0	0	-	0,00	1.200,90	-
Rio Doce	0	0	-	0,00	1.142,00	-
Total	50.000	0	0,00	1.286.257,00	775.144,15	60,26

RELATÓRIO INSTITUCIONAL DE MONITORAMENTO
DEMONSTRATIVO DE EXECUÇÃO FÍSICA E FINANCEIRA - JAN A DEZ
PROGRAMAS ESTRUTURADORES
REDE DE DESENVOLVIMENTO ECONÔMICO SUSTENTÁVEL

AÇÃO : 4403 - APOIO À INSCRIÇÃO DE ESTABELECIMENTOS RURAIS DA AGRICULTURA FAMILIAR NO CADASTRO AMBIENTAL RURAL - CAR

Produto : UNIDADE REGIONAL APOIADA

Unidade de Medida : UNIDADE REGIONAL

DETALHAMENTO DO PRODUTO: ENTENDE-SE COMO UNIDADE REGIONAL APOIADA A UNIDADE DO SISEMA COM ESTRUTURA FÍSICA MÍNIMA PARA PRESTAR O APOIO A INSCRIÇÃO NO SICARMG E/OU CAPACITADA A ORIENTAR OS ESTABELECIMENTOS RURAIS COM ÁREA DO IMÓVEL INFERIOR A 4(QUATRO) MÓDULOS FISCAIS, DA AGRICULTURA FAMILIAR, NO QUE DIZ RESPEITO ÀS UNIDADES DA EMATER, ENTENDE-SE COMO UNIDADE REGIONAL APOIADA AQUELA QUE MEDIANTE INDICAÇÃO DA SEAPA (EMATER) TENHA RECEBIDO CAPACITAÇÃO SOBRE O CAR E O SISTEMA DE INFORMAÇÃO UTILIZADO PARA REALIZAR O REGISTRO. A ESTRUTURAÇÃO FÍSICA DAS UNIDADES DO SISEMA SE DARÁ MEDIANTE LEVANTAMENTO DAS NECESSIDADES E VERIFICAÇÃO DA CAPACIDADE DE ATENDIMENTO AO CIDADÃO/USUÁRIO. A CAPACITAÇÃO DAS UNIDADES DO SISEMA E DA EMATER SE DARÁ ATRAVÉS DE CURSOS COM APRESENTAÇÃO DA LEGISLAÇÃO APLICADA, DOS PROCEDIMENTOS DA INSTRUÇÃO DE SERVIÇO E DA OPERACIONALIZAÇÃO DO SICARMG.

FINALIDADE: ESTRUTURAR ESCRITÓRIOS REGIONAIS DO SISEMA, PARA REALIZAÇÃO DO CADASTRO AMBIENTAL RURAL - CAR, DE ESTABELECIMENTOS ATÉ QUATRO MÓDULOS FISCAIS.

Regiões	Físico			Financeiro		
	Programado PPAG	Executado Jan/Dez	%	Programado PPAG	Executado Jan/Dez	%
Central	0	1	-	0,00	0,00	-
Centro Oeste	0	1	-	0,00	0,00	-
Estadual	13	0	0,00	720.800,00	0,00	0,00
Mata	0	1	-	0,00	0,00	-
Noroeste de Minas	0	1	-	0,00	0,00	-
Norte de Minas	0	2	-	0,00	0,00	-
Rio Doce	0	1	-	0,00	0,00	-
Sul de Minas	0	1	-	0,00	0,00	-
Triângulo	0	1	-	0,00	0,00	-
Total	13	9	69,23	720.800,00	0,00	0,00

AÇÃO : 4564 - AMPLIAÇÃO DAS ÁREAS DE VEGETAÇÃO NATIVA E RECUPERAÇÃO DE ÁREAS DEGRADADAS

Produto : ÁREA FOMENTADA

Unidade de Medida : UNIDADE

DETALHAMENTO DO PRODUTO: ÁREA CONSERVADA E RECUPERADA POR MEIO DE AÇÕES DE CERCAMENTO E/OU REGENERAÇÃO E/OU ENRIQUECIMENTO E/OU PLANTIO TOTAL E ÁREAS ATENDIDAS TÉCNICAMENTE VISANDO A INSERÇÃO DE PRÁTICAS SUSTENTÁVEIS.

FINALIDADE: AMPLIAR AS ÁREAS DE VEGETAÇÃO NATIVA E RECUPERAR ÁREAS DEGRADADAS POR MEIO DA INDUÇÃO E PROTEÇÃO DA REGENERAÇÃO NATURAL, ENRIQUECIMENTO E PROTEÇÃO DE NASCENTES. APOIO TÉCNICO AO PRODUTOR RURAL VISANDO À UTILIZAÇÃO DE PRÁTICAS AMBIENTAIS SUSTENTÁVEIS DAS ÁREAS PRODUTIVAS COM FOCO NA AGRICULTURA SUSTENTÁVEL PARA A CONSERVAÇÃO DO SOLO, ÁGUA E FLORESTA.

Regiões	Físico			Financeiro		
	Programado PPAG	Executado Jan/Dez	%	Programado PPAG	Executado Jan/Dez	%
Alto Paranaíba	0	70	-	0,00	167.316,06	-
Central	0	44	-	0,00	2.848.135,38	-
Centro Oeste	0	15	-	0,00	167.147,49	-
Estadual	3.000	297	9,90	3.688.939,00	0,00	0,00
Jequitinhonha / Mucuri	0	73	-	0,00	194.456,64	-
Mata	0	247	-	0,00	172.871,44	-
Noroeste de Minas	0	41	-	0,00	164.426,84	-
Norte de Minas	0	0	-	0,00	369.356,63	-
Rio Doce	0	229	-	0,00	181.140,15	-
Sul de Minas	0	185	-	0,00	170.095,23	-
Triângulo	0	101	-	0,00	158.114,34	-
Total	3.000	1.302	43,40	3.688.939,00	4.593.060,20	124,51

2241 - INSTITUTO MINEIRO DE GESTÃO DAS ÁGUAS

AÇÃO : 1063 - ELABORAÇÃO DO PLANO ESTADUAL DE SEGURANÇA HÍDRICA

Produto : DIAGNÓSTICO REALIZADO

Unidade de Medida : DIAGNÓSTICO

DETALHAMENTO DO PRODUTO: DIAGNÓSTICO CONTENDO PONTOS CRÍTICOS DE DISPONIBILIDADE HÍDRICA NO ESTADO, QUE IRÁ SUBSIDIAR A ELABORAÇÃO DO PLANO ESTADUAL DE SEGURANÇA HÍDRICA.

FINALIDADE: REALIZAR O DIAGNÓSTICO PARA A ELABORAÇÃO DO PLANO ESTADUAL DE SEGURANÇA HÍDRICA.

Regiões	Físico			Financeiro		
	Programado PPAG	Executado Jan/Dez	%	Programado PPAG	Executado Jan/Dez	%
Central	0	0	-	0,00	248.398,92	-
Estadual	1	0	0,00	400.000,00	0,00	0,00
Total	1	0	0,00	400.000,00	248.398,92	62,10

RELATÓRIO INSTITUCIONAL DE MONITORAMENTO
DEMONSTRATIVO DE EXECUÇÃO FÍSICA E FINANCEIRA - JAN A DEZ
PROGRAMAS ESTRUTURADORES
REDE DE DESENVOLVIMENTO ECONÔMICO SUSTENTÁVEL

AÇÃO : 1236 - REVITALIZAÇÃO DE BACIAS E DESENVOLVIMENTO DOS INSTRUMENTOS DE GESTÃO DOS RECURSOS HÍDRICOS

Produto : OBRA DE AMPLIAÇÃO DE SISTEMA DE COLETA E TRATAMENTO DE ESGOTO CONCLUÍDA **Unidade de Medida : OBRA**

DETALHAMENTO DO PRODUTO: OBRAS DE AMPLIAÇÃO DE SISTEMAS DE COLETA E IMPLANTAÇÃO DE TRATAMENTO DE ESGOTO ENTREGUES

FINALIDADE: VIABILIZAR A REVITALIZAÇÃO NAS BACIAS DO RIO DOCE, PARAPEBA E OUTRAS BACIAS MINEIRAS QUE APRESENTEM CONDIÇÕES CRÍTICAS DE QUALIDADE DAS ÁGUAS E DESENVOLVER OS INSTRUMENTOS ESTRATÉGICOS DE GESTÃO DE RECURSOS HÍDRICOS.

Regiões	Físico			Financeiro		
	Programado PPAG	Executado Jan/Dez	%	Programado PPAG	Executado Jan/Dez	%
Central	0	0	-	0,00	4.758,23	-
Estadual	3	0	0,00	489.547,00	0,00	0,00
Total	3	0	0,00	489.547,00	4.758,23	0,97

2431 - AGÊNCIA DE DESENVOLVIMENTO DA REGIÃO METROPOLITANA DE BELO HORIZONTE

AÇÃO : 1261 - REDUÇÃO E VALORIZAÇÃO DE RESÍDUOS - RMBH

Produto : ESTUDO ELABORADO **Unidade de Medida : ESTUDO**

DETALHAMENTO DO PRODUTO: PLANO METROPOLITANO DE GESTÃO INTEGRADA DE RESÍDUOS COM FOCO EM RESÍDUOS DOS SERVIÇOS DE SAÚDE (RSS) E DA CONSTRUÇÃO CIVIL E VOLUMOSOS (RCCV). PARA A EXECUÇÃO DESTES PLANOS SERÃO DESENVOLVIDOS 09 ESTUDOS TÉCNICOS, A SABER: 1. DIAGNÓSTICO DA SITUAÇÃO DOS RSS E RCCV GERADOS NOS MUNICÍPIOS DA RMBH E COLAR METROPOLITANO, POR GRUPOS E SUBGRUPOS DE CLASSIFICAÇÃO DE RESÍDUOS CONFORME LEGISLAÇÃO VIGENTE, CONTENDO AS INFORMAÇÕES ATUAIS DA GERAÇÃO E DO MANEJO, INCLUINDO, AINDA, OS CUSTOS ATUAIS DO SISTEMA DE GERENCIAMENTO, AS DEMANDAS POR INVESTIMENTOS E OS PRAZOS DE EXECUÇÃO DOS MESMOS. 2. RELATÓRIO CONTENDO A IDENTIFICAÇÃO DAS ALTERNATIVAS ATUAIS DE DESTINAÇÃO FINAL, QUE CONSIDERAM: REDUÇÃO DE GERAÇÃO E RISCO, REUTILIZAÇÃO, RECICLAGEM, COMPOSTAGEM, TRATAMENTO PRÉVIO, LOGÍSTICA REVERSA. 3. RELATÓRIO CONTENDO A APRESENTAÇÃO DAS ALTERNATIVAS DE MANEJO QUE CONSIDEREM A MINIMIZAÇÃO NA GERAÇÃO DOS RSS E RCCV, POR MEIO DE INCENTIVOS AO TRATAMENTO PRÉVIO, À DESTINAÇÃO FINAL ADEQUADA E, EM ESPECIAL, AS ATIVIDADES DE RECICLAGEM, SISTEMAS DE TRATAMENTO E DISPOSIÇÃO FINAL AMBIENTALMENTE ADEQUADA. 4. RELATÓRIO CONTENDO A PROPOSIÇÃO DA ALTERNATIVA DE PLANEJAMENTO MAIS RECOMENDADA PELA ANÁLISE DE CUSTO/BENEFÍCIO PARA CADA UMA DAS ETAPAS DO MANEJO DE RSS E RCCV. 5. RELATÓRIO CONTENDO AS ALTERNATIVAS PARA O TRANSBORDO, TRATAMENTO E DISPOSIÇÃO FINAL AMBIENTALMENTE ADEQUADA DOS RSS E RCCV DE ACORDO COM AS NECESSIDADES ESPECÍFICAS DE CADA GRUPO DE RESÍDUO E LOCALIDADE ANALISADA DA RMBH E COLAR METROPOLITANO. 6. RELATÓRIO CONTENDO IDENTIFICAÇÃO DE ÁREAS FAVORÁVEIS PARA TRANSBORDO, SISTEMA DE TRATAMENTO, DISPOSIÇÃO FINAL AMBIENTALMENTE ADEQUADA DOS RSS E RCCV. 7. RELATÓRIO CONTENDO A IDENTIFICAÇÃO DAS POSSIBILIDADES DE IMPLANTAÇÃO DE SOLUÇÕES REGIONALIZADAS DE GESTÃO DE RSS E RCCV ENTRE OS MUNICÍPIOS DA RMBH E COLAR METROPOLITANO, CONSIDERANDO, NOS CRITÉRIOS DE GANHOS DE ESCALA, A PROXIMIDADE DOS LOCAIS ESTABELECIDOS E AS FORMAS DE PREVENÇÃO DOS RISCOS AMBIENTAIS. 8. RELATÓRIO CONTENDO O ESTUDO DE CONCEPÇÃO E VIABILIDADE TÉCNICA E ECONÔMICA DO SISTEMA DE GERENCIAMENTO PROPOSTO. 9. RELATÓRIO CONTENDO A PREPARAÇÃO PARA EXECUÇÃO DA ALTERNATIVA PROPOSTA PARA A GESTÃO INTEGRADA E REGIONALIZADA DE RSS E RCCV DA RMBH E COLAR METROPOLITANO, QUE DEVERÁ CONSOLIDAR UMA SOLUÇÃO UNIFICADA DENTRE AS ALTERNATIVAS PARA O EQUACIONAMENTO DOS PROBLEMAS LEVANTADOS PELOS PRODUTOS ANTERIORES, EM ESPECIAL, O DIAGNÓSTICO.

FINALIDADE: PROMOVER O CONSUMO SUSTENTÁVEL DE MATÉRIAS PRIMAS E INSUMOS E A MELHORIA DAS PRÁTICAS DE GESTÃO DE RESÍDUOS E EFLUENTES, POR MEIO DA REUTILIZAÇÃO E RECICLAGEM, VISANDO A REDUÇÃO DOS CUSTOS DE COLETA, TRANSPORTE E DISPOSIÇÃO FINAL, POUPIANDO ENERGIA E RECURSOS NATURAIS E OTIMIZANDO A INFRAESTRUTURA EXISTENTE, COM INCLUSÃO SOCIOPRODUTIVA DOS CATADORES.

Regiões	Físico			Financeiro		
	Programado PPAG	Executado Jan/Dez	%	Programado PPAG	Executado Jan/Dez	%
Central	5	5	100,00	288.613,00	1.337.605,93	463,46
Total	5	5	100,00	288.613,00	1.337.605,93	463,46

4341 - FUNDO DE RECUPERAÇÃO PROTEÇÃO E DESENVOLVIMENTO SUSTENTÁVEL DAS BACIAS HIDROGRÁFICAS DO ESTADO DE MINAS GERAIS

AÇÃO : 4565 - AMPLIAÇÃO DAS ÁREAS DE VEGETAÇÃO NATIVA E RECUPERAÇÃO DE ÁREAS DEGRADADAS - FHIDRO

Produto : ÁREA RECUPERADA **Unidade de Medida : ÁREA**

DETALHAMENTO DO PRODUTO: ÁREA PROTEGIDA E RECUPERADA POR MEIO DE AÇÕES DE CERCAMENTO E/OU REGENERAÇÃO E/OU ENRIQUECIMENTO E/OU PLANTIO TOTAL.

FINALIDADE: PROTEGER AS ÁREAS DE PRESERVAÇÃO PERMANENTE POR MEIO DA INDUÇÃO E PROTEÇÃO DE REGENERAÇÃO NATURAL, DO ENRIQUECIMENTO E RECUPERAÇÃO DE ÁREAS DEGRADADAS E DA PROTEÇÃO DE NASCENTES.

Regiões	Físico			Financeiro		
	Programado PPAG	Executado Jan/Dez	%	Programado PPAG	Executado Jan/Dez	%
Central	479	0	0,00	181.405,00	0,00	0,00
Noroeste de Minas	240	0	0,00	90.703,00	0,00	0,00
Total	719	0	0,00	272.108,00	0,00	0,00

RELATÓRIO INSTITUCIONAL DE MONITORAMENTO
DEMONSTRATIVO DE EXECUÇÃO FÍSICA E FINANCEIRA - JAN A DEZ
PROGRAMAS ESTRUTURADORES
REDE DE DESENVOLVIMENTO ECONÔMICO SUSTENTÁVEL

PROGRAMA : 054 - ENERGIA PARA O DESENVOLVIMENTO

UNIDADE RESPONSÁVEL : 1461 - SECRETARIA DE ESTADO DE DESENVOLVIMENTO ECONÔMICO

OBJETIVO: DIVERSIFICAR A MATRIZ ENERGÉTICA EM MINAS GERAIS, AMPLIANDO SUA SUSTENTABILIDADE AMBIENTAL.

PÚBLICO ALVO: CLIENTES DE ENERGIA ELÉTRICA E DE GÁS NATURAL NAS ÁREAS DE CONCESSÃO DA CEMIG E GASMIG NO ESTADO DE MINAS GERAIS.

Regiões	Financeiro		
	Programado PPAG	Executado Jan/Dez	%
Alto Paranaíba	0,00	15.355.571,16	-
Central	0,00	161.592.620,99	-
Centro Oeste	0,00	46.861.139,11	-
Estadual	486.310.944,00	2.231.405,00	0,46
Jequitinhonha / Mucuri	0,00	21.401.877,42	-
Mata	0,00	30.468.258,01	-
Noroeste de Minas	0,00	11.226.618,33	-
Norte de Minas	0,00	71.308.455,53	-
Rio Doce	0,00	41.331.387,30	-
Sul de Minas	0,00	62.242.048,51	-
Triângulo	0,00	13.261.854,46	-
Total	486.310.944,00	477.281.235,82	98,14

AÇÕES DO PROGRAMA POR UNIDADE ORÇAMENTÁRIA

5251 - COMPANHIA DE GÁS DE MINAS GERAIS

AÇÃO : 3026 - INTERIORIZAÇÃO DA OFERTA DE GÁS NATURAL

Produto : CLIENTE ATENDIDO

Unidade de Medida : CLIENTE

DETALHAMENTO DO PRODUTO: NOVA UNIDADE INDUSTRIAL ATENDIDA COM GÁS NATURAL, EM MUNICÍPIOS ATENDIDOS PELA REDE DE DISTRIBUIÇÃO DE GÁS NATURAL (RDGN) DA GASMIG.

FINALIDADE: EXPANDIR A OFERTA DE GÁS NATURAL NO INTERIOR DO ESTADO DE MINAS GERAIS ATENDENDO 100% DA DEMANDA DE GÁS NATURAL GERADORA DE EMPREGO EM NOSSO ESTADO

Regiões	Físico			Financeiro		
	Programado PPAG	Executado Jan/Dez	%	Programado PPAG	Executado Jan/Dez	%
Central	0	10	-	0,00	0,00	-
Estadual	8	0	0,00	23.438.674,00	0,00	0,00
Mata	0	2	-	0,00	0,00	-
Sul de Minas	0	2	-	0,00	63.518,11	-
Triângulo	0	0	-	0,00	709.672,67	-
Total	8	14	175,00	23.438.674,00	773.190,78	3,30

RELATÓRIO INSTITUCIONAL DE MONITORAMENTO
DEMONSTRATIVO DE EXECUÇÃO FÍSICA E FINANCEIRA - JAN A DEZ
PROGRAMAS ESTRUTURADORES
REDE DE DESENVOLVIMENTO ECONÔMICO SUSTENTÁVEL

5401 - CEMIG DISTRIBUIÇÃO S.A.

AÇÃO : 3025 - PLANO DE DESENVOLVIMENTO DA DISTRIBUIDORA

Produto : MVA INSTALADO Unidade de Medida : MEGA VOLT AMPERE

DETALHAMENTO DO PRODUTO: AGREGAR MVA (INCREMENTO DE POTÊNCIA ELÉTRICA DE TRANSFORMAÇÃO) ATRAVÉS DE EMPREENDIMENTOS DE ALTA, MÉDIA E BAIXA TENSÃO, ASSOCIADOS À EXPANSÃO, REFORÇO, REFORMA E RENOVAÇÃO DOS ATIVOS DA CEMIG DISTRIBUIÇÃO

FINALIDADE: INCREMENTAR A DISPONIBILIDADE DE ENERGIA ELÉTRICA DE FORMA CONTÍNUA, COM QUALIDADE, COM SEGURANÇA E NA QUANTIDADE REQUERIDA PELOS CLIENTES, PROMOVEDO DESENVOLVIMENTO SOCIAL, INDUSTRIAL E COMERCIAL.

Regiões	Físico			Financeiro		
	Programado PPAG	Executado Jan/Dez	%	Programado PPAG	Executado Jan/Dez	%
Alto Paranaíba	0	0	-	0,00	15.355.571,16	-
Central	0	93	-	0,00	161.592.620,99	-
Centro Oeste	0	15	-	0,00	46.861.139,11	-
Estadual	260	0	0,00	462.872.270,00	2.231.405,00	0,48
Jequitinhonha / Mucuri	0	8	-	0,00	21.401.877,42	-
Mata	0	0	-	0,00	30.468.258,01	-
Noroeste de Minas	0	0	-	0,00	11.226.618,33	-
Norte de Minas	0	0	-	0,00	71.308.455,53	-
Rio Doce	0	5	-	0,00	41.331.387,30	-
Sul de Minas	0	26	-	0,00	62.178.530,40	-
Triângulo	0	0	-	0,00	12.552.181,79	-
Total	260	147	56,54	462.872.270,00	476.508.045,04	102,95

REDE DE DESENVOLVIMENTO RURAL

RELATÓRIO INSTITUCIONAL DE MONITORAMENTO
DEMONSTRATIVO DE EXECUÇÃO FÍSICA E FINANCEIRA - JAN A DEZ
PROGRAMAS ESTRUTURADORES
REDE DE DESENVOLVIMENTO RURAL

PROGRAMA : 028 - SUSTENTABILIDADE E INFRAESTRUTURA NO CAMPO

UNIDADE RESPONSÁVEL : 1231 - SECRETARIA DE ESTADO DE AGRICULTURA, PECUÁRIA E ABASTECIMENTO

OBJETIVO: AMPLIAR A INSERÇÃO DA PRODUÇÃO AGROPECUÁRIA MINEIRA NOS MERCADOS NACIONAL E INTERNACIONAL COM AÇÕES DE AGREGAÇÃO DE VALOR AOS PRODUTOS.

PÚBLICO ALVO: PRODUTORES RURAIS DO ESTADO DE MINAS GERAIS

Regiões	Financeiro		
	Programado PPAG	Executado Jan/Dez	%
Estadual	400.000,00	0,00	0,00
Total	400.000,00	0,00	0,00

AÇÕES DO PROGRAMA POR UNIDADE ORÇAMENTÁRIA

4581 - FUNDO ESTADUAL DO CAFE

AÇÃO : 1212 - DESENVOLVIMENTO DO AGRONEGÓCIO DE MINAS GERAIS

Produto : PROJETO APOIADO

Unidade de Medida : PROJETO

DETALHAMENTO DO PRODUTO: APOIAR E FORTALECER AS AÇÕES DO ESTADO DE MINAS GERAIS DIRIGIDAS PARA AGREGAÇÃO DE VALOR À CADEIA PRODUTIVA DO CAFÉ DE FORMA COORDENADA E INTEGRADA.

FINALIDADE: CONTRIBUIR PARA A ELEVAÇÃO DO VALOR AGREGADO DO CAFÉ DE MINAS GERAIS, POR MEIO DE AÇÕES DIRECIONADAS PARA PROMOÇÃO DE INVESTIMENTOS NO SEGMENTO INDUSTRIAL DO PRODUTO.

Regiões	Físico			Financeiro		
	Programado PPAG	Executado Jan/Dez	%	Programado PPAG	Executado Jan/Dez	%
Estadual	1	0	0,00	400.000,00	0,00	0,00
Total	1	0	0,00	400.000,00	0,00	0,00

REDE DE DESENVOLVIMENTO SOCIAL E PROTEÇÃO

RELATÓRIO INSTITUCIONAL DE MONITORAMENTO
DEMONSTRATIVO DE EXECUÇÃO FÍSICA E FINANCEIRA - JAN A DEZ
PROGRAMAS ESTRUTURADORES
REDE DE DESENVOLVIMENTO SOCIAL E PROTEÇÃO

PROGRAMA : 011 - ASSISTÊNCIA SOCIAL E DIREITOS HUMANOS

UNIDADE RESPONSÁVEL : 1481 - SECRETARIA DE ESTADO DE TRABALHO E DESENVOLVIMENTO SOCIAL

OBJETIVO: CONSOLIDAR O SISTEMA ÚNICO DE ASSISTÊNCIA SOCIAL (SUAS) EM 100% DAS CIDADES MINEIRAS E PROMOVER, PROTEGER E RESTAURAR DIREITOS HUMANOS POR MEIO DO DESENVOLVIMENTO, DA COORDENAÇÃO, DO MONITORAMENTO E DA AVALIAÇÃO DE POLÍTICAS PÚBLICAS DE DIREITOS HUMANOS, DE FORMA A COMBATER AS SITUAÇÕES DE VULNERABILIDADE SOCIAL, VIOLAÇÃO E OU AMEAÇA AOS DIREITOS HUMANOS, COM ESPECIAL ATENÇÃO ÀS DEMANDAS DE GRUPOS POPULACIONAIS HISTORICAMENTE VULNERABILIZADOS, OBSERVADAS ÀS DIRETRIZES GOVERNAMENTAIS.

PÚBLICO ALVO: FAMÍLIAS E INDIVÍDUOS EM SITUAÇÃO DE VULNERABILIDADE E RISCO SOCIAL, PESSOAS E GRUPOS AMEAÇADOS, VÍTIMAS DE VIOLÊNCIA E VIOLAÇÃO DOS DIREITOS HUMANOS E SEGMENTOS POPULACIONAIS HISTORICAMENTE VULNERABILIZADOS.

Regiões	Financeiro		
	Programado PPAG	Executado Jan/Dez	%
Alto Paranaíba	674.776,00	2.537.248,55	376,01
Central	18.417.651,00	29.270.718,92	158,93
Centro Oeste	1.357.835,00	4.100.615,93	302,00
Estadual	66.441.135,00	8.828.995,62	13,29
Jequitinhonha / Mucuri	782.536,00	5.803.314,18	741,60
Mata	574.743,00	6.893.418,46	1.199,39
Noroeste de Minas	83.531,00	1.352.744,19	1.619,45
Norte de Minas	1.065.595,00	8.027.210,94	753,31
Rio Doce	993.634,00	6.505.984,94	654,77
Sul de Minas	1.196.134,00	7.343.646,41	613,95
Triângulo	1.667.013,00	4.489.331,62	269,30
Total	93.254.583,00	85.153.229,76	91,31

AÇÕES DO PROGRAMA POR UNIDADE ORÇAMENTÁRIA

1481 - SECRETARIA DE ESTADO DE TRABALHO E DESENVOLVIMENTO SOCIAL

AÇÃO : 4203 - EDUCAÇÃO EM DIREITOS HUMANOS E ESCOLA DE CONSELHOS

Produto : PESSOA CAPACITADA **Unidade de Medida : PESSOA**

DETALHAMENTO DO PRODUTO: PESSOA CAPACITADA OU ORIENTADA EM ALGUMA TEMÁTICA DE DIREITOS HUMANOS.

FINALIDADE: PROMOVER FORMAÇÃO CONTINUADA EM DIREITOS HUMANOS JUNTO AOS CIDADÃOS, GESTORES ESTADUAIS E MUNICIPAIS, POR MEIO DA ESCOLA DE FORMAÇÃO EM DIREITOS HUMANOS, E CAPACITAR CONTINUAMENTE OS CONSELHEIROS DOS CONSELHOS MUNICIPAIS E DOS ESTADUAIS VINCULADOS À SEDESE, POR MEIO DA ESCOLA DE CONSELHOS.

Regiões	Físico			Financeiro		
	Programado PPAG	Executado Jan/Dez	%	Programado PPAG	Executado Jan/Dez	%
Alto Paranaíba	0	82	-	0,00	0,00	-
Central	0	1.023	-	0,00	228.108,05	-
Centro Oeste	0	200	-	0,00	0,00	-
Estadual	5.000	0	0,00	57.185,00	952,50	1,67
Jequitinhonha / Mucuri	0	229	-	0,00	0,00	-
Mata	0	152	-	0,00	0,00	-
Noroeste de Minas	0	19	-	0,00	0,00	-
Norte de Minas	0	262	-	0,00	0,00	-
Rio Doce	0	172	-	0,00	0,00	-
Sul de Minas	0	254	-	0,00	0,00	-
Triângulo	0	148	-	0,00	0,00	-
Total	5.000	2.541	50,82	57.185,00	229.060,55	400,56

Ação : 4253 - PROGRAMA ESTADUAL DE PROTEÇÃO, AUXÍLIO E ASSISTÊNCIA A VÍTIMAS E TESTEMUNHAS AMEAÇADAS - PROVITA/MG

Ação com meta física não cumulativa

Produto : PESSOA PROTEGIDA **Unidade de Medida : PESSOA**

DETALHAMENTO DO PRODUTO: TESTEMUNHAS, VÍTIMAS E FAMILIARES PROTEGIDOS PELO PROGRAMA.

FINALIDADE: GARANTIR PROTEÇÃO E ASSISTÊNCIA PSICOSSOCIAL E JURÍDICA A VÍTIMAS, TESTEMUNHAS OU RÉUS COLABORADORES E SEUS FAMILIARES QUE SE ENCONTRAM SOB AMEAÇA EM VIRTUDE DE SUA COLABORAÇÃO EM INVESTIGAÇÃO OU PROCESSO CRIMINAL.

Regiões	Físico			Financeiro		
	Programado PPAG	Executado Jan/Dez	%	Programado PPAG	Executado Jan/Dez	%
Central	0	0	-	0,00	1.532.511,02	-
Estadual	79	59	74,68	300.000,00	825.000,00	275,00
Total	79	59	74,68	300.000,00	2.357.511,02	785,84

RELATÓRIO INSTITUCIONAL DE MONITORAMENTO
DEMONSTRATIVO DE EXECUÇÃO FÍSICA E FINANCEIRA - JAN A DEZ
PROGRAMAS ESTRUTURADORES
REDE DE DESENVOLVIMENTO SOCIAL E PROTEÇÃO

Ação : 4642 - PROGRAMA DE PROTEÇÃO A CRIANÇAS E ADOLESCENTES AMEAÇADOS DE MORTE - PPCAAM

Ação com meta física não cumulativa

Produto : PESSOA PROTEGIDA **Unidade de Medida : PESSOA**

DETALHAMENTO DO PRODUTO: CRIANÇA, ADOLESCENTE OU MEMBRO DA FAMÍLIA ATENDIDO E /OU PROTEGIDO PELO PROGRAMA.

FINALIDADE: PROPORCIONAR PROTEÇÃO E ATENDIMENTO ESPECIALIZADO A CRIANÇAS E ADOLESCENTES, E SEUS FAMILIARES, AMEAÇADOS DE MORTE EM VIRTUDE DE ENVOLVIMENTO, VITIMIZAÇÃO OU TESTEMUNHO EM ATO DELITUOSO.

Regiões	Físico			Financeiro		
	Programado PPAG	Executado Jan/Dez	%	Programado PPAG	Executado Jan/Dez	%
Estadual	90	32	35,56	530.120,00	1.798.908,45	339,34
Total	90	32	35,56	530.120,00	1.798.908,45	339,34

1651 - SECRETARIA DE ESTADO DE DIREITOS HUMANOS, PARTICIPAÇÃO SOCIAL E CIDADANIA

AÇÃO : 4200 - NÚCLEO DE ATENDIMENTO ÀS VÍTIMAS DE CRIMES VIOLENTOS - NAVCV

Produto : ATENDIMENTO REALIZADO **Unidade de Medida : ATENDIMENTO**

DETALHAMENTO DO PRODUTO: ATENDIMENTO REALIZADO ÀS PESSOAS VÍTIMAS DE VIOLAÇÕES DE CRIMES VIOLENTOS E DIREITOS HUMANOS.

FINALIDADE: PRESTAR ORIENTAÇÃO JURÍDICA E ATENDIMENTO INTERDISCIPLINAR PSICOSSOCIAL GRATUITO ÀS VÍTIMAS E FAMILIARES DE CRIMES VIOLENTOS, DE FORMA A POSSIBILITAR A REESTRUTURAÇÃO PSÍQUICA E SOCIAL DA VÍTIMA, TENDO COMO CONCEITOS NORTEADORES A AUTONOMIA E A CIDADANIA.

Regiões	Físico			Financeiro		
	Programado PPAG	Executado Jan/Dez	%	Programado PPAG	Executado Jan/Dez	%
Estadual	2.200	4.757	216,23	2.491.456,00	1.632.456,00	65,52
Total	2.200	4.757	216,23	2.491.456,00	1.632.456,00	65,52

Ação : 4435 - EDUCAÇÃO EM DIREITOS HUMANOS - SEDPAC

Ação com meta física não cumulativa

Produto : PESSOA ATENDIDA **Unidade de Medida : PESSOA**

DETALHAMENTO DO PRODUTO: PESSOA CAPACITADA OU ORIENTADA EM ALGUMA TEMÁTICA DE DIREITOS HUMANOS.

FINALIDADE: PROMOVER FORMAÇÃO CONTINUADA EM DIREITOS HUMANOS JUNTO AOS CIDADÃOS, GESTORES ESTADUAIS E MUNICIPAIS, POR MEIO DA ESCOLA DE CONSELHOS E DA ESCOLA DE FORMAÇÃO EM DIREITOS HUMANOS.

Regiões	Físico			Financeiro		
	Programado PPAG	Executado Jan/Dez	%	Programado PPAG	Executado Jan/Dez	%
Alto Paranaíba	0	58	-	0,00	0,00	-
Central	0	814	-	0,00	75.000,00	-
Centro Oeste	0	165	-	0,00	0,00	-
Estadual	5.000	0	0,00	492.815,00	0,00	0,00
Jequitinhonha / Mucuri	0	192	-	0,00	0,00	-
Mata	0	103	-	0,00	0,00	-
Noroeste de Minas	0	13	-	0,00	0,00	-
Norte de Minas	0	141	-	0,00	0,00	-
Rio Doce	0	129	-	0,00	0,00	-
Sul de Minas	0	199	-	0,00	0,00	-
Triângulo	0	106	-	0,00	0,00	-
Total	5.000	1.920	38,40	492.815,00	75.000,00	15,22

Ação : 4436 - PROGRAMA DE PROTEÇÃO A VÍTIMAS E TESTEMUNHAS AMEAÇADAS - SEDPAC

Ação com meta física não cumulativa

Produto : PESSOA PROTEGIDA **Unidade de Medida : PESSOA**

DETALHAMENTO DO PRODUTO: TESTEMUNHAS, VÍTIMAS E FAMILIARES PROTEGIDOS PELO PROGRAMA.

FINALIDADE: GARANTIR PROTEÇÃO E ASSISTÊNCIA PSICOSSOCIAL E JURÍDICA A VÍTIMAS, TESTEMUNHAS OU RÉUS COLABORADORES E SEUS FAMILIARES QUE SE ENCONTRAM SOB AMEAÇA EM VIRTUDE DE SUA COLABORAÇÃO EM INVESTIGAÇÃO OU PROCESSO CRIMINAL.

Regiões	Físico			Financeiro		
	Programado PPAG	Executado Jan/Dez	%	Programado PPAG	Executado Jan/Dez	%
Estadual	90	59	65,56	1.650.000,00	500.000,00	30,30
Total	90	59	65,56	1.650.000,00	500.000,00	30,30

RELATÓRIO INSTITUCIONAL DE MONITORAMENTO
DEMONSTRATIVO DE EXECUÇÃO FÍSICA E FINANCEIRA - JAN A DEZ
PROGRAMAS ESTRUTURADORES
REDE DE DESENVOLVIMENTO SOCIAL E PROTEÇÃO

Ação : 4447 - PROGRAMA DE PROTEÇÃO A CRIANÇAS E ADOLESCENTES AMEAÇADOS DE MORTE - SEDPAC

Ação com meta física não cumulativa

Produto : PESSOA PROTEGIDA **Unidade de Medida : PESSOA**

DETALHAMENTO DO PRODUTO: CRIANÇA, ADOLESCENTE OU MEMBRO DA FAMÍLIA ATENDIDO E /OU PROTEGIDO PELO PROGRAMA.

FINALIDADE: PROPORCIONAR PROTEÇÃO E ATENDIMENTO ESPECIALIZADO A CRIANÇAS E ADOLESCENTES, E SEUS FAMILIARES, AMEAÇADOS DE MORTE EM VIRTUDE DE ENVOLVIMENTO, VITIMAÇÃO OU TESTEMUNHO EM ATO DELITUOSO.

Regiões	Físico			Financeiro		
	Programado PPAG	Executado Jan/Dez	%	Programado PPAG	Executado Jan/Dez	%
Central	0	0	-	0,00	29.845,09	-
Estadual	90	32	35,56	1.534.880,00	1.426.965,67	92,97
Total	90	32	35,56	1.534.880,00	1.456.810,76	94,91

Ação : 4645 - PROGRAMA DE PROTEÇÃO AOS DEFENSORES DE DIREITOS HUMANOS - PPDH

Ação com meta física não cumulativa

Produto : PESSOA PROTEGIDA **Unidade de Medida : PESSOA**

DETALHAMENTO DO PRODUTO: DEFENSOR DE DIREITOS HUMANOS E FAMILIARES PROTEGIDOS PELO PROGRAMA.

FINALIDADE: ARTICULAR AÇÕES PARA GARANTIA DA INCOLUMIDADE FÍSICA DE DEFENSORES E DEFENSORAS DE DIREITOS HUMANOS AMEAÇADOS E DA CONTINUIDADE DE SUA ATUAÇÃO NA DEFESA DE DIREITOS HUMANOS.

Regiões	Físico			Financeiro		
	Programado PPAG	Executado Jan/Dez	%	Programado PPAG	Executado Jan/Dez	%
Estadual	46	52	113,04	800.000,00	717.690,79	89,71
Total	46	52	113,04	800.000,00	717.690,79	89,71

4251 - FUNDO ESTADUAL DE ASSISTÊNCIA SOCIAL

Ação : 4219 - OPERACIONALIZAÇÃO DO CONSELHO ESTADUAL DE ASSISTÊNCIA SOCIAL

Ação com meta física não cumulativa

Produto : CONSELHO APOIADO **Unidade de Medida : CONSELHO**

DETALHAMENTO DO PRODUTO: CONSELHO ESTADUAL DE ASSISTÊNCIA SOCIAL EM FUNCIONAMENTO.

FINALIDADE: ASSEGURAR O FUNCIONAMENTO E AS AÇÕES DO CONSELHO ESTADUAL DE ASSISTÊNCIA SOCIAL, CONFORME ATRIBUIÇÕES ESPECIFICADAS NA LEI DE CRIAÇÃO DO CONSELHO.

Regiões	Físico			Financeiro		
	Programado PPAG	Executado Jan/Dez	%	Programado PPAG	Executado Jan/Dez	%
Central	1	1	100,00	756.224,00	1.991.382,78	263,33
Total	1	1	100,00	756.224,00	1.991.382,78	263,33

Ação : 4234 - COFINANCIAMENTO PARA MUNICÍPIOS NA EXECUÇÃO DE PROTEÇÃO BÁSICA

Ação com meta física não cumulativa

Produto : SERVIÇO CO-FINANCIADO **Unidade de Medida : SERVIÇO**

DETALHAMENTO DO PRODUTO: SERVIÇOS DE PROTEÇÃO SOCIAL BÁSICA COFINANCIADOS NOS MUNICÍPIOS, TAIS COMO: SERVIÇOS DE CONVIVÊNCIA E FORTALECIMENTO DE VÍNCULOS PARA CRIANÇAS E ADOLESCENTES, ADULTOS E OU IDOSOS.

FINALIDADE: COFINANCIAR OS SERVIÇOS DA PROTEÇÃO SOCIAL BÁSICA PARA MUNICÍPIOS, E ESTRUTURAR A REDE DE PROTEÇÃO SOCIAL BÁSICA (INFRAESTRUTURA ADEQUADA PARA OS SERVIÇOS DA POLÍTICA DE ASSISTÊNCIA SOCIAL, BEM COMO AQUISIÇÃO DE EQUIPAMENTOS E VEÍCULOS), PROMOVENDO AÇÕES DE PREVENÇÃO AO AGRAVAMENTO DAS SITUAÇÕES DE RISCO SOCIAL E O FORTALECIMENTO DE VÍNCULOS FAMILIARES E COMUNITÁRIOS.

Regiões	Físico			Financeiro		
	Programado PPAG	Executado Jan/Dez	%	Programado PPAG	Executado Jan/Dez	%
Alto Paranaíba	1	1	100,00	11.280,00	8.460,00	75,00
Central	35	35	100,00	1.495.920,00	2.383.040,00	159,30
Centro Oeste	3	3	100,00	80.160,00	40.080,00	50,00
Estadual	0	0	-	1.338.397,00	0,00	0,00
Jequitinhonha / Mucuri	8	8	100,00	288.000,00	249.600,00	86,67
Mata	13	13	100,00	207.360,00	176.340,00	85,04
Norte de Minas	15	15	100,00	472.320,00	331.440,00	70,17
Rio Doce	7	7	100,00	171.600,00	91.440,00	53,29
Sul de Minas	12	12	100,00	157.680,00	98.460,00	62,44
Triângulo	3	3	100,00	107.280,00	80.460,00	75,00
Total	97	97	100,00	4.329.997,00	3.459.320,00	79,89

RELATÓRIO INSTITUCIONAL DE MONITORAMENTO
DEMONSTRATIVO DE EXECUÇÃO FÍSICA E FINANCEIRA - JAN A DEZ
PROGRAMAS ESTRUTURADORES
REDE DE DESENVOLVIMENTO SOCIAL E PROTEÇÃO

Ação : 4236 - COFINANCIAMENTO PARA MUNICÍPIOS NA EXECUÇÃO DE PROTEÇÃO ESPECIAL

Ação com meta física não cumulativa

Produto : SERVIÇO CO-FINANCIADO

Unidade de Medida : SERVIÇO

DETALHAMENTO DO PRODUTO: SERVIÇOS DE PROTEÇÃO SOCIAL ESPECIAL COFINANCIADOS NOS MUNICÍPIOS, TAIS COMO: SERVIÇO ESPECIALIZADO DE ABORDAGEM SOCIAL; SERVIÇO DE PROTEÇÃO SOCIAL ESPECIAL PARA PESSOAS COM DEFICIÊNCIA, IDOSOS (AS) E SUAS FAMÍLIAS; SERVIÇO ESPECIALIZADO PARA PESSOAS EM SITUAÇÃO DE RUA (ATENDIMENTO AO MIGRANTE); SERVIÇO DE ACOLHIMENTO INSTITUCIONAL (CASA-LAR, CASA DE PASSAGEM E ABRIGO) E SERVIÇO DE ACOLHIMENTO EM FAMÍLIA ACOELHEDORA; SERVIÇOS REGIONALIZADOS DE PROTEÇÃO SOCIAL ESPECIAL.

FINALIDADE: COFINANCIAR OS SERVIÇOS DE PROTEÇÃO SOCIAL ESPECIAL AOS MUNICÍPIOS. COFINANCIAR E IMPLEMENTAR SERVIÇOS DE MÉDIA COMPLEXIDADE REGIONALIZADOS (CRÉAS REGIONAIS), IMPLEMENTAR SERVIÇOS DE ALTA COMPLEXIDADE. SEU OBJETIVO É PROMOVER AÇÕES DE PROTEÇÃO A FAMÍLIAS E INDIVÍDUOS EM SITUAÇÃO DE RISCO SOCIAL E VIOLAÇÕES DE DIREITOS, E O RESGATE DE VÍNCULOS FAMILIARES E COMUNITÁRIOS.

Regiões	Físico			Financeiro		
	Programado PPAG	Executado Jan/Dez	%	Programado PPAG	Executado Jan/Dez	%
Alto Paranaíba	6	6	100,00	663.496,00	570.214,35	85,94
Central	70	71	101,43	8.043.070,00	7.313.980,97	90,94
Centro Oeste	13	13	100,00	1.277.675,00	1.111.097,13	86,96
Estadual	0	0	-	1.395.104,00	0,00	0,00
Jequitinhonha / Mucuri	5	5	100,00	494.536,00	542.571,48	109,71
Mata	9	9	100,00	367.383,00	252.454,26	68,72
Noroeste de Minas	2	2	100,00	83.531,00	71.571,39	85,68
Norte de Minas	8	8	100,00	593.275,00	437.865,74	73,80
Rio Doce	12	12	100,00	822.034,00	582.865,74	70,91
Sul de Minas	12	11	91,67	1.038.454,00	833.298,61	80,24
Triângulo	10	10	100,00	1.559.733,00	1.530.593,22	98,13
Total	147	147	100,00	16.338.291,00	13.246.512,89	81,08

Ação : 4301 - COFINANCIAMENTO DO PISO MINEIRO DE ASSISTÊNCIA SOCIAL

Ação com meta física não cumulativa

Produto : MUNICÍPIO COFINANCIADO

Unidade de Medida : MUNICÍPIO

DETALHAMENTO DO PRODUTO: MUNICÍPIO COFINANCIADO COM O PISO MINEIRO DE ASSISTÊNCIA SOCIAL

FINALIDADE: REALIZAR O COFINANCIAMENTO DO PISO MINEIRO DE ASSISTÊNCIA SOCIAL PARA TODOS OS MUNICÍPIOS MINEIROS, VISANDO APRIMORAR A OFERTA DOS SERVIÇOS SOCIOASSISTENCIAIS E BENEFÍCIOS EVENTUAIS À POPULAÇÃO.

Regiões	Físico			Financeiro		
	Programado PPAG	Executado Jan/Dez	%	Programado PPAG	Executado Jan/Dez	%
Alto Paranaíba	31	31	100,00	0,00	1.863.838,20	-
Central	158	158	100,00	8.122.437,00	15.185.737,20	186,96
Centro Oeste	56	56	100,00	0,00	2.843.392,00	-
Estadual	0	0	-	50.132.587,00	0,00	0,00
Jequitinhonha / Mucuri	66	66	100,00	0,00	4.780.445,60	-
Mata	142	142	100,00	0,00	6.440.940,20	-
Noroeste de Minas	19	19	100,00	0,00	1.281.172,80	-
Norte de Minas	89	89	100,00	0,00	6.926.329,20	-
Rio Doce	102	102	100,00	0,00	5.573.259,20	-
Sul de Minas	155	155	100,00	0,00	6.411.887,80	-
Triângulo	35	35	100,00	0,00	2.830.910,40	-
Total	853	853	100,00	58.255.024,00	54.137.912,60	92,93

RELATÓRIO INSTITUCIONAL DE MONITORAMENTO
DEMONSTRATIVO DE EXECUÇÃO FÍSICA E FINANCEIRA - JAN A DEZ
PROGRAMAS ESTRUTURADORES
REDE DE DESENVOLVIMENTO SOCIAL E PROTEÇÃO

Ação : 4307 - GESTÃO, MONITORAMENTO E AVALIAÇÃO DO SUAS

Ação com meta física não cumulativa

Produto : MUNICÍPIO APOIADO **Unidade de Medida : MUNICÍPIO**

DETALHAMENTO DO PRODUTO: MUNICÍPIO APOIADO, A DISTÂNCIA E/OU IN LOCO PARA ACOMPANHAMENTO, ACESSORIA E ORIENTAÇÃO DA GESTÃO MUNICIPAL.

FINALIDADE: FORTALECER E APRIMORAR A GESTÃO PARA CONSOLIDAÇÃO DO SISTEMA ÚNICO DE ASSISTÊNCIA SOCIAL - SUAS; IMPLEMENTAR O PROGRAMA BOLSA FAMÍLIA E GESTÃO DO CADÚNICO NOS MUNICÍPIOS MINEIROS; IMPLEMENTAR O MONITORAMENTO E A VIGILÂNCIA SOCIOASSISTENCIAL.

Regiões	Físico			Financeiro		
	Programado PPAG	Executado Jan/Dez	%	Programado PPAG	Executado Jan/Dez	%
Alto Paranaíba	0	31	-	0,00	0,00	-
Central	0	158	-	0,00	0,00	-
Centro Oeste	0	56	-	0,00	0,00	-
Estadual	853	0	0,00	903.000,00	818.655,94	90,66
Jequitinhonha / Mucuri	0	66	-	0,00	0,00	-
Mata	0	142	-	0,00	0,00	-
Noroeste de Minas	0	19	-	0,00	0,00	-
Norte de Minas	0	89	-	0,00	0,00	-
Rio Doce	0	102	-	0,00	0,00	-
Sul de Minas	0	155	-	0,00	0,00	-
Triângulo	0	35	-	0,00	0,00	-
Total	853	853	100,00	903.000,00	818.655,94	90,66

AÇÃO : 4318 - COFINANCIAMENTO DE SERVIÇOS E BENEFÍCIOS PARA MUNICÍPIOS NA EXECUÇÃO DE PROTEÇÃO ESPECIAL

Produto : MUNICÍPIO COFINANCIADO **Unidade de Medida : MUNICÍPIO**

DETALHAMENTO DO PRODUTO: MUNICÍPIO COFINANCIADO PARA OFERTA DE SERVIÇOS DE PROTEÇÃO SOCIAL ESPECIAL

FINALIDADE: REPASSE DE RECURSOS PARA MUNICÍPIOS PARA COFINANCIAMENTO E IMPLANTAÇÃO/IMPLEMENTAÇÃO DE SERVIÇOS DE PROTEÇÃO SOCIAL ESPECIAL DE MÉDIA E/OU ALTA COMPLEXIDADE, DE ACORDO COM CRITÉRIOS DE ELEGIBILIDADE E PARTILHA DE RECURSOS PACTUADOS NA CIB E DELIBERADOS NO CEAS. TEM COMO OBJETIVO PROMOVER A UNIVERSALIZAÇÃO DO ACESSO DA POPULAÇÃO EM SITUAÇÃO DE VULNERABILIDADE SOCIAL E/OU VIOLAÇÃO DE DIREITOS AOS SERVIÇOS DE PROTEÇÃO SOCIAL ESPECIAL DE MÉDIA E ALTA COMPLEXIDADE DO SUAS.

Regiões	Físico			Financeiro		
	Programado PPAG	Executado Jan/Dez	%	Programado PPAG	Executado Jan/Dez	%
Alto Paranaíba	0	4	-	0,00	94.736,00	-
Central	0	5	-	0,00	118.420,00	-
Centro Oeste	0	3	-	0,00	71.052,00	-
Estadual	20	0	0,00	900.000,00	0,00	0,00
Jequitinhonha / Mucuri	0	4	-	0,00	94.736,00	-
Mata	0	1	-	0,00	23.684,00	-
Norte de Minas	0	14	-	0,00	331.576,00	-
Rio Doce	0	5	-	0,00	118.420,00	-
Triângulo	0	2	-	0,00	47.368,00	-
Total	20	38	190,00	900.000,00	899.992,00	100,00

RELATÓRIO INSTITUCIONAL DE MONITORAMENTO
DEMONSTRATIVO DE EXECUÇÃO FÍSICA E FINANCEIRA - JAN A DEZ
PROGRAMAS ESTRUTURADORES
REDE DE DESENVOLVIMENTO SOCIAL E PROTEÇÃO

AÇÃO : 4592 - QUALIFICAÇÃO DE RECURSOS HUMANOS DO SUAS

Produto : PARTICIPANTE CAPACITADO **Unidade de Medida : PARTICIPANTE**

DETALHAMENTO DO PRODUTO: GESTORES, TÉCNICOS, CONSELHEIROS MUNICIPAIS E ESTADUAIS E REPRESENTANTES DA REDE SOCIOASSISTENCIAL.

FINALIDADE: PROMOVER A QUALIFICAÇÃO E A FORMAÇÃO CONTINUADA DE GESTORES, TÉCNICOS, CONSELHEIROS MUNICIPAIS E ESTADUAIS E REPRESENTANTES DA REDE DO SISTEMA ÚNICO DE ASSISTÊNCIA SOCIAL - SUAS.

Regiões	Físico			Financeiro		
	Programado PPAG	Executado Jan/Dez	%	Programado PPAG	Executado Jan/Dez	%
Alto Paranaíba	0	25	-	0,00	0,00	-
Central	0	262	-	0,00	102.902,73	-
Centro Oeste	0	160	-	0,00	0,00	-
Estadual	10.000	0	0,00	3.215.591,00	1.108.366,27	34,47
Jequitinhonha / Mucuri	0	156	-	0,00	0,00	-
Mata	0	104	-	0,00	0,00	-
Noroeste de Minas	0	11	-	0,00	0,00	-
Norte de Minas	0	66	-	0,00	0,00	-
Rio Doce	0	109	-	0,00	0,00	-
Sul de Minas	0	145	-	0,00	0,00	-
Triângulo	0	60	-	0,00	0,00	-
Total	10.000	1.098	10,98	3.215.591,00	1.211.269,00	37,67

AÇÃO : 4640 - SERVIÇOS DE PROTEÇÃO DE ALTA COMPLEXIDADE

Produto : PESSOA ATENDIDA / PROTEGIDA **Unidade de Medida : PESSOA**

DETALHAMENTO DO PRODUTO: PESSOA ATENDIDA EM SERVIÇO DE PROTEÇÃO SOCIAL ESPECIAL DE ALTA COMPLEXIDADE

FINALIDADE: GARANTIR A OFERTA DO SERVIÇO DE ACOHLIMENTO INSTITUCIONAL PARA MULHERES EM SITUAÇÃO DE VIOLÊNCIA, CRIANÇAS E ADOLESCENTES SOB MEDIDA DE PROTEÇÃO E EM SITUAÇÃO DE RISCO, IDOSOS QUE NÃO DISPÕEM DE CONDIÇÕES PARA PERMANECER COM A FAMÍLIA, ADULTOS E FAMÍLIAS EM SITUAÇÃO DE RUA E DESABRIGO.

Regiões	Físico			Financeiro		
	Programado PPAG	Executado Jan/Dez	%	Programado PPAG	Executado Jan/Dez	%
Central	0	398	-	0,00	309.791,08	-
Centro Oeste	0	20	-	0,00	34.994,80	-
Estadual	200	0	0,00	700.000,00	0,00	0,00
Jequitinhonha / Mucuri	0	180	-	0,00	135.961,10	-
Rio Doce	0	176	-	0,00	140.000,00	-
Total	200	774	387,00	700.000,00	620.746,98	88,68

PROGRAMA : 025 - CULTIVAR, NUTRIR E EDUCAR

UNIDADE RESPONSÁVEL : 1631 - SECRETARIA-GERAL

OBJETIVO: GARANTIR O DIREITO HUMANO À ALIMENTAÇÃO SAUDÁVEL, ADEQUADA E SOLIDÁRIA, CONTEMPLANDO O BINÔMIO EDUCAÇÃO-ALIMENTAÇÃO PARA OS ALUNOS DAS ESCOLAS PÚBLICAS ESTADUAIS DE EDUCAÇÃO BÁSICA, POTENCIALIZANDO A ALIMENTAÇÃO ESCOLAR, FORTALECENDO A AGRICULTURA FAMILIAR E PROMOVENDO A EDUCAÇÃO ALIMENTAR E NUTRICIONAL, OBSERVADA A LEI FEDERAL Nº 11.947, DE 2009.

PÚBLICO ALVO: ALUNOS DAS ESCOLAS PÚBLICAS ESTADUAIS DA EDUCAÇÃO BÁSICA, SEUS FAMILIARES, PROFISSIONAIS DA SAÚDE, DA EDUCAÇÃO, DA AGRICULTURA E AGRICULTORES FAMILIARES.

Regiões	Financeiro		
	Programado PPAG	Executado Jan/Dez	%
Alto Paranaíba	6.507.070,00	5.616.807,88	86,32
Central	58.830.621,00	46.950.076,47	79,81
Centro Oeste	9.422.596,00	8.371.261,30	88,84
Estadual	122.226,00	644.396,58	527,22
Jequitinhonha / Mucuri	12.580.206,00	10.972.669,00	87,22
Mata	17.800.056,00	15.000.927,87	84,27
Noroeste de Minas	3.817.809,00	3.377.908,10	88,48
Norte de Minas	18.967.379,00	16.531.734,00	87,16
Rio Doce	15.997.545,00	13.873.080,31	86,72
Sul de Minas	21.124.614,00	17.957.314,59	85,01
Triângulo	11.525.111,00	10.112.705,17	87,74
Total	176.695.233,00	149.408.881,27	84,56

RELATÓRIO INSTITUCIONAL DE MONITORAMENTO
DEMONSTRATIVO DE EXECUÇÃO FÍSICA E FINANCEIRA - JAN A DEZ
PROGRAMAS ESTRUTURADORES
REDE DE DESENVOLVIMENTO SOCIAL E PROTEÇÃO

AÇÕES DO PROGRAMA POR UNIDADE ORÇAMENTÁRIA

1261 - SECRETARIA DE ESTADO DE EDUCAÇÃO

Ação : 2121 - ALIMENTAÇÃO ESCOLAR

Ação com meta física não cumulativa

Produto : ALUNO ATENDIDO **Unidade de Medida : ALUNO**

DETALHAMENTO DO PRODUTO: ALIMENTAÇÃO ESCOLAR DE 01 A 03 VEZES AO DIA NOS 200 DIAS LETIVOS DE ACORDO COM A FAIXA DE ATENDIMENTO EM QUE OS BENEFICIARIOS SE ENQUADRAM: EDUCAÇÃO BÁSICA, CRECHE, INDÍGENA, QUILOMBOLA E ENSINO INTEGRAL.

FINALIDADE: SUPRIR PARCIALMENTE AS NECESSIDADES NUTRICIONAIS DOS ALUNOS DAS ESCOLAS PÚBLICAS ESTADUAIS DE EDUCAÇÃO BÁSICA, DE ACORDO COM O TEMPO DE PERMANÊNCIA NA ESCOLA, A FIM DE GARANTIR O ACESSO À ALIMENTAÇÃO SAUDÁVEL E ADEQUADA E CONTRIBUIR PARA A FORMAÇÃO DE BONS HÁBITOS ALIMENTARES.

Regiões	Físico			Financeiro		
	Programado PPAG	Executado Jan/Dez	%	Programado PPAG	Executado Jan/Dez	%
Alto Paranaíba	81.630	77.724	95,21	6.349.923,00	5.616.807,88	88,45
Central	705.859	662.003	93,79	55.206.386,00	46.949.707,92	85,04
Centro Oeste	121.130	116.719	96,36	9.422.596,00	8.371.261,30	88,84
Jequitinhonha / Mucuri	161.722	149.164	92,23	12.580.206,00	10.972.669,00	87,22
Mata	223.774	209.075	93,43	17.407.188,00	15.000.927,87	86,18
Noroeste de Minas	49.079	47.675	97,14	3.817.809,00	3.377.908,10	88,48
Norte de Minas	243.831	224.546	92,09	18.967.379,00	16.531.734,00	87,16
Rio Doce	205.653	192.595	93,65	15.997.545,00	13.873.080,31	86,72
Sul de Minas	267.883	251.938	94,05	20.862.702,00	17.957.314,59	86,07
Triângulo	145.367	140.543	96,68	11.367.964,00	10.112.705,17	88,96
Total	2.205.928	2.071.982	93,93	171.979.698,00	148.764.116,14	86,50

1641 - SECRETARIA DE ESTADO DE DESENVOLVIMENTO AGRÁRIO

Ação : 1218 - FORTALECIMENTO DA AGRICULTURA FAMILIAR PARA O ABASTECIMENTO ALIMENTAR

Produto : AGRICULTOR FAMILIAR ATENDIDO **Unidade de Medida : AGRICULTOR**

DETALHAMENTO DO PRODUTO: ENTENDE-SE COMO AGRICULTOR FAMILIAR AQUELE QUE SE ENQUADRE NO ARTIGO 3º DA LEI FEDERAL 11.326/2006. SERÃO CONSIDERADOS ATENDIDOS AQUELES AGRICULTORES QUE SEJAM CONTEMPLADOS COM PELO MENOS UMA DAS AÇÕES DO PROJETO, TAIS COMO: CAPACITAÇÃO, HABILITAÇÃO SANITÁRIA, FORNECIMENTO DE INSUMOS E ORIENTAÇÃO TÉCNICA ESPECÍFICA.

FINALIDADE: FORTALECER A AGRICULTURA FAMILIAR, QUALIFICANDO E TORNANDO APTOS OS AGRICULTORES FAMILIARES E OS ESTABELECIMENTOS AGROINDUSTRIAS RURAIS DE PEQUENO PORTE PARA O FORNECIMENTO DE ALIMENTOS AOS MERCADOS INSTITUCIONAIS, PRIORITARIAMENTE PARA O ABASTECIMENTO DA REDE PÚBLICA DE ENSINO UTILIZANDO RECURSOS DO PROGRAMA NACIONAL DE ALIMENTAÇÃO ESCOLAR - PNAE.

Regiões	Físico			Financeiro		
	Programado PPAG	Executado Jan/Dez	%	Programado PPAG	Executado Jan/Dez	%
Alto Paranaíba	144	0	0,00	157.147,00	0,00	0,00
Central	0	0	-	0,00	368,55	-
Estadual	112	8	7,14	122.226,00	644.396,58	527,22
Mata	360	0	0,00	392.868,00	0,00	0,00
Sul de Minas	240	0	0,00	261.912,00	0,00	0,00
Triângulo	144	0	0,00	157.147,00	0,00	0,00
Total	1.000	8	0,80	1.091.300,00	644.765,13	59,08

4291 - FUNDO ESTADUAL DE SAÚDE

Ação : 1207 - ESTRATÉGIAS NUTRICIONAIS DE PROMOÇÃO À SAÚDE

Produto : MUNICÍPIO BENEFICIADO **Unidade de Medida : MUNICÍPIO**

DETALHAMENTO DO PRODUTO: MUNICÍPIO CONTEMPLADO COM AÇÕES DO PROJETO ESTRUTURADOR ESTRATÉGIAS NUTRICIONAIS DE PROMOÇÃO À SAÚDE (CONSIDERA-SE MUNICIPIOS QUE JÁ FORAM INCLUIDOS NO PROGRAMA, BEM COMO OS QUE SERÃO INCLUIDOS EM 2015)

FINALIDADE: PROPORCIONAR A QUALIDADE DOS ALIMENTOS EM TODA A CADEIA PRODUTIVA VISANDO A MINIMIZAÇÃO DE RISCOS ATRAVÉS DE CAPACITAÇÕES, INSPEÇÕES SANITÁRIAS, EMISSÃO DE ALVARÁ SANITÁRIO E PROMOÇÃO DE HÁBITOS ALIMENTARES SAUDÁVEIS.

Regiões	Físico			Financeiro		
	Programado PPAG	Executado Jan/Dez	%	Programado PPAG	Executado Jan/Dez	%
Central	3	0	0,00	3.624.235,00	0,00	0,00
Total	3	0	0,00	3.624.235,00	0,00	0,00

RELATÓRIO INSTITUCIONAL DE MONITORAMENTO
DEMONSTRATIVO DE EXECUÇÃO FÍSICA E FINANCEIRA - JAN A DEZ
PROGRAMAS ESTRUTURADORES
REDE DE DESENVOLVIMENTO SOCIAL E PROTEÇÃO

PROGRAMA : 036 - TRAVESSIA

UNIDADE RESPONSÁVEL : 1481 - SECRETARIA DE ESTADO DE TRABALHO E DESENVOLVIMENTO SOCIAL

OBJETIVO: PROMOVER A INCLUSÃO SOCIAL E ECONÔMICA (PRODUTIVA) DAS CAMADAS MAIS POBRES E VULNERÁVEIS DA POPULAÇÃO POR MEIO DA ARTICULAÇÃO DE POLÍTICAS PÚBLICAS EM LOCALIDADES TERRITORIAIS DEFINIDAS.

PÚBLICO ALVO: POPULAÇÃO QUE SE ENCONTRA EM SITUAÇÃO DE PRIVAÇÃO SOCIAL DIAGNOSTICADA PELO PORTA A PORTA NOS MUNICÍPIOS SELECIONADOS PELO PROGRAMA TRAVESSIA.

Regiões	Financeiro		
	Programado PPAG	Executado Jan/Dez	%
Alto Paranaíba	1.195.250,00	120.006,95	10,04
Central	27.812.908,00	3.598.405,90	12,94
Centro Oeste	277.500,00	424.858,56	153,10
Estadual	6.561.292,00	9.489,00	0,14
Jequitinhonha / Mucuri	2.433.232,00	959.342,46	39,43
Mata	7.699.165,00	827.577,43	10,75
Noroeste de Minas	683.032,00	507.746,78	74,34
Norte de Minas	4.909.349,00	2.002.664,05	40,79
Rio Doce	7.890.970,00	1.228.167,41	15,56
Sul de Minas	705.000,00	68.238,56	9,68
Triângulo	0,00	2.020,17	-
Total	60.167.698,00	9.748.517,27	16,20

AÇÕES DO PROGRAMA POR UNIDADE ORÇAMENTÁRIA

1261 - SECRETARIA DE ESTADO DE EDUCAÇÃO

Ação : 1051 - TRAVESSIA EDUCAÇÃO - EDUCAÇÃO DE JOVENS E ADULTOS

Ação com meta física não cumulativa

Produto : ESCOLA ATENDIDA **Unidade de Medida : ESCOLA**

DETALHAMENTO DO PRODUTO: ESCOLA ATENDIDA COM REPASSE DE RECURSO PARA EDUCAÇÃO DE JOVENS E ADULTOS

FINALIDADE: ASSEGURAR O DIREITO À EDUCAÇÃO ESCOLAR AOS JOVENS E ADULTOS QUE PELAS RAZÕES MAIS DIVERSAS NÃO TIVERAM OPORTUNIDADE DE FREQUENTAR OU DE CONCLUIR A EDUCAÇÃO BÁSICA, CONSIDERANDO SUAS ESPECIFICIDADES, BEM COMO AS SUAS EXPERIÊNCIAS E VIVÊNCIAS MEDIANTE CURRÍCULO CAPAZ DE ENSEJAR O DESENVOLVIMENTO DE HABILIDADES E COMPETÊNCIAS QUE OS INTEGRE AO MUNDO DO TRABALHO, DA CULTURA E FACILITE SEU CONVÍVIO NO MEIO SOCIAL EM QUE VIVEM.

Regiões	Físico			Financeiro		
	Programado PPAG	Executado Jan/Dez	%	Programado PPAG	Executado Jan/Dez	%
Central	19	0	0,00	150.023,00	0,00	0,00
Jequitinhonha / Mucuri	1	0	0,00	7.895,00	0,00	0,00
Mata	26	0	0,00	205.300,00	0,00	0,00
Norte de Minas	15	0	0,00	118.436,00	0,00	0,00
Rio Doce	24	0	0,00	189.488,00	0,00	0,00
Total	85	0	0,00	671.142,00	0,00	0,00

Ação : 1093 - TRAVESSIA EDUCAÇÃO - ENSINO FUNDAMENTAL

Ação com meta física não cumulativa

Produto : ESCOLA ATENDIDA **Unidade de Medida : ESCOLA**

DETALHAMENTO DO PRODUTO: ESCOLA ATENDIDA COM RECURSO PARA REFORMA OU MOBILIÁRIO

FINALIDADE: PROMOVER A INCLUSÃO SOCIAL DA POPULAÇÃO EM SITUAÇÃO DE POBREZA POR MEIO DA MELHORIA NA QUALIDADE DA GESTÃO E DA INFRAESTRUTURA EDUCACIONAL NO ENSINO FUNDAMENTAL, CONTRIBUINDO PARA O AVANÇO NO ENSINO E APRENDIZAGEM DO ALUNO.

Regiões	Físico			Financeiro		
	Programado PPAG	Executado Jan/Dez	%	Programado PPAG	Executado Jan/Dez	%
Central	10	0	0,00	503.047,00	0,00	0,00
Estadual	0	0	-	18.812,00	0,00	0,00
Jequitinhonha / Mucuri	0	0	-	343,00	0,00	0,00
Mata	20	0	0,00	997.161,00	0,00	0,00
Norte de Minas	10	0	0,00	498.580,00	0,00	0,00
Rio Doce	20	0	0,00	1.000.247,00	0,00	0,00
Total	60	0	0,00	3.018.190,00	0,00	0,00

RELATÓRIO INSTITUCIONAL DE MONITORAMENTO
DEMONSTRATIVO DE EXECUÇÃO FÍSICA E FINANCEIRA - JAN A DEZ
PROGRAMAS ESTRUTURADORES
REDE DE DESENVOLVIMENTO SOCIAL E PROTEÇÃO

Ação : 1097 - TRAVESSIA EDUCAÇÃO - ENSINO MÉDIO

Ação com meta física não cumulativa

Produto : ESCOLA ATENDIDA **Unidade de Medida : ESCOLA**

DETALHAMENTO DO PRODUTO: ESCOLA ATENDIDA COM REPASSE DE RECURSO PARA REFORMA OU MOBILIÁRIO

FINALIDADE: PROMOVER A INCLUSÃO SOCIAL DA POPULAÇÃO EM SITUAÇÃO DE POBREZA POR MEIO DA MELHORIA NA QUALIDADE DA GESTÃO E DA INFRAESTRUTURA EDUCACIONAL NO ENSINO MÉDIO, CONTRIBUINDO PARA O AVANÇO NO ENSINO E APRENDIZAGEM DO ALUNO.

Regiões	Físico			Financeiro		
	Programado PPAG	Executado Jan/Dez	%	Programado PPAG	Executado Jan/Dez	%
Central	10	0	0,00	346.402,00	0,00	0,00
Jequitinhonha / Mucuri	1	0	0,00	34.640,00	0,00	0,00
Mata	4	0	0,00	138.560,00	0,00	0,00
Norte de Minas	2	0	0,00	69.280,00	0,00	0,00
Rio Doce	3	0	0,00	103.920,00	0,00	0,00
Total	20	0	0,00	692.802,00	0,00	0,00

1481 - SECRETARIA DE ESTADO DE TRABALHO E DESENVOLVIMENTO SOCIAL

Ação : 1176 - TRAVESSIA SOCIAL

Ação com meta física não cumulativa

Produto : MUNICÍPIO ATENDIDO **Unidade de Medida : MUNICÍPIO**

DETALHAMENTO DO PRODUTO: MUNICÍPIO COM PELO MENOS UMA AÇÃO INICIADA

FINALIDADE: REALIZAR INTERVENÇÕES NOS MUNICÍPIOS BENEFICIADOS, POR MEIO DE AÇÕES DE INFRAESTRUTURA, AQUISIÇÃO DE BENS MÓVEIS, REVITALIZAÇÃO DE EQUIPAMENTOS PÚBLICOS E INTERVENÇÕES EM DOMICÍLIOS, COM VISTAS A MINIMIZAR PRIVAÇÕES SOCIAIS IDENTIFICADAS NO DIAGNÓSTICO DO PROJETO PORTA A PORTA.

Regiões	Físico			Financeiro		
	Programado PPAG	Executado Jan/Dez	%	Programado PPAG	Executado Jan/Dez	%
Alto Paranaíba	6	5	83,33	1.122.500,00	3.366,95	0,30
Central	33	33	100,00	25.395.936,00	1.430.755,97	5,63
Centro Oeste	3	4	133,33	0,00	2.693,56	-
Estadual	0	0	-	0,00	7.074,00	-
Jequitinhonha / Mucuri	17	14	82,35	1.293.854,00	9.427,46	0,73
Mata	30	27	90,00	6.109.144,00	614.467,43	10,06
Noroeste de Minas	5	2	40,00	318.532,00	1.346,78	0,42
Norte de Minas	41	41	100,00	2.783.053,00	672.739,05	24,17
Rio Doce	42	39	92,86	5.630.565,00	540.557,41	9,60
Sul de Minas	5	4	80,00	589.500,00	2.693,56	0,46
Triângulo	3	3	100,00	0,00	2.020,17	-
Total	185	172	92,97	43.243.084,00	3.287.142,34	7,60

AÇÃO : 1265 - PORTA A PORTA

Produto : DOMICÍLIO VISITADO **Unidade de Medida : DOMICÍLIO**

DETALHAMENTO DO PRODUTO: DOMICÍLIOS VISITADOS PARA REALIZAÇÃO DE DIAGNÓSTICO DE PRIVAÇÕES

FINALIDADE: REALIZAR DIAGNÓSTICO RELATIVO ÀS PRIVAÇÕES EM EDUCAÇÃO, SAÚDE E PADRÃO DE VIDA NOS MUNICÍPIOS DO PROGRAMA TRAVESSIA

Regiões	Físico			Financeiro		
	Programado PPAG	Executado Jan/Dez	%	Programado PPAG	Executado Jan/Dez	%
Central	0	0	-	0,00	949.379,93	-
Estadual	300.000	0	0,00	3.156.578,00	0,00	0,00
Total	300.000	0	0,00	3.156.578,00	949.379,93	30,08

RELATÓRIO INSTITUCIONAL DE MONITORAMENTO
DEMONSTRATIVO DE EXECUÇÃO FÍSICA E FINANCEIRA - JAN A DEZ
PROGRAMAS ESTRUTURADORES
REDE DE DESENVOLVIMENTO SOCIAL E PROTEÇÃO

Ação : 4300 - BANCO TRAVESSIA

Ação com meta física não cumulativa

Produto : FAMÍLIA BENEFICIADA **Unidade de Medida : FAMÍLIA**

DETALHAMENTO DO PRODUTO: CONSIDERA-SE FAMÍLIAS BENEFICIADAS AQUELAS CADASTRADAS NA AGÊNCIA DO BANCO TRAVESSIA CUJOS CRITÉRIOS DE ADESÃO AO PROJETO TENHAM SIDO ATENDIDOS

FINALIDADE: ESTIMULAR AS FAMÍLIAS QUE TENHAM INTEGRANTES EM PRIVAÇÃO EDUCACIONAL A MELHORAR SUA ESCOLARIDADE POR MEIO DA INSERÇÃO, RETORNO OU MANUTENÇÃO NO SISTEMA ESCOLAR, POR MEIO DO FORNECIMENTO DE UMA MOEDA DE TROCA QUE É SUBSTITUÍDA POR MOEDA CORRENTE (REAIS) AO FIM DO PERÍODO ESTABELECIDO NO CONTRATO COM AS FAMÍLIAS E O BANCO TRAVESSIA.

Regiões	Físico			Financeiro		
	Programado PPAG	Executado Jan/Dez	%	Programado PPAG	Executado Jan/Dez	%
Alto Paranaíba	334	298	89,22	72.750,00	116.640,00	160,33
Central	2.341	2.253	96,24	1.417.500,00	1.218.270,00	85,94
Centro Oeste	387	326	84,24	277.500,00	422.165,00	152,13
Estadual	0	0	-	0,00	2.415,00	-
Jequitinhonha / Mucuri	1.239	1.588	128,17	1.096.500,00	949.915,00	86,63
Mata	349	291	83,38	249.000,00	213.110,00	85,59
Noroeste de Minas	530	663	125,09	364.500,00	506.400,00	138,93
Norte de Minas	2.096	2.092	99,81	1.440.000,00	1.329.925,00	92,36
Rio Doce	2.085	1.896	90,94	966.750,00	687.610,00	71,13
Sul de Minas	292	211	72,26	115.500,00	65.545,00	56,75
Total	9.653	9.618	99,64	6.000.000,00	5.511.995,00	91,87

4291 - FUNDO ESTADUAL DE SAÚDE

Ação : 1211 - TRAVESSIA SAÚDE

Ação com meta física não cumulativa

Produto : MUNICÍPIO BENEFICIADO **Unidade de Medida : MUNICÍPIO**

DETALHAMENTO DO PRODUTO: MUNICÍPIO BENEFICIADO COM INCENTIVO FINANCEIRO PARA A REALIZAÇÃO DAS AÇÕES PREVISTAS PELO PROJETO TRAVESSIA SAÚDE

FINALIDADE: FOMENTAR E DESENVOLVER A CONSCIÊNCIA SANITÁRIA DA POPULAÇÃO ATRAVÉS DO SISTEMA DE VIGILÂNCIA EM SAÚDE NA ATENÇÃO PRIMÁRIA, CONTRIBUINDO PARA A POPULAÇÃO VIVER MAIS E MELHOR.

Regiões	Físico			Financeiro		
	Programado PPAG	Executado Jan/Dez	%	Programado PPAG	Executado Jan/Dez	%
Estadual	70	0	0,00	3.385.902,00	0,00	0,00
Total	70	0	0,00	3.385.902,00	0,00	0,00

PROGRAMA : 050 - MELHORIA DA INFRAESTRUTURA HÍDRICA NO NORTE E NORDESTE DE MINAS GERAIS

UNIDADE RESPONSÁVEL : 1591 - SECRETARIA DE ESTADO DE DESENVOLVIMENTO E INTEGRAÇÃO DO NORTE E NORDESTE DE MINAS GERAIS

OBJETIVO: PROMOVER A UNIVERSALIZAÇÃO DO ACESSO E USO DA ÁGUA PARA CONSUMO HUMANO E PARA A PRODUÇÃO DE ALIMENTOS

PÚBLICO ALVO: POPULAÇÃO COM DIFICULDADE DE ACESSO A ÁGUA PARA CONSUMO HUMANO E PARA A PRODUÇÃO NA ÁREA DE ABRANGÊNCIA DO SISTEMA SEDINOR/IDENE

Regiões	Financeiro		
	Programado PPAG	Executado Jan/Dez	%
Alto Paranaíba	0,00	2.662,59	-
Central	73.148,00	4.480.278,60	6.124,95
Estadual	38.382.877,00	0,00	0,00
Jequitinhonha / Mucuri	551.567,00	22.129.084,17	4.012,04
Noroeste de Minas	0,00	3.124.180,18	-
Norte de Minas	45.295,00	52.229.262,98	115.309,11
Rio Doce	213.528,00	4.948.477,20	2.317,48
Total	39.266.415,00	86.913.945,72	221,34

RELATÓRIO INSTITUCIONAL DE MONITORAMENTO
DEMONSTRATIVO DE EXECUÇÃO FÍSICA E FINANCEIRA - JAN A DEZ
PROGRAMAS ESTRUTURADORES
REDE DE DESENVOLVIMENTO SOCIAL E PROTEÇÃO

AÇÕES DO PROGRAMA POR UNIDADE ORÇAMENTÁRIA

1591 - SECRETARIA DE ESTADO DE DESENVOLVIMENTO E INTEGRAÇÃO DO NORTE E NORDESTE DE MINAS GERAIS

AÇÃO : 1048 - ÁGUA PARA TODOS - UNIVERSALIZAÇÃO DO ACESSO E USO DA ÁGUA

Produto : INTERVENÇÃO REALIZADA Unidade de Medida : UNIDADE

DETALHAMENTO DO PRODUTO: COMPREENDE-SE COMO INTERVENÇÃO REALIZADA OS SEGUINTE OBJETOS: 1) CISTERNA DE PLACAS DE CONSUMO REALIZADA - A CISTERNA DE PLACA DE CONSUMO CORRESPONDE À ESTRUTURA DE CAPTAÇÃO DE ÁGUA DA CHUVA COM CAPACIDADE PARA ATÉ 16 MIL LITROS DE ÁGUA E PARA ATENDER UMA FAMÍLIA DE 5 PESSOAS. SERÁ CONSIDERADA REALIZADA A CISTERNA DE PLACAS DE CONSUMO CONSTRUÍDA E ENTREGUE NA MORADIA DA RESPECTIVA FAMÍLIA, COM O DEVIDO REGISTRO E VALIDAÇÃO NO SISTEMA DO GOVERNO FEDERAL, PARA RECEBÊ-LA, OS BENEFICIÁRIOS DEVEM ESTAR INSCRITOS NO CADÚNICO; SER ELEGÍVEIS NOS CRITÉRIOS DO PROGRAMA BOLSA FAMÍLIA E DEVEM TER A DIFICULDADE DE ACESSO À ÁGUA CARACTERIZADA. 2) CISTERNA DE PLACAS DE PRODUÇÃO REALIZADA - A CISTERNA DE PLACA DE PRODUÇÃO CORRESPONDE À UM CALÇADÃO DE CIMENTO DE 200 M², CONSTRUÍDO SOBRE O SOLO COM CAPACIDADE DE 52 MIL LITROS. SERÁ CONSIDERADA CISTERNA DE PLACAS DE PRODUÇÃO REALIZADA AQUELA CONSTRUÍDA E ENTREGUE NA MORADIA DA FAMÍLIA, COM O DEVIDO REGISTRO E VALIDAÇÃO NO SISTEMA DO GOVERNO FEDERAL, PARA RECEBÊ-LA, OS BENEFICIÁRIOS DEVEM ESTAR INSCRITOS NO CADÚNICO; SER ELEGÍVEIS NOS CRITÉRIOS DO PROGRAMA BOLSA FAMÍLIA E DEVEM TER A DIFICULDADE DE ACESSO À ÁGUA CARACTERIZADA. 3) CISTERNAS DE POLIETILENO - A CISTERNA DE POLIETILENO CORRESPONDE À ESTRUTURA QUE CAPTA A ÁGUA DA CHUVA, FAZENDO ESCOAR POR CALHAS E CANOS INSTALADOS NO TELHADO DA CASA DA FAMÍLIA ATENDIDA E DIRECIONADA PARA A CISTERNA QUE A ARMAZENA. SERÁ CONSIDERADA CISTERNA DE POLIETILENO REALIZADA AQUELA ENTREGUE E INSTALADA NA MORADIA DA FAMÍLIA BENEFICIÁRIA, COM O DEVIDO REGISTRO E VALIDAÇÃO NO SISTEMA DO GOVERNO FEDERAL, PARA RECEBÊ-LA, OS BENEFICIÁRIOS DEVEM ESTAR INSCRITOS NO CADÚNICO; SER ELEGÍVEIS NOS CRITÉRIOS DO PROGRAMA BOLSA FAMÍLIA E DEVEM TER A DIFICULDADE DE ACESSO À ÁGUA CARACTERIZADA. 4) PEQUENA BARRAGEM / BARRAGINHA REALIZADA - SERÁ CONSIDERADA PEQUENA BARRAGEM / BARRAGINHA REALIZADA A CONSTRUÇÃO DE DISPOSITIVO DE CAPTAÇÃO E INFILTRAÇÃO DE ÁGUA DA CHUVA, COMPOSTO POR BARRAGINHAS, CACIMBA E PEQUENA BARRAGEM. 5) BARREIRO REALIZADO - O BARREIRO CORRESPONDE A UM RESERVATÓRIO PARA ARMAZENAMENTO DA ÁGUA DE CHUVA QUE ESCOA NA SUPERFÍCIE DE UMA ÁREA PRÉ-ESTABELECIDAS; ATENDE A 5 FAMÍLIAS E TEM CAPACIDADE DE ATÉ 3.500 METROS CÚBICOS. SERÁ CONSIDERADO BARREIRO REALIZADO UMA PEQUENA BARRAGEM CONSTRUÍDA E ENTREGUE. 6) SISTEMA SIMPLIFICADO DE ABASTECIMENTO REALIZADO - O SISTEMA SIMPLIFICADO DE ABASTECIMENTO CONSISTE EM SISTEMAS DE CAPTAÇÃO, ADUÇÃO, TRATAMENTO, RESERVAÇÃO E DISTRIBUIÇÃO DE ÁGUA PARA PEQUENAS LOCALIDADES (30 DOMÍCILOS) EM MEIO RURAL DISPERSO. SERÁ CONSIDERADO SISTEMA SIMPLIFICADO DE ABASTECIMENTO DE ÁGUA REALIZADO AQUELE CONSTRUÍDO E ENTREGUE.

FINALIDADE: PROMOVER A UNIVERSALIZAÇÃO DO ACESSO E USO DA ÁGUA PARA CONSUMO HUMANO E PARA A PRODUÇÃO DE ALIMENTOS.

Regiões	Físico			Financeiro		
	Programado PPAG	Executado Jan/Dez	%	Programado PPAG	Executado Jan/Dez	%
Alto Paranaíba	0	0	-	0,00	2.662,59	-
Central	977	401	41,04	73.148,00	4.480.278,60	6.124,95
Estadual	300	0	0,00	38.382.877,00	0,00	0,00
Jequitinhonha / Mucuri	7.367	4.710	63,93	551.567,00	22.129.084,17	4.012,04
Noroeste de Minas	0	0	-	0,00	3.124.180,18	-
Norte de Minas	605	548	90,58	45.295,00	52.229.262,98	115.309,11
Rio Doce	2.852	895	31,38	213.528,00	4.948.477,20	2.317,48
Total	12.101	6.554	54,16	39.266.415,00	86.913.945,72	221,34

REDE DE EDUCAÇÃO E DESENVOLVIMENTO HUMANO

RELATÓRIO INSTITUCIONAL DE MONITORAMENTO
DEMONSTRATIVO DE EXECUÇÃO FÍSICA E FINANCEIRA - JAN A DEZ
PROGRAMAS ESTRUTURADORES
REDE DE EDUCAÇÃO E DESENVOLVIMENTO HUMANO

PROGRAMA : 003 - MELHOR EMPREGO

UNIDADE RESPONSÁVEL : 1481 - SECRETARIA DE ESTADO DE TRABALHO E DESENVOLVIMENTO SOCIAL

OBJETIVO: GERAR EMPREGOS DE QUALIDADE NO ESTADO DE MINAS GERAIS, GARANTINDO EFICIÊNCIA NO ATENDIMENTO ÀS NECESSIDADES DO MERCADO DE TRABALHO E PROMOVENDO A FORMAÇÃO PROFISSIONAL E TÉCNICO-PROFISSIONAL DOS TRABALHADORES MINEIROS DE FORMA INTEGRADA A AMPLIAÇÃO DA OFERTA DE EMPREGOS.

PÚBLICO ALVO: POPULAÇÃO ECONOMICAMENTE ATIVA, EMPREGADORES, ALUNOS DO ENSINO MÉDIO E MULHERES COM MAIS DE 40 ANOS.

Regiões	Financeiro		
	Programado PPAG	Executado Jan/Dez	%
Alto Paranaíba	3.323.227,00	38.859,99	1,17
Central	82.295.858,00	16.249.403,47	19,75
Centro Oeste	7.857.538,00	370.392,14	4,71
Estadual	200.000,00	0,00	0,00
Jequitinhonha / Mucuri	5.847.135,00	245.810,63	4,20
Mata	12.096.351,00	668.998,09	5,53
Noroeste de Minas	6.045.753,00	591.080,82	9,78
Norte de Minas	16.320.625,00	2.183.375,77	13,38
Rio Doce	7.038.843,00	699.479,75	9,94
Sul de Minas	9.562.754,00	683.173,53	7,14
Triângulo	14.310.217,00	848.783,87	5,93
Total	164.898.301,00	22.579.358,06	13,69

AÇÕES DO PROGRAMA POR UNIDADE ORÇAMENTÁRIA

1261 - SECRETARIA DE ESTADO DE EDUCAÇÃO

Ação : 4605 - PROGRAMA DE DESENVOLVIMENTO DA EDUCAÇÃO PROFISSIONAL (PEP)

Ação com meta física não cumulativa

Produto : ALUNO ATENDIDO

Unidade de Medida : ALUNO

DETALHAMENTO DO PRODUTO: ALUNOS MATRICULADOS NOS CURSOS OFERECIDOS PELO PEP, INDEPENDENTE DA EVASÃO AO LONGO DO ANO.

FINALIDADE: PROVER EDUCAÇÃO PROFISSIONAL E FORMAÇÃO TÉCNICA EM NÍVEL MÉDIO, ATENDENDO ÀS DEMANDAS REGIONAIS E MUNICIPAIS, DO MEIO URBANO E RURAL, IDENTIFICANDO E DIAGNOSTICANDO TENDÊNCIAS DO MERCADO DE TRABALHO E NECESSIDADES DE MÃO DE OBRA E CONTRIBUINDO PARA O DESENVOLVIMENTO ECONÔMICO DO ESTADO.

Regiões	Físico			Financeiro		
	Programado PPAG	Executado Jan/Dez	%	Programado PPAG	Executado Jan/Dez	%
Alto Paranaíba	686	0	0,00	3.323.227,00	38.859,99	1,17
Central	16.988	0	0,00	82.295.858,00	16.249.403,47	19,73
Centro Oeste	1.622	0	0,00	7.857.538,00	370.192,49	4,71
Estadual	0	7.574	-	0,00	0,00	-
Jequitinhonha / Mucuri	1.207	0	0,00	5.847.135,00	245.431,48	4,20
Mata	2.497	0	0,00	12.096.351,00	668.800,79	5,53
Noroeste de Minas	1.248	0	0,00	6.045.753,00	591.080,82	9,78
Norte de Minas	3.369	0	0,00	16.320.625,00	2.182.294,92	13,37
Rio Doce	1.453	0	0,00	7.038.843,00	699.479,75	9,94
Sul de Minas	1.974	0	0,00	9.562.754,00	683.173,53	7,14
Triângulo	2.954	0	0,00	14.310.217,00	848.783,87	5,93
Total	33.998	7.574	22,28	164.698.301,00	22.568.916,30	13,70

RELATÓRIO INSTITUCIONAL DE MONITORAMENTO
DEMONSTRATIVO DE EXECUÇÃO FÍSICA E FINANCEIRA - JAN A DEZ
PROGRAMAS ESTRUTURADORES
REDE DE EDUCAÇÃO E DESENVOLVIMENTO HUMANO

1481 - SECRETARIA DE ESTADO DE TRABALHO E DESENVOLVIMENTO SOCIAL

Ação : 1133 - REDE MINEIRA DO TRABALHO

Ação com meta física não cumulativa

Produto : PROCESSO OTIMIZADO E MODERNIZADO

Unidade de Medida : UNIDADE

DETALHAMENTO DO PRODUTO: PROCESSOS DE INTEGRAÇÃO (LAÇOS DE COOPERAÇÃO ENTRE ATORES QUE COMPARTEM O INTERESSE COMUM DE GERAÇÃO DE RENDA) MAPEADOS E DESENHADOS EM REDE.

FINALIDADE: PROMOVER A ARTICULAÇÃO DAS POLÍTICAS PÚBLICAS DE TRABALHO E EMPREGO DE MINAS GERAIS, VISANDO A OFERTA DE SERVIÇOS INTEGRADOS E A EXCELÊNCIA NO ATENDIMENTO AO CIDADÃO, POTENCIALIZANDO A GERAÇÃO DE RENDA, EM ARTICULAÇÃO COM OS DEMAIS ENTES FEDERADOS.

Regiões	Físico			Financeiro		
	Programado PPAG	Executado Jan/Dez	%	Programado PPAG	Executado Jan/Dez	%
Central	0	0	-	0,00	8.584,81	-
Centro Oeste	0	0	-	0,00	199,65	-
Estadual	4	0	0,00	200.000,00	0,00	0,00
Jequitinhonha / Mucuri	0	0	-	0,00	379,15	-
Mata	0	0	-	0,00	197,30	-
Norte de Minas	0	0	-	0,00	1.080,85	-
Total	4	0	0,00	200.000,00	10.441,76	5,22

PROGRAMA : 015 - EDUCAÇÃO PARA CRESCER

UNIDADE RESPONSÁVEL : 1261 - SECRETARIA DE ESTADO DE EDUCAÇÃO

OBJETIVO: AUMENTAR O TEMPO DE PERMANÊNCIA DIÁRIA DOS ALUNOS NAS ESCOLAS (ETI); ATINGIR O NÍVEL RECOMENDADO DE PROFICIÊNCIA POR MEIO DE INTERVENÇÕES PEDAGÓGICAS, CAPACITAÇÃO E ACOMPANHAMENTO DOS PROFISSIONAIS DA EDUCAÇÃO (PIP); CRIAR UM NOVO ENSINO MÉDIO, MAIS ATRATIVO, POSSIBILITANDO A CONSTRUÇÃO DE AUTONOMIA E EMANCIPAÇÃO DOS JOVENS (REINVENTANDO O ENSINO MÉDIO); AMPLIAR A PARTICIPAÇÃO DAS FAMÍLIAS NA VIDA ESCOLAR DOS ALUNOS (PROFESSOR DA FAMÍLIA); PROVER O ENSINO DE QUALIDADE DE FORMA A AMPLIAR O ACESSO E AS TAXAS DE CONCLUSÃO COM MELHORIA DA EFICIÊNCIA NO USO DOS RECURSOS DISPONÍVEIS (PROVIMENTO E GESTÃO DO ENSINO) E AVALIAR A QUALIDADE DO ENSINO DO SISTEMA PÚBLICO DE EDUCAÇÃO (SIMAVE).

PÚBLICO ALVO: ALUNOS DA REDE PÚBLICA DE ENSINO DE MINAS GERAIS

Regiões	Financeiro		
	Programado PPAG	Executado Jan/Dez	%
Alto Paranaíba	250.048.904,00	227.100.767,29	90,82
Central	1.969.753.730,00	2.182.553.251,75	110,80
Centro Oeste	349.187.898,00	320.091.270,90	91,67
Estadual	100.000,00	0,00	0,00
Jequitinhonha / Mucuri	488.501.923,00	456.737.314,40	93,50
Mata	683.461.020,00	597.201.894,37	87,38
Noroeste de Minas	138.266.517,00	133.568.223,16	96,60
Norte de Minas	728.415.083,00	683.612.508,83	93,85
Rio Doce	637.489.046,00	562.209.862,73	88,19
Sul de Minas	762.408.857,00	700.766.960,64	91,91
Triângulo	409.933.436,00	379.157.859,08	92,49
Total	6.417.566.414,00	6.242.999.913,15	97,28

RELATÓRIO INSTITUCIONAL DE MONITORAMENTO
DEMONSTRATIVO DE EXECUÇÃO FÍSICA E FINANCEIRA - JAN A DEZ
PROGRAMAS ESTRUTURADORES
REDE DE EDUCAÇÃO E DESENVOLVIMENTO HUMANO

AÇÕES DO PROGRAMA POR UNIDADE ORÇAMENTÁRIA

1261 - SECRETARIA DE ESTADO DE EDUCAÇÃO

Ação : 1008 - REINVENTANDO O ENSINO MÉDIO

Ação com meta física não cumulativa

Produto : ESCOLA BENEFICIADA Unidade de Medida : ESCOLA

DETALHAMENTO DO PRODUTO: ESCOLA BENEFICIADA COM ENSINO MÉDIO REFORMULADO

FINALIDADE: CONTINUAR O PROCESSO DE REFORMULAÇÃO O ENSINO MÉDIO, RECONSTRUINDO SUA IDENTIDADE COMO ÚLTIMA ETAPA DA EDUCAÇÃO BÁSICA, POR MEIO DE UMA ORDENAÇÃO CURRICULAR E ESTRATÉGIAS DIDÁTICO-PEDAGÓGICAS INOVADORAS QUE ESTABELEÇAM UMA EFETIVA RELAÇÃO COM O CONHECIMENTO E POSSIBILITEM A CONSTRUÇÃO DA AUTONOMIA E DA EMANCIPAÇÃO DOS JOVENS, SEJA PARA A CONCLUSÃO OU CONTINUIDADE DOS ESTUDOS OU PARA A PREPARAÇÃO À INSERÇÃO NO MUNDO DO TRABALHO.

Regiões	Físico			Financeiro		
	Programado PPAG	Executado Jan/Dez	%	Programado PPAG	Executado Jan/Dez	%
Alto Paranaíba	82	0	0,00	1.582.103,00	0,00	0,00
Central	638	0	0,00	40.425.455,00	0,00	0,00
Centro Oeste	122	0	0,00	2.399.709,00	0,00	0,00
Jequitinhonha / Mucuri	174	0	0,00	3.085.856,00	0,00	0,00
Mata	263	0	0,00	4.762.853,00	0,00	0,00
Noroeste de Minas	52	0	0,00	1.045.385,00	0,00	0,00
Norte de Minas	306	0	0,00	5.152.524,00	0,00	0,00
Rio Doce	243	0	0,00	4.272.609,00	0,00	0,00
Sul de Minas	255	0	0,00	5.548.302,00	0,00	0,00
Triângulo	107	0	0,00	3.055.069,00	0,00	0,00
Total	2.242	0	0,00	71.329.865,00	0,00	0,00

Ação : 1025 - PROFESSOR DA FAMÍLIA

Ação com meta física não cumulativa

Produto : ALUNO ATENDIDO Unidade de Medida : ALUNO

DETALHAMENTO DO PRODUTO: ALUNOS ATENDIDOS PELAS EQUIPES DO PROFESSOR DA FAMÍLIA

FINALIDADE: POSSIBILITAR AOS ALUNOS TRABALHAR OS CONTEÚDOS CURRICULARES APRENDIDOS EM SALA DE AULA, INCORPORANDO OS CONHECIMENTOS ADQUIRIDOS AO SEU DESENVOLVIMENTO PESSOAL QUE CONTRIBUIRÁ PARA A REDUÇÃO DOS ÍNDICES DE EVASÃO NO ENSINO MÉDIO ELEVANDO O DESEMPENHO ESCOLAR DOS ALUNOS DO ENSINO MÉDIO; POSSIBILITANDO TAMBÉM A AMPLIAÇÃO DA PARTICIPAÇÃO DA FAMÍLIA NA VIDA ESCOLAR DOS ALUNOS DO ENSINO MÉDIO E INCENTIVANDO OS PAIS/RESPONSÁVEIS A RETORNAREM OU INICIAREM SEUS ESTUDOS.

Regiões	Físico			Financeiro		
	Programado PPAG	Executado Jan/Dez	%	Programado PPAG	Executado Jan/Dez	%
Alto Paranaíba	225	0	0,00	34.473,00	0,00	0,00
Central	8.291	0	0,00	1.271.078,00	0,00	0,00
Centro Oeste	258	0	0,00	39.553,00	0,00	0,00
Jequitinhonha / Mucuri	996	0	0,00	152.691,00	0,00	0,00
Mata	12.667	0	0,00	1.941.919,00	0,00	0,00
Noroeste de Minas	769	0	0,00	117.891,00	0,00	0,00
Norte de Minas	1.742	0	0,00	267.059,00	0,00	0,00
Rio Doce	1.500	0	0,00	229.959,00	0,00	0,00
Sul de Minas	214	0	0,00	32.807,00	0,00	0,00
Total	26.662	0	0,00	4.087.430,00	0,00	0,00

RELATÓRIO INSTITUCIONAL DE MONITORAMENTO
DEMONSTRATIVO DE EXECUÇÃO FÍSICA E FINANCEIRA - JAN A DEZ
PROGRAMAS ESTRUTURADORES
REDE DE EDUCAÇÃO E DESENVOLVIMENTO HUMANO

Ação : 1077 - EDUCAÇÃO EM TEMPO INTEGRAL - ENSINO FUNDAMENTAL

Ação com meta física não cumulativa

Produto : ALUNO ATENDIDO **Unidade de Medida : ALUNO**

DETALHAMENTO DO PRODUTO: CRITÉRIO DE ACEITAÇÃO: MÍNIMO DE 9 HORAS DE ATENDIMENTO POR DIA EM 5 DIAS POR SEMANA.

FINALIDADE: AMPLIAR AS OPORTUNIDADES EDUCACIONAIS DOS ALUNOS DO ENSINO FUNDAMENTAL, VISANDO À FORMAÇÃO DE NOVAS HABILIDADES E CONHECIMENTOS PELA EXPANSÃO DO PERÍODO DE PERMANÊNCIA DIÁRIA DOS ALUNOS NAS ATIVIDADES PROMOVIDAS PELA ESCOLA.

Regiões	Físico			Financeiro		
	Programado PPAG	Executado Jan/Dez	%	Programado PPAG	Executado Jan/Dez	%
Alto Paranaíba	5.787	5.394	93,21	1.834.868,00	720.576,30	39,27
Central	34.648	28.407	81,99	10.772.465,00	10.964.731,93	101,78
Centro Oeste	6.042	4.426	73,25	1.944.422,00	723.113,75	37,19
Jequitinhonha / Mucuri	14.118	11.118	78,75	4.497.673,00	1.522.920,00	33,86
Mata	19.044	13.284	69,75	6.099.820,00	1.795.908,10	29,44
Noroeste de Minas	3.562	3.463	97,22	1.135.469,00	938.150,00	82,62
Norte de Minas	18.581	16.801	90,42	5.905.981,00	2.183.083,44	36,96
Rio Doce	14.588	10.582	72,54	4.693.582,00	1.914.020,00	40,78
Sul de Minas	15.925	11.380	71,46	5.197.492,00	1.684.908,95	32,42
Triângulo	7.705	7.575	98,31	2.414.957,00	1.011.030,00	41,87
Total	140.000	112.430	80,31	44.496.729,00	23.458.442,47	52,72

Ação : 1085 - EDUCAÇÃO EM TEMPO INTEGRAL - ALIMENTAÇÃO ESCOLAR

Ação com meta física não cumulativa

Produto : ALUNO ATENDIDO **Unidade de Medida : ALUNO**

DETALHAMENTO DO PRODUTO: ALIMENTAÇÃO ESCOLAR 02 VEZES AO DIA, PROPORCIONAL AOS DIAS LETIVOS QUE O ALUNO PERMANECE NO PROJETO.

FINALIDADE: OFERECER ALIMENTAÇÃO ESCOLAR NAS ESCOLAS DE TEMPO INTEGRAL, SUPRINDO AS NECESSIDADES NUTRICIONAIS DIÁRIAS DOS ALUNOS POR MEIO DA GARANTIA DE REFEIÇÕES DURANTE O PERÍODO DE PERMANÊNCIA DO ALUNO NO PROJETO.

Regiões	Físico			Financeiro		
	Programado PPAG	Executado Jan/Dez	%	Programado PPAG	Executado Jan/Dez	%
Alto Paranaíba	5.787	5.637	97,41	489.711,00	668.908,00	136,59
Central	30.448	28.781	94,53	2.643.025,00	3.636.730,00	137,60
Centro Oeste	6.042	4.794	79,34	511.294,00	571.480,00	111,77
Jequitinhonha / Mucuri	0	10.497	-	0,00	1.502.372,00	-
Mata	19.044	13.751	72,21	1.611.598,00	1.731.320,00	107,43
Noroeste de Minas	798	3.465	434,21	67.530,00	454.880,00	673,60
Norte de Minas	0	15.332	-	0,00	2.265.450,00	-
Rio Doce	0	10.619	-	0,00	1.369.974,00	-
Sul de Minas	15.925	11.716	73,57	1.347.624,00	1.435.786,00	106,54
Triângulo	7.705	7.844	101,80	652.020,00	1.004.860,00	154,11
Total	85.749	112.436	131,12	7.322.802,00	14.641.760,00	199,95

RELATÓRIO INSTITUCIONAL DE MONITORAMENTO
DEMONSTRATIVO DE EXECUÇÃO FÍSICA E FINANCEIRA - JAN A DEZ
PROGRAMAS ESTRUTURADORES
REDE DE EDUCAÇÃO E DESENVOLVIMENTO HUMANO

Ação : 2130 - PROVIMENTO E GESTÃO DO ENSINO FUNDAMENTAL - APOIO ADMINISTRATIVO

Ação com meta física não cumulativa

Produto : PROFISSIONAL BENEFICIADO **Unidade de Medida : PROFISSIONAL**

DETALHAMENTO DO PRODUTO: PAGAMENTO DE PESSOAL DO ENSINO FUNDAMENTAL POR MEIO DE SUBSÍDIO.

FINALIDADE: CONTRIBUIR (NO QUE TANGE A APOIO ADMINISTRATIVO) PARA O PROVIMENTO DE ENSINO FUNDAMENTAL DE FORMA A AMPLIAR O ACESSO, MELHORAR A PROFICIÊNCIA DOS ALUNOS E AS TAXAS DE CONCLUSÃO, COM EFICIÊNCIA NO USO DOS RECURSOS DISPONÍVEIS.

Regiões	Físico			Financeiro		
	Programado PPAG	Executado Jan/Dez	%	Programado PPAG	Executado Jan/Dez	%
Alto Paranaíba	1.805	1.698	94,07	31.105.069,00	22.575.934,25	72,58
Central	15.107	13.869	91,81	260.326.962,00	321.092.210,73	123,34
Centro Oeste	2.412	2.072	85,90	41.564.071,00	27.296.850,01	65,67
Jequitinhonha / Mucuri	4.466	4.071	91,16	76.959.019,00	55.112.380,18	71,61
Mata	5.028	4.758	94,63	86.643.505,00	63.258.254,56	73,01
Noroeste de Minas	1.116	1.083	97,04	19.231.138,00	14.389.675,31	74,82
Norte de Minas	6.350	5.855	92,20	109.424.488,00	78.808.586,31	72,02
Rio Doce	5.066	4.786	94,47	87.298.340,00	63.329.329,48	72,54
Sul de Minas	5.392	5.142	95,36	92.916.018,00	70.118.305,04	75,46
Triângulo	3.809	3.651	95,85	65.637.463,00	47.492.580,84	72,36
Total	50.551	46.985	92,95	871.106.073,00	763.474.106,71	87,64

Ação : 2131 - PROVIMENTO E GESTÃO DO ENSINO MÉDIO - APOIO ADMINISTRATIVO

Ação com meta física não cumulativa

Produto : PROFISSIONAL BENEFICIADO **Unidade de Medida : PROFISSIONAL**

DETALHAMENTO DO PRODUTO: PAGAMENTO DOS PROFISSIONAIS DA EDUCAÇÃO DO ENSINO MÉDIO POR MEIO DE SUBSÍDIO.

FINALIDADE: CONTRIBUIR (NO QUE TANGE A APOIO ADMINISTRATIVO) PARA O PROVIMENTO DE ENSINO MÉDIO DE FORMA A AMPLIAR O ACESSO, MELHORAR A PROFICIÊNCIA DOS ALUNOS E AS TAXAS DE CONCLUSÃO, COM EFICIÊNCIA NO USO DOS RECURSOS DISPONÍVEIS.

Regiões	Físico			Financeiro		
	Programado PPAG	Executado Jan/Dez	%	Programado PPAG	Executado Jan/Dez	%
Alto Paranaíba	204	237	116,18	4.447.533,00	3.825.337,04	86,01
Central	1.155	1.229	106,41	25.182.106,00	25.032.340,85	99,41
Centro Oeste	246	286	116,26	5.363.191,00	4.500.146,85	83,91
Jequitinhonha / Mucuri	0	198	-	0,00	3.398.697,80	-
Mata	400	374	93,50	8.720.626,00	6.566.413,26	75,30
Noroeste de Minas	67	71	105,97	1.460.706,00	1.184.864,51	81,12
Norte de Minas	143	342	239,16	3.117.622,00	5.825.852,63	186,87
Rio Doce	0	184	-	0,00	3.356.230,35	-
Sul de Minas	536	548	102,24	11.685.658,00	9.451.195,82	80,88
Triângulo	210	230	109,52	4.578.339,00	4.297.741,40	93,87
Total	2.961	3.699	124,92	64.555.781,00	67.438.820,51	104,47

Ação : 4034 - REDE DE ACOMPANHAMENTO SOCIAL NAS ESCOLAS

Ação com meta física não cumulativa

Produto : ESCOLA ASSISTIDA **Unidade de Medida : ESCOLA**

DETALHAMENTO DO PRODUTO: ESCOLA COM ACOMPANHAMENTO SOCIAL

FINALIDADE: PROMOVER O ACOMPANHAMENTO SOCIAL NAS ESCOLAS DE FORMA INTEGRADA AOS CENTROS DE REFERÊNCIA DE ASSISTÊNCIA SOCIAL - CRAS.

Regiões	Físico			Financeiro		
	Programado PPAG	Executado Jan/Dez	%	Programado PPAG	Executado Jan/Dez	%
Estadual	2	0	0,00	100.000,00	0,00	0,00
Total	2	0	0,00	100.000,00	0,00	0,00

RELATÓRIO INSTITUCIONAL DE MONITORAMENTO
DEMONSTRATIVO DE EXECUÇÃO FÍSICA E FINANCEIRA - JAN A DEZ
PROGRAMAS ESTRUTURADORES
REDE DE EDUCAÇÃO E DESENVOLVIMENTO HUMANO

Ação : 4187 - PROGRAMA DE INTERVENÇÃO PEDAGÓGICA - ENSINO FUNDAMENTAL - PIP/EF

Ação com meta física não cumulativa

Produto : ESCOLA COM PLANO IMPLEMENTADO E MONITORADO

Unidade de Medida : ESCOLA

DETALHAMENTO DO PRODUTO: O PLANO DE INTERVENÇÃO PEDAGÓGICA (PIP) DA ESCOLA É ELABORADO A PARTIR DA ANÁLISE DOS RESULTADOS DAS AVALIAÇÕES INTERNAS DA ESCOLA E EXTERNAS DO PROALFA E PROEB E CONTEM ESTRATÉGIAS DE INTERVENÇÃO PEDAGÓGICA DE ACOMPANHAMENTO DE TODOS OS ALUNOS, DE MODO ESPECIAL DOS ALUNOS QUE APRESENTAM BAIXO DESEMPENHO ESCOLAR.

FINALIDADE: MELHORAR A EFICIÊNCIA DO ENSINO FUNDAMENTAL, POR MEIO DE INTERVENÇÕES PEDAGÓGICAS - MONITORAMENTO DAS AÇÕES, CAPACITAÇÃO DE PROFESSORES, ELABORAÇÃO DE MATERIAIS DIDÁTICO-PEDAGÓGICOS E ANÁLISE DOS RESULTADOS DAS AVALIAÇÕES EXTERNAS COM VISTAS A GARANTIR A MELHORIA CONTÍNUA E A ELEVAÇÃO DOS ÍNDICES DE DESEMPENHO DOS ALUNOS NA ALFABETIZAÇÃO E NOS DIFERENTES COMPONENTES CURRICULARES DO 4º AO 9º ANO, COM FOCO EM LÍNGUA PORTUGUESA, MATEMÁTICA E CIÊNCIAS.

Regiões	Físico			Financeiro		
	Programado PPAG	Executado Jan/Dez	%	Programado PPAG	Executado Jan/Dez	%
Alto Paranaíba	124	123	99,19	2.442.031,00	1.137.530,69	46,58
Central	859	871	101,40	16.916.557,00	13.462.603,45	79,58
Centro Oeste	172	174	101,16	3.387.344,00	1.889.931,48	55,79
Jequitinhonha / Mucuri	302	304	100,66	5.947.538,00	2.977.454,54	50,06
Mata	372	379	101,88	7.326.114,00	3.506.203,17	47,86
Noroeste de Minas	68	68	100,00	1.339.072,00	808.259,55	60,36
Norte de Minas	450	457	101,56	8.862.211,00	4.775.122,74	53,88
Rio Doce	369	378	102,44	7.267.027,00	3.807.795,73	52,40
Sul de Minas	376	383	101,86	7.404.908,00	6.670.754,60	90,09
Triângulo	183	184	100,55	3.603.967,00	1.953.420,49	54,20
Total	3.275	3.321	101,40	64.496.769,00	40.989.076,44	63,55

Ação : 4585 - PROVIMENTO E GESTÃO DO ENSINO FUNDAMENTAL

Ação com meta física não cumulativa

Produto : ALUNO ATENDIDO

Unidade de Medida : ALUNO

DETALHAMENTO DO PRODUTO: ALUNOS DO ENSINO FUNDAMENTAL ATENDIDOS PELO PROCESSO ESTRATÉGICO.

FINALIDADE: PROVER ENSINO FUNDAMENTAL DE FORMA A AMPLIAR O ACESSO, MELHORAR A PROFICIÊNCIA DOS ALUNOS E AS TAXAS DE CONCLUSÃO, COM EFICIÊNCIA NO USO DOS RECURSOS DISPONÍVEIS.

Regiões	Físico			Financeiro		
	Programado PPAG	Executado Jan/Dez	%	Programado PPAG	Executado Jan/Dez	%
Alto Paranaíba	50.086	50.115	100,06	151.718.180,00	160.128.973,64	105,54
Central	374.681	365.006	97,42	1.134.768.453,00	1.165.899.623,04	102,74
Centro Oeste	69.958	69.788	99,76	211.913.518,00	222.988.742,15	105,23
Jequitinhonha / Mucuri	104.299	100.551	96,41	315.937.679,00	321.283.615,42	101,69
Mata	131.626	128.972	97,98	398.715.351,00	412.095.261,86	103,36
Noroeste de Minas	28.049	28.442	101,40	84.964.724,00	90.878.744,15	106,96
Norte de Minas	149.120	147.502	98,91	451.707.374,00	471.302.880,77	104,34
Rio Doce	124.467	121.061	97,26	377.029.641,00	386.816.225,81	102,60
Sul de Minas	150.837	147.263	97,63	456.908.409,00	470.539.220,43	102,98
Triângulo	77.013	76.541	99,39	233.284.194,00	244.566.133,34	104,84
Total	1.260.136	1.235.241	98,02	3.816.947.523,00	3.946.499.420,61	103,39

RELATÓRIO INSTITUCIONAL DE MONITORAMENTO
DEMONSTRATIVO DE EXECUÇÃO FÍSICA E FINANCEIRA - JAN A DEZ
PROGRAMAS ESTRUTURADORES
REDE DE EDUCAÇÃO E DESENVOLVIMENTO HUMANO

Ação : 4586 - PROVIMENTO E GESTÃO DO ENSINO MÉDIO

Ação com meta física não cumulativa

Produto : ALUNO ATENDIDO **Unidade de Medida : ALUNO**

DETALHAMENTO DO PRODUTO: ALUNOS DO ENSINO MÉDIO ATENDIDOS PELO PROCESSO ESTRATÉGICO.

FINALIDADE: PROVER ENSINO MÉDIO DE FORMA A AMPLIAR O ACESSO, MELHORAR A PROFICIÊNCIA DOS ALUNOS E AS TAXAS DE CONCLUSÃO, COM EFICIÊNCIA NO USO DOS RECURSOS DISPONÍVEIS.

Regiões	Físico			Financeiro		
	Programado PPAG	Executado Jan/Dez	%	Programado PPAG	Executado Jan/Dez	%
Alto Paranaíba	27.320	22.714	83,14	54.737.390,00	37.903.776,92	69,25
Central	230.780	245.876	106,54	462.443.865,00	632.966.100,97	136,87
Centro Oeste	39.623	37.086	93,60	79.387.276,00	61.892.331,02	77,96
Jequitinhonha / Mucuri	39.200	42.368	108,08	78.539.761,00	70.666.558,88	89,98
Mata	81.241	64.583	79,50	162.771.658,00	107.831.379,87	66,25
Noroeste de Minas	13.930	14.880	106,82	27.909.666,00	24.819.619,73	88,93
Norte de Minas	69.367	70.208	101,21	138.981.322,00	118.027.161,74	84,92
Rio Doce	76.008	60.915	80,14	152.287.008,00	101.237.704,34	66,48
Sul de Minas	87.500	84.044	96,05	175.311.980,00	140.347.384,38	80,06
Triângulo	46.733	47.066	100,71	93.632.622,00	78.535.562,79	83,88
Total	711.702	689.740	96,91	1.426.002.548,00	1.374.227.580,64	96,37

Ação : 4590 - SIMAVE - ENSINO FUNDAMENTAL

Ação com meta física não cumulativa

Produto : ALUNO AVALIADO **Unidade de Medida : ALUNO**

DETALHAMENTO DO PRODUTO: NO PROEB SERÃO AVALIADOS ALUNOS DO 5º E 9º ANO EM LÍNGUA PORTUGUESA E MATEMÁTICA. NO PROALFA SERÃO AVALIADOS CENSITARIAMENTE ALUNOS DO 3º ANO E, POR AMOSTRAGEM, DO 2º E 4º ANOS, E OS QUE APRESENTARAM BAIXO DESEMPENHO NO 3º ANO DO ANO ANTERIOR. NO PAEE SERÃO AVALIADOS OS ALUNOS DO 6º, 7º, 8º E 9º ANOS.

FINALIDADE: AVALIAR A QUALIDADE DO ENSINO FUNDAMENTAL DO SISTEMA PÚBLICO DE EDUCAÇÃO DE MINAS GERAIS, FORNECENDO INFORMAÇÕES PARA O PLANEJAMENTO, MONITORAMENTO E REFORMULAÇÃO DAS POLÍTICAS PÚBLICAS EDUCACIONAIS.

Regiões	Físico			Financeiro		
	Programado PPAG	Executado Jan/Dez	%	Programado PPAG	Executado Jan/Dez	%
Alto Paranaíba	50.852	17.952	35,30	1.209.307,00	93.229,78	7,71
Central	423.960	182.437	43,03	10.082.300,00	6.839.530,45	67,84
Centro Oeste	81.526	29.361	36,01	1.938.798,00	152.479,89	7,86
Jequitinhonha / Mucuri	106.158	35.841	33,76	2.524.576,00	186.132,35	7,37
Mata	149.342	54.025	36,18	3.551.554,00	280.566,95	7,90
Noroeste de Minas	29.708	12.247	41,22	706.490,00	63.602,13	9,00
Norte de Minas	149.062	54.160	36,33	3.544.882,00	281.268,11	7,93
Rio Doce	135.492	48.856	36,06	3.222.172,00	253.722,88	7,87
Sul de Minas	185.359	66.888	36,09	4.408.090,00	347.368,01	7,88
Triângulo	89.454	38.199	42,70	2.127.330,00	198.378,12	9,33
Total	1.400.913	539.966	38,54	33.315.499,00	8.696.278,67	26,10

RELATÓRIO INSTITUCIONAL DE MONITORAMENTO
DEMONSTRATIVO DE EXECUÇÃO FÍSICA E FINANCEIRA - JAN A DEZ
PROGRAMAS ESTRUTURADORES
REDE DE EDUCAÇÃO E DESENVOLVIMENTO HUMANO

Ação : 4591 - SIMAVE - ENSINO MÉDIO

Ação com meta física não cumulativa

Produto : ALUNO AVALIADO **Unidade de Medida : ALUNO**

DETALHAMENTO DO PRODUTO: NO PROEB SERÃO AVALIADOS ALUNOS DO 3º ANO DO ENSINO MÉDIO. NO PAEE SERÃO AVALIADOS OS ALUNOS DO 1º ANO DO ENSINO MÉDIO.

FINALIDADE: AVALIAR A QUALIDADE DO ENSINO MÉDIO DO SISTEMA PÚBLICO DE EDUCAÇÃO DE MINAS GERAIS, FORNECENDO INFORMAÇÕES PARA O PLANEJAMENTO, MONITORAMENTO E REFORMULAÇÃO DAS POLÍTICAS PÚBLICAS EDUCACIONAIS.

Regiões	Físico			Financeiro		
	Programado PPAG	Executado Jan/Dez	%	Programado PPAG	Executado Jan/Dez	%
Alto Paranaíba	15.343	14.914	97,20	448.239,00	46.500,67	10,37
Central	168.471	167.479	99,41	4.921.464,00	2.659.380,33	54,04
Centro Oeste	25.288	24.438	96,64	738.722,00	76.195,75	10,31
Jequitinhonha / Mucuri	29.341	27.962	95,30	857.130,00	87.183,23	10,17
Mata	45.050	43.807	97,24	1.316.022,00	136.586,60	10,38
Noroeste de Minas	9.874	9.759	98,84	288.446,00	30.427,78	10,55
Norte de Minas	49.692	45.897	92,36	1.451.620,00	143.103,09	9,86
Rio Doce	40.692	40.046	98,41	1.188.708,00	124.860,14	10,50
Sul de Minas	56.400	55.177	97,83	1.647.569,00	172.037,41	10,44
Triângulo	32.434	31.480	97,06	947.475,00	98.152,10	10,36
Total	472.585	460.959	97,54	13.805.395,00	3.574.427,10	25,89

PROGRAMA : 017 - PRÓ-ESCOLA

UNIDADE RESPONSÁVEL : 1261 - SECRETARIA DE ESTADO DE EDUCAÇÃO

OBJETIVO: CAPACITAR DE FORMA CONTINUADA OS PROFISSIONAIS DA EDUCAÇÃO NOS DIFERENTES CAMPOS DE ATUAÇÃO POR MEIO DE PROGRAMAS PRESENCIAIS, SEMI-PRESENCIAIS E VIRTUAIS, DE FORMA A PROMOVER A MELHORIA DA QUALIDADE DO SISTEMA PÚBLICO DE EDUCAÇÃO DE MINAS GERAIS E GARANTIR O FUNCIONAMENTO ADEQUADO DAS UNIDADES EDUCACIONAIS DO ENSINO FUNDAMENTAL, POR MEIO DO PROVIMENTO ADEQUADO DE INFRAESTRUTURA FÍSICA E OPERACIONAL (OBRAS, MOBILIÁRIO, EQUIPAMENTOS, TECNOLOGIA DE INFORMAÇÃO E TRANSPORTES).

PÚBLICO ALVO: ALUNOS DA REDE PÚBLICA DE ENSINO E PROFISSIONAIS DA EDUCAÇÃO.

Regiões	Financeiro		
	Programado PPAG	Executado Jan/Dez	%
Alto Paranaíba	23.932.298,00	6.502.808,94	27,17
Central	158.164.180,00	488.958.055,63	309,15
Centro Oeste	24.657.508,00	16.743.093,84	67,90
Estadual	2.705.000,00	2.267.447,34	83,82
Jequitinhonha / Mucuri	51.380.378,00	16.336.499,15	31,80
Mata	65.378.029,00	14.927.129,76	22,83
Noroeste de Minas	12.597.501,00	8.420.935,29	66,85
Norte de Minas	68.113.282,00	38.586.994,20	56,65
Rio Doce	50.618.340,00	19.314.940,68	38,16
Sul de Minas	61.329.853,00	13.791.004,14	22,49
Triângulo	36.722.607,00	14.999.507,38	40,85
Total	555.598.976,00	640.848.416,35	115,34

RELATÓRIO INSTITUCIONAL DE MONITORAMENTO
DEMONSTRATIVO DE EXECUÇÃO FÍSICA E FINANCEIRA - JAN A DEZ
PROGRAMAS ESTRUTURADORES
REDE DE EDUCAÇÃO E DESENVOLVIMENTO HUMANO

AÇÕES DO PROGRAMA POR UNIDADE ORÇAMENTÁRIA

1261 - SECRETARIA DE ESTADO DE EDUCAÇÃO

AÇÃO : 1086 - MAGISTRA - ESCOLA DE FORMAÇÃO E DESENVOLVIMENTO PROFISSIONAL DE EDUCADORES - ENSINO FUNDAMENTAL

Produto : VAGA CRIADA Unidade de Medida : UNIDADE

DETALHAMENTO DO PRODUTO: VAGA CRIADA PARA CURSOS DE CAPACITAÇÃO COM PROFISSIONAL DA EDUCAÇÃO INSCRITO

FINALIDADE: CAPACITAR DE FORMA CONTINUADA OS PROFISSIONAIS DA EDUCAÇÃO DO ENSINO FUNDAMENTAL NOS DIFERENTES CAMPOS DE ATUAÇÃO POR MEIO DE PROGRAMAS PRESENCIAIS E À DISTÂNCIA, DE FORMA A PROMOVER A MELHORIA DA QUALIDADE DO SISTEMA PÚBLICO DE EDUCAÇÃO DE MINAS GERAIS.

Regiões	Físico			Financeiro		
	Programado PPAG	Executado Jan/Dez	%	Programado PPAG	Executado Jan/Dez	%
Alto Paranaíba	448	0	0,00	311.914,00	0,00	0,00
Central	3.313	0	0,00	2.319.520,00	0,00	0,00
Centro Oeste	618	0	0,00	431.776,00	0,00	0,00
Jequitinhonha / Mucuri	935	0	0,00	652.008,00	0,00	0,00
Mata	1.303	0	0,00	909.566,00	0,00	0,00
Noroeste de Minas	251	0	0,00	175.332,00	0,00	0,00
Norte de Minas	1.515	0	0,00	1.060.340,00	0,00	0,00
Rio Doce	1.171	0	0,00	814.683,00	0,00	0,00
Sul de Minas	1.365	0	0,00	956.682,00	0,00	0,00
Triângulo	681	0	0,00	475.577,00	0,00	0,00
Total	11.600	0	0,00	8.107.398,00	0,00	0,00

AÇÃO : 1087 - MAGISTRA - ESCOLA DE FORMAÇÃO E DESENVOLVIMENTO PROFISSIONAL DE EDUCADORES - ENSINO MÉDIO

Produto : VAGA CRIADA Unidade de Medida : UNIDADE

DETALHAMENTO DO PRODUTO: VAGA CRIADA PARA CURSOS DE CAPACITAÇÃO COM PROFISSIONAL DA EDUCAÇÃO INSCRITO

FINALIDADE: CAPACITAR DE FORMA CONTINUADA OS PROFISSIONAIS DA EDUCAÇÃO DE ENSINO MÉDIO NOS DIFERENTES CAMPOS DE ATUAÇÃO POR MEIO DE PROGRAMAS PRESENCIAIS E À DISTÂNCIA, DE FORMA A PROMOVER A MELHORIA DA QUALIDADE DO SISTEMA PÚBLICO DE EDUCAÇÃO BÁSICA DE MINAS GERAIS, BEM COMO PROMOVER OPORTUNIDADES DE DESENVOLVIMENTO EM ÁREAS AFINS.

Regiões	Físico			Financeiro		
	Programado PPAG	Executado Jan/Dez	%	Programado PPAG	Executado Jan/Dez	%
Alto Paranaíba	291	0	0,00	226.251,00	0,00	0,00
Central	2.608	0	0,00	2.026.347,00	0,00	0,00
Centro Oeste	441	0	0,00	345.275,00	0,00	0,00
Jequitinhonha / Mucuri	568	0	0,00	445.389,00	0,00	0,00
Mata	952	0	0,00	740.898,00	0,00	0,00
Noroeste de Minas	200	0	0,00	156.092,00	0,00	0,00
Norte de Minas	1.046	0	0,00	815.116,00	0,00	0,00
Rio Doce	771	0	0,00	601.236,00	0,00	0,00
Sul de Minas	1.020	0	0,00	791.977,00	0,00	0,00
Triângulo	503	0	0,00	378.846,00	0,00	0,00
Total	8.400	0	0,00	6.527.427,00	0,00	0,00

RELATÓRIO INSTITUCIONAL DE MONITORAMENTO
DEMONSTRATIVO DE EXECUÇÃO FÍSICA E FINANCEIRA - JAN A DEZ
PROGRAMAS ESTRUTURADORES
REDE DE EDUCAÇÃO E DESENVOLVIMENTO HUMANO

AÇÃO : 4593 - GESTÃO DA INFRAESTRUTURA DO SISTEMA ESTADUAL DE EDUCAÇÃO - ENSINO FUNDAMENTAL

Produto : ESCOLA ATENDIDA **Unidade de Medida : ESCOLA**

DETALHAMENTO DO PRODUTO: ESCOLA ATENDIDA COM REPASSE DE RECURSOS PARA REFORMA, AQUISIÇÃO DE MOBILIÁRIO, EQUIPAMENTOS, TECNOLOGIA DE INFORMAÇÃO E TRANSPORTE.

FINALIDADE: GARANTIR O FUNCIONAMENTO ADEQUADO DAS UNIDADES EDUCACIONAIS DO ENSINO FUNDAMENTAL, POR MEIO DO PROVIMENTO ADEQUADO DE INFRAESTRUTURA FÍSICA, OPERACIONAL, DE SEGURANÇA E ACESSIBILIDADE (OBRAS, MOBILIÁRIO, EQUIPAMENTOS, TECNOLOGIA DE INFORMAÇÃO, TRANSPORTES),

Regiões	Físico			Financeiro		
	Programado PPAG	Executado Jan/Dez	%	Programado PPAG	Executado Jan/Dez	%
Alto Paranaíba	83	139	167,47	11.403.402,00	5.158.751,78	45,24
Central	747	931	124,63	75.846.416,00	298.932.321,92	394,13
Centro Oeste	155	190	122,58	14.932.122,00	13.487.668,70	90,33
Estadual	0	0	-	1.515.000,00	2.263.284,00	149,39
Jequitinhonha / Mucuri	185	307	165,95	17.822.214,00	13.566.201,64	76,12
Mata	350	421	120,29	44.913.736,00	10.233.666,85	22,79
Noroeste de Minas	64	81	126,56	6.165.521,00	3.778.453,48	61,28
Norte de Minas	403	434	107,69	45.638.512,00	31.431.663,54	68,87
Rio Doce	323	389	120,43	34.524.111,00	17.275.316,19	50,04
Sul de Minas	314	425	135,35	33.657.080,00	9.727.508,36	28,90
Triângulo	92	210	228,26	8.862.939,00	6.223.463,91	70,22
Total	2.716	3.527	129,86	295.281.053,00	412.078.300,37	139,55

AÇÃO : 4594 - GESTÃO DA INFRAESTRUTURA DO SISTEMA ESTADUAL DE EDUCAÇÃO - ENSINO MÉDIO

Produto : ESCOLA ATENDIDA **Unidade de Medida : ESCOLA**

DETALHAMENTO DO PRODUTO: ESCOLA DO ENSINO MÉDIO ATENDIDA COM REPASSE DE RECURSOS PARA REFORMA, AQUISIÇÃO DE MOBILIÁRIO, EQUIPAMENTOS, TECNOLOGIA DE INFORMAÇÃO E TRANSPORTE.

FINALIDADE: GARANTIR O FUNCIONAMENTO ADEQUADO DAS UNIDADES EDUCACIONAIS DO ENSINO FUNDAMENTAL, POR MEIO DO PROVIMENTO ADEQUADO DE INFRAESTRUTURA FÍSICA, OPERACIONAL, DE SEGURANÇA E ACESSIBILIDADE (OBRAS, MOBILIÁRIO, EQUIPAMENTOS, TECNOLOGIA DE INFORMAÇÃO, TRANSPORTES)

Regiões	Físico			Financeiro		
	Programado PPAG	Executado Jan/Dez	%	Programado PPAG	Executado Jan/Dez	%
Alto Paranaíba	58	2	3,45	11.990.731,00	1.344.057,16	11,21
Central	232	40	17,24	77.971.897,00	190.025.733,71	243,71
Centro Oeste	43	4	9,30	8.948.335,00	3.255.425,14	36,38
Estadual	0	0	-	1.190.000,00	4.163,34	0,35
Jequitinhonha / Mucuri	143	13	9,09	32.460.767,00	2.770.297,51	8,53
Mata	79	4	5,06	18.813.829,00	4.693.462,91	24,95
Noroeste de Minas	18	1	5,56	6.100.556,00	4.642.481,81	76,10
Norte de Minas	79	40	50,63	20.599.314,00	7.155.330,66	34,74
Rio Doce	71	1	1,41	14.678.310,00	2.039.624,49	13,90
Sul de Minas	117	2	1,71	25.924.114,00	4.063.495,78	15,67
Triângulo	114	5	4,39	27.005.245,00	8.776.043,47	32,50
Total	954	112	11,74	245.683.098,00	228.770.115,98	93,12

PROGRAMA : 023 - JOVENS MINEIROS PROTAGONISTAS

UNIDADE RESPONSÁVEL : 1491 - SECRETARIA DE ESTADO DE GOVERNO

OBJETIVO: CONTRIBUIR PARA A AMPLIAÇÃO DA POSTURA CIDADÃ E PROTAGONISTA DO JOVEM EM MINAS GERAIS, POR MEIO DA ARTICULAÇÃO E DESENVOLVIMENTO DE AÇÕES CONJUNTAS VOLTADAS PARA A JUVENTUDE ENTRE DIVERSOS ÓRGÃOS DO GOVERNO E ENTIDADES DA SOCIEDADE CIVIL.

PÚBLICO ALVO: JOVENS COM IDADE ENTRE 14 E 29 ANOS E PROFESSORES DA REDE PÚBLICA DE ENSINO QUE ATUEM COM OS ANOS FINAIS DO ENSINO FUNDAMENTAL E ENSINO MÉDIO.

Regiões	Financeiro		
	Programado PPAG	Executado Jan/Dez	%
Central	27.405.260,00	49.036.036,50	178,93
Jequitinhonha / Mucuri	4.374.183,00	917.257,20	20,97
Mata	9.481.470,00	1.944.690,00	20,51
Norte de Minas	11.874.495,00	0,00	0,00
Rio Doce	8.483.351,00	0,00	0,00
Sul de Minas	2.901.863,00	0,00	0,00
Total	64.520.622,00	51.897.983,70	80,44

RELATÓRIO INSTITUCIONAL DE MONITORAMENTO
DEMONSTRATIVO DE EXECUÇÃO FÍSICA E FINANCEIRA - JAN A DEZ
PROGRAMAS ESTRUTURADORES
REDE DE EDUCAÇÃO E DESENVOLVIMENTO HUMANO

AÇÕES DO PROGRAMA POR UNIDADE ORÇAMENTÁRIA

1261 - SECRETARIA DE ESTADO DE EDUCAÇÃO

Ação : 1053 - PLUG MINAS

Ação com meta física não cumulativa

Produto : ALUNO MATRICULADO **Unidade de Medida : ALUNO**

DETALHAMENTO DO PRODUTO: ALUNO REGULARMENTE MATRICULADO EM UM DOS NÚCLEOS DO PLUGMINAS

FINALIDADE: INSERIR DE FORMA AUTÔNOMA OS JOVENS NO MUNDO DO TRABALHO E DESENVOLVER A PARTICIPAÇÃO CIDADÃ, POSSIBILITANDO O APERFEIÇOAMENTO EDUCACIONAL-PROFISSIONAL DE JOVENS DE 14 A 24 ANOS, RESIDENTES EM BELO HORIZONTE E NA REGIÃO METROPOLITANA DE BELO HORIZONTE.

Regiões	Físico			Financeiro		
	Programado PPAG	Executado Jan/Dez	%	Programado PPAG	Executado Jan/Dez	%
Central	1.470	1.986	135,10	7.704.922,00	7.699.999,99	99,94
Total	1.470	1.986	135,10	7.704.922,00	7.699.999,99	99,94

Ação : 4174 - POUPANÇA JOVEM

Ação com meta física não cumulativa

Produto : ALUNO ATENDIDO **Unidade de Medida : ALUNO**

DETALHAMENTO DO PRODUTO: ATENDER OS ALUNOS DO ENSINO MÉDIO PARTICIPANTES DO PROCESSO POUPANÇA JOVEM

FINALIDADE: CONTRIBUIR PARA REDUÇÃO DO ABANDONO ESCOLAR POR MEIO DE AÇÕES QUE PROMOVAM A FORMAÇÃO PESSOAL, EDUCACIONAL, PROFISSIONAL E INCENTIVANDO A CIDADANIA, A AUTONOMIA, O PROTAGONISMO, A RESPONSABILIDADE SOCIAL E O COOPERATIVISMO.

Regiões	Físico			Financeiro		
	Programado PPAG	Executado Jan/Dez	%	Programado PPAG	Executado Jan/Dez	%
Central	29.291	29.800	101,74	19.700.338,00	41.336.036,51	209,82
Jequitinhonha / Mucuri	5.240	4.582	87,44	4.374.183,00	917.257,20	20,97
Mata	14.079	13.786	97,92	9.481.470,00	1.944.690,00	20,51
Norte de Minas	14.320	14.955	104,43	11.874.495,00	0,00	0,00
Rio Doce	11.089	11.176	100,78	8.483.351,00	0,00	0,00
Sul de Minas	2.869	2.446	85,26	2.901.863,00	0,00	0,00
Total	76.888	76.745	99,81	56.815.700,00	44.197.983,71	77,79

REDE DE GOVERNO INTEGRADO, EFICIENTE E EFICAZ

RELATÓRIO INSTITUCIONAL DE MONITORAMENTO
DEMONSTRATIVO DE EXECUÇÃO FÍSICA E FINANCEIRA - JAN A DEZ
PROGRAMAS ESTRUTURADORES
REDE DE GOVERNO INTEGRADO, EFICIENTE E EFICAZ

PROGRAMA : 013 - DESCOMPLICAR - MINAS INOVA

UNIDADE RESPONSÁVEL : 1501 - SECRETARIA DE ESTADO DE PLANEJAMENTO E GESTÃO

OBJETIVO: SIMPLIFICAR A AÇÃO GOVERNAMENTAL A PARTIR DE PRÁTICAS DE GESTÃO INOVADORAS E ADEQUADAS AO BOM DESENVOLVIMENTO DE NEGÓCIOS E À EFICIÊNCIA NA PRESTAÇÃO DE SERVIÇOS À SOCIEDADE.

PÚBLICO ALVO: CIDADÃOS, EMPRESÁRIOS, ÓRGÃOS E ENTIDADES DA ADMINISTRAÇÃO PÚBLICA.

Regiões	Financeiro		
	Programado PPAG	Executado Jan/Dez	%
Alto Paranaíba	2.150.590,00	1.878.217,41	87,33
Central	36.622.377,00	47.154.319,15	128,76
Centro Oeste	2.603.346,00	2.677.130,18	102,83
Jequitinhonha / Mucuri	3.169.292,00	3.233.899,98	102,04
Mata	3.112.696,00	3.317.476,81	106,58
Noroeste de Minas	1.811.023,00	1.377.940,68	76,09
Norte de Minas	0,00	200.428,10	-
Rio Doce	3.452.263,00	3.743.267,07	108,43
Sul de Minas	7.594.980,00	5.670.039,95	74,66
Triângulo	1.867.618,00	940.295,98	50,35
Total	62.384.185,00	70.193.015,31	112,52

AÇÕES DO PROGRAMA POR UNIDADE ORÇAMENTÁRIA

1501 - SECRETARIA DE ESTADO DE PLANEJAMENTO E GESTÃO

Ação : 1275 - INOVAÇÃO NA GESTÃO PÚBLICA

Ação com meta física não cumulativa

Produto : PROJETO DE INOVAÇÃO DESENVOLVIDO

Unidade de Medida : PROJETO

DETALHAMENTO DO PRODUTO: PROJETOS INOVADORES, VOLTADOS PARA AUMENTO DE EFICIÊNCIA DOS SERVIÇOS PÚBLICOS, "DISPONIBILIZADAS PARA USO" OU "COM DESENHO VALIDADO CONFORME PROCESSO DE INCUBAÇÃO".

FINALIDADE: DESENVOLVER SOLUÇÕES INOVADORAS NA PRESTAÇÃO DE SERVIÇOS PÚBLICOS, COM ENVOLVIMENTO DOS BENEFICIÁRIOS, A FIM DE TORNAR MINAS GERAIS REFERÊNCIA NA PRESTAÇÃO DESSES SERVIÇOS.

Regiões	Físico			Financeiro		
	Programado PPAG	Executado Jan/Dez	%	Programado PPAG	Executado Jan/Dez	%
Central	11	3	27,27	198.081,00	11.503,52	5,81
Total	11	3	27,27	198.081,00	11.503,52	5,81

Ação : 1280 - GESTÃO E OPERAÇÃO DAS UNIDADES DE ATENDIMENTO INTEGRADO - UAI

Ação com meta física não cumulativa

Produto : UNIDADE DE ATENDIMENTO INTEGRADO MANTIDA

Unidade de Medida : UNIDADE

DETALHAMENTO DO PRODUTO: UNIDADE DE ATENDIMENTO INTEGRADA (UAI) EM FUNCIONAMENTO, COM ADEQUADA INFRAESTRUTURA, RECURSOS E SERVIÇOS NECESSÁRIOS À PRESTAÇÃO DE SERVIÇOS DE ATENDIMENTO AOS CIDADÃOS.

FINALIDADE: REALIZAR A GESTÃO E OPERAÇÃO DAS UNIDADES DE ATENDIMENTO INTEGRADO (UAI) DE FORMA A VIABILIZAR O ATENDIMENTO, COM EXCELÊNCIA, ÀS DEMANDAS DO CIDADÃO POR INTERMÉDIO DA PRESTAÇÃO DE SERVIÇOS PÚBLICOS DE DIFERENTES ESFERAS DE GOVERNO EM UM MESMO ESPAÇO FÍSICO.

Regiões	Físico			Financeiro		
	Programado PPAG	Executado Jan/Dez	%	Programado PPAG	Executado Jan/Dez	%
Alto Paranaíba	1	1	100,00	2.150.590,00	1.878.217,41	87,33
Central	8	8	100,00	36.407.606,00	47.138.356,25	129,47
Centro Oeste	1	1	100,00	2.603.346,00	2.676.941,18	102,83
Jequitinhonha / Mucuri	2	2	100,00	3.169.292,00	3.233.899,98	102,04
Mata	2	2	100,00	3.112.696,00	3.315.744,61	106,52
Noroeste de Minas	1	1	100,00	1.811.023,00	1.377.620,28	76,07
Norte de Minas	0	0	-	0,00	200.037,30	-
Rio Doce	2	2	100,00	3.452.263,00	3.742.446,07	108,41
Sul de Minas	4	4	100,00	7.594.980,00	5.669.563,95	74,65
Triângulo	1	1	100,00	1.867.618,00	939.957,33	50,33
Total	22	22	100,00	62.169.414,00	70.172.784,36	112,87

RELATÓRIO INSTITUCIONAL DE MONITORAMENTO
DEMONSTRATIVO DE EXECUÇÃO FÍSICA E FINANCEIRA - JAN A DEZ
PROGRAMAS ESTRUTURADORES
REDE DE GOVERNO INTEGRADO, EFICIENTE E EFICAZ

2251 - JUNTA COMERCIAL DO ESTADO DE MINAS GERAIS

Ação : 4341 - GESTÃO E OPERAÇÃO DE MINAS FÁCIL

Ação com meta física não cumulativa

Produto : UNIDADE JUCEMG MINAS FÁCIL GERENCIADA

Unidade de Medida : UNIDADE

DETALHAMENTO DO PRODUTO: CONSIDERA-SE UNIDADE JUCEMG MINAS FÁCIL GERENCIADA QUANDO ELA ESTIVER EM EFETIVA OPERAÇÃO, APRESENTANDO OS SEGUINTE REQUISITOS: - EQUIPAMENTOS DISPONIBILIZADOS; - ATENDENTES TREINADOS; - PREFEITURA INTEGRADA AO SISTEMA MINAS FÁCIL; - INDICADOR DE TEMPO MÉDIO DE ABERTURA DE EMPRESAS OU TEMPO MÉDIO DE ENCERRAMENTO DE EMPRESAS MONITORADO PELA JUNTA COMERCIAL E PELA SECRETARIA DE ESTADO DE PLANEJAMENTO E GESTÃO.

FINALIDADE: REALIZAR A GESTÃO DA INTEGRAÇÃO DOS MUNICÍPIOS MINEIROS AO PROGRAMA MINAS FÁCIL E A REDE NACIONAL PARA SIMPLIFICAÇÃO DO REGISTRO E DA LEGALIZAÇÃO DE EMPRESAS E NEGÓCIOS - REDESIM E DISPONIBILIZAR FERRAMENTAS PARA TRÂMITE VIRTUAL DE DOCUMENTOS, SIMPLIFICANDO, DESONERANDO E REDUZINDO O PRAZO DO PROCESSO DE REGISTRO, LEGALIZAÇÃO E BAIXA DE EMPRESAS, DE FORMA A DESENVOLVER UM AMBIENTE FAVORÁVEL AOS NEGÓCIOS EM MINAS GERAIS.

Regiões	Físico			Financeiro		
	Programado PPAG	Executado Jan/Dez	%	Programado PPAG	Executado Jan/Dez	%
Alto Paranaíba	0	7	-	0,00	0,00	-
Central	1	34	3.400,00	16.690,00	4.459,38	26,72
Centro Oeste	0	11	-	0,00	189,00	-
Jequitinhonha / Mucuri	0	8	-	0,00	0,00	-
Mata	0	12	-	0,00	1.732,20	-
Noroeste de Minas	0	4	-	0,00	320,40	-
Norte de Minas	0	12	-	0,00	390,80	-
Rio Doce	0	6	-	0,00	821,00	-
Sul de Minas	0	21	-	0,00	476,00	-
Triângulo	0	6	-	0,00	338,65	-
Total	1	121	12.100,00	16.690,00	8.727,43	52,29

PROGRAMA : 045 - GOVERNO EFICIENTE

UNIDADE RESPONSÁVEL : 1501 - SECRETARIA DE ESTADO DE PLANEJAMENTO E GESTÃO

OBJETIVO: MELHORAR A PRODUTIVIDADE E A QUALIDADE DOS SERVIÇOS PRESTADOS PELO GOVERNO AOS CIDADÃOS E SERVIDORES, BEM COMO PROVER INFRAESTRUTURA, BENS E SERVIÇOS ADEQUADOS À OPERAÇÃO DA CIDADE ADMINISTRATIVA, PROMOVENDO UM AMBIENTE OCUPACIONAL FAVORÁVEL AO FUNCIONAMENTO DO COMPLEXO E GARANTINDO AVANÇOS NA GESTÃO PÚBLICA.

PÚBLICO ALVO: SERVIDORES, CIDADÃOS, ÓRGÃOS E ENTIDADES INSTALADOS E/OU USUÁRIOS DOS SERVIÇOS PRESTADOS NA CIDADE ADMINISTRATIVA, BEM COMO CIDADÃOS DOS DISTRITOS MINEIROS QUE AINDA NÃO CONTAM COM COBERTURA MÓVEL.

Regiões	Financeiro		
	Programado PPAG	Executado Jan/Dez	%
Central	274.443.265,00	173.293.710,72	63,14
Estadual	2.229.407,00	0,00	0,00
Total	276.672.672,00	173.293.710,72	62,63

AÇÕES DO PROGRAMA POR UNIDADE ORÇAMENTÁRIA

1501 - SECRETARIA DE ESTADO DE PLANEJAMENTO E GESTÃO

Ação : 1238 - GOVERNO DIGITAL

Ação com meta física não cumulativa

Produto : DISTRITO ATENDIDO COM COBERTURA DE TELEFONIA MÓVEL

Unidade de Medida : DISTRITO

DETALHAMENTO DO PRODUTO: OS DISTRITOS ATENDIDOS PELO PROGRAMA MINAS COMUNICA II SÃO AQUELES LISTADOS NO EDITAL DA LICITAÇÃO PARA CONTRATAÇÃO DA OPERADORA DE TELEFONIA RESPONSÁVEL POR FAZER A EXPANSÃO DA TELEFONIA MÓVEL. O PROGRAMA ATINGE OS DISTRITOS QUE ATÉ 2010 AINDA NÃO ERAM ATENDIDOS PELO SERVIÇO E NÃO CONTEMPLA AS COMUNIDADES OU AGLOMERADOS NÃO ELEVADOS À CATEGORIA DE DISTRITO.

FINALIDADE: GARANTIR UMA INFRAESTRUTURA DE TECNOLOGIA DA INFORMAÇÃO E COMUNICAÇÃO ADEQUADA PARA SUPORTAR OS PROCESSOS DO ESTADO E EXPANDIR A TELEFONIA MÓVEL PARA DISTRITOS DE MUNICÍPIOS MINEIROS QUE AINDA NÃO CONTAM COM ESSA COBERTURA. POR MEIO DO PROGRAMA MINAS COMUNICA II, SERÁ POSSÍVEL À POPULAÇÃO DOS DISTRITOS A UTILIZAÇÃO DO CELULAR, PARA TRÁFEGO DE VOZ E DADOS, COM A TECNOLOGIA 3G.

Regiões	Físico			Financeiro		
	Programado PPAG	Executado Jan/Dez	%	Programado PPAG	Executado Jan/Dez	%
Central	0	589	-	0,00	1.078.552,02	-
Estadual	589	0	0,00	2.229.407,00	0,00	0,00
Total	589	589	100,00	2.229.407,00	1.078.552,02	48,38

RELATÓRIO INSTITUCIONAL DE MONITORAMENTO
DEMONSTRATIVO DE EXECUÇÃO FÍSICA E FINANCEIRA - JAN A DEZ
PROGRAMAS ESTRUTURADORES
REDE DE GOVERNO INTEGRADO, EFICIENTE E EFICAZ

Ação : 2133 - MASP - MODERNIZAÇÃO NA ADMINISTRAÇÃO DE SERVIÇOS E SISTEMAS DE PESSOAL

Ação com meta física não cumulativa

Produto : MODELO DE GESTÃO DE PESSOAS IMPLANTADO

Unidade de Medida : PERCENTUAL

DETALHAMENTO DO PRODUTO: MODELO DE GESTÃO DE PESSOAS CONTENDO: - CENTRALIZAÇÃO DOS PROCESSOS TRANSACIONAIS E CONSOLIDAÇÃO DO RH ESTRATÉGICO NOS ÓRGÃOS E ENTIDADES DO ESTADO DE MINAS GERAIS, COM PESO DE 30%. - IMPLANTAÇÃO DO NOVO SISTEMA DE GESTÃO DE PESSOAS, COM PESO DE 50% - ATUALIZAÇÃO DA BASE CADASTRAL, POR MEIO DA IMPLANTAÇÃO DA PROPOSTA DE RECENSEAMENTO DOS SERVIDORES ATIVOS DO ESTADO DE MINAS GERAIS, COM PESO DE 20%.

FINALIDADE: MODERNIZAR A GESTÃO DE PESSOAS DO ESTADO DE MINAS GERAIS, POR MEIO DA IMPLANTAÇÃO DE UM NOVO MODELO QUE INTEGRARÁ OS PROCESSOS DE GESTÃO RELATIVOS A VIDA FUNCIONAL DOS SERVIDORES ESTADUAIS.

Regiões	Físico			Financeiro		
	Programado PPAG	Executado Jan/Dez	%	Programado PPAG	Executado Jan/Dez	%
Central	30	22	73,33	1.298.733,00	13.968.170,48	1.075,52
Total	30	22	73,33	1.298.733,00	13.968.170,48	1.075,52

1561 - CIDADE ADMINISTRATIVA

Ação : 1106 - GESTÃO E OPERAÇÃO DA CIDADE ADMINISTRATIVA

Ação com meta física não cumulativa

Produto : CIDADE ADMINISTRATIVA MANTIDA/GERENCIADA

Unidade de Medida : UNIDADE

DETALHAMENTO DO PRODUTO: O PRODUTO COMPREENDE O PROVIMENTO E A GESTÃO DE BENS, SERVIÇOS E INFRAESTRUTURA NECESSÁRIOS AO FUNCIONAMENTO DAS ATIVIDADES DOS ÓRGÃOS E ENTIDADES NO COMPLEXO.

FINALIDADE: GARANTIR O FUNCIONAMENTO DA CIDADE ADMINISTRATIVA POR MEIO DE UMA GESTÃO OTIMIZADA, ZELANDO PELA EFICIÊNCIA NO USO DOS RECURSOS.

Regiões	Físico			Financeiro		
	Programado PPAG	Executado Jan/Dez	%	Programado PPAG	Executado Jan/Dez	%
Central	1	1	100,00	24.418.112,00	29.498.364,45	120,81
Total	1	1	100,00	24.418.112,00	29.498.364,45	120,81

1661 - INTENDÊNCIA

Ação : 1042 - GESTÃO E OPERAÇÃO DA CIDADE ADMINISTRATIVA

Ação com meta física não cumulativa

Produto : CIDADE ADMINISTRATIVA MANTIDA/GERENCIADA

Unidade de Medida : UNIDADE

DETALHAMENTO DO PRODUTO: O PRODUTO COMPREENDE O PROVIMENTO E A GESTÃO DE BENS, SERVIÇOS E INFRAESTRUTURA NECESSÁRIOS AO FUNCIONAMENTO DAS ATIVIDADES DOS ÓRGÃOS E ENTIDADES NO COMPLEXO.

FINALIDADE: GARANTIR O FUNCIONAMENTO DA CIDADE ADMINISTRATIVA POR MEIO DE UMA GESTÃO OTIMIZADA, ZELANDO PELA EFICIÊNCIA NO USO DOS RECURSOS PÚBLICOS.

Regiões	Físico			Financeiro		
	Programado PPAG	Executado Jan/Dez	%	Programado PPAG	Executado Jan/Dez	%
Central	1	1	100,00	101.249.712,00	83.968.531,77	82,93
Total	1	1	100,00	101.249.712,00	83.968.531,77	82,93

1681 - SECRETARIA DE ESTADO DE RECURSOS HUMANOS

AÇÃO : 2077 - MASP - MODERNIZAÇÃO NA ADMINISTRAÇÃO DE SERVIÇOS E SISTEMAS DE PESSOAL - SERH

Produto : MODELO DE GESTÃO DE PESSOAS IMPLANTADO

Unidade de Medida : PERCENTUAL

DETALHAMENTO DO PRODUTO: MODELO DE GESTÃO DE PESSOAS CONTENDO: - CENTRALIZAÇÃO DOS PROCESSOS TRANSACIONAIS E CONSOLIDAÇÃO DO RH ESTRATÉGICO NOS ÓRGÃOS E ENTIDADES DO ESTADO DE MINAS GERAIS, COM PESO DE 30%. - IMPLANTAÇÃO DO NOVO SISTEMA DE GESTÃO DE PESSOAS, COM PESO DE 50% - ATUALIZAÇÃO DA BASE CADASTRAL, POR MEIO DA IMPLANTAÇÃO DA PROPOSTA DE RECENSEAMENTO DOS SERVIDORES ATIVOS DO ESTADO DE MINAS GERAIS, COM PESO DE 20%.

FINALIDADE: MODERNIZAR A GESTÃO DE PESSOAS DO ESTADO DE MINAS GERAIS, POR MEIO DA IMPLANTAÇÃO DE UM NOVO MODELO QUE INTEGRARÁ OS PROCESSOS DE GESTÃO RELATIVOS A VIDA FUNCIONAL DOS SERVIDORES ESTADUAIS.

Regiões	Físico			Financeiro		
	Programado PPAG	Executado Jan/Dez	%	Programado PPAG	Executado Jan/Dez	%
Central	30	0	0,00	47.476.708,00	0,00	0,00
Total	30	0	0,00	47.476.708,00	0,00	0,00

RELATÓRIO INSTITUCIONAL DE MONITORAMENTO
 DEMONSTRATIVO DE EXECUÇÃO FÍSICA E FINANCEIRA - JAN A DEZ
 PROGRAMAS ESTRUTURADORES
 REDE DE GOVERNO INTEGRADO, EFICIENTE E EFICAZ

5011 - COMPANHIA DE DESENVOLVIMENTO ECONÔMICO DE MINAS GERAIS

AÇÃO : 3019 - EXECUÇÃO DE OBRAS COMPLEMENTARES DA CIDADE ADMINISTRATIVA

Produto : PRÉDIO DE SERVIÇOS CONSTRUÍDO Unidade de Medida : % DE EXECUÇÃO FÍSICA

DETALHAMENTO DO PRODUTO: EXECUÇÃO FÍSICA DA OBRA DO PRÉDIO DE SERVIÇOS DE ACORDO COM OS PROJETOS EXECUTIVOS

FINALIDADE: CONCLUIR OBRAS QUE COMPÕEM O COMPLEXO DE EDIFÍCIOS DA CIDADE ADMINISTRATIVA, BEM COMO A ESTRUTURAÇÃO DE INFRAESTRUTURA E AÇÕES CORRETIVAS

Regiões	Físico			Financeiro		
	Programado PPAG	Executado Jan/Dez	%	Programado PPAG	Executado Jan/Dez	%
Central	10	10	100,00	100.000.000,00	44.780.092,00	44,78
Total	10	10	100,00	100.000.000,00	44.780.092,00	44,78

REDE DE IDENTIDADE MINEIRA

RELATÓRIO INSTITUCIONAL DE MONITORAMENTO
DEMONSTRATIVO DE EXECUÇÃO FÍSICA E FINANCEIRA - JAN A DEZ
PROGRAMAS ESTRUTURADORES
REDE DE IDENTIDADE MINEIRA

PROGRAMA : 008 - AVANÇA MINAS OLÍMPICA

UNIDADE RESPONSÁVEL : 1671 - SECRETARIA DE ESTADO DE ESPORTES

OBJETIVO: AUMENTAR A PARTICIPAÇÃO DA POPULAÇÃO MINEIRA NA PRÁTICA ORIENTADA DE ESPORTES E ATIVIDADES FÍSICAS, VISANDO À REDUÇÃO DO ÍNDICE DE SEDENTARISMO E DE SOBREPESO DA POPULAÇÃO JOVEM E O AUMENTO DA REPRESENTATIVIDADE DE ATLETAS MINEIROS NO CENÁRIO ESPORTIVO NACIONAL.

PÚBLICO ALVO: POPULAÇÃO JOVEM ADSCRITA PELAS EQUIPES DE SAÚDE DA FAMÍLIA E ATLETAS COM VOCAÇÃO PARA MODALIDADES ORIENTADAS AO RENDIMENTO ESPORTIVO.

Regiões	Financeiro		
	Programado PPAG	Executado Jan/Dez	%
Alto Paranaíba	422.828,00	260.800,15	61,68
Central	665.434,00	6.896.195,88	1.036,35
Centro Oeste	1.208.080,00	770.960,51	63,82
Estadual	6.400.800,00	0,00	0,00
Jequitinhonha / Mucuri	483.232,00	1.130.240,24	233,89
Mata	1.328.888,00	1.351.567,13	101,71
Noroeste de Minas	120.808,00	100.810,03	83,45
Norte de Minas	664.444,00	2.089.130,33	314,42
Rio Doce	422.828,00	1.280.020,12	302,73
Sul de Minas	966.464,00	982.060,66	101,61
Triângulo	60.404,00	341.980,03	566,15
Total	12.744.210,00	15.203.765,08	119,30

AÇÕES DO PROGRAMA POR UNIDADE ORÇAMENTÁRIA

1671 - SECRETARIA DE ESTADO DE ESPORTES

AÇÃO : 1185 - MINAS 2016 - PROMOÇÃO DO ESPORTE DE RENDIMENTO EM MINAS GERAIS

Produto : ESPAÇO REESTRUTURADO/CONSTRUÍDO

Unidade de Medida : ESPAÇO

DETALHAMENTO DO PRODUTO: IMPLANTAÇÃO OU ESTRUTURAÇÃO DE ESPAÇO ESPORTIVO DESTINADO À PRÁTICA DO ESPORTE DE RENDIMENTO

FINALIDADE: IMPLANTAR E ATIVAR O CENTRO DE TREINAMENTO ESPORTIVO BEM COMO FOMENTAR A ESTRUTURAÇÃO DE ESPAÇOS DESTINADOS A PRÁTICA DO ESPORTE DE RENDIMENTO, QUE TRARÁ COMO CONSEQUÊNCIA UM AUMENTO DA REPRESENTATIVIDADE DE ATLETAS MINEIROS NAS PRINCIPAIS COMPETIÇÕES NACIONAIS E INTERNACIONAIS.

Regiões	Físico			Financeiro		
	Programado PPAG	Executado Jan/Dez	%	Programado PPAG	Executado Jan/Dez	%
Central	1	1	100,00	1.000,00	3.110.995,00	311.099,50
Total	1	1	100,00	1.000,00	3.110.995,00	311.099,50

RELATÓRIO INSTITUCIONAL DE MONITORAMENTO
DEMONSTRATIVO DE EXECUÇÃO FÍSICA E FINANCEIRA - JAN A DEZ
PROGRAMAS ESTRUTURADORES
REDE DE IDENTIDADE MINEIRA

4291 - FUNDO ESTADUAL DE SAÚDE

Ação : 1297 - GERAÇÃO SAÚDE

Ação com meta física não cumulativa

Produto : JOVEM ATENDIDO **Unidade de Medida : JOVEM**

DETALHAMENTO DO PRODUTO: JOVEM (FAIXA ETÁRIA ENTRE 12 A 19 ANOS) BENEFICIADO COM A PRÁTICA DE ATIVIDADE FÍSICA ORIENTADA

FINALIDADE: PROMOVER A PRÁTICA DE ATIVIDADE FÍSICA ORIENTADA ENTRE JOVENS NA FAIXA ETÁRIA DE 12 A 19 ANOS, CONTRIBUINDO PARA A MELHORIA DA SAÚDE, REDUZINDO O SEDENTARISMO E O SOBREPESO.

Regiões	Físico			Financeiro		
	Programado PPAG	Executado Jan/Dez	%	Programado PPAG	Executado Jan/Dez	%
Alto Paranaíba	350	71	20,29	422.828,00	260.800,15	61,68
Central	550	819	148,91	664.434,00	3.785.200,88	569,69
Centro Oeste	1.000	1.083	108,30	1.208.080,00	770.960,51	63,82
Estadual	750	0	0,00	6.400.800,00	0,00	0,00
Jequitinhonha / Mucuri	400	306	76,50	483.232,00	1.130.240,24	233,89
Mata	1.100	884	80,36	1.328.888,00	1.351.567,13	101,71
Noroeste de Minas	100	66	66,00	120.808,00	100.810,03	83,45
Norte de Minas	550	591	107,45	664.444,00	2.089.130,33	314,42
Rio Doce	350	127	36,29	422.828,00	1.280.020,12	302,73
Sul de Minas	800	565	70,63	966.464,00	982.060,66	101,61
Triângulo	50	0	0,00	60.404,00	341.980,03	566,15
Total	6.000	4.512	75,20	12.743.210,00	12.092.770,08	94,90

PROGRAMA : 009 - CIRCUITOS CULTURAIS DE MINAS GERAIS

UNIDADE RESPONSÁVEL : 1271 - SECRETARIA DE ESTADO DE CULTURA

OBJETIVO: FOMENTAR A CRIAÇÃO DE UMA MODERNA E INOVADORA REDE INTEGRADA DE PRODUÇÃO, EXIBIÇÃO E DISSEMINAÇÃO CULTURAL E ARTÍSTICA, ALÉM DE PROMOVER A PROTEÇÃO DO PATRIMÔNIO CULTURAL DE MINAS GERAIS.

PÚBLICO ALVO: SOCIEDADE EM GERAL, TURISTAS DE TODAS AS PROCEDÊNCIAS, PESQUISADORES, EDUCANDOS E EDUCADORES, COM FOCO NA REDE PÚBLICA DE ENSINO, PRODUTORES CULTURAIS, ARTISTAS, TÉCNICOS E PROFISSIONAIS DE ÁREAS AFINS.

Regiões	Financeiro		
	Programado PPAG	Executado Jan/Dez	%
Central	51.982.317,00	52.329.390,11	100,67
Norte de Minas	0,00	2.997,04	-
Total	51.982.317,00	52.332.387,15	100,67

AÇÕES DO PROGRAMA POR UNIDADE ORÇAMENTÁRIA

1271 - SECRETARIA DE ESTADO DE CULTURA

Ação : 1001 - IMPLANTAÇÃO DA ESTAÇÃO DA CULTURA PRESIDENTE ITAMAR FRANCO

Ação com meta física não cumulativa

Produto : CENTRO CULTURAL IMPLANTADO **Unidade de Medida : CENTRO**

DETALHAMENTO DO PRODUTO: COMPLEXO DA ESTAÇÃO DA CULTURA IMPLANTADO.

FINALIDADE: IMPLANTAR UM CENTRO ARTÍSTICO/ CULTURAL PARA ABRIGAR A FUNDAÇÃO TV MINAS, A RÁDIO INCONFIDÊNCIA E A ORQUESTRA FILARMÔNICA DE MINAS GERAIS.

Regiões	Físico			Financeiro		
	Programado PPAG	Executado Jan/Dez	%	Programado PPAG	Executado Jan/Dez	%
Central	1	0	0,00	1.008,00	0,00	0,00
Total	1	0	0,00	1.008,00	0,00	0,00

RELATÓRIO INSTITUCIONAL DE MONITORAMENTO
DEMONSTRATIVO DE EXECUÇÃO FÍSICA E FINANCEIRA - JAN A DEZ
PROGRAMAS ESTRUTURADORES
REDE DE IDENTIDADE MINEIRA

AÇÃO : 1217 - CIRCUITO CULTURAL PRAÇA DA LIBERDADE

Produto : OBRA CONCLUÍDA **Unidade de Medida : OBRA**

DETALHAMENTO DO PRODUTO: OBRAS DE IMPLANTAÇÃO E READEQUAÇÃO FÍSICA DOS ESPAÇOS QUE COMPOEM O CIRCUITO CULTURA PRAÇA DA LIBERDADE.

FINALIDADE: PROMOVER O ACESSO À CULTURA, À ARTE, À EDUCAÇÃO E AO ENTRETENIMENTO POR MEIO DA IMPLANTAÇÃO DE ESPAÇOS CULTURAIS E DO FOMENTO À INTEGRAÇÃO DESSES ESPAÇOS, DE FORMA A CONTRIBUIR PARA O FORTALECIMENTO DA CIDADANIA, A PROMOÇÃO DA EDUCAÇÃO E O DESENVOLVIMENTO DO TURISMO.

Regiões	Físico			Financeiro		
	Programado PPAG	Executado Jan/Dez	%	Programado PPAG	Executado Jan/Dez	%
Central	2	1	50,00	518.683,00	1.306.308,90	251,85
Total	2	1	50,00	518.683,00	1.306.308,90	251,85

2201 - INSTITUTO ESTADUAL DO PATRIMÔNIO HISTÓRICO E ARTÍSTICO DE MINAS GERAIS

AÇÃO : 1259 - MINAS PATRIMÔNIO VIVO - PROJETO DE PROTEÇÃO AO PATRIMÔNIO CULTURAL

Produto : INTERVENÇÃO CONCLUÍDA **Unidade de Medida : INTERVENÇÃO**

DETALHAMENTO DO PRODUTO: CONSIDERA-SE COMO INTERVENÇÃO CONCLUÍDA AS ENTREGAS DEFINITIVAS DE OBRAS DE RESTAURAÇÃO E CONSERVAÇÃO BENS IMÓVEIS E ACERVOS CULTURAIS TOMBADOS; A ELABORAÇÃO DE PROJETOS DE RESTAURAÇÃO DE IMÓVEIS TOMBADOS.

FINALIDADE: GARANTIR A INTEGRIDADE FÍSICA DE BENS TOMBADOS E O VALOR CULTURAL QUE ELAS CONTÊM, DESTACANDO SUAS POTENCIALIDADES HISTÓRICA, CULTURAL E DEVOCIONAL E DESENVOLVER ESTRATÉGIAS DE GESTÃO DO ACERVO CULTURAL TOMBADO.

Regiões	Físico			Financeiro		
	Programado PPAG	Executado Jan/Dez	%	Programado PPAG	Executado Jan/Dez	%
Central	1	1	100,00	1.462.626,00	2.025.448,21	138,48
Norte de Minas	0	0	-	0,00	2.997,04	-
Total	1	1	100,00	1.462.626,00	2.028.445,25	138,69

5011 - COMPANHIA DE DESENVOLVIMENTO ECONÔMICO DE MINAS GERAIS

AÇÃO : 3008 - CONSTRUÇÃO DA ESTAÇÃO DA CULTURA PRESIDENTE ITAMAR FRANCO

Produto : OBRA CONCLUÍDA **Unidade de Medida : OBRA**

DETALHAMENTO DO PRODUTO: PERCENTUAL FÍSICO DE IMPLANTAÇÃO DO CENTRO CULTURAL DA ESTAÇÃO DE CULTURA PRESIDENTE ITAMAR FRANCO

FINALIDADE: CRIAR UM CENTRO ARTÍSTICO/ CULTURAL PARA ABRIGAR A REDEMINAS, A RÁDIO INCONFIDÊNCIA E A ORQUESTRA FILAMÔNICA DE MINAS GERAIS.

Regiões	Físico			Financeiro		
	Programado PPAG	Executado Jan/Dez	%	Programado PPAG	Executado Jan/Dez	%
Central	12	2	16,67	50.000.000,00	48.997.633,00	98,00
Total	12	2	16,67	50.000.000,00	48.997.633,00	98,00

PROGRAMA : 042 - DESTINO MINAS

UNIDADE RESPONSÁVEL : 1411 - SECRETARIA DE ESTADO DE TURISMO

OBJETIVO: PROMOVER O DESENVOLVIMENTO ECONÔMICO E A GERAÇÃO DE NEGÓCIOS POR MEIO DO TURISMO, AUMENTANDO, NESTE ASPECTO, A COMPETITIVIDADE DOS DESTINOS INDUTORES DE MINAS GERAIS E DEMAIS DESTINOS, GERANDO AUMENTO DO FLUXO DE TURISTAS, MELHORIA NA SATISFAÇÃO DOS VISITANTES E, CONSEQUENTE AUMENTO DE GERAÇÃO DE EMPREGOS E RENDA, CONTRIBUINDO PARA CONSOLIDAÇÃO DE MINAS GERAIS COMO DESTINO TURÍSTICO DE EXCELÊNCIA, FORTALECENDO A IDENTIDADE MINEIRA E GARANTINDO A SUSTENTABILIDADE ECONÔMICA DOS EMPREENDIMENTOS TURÍSTICOS APÓS A COPA DE 2014.

PÚBLICO ALVO: PREFEITURAS, ASSOCIAÇÕES DE CIRCUITOS TURÍSTICOS DE MG, TURISTAS E A CADEIA PRODUTIVA DO TURISMO DE MINAS GERAIS.

Regiões	Financeiro		
	Programado PPAG	Executado Jan/Dez	%
Central	3.872.904,00	300.138,03	7,75
Estadual	0,00	5.261,09	-
Jequitinhonha / Mucuri	0,00	0,00	-
Mata	0,00	0,00	-
Rio Doce	0,00	0,00	-
Sul de Minas	0,00	0,00	-
Total	3.872.904,00	305.399,12	7,89

RELATÓRIO INSTITUCIONAL DE MONITORAMENTO
DEMONSTRATIVO DE EXECUÇÃO FÍSICA E FINANCEIRA - JAN A DEZ
PROGRAMAS ESTRUTURADORES
REDE DE IDENTIDADE MINEIRA

AÇÕES DO PROGRAMA POR UNIDADE ORÇAMENTÁRIA

1411 - SECRETARIA DE ESTADO DE TURISMO

AÇÃO : 1219 - ESTRUTURAÇÃO DOS ATRATIVOS E DESTINOS TURÍSTICOS

Produto : INTERVENÇÃO REALIZADA **Unidade de Medida : UNIDADE**

DETALHAMENTO DO PRODUTO: O PROJETO SE DIVIDE EM TRÊS SUBPROJETOS, SENDO ELAS: 1- INFRAESTRUTURA TURÍSTICA OBJETIVO: INVESTIMENTOS EM OBRAS PÚBLICAS, SEJA POR EXECUÇÃO DIRETA OU INDIRETA (CONVÊNIOS), SEJA POR FISCALIZAÇÃO DE CONTRATOS DE CONCESSÃO OU PPP, VISANDO O AUMENTO DO FLUXO E A SATISFAÇÃO DOS TURISTAS, POTENCIALIZANDO O DESENVOLVIMENTO SOCIOECONÔMICO E GERAÇÃO DE RENDA NAS REGIÕES BENEFICIÁRIAS. 2- QUALIFICAÇÃO SÓCIO-PROFISSIONAL E FOMENTO À QUALIDADE DOS SERVIÇOS TURÍSTICOS A) ENDURO ESCOLA: OBJETIVO: PROMOVER A CONSCIENTIZAÇÃO SOBRE A IMPORTÂNCIA DO TURISMO EM MINAS GERAIS, INDUZINDO A FORMAÇÃO INTERDISCIPLINAR DOS ALUNOS DA REDE PÚBLICA DOS MUNICÍPIOS CONTEMPLADOS PELA AÇÃO, E ESTIMULANDO O EMPREENDEDORISMO DESTES JOVENS NO SETOR TURÍSTICO. B) QUALIFICAÇÃO PROFISSIONAL: OBJETIVO: OFERTA DE CURSOS DE QUALIFICAÇÃO PROFISSIONAL, CONFORME A VOCACÃO PRODUTIVA DOS MUNICÍPIOS BENEFICIÁRIOS, A FIM DE AMPLIAR A QUALIDADE DOS SERVIÇOS TURÍSTICOS, O AUMENTO DA EMPREGABILIDADE, DO EMPREENDEDORISMO E DA GERAÇÃO DE RENDA EM MINAS GERAIS. SUBPROJETO 3 – ARTICULAÇÃO E OTIMIZAÇÃO DA POLÍTICA DE INVESTIMENTOS EM TURISMO MAPEAR E DISSEMINAR SOBRE OS MUNICÍPIOS BENEFICIÁRIOS DAS AÇÕES DE INFRAESTRUTURA. OBJETIVA-SE INDUZIR A ARTICULAÇÃO DAS POLÍTICAS PÚBLICAS ESTADUAIS, AMPLIANDO O LEGADO E SUSTENTABILIDADE DAS AÇÕES DO PROJETO.

FINALIDADE: POTENCIALIZAR O DESENVOLVIMENTO SOCIOECONÔMICO E A COMPETITIVIDADE TURÍSTICA DOS MUNICÍPIOS MINEIROS, VISANDO AMPLIAR O FLUXO DE TURISTAS E A SATISFAÇÃO DOS VISITANTES, INDUZIR O DINAMISMO ECONÔMICO E, CONSEQUENTEMENTE, AUMENTAR A GERAÇÃO DE NEGÓCIOS E RENDA EM ATIVIDADES ECONÔMICAS EMPREENDEDORAS RELACIONADAS AO TURISMO.

Regiões	Físico			Financeiro		
	Programado PPAG	Executado Jan/Dez	%	Programado PPAG	Executado Jan/Dez	%
Central	8	3	37,50	2.798.000,00	243.288,03	8,70
Estadual	0	0	-	0,00	5.261,09	-
Jequitinhonha / Mucuri	4	2	50,00	0,00	0,00	-
Mata	6	1	16,67	0,00	0,00	-
Rio Doce	3	1	33,33	0,00	0,00	-
Sul de Minas	6	2	33,33	0,00	0,00	-
Total	27	9	33,33	2.798.000,00	248.549,12	8,88

2101 - INSTITUTO ESTADUAL DE FLORESTAS

AÇÃO : 1378 - ROTA DAS GRUTAS DE LUND

Produto : MUSEU IMPLANTADO **Unidade de Medida : UNIDADE**

DETALHAMENTO DO PRODUTO: MUSEU DA GRUTA REI DO MATO IMPLANTADO E INAUGURADO

FINALIDADE: PROMOVER O DESENVOLVIMENTO REGIONAL POR MEIO DO TURISMO, COM A ESTRUTURAÇÃO DE UM ROTEIRO TURÍSTICO NACIONAL E INTERNACIONAL, ÚNICO E SINGULAR, PAUTADO EM ELEMENTOS NATURAIS E CULTURAIS DA REGIÃO CÁRSTICA NOS MUNICÍPIOS QUE ENLOBAM A ROTA DAS GRUTAS DE LUND (BELO HORIZONTE, LAGOA SANTA, PEDRO LEOPOLDO, SETE LAGOAS E CORDISBURGO)

Regiões	Físico			Financeiro		
	Programado PPAG	Executado Jan/Dez	%	Programado PPAG	Executado Jan/Dez	%
Central	1	0	0,00	1.074.904,00	56.850,00	5,29
Total	1	0	0,00	1.074.904,00	56.850,00	5,29

REDE DE INFRAESTRUTURA

RELATÓRIO INSTITUCIONAL DE MONITORAMENTO
DEMONSTRATIVO DE EXECUÇÃO FÍSICA E FINANCEIRA - JAN A DEZ
PROGRAMAS ESTRUTURADORES
REDE DE INFRAESTRUTURA

PROGRAMA : 035 - MINAS LOGÍSTICA

UNIDADE RESPONSÁVEL : 1301 - SECRETARIA DE ESTADO DE TRANSPORTES E OBRAS PÚBLICAS

OBJETIVO: AUMENTAR A COMPETITIVIDADE LOGÍSTICA DO ESTADO POR MEIO DO INVESTIMENTO NA INFRAESTRUTURA RODOVIÁRIA ESTADUAL, FEDERAL DELEGADA E MUNICIPAL CONVENIADA, BUSCANDO REDUZIR DISTÂNCIAS E AUMENTAR A SEGURANÇA E CONFORTO NO TRANSPORTE DE BENS E PESSOAS. MELHORAR A MOBILIDADE URBANA DA REGIÃO METROPOLITANA DE BELO HORIZONTE, A PARTIR DO INVESTIMENTO NO TRANSPORTE COLETIVO.

PÚBLICO ALVO: USUÁRIOS DA REDE RODOVIÁRIA ESTADUAL, FEDERAL DELEGADA, MUNICIPAL CONVENIADA E USUÁRIOS DO TRANSPORTE PÚBLICO COLETIVO DA REGIÃO METROPOLITANA DE BELO HORIZONTE.

Regiões	Financeiro		
	Programado PPAG	Executado Jan/Dez	%
Alto Paranaíba	19.057.489,00	81.806.125,34	429,26
Central	283.795.974,00	342.908.225,38	120,83
Centro Oeste	21.542.173,00	48.632.873,52	225,76
Estadual	95.138.077,00	0,00	0,00
Jequitinhonha / Mucuri	14.140.914,00	26.825.879,24	189,70
Mata	68.311.600,00	37.264.992,53	54,55
Noroeste de Minas	51.073.178,00	18.649.468,39	36,52
Norte de Minas	13.142.568,00	36.926.497,72	280,97
Rio Doce	11.542.552,00	51.482.165,71	446,02
Sul de Minas	146.562.714,00	69.243.855,82	47,25
Triângulo	27.359.927,00	47.588.801,58	173,94
Total	751.667.166,00	761.328.885,23	101,29

AÇÕES DO PROGRAMA POR UNIDADE ORÇAMENTÁRIA

1301 - SECRETARIA DE ESTADO DE TRANSPORTES E OBRAS PÚBLICAS

AÇÃO : 1003 - TERMINAIS METROPOLITANOS DE INTEGRAÇÃO DO TRANSPORTE PÚBLICO COLETIVO

Produto : OBRA CIVIL CONCLUÍDA

Unidade de Medida : UNIDADE

DETALHAMENTO DO PRODUTO: O ESCOPO DO PROJETO PREVÊ A REALIZAÇÃO DE 12 (DOZE) OBRAS, SENDO 9 (NOVE) DE CONSTRUÇÃO DE TERMINAIS E 3 (TRÊS) DE ADEQUAÇÃO DE TERMINAIS EXISTENTES, CONFORME ESPECIFICAÇÕES CONSTANTES DOS EDITAIS DE LICITAÇÃO DAS OBRAS.

FINALIDADE: CONTRIBUIR PARA A MELHORIA DA MOBILIDADE URBANA POR MEIO DA INTEGRAÇÃO DO SISTEMA DE TRANSPORTE PÚBLICO COLETIVO NA REGIÃO METROPOLITANA DE BELO HORIZONTE (RMBH), ATRAVÉS DA IMPLANTAÇÃO DE UM SISTEMA TRONCO-ALIMENTADOR, QUE CONSISTE EM LINHAS ALIMENTADORAS QUE SE DESLOCAM DOS MUNICÍPIOS PERIFÉRICOS PARA TERMINAIS COM LOCALIZAÇÃO ESTRATÉGICA DO QUAL PARTEM LINHAS TRONCAIS RUMO AOS CENTROS DE MAIOR DEMANDA, EM BELO HORIZONTE OU OUTROS MUNICÍPIOS DA RMBH, REDUZINDO O NÚMERO DE ÔNIBUS EM CIRCULAÇÃO.

Regiões	Físico			Financeiro		
	Programado PPAG	Executado Jan/Dez	%	Programado PPAG	Executado Jan/Dez	%
Central	3	0	0,00	3.000.000,00	50.477.919,43	1.682,60
Total	3	0	0,00	3.000.000,00	50.477.919,43	1.682,60

Ação : 1103 - REDE DE METRÔ DA RMBH

Ação com meta física não cumulativa

Produto : MALHA METROVIÁRIA GERENCIADA

Unidade de Medida : UNIDADE

DETALHAMENTO DO PRODUTO: O PRODUTO CONSISTE NA GESTÃO DA MALHA METROVIÁRIA DA RMBH PELA EMPRESA TREM METROPOLITANO DE BELO HORIZONTE S.A. – METROMINAS. ESTA GESTÃO SE CARACTERIZA PELA AMPLIAÇÃO, MELHORIA E OPERAÇÃO DA REDE.

FINALIDADE: CONTRIBUIR PARA MELHORIA DA MOBILIDADE URBANA NA REGIÃO METROPOLITANA DE BELO HORIZONTE COM O AUMENTO DA PARTICIPAÇÃO DO MODAL METROVIÁRIO, AUMENTANDO A OFERTA DO SERVIÇO, O CONFORTO E A SEGURANÇA DOS USUÁRIOS.

Regiões	Físico			Financeiro		
	Programado PPAG	Executado Jan/Dez	%	Programado PPAG	Executado Jan/Dez	%
Central	1	0	0,00	100.442.000,00	35.478.661,16	35,32
Total	1	0	0,00	100.442.000,00	35.478.661,16	35,32

RELATÓRIO INSTITUCIONAL DE MONITORAMENTO
DEMONSTRATIVO DE EXECUÇÃO FÍSICA E FINANCEIRA - JAN A DEZ
PROGRAMAS ESTRUTURADORES
REDE DE INFRAESTRUTURA

2301 - DEPARTAMENTO DE ESTRADAS DE RODAGEM DO ESTADO DE MINAS GERAIS

AÇÃO : 1110 - CAMINHOS DE MINAS

Produto : QUILOMETRO PAVIMENTADO **Unidade de Medida : QUILOMETRO**

DETALHAMENTO DO PRODUTO: QUILOMETRO DE RODOVIA (ESTADUAL, FEDERAL DELEGADA OU MUNICIPAL CONVENIADA) PAVIMENTADO A PARTIR DE SERVIÇOS DE CONSTRUÇÃO, MELHORAMENTO, DUPLICAÇÃO OU AUMENTO DE CAPACIDADE DE RODOVIAS, INCLUINDO OBRAS DE ARTE ESPECIAL CONSTRUÍDAS, REFORÇADAS OU AMPLIADAS.

FINALIDADE: AUMENTAR A COMPETITIVIDADE LOGÍSTICA DO ESTADO POR MEIO DA SUPERAÇÃO DOS PRINCIPAIS GARGALOS DA INFRAESTRUTURA RODOVIÁRIA.

Regiões	Físico			Financeiro		
	Programado PPAG	Executado Jan/Dez	%	Programado PPAG	Executado Jan/Dez	%
Alto Paranaíba	28	0	0,00	11.536.271,00	19.375.188,11	167,95
Central	202	0	0,00	113.163.630,00	162.790.101,44	143,85
Centro Oeste	22	0	0,00	10.074.565,00	10.824.722,37	107,45
Estadual	0	0	-	88.786.530,00	0,00	0,00
Jequitinhonha / Mucuri	3	0	0,00	3.672.381,00	2.966.909,84	80,79
Mata	18	0	0,00	7.670.013,00	10.427.551,54	135,95
Noroeste de Minas	102	0	0,00	43.777.254,00	5.622.249,90	12,84
Norte de Minas	8	0	0,00	1.849.158,00	4.341.199,38	234,77
Rio Doce	27	0	0,00	4.489.967,00	17.344.279,70	386,29
Sul de Minas	43	0	0,00	19.558.189,00	8.609.219,46	44,02
Triângulo	40	0	0,00	14.259.308,00	14.947.479,13	104,83
Total	493	0	0,00	318.837.266,00	257.248.900,87	80,68

Ação : 4657 - RECUPERAÇÃO E MANUTENÇÃO DA MALHA VIÁRIA PAVIMENTADA E NÃO PAVIMENTADA

Ação com meta física não cumulativa

Produto : MALHA RODOVIÁRIA CONSERVADA **Unidade de Medida : QUILOMETRO**

DETALHAMENTO DO PRODUTO: QUILOMETRO DE RODOVIA ESTADUAL OU FEDERAL DELEGADA, PAVIMENTADO OU NÃO PAVIMENTADO, CONSERVADO, INCLUINDO RECUPERAÇÃO DO PAVIMENTO E IMPLANTAÇÃO OU REFORMA DE TODOS OS ELEMENTOS QUE O COMPÕE.

FINALIDADE: MANTER A MALHA RODOVIÁRIA ESTADUAL E FEDERAL DELEGADA, EM BOAS CONDIÇÕES FUNCIONAIS E ESTRUTURAIS, GARANTINDO TRAFEGABILIDADE, DE PESSOAS E BENS, COM SEGURANÇA, CONFORTO E ECONOMIA, EM TODAS AS REGIÕES DO TERRITÓRIO MINEIRO.

Regiões	Físico			Financeiro		
	Programado PPAG	Executado Jan/Dez	%	Programado PPAG	Executado Jan/Dez	%
Alto Paranaíba	1.977	1.977	100,00	7.521.218,00	62.430.937,23	830,06
Central	5.429	4.711	86,77	67.190.344,00	94.161.543,35	140,14
Centro Oeste	1.360	1.360	100,00	11.467.608,00	37.808.151,15	329,70
Estadual	0	0	-	6.351.547,00	0,00	0,00
Jequitinhonha / Mucuri	3.684	3.684	100,00	10.468.533,00	23.858.969,40	227,91
Mata	2.484	2.484	100,00	60.641.587,00	26.837.440,99	44,26
Noroeste de Minas	2.119	2.119	100,00	7.295.924,00	13.027.218,49	178,55
Norte de Minas	3.506	4.224	120,48	11.293.410,00	32.585.298,34	288,53
Rio Doce	1.858	1.858	100,00	7.052.585,00	34.137.886,01	484,05
Sul de Minas	2.486	2.486	100,00	127.004.525,00	60.634.636,36	47,74
Triângulo	2.172	2.172	100,00	13.100.619,00	32.641.322,45	249,16
Total	27.075	27.075	100,00	329.387.900,00	418.123.403,77	126,94

PROGRAMAS ASSOCIADOS

REDE DE ATENÇÃO EM SAÚDE

RELATÓRIO INSTITUCIONAL DE MONITORAMENTO
DEMONSTRATIVO DE EXECUÇÃO FÍSICA E FINANCEIRA - JAN A DEZ
PROGRAMAS ASSOCIADOS
REDE DE ATENÇÃO EM SAÚDE

PROGRAMA : 100 - ASSISTÊNCIA HOSPITALAR E AMBULATORIAL

UNIDADE RESPONSÁVEL : 2311 - UNIVERSIDADE ESTADUAL DE MONTES CLAROS

OBJETIVO: PRESTAR ASSISTÊNCIA EM SAÚDE À COMUNIDADE REGIONAL, BEM COMO CONTRIBUIR PARA A FORMAÇÃO DE PESSOAL NA ÁREA DE SAÚDE, EM NÍVEL DE GRADUAÇÃO E PÓS-GRADUAÇÃO, POR MEIO DO DESENVOLVIMENTO DO ENSINO, PESQUISA E EXTENSÃO.

PÚBLICO ALVO: POPULAÇÃO REGIONAL E ESTUDANTES DA UNIVERSIDADE

Regiões	Financeiro		
	Programado PPAG	Executado Jan/Dez	%
Norte de Minas	10.229.958,00	9.606.128,77	93,90
Total	10.229.958,00	9.606.128,77	93,90

AÇÕES DO PROGRAMA POR UNIDADE ORÇAMENTÁRIA

2311 - UNIVERSIDADE ESTADUAL DE MONTES CLAROS

AÇÃO : 4078 - ATENDIMENTO DE PACIENTES COM QUALIDADE E ALTA RESOLUBILIDADE

Produto : ATENDIMENTO À SAÚDE PRESTADO

Unidade de Medida : ATENDIMENTO

DETALHAMENTO DO PRODUTO: CONSULTAS MÉDICAS URGENCIA/EMERGENCIA, CONSULTAS ESPECIALIZADAS, ATENDIMENTOS COM OBSERVAÇÃO, INTERNAÇÕES, EXAMES DE APOIO DIAGNÓSTICOS, PARTOS, CONSULTAS COM ADMINISTRAÇÃO DE MEDICAMENTOS, TRANSFUSÕES E PEQUENAS CIRURGIAS

FINALIDADE: PRESTAR ASSISTÊNCIA A SAÚDE COM QUALIDADE E EFICIÊNCIA E DESENVOLVER O ENSINO, A PESQUISA E A EXTENSÃO NA ÁREA DA SAÚDE, OFERECENDO AOS ALUNOS A EXPERIÊNCIA NECESSÁRIA A PRÁTICA PROFISSIONAL

Regiões	Físico			Financeiro		
	Programado PPAG	Executado Jan/Dez	%	Programado PPAG	Executado Jan/Dez	%
Norte de Minas	452.025	459.348	101,62	10.229.958,00	9.606.128,77	93,90
Total	452.025	459.348	101,62	10.229.958,00	9.606.128,77	93,90

PROGRAMA : 107 - INOVAÇÃO E PRODUÇÃO DE INSUMOS ESTRATÉGICOS PARA SAÚDE - INFRAESTRUTURA

UNIDADE RESPONSÁVEL : 2261 - FUNDAÇÃO EZEQUIEL DIAS

OBJETIVO: PLANEJAR, IMPLEMENTAR E MONITORAR A EXECUÇÃO DE ATIVIDADES LIGADAS À MANUTENÇÃO E/OU AMPLIAÇÃO DA INFRAESTRUTURA DA FUNED, SEJA DE UNIDADES PREDIAIS OU EQUIPAMENTOS, PROCESSOS E SISTEMAS RELACIONADOS AO PARQUE TECNOLÓGICO.

PÚBLICO ALVO: FUNED, SECRETARIA ESTADUAL DE SAÚDE E MINISTÉRIO DA SAÚDE

Regiões	Financeiro		
	Programado PPAG	Executado Jan/Dez	%
Central	53.524.325,00	19.024.611,69	35,54
Total	53.524.325,00	19.024.611,69	35,54

AÇÕES DO PROGRAMA POR UNIDADE ORÇAMENTÁRIA

2261 - FUNDAÇÃO EZEQUIEL DIAS

AÇÃO : 1015 - OBRAS PREDIAIS

Produto : UNIDADE PREDIAL CONSTRUÍDA REFORMADA AMPLIADA.

Unidade de Medida : UNIDADE

DETALHAMENTO DO PRODUTO: CONSTRUÇÃO DA FÁBRICA DE VACINAS E ANTIRRETROVIRAIS - DI REFORMA E AMPLIAÇÃO DO PRÉDIO ANEXO DA DIVISÃO DE VIGILÂNCIA SANITÁRIA E AMBIENTAL-DIOM REFORMA E CONSTRUÇÃO DO ALMOXARIFADO INDUSTRIAL - DI LIGAÇÃO DO SISTEMA DE DRENAGEM PLUVIAL - PROJETO SUDECAP MONTAGEM E INSTALAÇÕES DE HVAC PARA A UNIDADE FABRIL III - DI

FINALIDADE: PROJETAR, REFORMAR, CONSTRUIR UNIDADES FÍSICAS NA FUNED, GARANTINDO A MANUTENÇÃO DA INFRAESTRUTURA FÍSICA PARA ATENDIMENTO ÀS DEMANDAS DE PRODUÇÃO DE MEDICAMENTOS, ANÁLISES LABORATORIAIS E PESQUISA E DESENVOLVIMENTO.

Regiões	Físico			Financeiro		
	Programado PPAG	Executado Jan/Dez	%	Programado PPAG	Executado Jan/Dez	%
Central	5	0	0,00	33.000.000,00	2.698.390,14	8,18
Total	5	0	0,00	33.000.000,00	2.698.390,14	8,18

RELATÓRIO INSTITUCIONAL DE MONITORAMENTO
DEMONSTRATIVO DE EXECUÇÃO FÍSICA E FINANCEIRA - JAN A DEZ
PROGRAMAS ASSOCIADOS
REDE DE ATENÇÃO EM SAÚDE

Ação : 1041 - OTIMIZAÇÃO, MANUTENÇÃO, CALIBRAÇÃO, QUALIFICAÇÃO E VALIDAÇÃO DE EQUIPAMENTOS E SISTEMAS

Ação com meta física não cumulativa

Produto : MANUTENÇÃO DE INSTRUMENTO REALIZADA **Unidade de Medida : MANUTENÇÃO**

DETALHAMENTO DO PRODUTO: EQUIPAMENTOS E SISTEMAS OTIMIZADOS, OPERACIONÁVEIS, DISPONÍVEIS QUALIFICADOS, CALIBRADOS E VALIDADOS.

FINALIDADE: PLANEJAR, ACOMPANHAR, IMPLEMENTAR AÇÕES, EXECUTAR ATIVIDADES COM A FINALIDADE DE OTIMIZAR, MANTER E GARANTIR O DESENVOLVIMENTO DO PARQUE TÉCNICO E TECNOLÓGICO DA FUNED, A FIM DE PROPORCIONAR ESTRUTURA TÉCNICA ADEQUADA ÀS BOAS PRÁTICAS DE ENGENHARIA, LABORATORIAIS E FARMACÊUTICAS, ATENDENDO EXIGÊNCIAS DO PROCESSO E NORMATIVAS. PROVER SOLUÇÕES EFICIENTES E CONFIÁVEIS EM SERVIÇOS DE OTIMIZAÇÕES TÉCNICAS, MANUTENÇÃO, CALIBRAÇÃO, QUALIFICAÇÃO E VALIDAÇÃO DO PARQUE TECNOLÓGICO DA FUNED.

Regiões	Físico			Financeiro		
	Programado PPAG	Executado Jan/Dez	%	Programado PPAG	Executado Jan/Dez	%
Central	1	1	100,00	20.524.325,00	16.326.221,55	79,55
Total	1	1	100,00	20.524.325,00	16.326.221,55	79,55

PROGRAMA : 133 - OBRAS PREDIAIS NA REDE FHEMIG

UNIDADE RESPONSÁVEL : 2271 - FUNDAÇÃO HOSPITALAR DO ESTADO DE MINAS GERAIS

OBJETIVO: CONSTRUIR, REFORMAR E AMPLIAR AS UNIDADES HOSPITALARES E ADMINISTRATIVAS DA FUNDAÇÃO VISANDO ADEQUAR SUA ESTRUTURA FÍSICA PARA OTIMIZAR OS SERVIÇOS PRESTADOS.

PÚBLICO ALVO: USUÁRIOS DO SISTEMA ÚNICO DE SAÚDE (SUS) ATENDIDOS NOS HOSPITAIS DA REDE FHEMIG E SERVIDORES DA INSTITUIÇÃO.

Regiões	Financeiro		
	Programado PPAG	Executado Jan/Dez	%
Central	19.759.894,00	20.670.480,04	104,61
Mata	240.106,00	78.306,90	32,61
Total	20.000.000,00	20.748.786,94	103,74

AÇÕES DO PROGRAMA POR UNIDADE ORÇAMENTÁRIA

2271 - FUNDAÇÃO HOSPITALAR DO ESTADO DE MINAS GERAIS

AÇÃO : 1239 - PROJETOS, CONSTRUÇÕES, AMPLIAÇÕES E REFORMAS DAS UNIDADES PREDIAIS DA REDE FHEMIG

Produto : INTERVENÇÃO REALIZADA **Unidade de Medida : UNIDADE**

DETALHAMENTO DO PRODUTO: QUALQUER UNIDADE DA REDE FHEMIG QUE SOFRER PELO MENOS UMA DAS INTERVENÇÕES DE EXECUÇÃO DE PROJETO, CONSTRUÇÃO, AMPLIAÇÃO OU REFORMA.

FINALIDADE: CONSTRUÇÃO, AMPLIAÇÃO E REFORMA DE UNIDADES HOSPITALARES E ADMINISTRATIVAS DA REDE FHEMIG, VISANDO À ADEQUAÇÃO E MELHORIA DAS ESTRUTURAS FÍSICAS, POSSIBILITANDO ASSIM MAIOR QUALIDADE E SEGURANÇA NA PRESTAÇÃO DE SERVIÇOS DE SAÚDE.

Regiões	Físico			Financeiro		
	Programado PPAG	Executado Jan/Dez	%	Programado PPAG	Executado Jan/Dez	%
Central	21	0	0,00	19.759.894,00	20.670.480,04	104,61
Mata	1	0	0,00	240.106,00	78.306,90	32,61
Total	22	0	0,00	20.000.000,00	20.748.786,94	103,74

PROGRAMA : 134 - RESIDÊNCIA MÉDICA FHEMIG

UNIDADE RESPONSÁVEL : 2271 - FUNDAÇÃO HOSPITALAR DO ESTADO DE MINAS GERAIS

OBJETIVO: PROMOVER A FORMAÇÃO DE MÉDICOS ESPECIALISTAS QUALIFICADOS NAS DIVERSAS ÁREAS MÉDICAS, VISANDO À EXPANSÃO E AO DESENVOLVIMENTO DO CONHECIMENTO CIENTÍFICO COM APLICABILIDADE NO CAMPO DA ASSISTÊNCIA, AUMENTANDO A EFETIVIDADE NOS ATENDIMENTOS OFERECIDOS AOS PACIENTES DO SISTEMA ÚNICO DE SAÚDE (SUS).

PÚBLICO ALVO: MÉDICOS GRADUADOS NO BRASIL OU NO EXTERIOR, QUE ESTEJAM DE ACORDO COM A LEGISLAÇÃO VIGENTE PARA O EXERCÍCIO DA MEDICINA NO BRASIL.

Regiões	Financeiro		
	Programado PPAG	Executado Jan/Dez	%
Alto Paranaíba	828.301,00	0,00	0,00
Central	18.655.200,00	17.472.895,32	93,66
Mata	784.709,00	0,00	0,00
Total	20.268.210,00	17.472.895,32	86,21

RELATÓRIO INSTITUCIONAL DE MONITORAMENTO
DEMONSTRATIVO DE EXECUÇÃO FÍSICA E FINANCEIRA - JAN A DEZ
PROGRAMAS ASSOCIADOS
REDE DE ATENÇÃO EM SAÚDE

AÇÕES DO PROGRAMA POR UNIDADE ORÇAMENTÁRIA

2271 - FUNDAÇÃO HOSPITALAR DO ESTADO DE MINAS GERAIS

Ação : 4442 - FORMAÇÃO DE MÉDICOS ESPECIALISTAS

Ação com meta física não cumulativa

Produto : RESIDÊNCIA MÉDICA OFERECIDA **Unidade de Medida : RESIDÊNCIA MÉDICA**

DETALHAMENTO DO PRODUTO: OFERTAR PROGRAMA DE RESIDÊNCIA MÉDICA, COM ELEVADA QUALIDADE E PROFISSIONALISMO, BEM COMO CONCEDER TÍTULO DE ESPECIALISTA AOS MÉDICOS GRADUADOS NO BRASIL OU NO EXTERIOR, QUE ESTEJAM DE ACORDO COM A LEGISLAÇÃO VIGENTE PARA O EXERCÍCIO DA MEDICINA NO BRASIL.

FINALIDADE: FORMAR MÉDICOS RESIDENTES NAS ESPECIALIDADES MÉDICAS OFERECIDAS PELA REDE FHEMIG, VISANDO À MELHORIA DOS SERVIÇOS PRESTADOS À POPULAÇÃO EM CONSONÂNCIA COM AS DIRETRIZES DAS POLÍTICAS PÚBLICAS DE SAÚDE.

Regiões	Físico			Financeiro		
	Programado PPAG	Executado Jan/Dez	%	Programado PPAG	Executado Jan/Dez	%
Alto Paranaíba	19	0	0,00	828.301,00	0,00	0,00
Central	377	429	113,79	18.655.200,00	17.472.895,32	93,66
Mata	18	0	0,00	784.709,00	0,00	0,00
Total	414	429	103,62	20.268.210,00	17.472.895,32	86,21

PROGRAMA : 145 - APOIO A EXECUÇÃO DE AÇÕES E SERVIÇOS PÚBLICOS DE SAÚDE

UNIDADE RESPONSÁVEL : 4291 - FUNDO ESTADUAL DE SAÚDE

OBJETIVO: O PROGRAMA APOIO A EXECUÇÃO DE AÇÕES E SERVIÇOS PÚBLICOS DE SAÚDE FOI CRIADO PARA CUMPRIR O PARÁGRAFO ÚNICO DO ART. 2º DA LEI COMPLEMENTAR 141 QUE LEGISLA SOBRE A MOVIMENTAÇÃO DOS RECURSOS NO FES. DESTA FORMA, PARA O EXERCÍCIO DE 2015 A EXECUÇÃO DAS AÇÕES DE SAÚDE, ATRAVÉS DE ÓRGÃOS E ENTIDADES DO GOVERNO ESTADUAL, OCORRERÁ ATRAVÉS DO FUNDO ESTADUAL DE SAÚDE POR MEIO DE AÇÕES ESPECÍFICAS.

PÚBLICO ALVO: ÓRGÃOS E ENTIDADES DO GOVERNO ESTADUAL QUE ATUAM DE FORMA DESCENTRALIZADA NA OFERTA DE AÇÕES E SERVIÇOS PÚBLICOS DE SAÚDE.

Regiões	Financeiro		
	Programado PPAG	Executado Jan/Dez	%
Central	1.709.477.592,00	1.910.821.998,45	111,78
Estadual	83.190.177,00	0,00	0,00
Total	1.792.667.769,00	1.910.821.998,45	106,59

AÇÕES DO PROGRAMA POR UNIDADE ORÇAMENTÁRIA

4291 - FUNDO ESTADUAL DE SAÚDE

Ação : 4225 - DESENVOLVIMENTO DAS AÇÕES DA FUNDAÇÃO HOSPITALAR DO ESTADO DE MINAS GERAIS

Ação com meta física não cumulativa

Produto : ENTIDADE BENEFICIADA **Unidade de Medida : ENTIDADE**

DETALHAMENTO DO PRODUTO: ENTIDADE BENEFICIADA COM RECURSO ORÇAMENTÁRIO

FINALIDADE: PROPORCIONAR À FHEMIG CONDIÇÕES ORÇAMENTÁRIAS PARA A REALIZAÇÃO DE AÇÕES DE SAÚDE PROGRAMADAS NOS INSTRUMENTOS DE PLANEJAMENTO DO SISTEMA ESTADUAL DE SAÚDE DE MINAS GERAIS (PLANO ESTADUAL DE SAÚDE E PROGRAMAÇÃO ANUAL DE SAÚDE) DEVIDAMENTE APROVADOS PELO CONSELHO ESTADUAL DE SAÚDE.

Regiões	Físico			Financeiro		
	Programado PPAG	Executado Jan/Dez	%	Programado PPAG	Executado Jan/Dez	%
Central	1	1	100,00	1.117.897.182,00	1.222.126.499,00	109,32
Total	1	1	100,00	1.117.897.182,00	1.222.126.499,00	109,32

Ação : 4263 - DESENVOLVIMENTO DAS AÇÕES DA FUNDAÇÃO EZEQUIEL DIAS

Ação com meta física não cumulativa

Produto : ENTIDADE BENEFICIADA **Unidade de Medida : ENTIDADE**

DETALHAMENTO DO PRODUTO: ENTIDADE BENEFICIADA COM RECURSO ORÇAMENTÁRIO

FINALIDADE: PROPORCIONAR À FUNED CONDIÇÕES ORÇAMENTÁRIAS PARA A REALIZAÇÃO DE AÇÕES DE SAÚDE PROGRAMADAS NOS INSTRUMENTOS DE PLANEJAMENTO DO SISTEMA ESTADUAL DE SAÚDE DE MINAS GERAIS (PLANO ESTADUAL DE SAÚDE E PROGRAMAÇÃO ANUAL DE SAÚDE) DEVIDAMENTE APROVADOS PELO CONSELHO ESTADUAL DE SAÚDE.

Regiões	Físico			Financeiro		
	Programado PPAG	Executado Jan/Dez	%	Programado PPAG	Executado Jan/Dez	%
Central	1	1	100,00	382.079.020,00	383.640.471,49	100,41
Total	1	1	100,00	382.079.020,00	383.640.471,49	100,41

RELATÓRIO INSTITUCIONAL DE MONITORAMENTO
DEMONSTRATIVO DE EXECUÇÃO FÍSICA E FINANCEIRA - JAN A DEZ
PROGRAMAS ASSOCIADOS
REDE DE ATENÇÃO EM SAÚDE

Ação : 4264 - DESENVOLVIMENTO DAS AÇÕES DA FUNDAÇÃO CENTRO DE HEMATOLOGIA E HEMOTERAPIA DE MINAS GERAIS

Ação com meta física não cumulativa

Produto : ENTIDADE BENEFICIADA **Unidade de Medida : ENTIDADE**

DETALHAMENTO DO PRODUTO: ENTIDADE BENEFICIADA COM RECURSO ORÇAMENTÁRIO

FINALIDADE: PROPORCIONAR À HEMOMINAS CONDIÇÕES ORÇAMENTÁRIAS PARA A REALIZAÇÃO DE AÇÕES DE SAÚDE PROGRAMADAS NOS INSTRUMENTOS DE PLANEJAMENTO DO SISTEMA ESTADUAL DE SAÚDE DE MINAS GERAIS (PLANO ESTADUAL DE SAÚDE E PROGRAMAÇÃO ANUAL DE SAÚDE) DEVIDAMENTE APROVADOS PELO CONSELHO ESTADUAL DE SAÚDE.

Regiões	Físico			Financeiro		
	Programado PPAG	Executado Jan/Dez	%	Programado PPAG	Executado Jan/Dez	%
Central	1	1	100,00	192.324.626,00	218.630.863,23	113,68
Total	1	1	100,00	192.324.626,00	218.630.863,23	113,68

Ação : 4265 - DESENVOLVIMENTO DAS AÇÕES DA ESCOLA DE SAÚDE PÚBLICA DO ESTADO DE MINAS GERAIS

Ação com meta física não cumulativa

Produto : ENTIDADE BENEFICIADA **Unidade de Medida : ENTIDADE**

DETALHAMENTO DO PRODUTO: ENTIDADE BENEFICIADA COM RECURSO ORÇAMENTÁRIO

FINALIDADE: PROPORCIONAR À ESP-MG CONDIÇÕES ORÇAMENTÁRIAS PARA A REALIZAÇÃO DE AÇÕES DE SAÚDE PROGRAMADAS NOS INSTRUMENTOS DE PLANEJAMENTO DO SISTEMA ESTADUAL DE SAÚDE DE MINAS GERAIS (PLANO ESTADUAL DE SAÚDE E PROGRAMAÇÃO ANUAL DE SAÚDE) DEVIDAMENTE APROVADOS PELO CONSELHO ESTADUAL DE SAÚDE.

Regiões	Físico			Financeiro		
	Programado PPAG	Executado Jan/Dez	%	Programado PPAG	Executado Jan/Dez	%
Central	1	1	100,00	17.176.764,00	9.904.450,33	57,66
Total	1	1	100,00	17.176.764,00	9.904.450,33	57,66

Ação : 4344 - PROJETOS, CONSTRUÇÕES, REFORMAS E AMPLIAÇÕES DE UNIDADES DE SAÚDE

Ação com meta física não cumulativa

Produto : UNIDADE PREDIAL CONSTRUÍDA REFORMADA AMPLIADA. **Unidade de Medida : UNIDADE**

DETALHAMENTO DO PRODUTO: INFRAESTRUTURA FÍSICA CONSTRUÍDA, REFORMA E/OU AMPLIADA

FINALIDADE: GARANTIR O FUNCIONAMENTO ADEQUADO DAS UNIDADES DE SAÚDE POR MEIO DO PROVIMENTO DE INFRAESTRUTURA FÍSICA.

Regiões	Físico			Financeiro		
	Programado PPAG	Executado Jan/Dez	%	Programado PPAG	Executado Jan/Dez	%
Central	0	1	-	0,00	145.116,00	-
Estadual	1	0	0,00	1.000,00	0,00	0,00
Total	1	1	100,00	1.000,00	145.116,00	14.511,60

Ação : 4371 - DESENVOLVIMENTO DAS AÇÕES DE SAÚDE NO ÂMBITO DO SISTEMA DE DEFESA SOCIAL

Ação com meta física não cumulativa

Produto : ENTIDADE BENEFICIADA **Unidade de Medida : ENTIDADE**

DETALHAMENTO DO PRODUTO: ENTIDADE BENEFICIADA COM RECURSO ORÇAMENTÁRIO

FINALIDADE: PROPORCIONAR À SEDS-MG CONDIÇÕES ORÇAMENTÁRIAS PARA A REALIZAÇÃO DE AÇÕES DE SAÚDE PROGRAMADAS NOS INSTRUMENTOS DE PLANEJAMENTO DO SISTEMA ESTADUAL DE SAÚDE DE MINAS GERAIS (PLANO ESTADUAL DE SAÚDE E PROGRAMAÇÃO ANUAL DE SAÚDE) DEVIDAMENTE APROVADOS PELO CONSELHO ESTADUAL DE SAÚDE

Regiões	Físico			Financeiro		
	Programado PPAG	Executado Jan/Dez	%	Programado PPAG	Executado Jan/Dez	%
Central	0	1	-	0,00	16.907.708,40	-
Estadual	1	0	0,00	19.492.287,00	0,00	0,00
Total	1	1	100,00	19.492.287,00	16.907.708,40	86,74

RELATÓRIO INSTITUCIONAL DE MONITORAMENTO
DEMONSTRATIVO DE EXECUÇÃO FÍSICA E FINANCEIRA - JAN A DEZ
PROGRAMAS ASSOCIADOS
REDE DE ATENÇÃO EM SAÚDE

Ação : 4375 - REMUNERAÇÃO DE PESSOAL ATIVO E ENCARGOS SOCIAIS PARA O ATENDIMENTO A SAÚDE DO SISTEMA PRISIONAL E SOCIOEDUCATIVO - SEDS

Ação com meta física não cumulativa

Produto : ENTIDADE BENEFICIADA **Unidade de Medida : ENTIDADE**

DETALHAMENTO DO PRODUTO: ENTIDADE BENEFICIADA COM RECURSO ORÇAMENTÁRIO

FINALIDADE: PROPORCIONAR À SEDS CONDIÇÕES ORÇAMENTÁRIAS PARA A CUSTEIO DA REMUNERAÇÃO DE PESSOAL PARA O ATENDIMENTO A SAÚDE NO AMBITO DO SISTEMA PRISIONAL.

Regiões	Físico			Financeiro		
	Programado PPAG	Executado Jan/Dez	%	Programado PPAG	Executado Jan/Dez	%
Central	0	1	-	0,00	59.466.890,00	-
Estadual	1	0	0,00	63.696.890,00	0,00	0,00
Total	1	1	100,00	63.696.890,00	59.466.890,00	93,36

PROGRAMA : 159 - DESENVOLVIMENTO, PRODUÇÃO E ENTREGA DE IMUNOBIOLOGICOS

UNIDADE RESPONSÁVEL : 2261 - FUNDAÇÃO EZEQUIEL DIAS

OBJETIVO: DESENVOLVER, PRODUZIR E ENTREGAR IMUNOBIOLOGICOS DESTINADOS AO PROGRAMA NACIONAL DE IMUNIZAÇÃO DO MINISTÉRIO DA SAÚDE, VISANDO A PREVENÇÃO POR MEIO DE VACINAÇÃO E PRODUÇÃO DE SOROS ANTIOFÍDICOS E ANTITÓXICOS .

PÚBLICO ALVO: MINISTÉRIO DA SAÚDE.

Regiões	Financeiro		
	Programado PPAG	Executado Jan/Dez	%
Central	2.190.933,00	1.186.893,06	54,17
Total	2.190.933,00	1.186.893,06	54,17

AÇÕES DO PROGRAMA POR UNIDADE ORÇAMENTÁRIA

2261 - FUNDAÇÃO EZEQUIEL DIAS

AÇÃO : 4109 - PRODUÇÃO E DISTRIBUIÇÃO DE SORO

Produto : SOROS PRODUZIDOS/DISTRIBUIDOS **Unidade de Medida : UNIDADE**

DETALHAMENTO DO PRODUTO: A FUNED TEM EM SUA LINHA DE PRODUÇÃO OITO TIPOS DE SOROS HIPERIMUNES: ANTIBOTRÓPICO, ANTICROTÁLICO, ANTIBOTRÓPICO-CROTÁLICO, ANTIBOTRÓPICO-LAQUÉTICO, ANTIPLÁDICO, ANTIESCORPIÓNICO, ANTITETÂNICO, E ANTI-RÁBICO.

FINALIDADE: DESENVOLVER, PRODUZIR E DISTRIBUIR IMUNOBIOLOGICOS (SOROS ANTIVENENOS) VISANDO AO ATENDIMENTO DO PROGRAMA NACIONAL DE IMUNIZAÇÕES.

Regiões	Físico			Financeiro		
	Programado PPAG	Executado Jan/Dez	%	Programado PPAG	Executado Jan/Dez	%
Central	200.000	178.068	89,03	2.190.933,00	1.186.893,06	54,17
Total	200.000	178.068	89,03	2.190.933,00	1.186.893,06	54,17

RELATÓRIO INSTITUCIONAL DE MONITORAMENTO
DEMONSTRATIVO DE EXECUÇÃO FÍSICA E FINANCEIRA - JAN A DEZ
PROGRAMAS ASSOCIADOS
REDE DE ATENÇÃO EM SAÚDE

PROGRAMA : 172 - ASSISTÊNCIA AO MILITAR

UNIDADE RESPONSÁVEL : 1251 - POLÍCIA MILITAR DO ESTADO DE MINAS GERAIS

OBJETIVO: PLANEJAR, PROMOVER E DESENVOLVER AÇÕES SOCIAIS DE ASSISTÊNCIA EDUCACIONAL, HABITACIONAL, DE LAZER, DESPORTIVA, DE ASSISTÊNCIA JUDICIÁRIA E DE PROTEÇÃO AO MILITAR E SEUS FAMILIARES, BEM COMO PROMOVER AS CONDIÇÕES BÁSICAS DE SAÚDE DOS MILITARES E SEUS DEPENDENTES POR MEIO DE ASSISTÊNCIA MÉDICA, PSICOLÓGICA E ODONTOLÓGICA.

PÚBLICO ALVO: POLICIAIS MILITARES E SEUS DEPENDENTES

Regiões	Financeiro		
	Programado PPAG	Executado Jan/Dez	%
Alto Paranaíba	2.453,00	159.706,18	6.510,65
Central	1.400.916,00	34.768.523,93	2.481,84
Centro Oeste	21.883,00	493.598,41	2.255,62
Jequitinhonha / Mucuri	2.445,00	151.972,34	6.215,64
Mata	25.440,00	1.221.317,09	4.800,77
Noroeste de Minas	1.126,00	100.285,70	8.906,37
Norte de Minas	16.125,00	1.102.478,38	6.837,08
Rio Doce	13.634,00	864.393,03	6.339,98
Sul de Minas	30.590,00	978.994,18	3.200,37
Triângulo	27.020,00	713.497,66	2.640,63
Total	1.541.632,00	40.554.766,90	2.630,64

AÇÕES DO PROGRAMA POR UNIDADE ORÇAMENTÁRIA

1251 - POLÍCIA MILITAR DO ESTADO DE MINAS GERAIS

AÇÃO : 2060 - ASSISTÊNCIA MÉDICA E PSICOLÓGICA DA POLÍCIA MILITAR

Produto : ATENDIMENTO MÉDICO/PSICOLÓGICO REALIZADO

Unidade de Medida : UNIDADE

DETALHAMENTO DO PRODUTO: ATENDIMENTO DE TODOS OS USUÁRIOS DO SISTEMA DE SAÚDE DA PMMG (MILITARES, DEPENDENTES E PENSIONISTAS DO IPSM), ATRAVÉS DE SUA REDE ORGÂNICA DE FORMA UNIVERSAL, TANTO NA ÁREA DE PROMOÇÃO, PREVENÇÃO E TRATAMENTO MÉDICO, PSICOLÓGICO E FARMACOLÓGICO

FINALIDADE: PROMOVER AS CONDIÇÕES BÁSICAS DE SAÚDE POR MEIO DA ASSISTÊNCIA MÉDICA E PSICOLÓGICA QUE VISEM VALORIZAR O MILITAR E A SUA FAMÍLIA.

Regiões	Físico			Financeiro		
	Programado PPAG	Executado Jan/Dez	%	Programado PPAG	Executado Jan/Dez	%
Alto Paranaíba	1.669	4.551	272,68	1.669,00	133.227,20	7.982,46
Central	1.311.361	1.141.180	87,02	1.310.938,00	33.737.939,39	2.573,57
Centro Oeste	13.931	17.261	123,90	13.926,00	431.420,16	3.097,95
Jequitinhonha / Mucuri	1.762	6.161	349,66	1.762,00	136.033,51	7.720,40
Mata	19.641	34.199	174,12	19.635,00	1.052.092,28	5.358,25
Noroeste de Minas	0	3.593	-	0,00	84.093,46	-
Norte de Minas	14.249	34.141	239,60	14.244,00	943.958,23	6.627,06
Rio Doce	11.272	24.210	214,78	11.269,00	765.911,31	6.796,62
Sul de Minas	21.155	26.598	125,73	21.147,00	892.541,43	4.220,65
Triângulo	12.875	22.744	176,65	12.871,00	592.440,71	4.602,91
Total	1.407.915	1.314.638	93,37	1.407.461,00	38.769.657,68	2.754,58

RELATÓRIO INSTITUCIONAL DE MONITORAMENTO
DEMONSTRATIVO DE EXECUÇÃO FÍSICA E FINANCEIRA - JAN A DEZ
PROGRAMAS ASSOCIADOS
REDE DE ATENÇÃO EM SAÚDE

AÇÃO : 2061 - ASSISTÊNCIA ODONTOLÓGICA DA POLÍCIA MILITAR

Produto : ATENDIMENTO ODONTOLÓGICO REALIZADO **Unidade de Medida : ATENDIMENTO**

DETALHAMENTO DO PRODUTO: O PRODUTO É COMPOSTO PELO QUANTITATIVO DE ATENDIMENTOS E PROCEDIMENTOS ODONTOLÓGICOS REALIZADOS EM CENTRO ODONTOLÓGICO DA POLÍCIA MILITAR E NOS NÚCLEOS DE ATENÇÃO INTEGRAL À SAÚDE (NAIS).

FINALIDADE: PROMOVER AS CONDIÇÕES BÁSICAS DE SAÚDE, POR MEIO DA ASSISTÊNCIA ODONTOLÓGICA, QUE VISEM VALORIZAR O MILITAR E A SUA FAMÍLIA.

Regiões	Físico			Financeiro		
	Programado PPAG	Executado Jan/Dez	%	Programado PPAG	Executado Jan/Dez	%
Alto Paranaíba	2.326	4.992	214,62	6,00	25.373,71	422.895,17
Central	230.543	209.453	90,85	670,00	931.183,50	138.982,61
Centro Oeste	7.716	11.082	143,62	22,00	58.253,27	264.787,59
Jequitinhonha / Mucuri	131	3.309	2.525,95	0,00	13.158,20	-
Mata	20.366	28.066	137,81	60,00	161.831,06	269.718,43
Noroeste de Minas	2.147	3.241	150,95	6,00	13.553,47	225.891,17
Norte de Minas	29.404	33.529	114,03	82,00	154.760,64	188.732,49
Rio Doce	9.954	16.322	163,97	29,00	88.760,57	306.070,93
Sul de Minas	16.762	16.275	97,09	48,00	79.169,42	164.936,29
Triângulo	26.380	22.932	86,93	77,00	114.609,50	148.843,51
Total	345.729	349.201	101,00	1.000,00	1.640.653,34	164.065,33

AÇÃO : 2088 - ASSISTÊNCIA E PROMOÇÃO SOCIAL DA POLÍCIA MILITAR

Produto : MILITAR ASSISTIDO **Unidade de Medida : UNIDADE**

DETALHAMENTO DO PRODUTO: TOTAL DE MILITARES ATENDIDOS PELOS SERVIÇOS DE PROMOÇÃO E ASSISTÊNCIA SOCIAL DA INSTITUIÇÃO PARA FINS DE ORIENTAÇÃO, ENCAMINHAMENTOS, ANÁLISES E SOLUÇÃO DE PROCEDIMENTOS ADMINISTRATIVOS.

FINALIDADE: PROMOVER ATIVIDADES E PROJETOS SOCIAIS QUE VISEM A VALORIZAÇÃO DO POLICIAL MILITAR E SUA FAMÍLIA, PROPICIANDO A SUA MOTIVAÇÃO, INCENTIVO E PROTEÇÃO, FACE À SUA MISSÃO INSTITUCIONAL DE ENFRENTAMENTO À CRIMINALIDADE CRESCENTE.

Regiões	Físico			Financeiro		
	Programado PPAG	Executado Jan/Dez	%	Programado PPAG	Executado Jan/Dez	%
Alto Paranaíba	16	512	3.200,00	778,00	1.105,27	142,07
Central	1.674	13.995	836,02	89.308,00	99.401,04	111,30
Centro Oeste	163	807	495,09	7.935,00	3.924,98	49,46
Jequitinhonha / Mucuri	14	561	4.007,14	683,00	2.780,63	407,12
Mata	118	1.410	1.194,92	5.745,00	7.393,75	128,70
Noroeste de Minas	9	420	4.666,67	1.120,00	2.638,77	235,60
Norte de Minas	37	623	1.683,78	1.799,00	3.759,51	208,98
Rio Doce	48	1.463	3.047,92	2.336,00	9.721,15	416,15
Sul de Minas	193	1.412	731,61	9.395,00	7.283,33	77,52
Triângulo	162	1.247	769,75	14.072,00	6.447,45	45,82
Total	2.434	22.450	922,35	133.171,00	144.455,88	108,47

PROGRAMA : 187 - ASSISTÊNCIA HEMATOLÓGICA E HEMOTERÁPICA

UNIDADE RESPONSÁVEL : 2321 - FUNDAÇÃO CENTRO DE HEMATOLOGIA E HEMOTERAPIA DE MINAS GERAIS

OBJETIVO: OFERTAR E COORDENAR A DISTRIBUIÇÃO DE HEMOCOMPONENTES E HEMODERIVADOS À REDE PÚBLICA E HOSPITAIS CONTRATANTES; REALIZAR ATENDIMENTO AMBULATORIAL AOS PACIENTES PORTADORES DE COAGULOPATIAS E HEMOGLOBINOPATIAS; FORNECER BOLSAS DE PLASMA PARA PRODUÇÃO DE HEMODERIVADOS, EM CONSONÂNCIA COM AS DIRETRIZES ESTABELECIDAS PELA POLÍTICA ESTADUAL DE SAÚDE, VISANDO GARANTIR A EXECUÇÃO DAS NORMAS RELACIONADAS À HEMOTERAPIA E HEMATOLOGIA, ATRAVÉS DA AUTOSSUFICIÊNCIA NA DISTRIBUIÇÃO DE SANGUE E SEUS PRODUTOS COM QUALIDADE E SEGURANÇA À SOCIEDADE.

PÚBLICO ALVO: HOSPITAIS PÚBLICOS E PRIVADOS CONVENIADOS AO SISTEMA ÚNICO DE SAÚDE (SUS), EMPRESA CREDENCIADA PELO MINISTÉRIO DA SAÚDE PARA O PROCESSAMENTO DO PLASMA E PACIENTES PORTADORES DE DOENÇAS HEMATOLÓGICAS PRIORITARIAMENTE NO ESTADO DE MINAS GERAIS.

Regiões	Financeiro		
	Programado PPAG	Executado Jan/Dez	%
Alto Paranaíba	1.979.678,00	2.946.581,23	148,84
Central	47.318.526,00	42.606.417,65	90,04
Centro Oeste	6.140.419,00	7.482.624,20	121,86
Mata	14.270.679,00	19.099.910,59	133,84
Norte de Minas	5.634.720,00	6.505.106,16	115,45
Rio Doce	3.283.019,00	4.395.206,21	133,88
Sul de Minas	11.187.017,00	13.640.217,36	121,93
Triângulo	13.748.216,00	15.501.963,80	112,76
Total	103.562.274,00	112.178.027,20	108,32

RELATÓRIO INSTITUCIONAL DE MONITORAMENTO
DEMONSTRATIVO DE EXECUÇÃO FÍSICA E FINANCEIRA - JAN A DEZ
PROGRAMAS ASSOCIADOS
REDE DE ATENÇÃO EM SAÚDE

AÇÕES DO PROGRAMA POR UNIDADE ORÇAMENTÁRIA

2321 - FUNDAÇÃO CENTRO DE HEMATOLOGIA E HEMOTERAPIA DE MINAS GERAIS

AÇÃO : 4025 - CONSTRUÇÃO, AMPLIAÇÃO, ADEQUAÇÃO E MANUTENÇÃO DA INFRAESTRUTURA FÍSICA

Produto : UNIDADE APARELHADA/REFORMADA **Unidade de Medida : UNIDADE**

DETALHAMENTO DO PRODUTO: UNIDADE DA FUNDAÇÃO HEMOMINAS BENEFICIADA COM NOVOS EQUIPAMENTOS E MATERIAIS PERMANENTES; SISTEMAS DE INFORMÁTICA; REFORMA/AMPLIAÇÃO/ADEQUAÇÃO EM SUA ESTRUTURA FÍSICA.

FINALIDADE: GARANTIR A QUALIDADE DOS PRODUTOS E SERVIÇOS AMPLIANDO A COBERTURA HEMOTERÁPICA E HEMATOLÓGICA NO ESTADO DE MINAS GERAIS POR MEIO DE ADEQUAÇÕES E MANUTENÇÃO DA INFRAESTRUTURA FÍSICA, BEM COMO AQUISIÇÃO DE EQUIPAMENTOS E MATERIAIS PERMANENTES.

Regiões	Físico			Financeiro		
	Programado PPAG	Executado Jan/Dez	%	Programado PPAG	Executado Jan/Dez	%
Alto Paranaíba	1	1	100,00	85.934,00	9.715,64	11,31
Central	5	7	140,00	12.468.509,00	4.634.228,97	37,17
Centro Oeste	1	1	100,00	58.946,00	45.200,80	76,68
Mata	4	4	100,00	1.841.268,00	530.127,19	28,79
Norte de Minas	1	1	100,00	58.946,00	16.237,60	27,55
Rio Doce	1	1	100,00	58.946,00	20.365,13	34,55
Sul de Minas	3	3	100,00	359.715,00	22.118,74	6,15
Triângulo	3	3	100,00	606.507,00	350.729,97	57,83
Total	19	21	110,53	15.538.771,00	5.628.724,04	36,22

AÇÃO : 4372 - DESENVOLVIMENTO DO PROGRAMA DE SANGUE E HEMODERIVADOS

Produto : HEMOCOMPONENTE PRODUZIDO **Unidade de Medida : BOLSA**

DETALHAMENTO DO PRODUTO: HEMOCOMPONENTES: BOLSAS DE CONCENTRADO DE HEMÁCIAS, PLAQUETAS, PLASMA E CRIOPRECIPITADOS.

FINALIDADE: FORNECER SERVIÇOS HEMOTERÁPICOS AMBULATORIAIS E HOSPITALARES DE FORMA REGIONALIZADA. O NÃO CUMPRIMENTO DOS OBJETIVOS ACIMA IMPLICA RISCO DE DESABASTECIMENTO DA HEMORREDE ESTADUAL, COMPROMETIMENTO DO ATENDIMENTO DOS SERVIÇOS DE URGÊNCIA E EMERGÊNCIA; INTERRUPÇÃO E AGRAVAMENTO DA SAÚDE DE PACIENTES PORTADORES DE HEMOGLOBINOPATIAS

Regiões	Físico			Financeiro		
	Programado PPAG	Executado Jan/Dez	%	Programado PPAG	Executado Jan/Dez	%
Alto Paranaíba	17.095	21.687	126,86	1.893.744,00	2.936.865,59	155,08
Central	311.179	289.608	93,07	34.850.017,00	37.972.188,68	108,96
Centro Oeste	54.898	54.088	98,52	6.081.473,00	7.437.423,40	122,30
Mata	113.886	125.202	109,94	12.429.411,00	18.569.783,40	149,40
Norte de Minas	50.333	47.645	94,66	5.575.774,00	6.488.868,56	116,38
Rio Doce	29.104	30.099	103,42	3.224.073,00	4.374.841,08	135,69
Sul de Minas	97.739	93.401	95,56	10.827.302,00	13.618.098,62	125,78
Triângulo	120.316	105.297	87,52	13.141.709,00	15.151.233,83	115,29
Total	794.550	767.027	96,54	88.023.503,00	106.549.303,16	121,05

RELATÓRIO INSTITUCIONAL DE MONITORAMENTO
DEMONSTRATIVO DE EXECUÇÃO FÍSICA E FINANCEIRA - JAN A DEZ
PROGRAMAS ASSOCIADOS
REDE DE ATENÇÃO EM SAÚDE

PROGRAMA : 194 - GESTÃO DA SECRETARIA DE ESTADO DE SAÚDE

UNIDADE RESPONSÁVEL : 4291 - FUNDO ESTADUAL DE SAÚDE

OBJETIVO: GARANTIR A MANUTENÇÃO DAS AÇÕES DE ATIVIDADE MEIO, VISANDO ASSEGURAR A INFRAESTRUTURA DAS DIVERSAS UNIDADES DA SECRETARIA DE ESTADO DE SAÚDE.

PÚBLICO ALVO: SECRETARIA DE ESTADO DE SAÚDE.

Regiões	Financeiro		
	Programado PPAG	Executado Jan/Dez	%
Alto Paranaíba	419.088,00	9.691.606,79	2.312,55
Central	594.180.873,00	364.319.860,09	61,31
Centro Oeste	598.697,00	14.622.843,22	2.442,44
Estadual	0,00	47.864,25	-
Jequitinhonha / Mucuri	583.729,00	18.963.450,51	3.248,67
Mata	1.586.546,00	64.849.450,64	4.087,46
Noroeste de Minas	404.120,00	3.053.976,03	755,71
Norte de Minas	937.958,00	28.458.271,30	3.034,07
Rio Doce	1.052.708,00	24.704.781,56	2.346,78
Sul de Minas	1.574.572,00	47.224.334,01	2.999,19
Triângulo	813.230,00	16.232.668,79	1.996,07
Total	602.151.521,00	592.169.107,19	98,34

AÇÕES DO PROGRAMA POR UNIDADE ORÇAMENTÁRIA

4291 - FUNDO ESTADUAL DE SAÚDE

Ação : 2069 - DIREÇÃO SUPERIOR SES

Ação com meta física não cumulativa

Produto : AÇÃO DE GESTÃO INSTITUCIONAL SUPERIOR REALIZADA

Unidade de Medida : AÇÃO

DETALHAMENTO DO PRODUTO: ORIENTAÇÃO, COORDENAÇÃO E SUPERVISÃO DAS POLÍTICAS INSTITUCIONAIS.

FINALIDADE: DEFINIR, COORDENAR E SUPERVISIONAR, NO ÂMBITO ORGANIZACIONAL INTERNO E/OU SETORIAL, AÇÕES VISANDO AO CUMPRIMENTO DAS ATRIBUIÇÕES INSTITUCIONAIS.

Regiões	Físico			Financeiro		
	Programado PPAG	Executado Jan/Dez	%	Programado PPAG	Executado Jan/Dez	%
Central	1	1	100,00	100.673,00	19.484,42	19,35
Total	1	1	100,00	100.673,00	19.484,42	19,35

Ação : 2073 - PLANEJAMENTO, GESTÃO E FINANÇAS - SES

Ação com meta física não cumulativa

Produto : AÇÃO DE APOIO À GESTÃO INSTITUCIONAL REALIZADA

Unidade de Medida : AÇÃO

DETALHAMENTO DO PRODUTO: SERVIÇOS DE APOIO E SUPORTE DE NATUREZA TÉCNICO-ADMINISTRATIVA NAS ÁREAS DE PLANEJAMENTO/ORÇAMENTO, ADMINISTRAÇÃO GERAL (APOIO LOGÍSTICO E GESTÃO DE PATRIMÔNIO E CONTRATOS), ADMINISTRAÇÃO CONTÁBIL E FINANCEIRA E COMUNICAÇÃO

FINALIDADE: COORDENAR, IMPLEMENTAR E AVALIAR AS AÇÕES DE PLANEJAMENTO, GESTÃO E FINANÇAS, EXECUTANDO OS SERVIÇOS DE APOIO E SUPORTE TÉCNICO-ADMINISTRATIVO NECESSÁRIOS AO CUMPRIMENTO DAS ATRIBUIÇÕES INSTITUCIONAIS.

Regiões	Físico			Financeiro		
	Programado PPAG	Executado Jan/Dez	%	Programado PPAG	Executado Jan/Dez	%
Central	1	1	100,00	94.954.053,00	121.298.532,83	127,74
Total	1	1	100,00	94.954.053,00	121.298.532,83	127,74

RELATÓRIO INSTITUCIONAL DE MONITORAMENTO
DEMONSTRATIVO DE EXECUÇÃO FÍSICA E FINANCEIRA - JAN A DEZ
PROGRAMAS ASSOCIADOS
REDE DE ATENÇÃO EM SAÚDE

Ação : 2078 - REMUNERAÇÃO DE PESSOAL ATIVO E ENCARGOS SOCIAIS - SES

Ação com meta física não cumulativa

Produto : PESSOA REMUNERADA **Unidade de Medida : UNIDADE**

DETALHAMENTO DO PRODUTO: PESSOAS REMUNERADAS TITULARES DE CARGO, EMPREGO OU FUNÇÃO PÚBLICA.

FINALIDADE: VIABILIZAR A REMUNERAÇÃO DE PESSOAL ATIVO DO ESTADO E PAGAMENTO DOS RESPECTIVOS ENCARGOS SOCIAIS E AUXÍLIOS, CONFERINDO CONDIÇÕES ADEQUADAS AO CUMPRIMENTO DAS ATRIBUIÇÕES INSTITUCIONAIS.

Regiões	Físico			Financeiro		
	Programado PPAG	Executado Jan/Dez	%	Programado PPAG	Executado Jan/Dez	%
Alto Paranaíba	0	165	-	0,00	9.285.595,51	-
Central	2.796	2.987	106,83	422.940.351,00	155.018.002,03	36,65
Centro Oeste	0	267	-	0,00	14.022.610,75	-
Estadual	0	1	-	0,00	47.864,25	-
Jequitinhonha / Mucuri	0	363	-	0,00	18.374.925,57	-
Mata	0	1.137	-	0,00	63.568.240,79	-
Noroeste de Minas	0	61	-	0,00	2.687.121,73	-
Norte de Minas	0	572	-	0,00	27.561.678,37	-
Rio Doce	0	464	-	0,00	23.661.229,86	-
Sul de Minas	0	808	-	0,00	45.693.596,94	-
Triângulo	0	280	-	0,00	15.488.812,13	-
Total	2.796	7.105	254,11	422.940.351,00	375.409.677,93	88,76

Ação : 2080 - AÇÕES DE TECNOLOGIA DA INFORMAÇÃO - SES

Ação com meta física não cumulativa

Produto : CONTRATO CUSTEADO **Unidade de Medida : CONTRATO**

DETALHAMENTO DO PRODUTO: SERÃO CONSIDERADOS CONTRATOS CUSTEADOS AQUELES VOLTADOS PARA O PROVIMENTO DA CONTINUIDADE DO FUNCIONAMENTO DOS SERVIÇOS UTILIZADOS PELOS COLABORADORES DA SES, TAIS COMO: REDE DE DADOS, TELEFONIA, IMPRESSÃO DEPARTAMENTAL, VIDEOCONFERÊNCIA E INFRAESTRUTURA

FINALIDADE: PROVER E GARANTIR SERVIÇOS TECNOLÓGICOS, ASSEGURANDO NÍVEL DE MATURIDADE DE ACESSIBILIDADE, DISPONIBILIDADE E SEGURANÇA DAS INFORMAÇÕES NA SECRETARIA DE ESTADO DE SAÚDE DE MINAS GERAIS, VISANDO A MODERNIZAÇÃO DA GESTÃO DO SISTEMA ÚNICO DE SAÚDE.

Regiões	Físico			Financeiro		
	Programado PPAG	Executado Jan/Dez	%	Programado PPAG	Executado Jan/Dez	%
Central	33	42	127,27	31.271.580,00	37.803.729,25	120,89
Total	33	42	127,27	31.271.580,00	37.803.729,25	120,89

Ação : 2082 - FORTALECIMENTO DA GESTÃO REGIONAL - SES

Ação com meta física não cumulativa

Produto : UNIDADE REGIONAL FORTALECIDA **Unidade de Medida : UNIDADE**

DETALHAMENTO DO PRODUTO: CONSIDERAMOS UNIDADE REGIONAL FORTALECIDA AQUELA EM QUE: - O SEU DIRETOR E OS SEUS COORDENADORES TENHAM SIDO APROVADOS NO PROCESSO DE CERTIFICAÇÃO PARA OS CARGOS; - 10% DE SEUS TÉCNICOS TENHAM PARTICIPADO DE PELO MENOS 1 CURSO DE APRIMORAMENTO RELACIONADO AOS SEUS PROCESSOS DE TRABALHO; - A ADEQUAÇÃO DE ESTRUTURA FÍSICA DAS URS QUE SE ENCONTRAREM EM SITUAÇÃO PRECÁRIA.

FINALIDADE: MELHORAR A GESTÃO REGIONAL NO ESTADO DE MINAS GERAIS VISANDO O APRIMORAMENTO DAS POLÍTICAS PÚBLICAS DE SAÚDE.

Regiões	Físico			Financeiro		
	Programado PPAG	Executado Jan/Dez	%	Programado PPAG	Executado Jan/Dez	%
Alto Paranaíba	1	1	100,00	419.088,00	406.011,28	96,88
Central	6	6	100,00	44.914.216,00	50.180.111,56	111,72
Centro Oeste	1	1	100,00	598.697,00	600.232,47	100,26
Jequitinhonha / Mucuri	2	2	100,00	583.729,00	588.524,94	100,82
Mata	5	5	100,00	1.586.546,00	1.281.209,85	80,75
Noroeste de Minas	1	1	100,00	404.120,00	366.854,30	90,78
Norte de Minas	3	3	100,00	937.958,00	896.592,93	95,59
Rio Doce	2	2	100,00	1.052.708,00	1.043.551,70	99,13
Sul de Minas	4	4	100,00	1.574.572,00	1.530.737,07	97,22
Triângulo	3	3	100,00	813.230,00	743.856,66	91,47
Total	28	28	100,00	52.884.864,00	57.637.682,76	108,99

RELATÓRIO INSTITUCIONAL DE MONITORAMENTO
DEMONSTRATIVO DE EXECUÇÃO FÍSICA E FINANCEIRA - JAN A DEZ
PROGRAMAS ASSOCIADOS
REDE DE ATENÇÃO EM SAÚDE

PROGRAMA : 201 - VIGILÂNCIA LABORATORIAL EM SAÚDE PÚBLICA

UNIDADE RESPONSÁVEL : 2261 - FUNDAÇÃO EZEQUIEL DIAS

OBJETIVO: PROMOVER AÇÕES LABORATORIAIS EM VIGILÂNCIA EM SAÚDE PARA O DESENVOLVIMENTO DA ANÁLISE PERMANENTE DA SITUAÇÃO EPIDEMIOLÓGICA, AMBIENTAL, SANITÁRIA E SAÚDE DO TRABALHADOR, INTEGRANDO-SE A UM CONJUNTO DE AÇÕES QUE VISAM O CONTROLE DE DETERMINANTES, RISCOS E DANOS À SAÚDE DA POPULAÇÃO, O QUE INCLUI TANTO A ABORDAGEM INDIVIDUAL COMO COLETIVA DOS PROBLEMAS DE SAÚDE.

PÚBLICO ALVO: MICRORREGIÕES DE SAÚDE DO ESTADO DE MINAS GERAIS E SEUS RESPECTIVOS TERRITÓRIOS CONSIDERANDO A PECULIARIDADE DOS MESMOS EM FUNÇÃO DE SEU CONTEXTO GEO-POLÍTICO-SOCIAL-ECONÔMICO.

Regiões	Financeiro		
	Programado PPAG	Executado Jan/Dez	%
Central	11.858.109,00	6.322.402,75	53,32
Total	11.858.109,00	6.322.402,75	53,32

AÇÕES DO PROGRAMA POR UNIDADE ORÇAMENTÁRIA

2261 - FUNDAÇÃO EZEQUIEL DIAS

AÇÃO : 4481 - PRODUÇÃO DE ENSAIOS E DIAGNÓSTICOS LABORATORIAIS

Produto : LAUDO TÉCNICO E/OU RESULTADOS LABORATORIAS PARA DIAGNÓSTICO EMITIDOS

Unidade de Medida : LAUDO

DETALHAMENTO DO PRODUTO: RESULTADOS ANALÍTICOS RELATADOS COM EXATIDÃO, CLAREZA, OBJETIVIDADE, SEM AMBIGUIDADE, OBTIDOS A PARTIR DO USO DE METODOLOGIAS ANALÍTICAS ESPECÍFICAS E APROPRIADAS ATENDENDO AOS REQUISITOS DE GARANTIA DA QUALIDADE DOS RESULTADOS. OS LAUDOS E RESULTADOS EXPRESSAM A CONDIÇÃO DA AMOSTRA E DA SAÚDE DO PACIENTE E POSSUEM TODA A INFORMAÇÃO SOLICITADA PELAS VIGILÂNCIAS, NECESSÁRIAS À INTERPRETAÇÃO DOS RESULTADOS E A MELHOR TOMADA DE DECISÃO, DENTRO DAS NORMAS E LEGISLAÇÃO PERTINENTE.

FINALIDADE: REALIZAÇÃO DE ENSAIOS E EXAMES LABORATORIAIS COM VISTAS A DESCOBERTA, IDENTIFICAÇÃO E CONTROLE DOS AGENTES ETIOLÓGICOS E DE FATORES DE RISCO PARA A SAÚDE DO TERRITÓRIO, A INVESTIGAÇÃO E/OU PESQUISA E APLICAÇÃO DE MÉTODOS APROPRIADOS À PROMOÇÃO, PROTEÇÃO E RECUPERAÇÃO DA SAÚDE.

Regiões	Físico			Financeiro		
	Programado PPAG	Executado Jan/Dez	%	Programado PPAG	Executado Jan/Dez	%
Central	450.000	508.216	112,94	11.858.109,00	6.322.402,75	53,32
Total	450.000	508.216	112,94	11.858.109,00	6.322.402,75	53,32

PROGRAMA : 206 - DESENVOLVIMENTO DE EDUCAÇÃO NA SAÚDE

UNIDADE RESPONSÁVEL : 1541 - ESCOLA DE SAÚDE PÚBLICA DO ESTADO DE MINAS GERAIS

OBJETIVO: PROMOVER A QUALIFICAÇÃO DE PROFISSIONAIS ATUANTES NO SUS EM MINAS GERAIS, POR MEIO DA CONSTRUÇÃO E DIFUSÃO DE CONHECIMENTOS GERADOS A PARTIR DA INTEGRAÇÃO ENSINO-SERVIÇO.

PÚBLICO ALVO: PROFISSIONAIS ATUANTES NO SUS EM MINAS GERAIS

Regiões	Financeiro		
	Programado PPAG	Executado Jan/Dez	%
Alto Paranaíba	0,00	0,00	-
Central	16.395,00	156.524,33	954,71
Centro Oeste	0,00	0,00	-
Estadual	4.323.902,00	0,00	0,00
Jequitinhonha / Mucuri	0,00	0,00	-
Mata	0,00	0,00	-
Noroeste de Minas	0,00	0,00	-
Norte de Minas	0,00	0,00	-
Rio Doce	0,00	0,00	-
Sul de Minas	0,00	0,00	-
Triângulo	0,00	0,00	-
Total	4.340.297,00	156.524,33	3,61

RELATÓRIO INSTITUCIONAL DE MONITORAMENTO
DEMONSTRATIVO DE EXECUÇÃO FÍSICA E FINANCEIRA - JAN A DEZ
PROGRAMAS ASSOCIADOS
REDE DE ATENÇÃO EM SAÚDE

AÇÕES DO PROGRAMA POR UNIDADE ORÇAMENTÁRIA

1541 - ESCOLA DE SAÚDE PÚBLICA DO ESTADO DE MINAS GERAIS

Ação : 2081 - CAPACITAÇÃO, FORMAÇÃO TÉCNICA E ESPECIALIZAÇÃO DE PROFISSIONAIS DA ÁREA DE SAÚDE

Ação com meta física não cumulativa

Produto : PROFISSIONAL PARTICIPANTE DE AÇÃO DE CAPACITAÇÃO **Unidade de Medida : PARTICIPANTE**

DETALHAMENTO DO PRODUTO: PROFISSIONAL DA SAÚDE PARTICIPANTE DE AÇÕES EDUCACIONAIS DA ESP-MG.

FINALIDADE: CONTRIBUIR PARA A FORMULAÇÃO E IMPLEMENTAÇÃO DAS POLÍTICAS RELATIVAS À FORMAÇÃO, AO DESENVOLVIMENTO PROFISSIONAL E À EDUCAÇÃO PERMANENTE DOS PROFISSIONAIS ATUANTES NO SUS, EM MINAS GERAIS.

Regiões	Físico			Financeiro		
	Programado PPAG	Executado Jan/Dez	%	Programado PPAG	Executado Jan/Dez	%
Alto Paranaíba	1	4	400,00	0,00	0,00	-
Central	1.027	899	87,54	0,00	154.002,33	-
Centro Oeste	6	24	400,00	0,00	0,00	-
Estadual	4.700	0	0,00	388.765,00	0,00	0,00
Jequitinhonha / Mucuri	238	49	20,59	0,00	0,00	-
Mata	196	93	47,45	0,00	0,00	-
Noroeste de Minas	3	4	133,33	0,00	0,00	-
Norte de Minas	75	101	134,67	0,00	0,00	-
Rio Doce	202	14	6,93	0,00	0,00	-
Sul de Minas	43	38	88,37	0,00	0,00	-
Triângulo	9	4	44,44	0,00	0,00	-
Total	6.500	1.230	18,92	388.765,00	154.002,33	39,61

AÇÃO : 4113 - AÇÕES EDUCACIONAIS NA ÁREA DA SAÚDE

Produto : ALUNO MATRICULADO **Unidade de Medida : ALUNO**

DETALHAMENTO DO PRODUTO: PROFISSIONAIS DOS PODERES PÚBLICOS MATRICULADOS NOS CURSOS OFERTADOS POR MEIO DO CANAL MINAS SAÚDE E A CRIAÇÃO DE PRODUÇÕES AUDIOVISUAIS DE CARATER EDUCACIONAL, INFORMATIVO, PROMOCIONAL, INSTITUCIONAL E DE SENSIBILIZAÇÃO.

FINALIDADE: REALIZAR AÇÕES EDUCACIONAIS QUE DE FATO TENHAM A CAPILARIDADE NECESSÁRIA E ATINJAM OS PROFISSIONAIS DE TODOS OS MUNICÍPIOS E OS CIDADÃOS, VISANDO O DESENVOLVIMENTO DE RECURSOS HUMANOS E QUALIFICAÇÃO DOS SERVIÇOS PRESTADOS À POPULAÇÃO COMO ELEMENTOS IMPRESCINDÍVEIS PARA CONSOLIDAÇÃO DO SISTEMA ÚNICO DE SAÚDE NO ESTADO DE MINAS GERAIS (SUS/MG).

Regiões	Físico			Financeiro		
	Programado PPAG	Executado Jan/Dez	%	Programado PPAG	Executado Jan/Dez	%
Estadual	65.000	0	0,00	3.935.137,00	0,00	0,00
Total	65.000	0	0,00	3.935.137,00	0,00	0,00

AÇÃO : 4167 - PRODUÇÃO CIENTÍFICA NO CAMPO DA SAÚDE

Produto : PRODUÇÃO CIENTÍFICA **Unidade de Medida : ARTIGO/TRABALHO**

DETALHAMENTO DO PRODUTO: PESQUISAS DESENVOLVIDAS, ARTIGOS ELABORADOS E SUBMETIDOS PARA PUBLICAÇÃO, MATERIAIS DIDÁTICOS ELABORADOS, PARTICIPAÇÃO EM EVENTOS CIENTÍFICOS, RESUMOS ELABORADOS E SUBMETIDOS, PARTICIPAÇÃO EM BANCAS DE CURSOS DE PÓS-GRADUAÇÃO, CO-ORIENTAÇÃO DE ALUNOS DE CURSOS DE PÓS-GRADUAÇÃO AULAS MINISTRADAS.

FINALIDADE: PRODUIR CONHECIMENTO DE RELEVÂNCIA AO CAMPO DA SAÚDE E COLOCÁ-LO À DISPOSIÇÃO, DOS GESTORES, TRABALHADORES E USUÁRIOS DO SUS.

Regiões	Físico			Financeiro		
	Programado PPAG	Executado Jan/Dez	%	Programado PPAG	Executado Jan/Dez	%
Central	23	21	91,30	16.395,00	2.522,00	15,38
Total	23	21	91,30	16.395,00	2.522,00	15,38

RELATÓRIO INSTITUCIONAL DE MONITORAMENTO
DEMONSTRATIVO DE EXECUÇÃO FÍSICA E FINANCEIRA - JAN A DEZ
PROGRAMAS ASSOCIADOS
REDE DE ATENÇÃO EM SAÚDE

PROGRAMA : 237 - ATENÇÃO À SAÚDE

UNIDADE RESPONSÁVEL : 4291 - FUNDO ESTADUAL DE SAÚDE

OBJETIVO: PROMOVER, DESENVOLVER E EFETIVAR AÇÕES DE ASSISTÊNCIA À SAÚDE A TODA POPULAÇÃO NECESSITADA, CONFORME OS PRINCÍPIOS DO SISTEMA ÚNICO DE SAÚDE (SUS) DE UNIVERSALIDADE DE ACESSO AOS SERVIÇOS DE SAÚDE, A INTEGRALIDADE DA ASSISTÊNCIA E O TRATAMENTO IGUALITÁRIO DOS USUÁRIOS VISANDO A MELHORIA DAS CONDIÇÕES DE SAÚDE DA POPULAÇÃO.

PÚBLICO ALVO: USUÁRIOS DO SISTEMA ÚNICO DE SAÚDE

Regiões	Financeiro		
	Programado PPAG	Executado Jan/Dez	%
Alto Paranaíba	2.251.775,00	36.972.588,11	1.641,93
Central	8.233.932,00	404.045.216,81	4.907,07
Centro Oeste	3.528.698,00	86.809.375,83	2.460,10
Estadual	1.534.720.239,00	366.909.679,53	23,91
Jequitinhonha / Mucuri	2.719.838,00	79.143.377,07	2.909,86
Mata	5.279.827,00	285.896.581,85	5.414,89
Noroeste de Minas	654.849,00	12.483.283,42	1.906,28
Norte de Minas	4.207.681,00	143.577.414,93	3.412,27
Rio Doce	3.211.383,00	126.261.614,87	3.931,69
Sul de Minas	8.594.507,00	327.669.227,09	3.812,54
Triângulo	2.827.441,00	43.643.750,51	1.543,58
Total	1.576.230.170,00	1.913.412.110,02	121,39

AÇÕES DO PROGRAMA POR UNIDADE ORÇAMENTÁRIA

4291 - FUNDO ESTADUAL DE SAÚDE

AÇÃO : 4106 - IMPLANTAÇÃO DE CENTROS RESPIRA MINAS

Produto : CENTRO IMPLANTADO - IMPLEMENTADO

Unidade de Medida : CENTRO

DETALHAMENTO DO PRODUTO: CENTRO IMPLANTADO E ABERTO AO PÚBLICO OU CENTRO DE ATENÇÃO SECUNDÁRIA REFORMADO OU AMPLIADO EM SUA CARTEIRA DE PROFISSIONAIS OU DE EQUIPAMENTOS.

FINALIDADE: COORDENAR A ESTRUTURAÇÃO DA REDE DE ATENÇÃO À SAÚDE DAS PESSOAS COM TUBERCULOSE, DOENÇA PULMONAR OBSTRUTIVA CRÔNICA (DPOC), ASMA, INFECÇÕES RESPIRATORIAS AGUDAS (IRAS) E TABAGISMO EM MINAS GERAIS, POR MEIO DE SISTEMA REGIONALIZADO E INTEGRADO DE AÇÕES EM SAÚDE.

Regiões	Físico			Financeiro		
	Programado PPAG	Executado Jan/Dez	%	Programado PPAG	Executado Jan/Dez	%
Central	1	0	0,00	1.084.640,00	0,00	0,00
Estadual	0	0	-	1.220.220,00	0,00	0,00
Norte de Minas	1	0	0,00	1.084.640,00	0,00	0,00
Total	2	0	0,00	3.389.500,00	0,00	0,00

RELATÓRIO INSTITUCIONAL DE MONITORAMENTO
DEMONSTRATIVO DE EXECUÇÃO FÍSICA E FINANCEIRA - JAN A DEZ
PROGRAMAS ASSOCIADOS
REDE DE ATENÇÃO EM SAÚDE

Ação : 4209 - ATENÇÃO À SAÚDE DA PESSOA COM DEFICIÊNCIA

Ação com meta física não cumulativa

Produto : MUNICÍPIO BENEFICIADO

Unidade de Medida : MUNICÍPIO

DETALHAMENTO DO PRODUTO: MUNICÍPIOS BENEFICIADOS COM PELO MENOS UM DOS SEGUINTE SERVIÇOS: REABILITAÇÃO FÍSICA, VISUAL, AUDITIVA, INTELECTUAL; OSTOMIA; PIPA (PROGRAMA DE INTERVENÇÃO PRECORRE AVANÇADA); TAN (TRIAGEM AUDITIVA NEONATAL).

FINALIDADE: PROMOVER ATENDIMENTO INTEGRAL A PESSOA COM DEFICIÊNCIA SEJA ELA FÍSICA, AUDITIVA, VISUAL, INTELECTUAL, TRANSTORNO DO ESPECTRO DO AUTISMO, OSTOMIZADOS, DOENÇAS QUE GERAM INCAPACIDADES, OU MÚLTIPAS DEFICIÊNCIAS, POR MEIO DA MODELAGEM DA REDE DE CUIDADOS À PESSOA COM DEFICIÊNCIA NO ÂMBITO DO SISTEMA ÚNICO DE SAÚDE DE MINAS GERAIS, ESTABELECEMOS PONTOS DE ATENÇÃO, SISTEMAS LOGÍSTICOS E COMPLEXOS REGULADORES QUE FAVOREÇAM A REFERÊNCIA E CONTRARREFERÊNCIA DOS USUÁRIOS.

Regiões	Físico			Financeiro		
	Programado PPAG	Executado Jan/Dez	%	Programado PPAG	Executado Jan/Dez	%
Alto Paranaíba	11	11	100,00	1.931.635,00	1.159.365,58	60,02
Central	21	18	85,71	6.004.468,00	3.483.763,67	58,02
Centro Oeste	11	9	81,82	1.882.797,00	1.263.611,82	67,11
Estadual	1	0	0,00	327.975,00	4.346.826,35	1.325,35
Jequitinhonha / Mucuri	5	4	80,00	1.341.777,00	870.483,25	64,88
Mata	20	20	100,00	3.489.046,00	1.699.378,43	48,71
Noroeste de Minas	5	5	100,00	654.849,00	856.336,94	130,77
Norte de Minas	5	1	20,00	1.980.709,00	805.623,17	40,67
Rio Doce	9	9	100,00	2.012.330,00	1.099.546,08	54,64
Sul de Minas	50	47	94,00	7.140.579,00	2.693.691,78	37,72
Triângulo	11	11	100,00	2.193.095,00	1.297.841,17	59,18
Total	149	135	90,60	28.959.260,00	19.576.468,24	67,60

AÇÃO : 4211 - ATENÇÃO A SAÚDE BUCAL

Produto : MUNICÍPIO BENEFICIADO

Unidade de Medida : MUNICÍPIO

DETALHAMENTO DO PRODUTO: MUNICÍPIOS QUE RECEBERAM RECURSO ESTADUAL PARA AS AÇÕES DE ATENÇÃO PRIMÁRIA, CEO E HOSPITAIS.

FINALIDADE: ORGANIZAR UMA REDE DE ATENÇÃO EM SAÚDE BUCAL ESTRUTURADA NOS PRINCÍPIOS DO PDR-MG E INSERIDA NA VISÃO INSTITUCIONAL DE INOVAÇÃO DA GESTÃO DA SAÚDE PÚBLICA NO BRASIL, TORNA-SE EXTREMAMENTE IMPORTANTE PARA QUE A SES-MG CONTRIBUA PARA QUE MINAS GERAIS SEJA O ESTADO ONDE SE VIVE MAIS E MELHOR, ONDE AS PESSOAS POSSAM SORRIR.

Regiões	Físico			Financeiro		
	Programado PPAG	Executado Jan/Dez	%	Programado PPAG	Executado Jan/Dez	%
Alto Paranaíba	28	19	67,86	320.140,00	513.299,72	160,34
Central	131	62	47,33	944.824,00	1.681.727,11	177,99
Centro Oeste	47	33	70,21	369.973,00	650.719,03	175,88
Estadual	1	2	200,00	4.823.981,00	139.062,58	2,88
Jequitinhonha / Mucuri	59	23	38,98	250.273,00	467.805,33	186,92
Mata	111	44	39,64	490.781,00	1.096.849,41	223,49
Noroeste de Minas	15	1	6,67	0,00	912,84	-
Norte de Minas	74	44	59,46	354.368,00	886.815,92	250,25
Rio Doce	78	24	30,77	259.233,00	623.354,04	240,46
Sul de Minas	126	66	52,38	1.265.964,00	2.083.950,20	164,61
Triângulo	30	18	60,00	474.346,00	823.364,62	173,58
Total	700	336	48,00	9.553.883,00	8.967.860,80	93,87

RELATÓRIO INSTITUCIONAL DE MONITORAMENTO
DEMONSTRATIVO DE EXECUÇÃO FÍSICA E FINANCEIRA - JAN A DEZ
PROGRAMAS ASSOCIADOS
REDE DE ATENÇÃO EM SAÚDE

Ação : 4213 - ATENÇÃO À SAÚDE DAS PESSOAS PRIVADAS DE LIBERDADE

Ação com meta física não cumulativa

Produto : UNIDADE PRISIONAL OU SOCIOEDUCATIVA BENEFICIADA

Unidade de Medida : UNIDADE

DETALHAMENTO DO PRODUTO: UNIDADE BENEFICIADA COM: PROMOÇÃO DE CAPACITAÇÃO PARA OS SEUS PROFISSIONAIS DE SAÚDE OU ENTREGA DE MEDICAMENTOS E INSUMOS MÉDICOS ODONTOLÓGICOS OU CADASTRADAS NO CADASTRO NACIONAL DE ESTABELECIMENTO DE SAÚDE OU PRESOS CADASTRADOS O CARTÃO SUS.

FINALIDADE: PROMOVER O ACESSO ÀS AÇÕES DE SAÚDE AOS PRIVADOS DE LIBERDADE DESDE QUE ASSEGURADO A SEGURANÇA E EM PARCERIA COM A SEDS.

Regiões	Físico			Financeiro		
	Programado PPAG	Executado Jan/Dez	%	Programado PPAG	Executado Jan/Dez	%
Alto Paranaíba	9	10	111,11	0,00	0,00	-
Central	58	70	120,69	0,00	264.818,67	-
Centro Oeste	10	16	160,00	0,00	0,00	-
Estadual	0	0	-	7.741.280,00	73.684,60	0,95
Jequitinhonha / Mucuri	11	17	154,55	0,00	0,00	-
Mata	20	22	110,00	0,00	0,00	-
Noroeste de Minas	6	6	100,00	0,00	0,00	-
Norte de Minas	11	13	118,18	0,00	1.404,00	-
Rio Doce	14	24	171,43	0,00	1.464,00	-
Sul de Minas	21	24	114,29	0,00	5.464,50	-
Triângulo	13	17	130,77	0,00	0,00	-
Total	173	219	126,59	7.741.280,00	346.835,77	4,48

Ação : 4237 - PRÁTICAS INTEGRATIVAS E COMPLEMENTARES

Ação com meta física não cumulativa

Produto : MUNICÍPIO COM PRÁTICAS INTEGRATIVAS REALIZADAS

Unidade de Medida : MUNICÍPIO

DETALHAMENTO DO PRODUTO: SERÃO CONSIDERADOS MUNICÍPIOS COM PRÁTICAS INTEGRATIVAS COMPLEMENTARES AQUELES QUE REALIZAM PELO MENOS UMA DAS AÇÕES A SEGUIR: HOMEOPATIA, FITOTERAPIA, TERMALISMO, MEDICINA ANTROPOSÓFICA, MEDICINA TRADICIONAL CHINESA - ACUPUNTURA E PRÁTICAS CORPORAIS, E RECEBEM APOIO ESTADUAL.

FINALIDADE: IMPLANTAR E IMPLEMENTAR NO SISTEMA ÚNICO DE SAÚDE PRÁTICAS TERAPÊUTICAS INTEGRATIVAS E COMPLEMENTARES (HOMEOPATIA, FITOTERAPIA, TERMALISMO, MEDICINA ANTROPOSÓFICA, MEDICINA TRADICIONAL CHINESA, ACUPUNTURA E PRÁTICAS CORPORAIS) COM A PERSPECTIVA DA PREVENÇÃO DE AGRAVOS, DA PROMOÇÃO E RECUPERAÇÃO DA SAÚDE.

Regiões	Físico			Financeiro		
	Programado PPAG	Executado Jan/Dez	%	Programado PPAG	Executado Jan/Dez	%
Central	5	0	0,00	0,00	13.318,75	-
Centro Oeste	2	0	0,00	0,00	0,00	-
Estadual	62	0	0,00	5.285.342,00	10.443,51	0,20
Mata	5	0	0,00	0,00	0,00	-
Noroeste de Minas	1	0	0,00	0,00	0,00	-
Norte de Minas	2	0	0,00	0,00	0,00	-
Sul de Minas	8	0	0,00	0,00	774,00	-
Triângulo	5	0	0,00	0,00	0,00	-
Total	90	0	0,00	5.285.342,00	24.536,26	0,46

RELATÓRIO INSTITUCIONAL DE MONITORAMENTO
DEMONSTRATIVO DE EXECUÇÃO FÍSICA E FINANCEIRA - JAN A DEZ
PROGRAMAS ASSOCIADOS
REDE DE ATENÇÃO EM SAÚDE

Ação : 4279 - GESTÃO DO SISTEMA DE REGULAÇÃO EM SAÚDE

Ação com meta física não cumulativa

Produto : CENTRAL DE REGULAÇÃO MANTIDA. Unidade de Medida : CENTRAL

DETALHAMENTO DO PRODUTO: SERÁ CONSIDERADO COMO PRODUTO A MANUTENÇÃO DAS CENTRAIS DE REGULAÇÃO

FINALIDADE: REGULAR O ACESSO DA POPULAÇÃO REFERENCIADA GARANTINDO AS INTERNAÇÕES HOSPITALARES NA REDE DO SISTEMA ÚNICO DE SAÚDE (SUS/MS). COM DEMOCRATIZAÇÃO E DIVULGAÇÃO DO QUE SIGNIFICA O SUS FÁCIL ENQUANTO SISTEMA DISPONIBILIZADO NO ESTADO, E APROXIMANDO O CIDADÃO NA ATENÇÃO MAIS PRÓXIMA DE SUA RESIDÊNCIA, ASSEGURANDO OS PRINCÍPIOS DE EQUIDADE E INTEGRALIDADE NA ASSISTÊNCIA.

Regiões	Físico			Financeiro		
	Programado PPAG	Executado Jan/Dez	%	Programado PPAG	Executado Jan/Dez	%
Alto Paranaíba	0	1	-	0,00	428.620,79	-
Central	0	3	-	0,00	17.743.742,26	-
Centro Oeste	0	1	-	0,00	5.584.231,14	-
Estadual	13	0	0,00	49.597.758,00	6.241.139,31	12,58
Jequitinhonha / Mucuri	0	1	-	0,00	466.107,74	-
Mata	0	2	-	0,00	759.680,94	-
Noroeste de Minas	0	0	-	0,00	47.728,60	-
Norte de Minas	0	1	-	0,00	439.773,30	-
Rio Doce	0	1	-	0,00	708.644,11	-
Sul de Minas	0	1	-	0,00	5.739.958,09	-
Triângulo	0	2	-	0,00	641.669,00	-
Total	13	13	100,00	49.597.758,00	38.801.295,28	78,23

Ação : 4281 - SISTEMA ESTADUAL DE TRANSPORTES EM SAÚDE

Ação com meta física não cumulativa

Produto : VEÍCULO DISTRIBUÍDO Unidade de Medida : VEÍCULO

DETALHAMENTO DO PRODUTO: VEÍCULOS (DE APOIO, MICRO-ONIBUS, AMBULÂNCIA) DISTRIBUÍDOS PARA O FUNCIONAMENTO DO SISTEMA ESTADUAL DE TRANSPORTE EM SAÚDE

FINALIDADE: INTEGRAR OS MUNICÍPIOS DAS MICRORREGIÕES AOS DIVERSOS PONTOS DA REDE DE ATENÇÃO À SAÚDE DO ESTADO DE MINAS GERAIS, ATRAVÉS DE UM SISTEMA DE TRANSPORTE PARA USUÁRIOS DO SUS VISANDO A REALIZAÇÃO DE CONSULTAS E EXAMES FORA DO DOMÍLIO, GERANDO ECONOMIA DE ESCALA E RACIONALIDADE ADMINISTRATIVA, ASSIM COMO GARANTIR A QUALIDADE E EFICIÊNCIA DESSE SERVIÇO

Regiões	Físico			Financeiro		
	Programado PPAG	Executado Jan/Dez	%	Programado PPAG	Executado Jan/Dez	%
Alto Paranaíba	0	32	-	0,00	1.300.500,00	-
Central	0	19	-	0,00	770.300,00	-
Centro Oeste	0	27	-	0,00	1.130.400,00	-
Estadual	798	1.214	152,13	27.377.371,00	62.062.600,00	226,69
Jequitinhonha / Mucuri	0	68	-	0,00	3.331.600,00	-
Noroeste de Minas	0	22	-	0,00	936.700,00	-
Norte de Minas	0	68	-	0,00	3.051.000,00	-
Rio Doce	0	11	-	0,00	501.100,00	-
Sul de Minas	0	18	-	0,00	716.200,00	-
Triângulo	0	30	-	0,00	1.448.500,00	-
Total	798	1.509	189,10	27.377.371,00	75.248.900,00	274,86

AÇÃO : 4285 - ATENÇÃO À SAÚDE DAS PESSOAS QUE VIVEM E CONVIVEM COM DST/HIV/AIDS

Produto : AÇÃO REALIZADA Unidade de Medida : AÇÃO

DETALHAMENTO DO PRODUTO: AÇÕES, QUE CONTEMPLAM RECURSOS FINANCEIROS, REALIZADAS QUE CONTEMPLAM OS EIXOS TEMÁTICOS QUE CONSTITUEM A PROGRAMAÇÃO ANUAL DE METAS - PAM A SABER: PROMOÇÃO, PROTEÇÃO E PREVENÇÃO; GESTÃO E DESENVOLVIMENTO HUMANO E INSTITUCIONAL; ASSISTÊNCIA, DIAGNÓSTICO E TRATAMENTO.

FINALIDADE: REALIZAR AÇÕES DE PROMOÇÃO DA SAÚDE, PREVENÇÃO, DIAGNÓSTICO, ASSISTÊNCIA E TRATAMENTO ÀS DOENÇAS SEXUALMENTE TRANSMISSÍVEIS E ÀS PESSOAS QUE VIVEM E CONVIVEM COM ODST/HIV/AIDS/HEPATITES VIRAIS VISANDO CONTROLAR O AVANÇO DO NÚMERO DE CASOS E A MELHORIA DA QUALIDADE DE VIDA E APOIANDO AS ENTIDADES DA SOCIEDADE CIVIL QUE ATUAM NA ÁREA.

Regiões	Físico			Financeiro		
	Programado PPAG	Executado Jan/Dez	%	Programado PPAG	Executado Jan/Dez	%
Central	0	2	-	0,00	56.656,60	-
Centro Oeste	0	2	-	0,00	585,00	-
Estadual	70	28	40,00	5.738.514,00	3.218.965,75	56,09
Mata	0	2	-	0,00	1.560,00	-
Total	70	34	48,57	5.738.514,00	3.277.767,35	57,12

RELATÓRIO INSTITUCIONAL DE MONITORAMENTO
DEMONSTRATIVO DE EXECUÇÃO FÍSICA E FINANCEIRA - JAN A DEZ
PROGRAMAS ASSOCIADOS
REDE DE ATENÇÃO EM SAÚDE

Ação : 4328 - ASSISTÊNCIA HOSPITALAR E AMBULATORIAL

Ação com meta física não cumulativa

Produto : PRESTADOR DE SERVIÇO PÚBLICO DE SAÚDE PAGO

Unidade de Medida : UNIDADE

DETALHAMENTO DO PRODUTO: SERÃO CONSIDERADOS MUNICÍPIOS E PRESTADORES PAGOS PELA REALIZAÇÃO DOS SERVIÇOS AMBULATORIAIS E HOSPITALARES NO ÂMBITO DO SUS.

FINALIDADE: PROMOVER O ACESSO DOS USUÁRIOS DO SUS/MG AOS PROCEDIMENTOS AMBULATORIAIS E HOSPITALARES POR MEIO DO PAGAMENTO DOS PRESTADORES CONVENIADOS AO SUS.

Regiões	Físico			Financeiro		
	Programado PPAG	Executado Jan/Dez	%	Programado PPAG	Executado Jan/Dez	%
Alto Paranaíba	0	54	-	0,00	28.313.349,57	-
Central	0	281	-	0,00	314.737.066,36	-
Centro Oeste	0	92	-	0,00	69.452.611,15	-
Estadual	1.400	124	8,86	1.150.404.240,00	61.567.727,82	5,35
Jequitinhonha / Mucuri	0	104	-	0,00	62.906.806,21	-
Mata	0	273	-	0,00	255.413.872,50	-
Noroeste de Minas	0	25	-	0,00	9.497.783,37	-
Norte de Minas	0	121	-	0,00	125.821.128,71	-
Rio Doce	0	135	-	0,00	105.164.892,13	-
Sul de Minas	0	332	-	0,00	295.354.093,80	-
Triângulo	0	75	-	0,00	28.652.938,09	-
Total	1.400	1.616	115,43	1.150.404.240,00	1.356.882.269,71	117,95

Ação : 4388 - FORTALECIMENTO DA REDE MUNICIPAL DE SAÚDE

Ação com meta física não cumulativa

Produto : MUNICÍPIO BENEFICIADO

Unidade de Medida : MUNICÍPIO

DETALHAMENTO DO PRODUTO: MUNICÍPIO BENEFICIADO POR MEIO DE INSTRUMENTO FORMAL PARA REPASSE DE RECURSOS FINANCEIROS.

FINALIDADE: FORTALECER A REDE DE ATENÇÃO A SAÚDE NOS MUNICÍPIOS COM FOCO NA MELHORIA DA INFRAESTRUTURA DOS PONTOS DE ATENÇÃO À SAÚDE, PROPORCIONANDO ASSIM MELHORES CONDIÇÕES PARA EXECUÇÃO DE AÇÕES DE SAÚDE.

Regiões	Físico			Financeiro		
	Programado PPAG	Executado Jan/Dez	%	Programado PPAG	Executado Jan/Dez	%
Alto Paranaíba	0	13	-	0,00	3.946.867,17	-
Central	0	66	-	0,00	35.567.940,10	-
Centro Oeste	0	25	-	0,00	5.574.086,24	-
Estadual	300	0	0,00	14.227.799,00	0,00	0,00
Jequitinhonha / Mucuri	0	31	-	0,00	7.368.639,00	-
Mata	0	71	-	0,00	19.899.994,74	-
Noroeste de Minas	0	4	-	0,00	528.560,30	-
Norte de Minas	0	18	-	0,00	8.761.882,00	-
Rio Doce	0	38	-	0,00	13.729.946,43	-
Sul de Minas	0	70	-	0,00	15.068.177,53	-
Triângulo	0	19	-	80.000,00	7.314.044,52	9.142,56
Total	300	355	118,33	14.307.799,00	117.760.138,03	823,05

RELATÓRIO INSTITUCIONAL DE MONITORAMENTO
DEMONSTRATIVO DE EXECUÇÃO FÍSICA E FINANCEIRA - JAN A DEZ
PROGRAMAS ASSOCIADOS
REDE DE ATENÇÃO EM SAÚDE

Ação : 4391 - FOMENTO E EXECUÇÃO DE AÇÕES DE SAÚDE

Ação com meta física não cumulativa

Produto : MUNICÍPIO BENEFICIADO

Unidade de Medida : MUNICÍPIO

DETALHAMENTO DO PRODUTO: MUNICÍPIOS BENEFICIADOS PELA COBERTURA DE DESPESAS PARA AQUISIÇÃO DE BENS OU SERVIÇOS

FINALIDADE: APOIAR OS MUNICÍPIOS NA EXECUÇÃO DE AÇÕES DE PROMOÇÃO À SAÚDE OU MESMO REALIZAR AÇÕES DE FORMA COMPLEMENTAR QUANDO NECESSÁRIO BUSCANDO GARANTIR À POPULAÇÃO ACESSO E QUALIDADE NA ASSISTÊNCIA À SAÚDE.

Regiões	Físico			Financeiro		
	Programado PPAG	Executado Jan/Dez	%	Programado PPAG	Executado Jan/Dez	%
Alto Paranaíba	0	31	-	0,00	1.310.585,28	-
Central	0	156	-	200.000,00	22.897.544,06	11.448,77
Centro Oeste	0	56	-	900.000,00	1.926.306,71	214,03
Estadual	100	0	0,00	21.326.494,00	0,00	0,00
Jequitinhonha / Mucuri	0	65	-	0,00	2.804.841,18	-
Mata	0	141	-	1.300.000,00	7.012.393,19	539,41
Noroeste de Minas	0	19	-	0,00	615.261,37	-
Norte de Minas	0	89	-	600.000,00	3.220.295,15	536,72
Rio Doce	0	102	-	0,00	3.515.140,07	-
Sul de Minas	0	154	-	0,00	4.735.038,20	-
Triângulo	0	35	-	80.000,00	3.446.643,71	4.308,30
Total	100	848	848,00	24.406.494,00	51.484.048,92	210,94

Ação : 4468 - ATENÇÃO À SAÚDE DAS COMUNIDADES INDÍGENAS

Ação com meta física não cumulativa

Produto : MUNICÍPIO COM JURISDIÇÃO INDÍGENA BENEFICIADO

Unidade de Medida : MUNICÍPIO

DETALHAMENTO DO PRODUTO: SERÃO BENEFICIADAS DEZ (10) ETNIAS LOCALIZADAS EM 16 MUNICÍPIOS DE MINAS GERAIS COM NO MÍNIMO UMA DAS AÇÕES A SEGUIR: PROGRAMA DE MEDICINA TRADICIONAL INDÍGENA E PLANTAS MEDICINAIS; PROGRAMA VIGILÂNCIA ALIMENTAR E NUTRICIONAL; PROGRAMA SAÚDE MENTAL; CAPACITAÇÕES, EVENTOS, TREINAMENTOS; INCENTIVO MENSAL DE CUSTEAMENTO ÀS AÇÕES NA ATENÇÃO PRIMÁRIA DAS EQUIPES DE SAÚDE; INVESTIMENTO EM INFRAESTRUTURA E REORIENTAÇÃO DA ASSISTÊNCIA FARMACÉUTICA.

FINALIDADE: ESTRUTURAR A ATENÇÃO PRIMÁRIA À SAÚDE IN LOCO NAS ALDEIAS INDÍGENAS, NAS COMUNIDADES INDÍGENAS QUE VIVEM NAS CIDADES, JÁ INSERIDAS NA SÉRIE HISTÓRICA DO PPAG DA SAÚDE INDÍGENA, GARANTINDO A EQUIDADE E A QUALIDADE DE ACESSO ÀS AÇÕES DE SAÚDE NAS REDES DE ATENÇÃO À SAÚDE DO SISTEMA ÚNICO DE SAÚDE.

Regiões	Físico			Financeiro		
	Programado PPAG	Executado Jan/Dez	%	Programado PPAG	Executado Jan/Dez	%
Central	0	0	-	0,00	920,74	-
Centro Oeste	2	2	100,00	375.928,00	258.964,47	68,89
Jequitinhonha / Mucuri	6	6	100,00	1.127.788,00	927.094,36	82,20
Norte de Minas	1	1	100,00	187.964,00	589.492,68	313,62
Rio Doce	5	5	100,00	939.820,00	913.779,21	97,23
Sul de Minas	1	1	100,00	187.964,00	126.712,56	67,41
Total	15	15	100,00	2.819.464,00	2.816.964,02	99,91

AÇÃO : 7024 - SENTENÇAS JUDICIAIS

Produto : ATENDIMENTO REALIZADO

Unidade de Medida : ATENDIMENTO

DETALHAMENTO DO PRODUTO: ATENDIMENTOS REALIZADOS POR ORDENS JUDICIAIS.

FINALIDADE: ATENDER AS DEMANDAS JUDICIAIS VISANDO FORNECER ASSISTÊNCIA INTEGRAL PARA ATENDER CASOS INDIVIDUALIZADOS, EM TODOS OS NÍVEIS DE COMPLEXIDADE, COMPROVADA A NECESSIDADE DE MEDICAMENTOS, INSUMOS, PROCEDIMENTOS E OUTROS SERVIÇOS DE SAÚDE PARA A GARANTIA DE VIDA DO PACIENTE.

Regiões	Físico			Financeiro		
	Programado PPAG	Executado Jan/Dez	%	Programado PPAG	Executado Jan/Dez	%
Alto Paranaíba	0	2.472	-	0,00	0,00	-
Central	0	33.278	-	0,00	6.827.418,49	-
Centro Oeste	0	13.426	-	0,00	967.860,27	-
Estadual	60.000	0	0,00	246.649.265,00	229.249.229,61	92,95
Jequitinhonha / Mucuri	0	1.866	-	0,00	0,00	-
Mata	0	15.994	-	0,00	12.852,64	-
Noroeste de Minas	0	761	-	0,00	0,00	-
Norte de Minas	0	1.208	-	0,00	0,00	-
Rio Doce	0	3.275	-	0,00	3.748,80	-
Sul de Minas	0	14.923	-	0,00	1.145.166,43	-
Triângulo	0	9.608	-	0,00	18.749,40	-
Total	60.000	96.811	161,35	246.649.265,00	238.225.025,64	96,58

RELATÓRIO INSTITUCIONAL DE MONITORAMENTO
DEMONSTRATIVO DE EXECUÇÃO FÍSICA E FINANCEIRA - JAN A DEZ
PROGRAMAS ASSOCIADOS
REDE DE ATENÇÃO EM SAÚDE

PROGRAMA : 238 - VIGILÂNCIA EM SAÚDE

UNIDADE RESPONSÁVEL : 4291 - FUNDO ESTADUAL DE SAÚDE

OBJETIVO: DESENVOLVER A ANÁLISE PERMANENTE DA SITUAÇÃO DE SAÚDE DA POPULAÇÃO, ARTICULANDO-SE EM UM CONJUNTO DE AÇÕES QUE VISAM O CONTROLE DE DETERMINANTES, RISCOS E DANOS À SAÚDE DA POPULAÇÃO, GARANTINDO A INTEGRALIDADE DA ATENÇÃO, O QUE INCLUI TANTO A ABORDAGEM INDIVIDUAL COMO COLETIVA DOS PROBLEMAS DE SAÚDE.

PÚBLICO ALVO: MICRORREGIÕES DE SAÚDE DO ESTADO DE MINAS GERAIS E SEUS RESPECTIVOS TERRITÓRIOS MUNICIPAIS CONSIDERANDO A PECULIARIDADE DOS MESMOS EM FUNÇÃO DE SEU CONTEXTO GEO-POLÍTICO-SOCIAL.

Regiões	Financeiro		
	Programado PPAG	Executado Jan/Dez	%
Alto Paranaíba	3.594.279,00	2.516.614,80	70,02
Central	22.115.762,00	36.070.477,89	163,10
Centro Oeste	5.869.403,00	4.095.885,27	69,78
Estadual	46.544.432,00	59.233.503,37	127,26
Jequitinhonha / Mucuri	8.186.584,00	4.204.203,36	51,35
Mata	23.010.981,00	8.254.412,81	35,87
Noroeste de Minas	2.038.372,00	1.213.266,50	59,52
Norte de Minas	17.237.363,00	6.147.995,28	35,67
Rio Doce	11.653.490,00	5.573.517,58	47,83
Sul de Minas	16.711.849,00	8.316.116,47	49,76
Triângulo	6.623.780,00	5.561.806,66	83,97
Total	163.586.295,00	141.187.799,99	86,31

AÇÕES DO PROGRAMA POR UNIDADE ORÇAMENTÁRIA

4291 - FUNDO ESTADUAL DE SAÚDE

Ação : 4093 - FORTALECIMENTO DA VIGILÂNCIA EM SAÚDE

Ação com meta física não cumulativa

Produto : MUNICÍPIO BENEFICIADO

Unidade de Medida : MUNICÍPIO

DETALHAMENTO DO PRODUTO: CONSIDERA-SE MUNICÍPIO BENEFICIADO AQUELE QUE: - RECEBEU INCENTIVO FINANCEIRO PARA EXECUÇÃO DAS AÇÕES DE VIGILÂNCIA EM SAÚDE (RES. 4.238/2014 E 4.370/2014) - RECEBEU VISITA TÉCNICA DE SUPERVISÃO PARA MONITORAMENTO, AVALIAÇÃO E QUALIFICAÇÃO DAS AÇÕES REALIZADAS (RES. 4.238/2014 E 4.370/2014) - SALA DE SITUAÇÃO REGIONALIZADA IMPLANTADA - REALIZOU NO MÍNIMO 60% DAS AÇÕES DO ELENCO PACTUADO (RES. 4.238/2014 E 4.370/2014)

FINALIDADE: EFETIVAR O PROCESSO DE DESCENTRALIZAÇÃO DAS AÇÕES DE VIGILÂNCIA EM SAÚDE PARA O DESENVOLVIMENTO DE AÇÕES DE PROMOÇÃO DA SAÚDE, PROTEÇÃO, PREVENÇÃO E CONTROLE DE DOENÇAS E AGRAVOS À SAÚDE NO TERRITÓRIO LOCAL.

Regiões	Físico			Financeiro		
	Programado PPAG	Executado Jan/Dez	%	Programado PPAG	Executado Jan/Dez	%
Alto Paranaíba	27	31	114,81	895.527,00	1.075.937,82	120,15
Central	141	135	95,74	7.065.411,00	9.704.230,40	137,35
Centro Oeste	51	50	98,04	1.649.239,00	1.722.605,92	104,45
Estadual	0	0	-	13.301.397,00	17.039.108,05	128,10
Jequitinhonha / Mucuri	60	61	101,67	2.064.017,00	2.620.700,55	126,97
Mata	127	122	96,06	3.613.886,00	4.012.764,88	111,04
Noroeste de Minas	14	17	121,43	472.318,00	603.416,45	127,76
Norte de Minas	80	86	107,50	2.991.690,00	2.750.033,04	91,92
Rio Doce	90	89	98,89	3.033.719,00	3.260.507,65	107,48
Sul de Minas	140	139	99,29	3.658.550,00	4.401.323,47	120,30
Triângulo	30	33	110,00	2.021.634,00	1.892.098,54	93,59
Total	760	763	100,39	40.767.388,00	49.082.726,77	120,40

RELATÓRIO INSTITUCIONAL DE MONITORAMENTO
DEMONSTRATIVO DE EXECUÇÃO FÍSICA E FINANCEIRA - JAN A DEZ
PROGRAMAS ASSOCIADOS
REDE DE ATENÇÃO EM SAÚDE

AÇÃO : 4111 - IMPLANTAÇÃO DA REDE MACRORREGIONAL DE SERVIÇO DE VERIFICAÇÃO DE ÓBITO - MG

Produto : OBRA CIVIL CONCLUÍDA **Unidade de Medida : UNIDADE**

DETALHAMENTO DO PRODUTO: OBRA/REVITALIZAÇÃO DA ESTRUTURA FÍSICA DE ÁREA PARA ABRIGAR O SERVIÇO DE VERIFICAÇÃO DE ÓBITO (SVO) CONCLUÍDA

FINALIDADE: O ESCLARECIMENTO DOS ÓBITOS DE CAUSA NATURAL, SEM SUSPEITA DE VIOLÊNCIA, COM OU SEM ASSISTÊNCIA MÉDICA, SEM ELUCIDÇÃO DIAGNÓSTICA ADEQUADA, PARA AUXILIAR A DEFINIÇÃO E IMPLEMENTAÇÃO DE POLÍTICAS DE SAÚDE E PARA ESTUDOS EPIDEMIOLÓGICOS DO SISTEMA DE INFORMAÇÃO SOBRE MORTALIDADE (SIM). INCENTIVAR A INTERFACE COM OS COMITÊS DE MORTALIDADE DIVERSOS E COM A SPTC/PC/INSTITUTO MÉDICO LEGAL.

Regiões	Físico			Financeiro		
	Programado PPAG	Executado Jan/Dez	%	Programado PPAG	Executado Jan/Dez	%
Mata	1	0	0,00	5.706.435,00	0,00	0,00
Norte de Minas	1	0	0,00	5.706.436,00	0,00	0,00
Triângulo	0	0	-	0,00	131.000,00	-
Total	2	0	0,00	11.412.871,00	131.000,00	1,15

AÇÃO : 4240 - VIGILÂNCIA ALIMENTAR E NUTRICIONAL

Produto : MUNICÍPIO BENEFICIADO **Unidade de Medida : MUNICÍPIO**

DETALHAMENTO DO PRODUTO: MUNICÍPIO COM PROFISSIONAIS QUALIFICADOS NO EIXO ALIMENTAÇÃO E NUTRIÇÃO EM CONSONÂNCIA COM AS DIRETRIZES DA POLÍTICA NACIONAL DE ALIMENTAÇÃO E NUTRIÇÃO

FINALIDADE: A AÇÃO VISA A MELHORIA DAS CONDIÇÕES DE ALIMENTAÇÃO, NUTRIÇÃO E SAÚDE DA POPULAÇÃO, MEDIANTE A PROMOÇÃO DE PRÁTICAS ALIMENTARES ADEQUADAS E SAUDÁVEIS, PROMOÇÃO DA VIGILÂNCIA ALIMENTAR E NUTRICIONAL E A PREVENÇÃO DOS AGRAVOS RELACIONADOS À ALIMENTAÇÃO E NUTRIÇÃO.

Regiões	Físico			Financeiro		
	Programado PPAG	Executado Jan/Dez	%	Programado PPAG	Executado Jan/Dez	%
Alto Paranaíba	10	11	110,00	0,00	4.648,22	-
Central	56	16	28,57	27.460,00	7.453,92	27,14
Centro Oeste	18	4	22,22	13.728,00	1.044,00	7,60
Estadual	0	2	-	100.677,00	3.330.802,79	3.308,40
Jequitinhonha / Mucuri	19	38	200,00	0,00	10.999,70	-
Mata	41	42	102,44	27.456,00	8.543,64	31,12
Noroeste de Minas	8	5	62,50	0,00	789,09	-
Norte de Minas	22	35	159,09	0,00	8.276,34	-
Rio Doce	26	30	115,38	27.456,00	2.928,00	10,66
Sul de Minas	40	46	115,00	27.456,00	1.628,55	5,93
Triângulo	10	10	100,00	27.460,00	913,50	3,33
Total	250	239	95,60	251.693,00	3.378.027,75	1.342,12

AÇÃO : 4331 - PROGRAMA ESTADUAL DE CONTROLE PERMANENTE DA DENGUE

Produto : MUNICÍPIO APOIADO **Unidade de Medida : MUNICÍPIO**

DETALHAMENTO DO PRODUTO: MUNICÍPIO APOIADO COM AÇÕES DE CARÁTER COMPLEMENTAR E SUPLEMENTAR DO PROGRAMA ESTADUAL DE CONTROLE PERMANENTE DA DENGUE. SERÃO CONSIDERADOS OS MUNICÍPIOS QUE: RECEBERAM PELO MENOS UMA AÇÃO PARA PREVENÇÃO E CONTROLE DA DENGUE (MOBILIZAÇÃO SOCIAL, ASSISTÊNCIA OU VIGILÂNCIA).

FINALIDADE: PROPORCIONAR AOS TERRITÓRIOS SANITÁRIOS DO ESTADO DE MINAS GERAIS CONDIÇÕES PARA CONHECIMENTO E DETECÇÃO DE MUDANÇAS NOS FATORES DETERMINANTES E CONDICIONANTES DO MEIO AMBIENTE QUE INTERFEREM NA SAÚDE HUMANA, VISANDO A IDENTIFICAÇÃO DAS MEDIDAS DE PREVENÇÃO E CONTROLE DOS FATORES DE RISCO AMBIENTAIS RELACIONADOS À DENGUE PARA PLANEJAMENTO DAS AÇÕES NOS EIXOS DE VIGILÂNCIA E CONTROLE DO VETOR, MOBILIZAÇÃO EM SAÚDE E ASSISTÊNCIA AO PACIENTE COM SUSPEITA DE DENGUE.

Regiões	Físico			Financeiro		
	Programado PPAG	Executado Jan/Dez	%	Programado PPAG	Executado Jan/Dez	%
Alto Paranaíba	31	30	96,77	2.004.863,00	1.367.097,28	68,19
Central	133	157	118,05	8.604.379,00	8.490.010,91	98,67
Centro Oeste	55	65	118,18	3.557.015,00	2.275.366,95	63,97
Estadual	0	29	-	0,00	20.376.690,11	-
Jequitinhonha / Mucuri	66	62	93,94	4.268.418,00	1.195.647,24	28,01
Mata	132	129	97,73	8.536.836,00	3.733.684,65	43,74
Noroeste de Minas	19	18	94,74	1.228.787,00	576.806,59	46,94
Norte de Minas	88	74	84,09	5.691.224,00	2.962.122,30	52,05
Rio Doce	99	81	81,82	6.402.627,00	2.048.855,60	32,00
Sul de Minas	120	155	129,17	7.760.760,00	3.504.645,24	45,16
Triângulo	35	40	114,29	2.263.555,00	3.274.739,26	144,67
Total	778	840	107,97	50.318.464,00	49.805.666,13	98,98

RELATÓRIO INSTITUCIONAL DE MONITORAMENTO
DEMONSTRATIVO DE EXECUÇÃO FÍSICA E FINANCEIRA - JAN A DEZ
PROGRAMAS ASSOCIADOS
REDE DE ATENÇÃO EM SAÚDE

Ação : 4387 - VIGILÂNCIA EPIDEMIOLÓGICA

Ação com meta física não cumulativa

Produto : NÚCLEO MANTIDO **Unidade de Medida : NÚCLEO**

DETALHAMENTO DO PRODUTO: CUSTEIO DAS AÇÕES DOS NÚCLEOS DE VEAST E PROMOÇÃO DA SAÚDE (NÍVEL CENTRAL E COORDENAÇÕES REGIONAIS).

FINALIDADE: FOMENTAR EM TODO ESTADO DE MINAS GERAIS A VIGILÂNCIA EM SAÚDE POR MEIO DO DESENVOLVIMENTO DE AÇÕES DE PROMOÇÃO À SAÚDE, PROTEÇÃO, PREVENÇÃO E CONTROLE DE DOENÇAS E AGRAVOS À SAÚDE E DESPERTAR A CONSCIÊNCIA SANITÁRIA NA POPULAÇÃO MINEIRA.

Regiões	Físico			Financeiro		
	Programado PPAG	Executado Jan/Dez	%	Programado PPAG	Executado Jan/Dez	%
Alto Paranaíba	1	1	100,00	310.472,00	32.746,82	10,55
Central	6	6	100,00	1.862.822,00	8.182.920,05	439,28
Centro Oeste	0	1	-	0,00	54.071,60	-
Estadual	1	1	100,00	31.538.743,00	14.034.769,54	44,50
Jequitinhonha / Mucuri	3	2	66,67	931.416,00	237.495,15	25,50
Mata	5	5	100,00	1.552.360,00	205.747,42	13,25
Noroeste de Minas	1	1	100,00	310.472,00	19.944,88	6,42
Norte de Minas	3	3	100,00	931.416,00	249.525,29	26,79
Rio Doce	2	2	100,00	620.944,00	195.482,42	31,48
Sul de Minas	4	4	100,00	1.241.888,00	129.455,54	10,42
Triângulo	3	3	100,00	931.416,00	125.058,25	13,43
Total	29	29	100,00	40.231.949,00	23.467.216,96	58,33

AÇÃO : 4389 - VIGILÂNCIA SANITÁRIA

Produto : INSPEÇÃO REALIZADA **Unidade de Medida : INSPEÇÃO**

DETALHAMENTO DO PRODUTO: NÚMERO DE INSPEÇÕES SANITÁRIAS REALIZADOS NOS ESTABELECIMENTOS DO ELENCO 3, NO PRAZO DE 120 DIAS. CONSIDERA-SE A AÇÃO DE INSPEÇÃO SANITÁRIA NOS ESTABELECIMENTOS DE SAÚDE E DE INTERESSE DA SAÚDE, NOS MUNICÍPIOS SOB JURISDIÇÃO DAS 28 REGIONAIS DE SAÚDE.

FINALIDADE: DESPERTAR EM TODO O ESTADO DE MINAS GERAIS A CONSCIÊNCIA SANITÁRIA DA POPULAÇÃO E FOMENTAR O DESENVOLVIMENTO DE AÇÕES CAPAZES DE ELIMINAR, DIMINUIR OU PREVENIR RISCOS E AGRAVOS À SAÚDE E DE INTERVIR NOS PROBLEMAS SANITÁRIOS DECORRENTES DO MEIO AMBIENTE, DA PRODUÇÃO E CIRCULAÇÃO DE BENS E DA PRESTAÇÃO DE SERVIÇOS DO INTERESSE DA SAÚDE.

Regiões	Físico			Financeiro		
	Programado PPAG	Executado Jan/Dez	%	Programado PPAG	Executado Jan/Dez	%
Alto Paranaíba	59	30	50,85	383.417,00	36.184,66	9,44
Central	698	639	91,55	4.555.690,00	9.685.862,61	212,61
Centro Oeste	101	71	70,30	649.421,00	42.796,80	6,59
Estadual	0	0	-	1.120.352,00	1.257.990,62	112,29
Jequitinhonha / Mucuri	158	213	134,81	922.733,00	139.360,72	15,10
Mata	532	725	136,28	3.574.008,00	293.672,22	8,22
Noroeste de Minas	18	32	177,78	26.795,00	12.309,49	45,94
Norte de Minas	298	120	40,27	1.916.597,00	178.038,31	9,29
Rio Doce	260	369	141,92	1.568.744,00	65.743,91	4,19
Sul de Minas	632	1.218	192,72	4.023.195,00	279.063,67	6,94
Triângulo	244	307	125,82	1.379.715,00	137.997,11	10,00
Total	3.000	3.724	124,13	20.120.667,00	12.129.020,12	60,28

RELATÓRIO INSTITUCIONAL DE MONITORAMENTO
DEMONSTRATIVO DE EXECUÇÃO FÍSICA E FINANCEIRA - JAN A DEZ
PROGRAMAS ASSOCIADOS
REDE DE ATENÇÃO EM SAÚDE

AÇÃO : 4580 - CENTRO DE REFERÊNCIA ESTADUAL DE SAÚDE DO TRABALHADOR (CEREST-ESTADUAL)

Produto : MUNICÍPIO COM PLANO DE AÇÃO IMPLANTADO

Unidade de Medida : UNIDADE

DETALHAMENTO DO PRODUTO: CONSIDERA-SE MUNICÍPIO COM VIGILÂNCIA EM SAÚDE DO TRABALHADOR IMPLANTADA. AQUELE QUE: REALIZAR NOTIFICAÇÃO DE ACIDENTE DE TRABALHO GRAVE NO SISTEMA DE INFORMAÇÃO DE AGRAVOS DE NOTIFICAÇÃO (SINAN-NET) NO ANO DE 2015; REALIZAR A INVESTIGAÇÃO DO ACIDENTE DE TRABALHO GRAVE NOTIFICADO NO SINAN; TIVER A REFERÊNCIA TÉCNICA DE SAÚDE DO TRABALHADOR MUNICIPAL CAPACITADA EM VIGILÂNCIA EM SAÚDE DO TRABALHADOR.

FINALIDADE: ALCANÇAR A ATENÇÃO INTEGRAL A SAÚDE DOS TRABALHADORES REALIZANDO TANTO AÇÕES ASSISTENCIAIS, QUANTO AÇÕES DE VIGILÂNCIA, INCLUINDO A VIGILÂNCIA DOS FATORES DE RISCO, VIGILÂNCIA DOS EXPOSTOS E VIGILÂNCIA DOS DOENTES, E TAMBÉM AÇÕES DE PREVENÇÃO E PROMOÇÃO À SAÚDE VISANDO A REDUÇÃO DA MORBIMORTALIDADE DA POPULAÇÃO TRABALHADORA, COM DESTAQUE PARA AS AÇÕES NA EDUCAÇÃO PERMANENTE E EDUCAÇÃO POPULAR EM SAÚDE.

Regiões	Físico			Financeiro		
	Programado PPAG	Executado Jan/Dez	%	Programado PPAG	Executado Jan/Dez	%
Alto Paranaíba	24	16	66,67	0,00	0,00	-
Central	78	64	82,05	0,00	0,00	-
Centro Oeste	45	30	66,67	0,00	0,00	-
Estadual	0	0	-	483.263,00	3.194.142,26	660,95
Jequitinhonha / Mucuri	24	18	75,00	0,00	0,00	-
Mata	73	47	64,38	0,00	0,00	-
Noroeste de Minas	11	0	0,00	0,00	0,00	-
Norte de Minas	45	20	44,44	0,00	0,00	-
Rio Doce	25	14	56,00	0,00	0,00	-
Sul de Minas	99	45	45,45	0,00	0,00	-
Triângulo	26	18	69,23	0,00	0,00	-
Total	450	272	60,44	483.263,00	3.194.142,26	660,95

PROGRAMA : 239 - GESTÃO DO SISTEMA ÚNICO DE SAÚDE

UNIDADE RESPONSÁVEL : 4291 - FUNDO ESTADUAL DE SAÚDE

OBJETIVO: APERFEIÇOAR A GESTÃO DA SECRETARIA DE ESTADO DE SAÚDE DE MINAS GERAIS COM AÇÕES DE DESENVOLVIMENTO DE RECURSOS HUMANOS E GESTÃO PARTICIPATIVA (PARTICIPAÇÃO POPULAR E CONTROLE SOCIAL) VISANDO O AUMENTO DA EFICIÊNCIA ALOCATIVA E OTIMIZAÇÃO DO SISTEMA DE ATENÇÃO À SAÚDE.

PÚBLICO ALVO: GESTORES, TRABALHADORES, PRESTADORES DE SERVIÇO E USUÁRIOS DO SISTEMA ÚNICO DE SAÚDE.

Regiões	Financeiro		
	Programado PPAG	Executado Jan/Dez	%
Alto Paranaíba	0,00	39.254,81	-
Central	0,00	15.644.627,68	-
Centro Oeste	0,00	71.390,55	-
Estadual	79.576.415,00	37.558.048,06	47,20
Jequitinhonha / Mucuri	0,00	130.396,24	-
Mata	0,00	215.377,09	-
Noroeste de Minas	0,00	19.854,64	-
Norte de Minas	33.582.332,00	33.731.936,36	100,45
Rio Doce	0,00	160.647,50	-
Sul de Minas	0,00	115.470,44	-
Triângulo	0,00	74.395,25	-
Total	113.158.747,00	87.761.398,62	77,56

RELATÓRIO INSTITUCIONAL DE MONITORAMENTO
DEMONSTRATIVO DE EXECUÇÃO FÍSICA E FINANCEIRA - JAN A DEZ
PROGRAMAS ASSOCIADOS
REDE DE ATENÇÃO EM SAÚDE

AÇÕES DO PROGRAMA POR UNIDADE ORÇAMENTÁRIA

1541 - ESCOLA DE SAÚDE PÚBLICA DO ESTADO DE MINAS GERAIS

Ação : 4427 - DESENVOLVIMENTO DE RECURSOS HUMANOS - GESTÃO DO SISTEMA ÚNICO DE SAÚDE

Ação com meta física não cumulativa

Produto : PROFISSIONAL PARTICIPANTE DE AÇÃO DE CAPACITAÇÃO

Unidade de Medida : PARTICIPANTE

DETALHAMENTO DO PRODUTO: PROFISSIONAL DA SAÚDE PARTICIPANTE DE AÇÕES EDUCACIONAIS DA ESP-MG.

FINALIDADE: PROPICIAR O FORTALECIMENTO DAS AÇÕES INTERSETORIAIS NA GESTÃO DO SISTEMA ÚNICO DE SAÚDE (SUS/MG), POR MEIO DA QUALIFICAÇÃO DE PROFISSIONAL.

Regiões	Físico			Financeiro		
	Programado PPAG	Executado Jan/Dez	%	Programado PPAG	Executado Jan/Dez	%
Central	62	62	100,00	0,00	5.376,00	-
Centro Oeste	1	1	100,00	0,00	0,00	-
Estadual	0	0	-	6.558,00	0,00	0,00
Mata	1	1	100,00	0,00	0,00	-
Norte de Minas	1	1	100,00	0,00	0,00	-
Rio Doce	2	2	100,00	0,00	0,00	-
Sul de Minas	1	1	100,00	0,00	0,00	-
Total	68	68	100,00	6.558,00	5.376,00	81,98

4291 - FUNDO ESTADUAL DE SAÚDE

Ação : 2093 - OPERACIONALIZAÇÃO DO CONSELHO ESTADUAL DE SAÚDE

Ação com meta física não cumulativa

Produto : MUNICÍPIO APOIADO

Unidade de Medida : MUNICÍPIO

DETALHAMENTO DO PRODUTO: MUNICÍPIOS CONTEMPLADOS COM APOIO TÉCNICO E/OU FINANCEIRO PARA GARANTIR O FUNCIONAMENTO REGULAR DOS CONSELHOS MUNICIPAIS.

FINALIDADE: PPRROMOVER O CONTROLE SOCIAL NOS TERMOS DA LEGISLAÇÃO DO SUS GARANTINDO A PARTICIPAÇÃO DOS USUÁRIOS, PROFISSIONAIS DE SAÚDE, PRESTADORES DE SERVIÇO E GESTORES DO SISTEMA ÚNICO DE SAÚDE, VISANDO O CONTROLE DA EXECUÇÃO DA POLÍTICA DE SAÚDE E APOIO AOS CONSELHOS MUNICIPAIS DE SAÚDE CONSTANTES NO CADASTRO ESTADUAL DE CONSELHOS DE SAÚDE - CADCESMG E NACIONAL, PARA CUMPRIR A LEI FEDERAL COMPLEMENTAR 141/2012.

Regiões	Físico			Financeiro		
	Programado PPAG	Executado Jan/Dez	%	Programado PPAG	Executado Jan/Dez	%
Alto Paranaíba	31	31	100,00	0,00	35.730,60	-
Central	158	158	100,00	0,00	561.236,80	-
Centro Oeste	56	56	100,00	0,00	69.663,00	-
Estadual	0	0	-	10.168.294,00	3.617.031,94	35,57
Jequitinhonha / Mucuri	66	66	100,00	0,00	116.096,10	-
Mata	142	142	100,00	0,00	176.117,66	-
Noroeste de Minas	19	19	100,00	0,00	18.800,00	-
Norte de Minas	89	89	100,00	0,00	137.838,05	-
Rio Doce	102	102	100,00	0,00	149.872,10	-
Sul de Minas	155	155	100,00	0,00	98.295,55	-
Triângulo	35	35	100,00	0,00	70.146,10	-
Total	853	853	100,00	10.168.294,00	5.050.827,90	49,67

RELATÓRIO INSTITUCIONAL DE MONITORAMENTO
DEMONSTRATIVO DE EXECUÇÃO FÍSICA E FINANCEIRA - JAN A DEZ
PROGRAMAS ASSOCIADOS
REDE DE ATENÇÃO EM SAÚDE

AÇÃO : 2099 - FORTALECIMENTO DAS POLÍTICAS DE GESTÃO DO TRABALHO E PESSOAS

Produto : PARTICIPANTE CAPACITADO

Unidade de Medida : PARTICIPANTE

DETALHAMENTO DO PRODUTO: O CÁLCULO REFERE-SE A UM PRODUTO CUMULATIVO, DE FORMA QUE TODAS AS PARTICIPAÇÕES EM AÇÕES EDUCACIONAIS SERÃO CONSIDERADAS, INDEPENDENTE SE REALIZADAS POR UM MESMO SERVIDOR. ASSIM, SE UMA PESSOA PARTICIPAR TRÊS VEZES EM CURSOS DIFERENTES EM UM ANO, ELA SERÁ CONSIDERADA TRÊS VEZES - 03 PARTICIPANTES. PARA FINS DE CÁLCULO DO PRODUTO PARTICIPANTES CAPACITADOS, AS AÇÕES DEVEM ATENDER AOS SEGUINTE REQUISITOS: - DEMANDA INDIVIDUALIZADA, TAIS COMO PARTICIPAÇÃO EM SEMINÁRIOS, CONGRESSOS, EVENTO DE CARÁTER EDUCACIONAL, CURSOS DE CURTA DURAÇÃO, DE APERFEIÇOAMENTO E DE PÓS-GRADUAÇÃO, -DEMANDA DE AÇÕES EDUCACIONAIS CLASSIFICADAS COMO DE "DEMANDA COLETIVA" DA SES/MG - QUE PODEM VIR A SER ATENDIDAS POR MEIO DE ESTRUTURAÇÃO DE TURMAS ESPECÍFICAS (IN COMPANY), ADQUIRIDAS NO MERCADO DE FORMA INDIVIDUALIZADA OU DESENVOLVIDA DIRETAMENTE PELA SES/MG, INCLUSIVE NA MODALIDADE À DISTÂNCIA; ADEQUAR PARA COMPUTAR, -AUTORIZADAS PELA DIRETORIA DE DESENVOLVIMENTO DE PESSOAS - DDP, -CUJA DESPESA COM DIÁRIA E/OU INSCRIÇÃO E/OU MENSALIDADE SEJA ORIUNDA DESTA AÇÃO-PROGRAMA DO ORÇAMENTO; -CONCLUÍDAS NO ANO DE REFERÊNCIA, COM A ADEQUADA OBSERVÂNCIA DOS CRITÉRIOS DE APROVEITAMENTO E FREQUÊNCIA ADOTADOS PELA INSTITUIÇÃO DE ENSINO E/OU ORGANIZADORA DO EVENTO E -DIRECIONADAS PARA A MELHORIA DO DESEMPENHO INSTITUCIONAL E DA QUALIFICAÇÃO DO CORPO FUNCIONAL EM EXERCÍCIO NA SES/MG, NÃO SERÃO CONSIDERADAS PARA FINS DE CÁLCULO DO PRODUTO; -A PARTICIPAÇÃO EM CURSOS DISPONIBILIZADOS PELA SECRETARIA DE PLANEJAMENTO E GESTÃO (SEPLAG), EM PARCERIA COM A FUNDAÇÃO JOÃO PINHEIRO OU POR MEIO DO PLANO ANUAL DE DESENVOLVIMENTO DO SERVIDOR (PADES) ÚNICO; -A PARTICIPAÇÃO EM AÇÕES EDUCACIONAIS CUSTEADAS TOTALMENTE PELÓ MINISTÉRIO DA SAÚDE OU COM RECURSOS FEDERAIS, MESMO QUANDO CLASSIFICADA COMO DEMANDA INDIVIDUALIZADA E A PARTICIPAÇÃO EM EVENTOS QUE A SES APÓIA E RECEBE COMO CONTRAPARTIDA, VAGAS PARA PARTICIPAÇÃO.

FINALIDADE: FOMENTAR O DESENVOLVIMENTO DO PROFISSIONAL NAS CARREIRAS DO SUSMG.COM APRIMORAMENTO PROFISSIONAL E NA MELHORIA DOS RESULTADOS E DA QUALIDADE DOS SERVIÇOS DE SAÚDE OFERTADOS AO USUÁRIO,VISANDO O FORTALECIMENTO DA GESTÃO ATRAVÉS DAS POLÍTICAS E AÇÕES GERENCIANDO O DESEMPENHO INDIVIDUAL,ASSEGURANDO A VALORIZAÇÃO DO TRABALHADOR, BEM COMO AUXILIAR NA CONSOLIDAÇÃO DA POLÍTICA DE GESTÃO DO TRABALHO SOBRETUDO NA DEFINIÇÃO DE ESTRATÉGIAS NA REALIZAÇÃO E ADMINISTRAÇÃO DE CONCURSOS PÚBLICOS.

Regiões	Físico			Financeiro		
	Programado PPAG	Executado Jan/Dez	%	Programado PPAG	Executado Jan/Dez	%
Alto Paranaíba	3	5	166,67	0,00	3.230,21	-
Central	66	35	53,03	0,00	49.033,45	-
Centro Oeste	0	7	-	0,00	637,50	-
Estadual	0	0	-	45.046.400,00	3.716.312,90	8,25
Jequitinhonha / Mucuri	9	5	55,56	0,00	1.944,66	-
Mata	13	20	153,85	0,00	5.634,33	-
Noroeste de Minas	2	1	50,00	0,00	0,00	-
Norte de Minas	7	11	157,14	0,00	3.040,21	-
Rio Doce	6	13	216,67	0,00	3.224,85	-
Sul de Minas	12	16	133,33	0,00	5.849,54	-
Triângulo	12	11	91,67	0,00	2.305,05	-
Total	130	124	95,38	45.046.400,00	3.791.212,70	8,42

Ação : 4029 - MANUTENÇÃO DO HOSPITAL UNIVERSITÁRIO CLEMENTE DE FARIA

Ação com meta física não cumulativa

Produto : HOSPITAL BENEFICIADO

Unidade de Medida : HOSPITAL

DETALHAMENTO DO PRODUTO: HOSPITAL CONTEMPLADO COM RECURSO PARA REALIZAÇÃO DE CONSULTAS MÉDICAS URGENCIA/EMERGENCIA, CONSULTAS ESPECIALIZADAS, ATENDIMENTOS COM OBSERVAÇÃO, INTERNAÇÕES, EXAMES DE APOIO DIAGNÓSTICOS, PARTOS, CONSULTAS COM ADMINISTRAÇÃO DE MEDICAMENTOS, TRANSFUSÕES E PEQUENAS CIRURGIAS

FINALIDADE: PRESTAR ASSISTÊNCIA A SAÚDE COM QUALIDADE E EFICIÊNCIA E DESENVOLVER O ENSINO, A PESQUISA E A EXTENSÃO NA ÁREA DA SAÚDE, OFERECENDO AOS ALUNOS A EXPERIÊNCIA NECESSÁRIA A PRÁTICA PROFISSIONAL

Regiões	Físico			Financeiro		
	Programado PPAG	Executado Jan/Dez	%	Programado PPAG	Executado Jan/Dez	%
Norte de Minas	1	1	100,00	33.582.332,00	33.582.332,00	100,00
Total	1	1	100,00	33.582.332,00	33.582.332,00	100,00

AÇÃO : 4238 - AÇÕES EDUCACIONAIS PARA O SISTEMA ÚNICO DE SAÚDE

Produto : AÇÃO EDUCACIONAL REALIZADA

Unidade de Medida : AÇÃO

DETALHAMENTO DO PRODUTO: AÇÕES EDUCACIONAIS REALIZADAS (CURSOS, OFICINAS, REUNIÕES, TREINAMENTOS, QUALIFICAÇÕES, ESPECIALIZAÇÕES DENTRE OUTROS) EM TURMAS ESTRUTURADAS NOS NÍVEIS: CENTRAL, REGIÕES DE SAÚDE, MUNICIPAL E POR PONTO DE ATENÇÃO À SAÚDE. SERÁ CONSIDERADO NA CONTAGEM DO PRODUTO CADA CAPACITAÇÃO POR TEMA, INDEPENDENTE DO NÚMERO DE VEZES REPETIDAS QUE ESTA FOR EXECUTADA.

FINALIDADE: DESENVOLVER PROCESSO DE EDUCAÇÃO PERMANENTE QUE VISE À TRANSFORMAÇÃO DAS PRÁTICAS DE SAÚDE E À QUALIFICAÇÃO DO CUIDADO OFERTADO À POPULAÇÃO INSERINDO EDUCAÇÃO POPULAR EM SAÚDE NESTE CONTEXTO.

Regiões	Físico			Financeiro		
	Programado PPAG	Executado Jan/Dez	%	Programado PPAG	Executado Jan/Dez	%
Central	14	8	57,14	0,00	0,00	-
Estadual	0	0	-	201.605,00	0,00	0,00
Total	14	8	57,14	201.605,00	0,00	0,00

RELATÓRIO INSTITUCIONAL DE MONITORAMENTO
DEMONSTRATIVO DE EXECUÇÃO FÍSICA E FINANCEIRA - JAN A DEZ
PROGRAMAS ASSOCIADOS
REDE DE ATENÇÃO EM SAÚDE

Ação : 4243 - FORTALECIMENTO DA GOVERNANÇA DO SUS

Ação com meta física não cumulativa

Produto : LINHA GUIA REVISADA **Unidade de Medida : LINHA GUIA**

DETALHAMENTO DO PRODUTO: SERÁ CONSIDERADO COMO PRODUTO LINHA GUIA REVISADA

FINALIDADE: A PARTIR DA PUBLICAÇÃO DO DECRETO 7508/2011, COM O OBJETIVO DE GARANTIR O DIREITO À SAÚDE DOS CIDADÃOS, PARA ALCANÇAR DETERMINADOS OBJETIVOS EM TERMOS DE EQUIDADE TERRITORIAL, EFICIÊNCIA E QUALIDADE DOS SERVIÇOS DE SAÚDE. A IMPLEMENTAÇÃO DO CONTRATO ORGANIZATIVO DE AÇÃO PÚBLICA (COAP) E SEUS DISPOSITIVOS, POTENCIALIZA O PAPEL DAS REGIÕES DE SAÚDE NA PROVISÃO DE SERVIÇOS. SERÁ NECESSÁRIO DEFINIR COMO SE ORGANIZAM AS RELAÇÕES NO NÍVEL REGIONAL E ENTRE A REGIÃO E OS PROVEDORES DE SERVIÇOS.

Regiões	Físico			Financeiro		
	Programado PPAG	Executado Jan/Dez	%	Programado PPAG	Executado Jan/Dez	%
Alto Paranaíba	0	0	-	0,00	294,00	-
Central	0	0	-	0,00	4.062.708,37	-
Centro Oeste	0	0	-	0,00	1.090,05	-
Estadual	4	0	0,00	9.272.834,00	30.224.703,22	325,95
Jequitinhonha / Mucuri	0	0	-	0,00	12.355,48	-
Mata	0	0	-	0,00	33.625,10	-
Noroeste de Minas	0	0	-	0,00	1.054,64	-
Norte de Minas	0	0	-	0,00	8.726,10	-
Rio Doce	0	0	-	0,00	7.550,55	-
Sul de Minas	0	0	-	0,00	11.325,35	-
Triângulo	0	0	-	0,00	1.944,10	-
Total	4	0	0,00	9.272.834,00	34.365.376,96	370,60

Ação : 4288 - TELE MINAS SAÚDE

Ação com meta física não cumulativa

Produto : MUNICÍPIO ATENDIDO **Unidade de Medida : MUNICÍPIO**

DETALHAMENTO DO PRODUTO: MUNICÍPIO ATENDIDO COM OS SEGUINTES SERVIÇOS: SEGUNDA OPINIÃO PARA ATENÇÃO PRIMÁRIA; LAUDO POR TELEMEDICINA PARA ATENÇÃO PRIMÁRIA, SECUNDÁRIA E TERCIÁRIA; TELEMONITORAMENTO DE PACIENTE GRAVE.

FINALIDADE: MELHORAR A QUALIDADE DOS SERVIÇOS PRESTADOS PELOS PONTOS DE ATENÇÃO À SAÚDE, TORNANDO-OS MAIS RESOLUTIVOS ATRAVÉS DE SEU ADENSAMENTO TECNOLÓGICO E DO APOIO AOS PROFISSIONAIS NAS DECISÕES CLÍNICAS, TENDO COMO CONSEQUÊNCIA O FORTALECIMENTO DOS VÍNCULOS ENTRE USUÁRIOS E EQUIPES, AMPLIANDO O ACESSO DA POPULAÇÃO AOS SERVIÇOS ESPECIALIZADOS DE SAÚDE E COLABORANDO COM A CIÊNCIA E TECNOLOGIA E A AMPLIAÇÃO DA EFICIÊNCIA E EFICÁCIA DO SISTEMA DE SAÚDE.

Regiões	Físico			Financeiro		
	Programado PPAG	Executado Jan/Dez	%	Programado PPAG	Executado Jan/Dez	%
Alto Paranaíba	31	28	90,32	0,00	0,00	-
Central	158	93	58,86	0,00	10.966.273,06	-
Centro Oeste	56	46	82,14	0,00	0,00	-
Estadual	0	0	-	14.880.724,00	0,00	0,00
Jequitinhonha / Mucuri	66	42	63,64	0,00	0,00	-
Mata	142	130	91,55	0,00	0,00	-
Noroeste de Minas	19	16	84,21	0,00	0,00	-
Norte de Minas	89	71	79,78	0,00	0,00	-
Rio Doce	102	87	85,29	0,00	0,00	-
Sul de Minas	155	132	85,16	0,00	0,00	-
Triângulo	35	32	91,43	0,00	0,00	-
Total	853	677	79,37	14.880.724,00	10.966.273,06	73,69

PROGRAMA : 246 - SEGURANÇA ALIMENTAR

UNIDADE RESPONSÁVEL : 1631 - SECRETARIA-GERAL

OBJETIVO: PROPOR POLÍTICAS, PROGRAMAS E AÇÕES QUE CONFIGUREM O DIREITO À ALIMENTAÇÃO E À NUTRIÇÃO COMO PARTE INTEGRANTE DOS DIREITOS HUMANOS, PROPOR E ACOMPANHAR AS AÇÕES DO GOVERNO NA ÁREA DE SEGURANÇA ALIMENTAR, ARTICULAR ÁREAS DO GOVERNO ESTADUAL COM ORGANIZAÇÕES DA SOCIEDADE CIVIL PARA A IMPLEMENTAÇÃO DE AÇÕES DE COMBATE ÀS CAUSAS DA MISÉRIA E DA FOME.

PÚBLICO ALVO: POPULAÇÃO CARENTE EM ALIMENTAÇÃO.

Regiões	Financeiro		
	Programado PPAG	Executado Jan/Dez	%
Central	315.089,00	594.231,25	188,59
Estadual	330.000,00	0,00	0,00
Total	645.089,00	594.231,25	92,12

RELATÓRIO INSTITUCIONAL DE MONITORAMENTO
DEMONSTRATIVO DE EXECUÇÃO FÍSICA E FINANCEIRA - JAN A DEZ
PROGRAMAS ASSOCIADOS
REDE DE ATENÇÃO EM SAÚDE

AÇÕES DO PROGRAMA POR UNIDADE ORÇAMENTÁRIA

1631 - SECRETARIA-GERAL

Ação : 1140 - MANUTENÇÃO DAS ATIVIDADES DO CENTRO DE REFERÊNCIA EM SEGURANÇA ALIMENTAR E NUTRICIONAL SUSTENTÁVEL (CRESANS)

Ação com meta física não cumulativa

Produto : AÇÃO APOIADA **Unidade de Medida : AÇÃO**

DETALHAMENTO DO PRODUTO: REALIZAÇÃO DE DIAGNÓSTICO SOBRE A SEGURANÇA ALIMENTAR E VIOLAÇÃO DO DIREITO HUMANO A ALIMENTAÇÃO ADEQUADA NAS DIVERSAS REGIÕES DO ESTADO; REALIZAÇÃO DE PROJETOS DE PESQUISA EM TEMAS ESPECÍFICOS RELACIONADOS A SEGURANÇA ALIMENTAR NUTRICIONAL SUSTENTÁVEL; IMPLANTAÇÃO DE BANCO DE DADOS SOBRE OS DIAGNÓSTICO E PESQUISAS REALIZADOS; REALIZAÇÃO DE CURSOS DE CAPACITAÇÃO DE AGENTES SOCIAIS, CONSELHEIROS E GESTORES PÚBLICOS; ELABORAÇÃO DE MATERIAL PEDAGÓGICO PARA AS CAPACITAÇÕES E DIVULGAÇÃO DA SEGURANÇA ALIMENTAR NUTRICIONAL SUSTENTÁVEL.

FINALIDADE: MANUTENÇÃO DAS ATIVIDADES DO CENTRO DE REFERÊNCIA EM SEGURANÇA ALIMENTAR E NUTRICIONAL SUSTENTÁVEL (CRESANS), CUJO OBJETIVO É O DE PROMOVER AÇÕES DE CONSTRUÇÃO DA CIDADANIA E SEGURANÇA ALIMENTAR, POR MEIO DE INTERVENÇÕES SOCIO-EDUCATIVAS SOBRE O ACESSO AOS ALIMENTOS E ÀS INFORMAÇÕES NECESSÁRIAS PARA UMA ALIMENTAÇÃO SAUDÁVEL.

Regiões	Físico			Financeiro		
	Programado PPAG	Executado Jan/Dez	%	Programado PPAG	Executado Jan/Dez	%
Central	1	0	0,00	1.000,00	0,00	0,00
Total	1	0	0,00	1.000,00	0,00	0,00

Ação : 2046 - MANUTENÇÃO DAS ATIVIDADES DO CONSELHO DE SEGURANÇA ALIMENTAR DE MINAS GERAIS (CONSEA/MG)

Ação com meta física não cumulativa

Produto : AÇÃO DE ARTICULAÇÃO E PLANEJAMENTO OPERACIONAL INTEGRADA REALIZADA **Unidade de Medida : UNIDADE**

DETALHAMENTO DO PRODUTO: PROPOR, ARTICULAR, INCENTIVAR, COORDENAR E FORMULAR PLANO DE AÇÃO ESTADUAL VISANDO POLÍTICAS PÚBLICAS DE SEGURANÇA ALIMENTAR NUTRICIONAL SUSTENTÁVEL, ATRAVÉS DE REUNIÕES TÉCNICAS COM AS COMISSÕES REGIONAIS DE SEGURANÇA ALIMENTAR E INCENTIVAR PARCERIAS QUE GARANTAM A MOBILIZAÇÃO EM TORNO DO TEMA SEGURANÇA ALIMENTAR.

FINALIDADE: COORDENAR AS AÇÕES DO CONSELHO DE SEGURANÇA ALIMENTAR DE MINAS GERAIS (CONSEA/MG) E APOIAR AS COMISSÕES REGIONAIS DE SEGURANÇA ALIMENTAR E NUTRICIONAL SUSTENTÁVEL (CRSANS), ATRAVÉS DA ARTICULAÇÃO ENTRE GOVERNO E SOCIEDADE CIVIL NA PROPOSIÇÃO DE DIRETRIZES PARA AS AÇÕES DE SEGURANÇA ALIMENTAR E NUTRICIONAL.

Regiões	Físico			Financeiro		
	Programado PPAG	Executado Jan/Dez	%	Programado PPAG	Executado Jan/Dez	%
Central	1	1	100,00	300.000,00	590.527,25	196,84
Estadual	0	0	-	330.000,00	0,00	0,00
Total	1	1	100,00	630.000,00	590.527,25	93,73

Ação : 2075 - ARTICULAÇÃO INSTITUCIONAL E INTERSETORIAL EM SEGURANÇA ALIMENTAR E NUTRICIONAL SUSTENTÁVEL

Ação com meta física não cumulativa

Produto : AÇÃO DE COORDENAÇÃO REALIZADA **Unidade de Medida : AÇÃO**

DETALHAMENTO DO PRODUTO: ACOMPANHAMENTO DA EXECUÇÃO DOS PROJETOS, PROCESSOS E DO PLANO ESTADUAL DE SEGURANÇA ALIMENTAR E NUTRICIONAL SUSTENTÁVEL, REALIZAÇÃO DE REUNIÕES E VISITAS IN LOCO, INTERLOCUÇÃO DAS SECRETARIAS DE ESTADO INTEGRANTES DO COMITÊ TEMÁTICO DE SEGURANÇA ALIMENTAR E NUTRICIONAL SUSTENTÁVEL.

FINALIDADE: ARTICULAR A GESTÃO TRANSVERSAL E COORDENAR O DESENVOLVIMENTO DE POLÍTICAS PÚBLICAS NA ÁREA DE SEGURANÇA ALIMENTAR E NUTRICIONAL SUSTENTÁVEL ENTRE OS ÓRGÃOS E ENTIDADES DA ADMINISTRAÇÃO PÚBLICA ESTADUAL.

Regiões	Físico			Financeiro		
	Programado PPAG	Executado Jan/Dez	%	Programado PPAG	Executado Jan/Dez	%
Central	1	1	100,00	14.089,00	3.704,00	26,29
Total	1	1	100,00	14.089,00	3.704,00	26,29

PROGRAMA : 254 - GERAÇÃO DE CONHECIMENTOS CIENTÍFICOS E BIOTECNOLÓGICOS

UNIDADE RESPONSÁVEL : 2261 - FUNDAÇÃO EZEQUIEL DIAS

OBJETIVO: GERAR, REGISTRAR, DIVULGAR E PROTEGER CONHECIMENTOS CIENTÍFICOS E BIOTECNOLÓGICOS NA ÁREA DA SAÚDE, COM ÊNFASE EM COMPONENTES BIOATIVOS DE ORIGEM ANIMAL E VEGETAL; DESCOBRIR NOVAS TECNOLOGIAS PARA PREVENÇÃO E COMBATE DE DOENÇAS NO ÂMBITO ESTADUAL, NACIONAL E INTERNACIONAL.

PÚBLICO ALVO: CIENTISTAS, PESQUISADORES E A POPULAÇÃO EM GERAL

Regiões	Financeiro		
	Programado PPAG	Executado Jan/Dez	%
Central	6.192.046,00	2.024.151,90	32,69
Centro Oeste	0,00	0,00	-
Jequitinhonha / Mucuri	0,00	0,00	-
Mata	0,00	0,00	-
Norte de Minas	0,00	0,00	-
Rio Doce	0,00	0,00	-
Sul de Minas	0,00	0,00	-
Triângulo	0,00	0,00	-
Total	6.192.046,00	2.024.151,90	32,69

RELATÓRIO INSTITUCIONAL DE MONITORAMENTO
DEMONSTRATIVO DE EXECUÇÃO FÍSICA E FINANCEIRA - JAN A DEZ
PROGRAMAS ASSOCIADOS
REDE DE ATENÇÃO EM SAÚDE

AÇÕES DO PROGRAMA POR UNIDADE ORÇAMENTÁRIA

2261 - FUNDAÇÃO EZEQUIEL DIAS

AÇÃO : 1002 - POPULARIZAÇÃO DA CIÊNCIA

Produto : EXPOSIÇÃO REALIZADA **Unidade de Medida : EXPOSIÇÃO**

DETALHAMENTO DO PRODUTO: ATIVIDADES DE DIVULGAÇÃO CIENTÍFICA NO AMBITO DO ESTADO DE MINAS GERAIS.

FINALIDADE: DIFUSÃO DE CONHECIMENTOS CIENTÍFICOS DE MANEIRA DIDÁTICA E LÚDICA, POR MEIO DE EXPOSIÇÕES ITINERANTES, OFICINAS E ATIVIDADES INTERATIVAS, OBJETIVANDO AGUÇAR A CURIOSIDADE DOS VISITANTES, DESPERTAR O INTERESSE PELA CIÊNCIA, E REFORÇAR A IMPORTÂNCIA DA PESQUISA CIENTÍFICA PARA A SOCIEDADE, ESTÍMULO AS AÇÕES DE PREVENÇÃO; DIVULGAÇÃO DO SUS; AMPLIAÇÃO DA PARTICIPAÇÃO SOCIAL.

Regiões	Físico			Financeiro		
	Programado PPAG	Executado Jan/Dez	%	Programado PPAG	Executado Jan/Dez	%
Central	24	8	33,33	1.000,00	0,00	0,00
Centro Oeste	0	1	-	0,00	0,00	-
Jequitinhonha / Mucuri	0	1	-	0,00	0,00	-
Mata	0	3	-	0,00	0,00	-
Norte de Minas	0	1	-	0,00	0,00	-
Rio Doce	0	4	-	0,00	0,00	-
Sul de Minas	0	1	-	0,00	0,00	-
Triângulo	0	1	-	0,00	0,00	-
Total	24	20	83,33	1.000,00	0,00	0,00

Ação : 2079 - PESQUISA E DESENVOLVIMENTO NA ÁREA DE SAÚDE

Ação com meta física não cumulativa

Produto : PROJETO DE PESQUISA EM DESENVOLVIMENTO **Unidade de Medida : PROJETO / PESQUISA**

DETALHAMENTO DO PRODUTO: PROJETOS DE PESQUISA BÁSICA E OU APLICADA.

FINALIDADE: GERAR CONHECIMENTO CIENTÍFICOS VOLTADOS A INOVAÇÃO TECNOLÓGICA, DESENVOLVER POTENCIAIS BIOPRODUTOS PARA APLICAÇÃO NA ÁREA DA SAÚDE HUMANA E ANIMAL; ALÉM DE PRODUTOS E PROCESSOS PARA DIAGNÓSTICO DE DOENÇAS.

Regiões	Físico			Financeiro		
	Programado PPAG	Executado Jan/Dez	%	Programado PPAG	Executado Jan/Dez	%
Central	30	30	100,00	6.191.046,00	2.024.151,90	32,69
Total	30	30	100,00	6.191.046,00	2.024.151,90	32,69

PROGRAMA : 275 - ESTRUTURAÇÃO DA REDE ESTADUAL DE ASSISTÊNCIA FARMACÊUTICA.

UNIDADE RESPONSÁVEL : 4291 - FUNDO ESTADUAL DE SAÚDE

OBJETIVO: GARANTIR O USO RACIONAL DOS MEDICAMENTOS PELA POPULAÇÃO, POR MEIO DA QUALIFICAÇÃO DOS SERVIÇOS FARMACÊUTICOS NO SISTEMA ÚNICO DE SAÚDE (SUS) E DA ORGANIZAÇÃO E MANUTENÇÃO DE AÇÕES DE ASSISTÊNCIA FARMACÊUTICA PARA ATENÇÃO À SAÚDE.

PÚBLICO ALVO: USUÁRIOS DO SISTEMA ÚNICO DE SAÚDE EM MINAS GERAIS QUE NECESSITAM DE TERAPÊUTICA MEDICAMENTOSA.

Regiões	Financeiro		
	Programado PPAG	Executado Jan/Dez	%
Alto Paranaíba	698.632,00	1.889.826,96	270,50
Central	3.998.824,00	7.696.089,54	192,46
Centro Oeste	1.521.777,00	2.635.531,10	173,19
Estadual	8.044.535,00	10.000.681,55	124,32
Jequitinhonha / Mucuri	2.037.199,00	3.567.941,47	175,14
Mata	3.439.310,00	5.956.816,79	173,20
Noroeste de Minas	344.300,00	565.574,42	164,27
Norte de Minas	2.097.578,00	4.229.818,88	201,65
Rio Doce	2.693.233,00	4.376.564,64	162,50
Sul de Minas	3.319.320,00	5.533.503,04	166,71
Triângulo	1.161.765,00	2.778.279,85	239,14
Total	29.356.473,00	49.230.628,24	167,70

RELATÓRIO INSTITUCIONAL DE MONITORAMENTO
DEMONSTRATIVO DE EXECUÇÃO FÍSICA E FINANCEIRA - JAN A DEZ
PROGRAMAS ASSOCIADOS
REDE DE ATENÇÃO EM SAÚDE

AÇÕES DO PROGRAMA POR UNIDADE ORÇAMENTÁRIA

4291 - FUNDO ESTADUAL DE SAÚDE

AÇÃO : 4422 - ESTRUTURAÇÃO FÍSICA DA REDE FARMÁCIA DE MINAS

Produto : FARMÁCIA IMPLANTADA **Unidade de Medida : FARMÁCIA**

DETALHAMENTO DO PRODUTO: CONSIDERA-SE COMO FARMÁCIA IMPLANTADA AQUELAS CONSTRUÍDAS COM REPASSE DE INCENTIVO FINANCEIRO PARA CONSTRUÇÃO E MATERIAL PERMANENTE DOADO PELA SES, APTAS PARA FUNCIONAMENTO.

FINALIDADE: ESTRUTURAR A REDE DE ASSISTÊNCIA FARMACÉUTICA NO ESTADO DE MINAS GERAIS VISANDO A MELHORIA DO ACESSO, USO RACIONAL DE MEDICAMENTOS E UMA MELHOR PRESTAÇÃO DE SERVIÇO À POPULAÇÃO.

Regiões	Físico			Financeiro		
	Programado PPAG	Executado Jan/Dez	%	Programado PPAG	Executado Jan/Dez	%
Alto Paranaíba	0	14	-	60.167,00	1.470.000,00	2.443,20
Central	0	68	-	842.335,00	5.850.116,96	694,51
Centro Oeste	0	23	-	381.056,00	1.899.668,48	498,53
Estadual	77	1	1,30	6.619.003,00	49.910,00	0,75
Jequitinhonha / Mucuri	0	36	-	539.493,00	2.691.668,48	498,93
Mata	0	50	-	681.888,00	4.304.085,60	631,20
Noroeste de Minas	0	4	-	0,00	311.000,00	-
Norte de Minas	0	47	-	264.733,00	3.187.754,08	1.204,14
Rio Doce	0	39	-	705.956,00	3.043.502,72	431,12
Sul de Minas	0	54	-	320.889,00	3.782.422,56	1.178,73
Triângulo	0	30	-	280.778,00	2.337.251,36	832,42
Total	77	366	475,32	10.696.298,00	28.927.380,24	270,44

Ação : 4582 - MANUTENÇÃO DA REDE FARMÁCIA DE MINAS

Ação com meta física não cumulativa

Produto : FARMÁCIA MANTIDA **Unidade de Medida : FARMÁCIA**

DETALHAMENTO DO PRODUTO: O PRODUTO SE REFERE AO INCENTIVO PARA MANUTENÇÃO DA UNIDADE INCLUINDO O PROFISSIONAL FARMACÉUTICO NAS UNIDADES DA REDE FARMÁCIA DE MINAS IMPLANTADAS E/OU EM CONSTRUÇÃO. O PROGRAMA EXIGE UM FARMACÉUTICO PARA CADA UNIDADE.

FINALIDADE: PROMOVER A MANUTENÇÃO DAS UNIDADES DA REDE FARMÁCIA DE MINAS IMPLANTADAS, FAZENDO COM QUE A FARMÁCIA COMUNITÁRIA DO SISTEMA ÚNICO DE SAÚDE (SUS) SEJA RECONHECIDA COMO ESTABELECIMENTO DE SAÚDE DE REFERÊNCIA NA PRESTAÇÃO DE SERVIÇOS FARMACÉUTICOS PARA A POPULAÇÃO, COM CONSEQUENTE MELHORIA DO ACESSO, USO RACIONAL DOS MEDICAMENTOS, BEM COMO MAIOR INTEGRAÇÃO COM OS OUTROS SERVIÇOS DA REDE DE ATENÇÃO À SAÚDE.

Regiões	Físico			Financeiro		
	Programado PPAG	Executado Jan/Dez	%	Programado PPAG	Executado Jan/Dez	%
Alto Paranaíba	36	26	72,22	638.465,00	419.826,96	65,76
Central	176	102	57,95	3.156.489,00	1.845.972,58	58,48
Centro Oeste	64	43	67,19	1.140.721,00	735.862,62	64,51
Estadual	8	0	0,00	1.425.532,00	9.950.771,55	698,04
Jequitinhonha / Mucuri	85	52	61,18	1.497.706,00	876.272,99	58,51
Mata	154	92	59,74	2.757.422,00	1.652.731,19	59,94
Noroeste de Minas	19	14	73,68	344.300,00	254.574,42	73,94
Norte de Minas	104	54	51,92	1.832.845,00	1.042.064,80	56,86
Rio Doce	114	79	69,30	1.987.277,00	1.333.061,92	67,08
Sul de Minas	168	108	64,29	2.998.431,00	1.751.080,48	58,40
Triângulo	50	23	46,00	880.987,00	441.028,49	50,06
Total	978	593	60,63	18.660.175,00	20.303.248,00	108,81

REDE DE CIDADES

RELATÓRIO INSTITUCIONAL DE MONITORAMENTO
DEMONSTRATIVO DE EXECUÇÃO FÍSICA E FINANCEIRA - JAN A DEZ
PROGRAMAS ASSOCIADOS
REDE DE CIDADES

PROGRAMA : 126 - RADIODIFUSÃO

UNIDADE RESPONSÁVEL : 2381 - DEPARTAMENTO ESTADUAL DE TELECOMUNICAÇÕES DE MINAS GERAIS

OBJETIVO: - MANTER O FUNCIONAMENTO DOS SISTEMAS DE TRANSMISSÃO E RETRANSMISSÃO DE SINAIS DE TELEVISÃO (PERRTV), VIA SATÉLITE E VIA TERRESTRE, DE PROPRIEDADE DO DETEL, INSTALADOS NOS MUNICÍPIOS MINEIROS NÃO ATENDIDOS DIRETAMENTE PELAS EMISSORAS COMERCIAIS. - MANTER E COMPARTILHAR O USO DAS ESTAÇÕES RETRANSMISSORAS E REPETIDORAS DE SUA PROPRIEDADE, PROMOVENDO A INTEGRAÇÃO DAS REGIÕES DO ESTADO E EFETIVANDO O DIREITO FUNDAMENTAL DO CIDADÃO AO ACESSO À COMUNICAÇÃO E AO LAZER.

PÚBLICO ALVO: POPULAÇÃO DOS MUNICÍPIOS MINEIROS QUE RECEBEM SINAIS DE TELEVISÃO ATRAVÉS DOS SISTEMAS DE RETRANSMISSÃO INSTALADOS E MANTIDOS PELO DETEL.

Regiões	Financeiro		
	Programado PPAG	Executado Jan/Dez	%
Alto Paranaíba	7.200,00	55.647,75	772,89
Central	1.792.576,00	1.749.787,27	97,61
Centro Oeste	92.160,00	97.386,31	105,67
Jequitinhonha / Mucuri	70.560,00	33.735,46	47,81
Mata	34.560,00	415.613,10	1.202,58
Noroeste de Minas	0,00	20.084,31	-
Norte de Minas	18.720,00	91.941,39	491,14
Rio Doce	23.040,00	267.335,83	1.160,31
Sul de Minas	156.960,00	216.787,81	138,12
Triângulo	4.320,00	7.363,16	170,44
Total	2.200.096,00	2.955.682,39	134,34

AÇÕES DO PROGRAMA POR UNIDADE ORÇAMENTÁRIA

2381 - DEPARTAMENTO ESTADUAL DE TELECOMUNICAÇÕES DE MINAS GERAIS

AÇÃO : 4170 - MANUTENÇÃO E DIGITALIZAÇÃO DOS SISTEMAS DE TRANSMISSÃO E RETRANSMISSÃO DE TV IMPLANTADOS

Produto : MANUTENÇÃO REALIZADA

Unidade de Medida : SERVIÇO

DETALHAMENTO DO PRODUTO: EXECUTAR MANUTENÇÕES PREVENTIVAS E CORRETIVAS NOS SISTEMAS DE TRANSMISSÃO E RETRANSMISSÃO DE SINAIS DE TV

FINALIDADE: - MANTER EM FUNCIONAMENTO, COM BOA QUALIDADE, OS SISTEMAS DE RETRANSMISSÃO DE SINAIS DE TELEVISÃO INSTALADOS E PROMOVER A DIGITALIZAÇÃO DOS SISTEMAS NOS PRAZOS DEFINIDOS PELO MINISTÉRIO DAS COMUNICAÇÕES.

Regiões	Físico			Financeiro		
	Programado PPAG	Executado Jan/Dez	%	Programado PPAG	Executado Jan/Dez	%
Alto Paranaíba	5	13	260,00	7.200,00	55.647,75	772,89
Central	86	148	172,09	1.792.576,00	1.749.787,27	97,61
Centro Oeste	64	36	56,25	92.160,00	97.386,31	105,67
Jequitinhonha / Mucuri	49	23	46,94	70.560,00	33.735,46	47,81
Mata	24	152	633,33	34.560,00	415.613,10	1.202,58
Noroeste de Minas	0	6	-	0,00	20.084,31	-
Norte de Minas	13	71	546,15	18.720,00	91.941,39	491,14
Rio Doce	16	105	656,25	23.040,00	267.335,83	1.160,31
Sul de Minas	109	77	70,64	156.960,00	216.787,81	138,12
Triângulo	3	7	233,33	4.320,00	7.363,16	170,44
Total	369	638	172,90	2.200.096,00	2.955.682,39	134,34

PROGRAMA : 135 - TELEFONIA RURAL

UNIDADE RESPONSÁVEL : 2111 - FUNDAÇÃO RURAL MINEIRA-RURALMINAS

OBJETIVO: EXPANDIR OS BENEFÍCIOS DA TELEFONIA PARA A ÁREA RURAL DO ESTADO.

PÚBLICO ALVO: POPULAÇÃO DE COMUNIDADES E POVOADOS DO ESTADO DE MINAS GERAIS SEM ACESSO AOS MEIOS DE TELECOMUNICAÇÕES POR NÃO TEREM SIDO CONTEMPLADOS NO PLANO GERAL DE METAS PARA UNIVERSALIZAÇÃO (TELEFONIA FIXA) DEFINIDO PELA ANATEL.

Regiões	Financeiro		
	Programado PPAG	Executado Jan/Dez	%
Central	1.000,00	0,00	0,00
Jequitinhonha / Mucuri	1.000,00	0,00	0,00
Total	2.000,00	0,00	0,00

RELATÓRIO INSTITUCIONAL DE MONITORAMENTO
DEMONSTRATIVO DE EXECUÇÃO FÍSICA E FINANCEIRA - JAN A DEZ
PROGRAMAS ASSOCIADOS
REDE DE CIDADES

AÇÕES DO PROGRAMA POR UNIDADE ORÇAMENTÁRIA

2111 - FUNDAÇÃO RURAL MINEIRA-RURALMINAS

AÇÃO : 4050 - PLANEJAMENTO E EXECUÇÃO DO SISTEMA DE TELEFONIA RURAL

Produto : POSTO TELEFÔNICO RURAL INSTALADO **Unidade de Medida : POSTO TELEFÔNICO**

DETALHAMENTO DO PRODUTO: POSTO TELEFÔNICO RURAL EQUIPADO COM RÁDIO QUE PERMITE A TRANSMISSÃO DE VOZ E DADOS

FINALIDADE: EXPANDIR OS BENEFÍCIOS DA TELEFONIA PARA A ÁREA RURAL DO ESTADO MEDIANTE A IMPLANTAÇÃO DE POSTOS TELEFÔNICOS RURAIS, VISANDO A INTEGRAÇÃO SOCIAL DA POPULAÇÃO DAS COMUNIDADES SEM ACESSO AOS MEIOS DE TELECOMUNICAÇÕES POR NÃO TEREM SIDO CONTEMPLADAS NO PLANO GERAL DE METAS PARA UNIVERSALIZAÇÃO (TELEFONIA FIXA), DEFINIDO PELA ANATEL.

Regiões	Físico			Financeiro		
	Programado PPAG	Executado Jan/Dez	%	Programado PPAG	Executado Jan/Dez	%
Jequitinhonha / Mucuri	1	0	0,00	1.000,00	0,00	0,00
Total	1	0	0,00	1.000,00	0,00	0,00

AÇÃO : 4180 - MANUTENÇÃO NOS POSTOS TELEFÔNICOS RURAIS INSTALADOS

Produto : MANUTENÇÃO REALIZADA. **Unidade de Medida : ATENDIMENTO**

DETALHAMENTO DO PRODUTO: MANUTENÇÃO PREVENTIVA E CORRETIVA NOS POSTOS TELEFÔNICOS RURAIS.

FINALIDADE: MANTER OS SISTEMA DE RÁDIO MONOCANAL (TELEFÔNICOS RURAIS) EM ADEQUADO FUNCIONAMENTO, PERMITINDO ASSIM A INTEGRAÇÃO DA POPULAÇÃO DISTANTES DOS DISTRITOS.

Regiões	Físico			Financeiro		
	Programado PPAG	Executado Jan/Dez	%	Programado PPAG	Executado Jan/Dez	%
Central	1	0	0,00	1.000,00	0,00	0,00
Total	1	0	0,00	1.000,00	0,00	0,00

PROGRAMA : 160 - APOIO PARA O DESENVOLVIMENTO MUNICIPAL GESTÃO E TRANSFERÊNCIAS DE RECURSOS

UNIDADE RESPONSÁVEL : 1491 - SECRETARIA DE ESTADO DE GOVERNO

OBJETIVO: AUMENTAR A CAPACIDADE DE FINANCIAMENTO DE POLÍTICAS PÚBLICAS, EM CONFORMIDADE COM A ESTRATÉGIA GOVERNAMENTAL; PROMOVER O DESENVOLVIMENTO SOCIOECONÔMICO NOS MUNICÍPIOS MINEIROS DE FORMA SUSTENTÁVEL, APOIANDO NA IMPLEMENTAÇÃO DE OBRAS DE INFRAESTRUTURA URBANA, RURAL, SANEAMENTO, SERVIÇOS E NA AQUISIÇÃO DE EQUIPAMENTOS BÁSICOS, DE MODO A PROPORCIONAR A MELHORIA DA QUALIDADE DE VIDA DA POPULAÇÃO E; PROMOVER AINDA O CONTROLE DO FLUXO DE REPASSES EFETUADOS PELO ESTADO.

PÚBLICO ALVO: ÓRGÃOS E ENTIDADES DA ADMINISTRAÇÃO PÚBLICA, ASSEMBLEIA LEGISLATIVA, MUNICÍPIOS DO ESTADO DE MINAS GERAIS, ENTIDADES SEM FINS LUCRATIVOS E TRIBUNAL DE CONTAS.

Regiões	Financeiro		
	Programado PPAG	Executado Jan/Dez	%
Alto Paranaíba	150.000,00	6.169.900,42	4.113,27
Central	3.938.392,00	25.533.818,62	648,33
Centro Oeste	0,00	6.277.790,69	-
Estadual	88.676.000,00	0,00	0,00
Jequitinhonha / Mucuri	30.000,00	7.736.914,93	25.789,72
Mata	180.000,00	20.832.004,24	11.573,34
Noroeste de Minas	0,00	3.623.798,42	-
Norte de Minas	500.000,00	11.449.375,58	2.289,88
Rio Doce	0,00	17.803.116,52	-
Sul de Minas	600.000,00	27.464.507,19	4.577,42
Triângulo	3.099.000,00	7.706.484,87	248,68
Total	97.173.392,00	134.597.711,48	138,51

RELATÓRIO INSTITUCIONAL DE MONITORAMENTO
DEMONSTRATIVO DE EXECUÇÃO FÍSICA E FINANCEIRA - JAN A DEZ
PROGRAMAS ASSOCIADOS
REDE DE CIDADES

AÇÕES DO PROGRAMA POR UNIDADE ORÇAMENTÁRIA

1491 - SECRETARIA DE ESTADO DE GOVERNO

AÇÃO : 1167 - EXECUÇÃO DO PROGRAMA DE APOIO AO DESENVOLVIMENTO MUNICIPAL - PADEM

Produto : CONVÊNIO CELEBRADO Unidade de Medida : CONVÊNIO

DETALHAMENTO DO PRODUTO: CONVÊNIO DE SAÍDA OU TERMO DE FOMENTO, DE COLABORAÇÃO OU DOAÇÃO CELEBRADO EM CONFORMIDADE COM A LEGISLAÇÃO

FINALIDADE: PROMOVER O DESENVOLVIMENTO SOCIOECONÔMICO E SUSTENTÁVEL NOS MUNICÍPIOS, MEDIANTE APOIO À IMPLEMENTAÇÃO DE OBRAS DE INFRAESTRUTURA URBANA, RURAL, SANEAMENTO, SERVIÇOS E NA AQUISIÇÃO DE EQUIPAMENTOS BÁSICOS, POR MEIO DE REPASSES DE RECURSOS E DISTRIBUIÇÃO GRATUITA DE BENS OU SUBSIDIADA PARA MUNICÍPIOS E ORGANIZAÇÕES DA SOCIEDADE CIVIL.

Regiões	Físico			Financeiro		
	Programado PPAG	Executado Jan/Dez	%	Programado PPAG	Executado Jan/Dez	%
Alto Paranaíba	71	70	98,59	150.000,00	6.169.900,42	4.113,27
Central	268	322	120,15	1.501.775,00	24.129.947,13	1.606,76
Centro Oeste	74	77	104,05	0,00	6.277.790,69	-
Estadual	0	0	-	88.675.000,00	0,00	0,00
Jequitinhonha / Mucuri	77	93	120,78	30.000,00	7.736.914,93	25.789,72
Mata	177	193	109,04	180.000,00	20.832.004,24	11.573,34
Noroeste de Minas	22	43	195,45	0,00	3.623.798,42	-
Norte de Minas	79	185	234,18	500.000,00	11.449.375,58	2.289,88
Rio Doce	171	163	95,32	0,00	17.803.116,52	-
Sul de Minas	179	237	132,40	600.000,00	27.464.507,19	4.577,42
Triângulo	83	75	90,36	3.099.000,00	7.706.484,87	248,68
Total	1.201	1.458	121,40	94.735.775,00	133.193.839,99	140,60

AÇÃO : 2045 - APOIO A GESTÃO DE TRANSFERÊNCIAS VOLUNTÁRIAS

Produto : RELATÓRIO ELABORADO Unidade de Medida : RELATÓRIO

DETALHAMENTO DO PRODUTO: DEMONSTRATIVO ATUALIZADOS MENSALMENTE DOS CONVÊNIO DE SAÍDA CELEBRADOS NO ANO VIGENTE.

FINALIDADE: APOIAR OS ORGÃOS E ENTIDADES ESTADUAIS NA GESTÃO DE TRANSFERÊNCIAS VOLUNTÁRIAS. GERENCIAR O SIGCON-MG - MODULO SAÍDA VISANDO O CONTROLE DO FLUXO DE REPASSES VOLUNTÁRIOS DE RECURSOS REALIZADOS PELA ADMINISTRAÇÃO PÚBLICA DIRETA E INDIRETA DO PORDE EXECUTIVO PARA MUNICÍPIOS E ORGANIZAÇÕES CIVIS E DEMAIS PARCEIROS, GARANTINDO CONFORMIDADE A LEGISLAÇÃO E ALINHAMENTO COM A ESTRATÉGIA GOVERNAMENTAL.

Regiões	Físico			Financeiro		
	Programado PPAG	Executado Jan/Dez	%	Programado PPAG	Executado Jan/Dez	%
Central	12	12	100,00	2.436.617,00	1.403.871,49	57,62
Total	12	12	100,00	2.436.617,00	1.403.871,49	57,62

5191 - MINAS GERAIS PARTICIPAÇÕES S.A.

AÇÃO : 6002 - SUPORTE AO DESENVOLVIMENTO ESTADUAL

Produto : MUNICÍPIO BENEFICIADO Unidade de Medida : MUNICÍPIO

DETALHAMENTO DO PRODUTO: SERÃO CONSIDERADOS OS MUNICÍPIOS BENEFICIADOS, AQUELES CONTEMPLADOS PELOS PROGRAMAS SELECIONADOS PELA MGI.

FINALIDADE: MELHORIA DE AÇÕES E POLÍTICAS PARA O DESENVOLVIMENTO ESTADUAL.

Regiões	Físico			Financeiro		
	Programado PPAG	Executado Jan/Dez	%	Programado PPAG	Executado Jan/Dez	%
Estadual	500	0	0,00	1.000,00	0,00	0,00
Total	500	0	0,00	1.000,00	0,00	0,00

RELATÓRIO INSTITUCIONAL DE MONITORAMENTO
DEMONSTRATIVO DE EXECUÇÃO FÍSICA E FINANCEIRA - JAN A DEZ
PROGRAMAS ASSOCIADOS
REDE DE CIDADES

PROGRAMA : 197 - ORDENAMENTO TERRITORIAL DE MINAS GERAIS

UNIDADE RESPONSÁVEL : 2401 - INSTITUTO DE GEOINFORMAÇÃO E TECNOLOGIA

OBJETIVO: DETERMINAR E DEMARCAR AS DIVISAS MUNICIPAIS; EFETUAR ESTUDOS PARA CRIAÇÃO DE DISTRITOS; CERTIFICAR O PERTENCIMENTO MUNICIPAL DOS ELEMENTOS DO TERRITÓRIO; MANTER A BASE DA DIVISÃO TERRITORIAL MUNICIPAL E DISTRITAL DE MINAS GERAIS; EXECUTAR O MAPEAMENTO BÁSICO SISTEMÁTICO E DENSIFICAR A REDE PLANIMÉTRICA BÁSICA DO SISTEMA GEODÉSICO BRASILEIRO EM MINAS GERAIS; SUBSIDIAR TÉCNICAMENTE A DIREÇÃO GERAL DO IGTEC NA SECRETARIA EXECUTIVA DO CONSELHO DE COORDENAÇÃO CARTOGRÁFICA DE MINAS GERAIS - CONCAR - E APROVISIONAR OS DADOS DA INFRAESTRUTURA ESTADUAL DE DADOS ESPACIAIS - IEDE.

PÚBLICO ALVO: SECRETARIAS DE ESTADO, ÓRGÃOS PÚBLICOS SETORIAIS, PREFEITURAS, INSTITUIÇÕES DE PESQUISAS, UNIVERSIDADES E SOCIEDADE EM GERAL.

Regiões	Financeiro		
	Programado PPAG	Executado Jan/Dez	%
Central	0,00	20.593,75	-
Estadual	163.260,00	-134,36	-0,08
Norte de Minas	0,00	6.251,32	-
Total	163.260,00	26.710,71	16,36

AÇÕES DO PROGRAMA POR UNIDADE ORÇAMENTÁRIA

2401 - INSTITUTO DE GEOINFORMAÇÃO E TECNOLOGIA

AÇÃO : 4007 - PESQUISA E DESENVOLVIMENTO EM GEOCIÊNCIAS

Produto : DEMANDA AGENDADA ATENDIDA **Unidade de Medida :** PERCENTUAL

DETALHAMENTO DO PRODUTO: PROPOSIÇÃO E REALIZAÇÃO DE PESQUISAS E PROJETOS EM GEOCIÊNCIAS

FINALIDADE: PESQUISAR E DESENVOLVER METODOLOGIAS E PROCEDIMENTOS DE GEOCIÊNCIAS, INERENTES À REALIZAÇÃO DO PROGRAMA DE ORDENAMENTO TERRITORIAL DO ESTADO DE MINAS GERAIS

Regiões	Físico			Financeiro		
	Programado PPAG	Executado Jan/Dez	%	Programado PPAG	Executado Jan/Dez	%
Estadual	100	0	0,00	19.429,00	0,00	0,00
Total	100	0	0,00	19.429,00	0,00	0,00

AÇÃO : 4032 - CONSTRUÇÃO DE MAPEAMENTO TERRITORIAL

Produto : DEMANDA AGENDADA ATENDIDA **Unidade de Medida :** PERCENTUAL

DETALHAMENTO DO PRODUTO: MARCO GEODÉSICO DE 1º ORDEM IMPLANTADO, MAPEAMENTO BÁSICO OU MAPA MUNICIPAL CONSTRUÍDO E IEDE APROVISIONADA.

FINALIDADE: ADENSAR A REDE GEODÉSICA DO SISTEMA GEODÉSICO BRASILEIRO E CONSTRUIR AS DIVERSAS ETAPAS DO MAPEAMENTO BÁSICO SISTEMÁTICO, MAPAS MUNICIPAIS E GEOCARTOGRAFIA DO INTERESSE DO ORDENAMENTO TERRITORIAL DO ESTADO DE MINAS GERAIS. APROVISIONAR A INFRAESTRUTURA ESTADUAL DE DADOS ESPACIAIS DE MINAS GERAIS

Regiões	Físico			Financeiro		
	Programado PPAG	Executado Jan/Dez	%	Programado PPAG	Executado Jan/Dez	%
Central	0	90	-	0,00	10.101,41	-
Estadual	100	0	0,00	73.887,00	-134,36	-0,18
Norte de Minas	0	10	-	0,00	1.805,00	-
Total	100	100	100,00	73.887,00	11.772,05	15,93

AÇÃO : 4105 - MANUTENÇÃO DA DIVISÃO TERRITORIAL DE MINAS GERAIS

Produto : DEMANDA AGENDADA ATENDIDA **Unidade de Medida :** PERCENTUAL

DETALHAMENTO DO PRODUTO: MANUTENÇÃO DA BASE CARTOGRÁFICA COM A DIVISÃO TERRITORIAL DE MINAS GERAIS, MANUTENÇÃO DAS INFORMAÇÕES DE ÁREAS DE MUNICÍPIOS E DISTRITOS DO ESTADO, CERTIFICAÇÃO DE PERTENCIMENTO MUNICIPAL DE ELEMENTOS DO TERRITÓRIO E ESTUDOS DE PROJETOS DE LEI PARA CRIAÇÃO DE DISTRITOS. DETERMINAÇÃO E DEMARCAÇÃO DE DIVISAS MUNICIPAIS.

FINALIDADE: MANUTENÇÃO DA DIVISÃO TERRITORIAL DE MG ESTABELECIDADA EM LEIS. CABE AO IGTEC PROVER TODOS OS ESTUDOS, PERÍCIAS E TRABALHOS DE DEMARCAÇÃO TERRITORIAL, CÁLCULOS E RETIFICAÇÕES DE ÁREAS DOS MUNICÍPIOS PARA DISTRIBUIÇÃO DO ICMS, VALOR ADICIONADO RELATIVO À USINA HIDRELÉTRICA QUE OCUPA TERRITÓRIO DE MAIS DE UM MUNICÍPIO E PARA DISTRIBUIÇÃO DO VALOR ADICIONADO FISCAL, RELATIVO À CIRCULAÇÃO DE ENERGIA ELÉTRICA. CERTIFICAÇÃO DE PERTENCIMENTO MUNICIPAL. ESTUDOS E PROJETOS DE LEI DE CRIAÇÃO DE DISTRITOS.

Regiões	Físico			Financeiro		
	Programado PPAG	Executado Jan/Dez	%	Programado PPAG	Executado Jan/Dez	%
Central	0	61	-	0,00	10.492,34	-
Estadual	100	0	0,00	69.944,00	0,00	0,00
Norte de Minas	0	39	-	0,00	4.446,32	-
Total	100	100	100,00	69.944,00	14.938,66	21,36

RELATÓRIO INSTITUCIONAL DE MONITORAMENTO
DEMONSTRATIVO DE EXECUÇÃO FÍSICA E FINANCEIRA - JAN A DEZ
PROGRAMAS ASSOCIADOS
REDE DE CIDADES

PROGRAMA : 205 - REGULAÇÃO E FISCALIZAÇÃO DA PRESTAÇÃO DOS SERVIÇOS DE ABASTECIMENTO DE ÁGUA E ESGOTAMENTO SANITÁRIO DE MINAS GERAIS

UNIDADE RESPONSÁVEL : 2441 - AGÊNCIA REGULADORA DE SERVIÇOS DE ABASTECIMENTO DE ÁGUA E DE ESGOTAMENTO SANITÁRIO DO ESTADO DE MINAS GERAIS

OBJETIVO: REGULAR, FISCALIZAR E ORIENTAR A PRESTAÇÃO DOS SERVIÇOS PÚBLICOS DE ABASTECIMENTO DE ÁGUA E DE ESGOTAMENTO SANITÁRIO, QUANTO AOS ASPECTOS ECONÔMICOS-FINANCEIROS, TÉCNICOS E OPERACIONAIS.

PÚBLICO ALVO: PODERES CONCEDENTES, PRESTADORES DE SERVIÇOS E USUÁRIOS DOS SERVIÇOS DE ABASTECIMENTO DE ÁGUA E DE ESGOTAMENTO SANITÁRIO.

Regiões	Financeiro		
	Programado PPAG	Executado Jan/Dez	%
Alto Paranaíba	11.867,00	4.468,78	37,66
Central	316.145,00	270.814,92	85,66
Centro Oeste	47.466,00	15.385,40	32,41
Jequitinhonha / Mucuri	60.602,00	88.230,23	145,59
Mata	48.736,00	81.753,36	167,75
Noroeste de Minas	35.600,00	0,00	0,00
Norte de Minas	35.600,00	16.306,40	45,80
Rio Doce	35.600,00	16.950,41	47,61
Sul de Minas	84.335,00	69.889,34	82,87
Triângulo	48.736,00	25.432,31	52,18
Total	724.687,00	589.231,15	81,31

AÇÕES DO PROGRAMA POR UNIDADE ORÇAMENTÁRIA

2441 - AGÊNCIA REGULADORA DE SERVIÇOS DE ABASTECIMENTO DE ÁGUA E DE ESGOTAMENTO SANITÁRIO DO ESTADO DE MINAS GERAIS

AÇÃO : 4384 - REGULAÇÃO OPERACIONAL E FISCALIZAÇÃO DA PRESTAÇÃO DE SERVIÇOS

Produto : DOCUMENTO EMITIDO

Unidade de Medida : DOCUMENTO

DETALHAMENTO DO PRODUTO: RELATÓRIOS, NOTAS TÉCNICAS E PARECERES TÉCNICOS DISPONDO DAS AVERIGUAÇÕES FEITAS ACERCA DA PRESTAÇÃO DO SERVIÇO PÚBLICO DE ABASTECIMENTO DE ÁGUA E DE ESGOTAMENTO SANITÁRIO QUANTO O DESEMPENHO TÉCNICO-OPERACIONAL, A MANUTENÇÃO DAS INSTALAÇÕES E A QUALIDADE DOS CIDADOS. SERVIÇOS OFERTADOS AOS USUÁRIOS EM CONSONÂNCIA A LEGISLAÇÃO PERTINENTE, NORMAS TÉCNICAS E REGULAMENTARES NA ÁREA URBANA DOS MUNICÍPIOS E/OU NOS SEUS DISTRITOS. ALÉM DE VERIFICAR O CUMPRIMENTO DOS CONTRATOS DE CONCESSÃO E DE PROGRAMA PELO PRESTADOR DE SERVIÇOS, AS FISCALIZAÇÕES PODEM SER DE CARÁTER PROGRAMADO OU DE CARÁTER EMERGENCIAL, NO ENTANTO AS MENCIONADAS VISTORIAS PODEM SOFRER ALTERAÇÕES, TENDO EM VISTA AS DEMANDAS ORIUNDAS DAS PREFEITURAS MUNICIPAIS, MINISTÉRIO PÚBLICO E DOS USUÁRIOS DOS SUPRACITADOS SERVIÇOS PÚBLICOS.

FINALIDADE: REGULAR, FISCALIZAR E ORIENTAR A PRESTAÇÃO DOS SERVIÇOS PÚBLICOS DE ABASTECIMENTO DE ÁGUA E DE ESGOTAMENTO SANITÁRIO, QUANTO AOS ASPECTOS TÉCNICOS E OPERACIONAIS.

Regiões	Físico			Financeiro		
	Programado PPAG	Executado Jan/Dez	%	Programado PPAG	Executado Jan/Dez	%
Alto Paranaíba	5	4	80,00	11.867,00	4.468,78	37,66
Central	40	45	112,50	94.931,00	80.707,90	85,02
Centro Oeste	20	7	35,00	47.466,00	15.385,40	32,41
Jequitinhonha / Mucuri	10	68	680,00	23.733,00	60.525,07	255,02
Mata	5	26	520,00	11.867,00	63.382,95	534,11
Noroeste de Minas	15	0	0,00	35.600,00	0,00	0,00
Norte de Minas	15	13	86,67	35.600,00	16.306,40	45,80
Rio Doce	15	14	93,33	35.600,00	16.950,41	47,61
Sul de Minas	20	10	50,00	47.466,00	11.883,51	25,04
Triângulo	5	0	0,00	11.867,00	0,00	0,00
Total	150	187	124,67	355.997,00	269.610,42	75,73

RELATÓRIO INSTITUCIONAL DE MONITORAMENTO
DEMONSTRATIVO DE EXECUÇÃO FÍSICA E FINANCEIRA - JAN A DEZ
PROGRAMAS ASSOCIADOS
REDE DE CIDADES

AÇÃO : 4385 - REGULAÇÃO E FISCALIZAÇÃO ECONÔMICO-FINANCEIRA

Produto : DOCUMENTO EMITIDO **Unidade de Medida : DOCUMENTO**

DETALHAMENTO DO PRODUTO: NOTAS TÉCNICAS, RELATÓRIOS TÉCNICOS, PARECERES TÉCNICOS E ESTUDOS ECONÔMICOS PRODUZIDOS PELA COORDENADORIA TÉCNICA DE REGULAÇÃO E FISCALIZAÇÃO ECONÔMICO-FINANCEIRA

FINALIDADE: DEFINIR O REAJUSTE E A REVISÃO DE TARIFAS E HOMOLOGAÇÃO DOS PREÇOS NÃO TARIFADOS RELATIVOS À PRESTAÇÃO DE SERVIÇOS DE ABASTECIMENTO DE ÁGUA E DE ESGOTAMENTO SANITÁRIO, PROPOR AS DIRETRIZES DA RESPECTIVA POLÍTICA TARIFÁRIA, AUDITAR E CERTIFICAR OS INVESTIMENTOS REALIZADOS, MONITORAR CUSTOS E INDICADORES DE DESEMPENHO, EXERCER A FISCALIZAÇÃO ECONÔMICO-FINANCEIRA DAS ENTIDADES REGULADAS E DESENVOLVER ESTUDOS ECONÔMICOS.

Regiões	Físico			Financeiro		
	Programado PPAG	Executado Jan/Dez	%	Programado PPAG	Executado Jan/Dez	%
Central	12	12	100,00	221.214,00	190.107,02	85,94
Jequitinhonha / Mucuri	2	2	100,00	36.869,00	27.705,16	75,14
Mata	2	2	100,00	36.869,00	18.370,41	49,83
Sul de Minas	2	3	150,00	36.869,00	58.005,83	157,33
Triângulo	2	1	50,00	36.869,00	25.432,31	68,98
Total	20	20	100,00	368.690,00	319.620,73	86,69

PROGRAMA : 276 - MORAR EM MINAS

UNIDADE RESPONSÁVEL : 1471 - SECRETARIA DE ESTADO DE DESENVOLVIMENTO REGIONAL, POLÍTICA URBANA E GESTÃO METROPOLITANA

OBJETIVO: REDUZIR O DÉFICIT HABITACIONAL, CRIANDO CONDIÇÕES DE ACESSO À MORADIA PARA FAMÍLIAS DE BAIXA RENDA E IMPLEMENTAR POLÍTICAS HABITACIONAIS A FIM DE GARANTIR A MANUTENÇÃO DE MORADIAS SEGURAS, DIGNAS E SAUDÁVEIS NOS MUNICÍPIOS MINEIROS.

PÚBLICO ALVO: POPULAÇÃO COM RENDA DE ATÉ TRÊS SALÁRIOS MÍNIMOS E MUNICÍPIOS MINEIROS.

Regiões	Financeiro		
	Programado PPAG	Executado Jan/Dez	%
Alto Paranaíba	25,00	0,00	0,00
Central	373.544,00	0,00	0,00
Centro Oeste	0,00	74.035,74	-
Estadual	0,00	1.438.597,65	-
Jequitinhonha / Mucuri	200,00	0,00	0,00
Mata	1.066,00	0,00	0,00
Noroeste de Minas	25,00	0,00	0,00
Norte de Minas	275,00	160.527,46	58.373,62
Rio Doce	50,00	675,00	1.350,00
Sul de Minas	1.066,00	0,00	0,00
Triângulo	50,00	0,00	0,00
Total	376.301,00	1.673.835,85	444,81

AÇÕES DO PROGRAMA POR UNIDADE ORÇAMENTÁRIA

1471 - SECRETARIA DE ESTADO DE DESENVOLVIMENTO REGIONAL, POLÍTICA URBANA E GESTÃO METROPOLITANA

AÇÃO : 4476 - APOIO À GESTÃO PLENA DA POLÍTICA HABITACIONAL MUNICIPAL

Produto : MUNICÍPIO ASSESSORADO **Unidade de Medida : MUNICÍPIO**

DETALHAMENTO DO PRODUTO: ASSESSORAMENTO AOS MUNICÍPIOS NA ELABORAÇÃO DE PLANOS LOCAIS DE HABITAÇÃO.

FINALIDADE: MELHORAR A CAPACIDADE ADMINISTRATIVA DOS MUNICÍPIOS EM RELAÇÃO ÀS POLÍTICAS HABITACIONAIS E CRIAR MECANISMOS QUE FACILITEM O DESENVOLVIMENTO E IMPLANTAÇÃO DOS PLANOS E POLÍTICAS HABITACIONAIS SUSTENTÁVEIS.

Regiões	Físico			Financeiro		
	Programado PPAG	Executado Jan/Dez	%	Programado PPAG	Executado Jan/Dez	%
Alto Paranaíba	2	0	0,00	25,00	0,00	0,00
Central	14	12	85,71	275,00	0,00	0,00
Jequitinhonha / Mucuri	10	10	100,00	200,00	0,00	0,00
Mata	4	9	225,00	50,00	0,00	0,00
Noroeste de Minas	2	0	0,00	25,00	0,00	0,00
Norte de Minas	14	16	114,29	275,00	0,00	0,00
Rio Doce	4	6	150,00	50,00	0,00	0,00
Sul de Minas	4	7	175,00	50,00	0,00	0,00
Triângulo	4	0	0,00	50,00	0,00	0,00
Total	58	60	103,45	1.000,00	0,00	0,00

RELATÓRIO INSTITUCIONAL DE MONITORAMENTO
DEMONSTRATIVO DE EXECUÇÃO FÍSICA E FINANCEIRA - JAN A DEZ
PROGRAMAS ASSOCIADOS
REDE DE CIDADES

AÇÃO : 4483 - CONSTRUÇÃO, REFORMAS E MELHORIAS EM UNIDADES HABITACIONAIS

Produto : UNIDADE HABITACIONAL CONSTRUÍDA/REFORMADA/MELHORADA

Unidade de Medida : UNIDADE HABITACIONAL

DETALHAMENTO DO PRODUTO: UNIDADE HABITACIONAL CONSTRUÍDA, REFORMADA OU MELHORADA.

FINALIDADE: PROMOVER A CONSTRUÇÃO, REFORMA E MELHORIA DE MORADIAS PARA POPULAÇÃO DE BAIXA RENDA OU EM ÁREAS DE RISCO E PARA AS COMUNIDADES INDÍGENAS E QUILOMBOLAS, POR MEIO DO DIAGNÓSTICO DA REALIDADE HABITACIONAL DESSAS COMUNIDADES, CONSIDERANDO SUAS PARTICULARIDADES HISTÓRICO-CULTURAIS.

Regiões	Físico			Financeiro		
	Programado PPAG	Executado Jan/Dez	%	Programado PPAG	Executado Jan/Dez	%
Central	10	0	0,00	2.031,00	0,00	0,00
Mata	5	0	0,00	1.016,00	0,00	0,00
Noroeste de Minas	0	20	-	0,00	0,00	-
Norte de Minas	0	0	-	0,00	86.472,85	-
Rio Doce	0	0	-	0,00	675,00	-
Sul de Minas	5	1	20,00	1.016,00	0,00	0,00
Total	20	21	105,00	4.063,00	87.147,85	2.144,91

AÇÃO : 4501 - AÇÕES DE ASSISTÊNCIA TÉCNICA HABITACIONAL

Produto : MUNICÍPIO ATENDIDO

Unidade de Medida : MUNICÍPIO

DETALHAMENTO DO PRODUTO: MUNICÍPIO E/OU ENTIDADE RELACIONADA À HABITAÇÃO DE INTERESSE SOCIAL ATENDIDOS POR MEIO DE SERVIÇOS TÉCNICOS PRESTADOS PARA AÇÕES DE ASSESSORAMENTO E ASSISTÊNCIA TÉCNICA

FINALIDADE: APOIAR O MUNICÍPIO E/OU ENTIDADES POR MEIO DE SERVIÇOS RELACIONADOS AO ASSESSORAMENTO TÉCNICO E/OU TRANSFERÊNCIAS DE RECURSOS VINCULADOS À ASSISTÊNCIA TÉCNICA EM ENGENHARIA E ARQUITETURA.

Regiões	Físico			Financeiro		
	Programado PPAG	Executado Jan/Dez	%	Programado PPAG	Executado Jan/Dez	%
Central	2	0	0,00	1.000,00	0,00	0,00
Total	2	0	0,00	1.000,00	0,00	0,00

4101 - FUNDO ESTADUAL DE HABITAÇÃO

AÇÃO : 4624 - SEGURANÇA PÚBLICA - PROVIMENTO DE HABITAÇÃO

Produto : FINANCIAMENTO CONCEDIDO

Unidade de Medida : UNIDADE

DETALHAMENTO DO PRODUTO: CONTRATO DE FINANCIAMENTO DEVIDAMENTE REGISTRADO PARA LIBERAÇÃO DO RECURSO CORRESPONDENTE

FINALIDADE: VIABILIZAR O FINANCIAMENTO DE UNIDADES HABITACIONAIS DESTINADAS ÀS FAMÍLIAS DE POLICIAIS CIVIS E AGENTES PENITENCIÁRIOS E SOCIOEDUCATIVOS, EM CONDIÇÕES FLEXÍVEIS E COMPATÍVEIS COM A REALIDADE E NECESSIDADE DOS SERVIDORES.

Regiões	Físico			Financeiro		
	Programado PPAG	Executado Jan/Dez	%	Programado PPAG	Executado Jan/Dez	%
Central	1	0	0,00	370.238,00	0,00	0,00
Centro Oeste	0	0	-	0,00	74.035,74	-
Estadual	0	0	-	0,00	1.438.597,65	-
Norte de Minas	0	0	-	0,00	74.054,61	-
Total	1	0	0,00	370.238,00	1.586.688,00	428,56

RELATÓRIO INSTITUCIONAL DE MONITORAMENTO
DEMONSTRATIVO DE EXECUÇÃO FÍSICA E FINANCEIRA - JAN A DEZ
PROGRAMAS ASSOCIADOS
REDE DE CIDADES

PROGRAMA : 277 - PLANEJAMENTO E INFRAESTRUTURA URBANA EM MINAS GERAIS

UNIDADE RESPONSÁVEL : 1471 - SECRETARIA DE ESTADO DE DESENVOLVIMENTO REGIONAL, POLÍTICA URBANA E GESTÃO METROPOLITANA

OBJETIVO: FOMENTAR A ELABORAÇÃO E IMPLEMENTAÇÃO DE MECANISMOS DE PLANEJAMENTO E GESTÃO URBANA E REGIONAL NOS MUNICÍPIOS MINEIROS, VISANDO O DESENVOLVIMENTO DE CIDADES E REGIÕES COM MAIS QUALIDADE DE VIDA E ORDENAMENTO TERRITORIAL.

PÚBLICO ALVO: CIDADÃO, MUNICÍPIOS, CONSÓRCIOS PÚBLICOS E ASSOCIAÇÕES MICRORREGIONAIS.

Regiões	Financeiro		
	Programado PPAG	Executado Jan/Dez	%
Alto Paranaíba	0,00	300.551,38	-
Central	101.039,00	1.215.920,00	1.203,42
Centro Oeste	0,00	1.162.465,12	-
Estadual	15.695.064,00	51.221,79	0,33
Jequitinhonha / Mucuri	0,00	660.787,82	-
Mata	0,00	1.517.272,58	-
Norte de Minas	0,00	1.765.995,70	-
Rio Doce	83.865,00	1.969.739,36	2.348,70
Sul de Minas	0,00	2.698.604,38	-
Triângulo	0,00	74.589,01	-
Total	15.879.968,00	11.417.147,14	71,90

AÇÕES DO PROGRAMA POR UNIDADE ORÇAMENTÁRIA

1471 - SECRETARIA DE ESTADO DE DESENVOLVIMENTO REGIONAL, POLÍTICA URBANA E GESTÃO METROPOLITANA

AÇÃO : 4005 - LEGITIMAÇÃO DE POSSE EM ÁREAS URBANAS

Produto : PROCESSO FINALIZADO **Unidade de Medida : PROCESSO**

DETALHAMENTO DO PRODUTO: PROCESSOS DE LEGITIMAÇÃO DE POSSE URBANA FINALIZADOS, OU SEJA, TÍTULO DE PROPRIEDADE EMITIDO.

FINALIDADE: APOIAR A REGULARIZAÇÃO FUNDIÁRIA POR MEIO DA LEGITIMAÇÃO DE POSSE EM ÁREAS DEVOLUTAS URBANAS.

Regiões	Físico			Financeiro		
	Programado PPAG	Executado Jan/Dez	%	Programado PPAG	Executado Jan/Dez	%
Central	0	0	-	0,00	6.894,42	-
Centro Oeste	0	0	-	0,00	105,00	-
Estadual	100	0	0,00	251.756,00	0,00	0,00
Norte de Minas	0	0	-	0,00	6.503,85	-
Sul de Minas	0	0	-	0,00	705,00	-
Total	100	0	0,00	251.756,00	14.208,27	5,64

AÇÃO : 4227 - PLANEJAMENTO E DESENVOLVIMENTO REGIONAL INTEGRADO

Produto : PLANO ELABORADO **Unidade de Medida : PLANO**

DETALHAMENTO DO PRODUTO: PLANOS REGIONAIS ESTRATÉGICOS EM LOCAIS DE GRANDES EMPREENDIMENTOS E/OU PLANOS DE DESENVOLVIMENTO REGIONAL SUSTENTÁVEL (REGIÕES DE BAIXO DINAMISMO) DESENVOLVIMENTOS OU CONTRATADOS

FINALIDADE: ELABORAÇÃO DE ESTRATÉGIAS QUE PROMOVAM O DESENVOLVIMENTO DAS MICRORREGIÕES MINEIRAS, PROPICIANDO A DIMINUIÇÃO DAS DESIGUALDADES REGIONAIS DO ESTADO DE MINAS GERAIS, O DESENVOLVIMENTO SUSTENTÁVEL DE CIDADES E O ORDENAMENTO TERRITORIAL.

Regiões	Físico			Financeiro		
	Programado PPAG	Executado Jan/Dez	%	Programado PPAG	Executado Jan/Dez	%
Central	0	0	-	0,00	48.176,55	-
Mata	0	0	-	0,00	633,19	-
Norte de Minas	0	0	-	0,00	1.254,95	-
Rio Doce	1	0	0,00	83.865,00	1.627,20	1,94
Total	1	0	0,00	83.865,00	51.691,89	61,64

RELATÓRIO INSTITUCIONAL DE MONITORAMENTO
DEMONSTRATIVO DE EXECUÇÃO FÍSICA E FINANCEIRA - JAN A DEZ
PROGRAMAS ASSOCIADOS
REDE DE CIDADES

AÇÃO : 4503 - APOIO A ELABORAÇÃO E/OU IMPLEMENTAÇÃO DE INSTRUMENTOS DE PLANEJAMENTO URBANO

Produto : MUNICÍPIO ASSESSORADO **Unidade de Medida : MUNICÍPIO**

DETALHAMENTO DO PRODUTO: ENTENDE-SE COMO ASSESSORAMENTO AO MUNICÍPIO APOIO NA ELABORAÇÃO E/OU IMPLEMENTAÇÃO DE INSTRUMENTOS DE PLANEJAMENTO URBANO POR MEIO DE CAPACITAÇÃO, ASSISTÊNCIA TÉCNICA E/OU REPASSE DE RECURSO.

FINALIDADE: MELHORAR A QUALIDADE DO PLANEJAMENTO URBANO MUNICIPAL, CRIANDO MECANISMOS FACILITADORES PARA SUA GESTÃO E IMPLEMENTAÇÃO.

Regiões	Físico			Financeiro		
	Programado PPAG	Executado Jan/Dez	%	Programado PPAG	Executado Jan/Dez	%
Central	1	0	0,00	101.039,00	200.889,99	198,82
Estadual	0	0	-	0,00	51.221,79	-
Mata	0	1	-	0,00	0,00	-
Norte de Minas	0	18	-	0,00	12.236,90	-
Sul de Minas	0	0	-	0,00	1.507,00	-
Triângulo	0	0	-	0,00	1.585,58	-
Total	1	19	1.900,00	101.039,00	267.441,26	264,69

AÇÃO : 4506 - AÇÕES URBANÍSTICAS PONTUAIS

Produto : OBRA CIVIL CONCLUÍDA **Unidade de Medida : UNIDADE**

DETALHAMENTO DO PRODUTO: OBRAS DE MELHORIA DE INFRAESTRUTURA CONCLUÍDAS. SERÃO APURADAS A PARTIR DA PRESTAÇÃO DE CONTAS DOS CONVÊNIOS FIRMADOS EM 2014 E EXERCÍCIOS ANTERIORES.

FINALIDADE: MELHORAR A QUALIDADE DE VIDA URBANA NAS CIDADES, POR MEIO DE OBRAS PONTUAIS DE INFRAESTRUTURA.

Regiões	Físico			Financeiro		
	Programado PPAG	Executado Jan/Dez	%	Programado PPAG	Executado Jan/Dez	%
Alto Paranaíba	0	13	-	0,00	300.551,38	-
Central	0	26	-	0,00	959.959,04	-
Centro Oeste	0	15	-	0,00	1.162.360,12	-
Estadual	1	0	0,00	15.443.308,00	0,00	0,00
Jequitinhonha / Mucuri	0	8	-	0,00	660.787,82	-
Mata	0	19	-	0,00	1.516.639,39	-
Norte de Minas	0	4	-	0,00	1.746.000,00	-
Rio Doce	0	5	-	0,00	1.968.112,16	-
Sul de Minas	0	19	-	0,00	2.696.392,38	-
Triângulo	0	2	-	0,00	73.003,43	-
Total	1	111	11.100,00	15.443.308,00	11.083.805,72	71,77

PROGRAMA : 278 - ASSOCIATIVISMO MUNICIPAL: FORTALECENDO A REDE DE CIDADES

UNIDADE RESPONSÁVEL : 1471 - SECRETARIA DE ESTADO DE DESENVOLVIMENTO REGIONAL, POLÍTICA URBANA E GESTÃO METROPOLITANA

OBJETIVO: EMPREENDER AÇÕES DE CAPACITAÇÃO, INSTRUMENTALIZAÇÃO E ELABORAÇÃO DE ESTUDOS DE VIABILIDADE COM O INTUITO DE FORTALECER E DESENVOLVER AS ASSOCIAÇÕES MICRORREGIONAIS EXISTENTES; FOMENTAR A CRIAÇÃO, IMPLEMENTAÇÃO E ESTRUTURAÇÃO DE CONSÓRCIOS PÚBLICOS INTERMUNICIPAIS; E AMPLIAR A INTEGRAÇÃO SOCIOECONÔMICA E A CAPACIDADE TÉCNICA E ADMINISTRATIVA DOS MUNICÍPIOS MINEIROS DE FORMA A OTIMIZAR AS POLÍTICAS PÚBLICAS.

PÚBLICO ALVO: MUNICÍPIOS, ASSOCIAÇÕES MICRORREGIONAIS, CONSÓRCIOS PÚBLICOS INTERFEDERATIVOS

Regiões	Financeiro		
	Programado PPAG	Executado Jan/Dez	%
Central	0,00	33.776,00	-
Estadual	8.437,00	0,00	0,00
Jequitinhonha / Mucuri	0,00	0,00	-
Mata	0,00	194.000,00	-
Norte de Minas	7.085,00	0,00	0,00
Rio Doce	0,00	202,50	-
Sul de Minas	0,00	0,00	-
Total	15.522,00	227.978,50	1.468,74

RELATÓRIO INSTITUCIONAL DE MONITORAMENTO
DEMONSTRATIVO DE EXECUÇÃO FÍSICA E FINANCEIRA - JAN A DEZ
PROGRAMAS ASSOCIADOS
REDE DE CIDADES

AÇÕES DO PROGRAMA POR UNIDADE ORÇAMENTÁRIA

1471 - SECRETARIA DE ESTADO DE DESENVOLVIMENTO REGIONAL, POLÍTICA URBANA E GESTÃO METROPOLITANA

AÇÃO : 4513 - ESTRUTURAÇÃO E INSTRUMENTALIZAÇÃO DAS ASSOCIAÇÕES MICRORREGIONAIS E CONSÓRCIOS PÚBLICOS INTERMUNICIPAIS

Produto : MUNICÍPIO/CONSÓRCIO BENEFICIADO Unidade de Medida : MUNICÍPIO/CONSÓRCIO

DETALHAMENTO DO PRODUTO: ATENDER A ASSOCIAÇÃO MICRORREGIONAL E/OU CONSÓRCIO INTERMUNICIPAL POR MEIO DE ESTRUTURAÇÃO E/OU INSTRUMENTALIZAÇÃO.

FINALIDADE: ALINHAR DE FORMA ESTRATÉGICA AS AÇÕES ENTRE O ESTADO E OS MUNICÍPIOS, BEM COMO APOIAR A FORMAÇÃO, O PLANEJAMENTO E A ELABORAÇÃO DE PROJETOS TÉCNICOS E EXECUTIVOS, COM O OBJETIVO DE OBTER GANHOS SIGNIFICATIVOS DE PRODUTIVIDADE E EFICIÊNCIA, SOLIDIFICANDO AS POLÍTICAS PÚBLICAS GOVERNAMENTAIS.

Regiões	Físico			Financeiro		
	Programado PPAG	Executado Jan/Dez	%	Programado PPAG	Executado Jan/Dez	%
Central	0	16	-	0,00	33.776,00	-
Mata	0	33	-	0,00	194.000,00	-
Norte de Minas	4	0	0,00	7.085,00	0,00	0,00
Rio Doce	0	0	-	0,00	202,50	-
Sul de Minas	0	1	-	0,00	0,00	-
Total	4	50	1.250,00	7.085,00	227.978,50	3.217,76

AÇÃO : 4515 - ACESSORAMENTO, CAPACITAÇÃO E ACOMPANHAMENTO DE GESTORES MUNICIPAIS E TÉCNICOS DAS ASSOCIAÇÕES MICRORREGIONAIS E CONSÓRCIOS INTERMUNICIPAIS

Produto : MUNICÍPIO ATENDIDO Unidade de Medida : MUNICÍPIO

DETALHAMENTO DO PRODUTO: O ATENDIMENTO CONTEMPLA TANTO AS AÇÕES DE CAPACITAÇÃO COMO DE ACESSORAMENTO DAS ENTIDADES DO ASSOCIATIVISMO MUNICIPAL. NESTE SENTIDO, SERÁ CONTABILIZADO O NÚMERO DE MUNICÍPIOS ATENDIDOS.

FINALIDADE: CAPACITAR E QUALIFICAR CORPO TÉCNICO E OPERACIONAL DOS MUNICÍPIOS, ASSOCIAÇÕES E CONSÓRCIOS PÚBLICOS, VISANDO UM AVANÇO NA ARTICULAÇÃO INSTITUCIONAL, PRINCIPALMENTE NUM CONTEXTO DE OTIMIZAÇÃO DE RECURSOS FINANCEIROS E HUMANOS, E DE NECESSIDADE DE GANHO DE EFICIÊNCIA, SEGUINDO OS CONCEITOS DE TRANSVERSALIDADE E INTERSETORIALIDADE.

Regiões	Físico			Financeiro		
	Programado PPAG	Executado Jan/Dez	%	Programado PPAG	Executado Jan/Dez	%
Central	0	19	-	0,00	0,00	-
Estadual	50	0	0,00	8.437,00	0,00	0,00
Jequitinhonha / Mucuri	0	11	-	0,00	0,00	-
Mata	0	11	-	0,00	0,00	-
Norte de Minas	0	12	-	0,00	0,00	-
Rio Doce	0	3	-	0,00	0,00	-
Total	50	56	112,00	8.437,00	0,00	0,00

PROGRAMA : 279 - GESTÃO METROPOLITANA

UNIDADE RESPONSÁVEL : 2431 - AGÊNCIA DE DESENVOLVIMENTO DA REGIÃO METROPOLITANA DE BELO HORIZONTE

OBJETIVO: PROMOVER A MELHORIA DA QUALIDADE DE VIDA DOS CIDADÃOS DAS REGIÕES METROPOLITANAS E RESPECTIVAS ÁREAS DE INFLUÊNCIA, ATRAVÉS DA ORGANIZAÇÃO, DO PLANEJAMENTO E DA EXECUÇÃO DE FUNÇÕES PÚBLICAS DE INTERESSE COMUM.

PÚBLICO ALVO: POPULAÇÃO DOS MUNICÍPIOS QUE INTEGRAM AS REGIÕES METROPOLITANAS DE BELO HORIZONTE E DO VALE DO AÇO E SUAS RESPECTIVAS ÁREAS DE INFLUÊNCIA.

Regiões	Financeiro		
	Programado PPAG	Executado Jan/Dez	%
Central	5.597.733,00	725.531,44	12,96
Rio Doce	1.775.964,00	662.875,38	37,32
Total	7.373.697,00	1.388.406,82	18,83

RELATÓRIO INSTITUCIONAL DE MONITORAMENTO
DEMONSTRATIVO DE EXECUÇÃO FÍSICA E FINANCEIRA - JAN A DEZ
PROGRAMAS ASSOCIADOS
REDE DE CIDADES

AÇÕES DO PROGRAMA POR UNIDADE ORÇAMENTÁRIA

2431 - AGÊNCIA DE DESENVOLVIMENTO DA REGIÃO METROPOLITANA DE BELO HORIZONTE

AÇÃO : 1032 - REESTRUTURAÇÃO DO PARQUE FERNÃO DIAS

Produto : ESTUDO ELABORADO **Unidade de Medida : ESTUDO**

DETALHAMENTO DO PRODUTO: MODELAGEM ECONÔMICA E FINANCEIRA PARA REESTRUTURAÇÃO E MODERNIZAÇÃO DO PARQUE FERNÃO DIAS, POR MEIO DE MELHORIAS EM TODA A SUA INFRAESTRUTURA FÍSICA, INCLUINDO ÁREA DE LAZER, BRINQUEDOS, PISTAS DE CICLISMO, QUADRAS POLIESPORTIVAS, BANHEIROS, VESTIÁRIOS E NA GESTÃO DOS SERVIÇOS PRESTADOS NO PARQUE FERNÃO DIAS.

FINALIDADE: REESTRUTURAR A ÁREA DO PARQUE FERNÃO DIAS, LOCALIZADO NA DIVISA ENTRE BETIM E CONTAGEM, SOB GESTÃO DA AGÊNCIA RMBH.

Regiões	Físico			Financeiro		
	Programado PPAG	Executado Jan/Dez	%	Programado PPAG	Executado Jan/Dez	%
Central	1	0	0,00	1.000,00	0,00	0,00
Total	1	0	0,00	1.000,00	0,00	0,00

AÇÃO : 4267 - ADMINISTRAÇÃO DE CONCESSÕES DE SERVIÇOS

Produto : CONTRATO DE CONCESSÃO GERENCIADO **Unidade de Medida : CONTRATO**

DETALHAMENTO DO PRODUTO: AÇÕES DE APOIO À GESTÃO E REGULAÇÃO DOS CONTRATOS VIGENTES, TAIS COMO SISTEMAS DE INFORMAÇÃO, PESQUISAS, VERIFICADORES INDEPENDENTES PARA OS CONTRATOS DE CONCESSÃO, OUVIDORIAS, APOIO À FISCALIZAÇÃO, OUTROS SERVIÇOS RELACIONADOS À OPERAÇÃO DA CONCESSÃO.

FINALIDADE: APOIAR A GESTÃO E FISCALIZAÇÃO DE CONCESSÃO ADMINISTRATIVA, COM O OBJETIVO DE CONSOLIDAR A ESTRUTURA DE REGULAÇÃO DO CONTRATO DE SERVIÇOS DE TRANSBORDO, TRATAMENTO E DISPOSIÇÃO FINAL DE RESÍDUOS SÓLIDOS URBANOS NOS MUNICÍPIOS CONVENIENTES DA REGIÃO METROPOLITANA DE BELO HORIZONTE E COLAR METROPOLITANO

Regiões	Físico			Financeiro		
	Programado PPAG	Executado Jan/Dez	%	Programado PPAG	Executado Jan/Dez	%
Central	1	0	0,00	1.000,00	0,00	0,00
Total	1	0	0,00	1.000,00	0,00	0,00

AÇÃO : 4551 - INCORPORAÇÃO E DIFUSÃO DE CONHECIMENTOS PARA GESTÃO METROPOLITANA

Produto : PUBLICAÇÃO PRODUZIDA **Unidade de Medida : PUBLICAÇÃO**

DETALHAMENTO DO PRODUTO: CRIAÇÃO E EDIÇÃO DE UMA REVISTA DO OBSERVATÓRIO DE POLÍTICAS METROPOLITANAS, COM ARTIGOS DE CUNHO ACADEMICO, SOBRE GOVERNANÇA METROPOLITANA E OUTROS TEMAS AFINS.

FINALIDADE: PROMOVER A INTEGRAÇÃO DOS ATORES METROPOLITANOS E FORTALECER A IDENTIDADE REGIONAL POR MEIO DE REUNIÕES, ASSEMBLEIAS E OUTROS EVENTOS. OBTER, PRODUIR E DISSEMINAR INFORMAÇÕES QUE SITUEM AS REGIÕES METROPOLITANAS DE MG NO CONTEXTO DAS DEMAIS REGIÕES E NA REDE DE CIDADES, VISANDO À PRODUÇÃO E À DISSEMINAÇÃO DE CONHECIMENTO NA ÁREA DE GOVERNANÇA METROPOLITANA.

Regiões	Físico			Financeiro		
	Programado PPAG	Executado Jan/Dez	%	Programado PPAG	Executado Jan/Dez	%
Central	1	0	0,00	2.680,00	0,00	0,00
Total	1	0	0,00	2.680,00	0,00	0,00

AÇÃO : 4552 - REGULAÇÃO DA EXPANSÃO URBANA DA REGIÃO METROPOLITANA DE BELO HORIZONTE

Produto : PARCELAMENTO DO SOLO ANALISADO **Unidade de Medida : UNIDADE**

DETALHAMENTO DO PRODUTO: PARCELAMENTO DO SOLO PARA FINS URBANOS SUBMETIDO À REGULAÇÃO URBANA POR MEIO DE: (1) ANÁLISE DE SOLICITAÇÕES DE EMISSÃO DE DIRETRIZES METROPOLITANAS PARA ELABORAÇÃO DE PROJETOS; (2) ANÁLISE DE INFORMAÇÕES DE CONCESSÃO DE ANUÊNCIA PRÉVIA À APROVAÇÃO DE PROJETOS; E (3) REALIZAÇÃO DE FISCALIZAÇÃO DA IMPLANTAÇÃO.

FINALIDADE: GARANTIR, NOS TERMOS DA LEGISLAÇÃO VIGENTE, O CUMPRIMENTO DAS NORMAS E DIRETRIZES RELACIONADAS AO PLANEJAMENTO E À EXECUÇÃO DAS FUNÇÕES PÚBLICAS DE INTERESSE COMUM COM IMPACTO NO ORDENAMENTO TERRITORIAL METROPOLITANO, EM ESPECIAL, DAS NORMAS DE PARCELAMENTO DO SOLO PARA FINS URBANOS.

Regiões	Físico			Financeiro		
	Programado PPAG	Executado Jan/Dez	%	Programado PPAG	Executado Jan/Dez	%
Central	200	327	163,50	6.892,00	14.434,50	209,44
Total	200	327	163,50	6.892,00	14.434,50	209,44

RELATÓRIO INSTITUCIONAL DE MONITORAMENTO
DEMONSTRATIVO DE EXECUÇÃO FÍSICA E FINANCEIRA - JAN A DEZ
PROGRAMAS ASSOCIADOS
REDE DE CIDADES

AÇÃO : 4556 - APOIO TÉCNICO AOS MUNICÍPIOS DA REGIÃO METROPOLITANA DE BELO HORIZONTE PARA A ORDENAÇÃO TERRITORIAL

Produto : MUNICÍPIO ATENDIDO **Unidade de Medida : MUNICÍPIO**

DETALHAMENTO DO PRODUTO: MUNICÍPIO ATENDIDO POR MEIO DE: (1) APOIO TÉCNICO À COMPATIBILIZAÇÃO DA LEGISLAÇÃO URBANÍSTICA MUNICIPAL ÀS DIRETRIZES METROPOLITANAS; (2) CAPACITAÇÃO EM SERVIÇO (MODALIDADE DE ENSINO QUE ENVOLVE A ASSOCIAÇÃO ENTRE ATIVIDADES TEÓRICAS E PRÁTICAS INSERIDAS NA ROTINA DE TRABALHO DOS PROFISSIONAIS A SEREM CAPACITADOS, COM VISTAS A PROMOVER A APRENDIZAGEM E A TRANSFORMAÇÃO DA REALIDADE) PARA IMPLEMENTAÇÃO DA REGULARIZAÇÃO FUNDIÁRIA, ENVOLVENDO, DENTRE OUTROS, A ELABORAÇÃO DE PLANOS DE INTERVENÇÃO INTEGRADA; (3) APOIO TÉCNICO À APLICAÇÃO DO ESTATUTO DA CIDADE, COM FOCO NA IMPLEMENTAÇÃO DOS INSTRUMENTOS PROMOTORES DA GESTÃO DA VALORIZAÇÃO IMOBILIÁRIA; (4) CAPACITAÇÃO PARA IMPLEMENTAÇÃO DA REGULAÇÃO URBANA MUNICIPAL, COM FOCO NO PARCELAMENTO DO SOLO PARA FINS URBANOS (ANÁLISE DE PROJETOS, TRAMITAÇÃO ADMINISTRATIVA E FISCALIZAÇÃO).

FINALIDADE: A ADEQUAÇÃO DO ORDENAMENTO TERRITORIAL DOS MUNICÍPIOS DA REGIÃO METROPOLITANA DE BELO HORIZONTE ÀS DIRETRIZES DO PLANO DIRETOR DE DESENVOLVIMENTO INTEGRADO E DEMAIS NORMAS URBANÍSTICO-METROPOLITANAS, POR MEIO DA REALIZAÇÃO DE APOIO TÉCNICO EM ASSUNTOS RELATIVOS À REGULAÇÃO URBANA.

Regiões	Físico			Financeiro		
	Programado PPAG	Executado Jan/Dez	%	Programado PPAG	Executado Jan/Dez	%
Central	5	0	0,00	1.000,00	976,50	97,65
Total	5	0	0,00	1.000,00	976,50	97,65

2461 - AGÊNCIA DE DESENVOLVIMENTO DA REGIÃO METROPOLITANA DO VALE DO AÇO

Ação : 4053 - INCORPORAÇÃO E DIFUSÃO DE CONHECIMENTOS PARA GESTÃO METROPOLITANA

Ação com meta física não cumulativa

Produto : EVENTO INSTITUCIONAL REALIZADO **Unidade de Medida : EVENTO**

DETALHAMENTO DO PRODUTO: REALIZAÇÃO DOS EVENTOS RELACIONADOS AO CONSELHO DELIBERATIVO METROPOLITANO E ASSEMBLÉIA METROPOLITANA.

FINALIDADE: PROMOVER A INTEGRAÇÃO DOS ATORES METROPOLITANOS E FORTALECER A IDENTIDADE POR MEIO DE REUNIÕES, ASSEMBLEIAS E OUTROS EVENTOS. COMPLEMENTAR O ARRANJO DE GESTÃO DA REGIÃO METROPOLITANA DO VALE DO AÇO COORDENANDO A ELABORAÇÃO DO PLANO DIRETOR DE DESENVOLVIMENTO INTEGRADO, OBTER, PRODUIR E DISSEMINAR INFORMAÇÕES QUE SITUEM AS REGIÕES METROPOLITANAS DE MG NO CONTEXTO DAS DEMAIS REGIÕES E NA REDE DE CIDADES, VISANDO À PRODUÇÃO E À DISSEMINAÇÃO DE CONHECIMENTO NA ÁREA DE GOVERNANÇA METROPOLITANA.

Regiões	Físico			Financeiro		
	Programado PPAG	Executado Jan/Dez	%	Programado PPAG	Executado Jan/Dez	%
Rio Doce	1	0	0,00	247.790,00	596.584,92	240,76
Total	1	0	0,00	247.790,00	596.584,92	240,76

Ação : 4083 - REGULAÇÃO DA EXPANSÃO URBANA DA REGIÃO METROPOLITANA DO VALE DO AÇO

Ação com meta física não cumulativa

Produto : PARCELAMENTO DO SOLO ANALISADO **Unidade de Medida : UNIDADE**

DETALHAMENTO DO PRODUTO: PARCELAMENTO DO SOLO ANALISADO NA REGIÃO METROPOLITANA RMVA

FINALIDADE: GARANTIR, NOS TERMOS DA LEGISLAÇÃO VIGENTE, O CUMPRIMENTO DAS NORMAS E DIRETRIZES RELACIONADAS AO PLANEJAMENTO E À EXECUÇÃO DAS FUNÇÕES PÚBLICAS DE INTERESSE COMUM COM IMPACTO NO ORDENAMENTO TERRITORIAL METROPOLITANO, EM ESPECIAL, DAS NORMAS DE PARCELAMENTO DO SOLO PARA FINS URBANOS.

Regiões	Físico			Financeiro		
	Programado PPAG	Executado Jan/Dez	%	Programado PPAG	Executado Jan/Dez	%
Rio Doce	4	32	800,00	355.791,00	61.493,14	17,28
Total	4	32	800,00	355.791,00	61.493,14	17,28

Ação : 4101 - APOIO TÉCNICO AO COLAR E AOS MUNICÍPIOS DA REGIÃO METROPOLITANA DO VALE DO AÇO PARA A ORDENAÇÃO TERRITORIAL

Ação com meta física não cumulativa

Produto : AÇÃO APOIADA **Unidade de Medida : AÇÃO**

DETALHAMENTO DO PRODUTO: MUNICÍPIO DO COLAR E DA REGIÃO METROPOLITANA DO VALE DO AÇO APOIADOS TÉCNICAMENTE EM AÇÕES RELATIVAS A ADEQUAÇÃO DO ORDENAMENTO TERRITORIAL

FINALIDADE: ESTIMULAR A ADEQUAÇÃO DO ORDENAMENTO TERRITORIAL DOS MUNICÍPIOS DA REGIÃO METROPOLITANA DO VALE DO AÇO ÀS DIRETRIZES DO PLANO DIRETOR DE DESENVOLVIMENTO INTEGRADO E DEMAIS NORMAS URBANÍSTICO-METROPOLITANAS, POR MEIO DA REALIZAÇÃO DE APOIO TÉCNICO EM ASSUNTOS RELATIVOS À REGULAÇÃO URBANA.

Regiões	Físico			Financeiro		
	Programado PPAG	Executado Jan/Dez	%	Programado PPAG	Executado Jan/Dez	%
Rio Doce	4	2	50,00	172.383,00	4.797,32	2,78
Total	4	2	50,00	172.383,00	4.797,32	2,78

RELATÓRIO INSTITUCIONAL DE MONITORAMENTO
DEMONSTRATIVO DE EXECUÇÃO FÍSICA E FINANCEIRA - JAN A DEZ
PROGRAMAS ASSOCIADOS
REDE DE CIDADES

4331 - FUNDO DE DESENVOLVIMENTO METROPOLITANO

AÇÃO : 1033 - INTEGRAÇÃO DO PLANEJAMENTO NA REGIÃO METROPOLITANA DO VALE DO AÇO

Produto : PLANO DIRETOR METROPOLITANO ELABORADO **Unidade de Medida : % DO PLANO ELABORADO**

DETALHAMENTO DO PRODUTO: ELABORAÇÃO DO PDDI, CONTENDO PRINCÍPIOS, OBJETIVOS, POLÍTICAS E DIRETRIZES QUE ORIENTAM O DESENVOLVIMENTO E A GESTÃO DA REGIÃO.

FINALIDADE: PROMOVER A ELABORAÇÃO DO PLANO DIRETOR DE DESENVOLVIMENTO INTEGRADO DA REGIÃO METROPOLITANA DO VALE DO AÇO.

Regiões	Físico			Financeiro		
	Programado PPAG	Executado Jan/Dez	%	Programado PPAG	Executado Jan/Dez	%
Rio Doce	100	0	0,00	1.000.000,00	0,00	0,00
Total	100	0	0,00	1.000.000,00	0,00	0,00

AÇÃO : 1117 - SISTEMA DE INFORMAÇÕES METROPOLITANAS

Produto : MÓDULO DE SISTEMA IMPLANTADO/MANTIDO. **Unidade de Medida : MÓDULO**

DETALHAMENTO DO PRODUTO: CONSIDERA-SE MÓDULO DE SISTEMA IMPLANTADO/MANTIDO TODOS OS MÓDULOS DO SISTEMA DE INFORMAÇÕES METROPOLITANAS QUE FORAM DESENVOLVIDOS E ENTRARAM EM OPERAÇÃO NO ANO CORRENTE E, AINDA, AQUELES QUE MANTIVERAM A SUA OPERAÇÃO NO REFERIDO ANO.

FINALIDADE: AMPLIAR A INTERSETORIALIDADE DAS AÇÕES PÚBLICAS ATRAVÉS DA CRIAÇÃO DE UMA BASE PRÓPRIA DE DADOS, INTEGRADA E COMPARTILHADA, QUE TRAGA INFORMAÇÕES DE PROPRIEDADE DO GOVERNO ESTADUAL E GOVERNOS MUNICIPAIS DAS REGIÕES METROPOLITANAS E RESPECTIVOS COLARES. ESPERA-SE, ASSIM, POTENCIALIZAR A CONSTRUÇÃO DE UMA IDENTIDADE METROPOLITANA, AUMENTANDO A TRANSPARÊNCIA, DANDO CELERIDADE AOS PROCESSOS, REDUZINDO CUSTOS E PRAZOS E SUBSIDIANDO A IMPLEMENTAÇÃO DE POLÍTICAS PÚBLICAS.

Regiões	Físico			Financeiro		
	Programado PPAG	Executado Jan/Dez	%	Programado PPAG	Executado Jan/Dez	%
Central	10	7	70,00	1.500.000,00	70.000,00	4,67
Total	10	7	70,00	1.500.000,00	70.000,00	4,67

AÇÃO : 4168 - APOIO E SUPORTE AOS PROJETOS METROPOLITANOS

Produto : PROJETO APOIADO **Unidade de Medida : PROJETO**

DETALHAMENTO DO PRODUTO: APOIO A PROJETOS APOIADOS PELO CONSELHO DE DESENVOLVIMENTO DA REGIÃO METROPOLITANA DE BELO HORIZONTE, TENDO EM VISTA O DECRETO Nº 44.602, DE 22 DE AGOSTO DE 2007 QUE ESTABELECE EM SEU ARTIGO 12 PARÁGRAFO 1º A OBRIGATORIEDADE DE REALIZAÇÃO DE CHAMAMENTO PÚBLICO JUNTO AO CONSELHO DE DESENVOLVIMENTO DA REGIÃO METROPOLITANA DE BELO HORIZONTE PARA DEFINIÇÃO DA ALOCAÇÃO DE 50% DOS RECURSOS DO FDM.

FINALIDADE: FINANCIAR PLANOS, PROGRAMAS E PROJETOS DE DESENVOLVIMENTO METROPOLITANO, DEFINIDOS PELO CONSELHO DELIBERATIVO DE DESENVOLVIMENTO METROPOLITANO.

Regiões	Físico			Financeiro		
	Programado PPAG	Executado Jan/Dez	%	Programado PPAG	Executado Jan/Dez	%
Central	4	0	0,00	4.085.161,00	640.120,44	15,67
Total	4	0	0,00	4.085.161,00	640.120,44	15,67

REDE DE CIÊNCIA, TECNOLOGIA E INOVAÇÃO

RELATÓRIO INSTITUCIONAL DE MONITORAMENTO
DEMONSTRATIVO DE EXECUÇÃO FÍSICA E FINANCEIRA - JAN A DEZ
PROGRAMAS ASSOCIADOS
REDE DE CIÊNCIA, TECNOLOGIA E INOVAÇÃO

PROGRAMA : 101 - ARRANJOS PRODUTIVOS, POLOS DE EXCELÊNCIA E POLOS DE INOVAÇÃO

UNIDADE RESPONSÁVEL : 1221 - SECRETARIA DE ESTADO DE CIÊNCIA, TECNOLOGIA E ENSINO SUPERIOR

OBJETIVO: AMPLIAR E MELHORAR A CAPACIDADE COMPETITIVA DOS ARRANJOS PRODUTIVOS DE ELEVADO CONTEÚDO TECNOLÓGICO DE FORMA AUTO-SUSTENTÁVEL; POLOS DE EXCELÊNCIA: FORTALECER AS ESTRUTURAS GERADORAS DE CONHECIMENTO, TECNOLOGIAS, FORMAÇÃO DE RECURSOS HUMANOS E PRESTAÇÃO DE SERVIÇOS VISANDO A PROMOÇÃO DO DESENVOLVIMENTO SUSTENTÁVEL DE SETORES ESTRATÉGICOS NOS QUAIS O ESTADO POSSUA TRADIÇÃO, MASSA CRÍTICA E/OU VANTAGEM COMPETITIVA; POLOS DE INOVAÇÃO: CONTRIBUIR COM O DESENVOLVIMENTO DAS REGIÕES NORTE, VALES DO JEQUITINHONHA E MUCURI ATRAVÉS DA FORMAÇÃO E CONCENTRAÇÃO DE MASSA CRÍTICA TERRITORIALMENTE LOCALIZADA, AGREGANDO VALOR À ECONOMIA REGIONAL (EMPREGO E RENDA) E ÀS POLÍTICAS PÚBLICAS ATRAVÉS DE ESFORÇO DE INOVAÇÃO, ANCORADO EM ESTRUTURAS DE CAPACITAÇÃO DE RECURSOS HUMANOS E DE PESQUISA E DESENVOLVIMENTO.

PÚBLICO ALVO: APL: PEQUENOS E MICRO EMPRESÁRIOS QUE COMPÕEM O SETOR PRODUTIVO DOS ARRANJOS PRODUTIVOS EM BIOTECNOLOGIA, BIOCOMBUSTÍVEIS, ELETROELETRÔNICOS, SOFTWARES E DOS POLOS DE EXCELÊNCIA E INOVAÇÃO. PÓLOS DE EXCELÊNCIA: UNIVERSIDADES, INSTITUTOS DE CIÊNCIA E TECNOLOGIA ENVOLVIDAS NA PRODUÇÃO E TRANSFERÊNCIA DO CONHECIMENTO PARA A SOCIEDADE, SETORES PRODUTIVOS, PÓLOS DE INOVAÇÃO: UNIVERSIDADES, INSTITUTOS TECNOLÓGICOS, MICRO E PEQUENOS EMPRESÁRIOS DAS CADEIAS PRODUTIVAS DEFINIDAS COMO PRIORITÁRIAS NOS PLANOS DIRETORES DE CADA UM DOS POLOS DE INOVAÇÃO.

Regiões	Financeiro		
	Programado PPAG	Executado Jan/Dez	%
Estadual	2.652.120,00	25.028,73	0,94
Sul de Minas	0,00	70.388,87	-
Total	2.652.120,00	95.417,60	3,60

AÇÕES DO PROGRAMA POR UNIDADE ORÇAMENTÁRIA

1221 - SECRETARIA DE ESTADO DE CIÊNCIA, TECNOLOGIA E ENSINO SUPERIOR

AÇÃO : 1202 - APOIO A PROJETOS DO SISTEMA DE CIENCIA, TECNOLOGIA, INOVAÇÃO E ENSINO SUPERIOR

Produto : AÇÃO REALIZADA **Unidade de Medida : AÇÃO**

DETALHAMENTO DO PRODUTO: APOIO TÉCNICO, ADMINISTRATIVO E OPERACIONAL A PROJETOS NA ÁREA DE CIÊNCIA E TECNOLOGIA NA FASE DE NEGOCIAÇÃO E IMPLEMENTAÇÃO INICIAL

FINALIDADE: PROMOVER A AGREGAÇÃO DE VALOR NA ATIVIDADE ECONÔMICA, ATRAVÉS DA ATRAÇÃO DE NEGÓCIOS DE MAIOR VALOR E CONTEÚDO TECNOLÓGICO; FOMENTO A INOVAÇÃO TECNOLÓGICA E PROMOÇÃO DO DESENVOLVIMENTO CIENTÍFICO TECNOLÓGICO NAS VÁRIAS CADEIAS PRODUTIVAS POR INDUÇÃO, COM ÊNFASE NA GERAÇÃO, DOMÍNIO E TRANSFERÊNCIA DE INTELIGÊNCIA DO PROCESSO PRODUTIVO.

Regiões	Físico			Financeiro		
	Programado PPAG	Executado Jan/Dez	%	Programado PPAG	Executado Jan/Dez	%
Estadual	3	0	0,00	2.652.120,00	25.028,73	0,94
Sul de Minas	0	1	-	0,00	70.388,87	-
Total	3	1	33,33	2.652.120,00	95.417,60	3,60

PROGRAMA : 108 - REDE DE FORMAÇÃO PROFISSIONAL ORIENTADA PELO MERCADO

UNIDADE RESPONSÁVEL : 1221 - SECRETARIA DE ESTADO DE CIÊNCIA, TECNOLOGIA E ENSINO SUPERIOR

OBJETIVO: AMPLIAR A CAPACIDADE LOCAL E REGIONAL PARA COMBATER A EXCLUSÃO SOCIAL, GERAR TRABALHO E RENDA E CONTRIBUIR PARA A MELHORIA DO NÍVEL DE VIDA DA POPULAÇÃO, COM FOCO NA FORMAÇÃO E QUALIFICAÇÃO PROFISSIONAL, SEGUNDO AS DEMANDAS DO MERCADO.

PÚBLICO ALVO: POPULAÇÃO CARENTE E À MARGEM DA TECNOLOGIA DA INFORMAÇÃO, CARACTERIZADA POR JOVENS CARENTES, AGRICULTORES FAMILIARES, COMUNIDADES TRADICIONAIS, DEFICIENTES, IDOSOS, RECUPERANDOS E EGRESSOS DO SISTEMA PENITENCIÁRIO BEM COMO PARTICIPANTES DE COOPERATIVAS E ASSOCIAÇÕES, NA VERTENTE DE FORMAÇÃO E QUALIFICAÇÃO PROFISSIONAL, JOVENS VISANDO AO PRIMEIRO EMPREGO, TRABALHADORES QUE CARECEM DE APERFEIÇOAMENTO PROFISSIONAL, MICROEMPRESÁRIOS E EMPRESÁRIOS DE PEQUENO PORTE QUE NECESSITAM DE APOIO PARA IMPLANTAR OU DESENVOLVER OS SEUS NEGÓCIOS, E PROFISSIONAIS DEMANDADOS PELO MERCADO, EM ESPECIAL PELOS ARRANJOS PRODUTIVOS LOCAIS.

Regiões	Financeiro		
	Programado PPAG	Executado Jan/Dez	%
Alto Paranaíba	0,00	446.581,57	-
Central	0,00	4.838.289,08	-
Centro Oeste	0,00	1.164.995,40	-
Estadual	17.515.094,00	269.636,38	1,54
Jequitinhonha / Mucuri	0,00	931.996,32	-
Mata	0,00	2.174.658,08	-
Noroeste de Minas	0,00	368.915,21	-
Norte de Minas	0,00	2.931.905,09	-
Rio Doce	0,00	1.630.993,56	-
Sul de Minas	0,00	2.893.072,13	-
Triângulo	0,00	4.899.988,55	-
Total	17.515.094,00	22.551.031,37	128,75

RELATÓRIO INSTITUCIONAL DE MONITORAMENTO
DEMONSTRATIVO DE EXECUÇÃO FÍSICA E FINANCEIRA - JAN A DEZ
PROGRAMAS ASSOCIADOS
REDE DE CIÊNCIA, TECNOLOGIA E INOVAÇÃO

AÇÕES DO PROGRAMA POR UNIDADE ORÇAMENTÁRIA

1221 - SECRETARIA DE ESTADO DE CIÊNCIA, TECNOLOGIA E ENSINO SUPERIOR

Ação : 1391 - OPERACIONALIZAÇÃO DE CVTS E TELECENTROS

Ação com meta física não cumulativa

Produto : UNIDADE ATENDIDA **Unidade de Medida : UNIDADE**

DETALHAMENTO DO PRODUTO: CVTS / UAITEC'S E CENTRO TECNOLÓGICO DE CAPACITAÇÃO COM QUALIFICAÇÃO PROFISSIONAL, PROJETOS COMUNITÁRIOS, INCLUSÃO DIGITAL, ENSINO SUPERIOR COM OS CVTS E CENTRO TECNOLÓGICO DE CAPACITAÇÃO.

FINALIDADE: GARANTIR A FUNCIONALIDADE DA REDE DE CENTROS VOCACIONAIS TECNOLÓGICOS, TELECENTROS, CIS, APAES, CTCS E UAITECS COM FOCO NA DISSEMINAÇÃO DO CONHECIMENTO, BUSCANDO A CONSTRUÇÃO DE PARCERIAS COM VISTAS À ATUALIZAÇÃO TECNOLÓGICA E ASSEGURANDO A CONTINUIDADE DOS OBJETIVOS DO PROGRAMA E SUA AMPLIAÇÃO POR MEIO DA OFERTA DE VAGAS DE EDUCAÇÃO À DISTÂNCIA NO ENSINO SUPERIOR, INCLUSIVE O TECNÓLOGO.

Regiões	Físico			Financeiro		
	Programado PPAG	Executado Jan/Dez	%	Programado PPAG	Executado Jan/Dez	%
Alto Paranaíba	0	23	-	0,00	446.581,57	-
Central	0	236	-	0,00	4.838.289,08	-
Centro Oeste	0	60	-	0,00	1.164.995,40	-
Estadual	950	0	0,00	17.515.094,00	269.636,38	1,54
Jequitinhonha / Mucuri	0	48	-	0,00	931.996,32	-
Mata	0	112	-	0,00	2.174.658,08	-
Noroeste de Minas	0	19	-	0,00	368.915,21	-
Norte de Minas	0	151	-	0,00	2.931.905,09	-
Rio Doce	0	84	-	0,00	1.630.993,56	-
Sul de Minas	0	149	-	0,00	2.893.072,13	-
Triângulo	0	66	-	0,00	4.899.988,55	-
Total	950	948	99,79	17.515.094,00	22.551.031,37	128,75

PROGRAMA : 129 - EXPANSÃO DO ENSINO UNIVERSITÁRIO

UNIDADE RESPONSÁVEL : 2311 - UNIVERSIDADE ESTADUAL DE MONTES CLAROS

OBJETIVO: PROMOVER ENSINO DE QUALIDADE COM VISTAS À FORMAÇÃO PARA ATUAÇÃO PROFISSIONAL COMPETENTE NO MERCADO DE TRABALHO E PARA INTERVENÇÃO SOCIAL COMPROMETIDA COM OS VALORES DE LIBERDADE, DE JUSTIÇA E DE SOLIDARIEDADE, BUSCANDO A SOLUÇÃO DOS PROBLEMAS SÓCIO-ECONÔMICOS DA SOCIEDADE.

PÚBLICO ALVO: ALUNOS, PROFESSORES DA UNIMONTES E POPULAÇÃO LOCAL

Regiões	Financeiro		
	Programado PPAG	Executado Jan/Dez	%
Alto Paranaíba	0,00	152,03	-
Central	121.118,00	13.222.244,14	10.916,83
Jequitinhonha / Mucuri	270.730,00	184.941,60	68,31
Noroeste de Minas	569.199,00	4.404.085,53	773,73
Norte de Minas	17.004.526,00	23.722.086,39	139,50
Rio Doce	0,00	0,00	-
Sul de Minas	0,00	454,00	-
Triângulo	0,00	1.219,18	-
Total	17.965.573,00	41.535.182,87	231,19

AÇÕES DO PROGRAMA POR UNIDADE ORÇAMENTÁRIA

2311 - UNIVERSIDADE ESTADUAL DE MONTES CLAROS

AÇÃO : 1018 - AMPLIAÇÃO DA ESTRUTURA FÍSICA

Produto : PRÉDIO CONSTRUÍDO, REFORMADO E AMPLIADO **Unidade de Medida : UNIDADE**

DETALHAMENTO DO PRODUTO: REFORMAS PREDIAIS NAS UNIDADES ADMINISTRATIVAS, CONSTRUÇÃO DE NOVOS PRÉDIOS E AMPLIAÇÃO DOS CAMPIS DA UNIMONTES

FINALIDADE: CONSTRUIR E AMPLIAR OS CAMPIS DA UNIMONTES, VISANDO ADEQUAR A ESTRUTURA FÍSICA E OTIMIZAR OS SERVIÇOS PRESTADOS.

Regiões	Físico			Financeiro		
	Programado PPAG	Executado Jan/Dez	%	Programado PPAG	Executado Jan/Dez	%
Central	0	0	-	0,00	13.177.618,16	-
Noroeste de Minas	0	0	-	0,00	4.090.683,95	-
Norte de Minas	1	0	0,00	3.208.757,00	12.096.463,06	376,98
Total	1	0	0,00	3.208.757,00	29.364.765,17	915,14

RELATÓRIO INSTITUCIONAL DE MONITORAMENTO
DEMONSTRATIVO DE EXECUÇÃO FÍSICA E FINANCEIRA - JAN A DEZ
PROGRAMAS ASSOCIADOS
REDE DE CIÊNCIA, TECNOLOGIA E INOVAÇÃO

AÇÃO : 4119 - AMPLIAÇÃO E ATUALIZAÇÃO DO ACERVO DAS BIBLIOTECAS

Produto : TÍTULO ADQUIRIDO **Unidade de Medida : TÍTULO**

DETALHAMENTO DO PRODUTO: LIVROS, PERIÓDICOS E PUBLICAÇÕES DE OUTRAS MÍDIAS DE NATUREZA CIENTÍFICA

FINALIDADE: ADQUIRIR LIVROS, PERIÓDICOS E PUBLICAÇÕES DE OUTRAS MÍDIAS DE NATUREZA CIENTÍFICA, PARA AMPLIAÇÃO E ATUALIZAÇÃO DO ACERVO BIBLIOGRÁFICO, BEM COMO APOIAR AS PUBLICAÇÕES CIENTÍFICAS E PROPORCIONAR A MANUTENÇÃO E CONSERVAÇÃO DOS MATERIAIS BIBLIOGRÁFICOS NA UNIMONTES

Regiões	Físico			Financeiro		
	Programado PPAG	Executado Jan/Dez	%	Programado PPAG	Executado Jan/Dez	%
Central	40	0	0,00	6.425,00	0,00	0,00
Jequitinhonha / Mucuri	80	0	0,00	12.856,00	0,00	0,00
Noroeste de Minas	80	25	31,25	12.856,00	3.485,78	27,11
Norte de Minas	1.310	225	17,18	210.487,00	236.871,83	112,54
Total	1.510	250	16,56	242.624,00	240.357,61	99,07

AÇÃO : 4128 - FORMAÇÃO DE PROFISSIONAIS EM NÍVEL TÉCNICO, TECNÓLOGOS E PÓS-GRADUAÇÃO

Produto : ALUNO MATRICULADO **Unidade de Medida : ALUNO**

DETALHAMENTO DO PRODUTO: ALUNOS MATRICULADOS NOS CURSOS PARA CAPACITAÇÃO PROFISSIONAL

FINALIDADE: PROMOVER A CAPACITAÇÃO DE PROFISSIONAIS COM HABILIDADES E COMPETÊNCIAS, VISANDO O DESENVOLVIMENTO LOCAL

Regiões	Físico			Financeiro		
	Programado PPAG	Executado Jan/Dez	%	Programado PPAG	Executado Jan/Dez	%
Alto Paranaíba	0	128	-	0,00	152,03	-
Central	60	527	878,33	75.261,00	148,61	0,20
Jequitinhonha / Mucuri	0	977	-	0,00	430,43	-
Noroeste de Minas	60	269	448,33	75.270,00	129,82	0,17
Norte de Minas	1.140	1.065	93,42	1.430.130,00	3.434.956,87	240,18
Rio Doce	0	55	-	0,00	0,00	-
Total	1.260	3.021	239,76	1.580.661,00	3.435.817,76	217,37

Ação : 4143 - DESENVOLVIMENTO DO ENSINO SUPERIOR DA UNIMONTES

Ação com meta física não cumulativa

Produto : ALUNO MATRICULADO **Unidade de Medida : ALUNO**

DETALHAMENTO DO PRODUTO: ALUNO REGULARMENTE MATRICULADO NOS CURSOS DE GRADUAÇÃO DA UNIMONTES.

FINALIDADE: PROMOVER ENSINO SUPERIOR DE QUALIDADE COM VISTAS À FORMAÇÃO PARA ATUAÇÃO PROFISSIONAL COMPETENTE NO MERCADO DE TRABALHO E PARA INTERVENÇÃO SOCIAL COMPROMETIDA COM OS VALORES DE LIBERDADE, DE JUSTIÇA E DE SOLIDARIEDADE.

Regiões	Físico			Financeiro		
	Programado PPAG	Executado Jan/Dez	%	Programado PPAG	Executado Jan/Dez	%
Central	32	49	153,13	39.432,00	42.707,83	108,31
Jequitinhonha / Mucuri	209	195	93,30	257.533,00	181.665,12	70,54
Noroeste de Minas	390	341	87,44	480.561,00	309.116,90	64,32
Norte de Minas	7.130	7.297	102,34	10.397.428,00	6.498.172,19	62,50
Total	7.761	7.882	101,56	11.174.954,00	7.031.662,04	62,92

AÇÃO : 4164 - APOIO AO DESENVOLVIMENTO DA PESQUISA CIENTÍFICA

Produto : PROJETO E PESQUISA CONCLUÍDO **Unidade de Medida : PROJETO / PESQUISA**

DETALHAMENTO DO PRODUTO: PROJETO DE PESQUISA COM PROPOSTA DE INVESTIGAÇÃO FUNDAMENTADAS EM OBJETIVOS, VISANDO A OBTENÇÃO DE RESULTADOS, COM PREVISÃO DE INÍCIO E TÉRMINO, INSTITUCIONALIZADO PELA CAMARA DE PESQUISA DA UNIMONTES.

FINALIDADE: ESTIMULAR A PRODUÇÃO E DIFUSÃO DO CONHECIMENTO CIENTÍFICO NO ÂMBITO DA UNIMONTES.

Regiões	Físico			Financeiro		
	Programado PPAG	Executado Jan/Dez	%	Programado PPAG	Executado Jan/Dez	%
Norte de Minas	125	92	73,60	320.487,00	313.440,54	97,80
Total	125	92	73,60	320.487,00	313.440,54	97,80

RELATÓRIO INSTITUCIONAL DE MONITORAMENTO
DEMONSTRATIVO DE EXECUÇÃO FÍSICA E FINANCEIRA - JAN A DEZ
PROGRAMAS ASSOCIADOS
REDE DE CIÊNCIA, TECNOLOGIA E INOVAÇÃO

AÇÃO : 4193 - DESENVOLVIMENTO DE PRÁTICAS ACADÊMICAS DE EXTENSÃO

Produto : AÇÃO EXTENSIONISTA REALIZADA **Unidade de Medida : AÇÃO**

DETALHAMENTO DO PRODUTO: REALIZAÇÃO DE EVENTOS, CURSOS, PRESTAÇÃO DE SERVIÇOS E EXECUÇÃO DE PROJETOS PARA APOIO A POPULAÇÃO (ASSISTÊNCIA JURÍDICA, ODONTOLÓGICA E CAMPANHAS).

FINALIDADE: PROMOVER A INTERAÇÃO DAS PRÁTICAS ACADÊMICAS, NAS SUAS ATIVIDADES DE ENSINO E DE PESQUISA, COM AS DEMANDAS DA POPULAÇÃO, CONTRIBUINDO PARA A TRANSFORMAÇÃO DA SOCIEDADE E PARA A FORMAÇÃO DO PROFISSIONAL CIDADÃO.

Regiões	Físico			Financeiro		
	Programado PPAG	Executado Jan/Dez	%	Programado PPAG	Executado Jan/Dez	%
Central	0	11	-	0,00	1.769,54	-
Jequitinhonha / Mucuri	2	41	2.050,00	341,00	2.846,05	834,62
Noroeste de Minas	3	4	133,33	512,00	669,08	130,68
Norte de Minas	2.670	2.814	105,39	455.709,00	420.335,17	92,24
Sul de Minas	0	2	-	0,00	454,00	-
Triângulo	0	10	-	0,00	1.219,18	-
Total	2.675	2.882	107,74	456.562,00	427.293,02	93,59

AÇÃO : 4226 - INTERCÂMBIO E COOPERAÇÃO INTERINSTITUCIONAL

Produto : INTERCÂMBIO REALIZADO **Unidade de Medida : INTERCÂMBIO**

DETALHAMENTO DO PRODUTO: INTERCÂMBIO DE ESTUDANTES, PROFESSORES E SERVIDORES TÉCNICO-ADMINISTRATIVOS EM AÇÕES DE ENSINO, PESQUISA, EXTENSÃO E GESTÃO NA EDUCAÇÃO PROFISSIONAL E TECNOLÓGICA, GRADUAÇÃO E PÓS-GRADUAÇÃO, CONSIDERANDO O NÚMERO DE PESSOAS RECEBIDAS E ENVIADAS PARA OUTRAS INSTITUIÇÕES.

FINALIDADE: ESTIMULAR E APOIAR O INTERCÂMBIO E A COOPERAÇÃO INTERINSTITUCIONAL, VISANDO A MOBILIDADE ACADÊMICA DA UNIMONTES

Regiões	Físico			Financeiro		
	Programado PPAG	Executado Jan/Dez	%	Programado PPAG	Executado Jan/Dez	%
Norte de Minas	90	97	107,78	36.525,00	36.525,00	100,00
Total	90	97	107,78	36.525,00	36.525,00	100,00

AÇÃO : 4233 - FORMAÇÃO DE MESTRES E DOUTORES

Produto : ALUNO MATRICULADO **Unidade de Medida : ALUNO**

DETALHAMENTO DO PRODUTO: ALUNOS MATRICULADOS NOS CURSOS DE PÓS-GRADUAÇÃO STRICTO SENSU DA UNIMONTES

FINALIDADE: APOIAR A CRIAÇÃO E MANUTENÇÃO DE CURSOS DE PÓS-GRADUAÇÃO STRICTO SENSU, BEM COMO APOIAR A FORMAÇÃO DE DOCENTES EFETIVOS EM CURSOS DE MESTRADO E DOUTORADO, BUSCANDO A PRODUÇÃO DE CONHECIMENTO CIENTÍFICO E TECNOLÓGICO, CONTRIBUINDO PARA A MELHORIA DA QUALIDADE DO ENSINO, PESQUISA, EXTENSÃO E GESTÃO DA UNIMONTES.

Regiões	Físico			Financeiro		
	Programado PPAG	Executado Jan/Dez	%	Programado PPAG	Executado Jan/Dez	%
Norte de Minas	433	488	112,70	945.003,00	685.321,73	72,52
Total	433	488	112,70	945.003,00	685.321,73	72,52

PROGRAMA : 140 - DESENVOLVIMENTO DO ENSINO SUPERIOR NA UEMG

UNIDADE RESPONSÁVEL : 2351 - UNIVERSIDADE DO ESTADO DE MINAS GERAIS

OBJETIVO: PROMOVER O DESENVOLVIMENTO TÉCNICO, CIENTÍFICO, ARTÍSTICO E CULTURAL, FORTALECER A COMPETITIVIDADE DO MERCADO POR MEIO DA FORMAÇÃO DE QUALIDADE NO ENSINO SUPERIOR, REALIZAR PESQUISAS DE INTERESSE SOCIAL E PRESTAR SERVIÇOS À COMUNIDADE.

PÚBLICO ALVO: CIDADÃOS COM FORMAÇÃO NECESSÁRIA INTERESSADOS EM INGRESSAR E CONCLUIR O ENSINO SUPERIOR.

Regiões	Financeiro		
	Programado PPAG	Executado Jan/Dez	%
Central	38.739.397,00	14.463.318,51	37,33
Centro Oeste	17.456.754,00	7.613.464,60	43,61
Estadual	5.002.716,00	14.333.899,85	286,52
Mata	8.217.570,00	3.439.614,88	41,86
Sul de Minas	21.456.019,00	9.384.204,19	43,74
Triângulo	13.863.997,00	13.952.143,51	100,64
Total	104.736.453,00	63.186.645,54	60,33

RELATÓRIO INSTITUCIONAL DE MONITORAMENTO
DEMONSTRATIVO DE EXECUÇÃO FÍSICA E FINANCEIRA - JAN A DEZ
PROGRAMAS ASSOCIADOS
REDE DE CIÊNCIA, TECNOLOGIA E INOVAÇÃO

AÇÕES DO PROGRAMA POR UNIDADE ORÇAMENTÁRIA

2351 - UNIVERSIDADE DO ESTADO DE MINAS GERAIS

Ação : 1328 - CONSTRUÇÃO, AMPLIAÇÃO E REFORMA DAS UNIDADES E DOS CAMPI DA UEMG

Ação com meta física não cumulativa

Produto : UNIDADE ATENDIDA **Unidade de Medida : UNIDADE**

DETALHAMENTO DO PRODUTO: O PRODUTO SERÁ MENSURADO CONFORME A EXECUÇÃO DE CADA UMA DAS OBRAS CONTRATADAS, SENDO A FORMA DE COMPROVAÇÃO AS MEDIÇÕES EMITIDAS DEOP-MG.

FINALIDADE: CONSTRUIR, AMPLIAR E REFORMAR OS CAMPI DA UEMG PARA ATENDER À DEMANDA DAS UNIDADES DA CAPITAL MINEIRA E DO INTERIOR DO ESTADO.

Regiões	Físico			Financeiro		
	Programado PPAG	Executado Jan/Dez	%	Programado PPAG	Executado Jan/Dez	%
Central	0	0	-	0,00	66.806,97	-
Estadual	1	0	0,00	1.358,00	0,00	0,00
Triângulo	0	1	-	0,00	7.674.529,90	-
Total	1	1	100,00	1.358,00	7.741.336,87	570.054,26

Ação : 4235 - ENSINO DE TERCEIRO GRAU

Ação com meta física não cumulativa

Produto : ALUNO MATRICULADO **Unidade de Medida : ALUNO**

DETALHAMENTO DO PRODUTO: ALUNOS DE GRADUAÇÃO E PÓS-GRADUAÇÃO REGULARMENTE MATRICULADOS EM UMA DAS UNIDADES DA REDE PÚBLICA DA UNIVERSIDADE DO ESTADO DE MINAS GERAIS.

FINALIDADE: PROPORCIONAR A QUALIFICAÇÃO PROFISSIONAL DOS ESTUDANTES ATRAVÉS DE CURSOS DE GRADUAÇÃO E PÓS-GRADUAÇÃO.

Regiões	Físico			Financeiro		
	Programado PPAG	Executado Jan/Dez	%	Programado PPAG	Executado Jan/Dez	%
Central	6.750	6.517	96,55	35.893.820,00	13.192.710,52	36,75
Centro Oeste	3.150	3.671	116,54	16.697.865,00	7.252.218,84	43,43
Estadual	0	0	-	5.000.000,00	14.333.899,85	286,68
Mata	1.462	1.405	96,10	7.749.928,00	2.957.426,62	38,16
Sul de Minas	3.884	4.493	115,68	20.588.731,00	8.932.998,58	43,39
Triângulo	2.446	2.953	120,73	12.966.023,00	5.655.350,92	43,62
Total	17.692	19.039	107,61	98.896.367,00	52.324.605,33	52,91

Ação : 4244 - BOLSAS A ALUNOS CARENTES DAS FUNDAÇÕES ASSOCIADAS À UEMG - PROUEMG

Ação com meta física não cumulativa

Produto : BOLSA CONCEDIDA **Unidade de Medida : BOLSA**

DETALHAMENTO DO PRODUTO: GARANTIR A CONTINUIDADE DOS ESTUDOS DOS ALUNOS CARENTES MATRICULADOS EM CURSOS DE GRADUAÇÃO DAS FUNDAÇÕES ASSOCIADAS À UEMG.

FINALIDADE: GARANTIR O AUMENTO PROGRESSIVO DA DIPLOMAÇÃO DOS ALUNOS DOS CAMPI UEMG E FUNDAÇÕES ASSOCIADAS.

Regiões	Físico			Financeiro		
	Programado PPAG	Executado Jan/Dez	%	Programado PPAG	Executado Jan/Dez	%
Estadual	1	0	0,00	1.358,00	0,00	0,00
Total	1	0	0,00	1.358,00	0,00	0,00

RELATÓRIO INSTITUCIONAL DE MONITORAMENTO
DEMONSTRATIVO DE EXECUÇÃO FÍSICA E FINANCEIRA - JAN A DEZ
PROGRAMAS ASSOCIADOS
REDE DE CIÊNCIA, TECNOLOGIA E INOVAÇÃO

Ação : 4246 - RESERVA DE VAGAS NA UEMG - PROCAN

Ação com meta física não cumulativa

Produto : VAGA CRIADA **Unidade de Medida : UNIDADE**

DETALHAMENTO DO PRODUTO: ALUNOS INGRESSOS NA UNIVERSIDADE ATRAVÉS DO SISTEMA DE RESERVAS DE VAGAS (CARENTES, AFRO-DESCENDENTES, DEFICIENTES E EGRESSO DE ESCOLAS PÚBLICAS).

FINALIDADE: ADOTAR MEDIDAS VISANDO O INGRESSO E A DIPLOMAÇÃO NA UNIVERSIDADE DE AFRO-DESCENDENTES OU INDÍGENAS, EGRESSOS DE ESCOLAS PÚBLICAS, DESDE QUE CARENTES E PORTADORES DE DEFICIÊNCIA, NOS TERMOS DA LEI 15.259 DE 27/07/2004.

Regiões	Físico			Financeiro		
	Programado PPAG	Executado Jan/Dez	%	Programado PPAG	Executado Jan/Dez	%
Central	938	0	0,00	1.030.228,00	0,00	0,00
Mata	60	0	0,00	65.900,00	0,00	0,00
Sul de Minas	36	0	0,00	39.539,00	0,00	0,00
Triângulo	202	0	0,00	221.861,00	0,00	0,00
Total	1.236	0	0,00	1.357.528,00	0,00	0,00

Ação : 4249 - EXTENSÃO UNIVERSITÁRIA - PAEX

Ação com meta física não cumulativa

Produto : PROJETO APOIADO **Unidade de Medida : PROJETO**

DETALHAMENTO DO PRODUTO: SÃO PROJETOS DE EXTENSÃO FINANCIADOS PELA UEMG, INSTITUÍDOS PELO DECRETO ESTADUAL Nº 44.486 DE 14/03/07.

FINALIDADE: PROMOVER A INTEGRAÇÃO ENTRE A INSTITUIÇÃO E A COMUNIDADE MEDIANTE PRESTAÇÃO DE SERVIÇOS E DESENVOLVIMENTOS DE PROJETOS EXTENSIONISTAS.

Regiões	Físico			Financeiro		
	Programado PPAG	Executado Jan/Dez	%	Programado PPAG	Executado Jan/Dez	%
Central	64	78	121,88	981.890,00	787.269,78	80,18
Centro Oeste	24	24	100,00	368.205,00	242.236,85	65,79
Mata	16	35	218,75	245.468,00	353.262,06	143,91
Sul de Minas	20	28	140,00	306.837,00	282.609,66	92,10
Triângulo	22	42	190,91	337.521,00	423.914,49	125,60
Total	146	207	141,78	2.239.921,00	2.089.292,84	93,28

Ação : 4250 - APOIO A PROJETOS DE PESQUISA CIENTÍFICA - PAPQ

Ação com meta física não cumulativa

Produto : PROJETO APOIADO **Unidade de Medida : PROJETO**

DETALHAMENTO DO PRODUTO: SÃO PROJETOS DE PESQUISAS FINANCIADOS PELA UEMG INSTITUÍDOS PELO DECRETO ESTADUAL Nº 44.486 DE 14/03/07.

FINALIDADE: DESENVOLVER PROJETOS E SELECIONAR ACADÊMICOS QUE APRESENTAM PROJETOS DE PESQUISA VIÁVEIS, COM EXPECTATIVA DE RESULTADOS FAVORÁVEIS NOS CAMPUS DA UEMG E FUNDAÇÕES ASSOCIADAS.

Regiões	Físico			Financeiro		
	Programado PPAG	Executado Jan/Dez	%	Programado PPAG	Executado Jan/Dez	%
Central	64	84	131,25	833.459,00	416.531,24	49,98
Centro Oeste	30	24	80,00	390.684,00	119.008,91	30,46
Mata	12	26	216,67	156.274,00	128.926,20	82,50
Sul de Minas	40	34	85,00	520.912,00	168.595,95	32,37
Triângulo	26	40	153,85	338.592,00	198.348,20	58,58
Total	172	208	120,93	2.239.921,00	1.031.410,50	46,05

RELATÓRIO INSTITUCIONAL DE MONITORAMENTO
DEMONSTRATIVO DE EXECUÇÃO FÍSICA E FINANCEIRA - JAN A DEZ
PROGRAMAS ASSOCIADOS
REDE DE CIÊNCIA, TECNOLOGIA E INOVAÇÃO

PROGRAMA : 192 - VERIFICAÇÃO E FISCALIZAÇÃO METROLÓGICA E DA QUALIDADE

UNIDADE RESPONSÁVEL : 2331 - INSTITUTO DE METROLOGIA E QUALIDADE DO ESTADO DE MINAS GERAIS

OBJETIVO: GARANTIR A FIDELIDADE E CONFIABILIDADE DAS MEDIÇÕES E DOS DIREITOS DOS CONSUMIDORES POR MEIO DA VERIFICAÇÃO EM INSTRUMENTOS DE MEDIÇÃO E MEDIDAS MATERIALIZADAS, DA FISCALIZAÇÃO DE PRODUTOS, DOS ASPECTOS DA QUALIDADE EM CONFORMIDADE COM AS NORMAS TÉCNICAS NACIONAIS E INTERNACIONAIS, DE MANEIRA A MELHORAR A QUALIDADE DE VIDA DA POPULAÇÃO.

PÚBLICO ALVO: SETOR INDUSTRIAL, COMERCIAL, MÉDICO/HOSPITALAR, PRESTADORES DE SERVIÇOS E POPULAÇÃO DO ESTADO DE MINAS GERAIS.

Regiões	Financeiro		
	Programado PPAG	Executado Jan/Dez	%
Alto Paranaíba	225.043,00	31.169,72	13,85
Central	4.842.905,00	508.554,27	10,50
Centro Oeste	450.285,00	82.966,00	18,43
Jequitinhonha / Mucuri	157.248,00	34.756,85	22,10
Mata	616.201,00	95.743,81	15,54
Noroeste de Minas	105.043,00	1.682,35	1,60
Norte de Minas	326.406,00	94.898,43	29,07
Rio Doce	298.375,00	81.354,65	27,27
Sul de Minas	570.548,00	155.725,61	27,29
Triângulo	266.023,00	106.341,89	39,97
Total	7.858.077,00	1.193.193,58	15,18

AÇÕES DO PROGRAMA POR UNIDADE ORÇAMENTÁRIA

2331 - INSTITUTO DE METROLOGIA E QUALIDADE DO ESTADO DE MINAS GERAIS

AÇÃO : 1286 - AMPLIAÇÃO, ADEQUAÇÃO E REFORMA DE INSTALAÇÕES FÍSICAS

Produto : UNIDADE CONSTRUÍDA/REFORMADA/AMPLIADA

Unidade de Medida : UNIDADE

DETALHAMENTO DO PRODUTO: CONSTRUÇÃO, REFORMA E/OU ADAPTAÇÃO DAS INSTALAÇÕES FÍSICAS DO IPEM-MG.

FINALIDADE: AS INSTALAÇÕES FÍSICAS DO IPEM CARECEM DE REFORMAS E/OU ADEQUAÇÕES POR SEREM MUITO ANTIGAS, COM ESTRUTURA EM DESACORDO COM AS ATUAIS NECESSIDADES, DEVIDO A CRESCENTE DEMANDA PELOS SERVIÇOS PRESTADOS, AS UNIDADES PRÓPRIAS LOCALIZADAS EM CONTAGEM E MONTES CLAROS, PASSARÃO POR ADAPTAÇÕES ATRAVÉS DA CONSTRUÇÃO DE LABORATÓRIO DE PRÉ-MEDIDOS E POSTO DE VERIFICAÇÃO EM CAMINHÃO TANQUE/CRONOTACÓGRAFO.

Regiões	Físico			Financeiro		
	Programado PPAG	Executado Jan/Dez	%	Programado PPAG	Executado Jan/Dez	%
Central	1	0	0,00	2.910.000,00	0,00	0,00
Total	1	0	0,00	2.910.000,00	0,00	0,00

AÇÃO : 4241 - CAPACITAÇÃO EM METROLOGIA LEGAL E QUALIDADE

Produto : PESSOA CAPACITADA

Unidade de Medida : PESSOA

DETALHAMENTO DO PRODUTO: PESSOAS CAPACITADAS EM CURSOS E/OU TREINAMENTOS PRESENCIAIS, À DISTÂNCIA OU SEMI-PRESENCIAIS, ATENDENDO A DEMANDA DO IPEM-MG.

FINALIDADE: CAPACITAR E RECICLAR RECURSOS HUMANOS PARA AS ATIVIDADES DE METROLOGIA LEGAL E QUALIDADE DELEGADAS PELO INMETRO, EM CONSONÂNCIA COM A LEGISLAÇÃO ESPECÍFICA, VISANDO GARANTIR A MELHOR QUALIDADE E EFICIÊNCIA DOS SERVIÇOS PRESTADOS.

Regiões	Físico			Financeiro		
	Programado PPAG	Executado Jan/Dez	%	Programado PPAG	Executado Jan/Dez	%
Alto Paranaíba	3	0	0,00	2.019,00	0,00	0,00
Central	102	31	30,39	133.265,00	3.570,05	2,68
Centro Oeste	4	0	0,00	4.038,00	0,00	0,00
Mata	10	4	40,00	12.115,00	2.623,20	21,65
Norte de Minas	10	3	30,00	12.115,00	13,10	0,11
Rio Doce	9	5	55,56	10.095,00	2.410,58	23,88
Sul de Minas	16	11	68,75	16.153,00	12.440,35	77,02
Triângulo	11	6	54,55	12.115,00	2.636,30	21,76
Total	165	60	36,36	201.915,00	23.693,58	11,73

RELATÓRIO INSTITUCIONAL DE MONITORAMENTO
DEMONSTRATIVO DE EXECUÇÃO FÍSICA E FINANCEIRA - JAN A DEZ
PROGRAMAS ASSOCIADOS
REDE DE CIÊNCIA, TECNOLOGIA E INOVAÇÃO

AÇÃO : 4258 - VERIFICAÇÃO EM CRONOTACÓGRAFO, VOLUMETRIA E ARQUEAÇÃO

Produto : VERIFICAÇÃO REALIZADA **Unidade de Medida : VERIFICAÇÃO**

DETALHAMENTO DO PRODUTO: VERIFICAÇÃO DE EQUIPAMENTO METROLÓGICO (CRONOTACÓGRAFO) E INSTRUMENTOS DE MEDIÇÃO E MEDIDAS MATERIALIZADAS, DESTINADOS A MEDIÇÃO DE LÍQUIDOS, SÓLIDOS E GASOSOS.

FINALIDADE: VERIFICAR O ATENDIMENTO AOS REQUISITOS TÉCNICOS METROLÓGICOS EXIGIDOS PELA LEGISLAÇÃO DO INMETRO EM CRONOTACÓGRAFOS USADOS EM VEÍCULOS E EM EQUIPAMENTOS/INSTRUMENTOS DESTINADOS A MEDIÇÃO DE SUBSTÂNCIAS LÍQUIDAS, SÓLIDAS E GASOSAS.

Regiões	Físico			Financeiro		
	Programado PPAG	Executado Jan/Dez	%	Programado PPAG	Executado Jan/Dez	%
Alto Paranaíba	0	3.337	-	0,00	2.864,80	-
Central	58.240	37.341	64,12	234.029,00	38.543,77	16,47
Centro Oeste	220	7.447	3.385,00	90.861,00	6.072,19	6,68
Jequitinhonha / Mucuri	0	1	-	0,00	0,00	-
Mata	0	6.099	-	0,00	4.199,29	-
Norte de Minas	0	2.175	-	0,00	1.746,62	-
Rio Doce	0	6.025	-	0,00	4.402,60	-
Sul de Minas	1.100	9.495	863,18	11.105,00	8.413,53	75,76
Triângulo	3.700	14.819	400,51	19.182,00	14.721,33	76,75
Total	63.260	86.739	137,12	355.177,00	80.964,13	22,80

AÇÃO : 4430 - VERIFICAÇÃO E FISCALIZAÇÃO EM PRODUTOS COM CONFORMIDADE AVALIADA PELO IPEM-MG

Produto : AÇÃO FISCAL REALIZADA **Unidade de Medida : AÇÃO**

DETALHAMENTO DO PRODUTO: PRODUTOS REGULAMENTADOS, TAIS COMO: TÊXTEIS, DISPOSITIVOS ELÉTRICOS PARA INSTALAÇÕES RESIDENCIAIS DE BAIXA TENSÃO, ETC. PRODUTOS COM CERTIFICAÇÃO COMPULSÓRIA, TAIS COMO: PRESERVATIVOS, PNEUS, EXTINTORES, BRINQUEDOS, ETC.

FINALIDADE: VERIFICAR O ATENDIMENTO AOS REQUISITOS DE AVALIAÇÃO DA CONFORMIDADE DOS PRODUTOS DISPONÍVEIS AOS CONSUMIDORES NO MERCADO, DE ACORDO COM AS NORMAS TÉCNICAS E REGULAMENTOS ESPECÍFICOS.

Regiões	Físico			Financeiro		
	Programado PPAG	Executado Jan/Dez	%	Programado PPAG	Executado Jan/Dez	%
Alto Paranaíba	3.006	354	11,78	18.170,00	728,04	4,01
Central	23.398	26.676	114,01	134.410,00	33.397,16	24,85
Centro Oeste	6.882	17.368	252,37	36.945,00	23.974,93	64,89
Jequitinhonha / Mucuri	5.694	2.752	48,33	32.703,00	5.015,51	15,34
Mata	10.518	6.386	60,71	106.003,00	8.615,00	8,13
Noroeste de Minas	2.452	0	0,00	13.324,00	0,00	0,00
Norte de Minas	7.594	7.279	95,85	39.973,00	9.701,56	24,27
Rio Doce	5.784	11.880	205,39	34.761,00	13.339,05	38,37
Sul de Minas	16.618	21.094	126,93	112.590,00	24.376,13	21,65
Triângulo	4.270	7.777	182,13	31.798,00	10.890,53	34,25
Total	86.216	101.566	117,80	560.677,00	130.037,91	23,19

AÇÃO : 4477 - VERIFICAÇÃO E FISCALIZAÇÃO EM PRODUTOS PRÉ-MEDIDOS

Produto : PRODUTO PRÉ-MEDIDO FISCALIZADO **Unidade de Medida : PRODUTO**

DETALHAMENTO DO PRODUTO: PRODUTOS PRÉ-MEDIDOS COMERCIALIZADOS NAS GRANDEZAS DE MASSA, VOLUME, COMPRIMENTO E UNIDADE.

FINALIDADE: COORDENAR, EXECUTAR E ASSEGURAR A REALIZAÇÃO DAS ATIVIDADES DE FISCALIZAÇÃO EM PRODUTOS PRÉ-MEDIDOS, MANTENDO EQUIPES DE FISCALIZAÇÃO NO ESTADO, CONFORME LEGISLAÇÃO METROLÓGICA VIGENTE DO INMETRO.

Regiões	Físico			Financeiro		
	Programado PPAG	Executado Jan/Dez	%	Programado PPAG	Executado Jan/Dez	%
Central	88.903	64.624	72,69	341.724,00	48.153,87	14,09
Centro Oeste	11.340	2.268	20,00	60.573,00	3.943,35	6,51
Jequitinhonha / Mucuri	3.110	3.761	120,93	12.115,00	7.837,73	64,69
Mata	25.625	1.814	7,08	187.175,00	2.809,58	1,50
Norte de Minas	9.758	397	4,07	25.118,00	314,73	1,25
Rio Doce	24.830	0	0,00	101.843,00	0,00	0,00
Sul de Minas	10.066	11.571	114,95	28.653,00	11.797,70	41,17
Triângulo	16.474	0	0,00	23.604,00	0,00	0,00
Total	190.106	84.435	44,41	780.805,00	74.856,96	9,59

RELATÓRIO INSTITUCIONAL DE MONITORAMENTO
DEMONSTRATIVO DE EXECUÇÃO FÍSICA E FINANCEIRA - JAN A DEZ
PROGRAMAS ASSOCIADOS
REDE DE CIÊNCIA, TECNOLOGIA E INOVAÇÃO

AÇÃO : 4486 - EXECUÇÃO DE SERVIÇOS METROLÓGICOS

Produto : INSTRUMENTO DE MEDIÇÃO VERIFICADO **Unidade de Medida : INSTRUMENTO**

DETALHAMENTO DO PRODUTO: INSTRUMENTOS DE MEDIR QUE NECESSITAM DE AVALIAÇÃO QUANTO ÀS REGULAMENTAÇÕES DO INMETRO, TAIS COMO: BALANÇA, BOMBA DE GASOLINA, TAXÍMETRO, ETC.

FINALIDADE: VERIFICAR O ATENDIMENTO AOS REQUISITOS TÉCNICOS METROLÓGICOS DE INSTRUMENTOS DE MEDIÇÃO POR EQUIPES TÉCNICAS LOCALIZADAS NO ESTADO.

Regiões	Físico			Financeiro		
	Programado PPAG	Executado Jan/Dez	%	Programado PPAG	Executado Jan/Dez	%
Alto Paranaíba	12.132	6.419	52,91	204.854,00	27.576,88	13,46
Central	131.933	82.445	62,49	1.086.773,00	377.040,15	34,69
Centro Oeste	18.602	10.481	56,34	257.530,00	48.972,82	19,02
Jequitinhonha / Mucuri	9.878	3.439	34,81	112.430,00	21.903,61	19,48
Mata	32.159	15.048	46,79	308.152,00	77.052,24	25,00
Noroeste de Minas	5.243	444	8,47	91.719,00	1.682,35	1,83
Norte de Minas	21.907	14.938	68,19	236.098,00	69.560,12	29,46
Rio Doce	15.444	13.174	85,30	151.676,00	61.202,42	40,35
Sul de Minas	36.857	23.000	62,40	402.047,00	98.689,26	24,55
Triângulo	22.014	19.160	87,04	176.568,00	78.093,73	44,23
Total	306.169	188.548	61,58	3.027.847,00	861.773,58	28,46

AÇÃO : 4488 - SERVIÇOS TÉCNICOS DE METROLOGIA E CALIBRAÇÃO

Produto : SERVIÇO ATENDIDO **Unidade de Medida : SERVIÇO**

DETALHAMENTO DO PRODUTO: RELATÓRIOS DE INSPEÇÃO, CERTIFICADOS DE CALIBRAÇÃO/RELATÓRIOS DE MEDIÇÃO E CERTIFICADOS DE VERIFICAÇÃO METROLÓGICA.

FINALIDADE: COORDENAR E EXECUTAR SERVIÇOS DE INSPEÇÃO, CALIBRAÇÃO/MEDIÇÃO E VERIFICAÇÃO METROLÓGICA, CONFORME LEGISLAÇÃO METROLÓGICA VIGENTE, ATENDENDO ÀS NECESSIDADES DOS SETORES PRODUTIVOS E DA SOCIEDADE.

Regiões	Físico			Financeiro		
	Programado PPAG	Executado Jan/Dez	%	Programado PPAG	Executado Jan/Dez	%
Alto Paranaíba	0	1	-	0,00	0,00	-
Central	653.224	629.559	96,38	2.704,00	7.849,27	290,28
Centro Oeste	822	613	74,57	338,00	2,71	0,80
Mata	2	7	350,00	2.756,00	444,50	16,13
Norte de Minas	1.236.000	1.107.738	89,62	13.102,00	13.562,30	103,51
Rio Doce	0	9	-	0,00	0,00	-
Sul de Minas	0	1.362	-	0,00	8,64	-
Triângulo	3	1	33,33	2.756,00	0,00	0,00
Total	1.890.051	1.739.290	92,02	21.656,00	21.867,42	100,98

PROGRAMA : 199 - INCENTIVO À INOVAÇÃO TECNOLÓGICA

UNIDADE RESPONSÁVEL : 4531 - FUNDO DE INCENTIVO À INOVAÇÃO TECNOLÓGICA

OBJETIVO: CONCEDER INCENTIVOS À INOVAÇÃO TECNOLÓGICA NO ESTADO, POR MEIO DE APOIO FINANCEIRO A INSTITUIÇÕES/EMPRESAS CUJA ATIVIDADE PRODUTIVA SEJA DIRECIONADA PARA O DESENVOLVIMENTO DE NOVOS PRODUTOS OU PROCESSOS COM BASE NO CONHECIMENTO CIENTÍFICO E TECNOLÓGICO.

PÚBLICO ALVO: INSTITUIÇÕES E EMPRESAS DO SETOR PRODUTIVO NO ESTADO DE MINAS

Regiões	Financeiro		
	Programado PPAG	Executado Jan/Dez	%
Central	1.000,00	0,00	0,00
Total	1.000,00	0,00	0,00

RELATÓRIO INSTITUCIONAL DE MONITORAMENTO
DEMONSTRATIVO DE EXECUÇÃO FÍSICA E FINANCEIRA - JAN A DEZ
PROGRAMAS ASSOCIADOS
REDE DE CIÊNCIA, TECNOLOGIA E INOVAÇÃO

AÇÕES DO PROGRAMA POR UNIDADE ORÇAMENTÁRIA

4531 - FUNDO DE INCENTIVO À INOVAÇÃO TECNOLÓGICA

AÇÃO : 4471 - SUPORTE A PROJETOS DE PESQUISA E DESENVOLVIMENTO DE PRODUTOS E PROCESSOS INOVADORES

Produto : AÇÃO APOIADA **Unidade de Medida : AÇÃO**

DETALHAMENTO DO PRODUTO: CONCEDER INCENTIVOS À INOVAÇÃO TECNOLÓGICA NO ESTADO POR MEIO DE APOIO FINANCEIRO, ASSEGURAR A INCLUSÃO DE RECURSOS PARA ESSA FINALIDADE NA PROPOSTA DE LEI ORÇAMENTÁRIA ANUAL, VISANDO INSTITUIÇÕES / EMPRESAS CUJA ATIVIDADE PRODUTIVA SEJA DIRECIONADA PARA O DESENVOLVIMENTO DE NOVOS PRODUTOS OU PROCESSOS, COM BASE NA APLICAÇÃO SISTEMÁTICA DE CONHECIMENTOS CIENTÍFICOS E TECNOLÓGICOS E NA UTILIZAÇÃO DE TÉCNICAS CONSIDERADAS AVANÇADAS OU PIONEIRAS, OU AINDA QUE DESENVOLVAM PROJETOS DE CIÊNCIA, TECNOLOGIA E INOVAÇÃO.

FINALIDADE: ESTIMULAR A PESQUISA E O DESENVOLVIMENTO DE PRODUTOS E PROCESSOS INOVADORES.

Regiões	Físico			Financeiro		
	Programado PPAG	Executado Jan/Dez	%	Programado PPAG	Executado Jan/Dez	%
Central	1	0	0,00	1.000,00	0,00	0,00
Total	1	0	0,00	1.000,00	0,00	0,00

PROGRAMA : 228 - PESQUISA, DESENVOLVIMENTO E INOVAÇÃO

UNIDADE RESPONSÁVEL : 2401 - INSTITUTO DE GEOINFORMAÇÃO E TECNOLOGIA

OBJETIVO: APOIAR A GERAÇÃO E A DIFUSÃO DE CONHECIMENTOS TÉCNICOS E CIENTÍFICOS PARA O DESENVOLVIMENTO TECNOLÓGICO DE EMPRESAS E DA ADMINISTRAÇÃO PÚBLICA, COM VISTAS À ELEVAÇÃO DA PRODUTIVIDADE E DA COMPETITIVIDADE NO ESTADO E AO DESENVOLVIMENTO ECONÔMICO E SOCIAL SUSTENTÁVEL.

PÚBLICO ALVO: SECRETARIAS DE ESTADO, ÓRGÃOS PÚBLICOS SETORIAIS, PREFEITURAS, INSTITUIÇÕES DE PESQUISA, UNIVERSIDADES E SOCIEDADE EM GERAL.

Regiões	Financeiro		
	Programado PPAG	Executado Jan/Dez	%
Central	1.358,00	99.355,54	7.316,31
Estadual	368.171,00	0,00	0,00
Total	369.529,00	99.355,54	26,89

AÇÕES DO PROGRAMA POR UNIDADE ORÇAMENTÁRIA

2351 - UNIVERSIDADE DO ESTADO DE MINAS GERAIS

AÇÃO : 1056 - OPERACIONALIZAÇÃO DO CENTRO MINAS DESIGN

Produto : EMPRESA ATENDIDA **Unidade de Medida : EMPRESA**

DETALHAMENTO DO PRODUTO: EMPRESA COM PRODUTOS E/OU SERVIÇOS ATENDIDOS

FINALIDADE: OPERACIONALIZAR O CENTRO MINAS DESIGN VISANDO CONTRIBUIR PARA A INSERÇÃO EFETIVA DO DESIGN NA ECONOMIA MINEIRA MODERNA COM UM RECURSO ESTRATÉGICO DE INCREMENTO À COMPETITIVIDADE DOS PRODUTOS E SERVIÇOS DO ESTADO NO MERCADO GLOBAL

Regiões	Físico			Financeiro		
	Programado PPAG	Executado Jan/Dez	%	Programado PPAG	Executado Jan/Dez	%
Central	1	0	0,00	1.358,00	0,00	0,00
Total	1	0	0,00	1.358,00	0,00	0,00

2401 - INSTITUTO DE GEOINFORMAÇÃO E TECNOLOGIA

AÇÃO : 4013 - PESQUISA E DESENVOLVIMENTO DE TECNOLOGIAS

Produto : ESTUDO E PROJETO ELABORADO **Unidade de Medida : ESTUDO / PROJETO**

DETALHAMENTO DO PRODUTO: PROJETOS EM EXECUÇÃO CONSTANTES NO RELATÓRIO DE ATIVIDADES DA DIRETORIA DE PESQUISA E DESENVOLVIMENTO TECNOLÓGICO

FINALIDADE: PESQUISAR E DESENVOLVER METODOLOGIAS E PROCEDIMENTOS NAS ÁREAS DE COMPETÊNCIA DA DIRETORIA DE PESQUISA E GESTÃO DE TECNOLOGIAS, SEJA POR IDENTIFICAÇÃO DE PROBLEMA NECESSITADO DE SOLUÇÃO, SEJA PARA ATENDER DEMANDAS DA SOCIEDADE E ADMINISTRAÇÃO PÚBLICA.

Regiões	Físico			Financeiro		
	Programado PPAG	Executado Jan/Dez	%	Programado PPAG	Executado Jan/Dez	%
Estadual	3	0	0,00	142.025,00	0,00	0,00
Total	3	0	0,00	142.025,00	0,00	0,00

RELATÓRIO INSTITUCIONAL DE MONITORAMENTO
DEMONSTRATIVO DE EXECUÇÃO FÍSICA E FINANCEIRA - JAN A DEZ
PROGRAMAS ASSOCIADOS
REDE DE CIÊNCIA, TECNOLOGIA E INOVAÇÃO

AÇÃO : 4016 - PROMOÇÃO DA INOVAÇÃO

Produto : SERVIÇO DISPONIBILIZADO **Unidade de Medida : UNIDADE**

DETALHAMENTO DO PRODUTO: SERVIÇO PRESTADO PELO IGTEC BASEADO EM INCORPORAÇÃO DE PESQUISA OU TECNOLOGIA DESENVOLVIDA PREFERENCIALMENTE NA INSTITUIÇÃO.

FINALIDADE: INTEGRAR OS PRODUTOS DAS PESQUISAS E AS TECNOLOGIAS DESENVOLVIDAS NO IGTEC AOS SERVIÇOS PRESTADOS ADMINISTRAÇÃO PÚBLICA E À SOCIEDADE, PROMOVENDO A INOVAÇÃO, PRINCIPALMENTE NA PROMOÇÃO DA SOCIEDADE E NA GESTÃO, BUSCANDO CRIAR UMA FONTE CONTÍNUA DE RECURSOS PARA O ÓRGÃO.

Regiões	Físico			Financeiro		
	Programado PPAG	Executado Jan/Dez	%	Programado PPAG	Executado Jan/Dez	%
Estadual	3	0	0,00	172.918,00	0,00	0,00
Total	3	0	0,00	172.918,00	0,00	0,00

AÇÃO : 4017 - MANUTENÇÃO DA GEOPLATAFORMA

Produto : SISTEMA DISPONIBILIZADO **Unidade de Medida : PERCENTUAL**

DETALHAMENTO DO PRODUTO: ENDEREÇOS DE ACESSO CONTINUAMENTE DISPONÍVEIS

FINALIDADE: GESTÃO DO CONJUNTO DE DADOS, SERVIÇOS E TECNOLOGIAS BASEADOS NA INFRAESTRUTURA ESTADUAL DE DADOS ESPACIAIS - IEDE, SEGUNDO O QUE DETERMINA O DECRETO ESTADUAL 45.394, DE 10/06/2010, PARA PROMOVER O ADEQUADO ORDENAMENTO NA GERAÇÃO, ARMAZENAMENTO, ACESSO, COMPARTILHAMENTO, DISSEMINAÇÃO E USO DOS DADOS GEOESPACIAIS DE ORIGEM ESTADUAL, EM PROVEITO DO DESENVOLVIMENTO DE MINAS GERAIS.

Regiões	Físico			Financeiro		
	Programado PPAG	Executado Jan/Dez	%	Programado PPAG	Executado Jan/Dez	%
Central	0	90	-	0,00	99.355,54	-
Estadual	100	0	0,00	53.228,00	0,00	0,00
Total	100	90	90,00	53.228,00	99.355,54	186,66

PROGRAMA : 242 - SUPERVISÃO E EXPANSÃO DO ENSINO SUPERIOR

UNIDADE RESPONSÁVEL : 1221 - SECRETARIA DE ESTADO DE CIÊNCIA, TECNOLOGIA E ENSINO SUPERIOR

OBJETIVO: MONITORAR O DESEMPENHO DO ENSINO SUPERIOR, PROMOVER O DESENVOLVIMENTO DAS INSTITUIÇÕES DE ENSINO SUPERIOR - IES INTEGRANTES DO SISTEMA ESTADUAL E PROMOVER POLÍTICAS DE EXPANSÃO DA EDUCAÇÃO SUPERIOR COM QUALIDADE VOLTADA PARA A INCLUSÃO SOCIAL

PÚBLICO ALVO: INSTITUIÇÕES DE ENSINO SUPERIOR SEDIADAS NO ESTADO.

Regiões	Financeiro		
	Programado PPAG	Executado Jan/Dez	%
Central	645.275,00	0,00	0,00
Total	645.275,00	0,00	0,00

AÇÕES DO PROGRAMA POR UNIDADE ORÇAMENTÁRIA

1221 - SECRETARIA DE ESTADO DE CIÊNCIA, TECNOLOGIA E ENSINO SUPERIOR

Ação : 4596 - SUPERVISÃO DO SISTEMA ESTADUAL DE ENSINO SUPERIOR

Ação com meta física não cumulativa

Produto : ENSINO SUPERIOR SUPERVISIONADO E MELHORADO **Unidade de Medida : ENSINO**

DETALHAMENTO DO PRODUTO: MONITORAR A QUALIDADE DO SISTEMA ESTADUAL DE ENSINO SUPERIOR E AMPLIAR A OFERTA DE ENSINO SUPERIOR A DISTÂNCIA E PRESENCIAL. AUMENTO DE VAGAS OFERECIDAS PELAS AMPLIAÇÃO DA OFERTA DE CURSOS ATRAVÉS DA ESTADUALIZAÇÃO DAS FUNDAÇÕES ASSOCIADAS, E INSTITUIÇÕES DE ENSINO SUPERIOR DO ESTADO, (UNIMONTES, FUNDAÇÃO HELENA ANTIPOFF E UEMG).

FINALIDADE: MONITORAR A QUALIDADE DO SISTEMA ESTADUAL DE ENSINO SUPERIOR E AMPLIAR A OFERTA DE ENSINO SUPERIOR A DISTÂNCIA E PRESENCIAL.

Regiões	Físico			Financeiro		
	Programado PPAG	Executado Jan/Dez	%	Programado PPAG	Executado Jan/Dez	%
Central	1	0	0,00	645.275,00	0,00	0,00
Total	1	0	0,00	645.275,00	0,00	0,00

RELATÓRIO INSTITUCIONAL DE MONITORAMENTO
DEMONSTRATIVO DE EXECUÇÃO FÍSICA E FINANCEIRA - JAN A DEZ
PROGRAMAS ASSOCIADOS
REDE DE CIÊNCIA, TECNOLOGIA E INOVAÇÃO

PROGRAMA : 259 - PROGRAMA DE APOIO À INDUÇÃO E À INOVAÇÃO CIENTÍFICA E TECNOLÓGICA

UNIDADE RESPONSÁVEL : 2071 - FUNDAÇÃO DE AMPARO À PESQUISA DO ESTADO DE MINAS GERAIS

OBJETIVO: APOIAR A CIÊNCIA, TECNOLOGIA E INOVAÇÃO PARA PROMOVER O DESENVOLVIMENTO ECONÔMICO, SOCIAL E CULTURAL, MELHORANDO A QUALIDADE DE VIDA DA POPULAÇÃO E A COMPETITIVIDADE DO ESTADO.

PÚBLICO ALVO: ENTIDADES DE PESQUISA E DESENVOLVIMENTO E/OU DE ENSINO A PESQUISA, PÚBLICAS OU PRIVADAS, SEDIADAS NO ESTADO DE MINAS GERAIS.

Regiões	Financeiro		
	Programado PPAG	Executado Jan/Dez	%
Alto Paranaíba	4.053.438,00	236.284,90	5,83
Central	138.878.001,00	171.238.244,87	123,30
Centro Oeste	2.174.190,00	302.486,21	13,91
Estadual	0,00	2.693.967,74	-
Jequitinhonha / Mucuri	3.244,00	0,00	0,00
Mata	30.800.245,00	56.724.497,12	184,17
Noroeste de Minas	0,00	1.500,00	-
Norte de Minas	5.164.336,00	10.205.087,16	197,61
Rio Doce	4.318.057,00	843.697,67	19,54
Sul de Minas	32.855.148,00	20.800.344,50	63,31
Triângulo	19.545.191,00	16.570.215,53	84,78
Total	237.791.850,00	279.616.325,70	117,59

AÇÕES DO PROGRAMA POR UNIDADE ORÇAMENTÁRIA

2071 - FUNDAÇÃO DE AMPARO À PESQUISA DO ESTADO DE MINAS GERAIS

AÇÃO : 1035 - CONSTRUÇÃO DA NOVA SEDE DA FAPEMIG E PRÉDIO DE EXTENSÃO DA ESCOLA DE MÚSICA DA UEMG

Produto : % DE SEDE IMPLANTADA **Unidade de Medida : PERCENTUAL**

DETALHAMENTO DO PRODUTO: SEDE COMPOSTA POR 6 UNIDADES ADMINISTRATIVAS E UM CENTRO DE CONVENÇÕES, ALÉM DA EXTENSÃO DA ESCOLA DE MÚSICA DA UNIVERSIDADE DO ESTADO DE MINAS GERAIS

FINALIDADE: CONSTRUIR A NOVA SEDE DA FUNDAÇÃO DE AMPARO À PESQUISA DO ESTADO DE MINAS GERAIS E A EXTENSÃO DA ESCOLA DE MÚSICA DA UEMG EM ATENDIMENTO À LEI NDEG. 19.097, DE 5 DE AGOSTO DE 2010, VISANDO OTIMIZAR O FUNCIONAMENTO DESTA FUNDAÇÃO. A ESTRUTURA ATUAL NÃO COMPORTA AS ATIVIDADES DESENVOLVIDAS E A ALOCAÇÃO DE SEUS SERVIDORES, PREJUDICANDO A DINÂMICA DE GESTÃO E CONSEQUENTEMENTE OS RESULTADOS FINALÍSTICOS, ALÉM DE OBRIGAR O ALUGUEL DE ESPAÇOS EXTERNOS.

Regiões	Físico			Financeiro		
	Programado PPAG	Executado Jan/Dez	%	Programado PPAG	Executado Jan/Dez	%
Central	14	9	64,29	5.900.000,00	22.198.476,75	376,25
Total	14	9	64,29	5.900.000,00	22.198.476,75	376,25

AÇÃO : 4134 - APOIO A PESQUISA NO ESTADO DE MINAS GERAIS POR MEIO DA CAPTAÇÃO DE RECURSOS

Produto : RECURSOS CAPTADOS **Unidade de Medida : R\$ MIL**

DETALHAMENTO DO PRODUTO: RECURSOS ORIUNDOS DAS PARCERIAS ENTRE O SETOR PÚBLICO E O PRIVADO E/OU SETOR NÃO GOVERNAMENTAL PARA APOIO A PROJETOS EM CIÊNCIA, TECNOLOGIA E INOVAÇÃO.

FINALIDADE: FORTALECER E INCREMENTAR O ORÇAMENTO DESTINADO A PROJETOS E PESQUISAS CIENTÍFICAS POR MEIO DE PARCERIAS, PARA ATENDIMENTO A UMA DEMANDA CRESCENTE.

Regiões	Físico			Financeiro		
	Programado PPAG	Executado Jan/Dez	%	Programado PPAG	Executado Jan/Dez	%
Central	40.687	27.461	67,49	40.299.467,00	27.422.118,59	68,05
Estadual	0	2.569	-	0,00	2.568.636,71	-
Mata	0	3.745	-	0,00	3.743.785,89	-
Norte de Minas	0	4.308	-	0,00	4.308.341,39	-
Rio Doce	0	359	-	0,00	358.749,68	-
Sul de Minas	0	3.320	-	0,00	3.319.958,98	-
Triângulo	0	2.092	-	0,00	2.091.249,22	-
Total	40.687	43.854	107,78	40.299.467,00	43.812.840,46	108,72

RELATÓRIO INSTITUCIONAL DE MONITORAMENTO
DEMONSTRATIVO DE EXECUÇÃO FÍSICA E FINANCEIRA - JAN A DEZ
PROGRAMAS ASSOCIADOS
REDE DE CIÊNCIA, TECNOLOGIA E INOVAÇÃO

Ação : 4614 - CAPACITAÇÃO DE PESQUISADORES DAS INSTITUIÇÕES ESTADUAIS E CONCESSÃO DE BOLSAS DE ESTUDO A INSTITUIÇÕES ESTADUAIS, FEDERAIS E PARTICULARES

Ação com meta física não cumulativa

Produto : BOLSA CONCEDIDA **Unidade de Medida : BOLSA**

DETALHAMENTO DO PRODUTO: CONCESSÃO DE BOLSAS DE ESTUDO PARA A FORMAÇÃO DE PESQUISADORES E CIENTISTAS.

FINALIDADE: FOMENTAR AÇÕES VOLTADAS PARA A CAPACITAÇÃO, TREINAMENTO E APERFEIÇOAMENTO DE RECURSOS HUMANOS NA ÁREA DE CIÊNCIA, TECNOLOGIA E INOVAÇÃO, COM A FINALIDADE DE FIXAR OS PESQUISADORES E ESTUDANTES NO ESTADO.

Regiões	Físico			Financeiro		
	Programado PPAG	Executado Jan/Dez	%	Programado PPAG	Executado Jan/Dez	%
Alto Paranaíba	485	44	9,07	4.006.415,00	222.612,90	5,56
Central	1.705	2.940	172,43	31.042.585,00	26.948.360,02	86,81
Centro Oeste	480	58	12,08	2.075.476,00	251.871,99	12,14
Estadual	0	826	-	0,00	125.331,03	-
Mata	746	859	115,15	11.241.944,00	10.298.190,64	91,61
Norte de Minas	250	280	112,00	3.425.978,00	2.085.671,65	60,88
Rio Doce	730	69	9,45	4.243.085,00	347.200,00	8,18
Sul de Minas	1.945	1.325	68,12	22.171.092,00	10.319.774,52	46,55
Triângulo	740	686	92,70	11.428.199,00	6.823.235,55	59,71
Total	7.081	7.087	100,08	89.634.774,00	57.422.248,30	64,06

AÇÃO : 4615 - REALIZAÇÃO DE ESTUDOS TÉCNICOS

Produto : ESTUDO/PESQUISA REALIZADO **Unidade de Medida : ESTUDO / PESQUISA**

DETALHAMENTO DO PRODUTO: PROJETO DE PESQUISA AVALIADO PARA FUTURA CONTRATAÇÃO

FINALIDADE: REALIZAR ESTUDOS TÉCNICOS DOS PROJETOS APRESENTADOS A FAPEMIG, VISANDO VERIFICAR O CONTEÚDO DA PESQUISA E SUA UTILIDADE PARA A SOCIEDADE.

Regiões	Físico			Financeiro		
	Programado PPAG	Executado Jan/Dez	%	Programado PPAG	Executado Jan/Dez	%
Central	4.200	3.305	78,69	3.109.175,00	1.896.235,21	60,99
Total	4.200	3.305	78,69	3.109.175,00	1.896.235,21	60,99

AÇÃO : 4625 - FOMENTO A PROJETOS DA DEMANDA UNIVERSAL E REDES DE PESQUISA

Produto : PROJETO APOIADO **Unidade de Medida : PROJETO**

DETALHAMENTO DO PRODUTO: PROJETOS PARA DESENVOLVIMENTO DA PESQUISA QUE ATENDEM ÀS DEMANDAS DOS EDITAIS ESPECÍFICOS E DAS REDES DE PESQUISA.

FINALIDADE: APOIAR A EXECUÇÃO DE PROJETOS DE PESQUISA QUE APRESENTEM MÉRITO CIENTÍFICO E RELEVÂNCIA AVALIADOS PELA CONTRIBUIÇÃO POTENCIAL AO DESENVOLVIMENTO DO ESTADO. VISAR FORTALECER A COMUNIDADE CIENTÍFICA DO ESTADO.

Regiões	Físico			Financeiro		
	Programado PPAG	Executado Jan/Dez	%	Programado PPAG	Executado Jan/Dez	%
Central	540	435	80,56	18.519.444,00	19.234.387,67	103,86
Centro Oeste	132	0	0,00	22.958,00	0,00	0,00
Mata	132	156	118,18	10.777.586,00	7.672.671,37	71,19
Norte de Minas	66	35	53,03	507.991,00	956.157,31	188,22
Sul de Minas	198	100	50,51	3.875.048,00	2.877.584,82	74,26
Triângulo	132	125	94,70	4.532.476,00	5.158.764,42	113,82
Total	1.200	851	70,92	38.235.503,00	35.899.565,59	93,89

RELATÓRIO INSTITUCIONAL DE MONITORAMENTO
DEMONSTRATIVO DE EXECUÇÃO FÍSICA E FINANCEIRA - JAN A DEZ
PROGRAMAS ASSOCIADOS
REDE DE CIÊNCIA, TECNOLOGIA E INOVAÇÃO

AÇÃO : 4626 - INDUÇÃO, INOVAÇÃO E TRANSFERÊNCIAS DO CONHECIMENTO A PROGRAMAS E PROJETOS DE PESQUISA

Produto : PROJETO APOIADO **Unidade de Medida : PROJETO**

DETALHAMENTO DO PRODUTO: PROJETOS PARA O DESENVOLVIMENTO DA PESQUISA QUE ATENDEM ÀS DEMANDAS DOS EDITAIS ESPECÍFICOS.

FINALIDADE: FINANCIAR PROJETOS DE PESQUISA E/OU DESENVOLVIMENTO TECNOLÓGICO E/OU INOVAÇÃO EM ÁREAS PRÉ-DETERMINADAS CONSIDERADAS PRIORITÁRIAS PELO CONSELHO ESTADUAL DE CIÊNCIA E TECNOLOGIA - CONECIT OU PELO CONSELHO CURADOR - CC. OS TEMAS SÃO AQUELES CONSIDERADOS ESTRATÉGICOS PARA O DESENVOLVIMENTO DE MINAS GERAIS.

Regiões	Físico			Financeiro		
	Programado PPAG	Executado Jan/Dez	%	Programado PPAG	Executado Jan/Dez	%
Central	705	544	77,16	13.112.962,00	26.574.636,69	202,66
Centro Oeste	2	0	0,00	37.346,00	0,00	0,00
Mata	190	116	61,05	6.867.471,00	8.362.129,83	121,76
Norte de Minas	16	47	293,75	771.539,00	860.774,63	111,57
Rio Doce	3	2	66,67	52.463,00	74.369,20	141,76
Sul de Minas	153	77	50,33	5.348.472,00	2.281.790,34	42,66
Triângulo	81	51	62,96	2.264.076,00	1.299.001,05	57,37
Total	1.150	837	72,78	28.454.329,00	39.452.701,74	138,65

AÇÃO : 4627 - INVESTIMENTOS EM EVENTOS TÉCNICOS E CIENTÍFICOS, DIVULGAÇÃO E DIFUSÃO DE RESULTADOS DE PESQUISA TECNOLÓGICA

Produto : APOIO CONCEDIDO **Unidade de Medida : APOIO**

DETALHAMENTO DO PRODUTO: APOIO CONCEDIDO A ORGANIZAÇÃO/PARTICIPAÇÃO EM EVENTOS TÉCNICOS E CIENTÍFICOS

FINALIDADE: APOIAR A ORGANIZAÇÃO DE EVENTOS E POSSIBILITAR A PARTICIPAÇÃO DE PESQUISADORES EM CONGRESSOS DE CARÁTER CIENTÍFICO OU TECNOLÓGICO, VISANDO A DIVULGAÇÃO E DIFUSÃO DOS RESULTADOS DE PESQUISAS DESENVOLVIDAS NO ESTADO E CONTRIBUIR PARA A PROMOÇÃO DO INTERCÂMBIO CIENTÍFICO E TECNOLÓGICO.

Regiões	Físico			Financeiro		
	Programado PPAG	Executado Jan/Dez	%	Programado PPAG	Executado Jan/Dez	%
Alto Paranaíba	52	0	0,00	47.023,00	13.672,00	29,08
Central	344	645	187,50	4.664.137,00	4.413.059,24	94,62
Centro Oeste	104	1	0,96	38.410,00	50.614,22	131,77
Jequitinhonha / Mucuri	26	0	0,00	3.244,00	0,00	0,00
Mata	78	217	278,21	1.913.244,00	1.348.327,39	70,47
Noroeste de Minas	0	0	-	0,00	1.500,00	-
Norte de Minas	52	30	57,69	458.828,00	191.145,23	41,66
Rio Doce	78	3	3,85	22.509,00	63.378,79	281,57
Sul de Minas	312	184	58,97	1.460.536,00	1.550.383,84	106,15
Triângulo	104	227	218,27	1.320.440,00	1.197.965,29	90,72
Total	1.150	1.307	113,65	9.928.371,00	8.830.046,00	88,94

AÇÃO : 4628 - APOIO A PROJETOS ESPECIAIS

Produto : RECURSOS INVESTIDOS **Unidade de Medida : R\$ MIL**

DETALHAMENTO DO PRODUTO: VOLUME DE RECURSOS INVESTIDOS PARA ATENDER PROJETOS APROVADOS NESTA AÇÃO

FINALIDADE: APOIAR PROJETOS DESENVOLVIDOS PELAS INSTITUIÇÕES DO ESTADO QUE ATUAM NA ÁREA CIENTÍFICA E TECNOLÓGICA.

Regiões	Físico			Financeiro		
	Programado PPAG	Executado Jan/Dez	%	Programado PPAG	Executado Jan/Dez	%
Central	12.000	46.551	387,93	10.670.372,00	42.550.970,70	398,78
Mata	0	25.299	-	0,00	25.299.392,00	-
Sul de Minas	0	451	-	0,00	450.852,00	-
Total	12.000	72.301	602,51	10.670.372,00	68.301.214,70	640,10

RELATÓRIO INSTITUCIONAL DE MONITORAMENTO
DEMONSTRATIVO DE EXECUÇÃO FÍSICA E FINANCEIRA - JAN A DEZ
PROGRAMAS ASSOCIADOS
REDE DE CIÊNCIA, TECNOLOGIA E INOVAÇÃO

AÇÃO : 4630 - APOIO A PROJETOS ENDOGOVERNAMENTAIS

Produto : RECURSOS INVESTIDOS **Unidade de Medida : R\$ MIL**

DETALHAMENTO DO PRODUTO: RECURSOS INVESTIDOS EM PROJETOS E/OU CONVÊNIOS DE INTERESSE DAS INSTITUIÇÕES DE CIÊNCIA E TECNOLOGIA DO ESTADO DE MINAS GERAIS.

FINALIDADE: FOMENTAR PROJETOS E CONVÊNIOS DE CIÊNCIA, TECNOLOGIA E INOVAÇÃO DESENVOLVIDOS PELOS INSTITUTOS DE CIÊNCIA E TECNOLOGIA DE MINAS GERAIS.

Regiões	Físico			Financeiro		
	Programado PPAG	Executado Jan/Dez	%	Programado PPAG	Executado Jan/Dez	%
Central	13.000	0	0,00	11.559.859,00	0,00	0,00
Norte de Minas	0	1.803	-	0,00	1.802.996,95	-
Total	13.000	1.803	13,87	11.559.859,00	1.802.996,95	15,60

REDE DE DEFESA E SEGURANÇA

RELATÓRIO INSTITUCIONAL DE MONITORAMENTO
DEMONSTRATIVO DE EXECUÇÃO FÍSICA E FINANCEIRA - JAN A DEZ
PROGRAMAS ASSOCIADOS
REDE DE DEFESA E SEGURANÇA

PROGRAMA : 139 - PROGRAMA DE APOIO À AMPLIAÇÃO E À MELHORIA DOS SISTEMAS PRISIONAL E SOCIOEDUCATIVO

UNIDADE RESPONSÁVEL : 4141 - FUNDO PENITENCIÁRIO ESTADUAL

OBJETIVO: COLABORAR COM A PRESERVAÇÃO E REFORMA DAS ESTRUTURAS FÍSICAS, INSTALAÇÕES ELÉTRICAS E LÓGICAS DE UNIDADES PRISIONAIS E SOCIOEDUCATIVAS E TAMBÉM APOIAR A PRESTAÇÃO DE ASSISTÊNCIA JURÍDICA.

PÚBLICO ALVO: TRABALHADORES, PRESOS, FAMILIARES E INTERNOS DOS SISTEMAS PRISIONAL E SOCIOEDUCATIVO.

Regiões	Financeiro		
	Programado PPAG	Executado Jan/Dez	%
Alto Paranaíba	164.285,00	0,00	0,00
Central	1.807.150,00	1.804.710,79	99,87
Centro Oeste	164.285,00	131.845,60	80,25
Jequitinhonha / Mucuri	164.285,00	0,00	0,00
Mata	164.285,00	0,00	0,00
Noroeste de Minas	164.285,00	0,00	0,00
Norte de Minas	164.285,00	0,00	0,00
Rio Doce	164.285,00	35.379,90	21,54
Sul de Minas	328.570,00	0,00	0,00
Triângulo	164.285,00	0,00	0,00
Total	3.450.000,00	1.971.936,29	57,16

AÇÕES DO PROGRAMA POR UNIDADE ORÇAMENTÁRIA

4141 - FUNDO PENITENCIÁRIO ESTADUAL

AÇÃO : 1027 - APOIO À ESTRUTURAÇÃO E AO REAPARELHAMENTO DE UNIDADES PRISIONAIS E SOCIOEDUCATIVAS

Produto : UNIDADE ATENDIDA

Unidade de Medida : UNIDADE

DETALHAMENTO DO PRODUTO: UNIDADE PRISIONAL OU SOCIOEDUCATIVA ATENDIDA COM REFORMAS OU REPAROS EM SUAS ESTRUTURAS FÍSICAS, ELÉTRICAS E HIDRÁULICAS, BEM COMO EQUIPADAS COM BENS PERMANENTES NECESSÁRIOS À CUSTÓDIA E RESSOCIALIZAÇÃO DOS PRIVADOS DE LIBERDADE.

FINALIDADE: FINANCIAR O FUNCIONAMENTO DO SISTEMA PENITENCIÁRIO DO ESTADO, A CONSTRUÇÃO, A MANUTENÇÃO, A REFORMA E A AMPLIAÇÃO DE UNIDADES PRISIONAIS E SOCIOEDUCATIVAS.

Regiões	Físico			Financeiro		
	Programado PPAG	Executado Jan/Dez	%	Programado PPAG	Executado Jan/Dez	%
Alto Paranaíba	1	0	0,00	164.285,00	0,00	0,00
Central	11	2	18,18	1.807.150,00	1.804.710,79	99,87
Centro Oeste	1	1	100,00	164.285,00	131.845,60	80,25
Jequitinhonha / Mucuri	1	0	0,00	164.285,00	0,00	0,00
Mata	1	0	0,00	164.285,00	0,00	0,00
Noroeste de Minas	1	0	0,00	164.285,00	0,00	0,00
Norte de Minas	1	0	0,00	164.285,00	0,00	0,00
Rio Doce	1	1	100,00	164.285,00	35.379,90	21,54
Sul de Minas	2	0	0,00	328.570,00	0,00	0,00
Triângulo	1	0	0,00	164.285,00	0,00	0,00
Total	21	4	19,05	3.450.000,00	1.971.936,29	57,16

RELATÓRIO INSTITUCIONAL DE MONITORAMENTO
DEMONSTRATIVO DE EXECUÇÃO FÍSICA E FINANCEIRA - JAN A DEZ
PROGRAMAS ASSOCIADOS
REDE DE DEFESA E SEGURANÇA

PROGRAMA : 141 - POLÍCIA OSTENSIVA

UNIDADE RESPONSÁVEL : 1251 - POLÍCIA MILITAR DO ESTADO DE MINAS GERAIS

OBJETIVO: PLANEJAR, CONTROLAR E EXECUTAR TODAS AS ATIVIDADES DE POLÍCIA OSTENSIVA, ASSEGURANDO A PRESERVAÇÃO DA ORDEM PÚBLICA, SEGURANÇA DO TRÂNSITO RODOVIÁRIO, PRESERVAÇÃO DO MEIO AMBIENTE, INCOLUMIDADE DO CIDADÃO E DO PATRIMÔNIO, EM CONSONÂNCIA COM A POLÍTICA NACIONAL E ESTADUAL DE SEGURANÇA PÚBLICA E COM AS DIRETRIZES DE INTEGRAÇÃO, QUALIDADE E EFICIÊNCIA ESTABELECIDAS PELO GOVERNO DO ESTADO DE MINAS GERAIS.

PÚBLICO ALVO: POPULAÇÃO NO ESTADO DE MINAS GERAIS

Regiões	Financeiro		
	Programado PPAG	Executado Jan/Dez	%
Alto Paranaíba	6.195.049,00	7.787.410,63	125,70
Central	102.766.264,00	123.023.942,45	119,71
Centro Oeste	8.712.553,00	11.298.732,86	129,68
Estadual	36.623.380,00	0,00	0,00
Jequitinhonha / Mucuri	3.760.428,00	5.360.120,18	142,54
Mata	9.427.874,00	13.751.518,43	145,86
Noroeste de Minas	1.883.313,00	3.970.328,07	210,82
Norte de Minas	3.815.533,00	7.166.977,23	187,84
Rio Doce	8.161.393,00	12.536.503,36	153,61
Sul de Minas	17.352.790,00	26.855.258,97	154,76
Triângulo	10.075.112,00	12.291.138,57	122,00
Total	208.773.689,00	224.041.930,75	107,31

AÇÕES DO PROGRAMA POR UNIDADE ORÇAMENTÁRIA

1251 - POLÍCIA MILITAR DO ESTADO DE MINAS GERAIS

Ação : 1034 - DISSEMINAÇÃO DE ACESSO AOS SISTEMAS DE INFORMAÇÃO (PM)

Ação com meta física não cumulativa

Produto : MUNICÍPIO COM SISTEMA DE INFORMAÇÃO ACESSADO

Unidade de Medida : MUNICÍPIO

DETALHAMENTO DO PRODUTO: MUNICÍPIO COM LINHAS INSTALADAS, EQUIPAMENTOS RECEBIDOS, USUÁRIOS DO SISTEMA TREINADOS E AQUISIÇÃO DE SUPRIMENTOS DE INFORMÁTICA.

FINALIDADE: MANTER E CUSTEAR OS ACESSOS EM CONDIÇÕES ADEQUADAS AOS SISTEMAS DE INFORMAÇÃO PELAS UNIDADES OPERACIONAIS DA PMMG, COM VISTAS À MELHORIA E AGILIDADE NO REGISTRO E NA CONSULTA DE DADOS.

Regiões	Físico			Financeiro		
	Programado PPAG	Executado Jan/Dez	%	Programado PPAG	Executado Jan/Dez	%
Alto Paranaíba	24	24	100,00	658.176,00	974.211,23	148,02
Central	125	107	85,60	3.427.984,00	4.438.231,78	129,47
Centro Oeste	27	25	92,59	740.448,00	1.058.783,00	142,99
Jequitinhonha / Mucuri	27	24	88,89	740.448,00	1.032.294,34	139,41
Mata	66	62	93,94	1.809.984,00	2.558.192,26	141,34
Noroeste de Minas	12	13	108,33	329.088,00	492.459,77	149,64
Norte de Minas	38	36	94,74	1.042.111,00	1.524.647,52	146,30
Rio Doce	57	58	101,75	1.563.168,00	2.614.227,88	167,24
Sul de Minas	76	75	98,68	2.084.224,00	3.261.194,65	156,47
Triângulo	65	64	98,46	1.782.559,00	2.553.060,68	143,22
Total	517	488	94,39	14.178.190,00	20.507.303,11	144,64

RELATÓRIO INSTITUCIONAL DE MONITORAMENTO
DEMONSTRATIVO DE EXECUÇÃO FÍSICA E FINANCEIRA - JAN A DEZ
PROGRAMAS ASSOCIADOS
REDE DE DEFESA E SEGURANÇA

Ação : 1115 - PROJETO IMPLANTAÇÃO DE VIDEOMONITORAMENTO (OLHO-VIVO)

Ação com meta física não cumulativa

Produto : MUNICÍPIO ATENDIDO **Unidade de Medida : MUNICÍPIO**

DETALHAMENTO DO PRODUTO: MUNICÍPIO ATENDIDO COM A IMPLANTAÇÃO DE PROJETO DE TECNOLOGIA INTEGRADO. PROJETOS COMO OLHO VIVO, REDE WIRELESS, VIDEO-CONFERÊNCIA, ETC.

FINALIDADE: CONSISTE NA PRESENÇA REAL E POTENCIAL DA PMMG NOS LOCAIS PÚBLICOS, POR MEIO DO SISTEMA DE MONITORAMENTO COM A UTILIZAÇÃO DE CÂMERAS DE VIDEO INSTALADAS EM PONTOS ESTRATÉGICOS DE GRANDE INCIDÊNCIA CRIMINAL OU DE INTERESSE PARA A SEGURANÇA PÚBLICA. FUNCIONA POR INTERMÉDIO DE OBSERVAÇÃO PERMANENTE DE FORMA A AUMENTAR A EFICIÊNCIA E EFICÁCIA DO POLICAMENTO PREVENTIVO. POSSIBILITA O AUMENTO DA SENSAÇÃO DE SEGURANÇA E A REDUÇÃO DOS ÍNDICES DE VIOLÊNCIA E CRIMINALIDADE, EM ESPECIAL CONTRA O PATRIMÔNIO.

Regiões	Físico			Financeiro		
	Programado PPAG	Executado Jan/Dez	%	Programado PPAG	Executado Jan/Dez	%
Central	4	0	0,00	1.631.215,00	3.857.735,12	236,49
Estadual	4	0	0,00	1.631.219,00	0,00	0,00
Norte de Minas	0	2	-	0,00	369.257,15	-
Sul de Minas	0	1	-	0,00	134.498,23	-
Triângulo	4	1	25,00	1.631.215,00	24.240,87	1,49
Total	12	4	33,33	4.893.649,00	4.385.731,37	89,62

AÇÃO : 1386 - FISCALIZAÇÃO SANITÁRIA DE TRÂNSITO - PMMG

Produto : BLITZ REALIZADA **Unidade de Medida : BLITZ**

DETALHAMENTO DO PRODUTO: BLITZ COMPROVADA ATRAVÉS DE RELATÓRIO DE BLITZ REALIZADA, EMITIDO PELA PMMG. É CONSIDERADO O SOMATÓRIO DAS BLITZ MÓVEIS E EM BARREIRAS FIXAS REALIZADAS

FINALIDADE: APOIAR A FISCALIZAÇÃO DO TRÂNSITO DE PRODUTOS DE ORIGEM ANIMAL E VEGETAL REALIZADA PELO IMA, QUE VISA A CONFERÊNCIA DOS DOCUMENTOS SANITÁRIOS OBRIGATORIOS NO SENTIDO DE COIBIR AS FRAUDES, AS FALSIFICAÇÕES E ADULTERAÇÕES NOS DOCUMENTOS SANITÁRIOS E EVITAR O COMÉRCIO DOS PRODUTOS CLANDESTINOS E DE MÁ QUALIDADE. CONTRIBUINDO COM ISSO, PARA A MELHORIA DOS PROGRAMAS DE VIGILÂNCIA SANITÁRIA ANIMAL E VEGETAL DO ESTADO.

Regiões	Físico			Financeiro		
	Programado PPAG	Executado Jan/Dez	%	Programado PPAG	Executado Jan/Dez	%
Alto Paranaíba	96	0	0,00	31.450,00	0,00	0,00
Central	96	80	83,33	31.450,00	40.026,30	127,27
Centro Oeste	96	25	26,04	31.450,00	1.688,28	5,37
Jequitinhonha / Mucuri	96	7	7,29	31.450,00	748,00	2,38
Mata	96	43	44,79	31.450,00	40.227,25	127,91
Noroeste de Minas	48	45	93,75	15.725,00	6.283,62	39,96
Norte de Minas	96	42	43,75	31.450,00	29.601,92	94,12
Rio Doce	96	1	1,04	31.450,00	314,18	1,00
Sul de Minas	144	87	60,42	47.175,00	17.041,68	36,12
Triângulo	96	156	162,50	31.450,00	77.974,03	247,93
Total	960	486	50,63	314.500,00	213.905,26	68,01

AÇÃO : 4232 - POLICIAMENTO OSTENSIVO GERAL

Produto : OPERAÇÃO REALIZADA **Unidade de Medida : OPERAÇÃO**

DETALHAMENTO DO PRODUTO: REGISTROS DE INTERVENÇÕES POLICIAIS, CARACTERIZADAS PELAS OPERAÇÕES DE PRESENÇA OSTENSIVA.

FINALIDADE: EXERCER O PODER DE POLÍCIA OSTENSIVA, COM A FINALIDADE DE PREVENIR E INIBIR ATOS ANTI-SOCIAIS, INCLUSIVE POR MEIO DO MONITORAMENTO DE PONTOS ESTRATÉGICOS E DE GRANDE INCIDÊNCIA CRIMINAL, COM A INSTALAÇÃO DE CÂMERAS DE SEGURANÇA, ATUANDO REPRESSIVAMENTE NA RESTAURAÇÃO DA ORDEM PÚBLICA, ADOTANDO MEDIDAS DE PROTEÇÃO E SOCORRO COMUNITÁRIOS OU ATUANDO EM APOIO AOS ÓRGÃOS DA ADMINISTRAÇÃO PÚBLICA, NO EXERCÍCIO DO PODER DE POLÍCIA QUE LHES COUBER.

Regiões	Físico			Financeiro		
	Programado PPAG	Executado Jan/Dez	%	Programado PPAG	Executado Jan/Dez	%
Alto Paranaíba	49.303	51.199	103,85	4.176.015,00	5.728.927,40	137,19
Central	602.368	492.698	81,79	45.520.753,00	62.047.382,09	136,31
Centro Oeste	83.500	77.900	93,29	5.747.150,00	8.518.425,45	148,22
Estadual	0	0	-	34.991.871,00	0,00	0,00
Jequitinhonha / Mucuri	22.537	28.685	127,28	1.551.181,00	3.374.326,35	217,53
Mata	76.601	84.525	110,34	5.272.301,00	8.590.398,38	162,93
Noroeste de Minas	11.851	20.111	169,70	815.685,00	2.315.023,78	283,81
Norte de Minas	24.447	35.551	145,42	1.682.647,00	3.767.343,38	223,89
Rio Doce	70.706	69.772	98,68	4.866.566,00	7.066.774,59	145,21
Sul de Minas	147.936	180.179	121,80	10.182.149,00	19.894.209,76	195,38
Triângulo	75.941	65.460	86,20	5.226.875,00	8.215.487,52	157,18
Total	1.165.190	1.106.080	94,93	120.033.193,00	129.518.298,70	107,90

RELATÓRIO INSTITUCIONAL DE MONITORAMENTO
DEMONSTRATIVO DE EXECUÇÃO FÍSICA E FINANCEIRA - JAN A DEZ
PROGRAMAS ASSOCIADOS
REDE DE DEFESA E SEGURANÇA

AÇÃO : 4266 - OTIMIZAÇÃO DA INFRAESTRUTURA PREDIAL DE UNIDADES DA PMMG

Produto : MUNICÍPIO CONTEMPLADO COM RECURSO

Unidade de Medida : MUNICÍPIO

DETALHAMENTO DO PRODUTO: AS UNIDADES OPERACIONAIS DISTRIBUÍDAS GEOGRAFICAMENTE NOS DIVERSOS MUNICÍPIOS PERTENCENTES POLICIA MILITAR DE MINAS GERAIS SERÃO CONTEMPLADAS COM RECURSOS LOGÍSTICOS PARA A MELHORIA DA INFRAESTRUTURA PREDIAL A FIM DE EXECUTAREM AS ATIVIDADES DE MANUTENÇÃO E PRESERVAÇÃO DA ORDEM PÚBLICA.

FINALIDADE: DESENVOLVER AÇÕES VOLTADAS PARA A RESTRUTURAÇÃO DA INFRAESTRUTURA PREDIAL ADEQUADA PARA O ATENDIMENTO AOS USUÁRIOS INTERNOS E EXTERNOS DOS SERVIÇOS POLICIAIS E MELHORES CONDIÇÕES DE TRABALHO AOS POLICIAIS MILITARES LOTADOS NOS AQUARTELAMENTOS PERMITINDO A OTIMIZAÇÃO NA EXECUÇÃO DO POLICIAMENTO OSTENSIVO.

Regiões	Físico			Financeiro		
	Programado PPAG	Executado Jan/Dez	%	Programado PPAG	Executado Jan/Dez	%
Central	3	1	33,33	3.000.000,00	356.000,00	11,87
Total	3	1	33,33	3.000.000,00	356.000,00	11,87

AÇÃO : 4289 - POLICIAMENTO OSTENSIVO DE TRÂNSITO

Produto : OPERAÇÃO REALIZADA

Unidade de Medida : OPERAÇÃO

DETALHAMENTO DO PRODUTO: REGISTRO DE OPERAÇÕES DE TRÂNSITO, COM O FITO DE MELHORAR A SEGURANÇA VIÁRIA, ENVOLVENDO CAMPANHAS EDUCATIVAS DE TRÂNSITO; INTERVENÇÕES DIRETAS JUNTO AO PÚBLICO USUÁRIO DAS VIAS PÚBLICAS, DE CARÁTER PREVENTIVO E/OU REPRESSIVO, DESTINADAS A ASSEGURAR O CUMPRIMENTO DA LEGISLAÇÃO.

FINALIDADE: PATRULHAR AS RODOVIAS ESTADUAIS, FEDERAIS DELEGADAS E LOGRADOUROS PÚBLICOS, FISCALIZANDO O TRÂNSITO E PREVENINDO ACIDENTES, BEM COMO DESENVOLVENDO OPERAÇÕES PREVENTIVAS DE TRÂNSITO E DE PREVENÇÃO E REPRESSÃO AO CRIME ORGANIZADO.

Regiões	Físico			Financeiro		
	Programado PPAG	Executado Jan/Dez	%	Programado PPAG	Executado Jan/Dez	%
Alto Paranaíba	10.443	13.030	124,77	1.010.634,00	838.366,84	82,95
Central	50.788	47.781	94,08	28.515.269,00	17.144.718,88	60,12
Centro Oeste	17.538	19.911	113,53	1.696.863,00	1.290.516,24	76,05
Estadual	3	0	0,00	290,00	0,00	0,00
Jequitinhonha / Mucuri	10.833	11.511	106,26	1.047.963,00	635.469,43	60,64
Mata	18.026	21.694	120,35	1.744.270,00	2.098.401,36	120,30
Noroeste de Minas	4.696	9.477	201,81	454.471,00	896.679,24	197,30
Norte de Minas	6.051	11.036	182,38	585.299,00	982.119,12	167,80
Rio Doce	12.400	13.643	110,02	1.200.206,00	1.311.163,52	109,24
Sul de Minas	43.260	44.298	102,40	4.185.471,00	2.748.582,88	65,67
Triângulo	11.054	14.677	132,78	1.069.572,00	1.139.792,54	106,57
Total	185.092	207.058	111,87	41.510.308,00	29.085.810,05	70,07

AÇÃO : 4290 - POLICIAMENTO OSTENSIVO DE MEIO AMBIENTE.

Produto : OPERAÇÃO REALIZADA

Unidade de Medida : OPERAÇÃO

DETALHAMENTO DO PRODUTO: REGISTRO DAS OPERAÇÕES OU INTERVENÇÕES COM O OBJETIVO DE PREVENIR OU REPRIMIR INFRAÇÕES CONTRA O MEIO AMBIENTE.

FINALIDADE: REALIZAR PATRULHAMENTOS URBANOS E RURAIS, VISANDO A PREVENIR E COIBIR A DEGRADAÇÃO AMBIENTAL DECORRENTE DAS ATIVIDADES HUMANAS, DESENCADEANDO AÇÕES E OPERAÇÕES QUE COMBATAM OS CRIMES E INFRAÇÕES AMBIENTAIS, INCLUSIVE DE MAUS-TRATOS DE ANIMAIS.

Regiões	Físico			Financeiro		
	Programado PPAG	Executado Jan/Dez	%	Programado PPAG	Executado Jan/Dez	%
Alto Paranaíba	6.934	3.913	56,43	318.774,00	245.905,16	77,14
Central	34.964	15.603	44,63	1.620.581,00	3.380.893,65	208,62
Centro Oeste	10.803	7.714	71,41	496.642,00	429.319,89	86,44
Jequitinhonha / Mucuri	8.470	5.386	63,59	389.386,00	317.282,06	81,48
Mata	12.396	8.881	71,64	569.869,00	459.958,62	80,71
Noroeste de Minas	5.837	5.061	86,71	268.344,00	259.881,66	96,85
Norte de Minas	10.311	9.153	88,77	474.026,00	464.915,71	98,08
Rio Doce	10.876	6.718	61,77	500.003,00	382.393,30	76,48
Sul de Minas	18.571	13.838	74,51	853.771,00	799.017,77	93,59
Triângulo	7.253	4.032	55,59	333.441,00	280.582,93	84,15
Total	126.415	80.299	63,52	5.824.837,00	7.020.150,75	120,52

RELATÓRIO INSTITUCIONAL DE MONITORAMENTO
DEMONSTRATIVO DE EXECUÇÃO FÍSICA E FINANCEIRA - JAN A DEZ
PROGRAMAS ASSOCIADOS
REDE DE DEFESA E SEGURANÇA

Ação : 4291 - MANUTENÇÃO E AMPLIAÇÃO DOS SISTEMAS DE TECNOLOGIA DA INFORMAÇÃO E TELECOMUNICAÇÕES

Ação com meta física não cumulativa

Produto : SERVIÇO DE GESTÃO DE TECNOLOGIA DE INFORMAÇÃO E TELECOMUNICAÇÃO REALIZADO

Unidade de Medida : SERVIÇO

DETALHAMENTO DO PRODUTO: SERVIÇO DE GESTÃO DE TECNOLOGIA DA INFORMAÇÃO E TELECOMUNICAÇÃO ENVOLVENDO AS SEGUINTE ATIVIDADES: - DISPONIBILIZAÇÃO DO ACESSO AO 190 ATRAVÉS DA INSTALAÇÃO/REMANEJAMENTO DE LINHAS TELEFÔNICAS PARA ESTE FIM, ALÉM DA OTIMIZAÇÃO DA DISTRIBUIÇÃO DAS LINHAS JÁ EXISTENTES; - DISPONIBILIZAÇÃO DO ACESSO AO SISTEMA DE INFORMAÇÃO ATRAVÉS DA INSTALAÇÃO/REMANEJAMENTO DE LINHAS DE COMUNICAÇÃO DE DADOS PARA ESTE FIM, ALÉM DA OTIMIZAÇÃO DA DISTRIBUIÇÃO DAS LINHAS JÁ EXISTENTES; - DISPONIBILIZAÇÃO DE MATERIAIS E EQUIPAMENTOS NECESSÁRIOS À IMPLANTAÇÃO E MANUTENÇÃO DESTES SERVIÇOS; - IMPLANTAÇÃO E OTIMIZAÇÃO DE REDES DE TELEFONIA, RÁDIO E DE CABEAMENTO ESTRUTURADO, ASSEGURANDO O SUPORTE NECESSÁRIO À OPERACIONALIZAÇÃO DOS SISTEMAS CITADOS E À EXECUÇÃO DAS ATIVIDADES DE POLÍCIAMENTO OSTENSIVO; - AQUISIÇÃO DE EQUIPAMENTOS DE INFORMÁTICA E DE TELECOMUNICAÇÕES, VISANDO DAR SUPORTE À INFRAESTRUTURA EXISTENTE E A SER DISPONIBILIZADA AOS MUNICÍPIOS; - MANUTENÇÃO E INSTALAÇÃO DOS SISTEMAS DE MONITORAMENTO DE VÍDEO.

FINALIDADE: MANTER, AMPLIAR E MODERNIZAR OS SISTEMAS E A INFRAESTRUTURA DE TELECOMUNICAÇÕES E DE INFORMÁTICA, PROMOVENDO O ACESSO EM CONDIÇÕES ADEQUADAS AOS SISTEMAS DE INFORMAÇÃO, COM VISTAS À MELHORIA E AGILIDADE NO REGISTRO E NA CONSULTA DE DADOS, BEM COMO PERMITIR A FLUIDEZ DAS COMUNICAÇÕES OPERACIONAIS E ADMINISTRATIVAS CAPAZES DE GARANTIR A NECESSÁRIA E OPORTUNA RESPOSTA AOS ANSEIOS DA SOCIEDADE POR SEGURANÇA PÚBLICA.

Regiões	Físico			Financeiro		
	Programado PPAG	Executado Jan/Dez	%	Programado PPAG	Executado Jan/Dez	%
Central	1	1	100,00	19.019.012,00	31.758.954,63	166,99
Mata	0	0	-	0,00	4.340,56	-
Norte de Minas	0	0	-	0,00	29.092,43	-
Rio Doce	0	0	-	0,00	1.161.629,89	-
Sul de Minas	0	0	-	0,00	714,00	-
Total	1	1	100,00	19.019.012,00	32.954.731,51	173,27

PROGRAMA : 152 - FOMENTO À GESTÃO LOCAL DE POLÍTICAS SOBRE DROGAS

UNIDADE RESPONSÁVEL : 1451 - SECRETARIA DE ESTADO DE DEFESA SOCIAL

OBJETIVO: FORTALECER AS ESTRATÉGIAS DE MUNICIPALIZAÇÃO DAS AÇÕES DE PREVENÇÃO, TRATAMENTO E REINserÇÃO SOCIAL DE USUÁRIOS DE ALCOOL, TABACO E OUTRAS DROGAS; COMPARTILHAR EXPERIÊNCIAS E CONSTRUIR REFERENCIAIS LOCAIS PARA AS POLÍTICAS SOBRE DROGAS, MINIMIZANDO OS FATORES DE RISCO, ALÉM DE ESTABELECEER EM REDE UMA POLÍTICA PÚBLICA NOS MOLDES DA GESTÃO LOCAL.

PÚBLICO ALVO: MUNICÍPIOS, CONSELHOS E INSTITUIÇÕES LOCAIS/MUNICIPAIS.

Regiões	Financeiro		
	Programado PPAG	Executado Jan/Dez	%
Alto Paranaíba	0,00	200.719,91	-
Central	4.298.976,00	998.178,24	23,22
Jequitinhonha / Mucuri	0,00	62.023,98	-
Mata	0,00	216.959,30	-
Norte de Minas	1.460.873,00	1.129,10	0,08
Rio Doce	0,00	45.962,50	-
Sul de Minas	1.460.873,00	40.000,00	2,74
Triângulo	2.921.746,00	169.933,79	5,82
Total	10.142.468,00	1.734.906,82	17,11

AÇÕES DO PROGRAMA POR UNIDADE ORÇAMENTÁRIA

1451 - SECRETARIA DE ESTADO DE DEFESA SOCIAL

Ação : 4089 - MUNICIPALIZAÇÃO E DESCENTRALIZAÇÃO DE POLÍTICAS SOBRE DROGAS

Ação com meta física não cumulativa

Produto : MUNICÍPIO APOIADO

Unidade de Medida : MUNICÍPIO

DETALHAMENTO DO PRODUTO: FOMENTAR OS INSTRUMENTOS E ESTRUTURAS MUNICIPAIS, COM VISTAS A PROMOVER A DESCENTRALIZAÇÃO DA POLÍTICA SOBRE DROGAS, POR MEIO DA MANUTENÇÃO E EXPANSÃO DA LÓGICA DE SERVIÇOS PROMOVIDOS PELO CENTRO DE REFERÊNCIA ESTADUAL EM ALCOOL E OUTRAS DROGAS - CREAD

FINALIDADE: IDENTIFICAR, ARTICULAR E ESTIMULAR AS AÇÕES, SERVIÇOS, RECURSOS SOCIAIS, CULTURAIS E COMUNITÁRIOS, VISANDO AO APOIO À IMPLANTAÇÃO DE CONSELHOS MUNICIPAIS DE POLÍTICAS SOBRE DROGAS E À CONSOLIDAÇÃO E EFETIVAÇÃO DAS ESTRATÉGIAS DE MUNICIPALIZAÇÃO E DESCENTRALIZAÇÃO DA POLÍTICA PÚBLICA SOBRE DROGAS.

Regiões	Físico			Financeiro		
	Programado PPAG	Executado Jan/Dez	%	Programado PPAG	Executado Jan/Dez	%
Alto Paranaíba	0	0	-	0,00	200.719,91	-
Central	2	0	0,00	4.297.976,00	998.178,24	23,22
Jequitinhonha / Mucuri	0	0	-	0,00	62.023,98	-
Mata	0	0	-	0,00	216.959,30	-
Norte de Minas	1	0	0,00	1.460.873,00	1.129,10	0,08
Rio Doce	0	0	-	0,00	45.962,50	-
Sul de Minas	1	0	0,00	1.460.873,00	40.000,00	2,74
Triângulo	1	0	0,00	2.921.746,00	169.933,79	5,82
Total	5	0	0,00	10.141.468,00	1.734.906,82	17,11

RELATÓRIO INSTITUCIONAL DE MONITORAMENTO
DEMONSTRATIVO DE EXECUÇÃO FÍSICA E FINANCEIRA - JAN A DEZ
PROGRAMAS ASSOCIADOS
REDE DE DEFESA E SEGURANÇA

4321 - FUNDO ESTADUAL DE PREVENÇÃO, FISCALIZAÇÃO E REPRESSÃO DE ENTORPECENTES

AÇÃO : 4095 - APOIO ÀS AÇÕES DO FUNDO ESTADUAL DE PREVENÇÃO, FISCALIZAÇÃO E REPRESSÃO DOS ENTORPECENTES

Produto : PROJETO APOIADO **Unidade de Medida : PROJETO**

DETALHAMENTO DO PRODUTO: REALIZAÇÃO DE ATIVIDADES DE PREVENÇÃO DO USO DE ENTORPECENTES; DESENVOLVIMENTO EM CONJUNTO COM OS DIVERSOS SEGMENTOS DA SOCIEDADE, DE PROJETOS DE FORMAÇÃO PROFISSIONAL PARA TRATAMENTO E RECUPERAÇÃO DE DEPENDENTES, BEM COMO PARA A REPRESSÃO E O CONTROLE DE USO OU TRÁFEGO DE DROGAS; INCENTIVO A FORMAÇÃO DE GRUPOS DE APOIO PARA ATENDIMENTO AOS USUÁRIOS DE DROGAS E AO SEUS FAMILIARES; ELABORAÇÃO DE TEXTOS EDUCATIVOS PARA DIVULGAÇÃO JUNTO A GRUPOS DE RISCO, COM INFORMAÇÕES SOBRE PREVENÇÃO E TRATAMENTO DE USO DE ENTORPECENTES.

FINALIDADE: POSSIBILITAR A OBTENÇÃO E ADMINISTRAÇÃO DE RECURSOS FINANCEIROS DESTINADOS AO DESENVOLVIMENTO DE AÇÕES QUE VISEM A MINIMIZAÇÃO DO USO DE DROGAS E SUBSTÂNCIAS PSICOATIVAS EM TODO O ESTADO DE MINAS GERAIS.

Regiões	Físico			Financeiro		
	Programado PPAG	Executado Jan/Dez	%	Programado PPAG	Executado Jan/Dez	%
Central	1	0	0,00	1.000,00	0,00	0,00
Total	1	0	0,00	1.000,00	0,00	0,00

PROGRAMA : 183 - ADMINISTRAÇÃO DE TRÂNSITO

UNIDADE RESPONSÁVEL : 1551 - DEPARTAMENTO DE TRÂNSITO DE MINAS GERAIS

OBJETIVO: PLANEJAR, COORDENAR E SUPERVISIONAR A EXECUÇÃO DAS ATIVIDADES DE TRÂNSITO NOS TERMOS DA LEGISLAÇÃO EM VIGOR.

PÚBLICO ALVO: POPULAÇÃO DO ESTADO DE MINAS GERAIS, CONDUTORES DE VEÍCULOS AUTOMOTORES, DETENTORES DE CERTIFICADOS DE REGISTROS DE VEÍCULOS, CARTEIRAS DE HABILITAÇÃO, SUJEITOS À APLICAÇÃO DAS LEIS DE TRÂNSITO EM VIGOR.

Regiões	Financeiro		
	Programado PPAG	Executado Jan/Dez	%
Alto Paranaíba	3.361.161,00	8.750.032,25	260,33
Central	149.907.213,00	90.589.300,11	60,43
Centro Oeste	5.604.804,00	13.675.159,47	243,99
Jequitinhonha / Mucuri	2.242.953,00	6.977.279,25	311,08
Mata	8.619.014,00	21.078.425,67	244,56
Noroeste de Minas	1.233.949,00	3.976.403,75	322,25
Norte de Minas	4.380.150,00	11.278.605,15	257,49
Rio Doce	6.381.196,00	16.764.385,87	262,72
Sul de Minas	11.142.399,00	30.666.401,12	275,22
Triângulo	8.600.402,00	21.058.588,69	244,86
Total	201.473.241,00	224.814.581,33	111,59

AÇÕES DO PROGRAMA POR UNIDADE ORÇAMENTÁRIA

1551 - DEPARTAMENTO DE TRÂNSITO DE MINAS GERAIS

AÇÃO : 4437 - EMISSÃO DE DOCUMENTOS, CONTROLE E REGISTROS DE INFRAÇÕES DE TRÂNSITO

Produto : DOCUMENTO EMITIDO **Unidade de Medida : DOCUMENTO**

DETALHAMENTO DO PRODUTO: OS DOCUMENTOS DE REGISTRO DE VEÍCULOS E DE HABILITAÇÃO SE SUBDIVIDEM EM CERTIFICADO DE REGISTRO DE VEÍCULOS - CRV; CERTIFICADO DE REGISTRO E LICENCIAMENTO DE VEÍCULOS - CRLV; PERMISSÃO PARA DIRIGIR - PPD; CARTEIRA NACIONAL DE HABILITAÇÃO - CNH; PERMISSÃO INTERNACIONAL PARA DIRIGIR - PID; AUTORIZAÇÃO PARA CONDUZIR CICLOMOTOR - ACC; LICENÇA DE APRENDIZAGEM PARA DIRIGIR VEÍCULO AUTOMOTOR - LADV; CARTEIRA DE DIRETOR GERAL, DIRETOR DE ENSINO E INSTRUTOR DE TRÂNSITO DE CENTRO DE FORMAÇÃO DE CONDUTOR - CFC;

FINALIDADE: PROCEDER O REGISTRO, LICENCIAMENTO E MANUTENÇÃO DO CONTROLE SOBRE A FROTA DE VEÍCULOS E EXECUÇÃO DO PROCESSO DE HABILITAÇÃO E CONTROLE DO CONDUTOR NO ESTADO DE MINAS GERAIS, ANÁLISE E CONTROLE DOS PROCEDIMENTOS RELACIONADOS À APURAÇÃO DAS TRANSGRESSÕES DECORRENTES DA NÃO OBSERVÂNCIA A LEGISLAÇÃO DE TRÂNSITO E DE CUMPRIMENTO ÀS ORDENS JUDICIAIS.

Regiões	Físico			Financeiro		
	Programado PPAG	Executado Jan/Dez	%	Programado PPAG	Executado Jan/Dez	%
Alto Paranaíba	580.908	805.526	138,67	3.361.161,00	6.521.551,76	194,03
Central	7.446.816	9.092.858	122,10	90.856.528,00	73.760.970,71	81,18
Centro Oeste	968.676	1.240.237	128,03	5.604.804,00	10.100.943,38	180,22
Jequitinhonha / Mucuri	387.648	559.281	144,28	2.242.953,00	4.812.288,42	214,55
Mata	1.489.620	1.948.756	130,82	8.619.014,00	16.197.951,59	187,93
Noroeste de Minas	213.264	340.945	159,87	1.233.949,00	2.860.897,15	231,85
Norte de Minas	757.020	862.214	113,90	4.380.150,00	7.834.754,54	178,87
Rio Doce	1.102.860	1.428.643	129,54	6.381.196,00	11.846.120,74	185,64
Sul de Minas	1.925.736	2.818.027	146,34	11.142.399,00	22.448.872,62	201,47
Triângulo	1.486.404	1.847.068	124,26	8.600.402,00	15.419.918,20	179,29
Total	16.358.952	20.943.555	128,03	142.422.556,00	171.804.269,11	120,63

RELATÓRIO INSTITUCIONAL DE MONITORAMENTO
DEMONSTRATIVO DE EXECUÇÃO FÍSICA E FINANCEIRA - JAN A DEZ
PROGRAMAS ASSOCIADOS
REDE DE DEFESA E SEGURANÇA

AÇÃO : 4504 - EDUCAÇÃO DE TRÂNSITO

Produto : CURSO REALIZADO Unidade de Medida : CURSO

DETALHAMENTO DO PRODUTO: OS CURSOS SERÃO DE CAPACITAÇÃO DE EDUCADORES DE TRÂNSITO; INSTRUTORES DE TRÂNSITO E DIRETORES DE CENTRO DE FORMAÇÃO DE CONDUTORES; EXAMINADOR DE TRÂNSITO; REQUALIFICAÇÃO PROFISSIONAL AOS SERVIDORES DO DETRAN; MUNICIPALIZAÇÃO DE TRÂNSITO E EVENTOS RELATIVOS A MOTORISTA E MOTOCICLISTA PADRÃO, SEMANA NACIONAL DE TRÂNSITO, HOMENAGENS ÀS VÍTIMAS DE ACIDENTES DE TRÂNSITO E CAMPANHA INSTITUCIONAL DO PORTAL WEB DO DETRAN - MG

FINALIDADE: ESTIMULAR ATITUDES RESPONSÁVEIS E POSTURAS CIDADÃS NO TRÂNSITO, CONSCIENTIZANDO OS PROFISSIONAIS QUE ATUAM OU PRETENDAM ATUAR NA ÁREA DE TRÂNSITO, BEM COMO O PÚBLICO EM GERAL, DA IMPORTÂNCIA DO PAPEL DE CADA UM, DIFUNDINDO A EDUCAÇÃO COM O FIM DE REDUZIR O NÚMERO E A GRAVIDADE DOS ACIDENTES DE TRÂNSITO.

Regiões	Físico			Financeiro		
	Programado PPAG	Executado Jan/Dez	%	Programado PPAG	Executado Jan/Dez	%
Central	10	4	40,00	115.839,00	115.839,00	100,00
Total	10	4	40,00	115.839,00	115.839,00	100,00

Ação : 4505 - RECOLHIMENTO E GUARDA DE VEÍCULOS

Ação com meta física não cumulativa

Produto : VEÍCULO APREENDIDO Unidade de Medida : VEÍCULO

DETALHAMENTO DO PRODUTO: VEICULO RECOLHIDO E GUARDADO EM PÁTIOS DO DETRAN-MG ATÉ QUE SUA SITUAÇÃO SEJA REGULARIZADA

FINALIDADE: APREENDER OS VEÍCULOS QUE SE ENCONTRAM EM SITUAÇÃO IRREGULAR FRENTE À LEGISLAÇÃO DE TRÂNSITO, GARANTINDO A ORDEM E A PAZ NO TRÂNSITO.

Regiões	Físico			Financeiro		
	Programado PPAG	Executado Jan/Dez	%	Programado PPAG	Executado Jan/Dez	%
Alto Paranaíba	0	1.047	-	0,00	2.228.480,49	-
Central	28.000	8.016	28,63	58.934.846,00	16.712.490,40	28,36
Centro Oeste	0	1.687	-	0,00	3.574.216,09	-
Jequitinhonha / Mucuri	0	925	-	0,00	2.164.990,83	-
Mata	0	2.148	-	0,00	4.880.474,08	-
Noroeste de Minas	0	552	-	0,00	1.115.506,60	-
Norte de Minas	0	1.991	-	0,00	3.443.850,61	-
Rio Doce	0	2.101	-	0,00	4.918.265,13	-
Sul de Minas	0	3.518	-	0,00	8.217.528,50	-
Triângulo	0	2.442	-	0,00	5.638.670,49	-
Total	28.000	24.427	87,24	58.934.846,00	52.894.473,22	89,75

PROGRAMA : 184 - FORMAÇÃO E CAPACITAÇÃO

UNIDADE RESPONSÁVEL : 1511 - POLÍCIA CIVIL DO ESTADO DE MINAS GERAIS

OBJETIVO: DESENVOLVER AS ATIVIDADES DA ACADEMIA DE POLÍCIA CIVIL DE MINAS GERAIS A FIM DE CAPACITAR E FORMAR O POLICIAL CIVIL DE MANEIRA A EFETIVAR MEIOS PARA O EFETIVO COMBATE AO CRIME ORGANIZADO E OUTROS DELITOS.

PÚBLICO ALVO: EFETIVO DA POLÍCIA CIVIL

Regiões	Financeiro		
	Programado PPAG	Executado Jan/Dez	%
Alto Paranaíba	0,00	86.750,72	-
Central	880.283,00	3.013.182,59	342,30
Centro Oeste	0,00	146.211,57	-
Estadual	0,00	1.249,41	-
Jequitinhonha / Mucuri	0,00	195.002,16	-
Mata	0,00	170.421,21	-
Noroeste de Minas	0,00	54.097,44	-
Norte de Minas	0,00	168.793,23	-
Rio Doce	0,00	151.113,47	-
Sul de Minas	0,00	244.286,05	-
Triângulo	0,00	124.740,34	-
Total	880.283,00	4.355.848,19	494,82

RELATÓRIO INSTITUCIONAL DE MONITORAMENTO
DEMONSTRATIVO DE EXECUÇÃO FÍSICA E FINANCEIRA - JAN A DEZ
PROGRAMAS ASSOCIADOS
REDE DE DEFESA E SEGURANÇA

AÇÕES DO PROGRAMA POR UNIDADE ORÇAMENTÁRIA

1511 - POLÍCIA CIVIL DO ESTADO DE MINAS GERAIS

AÇÃO : 4018 - TREINAMENTO E CAPACITAÇÃO PROFISSIONAL

Produto : SERVIDOR TREINADO/CAPACITADO

Unidade de Medida : SERVIDOR

DETALHAMENTO DO PRODUTO: 1) GERENCIAMENTO DE CRISE; 2) BUSCA E APREENSÃO; 3) METODOLOGIA DIDÁTICA DA SEGURANÇA PÚBLICA; 4) INVESTIGAÇÃO POLICIAL EM CRIMES AMBIENTAIS; 5) INVESTIGAÇÃO POLICIAL EM CRIMES CIBERNÁTICOS; 6) ATENDIMENTO VOLTADO A GRUPOS VULNERÁVEIS; 7) USO PROGRESSIVO DA FORÇA; 8) USO DE TECNOLOGIAS MENOS LETAIS.

FINALIDADE: PROMOVER A CAPACITAÇÃO TANTO DO POLICIAL CIVIL QUANTO DO SERVIDOR ADMINISTRATIVO PERTENCENTE AOS QUADROS DA POLÍCIA CIVIL, COM VISTAS À EXCELÊNCIA NO ATENDIMENTO AO PÚBLICO NO CONTEXTO DE GRANDES EVENTOS.

Regiões	Físico			Financeiro		
	Programado PPAG	Executado Jan/Dez	%	Programado PPAG	Executado Jan/Dez	%
Alto Paranaíba	0	42	-	0,00	86.750,72	-
Central	1.310	1.540	117,56	880.283,00	3.013.182,59	342,30
Centro Oeste	0	117	-	0,00	146.211,57	-
Estadual	0	0	-	0,00	1.249,41	-
Jequitinhonha / Mucuri	0	146	-	0,00	195.002,16	-
Mata	0	172	-	0,00	170.421,21	-
Noroeste de Minas	0	41	-	0,00	54.097,44	-
Norte de Minas	0	181	-	0,00	168.793,23	-
Rio Doce	0	284	-	0,00	151.113,47	-
Sul de Minas	0	402	-	0,00	244.286,05	-
Triângulo	0	104	-	0,00	124.740,34	-
Total	1.310	3.029	231,22	880.283,00	4.355.848,19	494,82

PROGRAMA : 189 - EXERCÍCIO DA POLÍCIA JUDICIÁRIA E INVESTIGAÇÃO CRIMINAL

UNIDADE RESPONSÁVEL : 1511 - POLÍCIA CIVIL DO ESTADO DE MINAS GERAIS

OBJETIVO: APURAR AS INFRAÇÕES PENAIS, AUXILIANDO A JUSTIÇA NO CAMPO DA APLICAÇÃO DA LEI PENAL E PROCESSUAL PENAL, DE MANEIRA A REPRIMIR A CRIMINALIDADE, GARANTINDO A ORDEM PÚBLICA E A PAZ SOCIAL.

PÚBLICO ALVO: POPULAÇÃO DO ESTADO DE MINAS GERAIS, QUAIS SEJAM TODOS OS CIDADÃOS QUE SEGUEM AS LEIS E ESTÃO POR ELAS PROTEGIDOS OU SUJEITOS ÀS PENALIDADES QUE SE FIZEREM NECESSÁRIAS QUANDO FOREM INFRIGIDAS.

Regiões	Financeiro		
	Programado PPAG	Executado Jan/Dez	%
Alto Paranaíba	1.538.368,00	1.648.897,38	107,18
Central	42.649.041,00	86.045.963,78	201,75
Centro Oeste	2.367.398,00	3.340.675,38	141,11
Estadual	58.069.340,00	71.081,84	0,12
Jequitinhonha / Mucuri	1.619.042,00	2.752.046,13	169,98
Mata	2.236.042,00	6.327.016,08	282,96
Noroeste de Minas	1.577.447,00	1.084.455,86	68,75
Norte de Minas	1.964.355,00	4.069.839,59	207,18
Rio Doce	3.059.657,00	5.204.094,76	170,09
Sul de Minas	3.170.504,00	8.240.692,06	259,92
Triângulo	2.655.443,00	4.075.606,82	153,48
Total	120.906.637,00	122.860.369,68	101,62

RELATÓRIO INSTITUCIONAL DE MONITORAMENTO
DEMONSTRATIVO DE EXECUÇÃO FÍSICA E FINANCEIRA - JAN A DEZ
PROGRAMAS ASSOCIADOS
REDE DE DEFESA E SEGURANÇA

AÇÕES DO PROGRAMA POR UNIDADE ORÇAMENTÁRIA

1511 - POLÍCIA CIVIL DO ESTADO DE MINAS GERAIS

AÇÃO : 1344 - CONSTRUÇÃO, REFORMA, AMPLIAÇÃO E ESTRUTURAÇÃO LOGÍSTICA DAS UNIDADES

Produto : UNIDADE AMPLIADA/REFORMADA **Unidade de Medida : UNIDADE**

DETALHAMENTO DO PRODUTO: UNIDADES PREDIAIS DA POLÍCIA CIVIL REFORMADAS OU REPARADAS

FINALIDADE: CONSTRUIR, REFORMAR, AMPLIAR E ESTRUTURAR A LOGÍSTICA DAS UNIDADES POLICIAIS DESTINADAS ÀS DELEGACIAS DA CAPITAL, COM PRIORIDADE PARA A DIVISÃO DE ORIENTAÇÃO E PROTEÇÃO À CRIANÇA E AO ADOLESCENTE (DOPCAD), E DO INTERIOR DO ESTADO, COM PRIORIDADE PARA AS ADAPTAÇÕES NECESSÁRIAS PARA O ATENDIMENTO A VÍTIMAS DE VIOLÊNCIA, ESPECIALMENTE CRIANÇAS E ADOLESCENTES.

Regiões	Físico			Financeiro		
	Programado PPAG	Executado Jan/Dez	%	Programado PPAG	Executado Jan/Dez	%
Central	5	1	20,00	100.000,00	3.916.993,21	3.916,99
Estadual	0	0	-	52.957,00	0,00	0,00
Total	5	1	20,00	152.957,00	3.916.993,21	2.560,85

Ação : 2006 - GESTÃO DA FROTA

Ação com meta física não cumulativa

Produto : VEÍCULO MANTIDO/ADQUIRIDO **Unidade de Medida : UNIDADE**

DETALHAMENTO DO PRODUTO: MANUTENÇÃO OU AQUISIÇÃO DE VIATURAS E MOTOCICLETAS, CARACTERIZADAS E NÃO-CARACTERIZADAS

FINALIDADE: GARANTIR A CONSERVAÇÃO DA FROTA DA POLÍCIA CIVIL ATRAVÉS DA PERIÓDICA MANUTENÇÃO DAS VIATURAS CARACTERIZADAS, ADEQUADAS AO TRABALHO OPERACIONAL, E NÃO CARACTERIZADAS, ADEQUADAS AO TRABALHO DE INVESTIGAÇÃO.

Regiões	Físico			Financeiro		
	Programado PPAG	Executado Jan/Dez	%	Programado PPAG	Executado Jan/Dez	%
Alto Paranaíba	190	60	31,58	1.029.570,00	386.136,99	37,50
Central	240	1.504	626,67	6.177.417,00	8.689.827,16	140,67
Centro Oeste	190	113	59,47	1.029.570,00	561.124,77	54,50
Estadual	1.000	0	0,00	9.266.129,00	0,00	0,00
Jequitinhonha / Mucuri	190	76	40,00	1.029.570,00	400.366,89	38,89
Mata	190	169	88,95	1.029.570,00	1.071.916,10	104,11
Noroeste de Minas	190	44	23,16	1.029.570,00	241.447,07	23,45
Norte de Minas	190	119	62,63	1.029.570,00	632.938,51	61,48
Rio Doce	190	267	140,53	1.029.570,00	1.066.300,11	103,57
Sul de Minas	190	377	198,42	1.029.570,00	1.628.412,17	158,16
Triângulo	190	222	116,84	1.029.570,00	1.128.889,54	109,65
Total	2.950	2.951	100,03	24.709.676,00	15.807.359,31	63,97

AÇÃO : 4206 - REDE IP MULTISSERVIÇO DO GOVERNO

Produto : REDE IMPLANTADA **Unidade de Medida : REDE**

DETALHAMENTO DO PRODUTO: REDE DE SISTEMAS REDS E PCNET - REDES IP - IMPLANTADA NAS REGIÕES INTEGRADAS DE SEGURANÇA PÚBLICA, O QUE POSSIBILITARÁ A DIFUSÃO E INTEGRAÇÃO DESSES SISTEMAS EM DIVERSAS REGIÕES DO ESTADO

FINALIDADE: PROMOVER O ACESSO EM CONDIÇÕES ADEQUADAS AOS SISTEMAS DE INFORMAÇÃO PELAS UNIDADES OPERACIONAIS DA POLÍCIA CIVIL, COM VISTAS À MELHORIA E AGILIDADE NO REGISTRO E NA CONSULTA DE DADOS.

Regiões	Físico			Financeiro		
	Programado PPAG	Executado Jan/Dez	%	Programado PPAG	Executado Jan/Dez	%
Alto Paranaíba	0	190	-	0,00	842.823,67	-
Central	0	1.140	-	0,00	5.857.229,19	-
Centro Oeste	0	380	-	0,00	1.619.674,23	-
Estadual	11	0	0,00	48.452.673,00	0,00	0,00
Jequitinhonha / Mucuri	0	430	-	0,00	1.933.741,97	-
Mata	0	970	-	0,00	4.178.770,97	-
Noroeste de Minas	0	140	-	0,00	615.381,77	-
Norte de Minas	0	590	-	0,00	2.789.715,99	-
Rio Doce	0	650	-	0,00	2.909.703,85	-
Sul de Minas	0	1.190	-	0,00	5.127.769,55	-
Triângulo	0	280	-	0,00	1.316.241,78	-
Total	11	5.960	54.181,82	48.452.673,00	27.191.052,97	56,12

RELATÓRIO INSTITUCIONAL DE MONITORAMENTO
DEMONSTRATIVO DE EXECUÇÃO FÍSICA E FINANCEIRA - JAN A DEZ
PROGRAMAS ASSOCIADOS
REDE DE DEFESA E SEGURANÇA

AÇÃO : 4454 - GESTÃO DA TECNOLOGIA DA INFORMAÇÃO E COMUNICAÇÃO

Produto : RELATÓRIO EMITIDO **Unidade de Medida : RELATÓRIO**

DETALHAMENTO DO PRODUTO: RELATÓRIOS DE DIAGNÓSTICO DE FENÔMENOS CRIMINAIS POR ÁREA E ANÁLISES DE INTELIGÊNCIA POLICIAL, ALÉM DE INFORMES ESTATÍSTICOS; CRIMINALÍSTICOS; DE PEDIDOS DE BUSCA; REPORTANDO A SITUAÇÃO CARCERÁRIA E OUTRAS INFORMAÇÕES DA ÁREA DA INTELIGÊNCIA AFETAS A SERVIÇOS DE GRAVAÇÃO, DENÚNCIAS ANÔNIMAS, INTERCEPTAÇÕES TELEFÔNICAS, IMAGENS EM VIDEO, FOTOS E ÁUDIO.

FINALIDADE: PRODUZIR CONHECIMENTO E PROMOVER A SUA GESTÃO POR MEIO DO PLANEJAMENTO, DA COORDENAÇÃO, DA EXECUÇÃO E DO APOIO ÀS ATIVIDADES DAS ÁREAS DE INTELIGÊNCIA, TECNOLOGIA DE INFORMAÇÃO, COMUNICAÇÕES, ESTATÍSTICA, ANÁLISE NO ÂMBITO DA POLÍCIA CIVIL, ASSESSORANDO A POLÍCIA CIVIL NO PLANEJAMENTO ESTRATÉGICO DE INVESTIGAÇÃO POLICIAL.

Regiões	Físico			Financeiro		
	Programado PPAG	Executado Jan/Dez	%	Programado PPAG	Executado Jan/Dez	%
Central	85.000	118.336	139,22	15.816.252,00	58.157.347,64	367,71
Norte de Minas	0	0	-	0,00	50.733,40	-
Total	85.000	118.336	139,22	15.816.252,00	58.208.081,04	368,03

AÇÃO : 4473 - IDENTIFICAÇÃO CIVIL E CRIMINAL

Produto : DOCUMENTO DE IDENTIFICAÇÃO CIVIL E OU CRIMINAL EMITIDO **Unidade de Medida : DOCUMENTO**

DETALHAMENTO DO PRODUTO: CONFECCÃO DE CARTEIRA DE IDENTIDADE CIVIL, IDENTIFICAÇÃO CRIMINAL E FUNCIONAL, ALÉM DE ATESTADOS (ANTECEDENTES) E OUTROS DOCUMENTOS AFINS (À EXCEÇÃO DOS DOCUMENTOS EMITIDOS VIA INTERNET).

FINALIDADE: PROMOVER A IDENTIFICAÇÃO CIVIL, CRIMINAL E FUNCIONAL POR MEIO DE EMISSÃO DE CARTEIRA DE IDENTIDADE, ATESTADO DE ANTECEDENTES CRIMINAIS E DOCUMENTOS AFINS.

Regiões	Físico			Financeiro		
	Programado PPAG	Executado Jan/Dez	%	Programado PPAG	Executado Jan/Dez	%
Alto Paranaíba	48.588	6.617	13,62	39.019,00	4.542,99	11,64
Central	798.324	2.601.407	325,86	652.824,00	1.333.643,13	204,29
Centro Oeste	71.052	11.603	16,33	57.059,00	80.892,67	141,77
Estadual	0	569.807	-	0,00	71.081,84	-
Jequitinhonha / Mucuri	58.020	15.232	26,25	46.595,00	10.931,42	23,46
Mata	133.128	18.859	14,17	106.911,00	18.630,40	17,43
Noroeste de Minas	22.992	4.275	18,59	18.464,00	3.117,75	16,89
Norte de Minas	83.292	25.182	30,23	66.888,00	28.675,38	42,87
Rio Doce	122.700	19.658	16,02	98.537,00	12.145,75	12,33
Sul de Minas	170.496	18.263	10,71	136.919,00	18.687,96	13,65
Triângulo	134.508	6.149	4,57	108.018,00	4.323,82	4,00
Total	1.643.100	3.297.052	200,66	1.331.234,00	1.586.673,11	119,19

AÇÃO : 4480 - INVESTIGAÇÕES E POLÍCIA JUDICIÁRIA

Produto : PROCEDIMENTO CRIMINAL INSTAURADO **Unidade de Medida : PROCEDIMENTO**

DETALHAMENTO DO PRODUTO: TERMOS CIRCUNSTANCIADOS DE OCORRÊNCIA (INFRAÇÕES PENAIS DE MENOR POTENCIAL OFENSIVO - LEI 9099/95); INQUÉRITO INSTAURADO POR AUTO DE PRISÃO EM FLAGRANTE DELITO (APFD); INQUÉRITO POLICIAL INSTAURADO POR PORTARIA (IP); PROCEDIMENTO DE APURAÇÃO DE ATO INFRAACIONAL (PAAI); AUTO DE APREENSÃO EM FLAGRANTE DE ATO INFRAACIONAL(AAFAI); AUTO DE APREENSÃO EM FLAGRANTE DE ATO INFRAACIONAL COMBINADO COM AUTO DE PRISÃO EM FLAGRANTE DELITO (AAFAI/APFD).

FINALIDADE: REALIZAR AS ATIVIDADES DE POLÍCIA JUDICIÁRIA, CONSISTENTES NA APURAÇÃO DAS INFRAÇÕES PENAIS, COM IDENTIFICAÇÃO DE AUTORIA E COLETA DE MATERIALIDADE. NA PERSPECTIVA DA GESTÃO POR RESULTADOS, A POLÍCIA CIVIL PACTUOU JUNTO À SEPLAG INDICADORES E PRODUTOS SECUNDÁRIOS, OS QUAIS VISAM PERMITIR UMA MAIOR EFETIVIDADE DA AÇÃO INVESTIGATIVA, À MEDIDA EM QUE SE BUSCA ALCANÇAR RESULTADOS QUANTITATIVOS E QUALITATIVOS MAIS EXPRESSIVOS.

Regiões	Físico			Financeiro		
	Programado PPAG	Executado Jan/Dez	%	Programado PPAG	Executado Jan/Dez	%
Alto Paranaíba	79.296	20.620	26,00	206.848,00	258.288,70	124,87
Central	923.788	187.913	20,34	10.168.310,00	5.174.783,69	50,89
Centro Oeste	121.248	38.314	31,60	916.380,00	854.476,09	93,24
Jequitinhonha / Mucuri	87.588	23.980	27,38	309.869,00	259.176,78	83,64
Mata	107.496	62.237	57,90	308.984,00	701.532,11	227,04
Noroeste de Minas	59.724	10.735	17,97	412.264,00	130.079,32	31,55
Norte de Minas	142.908	28.568	19,99	514.851,00	318.363,47	61,84
Rio Doce	249.372	51.080	20,48	1.412.156,00	921.593,36	65,26
Sul de Minas	392.484	88.349	22,51	1.147.103,00	970.047,65	84,56
Triângulo	261.096	40.701	15,59	927.295,00	1.232.968,82	132,96
Total	2.425.000	552.497	22,78	16.324.060,00	10.821.309,99	66,29

RELATÓRIO INSTITUCIONAL DE MONITORAMENTO
DEMONSTRATIVO DE EXECUÇÃO FÍSICA E FINANCEIRA - JAN A DEZ
PROGRAMAS ASSOCIADOS
REDE DE DEFESA E SEGURANÇA

AÇÃO : 4489 - REALIZAÇÃO DE PERÍCIAS MÉDICO-LEGAIS

Produto : PERÍCIA MÉDICO-LEGAL REALIZADA **Unidade de Medida : PERÍCIA**

DETALHAMENTO DO PRODUTO: PERÍCIAS MÉDICO LEGAIS, ODONTO LEGAIS E LABORATORIAIS TÉCNICA E CIENTIFICAMENTE PRODUZIDOS; AUTOS DE RECONHECIMENTO DE CADÁVERES DESCONHECIDOS; EXAMES REFERENTES A LESÃO CORPORAL, LESÃO CORPORAL INDIRETA, COMPLEMENTAR DE LESÃO CORPORAL, ABORTO, GRAVIDEZ, PUERPÉRIO, CONJUNÇÃO CARNAL, CONTÁGIO VENEREO, EMBRIAGUEZ, NECROPSIAS, EXUMACOES, OSSADAS, SANDIDADE FÍSICA E MENTAL, TOXICOLÓGICO, ANATOMO PATOLÓGICO, VERIFICAÇÃO DE IDADE, PESQUISA DE ESPERMA, DEPENDÊNCIA ALCOÓLICA E TOXICOLÓGICA, PARECERES MÉDICO LEGAIS, VERIFICAÇÃO DE SEXO, MÁ PRÁTICA PROFISSIONAL, MAUS TRATOS, SEGMENTO CORPÓREO, NECROPSIA DIGITAL E QUALIFICAÇÃO PROFISSIONAL PARA O CENTRO DE REFERÊNCIA NO ATENDIMENTO ÀS VÍTIMAS DE AGRESSÃO SEXUAL.

FINALIDADE: EXECUTAR PERÍCIAS MÉDICO LEGAIS, ODONTO LEGAIS, RECONHECIMENTO DE CADÁVERES, EXAMES TOXICOLÓGICOS E ANATOMO PATOLÓGICOS EM BH, RMBH E INTERIOR DO ESTADO, BEM COMO ORIENTAR OS TRABALHOS QUE LHE SÃO AFETOS.

Regiões	Físico			Financeiro		
	Programado PPAG	Executado Jan/Dez	%	Programado PPAG	Executado Jan/Dez	%
Alto Paranaíba	1.692	2.455	145,09	57.697,00	40.389,01	70,00
Central	69.076	65.568	94,92	2.014.700,00	1.170.091,15	58,08
Centro Oeste	4.152	3.870	93,21	141.582,00	70.834,56	50,03
Estadual	0	0	-	297.581,00	0,00	0,00
Jequitinhonha / Mucuri	3.336	4.615	138,34	113.758,00	80.103,26	70,42
Mata	6.840	8.576	125,38	233.245,00	146.925,19	62,99
Noroeste de Minas	1.236	2.111	170,79	42.148,00	36.503,41	86,61
Norte de Minas	3.396	4.753	139,96	115.804,00	81.910,29	70,73
Rio Doce	4.860	5.532	113,83	165.726,00	88.463,88	53,38
Sul de Minas	5.868	9.639	164,26	200.100,00	172.591,96	86,25
Triângulo	6.312	6.917	109,58	215.240,00	120.060,98	55,78
Total	106.768	114.036	106,81	3.597.581,00	2.007.873,69	55,81

AÇÃO : 4508 - ORIENTAÇÃO, PREVENÇÃO E CORREÇÃO DE CONDUTA FUNCIONAL

Produto : PROCEDIMENTO DISCIPLINAR CONCLUÍDO **Unidade de Medida : PROCEDIMENTO**

DETALHAMENTO DO PRODUTO: APURAÇÃO DE ILÍCITOS PENAS E TRANSGRESSÕES DISCIPLINARES. NO ÂMBITO PENAL, SERÃO CONSIDERADOS PROCEDIMENTOS CONCLUÍDOS OS INQUÉRITOS E TERMOS CIRCUNSTANCIADOS DE OCORRÊNCIA ENCAMINHADOS À JUSTIÇA. NO ÂMBITO DISCIPLINAR, SERÃO CONSIDERADOS PROCEDIMENTOS CONCLUÍDOS AS SINDICÂNCIAS INVESTIGATÓRIAS, SINDICÂNCIAS ADMINISTRATIVAS E PROCESSOS ADMINISTRATIVOS, CUJAS APURAÇÕES RESTARAM FINALIZADAS NO ÂMBITO DA CORREGEDORIA-GERAL DE POLÍCIA CIVIL.

FINALIDADE: PROMOÇÃO DE ORIENTAÇÕES VISANDO APERFEIÇOAR A QUALIDADE DOS SERVIÇOS PRESTADOS, AÇÕES PREVENTIVAS E CORREICIONAIS A FIM DE INIBIR A PRÁTICA DE DESVIOS DE CONDUTA POLICIAL, COM REPRESSÃO E APURAÇÃO DE ATOS ILÍCITOS PENAS E/OU TRANSGRESSÕES DISCIPLINARES ATRIBUÍDOS A SERVIDORES DOS QUADROS DE PESSOAL DA POLÍCIA CIVIL.

Regiões	Físico			Financeiro		
	Programado PPAG	Executado Jan/Dez	%	Programado PPAG	Executado Jan/Dez	%
Central	6.800	7.514	110,50	432.419,00	323.990,90	74,93
Total	6.800	7.514	110,50	432.419,00	323.990,90	74,93

AÇÃO : 4512 - REALIZAÇÃO DE PERÍCIAS TÉCNICO-CIENTÍFICAS

Produto : PERÍCIA TÉCNICO-CIENTÍFICA REALIZADA **Unidade de Medida : PERÍCIA**

DETALHAMENTO DO PRODUTO: SERÁ QUANTIFICADO CADA EXAME PERICIAL REALIZADO EM CORPOS DE DELITO, AFETOS A PERÍCIA CRIMINAL, SEJA DIRETAMENTE DEMANDADO PELAS AUTORIDADES COMPETENTES OU PELO PERITO NOS EXAMES COMPLEMENTARES.

FINALIDADE: EXECUTAR PERÍCIAS TÉCNICO-CIENTÍFICAS NA ÁREA CRIMINAL, BEM COMO ORIENTAR OS TRABALHOS DA INVESTIGAÇÃO CRIMINAL, A PARTIR DE TÉCNICAS QUE IDENTIFIQUEM E PERPETUEM OS VESTÍGIOS RELACIONADOS AOS CRIMES INVESTIGADOS, UTILIZANDO-SE DA MELHOR TECNOLOGIA DISPONÍVEL PARA CADA EVENTO INVESTIGADO.

Regiões	Físico			Financeiro		
	Programado PPAG	Executado Jan/Dez	%	Programado PPAG	Executado Jan/Dez	%
Alto Paranaíba	7.848	9.555	121,75	205.234,00	116.716,02	56,87
Central	278.580	124.281	44,61	7.287.119,00	1.422.057,71	19,51
Centro Oeste	8.520	10.578	124,15	222.807,00	153.673,06	68,97
Jequitinhonha / Mucuri	4.560	5.110	112,06	119.250,00	67.725,81	56,79
Mata	21.312	18.590	87,23	557.332,00	209.241,31	37,54
Noroeste de Minas	2.868	4.971	173,33	75.001,00	57.926,54	77,23
Norte de Minas	9.072	13.483	148,62	237.242,00	167.502,55	70,60
Rio Doce	13.524	16.139	119,34	353.668,00	205.887,81	58,21
Sul de Minas	25.117	26.630	106,02	656.812,00	323.182,77	49,20
Triângulo	14.352	21.782	151,77	375.320,00	273.121,88	72,77
Total	385.753	251.119	65,10	10.089.785,00	2.997.035,46	29,70

RELATÓRIO INSTITUCIONAL DE MONITORAMENTO
DEMONSTRATIVO DE EXECUÇÃO FÍSICA E FINANCEIRA - JAN A DEZ
PROGRAMAS ASSOCIADOS
REDE DE DEFESA E SEGURANÇA

PROGRAMA : 214 - AVALIAÇÃO E QUALIDADE DA ATUAÇÃO DOS ÓRGÃOS DE DEFESA SOCIAL

UNIDADE RESPONSÁVEL : 1451 - SECRETARIA DE ESTADO DE DEFESA SOCIAL

OBJETIVO: PROMOVER A QUALIDADE DA ATUAÇÃO DOS ÓRGÃOS DE DEFESA SOCIAL, POTENCIALIZANDO E INTEGRANDO AS AÇÕES DE CORREIÇÃO.

PÚBLICO ALVO: PROFISSIONAIS DA ÁREA DE DEFESA SOCIAL DO ESTADO DE MINAS GERAIS

Regiões	Financeiro		
	Programado PPAG	Executado Jan/Dez	%
Central	1.033,00	0,00	0,00
Total	1.033,00	0,00	0,00

AÇÕES DO PROGRAMA POR UNIDADE ORÇAMENTÁRIA

1451 - SECRETARIA DE ESTADO DE DEFESA SOCIAL

AÇÃO : 2037 - MODERNIZAÇÃO E INTEGRAÇÃO DAS CORREGEDORIAS DOS ÓRGÃOS DE DEFESA SOCIAL

Produto : METODOLOGIA DE INTEGRAÇÃO DE CORREGEDORIA MANTIDA

Unidade de Medida : REUNIÕES REALIZADAS

DETALHAMENTO DO PRODUTO: MENSALMENTE DEVE-SE REALIZAR A REUNIÃO DO COLEGIADO DE CORREGEDORIAS, ONDE PARTICIPAM OS INTEGRANTES DO SISTEMA INTEGRADO DAS CORREGEDORIAS DOS ÓRGÃOS DE DEFESA SOCIAL (SICODS) PARA TRATAR DE TEMAS RELACIONADOS COM SUA ATUAÇÃO E PROPOR MELHORIAS, BEM COMO DISCUTIR A ATUAÇÃO OPERACIONAL DOS ÓRGÃOS COMPONENTES DO SISTEMA DE DEFESA SOCIAL.

FINALIDADE: ESTRUTURAR E QUALIFICAR O TRABALHO DOS ÓRGÃOS CORREICIONAIS, POTENCIALIZANDO SUAS AÇÕES E PROMOVENDO A QUALIDADE DA ATUAÇÃO DOS INTEGRANTES DO SISTEMA DE DEFESA SOCIAL.

Regiões	Físico			Financeiro		
	Programado PPAG	Executado Jan/Dez	%	Programado PPAG	Executado Jan/Dez	%
Central	10	9	90,00	1.033,00	0,00	0,00
Total	10	9	90,00	1.033,00	0,00	0,00

PROGRAMA : 219 - RECOLHIMENTO E GUARDA DE DETENTOS DO ESTADO

UNIDADE RESPONSÁVEL : 1511 - POLÍCIA CIVIL DO ESTADO DE MINAS GERAIS

OBJETIVO: RECOLHER E GUARDAR OS INFRATORES DA LEGISLAÇÃO ESPECÍFICA EM VIGOR, EM ESTADO DE FLAGRANTE OU PRISÃO TEMPORÁRIA E PROVISÓRIA.

PÚBLICO ALVO: DETENTOS RECOLHIDOS E SOB A GUARDA PROVISÓRIA DA POLÍCIA CIVIL DE MINAS GERAIS

Regiões	Financeiro		
	Programado PPAG	Executado Jan/Dez	%
Alto Paranaíba	551.869,00	451.169,70	81,75
Central	1.550.597,00	3.771.311,78	243,22
Centro Oeste	1.030.641,00	2.189.543,60	212,44
Jequitinhonha / Mucuri	778.398,00	2.279.975,06	292,91
Mata	1.395.111,00	2.644.294,96	189,54
Noroeste de Minas	176.062,00	318.855,97	181,10
Norte de Minas	1.192.917,00	2.744.082,74	230,03
Rio Doce	935.924,00	2.584.850,08	276,18
Sul de Minas	2.108.622,00	3.886.313,55	184,31
Triângulo	575.557,00	1.663.228,54	288,98
Total	10.295.698,00	22.533.625,98	218,86

RELATÓRIO INSTITUCIONAL DE MONITORAMENTO
DEMONSTRATIVO DE EXECUÇÃO FÍSICA E FINANCEIRA - JAN A DEZ
PROGRAMAS ASSOCIADOS
REDE DE DEFESA E SEGURANÇA

AÇÕES DO PROGRAMA POR UNIDADE ORÇAMENTÁRIA

1511 - POLÍCIA CIVIL DO ESTADO DE MINAS GERAIS

Ação : 4546 - ASSISTÊNCIA AOS DETENTOS

Ação com meta física não cumulativa

Produto : DETENTO ASSISTIDO

Unidade de Medida : DETENTO

DETALHAMENTO DO PRODUTO: FORNECER ALIMENTAÇÃO AOS PRESOS, BEM COMO IDENTIFICÁ-LOS E MANTÊ-LOS SOB CUSTÓDIA À DISPOSIÇÃO DA JUSTIÇA. HÁ CONTRATOS COM EMPRESAS PRIVADAS PARA FORNECIMENTO DE ALIMENTAÇÃO. OS DETENTOS SÃO MANTIDOS ATUALMENTE NAS CADEIAS EXISTENTES NAS DELEGACIAS DA POLÍCIA CIVIL.

FINALIDADE: RECOLHER, ALIMENTAR E MANTER OS DETENTOS SOB CUSTÓDIA À DISPOSIÇÃO DA JUSTIÇA.

Regiões	Físico			Financeiro		
	Programado PPAG	Executado Jan/Dez	%	Programado PPAG	Executado Jan/Dez	%
Alto Paranaíba	322	109	33,85	551.869,00	451.169,70	81,75
Central	1.033	972	94,09	1.550.597,00	3.771.311,78	243,22
Centro Oeste	665	541	81,35	1.030.641,00	2.189.543,60	212,44
Jequitinhonha / Mucuri	701	565	80,60	778.398,00	2.279.975,06	292,91
Mata	809	668	82,57	1.395.111,00	2.644.294,96	189,54
Noroeste de Minas	97	69	71,13	176.062,00	318.855,97	181,10
Norte de Minas	792	779	98,36	1.192.917,00	2.744.082,74	230,03
Rio Doce	583	632	108,40	935.924,00	2.584.850,08	276,18
Sul de Minas	1.066	949	89,02	2.108.622,00	3.886.313,55	184,31
Triângulo	469	455	97,01	575.557,00	1.663.228,54	288,98
Total	6.537	5.739	87,79	10.295.698,00	22.533.625,98	218,86

PROGRAMA : 227 - EDUCAÇÃO PROFISSIONAL DE SEGURANÇA PÚBLICA

UNIDADE RESPONSÁVEL : 1251 - POLÍCIA MILITAR DO ESTADO DE MINAS GERAIS

OBJETIVO: CAPACITAR O PROFISSIONAL MILITAR E MANTÊ-LO DEVIDAMENTE ATUALIZADO, TREINADO E PREPARADO PARA MELHOR ASSEGURAR A ORDEM PÚBLICA.

PÚBLICO ALVO: POLICIAIS MILITARES DO ESTADO DE MINAS GERAIS

Regiões	Financeiro		
	Programado PPAG	Executado Jan/Dez	%
Alto Paranaíba	104.779,00	102.982,64	98,29
Central	2.594.477,00	1.593.249,63	61,41
Centro Oeste	188.864,00	93.424,08	49,47
Estadual	1.492,00	0,00	0,00
Jequitinhonha / Mucuri	154.564,00	46.658,96	30,19
Mata	291.966,00	161.615,90	55,35
Noroeste de Minas	58.917,00	75.568,28	128,26
Norte de Minas	244.054,00	138.960,21	56,94
Rio Doce	217.025,00	167.441,42	77,15
Sul de Minas	330.390,00	386.316,06	116,93
Triângulo	170.967,00	179.100,11	104,76
Total	4.357.495,00	2.945.317,29	67,59

RELATÓRIO INSTITUCIONAL DE MONITORAMENTO
DEMONSTRATIVO DE EXECUÇÃO FÍSICA E FINANCEIRA - JAN A DEZ
PROGRAMAS ASSOCIADOS
REDE DE DEFESA E SEGURANÇA

AÇÕES DO PROGRAMA POR UNIDADE ORÇAMENTÁRIA

1251 - POLÍCIA MILITAR DO ESTADO DE MINAS GERAIS

AÇÃO : 2089 - TREINAMENTO PROFISSIONAL DE SEGURANÇA PÚBLICA

Produto : MILITAR CAPACITADO **Unidade de Medida : UNIDADE**

DETALHAMENTO DO PRODUTO: FORMAÇÃO INICIAL, QUALIFICAÇÃO PROFISSIONAL, TREINAMENTO POLICIAL BÁSICO, COMPLEMENTARES, SEMINÁRIOS, CONGRESSOS, GRUPOS DE ESTUDO, PALESTRAS, TREINAMENTO PRÁTICO.

FINALIDADE: FORNECER, ATUALIZAR, APERFEIÇOAR E REFORÇAR OS CONHECIMENTOS INDISPENSÁVEIS AO MILITAR, ASSEGURANDO A SUA HABILITAÇÃO PARA A EXECUÇÃO DAS DIVERSAS ATIVIDADES DE POLICIAMENTO OSTENSIVO E DE PRESERVAÇÃO DA ORDEM PÚBLICA.

Regiões	Físico			Financeiro		
	Programado PPAG	Executado Jan/Dez	%	Programado PPAG	Executado Jan/Dez	%
Alto Paranaíba	562	931	165,66	104.779,00	102.982,64	98,29
Central	13.917	13.931	100,10	2.594.477,00	1.593.249,63	61,41
Centro Oeste	1.013	995	98,22	188.864,00	93.424,08	49,47
Estadual	8	0	0,00	1.492,00	0,00	0,00
Jequitinhonha / Mucuri	829	759	91,56	154.564,00	46.658,96	30,19
Mata	1.566	2.016	128,74	291.966,00	161.615,90	55,35
Noroeste de Minas	316	788	249,37	58.917,00	75.568,28	128,26
Norte de Minas	1.309	1.755	134,07	244.054,00	138.960,21	56,94
Rio Doce	1.164	1.841	158,16	217.025,00	167.441,42	77,15
Sul de Minas	1.772	2.904	163,88	330.390,00	388.316,06	116,93
Triângulo	917	1.952	212,87	170.967,00	179.100,11	104,76
Total	23.373	27.872	119,25	4.357.495,00	2.945.317,29	67,59

PROGRAMA : 251 - ASSISTÊNCIA À SAÚDE DO POLICIAL CIVIL

UNIDADE RESPONSÁVEL : 1511 - POLÍCIA CIVIL DO ESTADO DE MINAS GERAIS

OBJETIVO: MELHORAR AS CONDIÇÕES BÁSICAS DE TRABALHO DOS SERVIDORES DA POLÍCIA CIVIL, BEM COMO ASSEGURAR A ASSISTÊNCIA MÉDICA E ODONTOLÓGICA AO POLICIAL CIVIL E A SEUS DEPENDENTES.

PÚBLICO ALVO: POLICIAIS CIVIS DO ESTADO DE MINAS GERAIS, SEUS DEPENDENTES E DEMAIS SERVIDORES ADMINISTRATIVOS ASSOCIADOS.

Regiões	Financeiro		
	Programado PPAG	Executado Jan/Dez	%
Central	563.690,00	1.129.841,74	200,44
Total	563.690,00	1.129.841,74	200,44

AÇÕES DO PROGRAMA POR UNIDADE ORÇAMENTÁRIA

1511 - POLÍCIA CIVIL DO ESTADO DE MINAS GERAIS

AÇÃO : 4138 - ATENDIMENTO AMBULATORIAL E PSICOSSOCIAL

Produto : ATENDIMENTO À SAÚDE PRESTADO **Unidade de Medida : ATENDIMENTO**

DETALHAMENTO DO PRODUTO: O ATENDIMENTO REALIZADO ATRAVÉS DO HOSPITAL DA POLÍCIA CIVIL SE SUBDIVIDE EM: ATENDIMENTO ODONTOLÓGICO; ATENDIMENTO MÉDICO; ATENDIMENTO FISIOTERÁPICO; ATENDIMENTO PSICOLÓGICO; EXAMES LABORATORIAIS DE ANÁLISE CLÍNICA PEDIDOS PELOS MÉDICOS DO HOSPITAL, SÃO REALIZADAS PERÍCIAS MÉDICAS EM POLICIAIS AFASTADOS DE SUAS FUNÇÕES POR MOTIVO DE SAÚDE. O ATENDIMENTO REALIZADO ATRAVÉS DO HOSPITAL DA POLÍCIA CIVIL SE SUBDIVIDE EM: ATENDIMENTO ODONTOLÓGICO; ATENDIMENTO MÉDICO; ATENDIMENTO FISIOTERÁPICO; ATENDIMENTO PSIQUIÁTRICO; EXAMES LABORATORIAIS DE ANÁLISE CLÍNICA PEDIDOS PELOS MÉDICOS DO HOSPITAL, SÃO REALIZADAS PERÍCIAS MÉDICAS EM POLICIAIS AFASTADOS DE SUAS FUNÇÕES POR MOTIVO DE SAÚDE, E ATENDIMENTOS DE ORDEM PSICOSSOCIAL (PSICOLÓGICO E PSIQUIÁTRICO).

FINALIDADE: ATENDER AOS SERVIDORES DA POLÍCIA CIVIL, POLICIAIS, SERVIDORES ADMINISTRATIVOS E FAMILIARES, NA ASSISTÊNCIA MÉDICA, ODONTOLÓGICA, FISIOTERÁPICA, LABORATORIAL, EXAMES DE RAIOS-X DENTÁRIO, ULTRASSONOGRAFIA E ELETROCARDIOGRAMA, ALÉM DE PROMOVER ATRAVÉS DA DIRETORIA DE RECURSOS HUMANOS, ALÉM DA ASSISTÊNCIA PSICOSSOCIAL, DIRECIONADA PARA OS PRINCIPAIS PROBLEMAS ENFRENTADOS EM SEUS AMBIENTES DE TRABALHO, SOCIAL E FAMILIAR, REFERENTES À ASSISTÊNCIA SOCIAL NO HOSPITAL DA POLÍCIA CIVIL.

Regiões	Físico			Financeiro		
	Programado PPAG	Executado Jan/Dez	%	Programado PPAG	Executado Jan/Dez	%
Central	38.000	47.191	124,19	563.690,00	1.129.841,74	200,44
Total	38.000	47.191	124,19	563.690,00	1.129.841,74	200,44

RELATÓRIO INSTITUCIONAL DE MONITORAMENTO
DEMONSTRATIVO DE EXECUÇÃO FÍSICA E FINANCEIRA - JAN A DEZ
PROGRAMAS ASSOCIADOS
REDE DE DEFESA E SEGURANÇA

PROGRAMA : 294 - PROMOÇÃO DE DEFESA CIVIL

UNIDADE RESPONSÁVEL : 1401 - CORPO DE BOMBEIROS MILITAR DO ESTADO DE MINAS GERAIS

OBJETIVO: COORDENAR E EXECUTAR AÇÕES DE DEFESA CIVIL, PREVENÇÃO, COMBATE E PERÍCIA DE INCÊNDIOS, SOCORRO, BUSCA E SALVAMENTO, EM CUMPRIMENTO À SUA MISSÃO CONSTITUCIONAL, CUJA META É A MELHORIA DA QUALIDADE DE VIDA E O ATENDIMENTO DO BEM COMUM.

PÚBLICO ALVO: SOCIEDADE DO ESTADO DE MINAS GERAIS

Regiões	Financeiro		
	Programado PPAG	Executado Jan/Dez	%
Alto Paranaíba	1.343.913,00	109.677,78	8,16
Central	43.224.262,00	46.614.808,97	107,84
Centro Oeste	3.469.981,00	1.078.413,24	31,08
Estadual	105.000,00	0,00	0,00
Jequitinhonha / Mucuri	511.154,00	52.633,92	10,30
Mata	3.589.233,00	1.496.546,25	41,70
Noroeste de Minas	260.169,00	9.000,00	3,46
Norte de Minas	4.497.408,00	1.515.351,43	33,69
Rio Doce	2.731.713,00	1.437.731,15	52,63
Sul de Minas	5.635.289,00	927.249,10	16,45
Triângulo	5.054.715,00	2.502.010,21	49,50
Total	70.422.837,00	55.743.422,05	79,16

AÇÕES DO PROGRAMA POR UNIDADE ORÇAMENTÁRIA

1401 - CORPO DE BOMBEIROS MILITAR DO ESTADO DE MINAS GERAIS

AÇÃO : 2087 - REFORMA E AMPLIAÇÃO DE UNIDADES PREDIAIS DO CBMMG

Produto : UNIDADE PREDIAL REFORMADA/AMPLIADA

Unidade de Medida : UNIDADE

DETALHAMENTO DO PRODUTO: NÚMERO DE UNIDADES PREDIAIS DO CBMMG AMPLIADAS, REFORMADAS E MANTIDAS.

FINALIDADE: AMPLIAR, MANTER E ADEQUAR OS ESPAÇOS FÍSICOS DESTINADOS ÀS UNIDADES DO CBMMG.

Regiões	Físico			Financeiro		
	Programado PPAG	Executado Jan/Dez	%	Programado PPAG	Executado Jan/Dez	%
Alto Paranaíba	1	1	100,00	50.727,00	91.677,78	180,73
Central	10	0	0,00	2.217.256,00	10.566.400,00	476,55
Centro Oeste	2	0	0,00	24.856,00	16.728,75	67,30
Estadual	0	0	-	95.000,00	0,00	0,00
Jequitinhonha / Mucuri	1	0	0,00	27.900,00	0,00	0,00
Mata	1	0	0,00	22.827,00	12.733,45	55,78
Norte de Minas	2	0	0,00	2.054.424,00	4.430,25	0,22
Sul de Minas	1	0	0,00	50.727,00	18.199,56	35,88
Triângulo	3	0	0,00	243.485,00	50.125,07	20,59
Total	21	1	4,76	4.787.202,00	10.760.294,86	224,77

RELATÓRIO INSTITUCIONAL DE MONITORAMENTO
DEMONSTRATIVO DE EXECUÇÃO FÍSICA E FINANCEIRA - JAN A DEZ
PROGRAMAS ASSOCIADOS
REDE DE DEFESA E SEGURANÇA

AÇÃO : 4273 - PREVENÇÃO E COMBATE A SINISTROS

Produto : OCORRÊNCIA DE BOMBEIRO REALIZADA **Unidade de Medida : OCORRÊNCIA**

DETALHAMENTO DO PRODUTO: NÚMERO DE OCORRÊNCIAS BOMBEIRO REALIZADAS.

FINALIDADE: COORDENAR E EXECUTAR AÇÕES DE DEFESA CIVIL, PREVENÇÃO, COMBATE E PERÍCIA DE INCÊNDIOS, SOCORRO, BUSCA E SALVAMENTO, EM CUMPRIMENTO À SUA MISSÃO CONSTITUCIONAL, CUJA META É A MELHORIA DA QUALIDADE DE VIDA E O ATENDIMENTO DO BEM COMUM.

Regiões	Físico			Financeiro		
	Programado PPAG	Executado Jan/Dez	%	Programado PPAG	Executado Jan/Dez	%
Alto Paranaíba	13.091	17.455	133,34	955.123,00	18.000,00	1,88
Central	103.899	82.079	79,00	30.775.322,00	27.178.353,72	88,31
Centro Oeste	19.686	23.306	118,39	2.449.026,00	787.581,26	32,16
Jequitinhonha / Mucuri	3.795	3.634	95,76	477.561,00	11.370,00	2,38
Mata	22.330	29.125	130,43	2.494.033,00	1.417.909,11	56,85
Noroeste de Minas	3.631	3.386	93,25	238.781,00	9.000,00	3,77
Norte de Minas	34.640	23.535	67,94	1.801.685,00	1.301.359,04	72,23
Rio Doce	15.605	14.990	96,06	2.136.530,00	1.375.811,25	64,39
Sul de Minas	69.444	72.727	104,73	4.358.272,00	822.398,09	18,87
Triângulo	54.753	62.685	114,49	3.181.588,00	2.165.198,15	68,05
Total	340.874	332.922	97,67	48.867.921,00	35.086.980,62	71,80

Ação : 4365 - MANUTENÇÃO E AMPLIAÇÃO DO SISTEMA DE COMUNICAÇÃO E TECNOLOGIA DA INFORMAÇÃO

Ação com meta física não cumulativa

Produto : SERVIÇO DE GESTÃO DE TECNOLOGIA DE INFORMAÇÃO E TELECOMUNICAÇÃO REALIZADO **Unidade de Medida : SERVIÇO**

DETALHAMENTO DO PRODUTO: SERVIÇO DE LINK DE DADOS E PROVIMENTO DE DADOS, TELEFONIA FIXA E MÓVEL, DESENVOLVIMENTO E MANUTENÇÃO DOS SISTEMAS DE TIC.

FINALIDADE: DOTAR AS UNIDADES OPERACIONAIS DE SERVIÇOS, EQUIPAMENTOS DE COMUNICAÇÃO E TECNOLOGIA DA INFORMAÇÃO QUE SERÃO NECESSÁRIOS AO DESENVOLVIMENTO DO CBMMG E OTIMIZAÇÃO DE SUAS AÇÕES.

Regiões	Físico			Financeiro		
	Programado PPAG	Executado Jan/Dez	%	Programado PPAG	Executado Jan/Dez	%
Alto Paranaíba	0	0	-	338.063,00	0,00	0,00
Central	1	1	100,00	9.214.584,00	8.320.849,47	90,30
Centro Oeste	0	0	-	866.727,00	762,07	0,09
Estadual	0	0	-	10.000,00	0,00	0,00
Jequitinhonha / Mucuri	0	0	-	5.693,00	0,00	0,00
Mata	0	0	-	801.867,00	4.762,00	0,59
Noroeste de Minas	0	0	-	21.388,00	0,00	0,00
Norte de Minas	0	0	-	500.166,00	21.370,36	4,27
Rio Doce	0	0	-	454.050,00	0,00	0,00
Sul de Minas	0	0	-	991.066,00	0,00	0,00
Triângulo	0	0	-	1.206.242,00	8.151,34	0,68
Total	1	1	100,00	14.409.846,00	8.355.895,24	57,99

RELATÓRIO INSTITUCIONAL DE MONITORAMENTO
DEMONSTRATIVO DE EXECUÇÃO FÍSICA E FINANCEIRA - JAN A DEZ
PROGRAMAS ASSOCIADOS
REDE DE DEFESA E SEGURANÇA

AÇÃO : 4366 - RECRUTAMENTO, TREINAMENTO E FORMAÇÃO DE BOMBEIROS MILITARES

Produto : MILITAR CAPACITADO **Unidade de Medida : UNIDADE**

DETALHAMENTO DO PRODUTO: NÚMERO DE BOMBEIROS MILITARES FORMADOS, TREINADOS E RECICLADOS.

FINALIDADE: ASSEGURAR AO BOMBEIRO MILITAR A NECESSÁRIA HABILITAÇÃO PARA A EXECUÇÃO DAS DIVERSAS ATIVIDADES DE PREVENÇÃO E COMBATE A INCÊNDIO, BUSCA E SALVAMENTO, PERÍCIA DE INCÊNDIO E ATIVIDADES DE DEFESA CIVIL, VISANDO LEVAR À SOCIEDADE MINEIRA TRANQUILIDADE E SEGURANÇA, BEM COMO MINIMIZAR A PERDA DE VIDAS E BENS MATERIAIS.

Regiões	Físico			Financeiro		
	Programado PPAG	Executado Jan/Dez	%	Programado PPAG	Executado Jan/Dez	%
Central	209	252	120,57	1.017.100,00	549.205,78	54,00
Centro Oeste	26	13	50,00	129.372,00	273.341,16	211,28
Jequitinhonha / Mucuri	0	0	-	0,00	41.263,92	-
Mata	55	68	123,64	270.506,00	61.141,69	22,60
Norte de Minas	29	9	31,03	141.133,00	188.191,78	133,34
Rio Doce	29	21	72,41	141.133,00	61.919,90	43,87
Sul de Minas	48	28	58,33	235.224,00	86.651,45	36,84
Triângulo	90	73	81,11	423.400,00	278.535,65	65,79
Total	486	464	95,47	2.357.868,00	1.540.251,33	65,32

PROGRAMA : 296 - ATENDIMENTO DO SERVIDOR DO SISTEMA DE DEFESA SOCIAL

UNIDADE RESPONSÁVEL : 1451 - SECRETARIA DE ESTADO DE DEFESA SOCIAL

OBJETIVO: APRIMORAR O ATENDIMENTO DOS SERVIDORES DO SISTEMA DE DEFESA SOCIAL, EM ESPECIAL QUANTO A SUAS NECESSIDADES DE ATENÇÃO À SAÚDE CLÍNICA E MENTAL E DE MORADIA FUNCIONAL SEGURA. A PARTIR DAS AÇÕES REALIZADAS, PRETENDE-SE ELEVAR O APROVEITAMENTO E A MOTIVAÇÃO DOS SERVIDORES NO TRABALHO, REDUZIR O NÍVEL DE ABSENTEÍSMOS DEVIDO A PROBLEMAS DE SAÚDE, BEM COMO GARANTIR A MORADIA SEGURA PARA OS SERVIDORES DO SISTEMA DE DEFESA SOCIAL.

PÚBLICO ALVO: SERVIDORES DO SISTEMA DE DEFESA SOCIAL COM NECESSIDADES DE ATENDIMENTO DE SAÚDE E HABITACIONAL

Regiões	Financeiro		
	Programado PPAG	Executado Jan/Dez	%
Central	364.101,00	196.254,93	53,90
Total	364.101,00	196.254,93	53,90

AÇÕES DO PROGRAMA POR UNIDADE ORÇAMENTÁRIA

1451 - SECRETARIA DE ESTADO DE DEFESA SOCIAL

AÇÃO : 2140 - PROMOÇÃO DA SAÚDE DO SERVIDOR

Produto : SERVIDOR ATENDIDO **Unidade de Medida : SERVIDOR**

DETALHAMENTO DO PRODUTO: SERVIDOR DA SECRETARIA DE ESTADO DE DEFESA SOCIAL ATENDIDO DE FORMA QUALIFICADA EM SUAS NECESSIDADES DE ATENDIMENTO DE SAÚDE CLÍNICA E MENTAL.

FINALIDADE: ATUAR NA PROMOÇÃO E PREVENÇÃO DA SAÚDE DO SERVIDOR ATRAVÉS DA ATENÇÃO PSICOSSOCIAL; REGISTRO E CONTROLE DOS ACIDENTES DE TRABALHO; GERENCIAMENTO DO ABSENTEÍSMO; GESTÃO DAS LICENÇAS PARA TRATAMENTO DE SAÚDE JUNTO A SEPLAG; AJUSTAMENTO FUNCIONAL; IMUNIZAÇÃO; ATUAR NA PREVENÇÃO E PROMOÇÃO DA SAÚDE DO SERVIDOR DA SEDS.

Regiões	Físico			Financeiro		
	Programado PPAG	Executado Jan/Dez	%	Programado PPAG	Executado Jan/Dez	%
Central	2.500	1.133	45,32	1.033,00	0,00	0,00
Total	2.500	1.133	45,32	1.033,00	0,00	0,00

Ação : 2141 - MANUTENÇÃO DE MORADIAS FUNCIONAIS PARA SERVIDORES EM SITUAÇÃO DE RISCO

Ação com meta física não cumulativa

Produto : UNIDADE HABITACIONAL MANTIDA **Unidade de Medida : UNIDADE**

DETALHAMENTO DO PRODUTO: MANUTENÇÃO DAS UNIDADES HABITACIONAIS QUE NÃO SE ENCONTRAM CEDIDAS AOS SERVIDORES DO SISTEMA DE DEFESA SOCIAL EM CARÁTER PROVISÓRIO.

FINALIDADE: CONCEDER MORADIA FUNCIONAL, EM CARÁTER EMERGENCIAL, POR TEMPO DETERMINADO, AOS AGENTES DE SEGURANÇA PÚBLICA QUE COMPOEM O SISTEMA DE DEFESA SOCIAL, CONFORME PREVÊ O DECRETO 46.109, 14/12/2012.

Regiões	Físico			Financeiro		
	Programado PPAG	Executado Jan/Dez	%	Programado PPAG	Executado Jan/Dez	%
Central	137	78	56,93	363.068,00	196.254,93	54,05
Total	137	78	56,93	363.068,00	196.254,93	54,05

RELATÓRIO INSTITUCIONAL DE MONITORAMENTO
DEMONSTRATIVO DE EXECUÇÃO FÍSICA E FINANCEIRA - JAN A DEZ
PROGRAMAS ASSOCIADOS
REDE DE DEFESA E SEGURANÇA

PROGRAMA : 297 - ENSINO E TREINAMENTO DOS PROFISSIONAIS DO SISTEMA DE DEFESA SOCIAL

UNIDADE RESPONSÁVEL : 1451 - SECRETARIA DE ESTADO DE DEFESA SOCIAL

OBJETIVO: FORMAR E QUALIFICAR OS PROFISSIONAIS DO SISTEMA DE DEFESA SOCIAL

PÚBLICO ALVO: AGENTES PÚBLICOS DO SISTEMA DE DEFESA SOCIAL

Regiões	Financeiro		
	Programado PPAG	Executado Jan/Dez	%
Alto Paranaíba	0,00	295,00	-
Central	5.220.905,00	21.167,89	0,41
Estadual	443.168,00	0,00	0,00
Jequitinhonha / Mucuri	0,00	182,50	-
Mata	0,00	210,00	-
Noroeste de Minas	0,00	0,00	-
Norte de Minas	0,00	205,00	-
Rio Doce	0,00	466,00	-
Sul de Minas	0,00	875,50	-
Triângulo	0,00	305,00	-
Total	5.664.073,00	23.706,89	0,42

AÇÕES DO PROGRAMA POR UNIDADE ORÇAMENTÁRIA

1451 - SECRETARIA DE ESTADO DE DEFESA SOCIAL

AÇÃO : 1044 - MODERNIZAÇÃO DA FORMAÇÃO E TREINAMENTO DOS PROFISSIONAIS DO CORPO DE BOMBEIROS MILITAR DE MINAS GERAIS

Produto : UNIDADE ESTRUTURADA **Unidade de Medida :** UNIDADE

DETALHAMENTO DO PRODUTO: ESTRUTURAÇÃO FÍSICA DO CAMPUS II DA ACADEMIA DE BOMBEIROS MILITAR, ENGLOBALANDO ÁREA DE TREINAMENTO, EQUIPAMENTOS E INFRAESTRUTURA DO PRÉDIO DE SALAS DE AULAS.

FINALIDADE: ESTRUTURAR AMBIENTE FÍSICO ADEQUADO PARA A PRÁTICA DE ATIVIDADES DE BOMBEIRO, ATRAVÉS DA CONSTRUÇÃO E APARELHAMENTO DE PARTE DO COMPLEXO DA ACADEMIA DE BOMBEIROS MILITAR.

Regiões	Físico			Financeiro		
	Programado PPAG	Executado Jan/Dez	%	Programado PPAG	Executado Jan/Dez	%
Central	1	0	0,00	3.501.000,00	0,00	0,00
Total	1	0	0,00	3.501.000,00	0,00	0,00

AÇÃO : 1104 - MODERNIZAÇÃO E REESTRUTURAÇÃO DA ESCOLA DE FORMAÇÃO DO SISTEMA DE DEFESA SOCIAL

Produto : PROJETO IMPLEMENTADO **Unidade de Medida :** PROJETO

DETALHAMENTO DO PRODUTO: PROJETO PARA MODERNIZAÇÃO E ESTRUTURAÇÃO DA ESCOLA DE FORMAÇÃO.

FINALIDADE: PROMOVER A MODERNIZAÇÃO E ESTRUTURAÇÃO DA ESCOLA DE FORMAÇÃO DOTANDO A SEDS DE UMA INFRAESTRUTURA MAIS ADEQUADA PARA OFERTAR CURSOS E CAPACITAÇÕES NAS MODALIDADES DE ENSINO À DISTÂNCIA E PRESENCIAL PARA OS PROFISSIONAIS DO SISTEMA DE DEFESA SOCIAL.

Regiões	Físico			Financeiro		
	Programado PPAG	Executado Jan/Dez	%	Programado PPAG	Executado Jan/Dez	%
Estadual	1	0	0,00	138.192,00	0,00	0,00
Total	1	0	0,00	138.192,00	0,00	0,00

RELATÓRIO INSTITUCIONAL DE MONITORAMENTO
DEMONSTRATIVO DE EXECUÇÃO FÍSICA E FINANCEIRA - JAN A DEZ
PROGRAMAS ASSOCIADOS
REDE DE DEFESA E SEGURANÇA

AÇÃO : 2020 - CAPACITAÇÃO E FORMAÇÃO INTEGRADA DOS PROFISSIONAIS DO SISTEMA DE DEFESA SOCIAL

Produto : PROFISSIONAL TREINADO E CAPACITADO **Unidade de Medida : PROFISSIONAL**

DETALHAMENTO DO PRODUTO: PROFISSIONAL TREINADO E CAPACITADO NAS MODALIDADES PRESENCIAL E À DISTÂNCIA.

FINALIDADE: CONSOLIDAR O PROCESSO DE INTEGRAÇÃO DA ATUAÇÃO DOS ÓRGÃOS DE DEFESA SOCIAL, POR MEIO DA REALIZAÇÃO DE ATIVIDADES DE APERFEIÇOAMENTO, TREINAMENTO, FORMAÇÃO E CAPACITAÇÃO PRESENCIAIS E À DISTÂNCIA DOS AGENTES DE DEFESA SOCIAL

Regiões	Físico			Financeiro		
	Programado PPAG	Executado Jan/Dez	%	Programado PPAG	Executado Jan/Dez	%
Alto Paranaíba	0	0	-	0,00	295,00	-
Central	150	0	0,00	1.203.318,00	19.840,39	1,65
Jequitinhonha / Mucuri	0	0	-	0,00	182,50	-
Mata	0	0	-	0,00	210,00	-
Norte de Minas	0	0	-	0,00	205,00	-
Rio Doce	0	0	-	0,00	466,00	-
Sul de Minas	0	0	-	0,00	875,50	-
Triângulo	0	0	-	0,00	305,00	-
Total	150	0	0,00	1.203.318,00	22.379,39	1,86

AÇÃO : 2143 - CAPACITAÇÃO E FORMAÇÃO DE PROFISSIONAIS DO SISTEMA PRISIONAL

Produto : AGENTE PÚBLICO CONTEMPLADO **Unidade de Medida : UNIDADE**

DETALHAMENTO DO PRODUTO: GESTORES, TÉCNICOS DE NÍVEL SUPERIOR, AUXILIARES DE NÍVEL MÉDIO, AGENTES PENITENCIÁRIOS, EQUIPE ADMINISTRATIVA DO SISTEMA PRISIONAL, PARTICIPANTES DOS CURSOS DE FORMAÇÃO E TREINAMENTO.

FINALIDADE: FORMAR CANDIDATOS A INGRESSAREM EM UNIDADES PRISIONAIS E CAPACITAR OS PROFISSIONAIS DO SISTEMA PRISIONAL PARA O DESENVOLVIMENTO DE SUAS ATIVIDADES.

Regiões	Físico			Financeiro		
	Programado PPAG	Executado Jan/Dez	%	Programado PPAG	Executado Jan/Dez	%
Alto Paranaíba	0	113	-	0,00	0,00	-
Central	1.500	2.046	136,40	516.587,00	1.327,50	0,26
Jequitinhonha / Mucuri	0	160	-	0,00	0,00	-
Mata	0	318	-	0,00	0,00	-
Noroeste de Minas	0	30	-	0,00	0,00	-
Norte de Minas	0	151	-	0,00	0,00	-
Rio Doce	0	240	-	0,00	0,00	-
Sul de Minas	0	118	-	0,00	0,00	-
Triângulo	0	278	-	0,00	0,00	-
Total	1.500	3.454	230,27	516.587,00	1.327,50	0,26

AÇÃO : 2144 - CAPACITAÇÃO E FORMAÇÃO DE PROFISSIONAIS DO SISTEMA SOCIOEDUCATIVO

Produto : AGENTE PÚBLICO CONTEMPLADO **Unidade de Medida : UNIDADE**

DETALHAMENTO DO PRODUTO: GESTORES, TÉCNICOS, AGENTES, EQUIPE ADMINISTRATIVA, EQUIPE DE APOIO DO SISTEMA SOCIOEDUCATIVO PARTICIPANTES DOS CURSOS DE FORMAÇÃO E CAPACITAÇÃO.

FINALIDADE: FORMAR E CAPACITAR OS PROFISSIONAIS DO SISTEMA SOCIOEDUCATIVO NO MOMENTO DA ENTRADA E AO LONGO DO DESENVOLVIMENTO DE SUAS ATIVIDADES.

Regiões	Físico			Financeiro		
	Programado PPAG	Executado Jan/Dez	%	Programado PPAG	Executado Jan/Dez	%
Central	0	760	-	0,00	0,00	-
Estadual	1.800	0	0,00	304.976,00	0,00	0,00
Total	1.800	760	42,22	304.976,00	0,00	0,00

REDE DE DESENVOLVIMENTO ECONÔMICO SUSTENTÁVEL

RELATÓRIO INSTITUCIONAL DE MONITORAMENTO
DEMONSTRATIVO DE EXECUÇÃO FÍSICA E FINANCEIRA - JAN A DEZ
PROGRAMAS ASSOCIADOS
REDE DE DESENVOLVIMENTO ECONÔMICO SUSTENTÁVEL

PROGRAMA : 104 - AÇÕES ESTRATÉGICAS PARA O SETOR ENERGÉTICO DO ESTADO

UNIDADE RESPONSÁVEL : 1461 - SECRETARIA DE ESTADO DE DESENVOLVIMENTO ECONÔMICO

OBJETIVO: DEFINIR E APOIAR AÇÕES ESTRATÉGICAS PARA O SETOR, COM O OBJETIVO DE VIABILIZAR O DESENVOLVIMENTO ENERGÉTICO SUSTENTÁVEL DO ESTADO, APRESENTANDO INFORMAÇÕES SOBRE A OFERTA E DEMANDA DE ENERGIA, AS TENDÊNCIAS E POSSIBILIDADES DE USO DE FONTES ALTERNATIVAS DE ENERGIA, COM VISTA A UMA MATRIZ ENERGÉTICA MAIS LIMPA, ALÉM DE REGULAR O SERVIÇO DE DISTRIBUIÇÃO DE GÁS NATURAL, DE FORMA A GARANTIR QUE ESTA SEJA UMA FONTE ENERGÉTICA COMPETITIVA.

PÚBLICO ALVO: POPULAÇÃO DO ESTADO DE MINAS GERAIS.

Regiões	Financeiro		
	Programado PPAG	Executado Jan/Dez	%
Central	1.000,00	0,00	0,00
Estadual	0,00	0,00	-
Total	1.000,00	0,00	0,00

AÇÕES DO PROGRAMA POR UNIDADE ORÇAMENTÁRIA

1461 - SECRETARIA DE ESTADO DE DESENVOLVIMENTO ECONÔMICO

AÇÃO : 1030 - ELABORAÇÃO DA REVISÃO DA TARIFA DE DISTRIBUIÇÃO DE GÁS CANALIZADO DE MINAS GERAIS

Produto : RELATÓRIO ELABORADO

Unidade de Medida : RELATÓRIO

DETALHAMENTO DO PRODUTO: NOTA TÉCNICA/RELATÓRIO DE REVISÃO TARIFÁRIA APRESENTANDO A ANÁLISE DA ESTRUTURA TARIFÁRIA, DO PLANO DE NEGÓCIOS, DOS SEGMENTOS TARIFÁRIOS E DOS INDICADORES DE QUALIDADE DA CONCESSIONÁRIA E PROPONDO SUA REVISÃO A FIM DE REESTABELECE O EQUILÍBRIO ECONÔMICO-FINANCEIRO DO CONTRATO DE CONCESSÃO E GARANTIR A MODICIDADE TARIFÁRIA E QUALIDADE DO SERVIÇO PARA OS CONSUMIDORES.

FINALIDADE: DEFINIR CRITÉRIOS PARA DEFINIÇÃO DAS TARIFAS DE DISTRIBUIÇÃO DE GÁS PARA O CICLO TARIFÁRIO QUE SE INICIARÁ EM 2015.

Regiões	Físico			Financeiro		
	Programado PPAG	Executado Jan/Dez	%	Programado PPAG	Executado Jan/Dez	%
Central	1	0	0,00	1.000,00	0,00	0,00
Estadual	0	1	-	0,00	0,00	-
Total	1	1	100,00	1.000,00	0,00	0,00

PROGRAMA : 105 - GESTÃO AMBIENTAL INTEGRADA

UNIDADE RESPONSÁVEL : 1371 - SECRETARIA DE ESTADO DE MEIO AMBIENTE E DESENVOLVIMENTO SUSTENTÁVEL

OBJETIVO: PROMOVER O DESENVOLVIMENTO SUSTENTÁVEL POR MEIO DA ARTICULAÇÃO DE POLÍTICAS E AÇÕES RELATIVAS À PROTEÇÃO E DEFESA DO MEIO AMBIENTE E DA BIODIVERSIDADE E À GESTÃO DOS RECURSOS HÍDRICOS E AMBIENTAIS; COORDENAR O SISTEMA ESTADUAL DO MEIO AMBIENTE E ORIENTAR A ARTICULAÇÃO E INTEGRAÇÃO DO SISTEMA COM OS DIVERSOS SETORES DO GOVERNO E DA SOCIEDADE, QUALIFICANDO A EXECUÇÃO DAS POLÍTICAS AMBIENTAIS E DE RECURSOS HÍDRICOS, VISANDO A MELHORIA NA QUALIDADE DE VIDA DA POPULAÇÃO.

PÚBLICO ALVO: SOCIEDADE CIVIL ORGANIZADA, ORGÃOS COLEGIADOS, ORGÃOS PÚBLICOS FEDERAIS, ESTADUAIS E MUNICIPAIS, SETOR PRODUTIVO E OS CIDADÃOS.

Regiões	Financeiro		
	Programado PPAG	Executado Jan/Dez	%
Central	8.244.403,00	5.911.451,51	71,70
Centro Oeste	87.902,00	0,00	0,00
Mata	87.902,00	0,00	0,00
Noroeste de Minas	87.902,00	0,00	0,00
Norte de Minas	87.902,00	0,00	0,00
Rio Doce	87.902,00	0,00	0,00
Sul de Minas	87.902,00	0,00	0,00
Triângulo	87.902,00	0,00	0,00
Total	8.859.717,00	5.911.451,51	66,72

RELATÓRIO INSTITUCIONAL DE MONITORAMENTO
DEMONSTRATIVO DE EXECUÇÃO FÍSICA E FINANCEIRA - JAN A DEZ
PROGRAMAS ASSOCIADOS
REDE DE DESENVOLVIMENTO ECONÔMICO SUSTENTÁVEL

AÇÕES DO PROGRAMA POR UNIDADE ORÇAMENTÁRIA

1371 - SECRETARIA DE ESTADO DE MEIO AMBIENTE E DESENVOLVIMENTO SUSTENTÁVEL

AÇÃO : 4062 - APOIO À GESTÃO AMBIENTAL

Produto : INSTRUMENTO DE GESTÃO ELABORADO/APOIADO

Unidade de Medida : INSTRUMENTO

DETALHAMENTO DO PRODUTO: 1) TREINAMENTOS E SEMINÁRIOS REALIZADOS 2) ESTUDOS E MAPAS PRODUZIDOS, 3) SISTEMAS DE INFORMAÇÃO ELABORADOS E/OU ATUALIZADOS 4) DELIBERAÇÕES NORMATIVAS ELABORADAS 5) PARECERES E NOTAS TÉCNICAS ELABORADOS 6) PROJETOS DE EDUCAÇÃO AMBIENTAL EXECUTADOS E/OU PLANEJADOS E 7) CONVÊNIO CELEBRADOS E/OU ACOMPANHADOS.

FINALIDADE: COORDENAR E APOIAR AS AÇÕES DO SISEMA NO QUE SE REFERE AO DESENVOLVIMENTO DE INSTRUMENTOS DE POLÍTICA E GESTÃO AMBIENTAL, PROMOVENDO TREINAMENTOS, SEMINÁRIOS, NORMAS TÉCNICAS, ESTUDOS E PROPOSTAS DE MELHORIA INSTITUCIONAL COM VISTAS À GESTÃO AMBIENTAL.

Regiões	Físico			Financeiro		
	Programado PPAG	Executado Jan/Dez	%	Programado PPAG	Executado Jan/Dez	%
Central	42	73	173,81	552.986,00	136.064,86	24,61
Centro Oeste	5	0	0,00	87.902,00	0,00	0,00
Mata	4	0	0,00	87.902,00	0,00	0,00
Noroeste de Minas	4	0	0,00	87.902,00	0,00	0,00
Norte de Minas	5	0	0,00	87.902,00	0,00	0,00
Rio Doce	5	0	0,00	87.902,00	0,00	0,00
Sul de Minas	4	0	0,00	87.902,00	0,00	0,00
Triângulo	4	0	0,00	87.902,00	0,00	0,00
Total	73	73	100,00	1.168.300,00	136.064,86	11,65

AÇÃO : 4159 - INOVAÇÃO DOS INSTRUMENTOS DE REGULARIZAÇÃO AMBIENTAL

Produto : PROCESSO OTIMIZADO E MODERNIZADO

Unidade de Medida : UNIDADE

DETALHAMENTO DO PRODUTO: PROCESSO DE REGULARIZAÇÃO AMBIENTAL REALIZADO ATRAVÉS DA ANÁLISE INTERDISCIPLINAR DO MESMO.

FINALIDADE: PROMOVER A MODERNIZAÇÃO DO PROCESSO DE REGULARIZAÇÃO AMBIENTAL VISANDO À OTIMIZAÇÃO, AGILIDADE E QUALIDADE, INCENTIVANDO O DESENVOLVIMENTO ECONÔMICO SUSTENTÁVEL.

Regiões	Físico			Financeiro		
	Programado PPAG	Executado Jan/Dez	%	Programado PPAG	Executado Jan/Dez	%
Central	1	1	100,00	7.691.417,00	5.775.386,65	75,09
Total	1	1	100,00	7.691.417,00	5.775.386,65	75,09

PROGRAMA : 109 - PROTEÇÃO DA BIODIVERSIDADE E UNIDADES DE CONSERVAÇÃO

UNIDADE RESPONSÁVEL : 2101 - INSTITUTO ESTADUAL DE FLORESTAS

OBJETIVO: MANTER O EQUILÍBRIO ECOLÓGICO DOS ECOSISTEMAS DE DOMÍNIO DO ESTADO ATRAVÉS DE ATIVIDADES DE PRESERVAÇÃO, CONSERVAÇÃO, RECUPERAÇÃO E PROTEÇÃO DA DIVERSIDADE BIOLÓGICA, VEGETAL E ANIMAL.

PÚBLICO ALVO: PRODUTORES RURAIS, EMPREENDEDORES RURAIS, COLÔNIAS E ASSOCIAÇÕES DE PESCADORES, COMUNIDADES DO ENTORNO E NAS UNIDADES DE CONSERVAÇÃO, EXPLORADORES DE PRODUTOS E SUBPRODUTOS DA PESCA E PESQUISADORES.

Regiões	Financeiro		
	Programado PPAG	Executado Jan/Dez	%
Alto Paranaíba	2.221.404,00	1.337.782,34	60,22
Central	13.425.855,00	28.288.378,70	210,70
Centro Oeste	2.221.404,00	1.601.627,20	72,10
Estadual	3.512.597,00	0,00	0,00
Jequitinhonha / Mucuri	2.221.522,00	1.451.045,36	65,32
Mata	2.221.491,00	1.346.999,89	60,63
Noroeste de Minas	2.221.405,00	1.402.353,75	63,13
Norte de Minas	2.221.405,00	17.117.909,23	770,59
Rio Doce	2.234.638,00	2.833.319,12	126,79
Sul de Minas	2.221.491,00	3.892.274,57	175,21
Triângulo	2.221.405,00	1.096.121,53	49,34
Total	36.944.617,00	60.367.811,69	163,40

RELATÓRIO INSTITUCIONAL DE MONITORAMENTO
DEMONSTRATIVO DE EXECUÇÃO FÍSICA E FINANCEIRA - JAN A DEZ
PROGRAMAS ASSOCIADOS
REDE DE DESENVOLVIMENTO ECONÔMICO SUSTENTÁVEL

AÇÕES DO PROGRAMA POR UNIDADE ORÇAMENTÁRIA

2101 - INSTITUTO ESTADUAL DE FLORESTAS

AÇÃO : 4038 - REGULARIZAÇÃO FUNDIÁRIA DE UNIDADES DE CONSERVAÇÃO

Produto : ÁREA REGULARIZADA **Unidade de Medida : HECTARE**

DETALHAMENTO DO PRODUTO: HECTARE DE ÁREA REGULARIZADA DAS UNIDADES DE CONSERVAÇÃO ESTADUAIS JÁ EXISTENTES

FINALIDADE: PROMOVER A REGULARIZAÇÃO FUNDIÁRIA DAS UNIDADES DE CONSERVAÇÃO ESTADUAIS JÁ EXISTENTES COMO FORMA DE ELIMINAR O PASSIVO AMBIENTAL EXISTENTE NO ESTADO.

Regiões	Físico			Financeiro		
	Programado PPAG	Executado Jan/Dez	%	Programado PPAG	Executado Jan/Dez	%
Estadual	75.000	0	0,00	100.000,00	0,00	0,00
Total	75.000	0	0,00	100.000,00	0,00	0,00

AÇÃO : 4058 - PROTEÇÃO DA BIODIVERSIDADE E DESENVOLVIMENTO DA PESQUISA

Produto : CENTRO DE TRIAGEM DE ANIMAIS SILVESTRES IMPLANTADO **Unidade de Medida : CENTRO**

DETALHAMENTO DO PRODUTO: CENTRO DE TRIAGEM DE ANIMAIS SILVESTRES É UMA CATEGORIA DE USO E MANEJO DE FAUNA EM CATIVEIRO REGULAMENTADA PELA INSTRUÇÃO NORMATIVA IBAMA Nº 169/2008. A FINALIDADE É RECEBER, IDENTIFICAR, MARCAR, TRIAR, AVALIAR, RECUPERAR, REABILITAR E DESTINAR OS ANIMAIS SILVESTRES PROVENIENTES DAS AÇÕES DE FISCALIZAÇÃO, ENTREGA VOLUNTÁRIA E RECOLHIMENTO.

FINALIDADE: AVALIAR, COORDENAR, ORIENTAR, AUTORIZAR E SUPERVISIONAR A EXECUÇÃO DAS ATIVIDADES DE GESTÃO DA FAUNA SILVESTRE NO TERRITÓRIO DO ESTADO, EM ARTICULAÇÃO COM A SEMAD E IBAMA; COORDENAR AS AÇÕES RELACIONADAS AO CADASTRO AMBIENTAL RURAL; APOIAR NA ELABORAÇÃO DE PROCEDIMENTOS DE REGULARIZAÇÃO DA RESERVA LEGAL; COORDENAR, CONTROLAR, ORIENTAR E EXECUTAR AS ATIVIDADES RELATIVAS AO INVENTÁRIO E MAPEAMENTO DA COBERTURA VEGETAL DOS BIOMAS; MONITORAR AS ÁREAS DE RESERVA LEGAL E PRESERVAÇÃO PERMANENTES.

Regiões	Físico			Financeiro		
	Programado PPAG	Executado Jan/Dez	%	Programado PPAG	Executado Jan/Dez	%
Alto Paranaíba	0	0	-	0,00	7.514,65	-
Central	1	0	0,00	648.706,00	623.513,80	96,12
Centro Oeste	0	0	-	0,00	27.634,89	-
Jequitinhonha / Mucuri	0	0	-	0,00	58.787,11	-
Mata	0	0	-	0,00	20.742,35	-
Noroeste de Minas	0	0	-	0,00	5.085,30	-
Norte de Minas	0	0	-	0,00	37.567,55	-
Rio Doce	0	0	-	0,00	24.306,72	-
Sul de Minas	0	1	-	0,00	7.507,77	-
Triângulo	0	0	-	0,00	105.989,07	-
Total	1	1	100,00	648.706,00	918.649,21	141,61

Ação : 4060 - GESTÃO DAS UNIDADES DE CONSERVAÇÃO

Ação com meta física não cumulativa

Produto : UNIDADE DE CONSERVAÇÃO ADMINISTRADA **Unidade de Medida : UNIDADE**

DETALHAMENTO DO PRODUTO: GESTÃO E MANUTENÇÃO DAS UNIDADES DE CONSERVAÇÃO (OBRAS DE INFRA-ESTRUTURA, ACEIROS, ARRECAÇÃO DE PORTARIA, EQUIPE CONTRATADA, MATERIAS DE DIVULGAÇÃO, EQUIPAMENTOS, CAPACITAÇÕES) E ABERTURA AO PÚBLICO.

FINALIDADE: PRESERVAR E ADMINISTRAR AS UNIDADES DE CONSERVAÇÃO, INCENTIVANDO O TURISMO ECOLÓGICO E O USO MÚLTIPLO SUSTENTÁVEL.

Regiões	Físico			Financeiro		
	Programado PPAG	Executado Jan/Dez	%	Programado PPAG	Executado Jan/Dez	%
Alto Paranaíba	1	1	100,00	2.221.404,00	776.486,14	34,95
Central	47	52	110,64	11.784.988,00	24.342.877,50	206,56
Centro Oeste	2	2	100,00	2.221.404,00	779.755,47	35,10
Jequitinhonha / Mucuri	12	4	33,33	2.221.404,00	808.327,41	36,39
Mata	5	5	100,00	2.221.405,00	816.661,74	36,76
Noroeste de Minas	2	3	150,00	2.221.405,00	782.728,92	35,24
Norte de Minas	18	18	100,00	2.221.405,00	1.710.013,16	76,98
Rio Doce	5	6	120,00	2.221.405,00	878.237,67	39,54
Sul de Minas	5	5	100,00	2.221.405,00	835.935,45	37,63
Triângulo	2	3	150,00	2.221.405,00	790.558,54	35,59
Total	99	99	100,00	31.777.630,00	32.521.582,00	102,34

RELATÓRIO INSTITUCIONAL DE MONITORAMENTO
DEMONSTRATIVO DE EXECUÇÃO FÍSICA E FINANCEIRA - JAN A DEZ
PROGRAMAS ASSOCIADOS
REDE DE DESENVOLVIMENTO ECONÔMICO SUSTENTÁVEL

AÇÃO : 4156 - GESTÃO DA PESCA E AQUICULTURA

Produto : INSTITUIÇÃO DE PESQUEIRA E/OU ASSOCIAÇÃO DE AQUICULTORES APOIADA

Unidade de Medida : ASSOCIAÇÃO/INSTITUIÇÃO DE PESQUEIRA

DETALHAMENTO DO PRODUTO: REPASSE DE RECURSOS AOS ESCRITÓRIOS REGIONAIS, AQUISIÇÃO DE EQUIPAMENTOS E MATERIAIS PARA DAR SUPORTE ÀS AÇÕES DE FOMENTO PESQUEIRO; CAPACITAÇÃO DA EQUIPE TÉCNICA. PESQUISAS VOLTADAS PARA ELABORAR O ZONEAMENTO PESQUEIRO DAS MICROBACIAS HIDROGRÁFICAS.

FINALIDADE: VIABILIZAR A PROTEÇÃO DA FAUNA E DA FLORA AQUÁTICAS, OBJETIVANDO O DESENVOLVIMENTO SUSTENTÁVEL DA PESCA E AQUICULTURA.

Regiões	Físico			Financeiro		
	Programado PPAG	Executado Jan/Dez	%	Programado PPAG	Executado Jan/Dez	%
Alto Paranaíba	0	0	-	0,00	810,00	-
Central	5	3	60,00	991.926,00	34.135,48	3,44
Centro Oeste	0	0	-	0,00	600,00	-
Noroeste de Minas	0	0	-	0,00	1.008,58	-
Norte de Minas	0	1	-	0,00	1.702,50	-
Rio Doce	0	0	-	0,00	1.018,25	-
Sul de Minas	0	0	-	0,00	675,00	-
Total	5	4	80,00	991.926,00	39.949,81	4,03

AÇÃO : 4275 - PROTEÇÃO E RECUPERAÇÃO DA MATA ATLÂNTICA FASE II - PROMATA II

Produto : UNIDADE DE CONSERVAÇÃO ADMINISTRADA

Unidade de Medida : UNIDADE

DETALHAMENTO DO PRODUTO: AS UNIDADES DE CONSERVAÇÃO SERÃO FORTALECIDAS ATRAVÉS DE SUA GESTÃO E MANUTENÇÃO COM OBRAS DE INFRA-ESTRUTURA; FISCALIZAÇÃO E MONITORAMENTO, PREVENÇÃO E COMBATE A INCÊNDIOS FLORESTAIS, FOMENTO E COORDENAÇÃO E MONITORIA, GERANDO A PROTEÇÃO DOS REMANESCENTES E CONSERVAÇÃO DA MATA ATLÂNTICA. MATERIAS DE DIVULGAÇÃO; EQUIPAMENTOS; CAPACITAÇÕES E EVENTOS; SUA REGULARIZAÇÃO FUNDIÁRIA E ABERTURA AO PÚBLICO; E APOIO AO PLANO DE BIODIVERSIDADE NO BIOMA MATA ATLÂNTICA. FORTALECIMENTO DE UNIDADES DE CONSERVAÇÃO, FISCALIZAÇÃO E MONITORAMENTO, PREVENÇÃO E COMBATE A INCÊNDIOS FLORESTAIS, FOMENTO E COORDENAÇÃO E MONITORIA, GERANDO A PROTEÇÃO DOS REMANESCENTES E CONSERVAÇÃO DA MATA ATLÂNTICA

FINALIDADE: CONTRIBUIR PARA A PROTEÇÃO DOS REMANESCENTES, PARA CONSERVAÇÃO DA BIODIVERSIDADE E PARA RECUPERAÇÃO DE ÁREAS DEGRADADAS NA MATA ATLÂNTICA DE MINAS GERAIS.

Regiões	Físico			Financeiro		
	Programado PPAG	Executado Jan/Dez	%	Programado PPAG	Executado Jan/Dez	%
Central	2	6	300,00	235,00	2.194.531,47	933.843,18
Jequitinhonha / Mucuri	1	0	0,00	118,00	0,00	0,00
Mata	1	0	0,00	86,00	0,00	0,00
Rio Doce	1	0	0,00	13.233,00	0,00	0,00
Sul de Minas	1	0	0,00	86,00	0,00	0,00
Total	6	6	100,00	13.758,00	2.194.531,47	15.950,95

AÇÃO : 4532 - CRIAÇÃO E ADEQUAÇÃO DE UNIDADES DE CONSERVAÇÃO

Produto : MINUTA DE DECRETO DE CRIAÇÃO/ADEQUAÇÃO/ AMPLIAÇÃO DE UNIDADE DE CONSERVAÇÃO

Unidade de Medida : MINUTA DE DECRETO

DETALHAMENTO DO PRODUTO: MINUTA DE DECRETO OU PROJETO DE LEI COM A PROPOSTA DE CRIAÇÃO DE NOVAS UNIDADES DE CONSERVAÇÃO (MEDIDAS EM HECTARES) E ADEQUAÇÃO DAS JÁ EXISTENTES AO SISTEMA NACIONAL DE UNIDADES DE CONSERVAÇÃO.

FINALIDADE: PROTEGER E CONSERVAR AS ÁREAS DOTADAS DE CARACTERÍSTICAS NATURAIS DE RELEVANTE INTERESSE ECOLÓGICO DE MODO A CONTRIBUIR PARA A MANUTENÇÃO DA DIVERSIDADE BIOLÓGICA DO ESTADO.

Regiões	Físico			Financeiro		
	Programado PPAG	Executado Jan/Dez	%	Programado PPAG	Executado Jan/Dez	%
Central	0	2	-	0,00	4.677,01	-
Estadual	2	0	0,00	1.561.322,00	0,00	0,00
Total	2	2	100,00	1.561.322,00	4.677,01	0,30

RELATÓRIO INSTITUCIONAL DE MONITORAMENTO
DEMONSTRATIVO DE EXECUÇÃO FÍSICA E FINANCEIRA - JAN A DEZ
PROGRAMAS ASSOCIADOS
REDE DE DESENVOLVIMENTO ECONÔMICO SUSTENTÁVEL

4341 - FUNDO DE RECUPERAÇÃO PROTEÇÃO E DESENVOLVIMENTO SUSTENTÁVEL DAS BACIAS HIDROGRÁFICAS DO ESTADO DE MINAS GERAIS

AÇÃO : 4354 - IMPLANTAÇÃO DO MOSAICO DE ÁREAS PROTEGIDAS

Produto : SISTEMA IMPLANTADO **Unidade de Medida : SISTEMA**

DETALHAMENTO DO PRODUTO: DIAGNÓSTICO DOS PROCESSOS A SEREM ESPACIALIZADOS E QUANTIFICADOS, COM PLANILHA DE CONTROLE ELABORADA, ATRAVÉS DO SIM, SIAM E PROTOCOLOS DO SISEMA, ELABORADO; BANCO DE DADOS CRIADO, CONTENDO CAMADAS DE INFORMAÇÕES ESPACIAIS, QUE SERÃO INSERIDAS AO BANCO DE DADOS DO MOSAICO DE ÁREAS PROTEGIDAS E UTILIZADAS NOS DIVERSOS SISTEMAS DE MONITORAMENTO E CONTROLE DO SISEMA, COMO SISTEMA DE INFORMAÇÕES AMBIENTAIS &NDASH; SISEMANET E DO ZONEAMENTO ECOLÓGICO ECONÔMICO &NDASH; ZEE. AFERIÇÃO DA EFETIVA PROTEÇÃO DAS RESERVAS LEGAIS, NASCENTES E MATAS CILIARES, DAS PROPRIEDADES RURAIS ESPECIALIZADAS, E MAPAS TEMÁTICOS, DE QUALIDADE DA PROTEÇÃO DAS NASCENTES E DA COBERTURA FLORESTAL POR BACIA HIDROGRÁFICA, ELABORADOS. ELABORAÇÃO DE UM MOSAICO ESPECÍFICO POR BACIA HIDROGRÁFICA QUE SUBSIDIARÁ A GESTÃO AMBIENTAL E DE RECURSOS HÍDRICOS CONSTRUÍDO. CAPACITAÇÃO DA EQUIPE TÉCNICA DO SISEMA PARA ATUALIZAÇÃO, MANUTENÇÃO E GESTÃO DO BANCO DE DADOS.

FINALIDADE: CONSTITUIR UM INSTRUMENTO DE GESTÃO AMBIENTAL E DE RECURSOS HÍDRICOS, TENDO EM VISTA A ESTRATÉGIA DE MOSAICOS DE ÁREAS PROTEGIDAS, PERMITINDO A PROTEÇÃO E RESTAURAÇÃO DE RESERVAS LEGAIS E ÁREAS DE PRESERVAÇÃO PERMANENTE - APPS, CRIANDO CONDIÇÕES PARA ATUALIZAÇÃO CONTINUADA DO BANCO DE DADOS GEORREFERENCIADO.

Regiões	Físico			Financeiro		
	Programado PPAG	Executado Jan/Dez	%	Programado PPAG	Executado Jan/Dez	%
Estadual	1	0	0,00	121.871,00	0,00	0,00
Total	1	0	0,00	121.871,00	0,00	0,00

AÇÃO : 4560 - BOLSA VERDE - AMPLIAÇÃO E CONSERVAÇÃO DA COBERTURA VEGETAL NATIVA.

Produto : HECTARE PROTEGIDO **Unidade de Medida : HECTARE**

DETALHAMENTO DO PRODUTO: HECTARE COM COBERTURA VEGETAL NATIVA PROTEGIDO

FINALIDADE: INCENTIVAR A AMPLIAÇÃO E CONSERVAÇÃO DA COBERTURA VEGETAL NATIVA ATRAVÉS DE ADOÇÃO DE INCENTIVOS FINANCEIROS COMO PAGAMENTO DE BOLSAS AOS PROPRIETÁRIOS QUE CONSERVAREM ÁREAS DE VEGETAÇÃO NATIVA PELO PERÍODO ESPECIFICADO NO EDITAL.

Regiões	Físico			Financeiro		
	Programado PPAG	Executado Jan/Dez	%	Programado PPAG	Executado Jan/Dez	%
Alto Paranaíba	0	4.686	-	0,00	552.971,55	-
Central	0	5.561	-	0,00	1.088.643,44	-
Centro Oeste	0	3.969	-	0,00	793.636,84	-
Estadual	190.000	0	0,00	1.729.404,00	0,00	0,00
Jequitinhonha / Mucuri	0	4.099	-	0,00	583.930,84	-
Mata	0	2.548	-	0,00	509.595,80	-
Noroeste de Minas	0	3.067	-	0,00	613.530,95	-
Norte de Minas	0	76.844	-	0,00	15.368.626,02	-
Rio Doce	0	9.649	-	0,00	1.929.756,48	-
Sul de Minas	0	15.240	-	0,00	3.048.156,35	-
Triângulo	0	998	-	0,00	199.573,92	-
Total	190.000	126.661	66,66	1.729.404,00	24.688.422,19	1.427,57

PROGRAMA : 110 - MELHORIA DA QUALIDADE AMBIENTAL

UNIDADE RESPONSÁVEL : 2091 - FUNDAÇÃO ESTADUAL DO MEIO AMBIENTE

OBJETIVO: PROMOVER A MELHORIA DA QUALIDADE AMBIENTAL DO ESTADO, POR MEIO DO DESENVOLVIMENTO DE PLANOS, PROGRAMAS E PROJETOS VOLTADOS PARA A GESTÃO DA QUALIDADE DO AR, DO SOLO, DE RESÍDUOS E EFLUENTES URBANOS, INDUSTRIAIS E MINERÁRIOS.

PÚBLICO ALVO: CIDADÃOS DOS MUNICÍPIOS CONTEMPLADOS PELOS PROJETOS, EMPREENDIMENTOS, ORGANIZAÇÕES GOVERNAMENTAIS, SERVIDORES PÚBLICOS ESTADUAIS E UNIVERSIDADES.

Regiões	Financeiro		
	Programado PPAG	Executado Jan/Dez	%
Alto Paranaíba	0,00	44.671,44	-
Central	2.232.578,00	4.201.203,89	188,18
Centro Oeste	0,00	116.634,50	-
Estadual	4.518.944,00	0,00	0,00
Jequitinhonha / Mucuri	0,00	4.033,48	-
Mata	0,00	60.056,74	-
Noroeste de Minas	0,00	65.116,93	-
Norte de Minas	0,00	49.977,71	-
Rio Doce	0,00	207.423,43	-
Sul de Minas	0,00	570.976,65	-
Triângulo	0,00	220.418,82	-
Total	6.751.522,00	5.540.513,59	82,06

RELATÓRIO INSTITUCIONAL DE MONITORAMENTO
DEMONSTRATIVO DE EXECUÇÃO FÍSICA E FINANCEIRA - JAN A DEZ
PROGRAMAS ASSOCIADOS
REDE DE DESENVOLVIMENTO ECONÔMICO SUSTENTÁVEL

AÇÕES DO PROGRAMA POR UNIDADE ORÇAMENTÁRIA

2091 - FUNDAÇÃO ESTADUAL DO MEIO AMBIENTE

AÇÃO : 1216 - MITIGAÇÃO E ADAPTAÇÃO ÀS MUDANÇAS CLIMÁTICAS

Produto : MINUTA DE PLANO SETORIAL ELABORADA

Unidade de Medida : MINUTA

DETALHAMENTO DO PRODUTO: OS PLANOS SETORIAIS DE MUDANÇA DO CLIMA, PREVISTOS NO ANTEPROJETO DE LEI DE POLÍTICA ESTADUAL DE MUDANÇA DO CLIMA, SERÃO ELABORADOS PARA UM HORIZONTE DE 20 (VINTE) ANOS, DEVENDO SER REVISTOS E ATUALIZADOS PERIODICAMENTE, EM PERÍODOS A SEREM DEFINIDOS EM DECRETO, E TENDO COMO CONTEÚDO MÍNIMO: I - DIAGNÓSTICO DA SITUAÇÃO ATUAL DAS EMISSÕES; DA MUDANÇA DO CLIMA E SEUS IMPACTOS ECONÔMICOS, SOCIAIS E AMBIENTAIS, DEFINIDAS POR SETORES; II - ELABORAÇÃO DE CENÁRIOS DE REFERÊNCIA, CONSIDERANDO ALTERNATIVAS DE DESENVOLVIMENTO, TENDÊNCIAS NACIONAIS, INTERNACIONAIS E MACROECONÔMICAS E AS ESPECIFICIDADES DE CADA SETOR PRODUTIVO; III - COMPROMISSOS VOLUNTÁRIOS DE REDUÇÃO DA INTENSIDADE DE GEE OU DAS EMISSÕES, INCLUINDO A REVISÃO E ATUALIZAÇÃO PERIÓDICA DOS COMPROMISSOS, TENDO POR BASE OS ITENS ANTERIORES; IV - PROGRAMAS, PROJETOS E AÇÕES DE MITIGAÇÃO E ADAPTAÇÃO À MUDANÇA DO CLIMA PARA O ATENDIMENTO DOS COMPROMISSOS VOLUNTÁRIOS PREVISTOS; V - PROGRAMAS E AÇÕES DE CAPACITAÇÃO TÉCNICA VOLTADOS À SUA IMPLEMENTAÇÃO E OPERACIONALIZAÇÃO; VI - PROGRAMAS E AÇÕES DE CONSCIENTIZAÇÃO E EDUCAÇÃO AMBIENTAL QUE PROMOVAM O DESENVOLVIMENTO SUSTENTÁVEL E CONTRIBUAM PARA A MITIGAÇÃO DAS EMISSÕES; VII - IDENTIFICAÇÃO E PROPOSIÇÃO DE MECANISMOS ECONÔMICOS, TAIS COMO CONTRAPARTIDAS E MECANISMOS ADICIONAIS PARA SUA IMPLANTAÇÃO. AS PROPOSTAS DE PLANOS SETORIAIS SE BASEARÃO EM ESTUDOS TÉCNICO-CIENTÍFICOS, PODENDO SER OBJETOS DE CONTRATAÇÃO DE CONSULTORIAS ESPECIALIZADAS, E SERÃO DISCUTIDOS PELA CÂMARA DE ENERGIA E MUDANÇAS CLIMÁTICAS – (CEM) DO COPAM PARA POSTERIOR ABERTURA DE PROCESSO DE CONSULTA PÚBLICA.

FINALIDADE: CONTRIBUIR PARA O ESFORÇO GLOBAL DE COMBATE ÀS MUDANÇAS CLIMÁTICAS E PREPARAR O ESTADO PARA LIDAR COM SEUS IMPACTOS COM VISTAS À FOMENTAR UMA ECONOMIA DE BAIXO CARBONO POSSIBILITANDO UM DESENVOLVIMENTO ECONÔMICO SUSTENTÁVEL E UM DESENVOLVIMENTO SOCIAL COM ÊNFASE NA DIMINUIÇÃO DAS DESIGUALDADES SOCIAIS.

Regiões	Físico			Financeiro		
	Programado PPAG	Executado Jan/Dez	%	Programado PPAG	Executado Jan/Dez	%
Central	0	1	-	0,00	510.130,68	-
Estadual	1	0	0,00	582.008,00	0,00	0,00
Total	1	1	100,00	582.008,00	510.130,68	87,65

Ação : 4031 - BOLSA RECICLAGEM

Ação com meta física não cumulativa

Produto : ASSOCIAÇÃO/COOPERATIVA APOIADA

Unidade de Medida : ASSOCIAÇÃO/COOPERATIVA

DETALHAMENTO DO PRODUTO: A ASSOCIAÇÃO/COOPERATIVA APOIADA CORRESPONDE AO BENEFÍCIO (INCENTIVO FINANCEIRO) CONCEDIDO ÀS COOPERATIVAS E ASSOCIAÇÕES PRESTADORAS DE SERVIÇOS AMBIENTAIS (CATADORES DE MATERIAS RECICLÁVEIS), QUE VISAM A REDUÇÃO DO ACÚMULO DO VOLUME DE REJEITOS E A PRESSÃO SOBRE O MEIO AMBIENTE, CONFORME DIRETRIZES DA POLÍTICA ESTADUAL DE RESÍDUOS SÓLIDOS.

FINALIDADE: PAGAMENTO DE INCENTIVO FINANCEIRO PELA CONTRAPRESTAÇÃO DE SERVIÇOS AMBIENTAIS, COM A FINALIDADE DE MINIMIZAR O ACÚMULO DO VOLUME DE REJEITOS E A PRESSÃO SOBRE O MEIO AMBIENTE, CONFORME DIRETRIZES DA POLÍTICA ESTADUAL DE RESÍDUOS SÓLIDOS.

Regiões	Físico			Financeiro		
	Programado PPAG	Executado Jan/Dez	%	Programado PPAG	Executado Jan/Dez	%
Alto Paranaíba	0	1	-	0,00	44.671,44	-
Central	0	38	-	0,00	2.395.566,36	-
Centro Oeste	0	4	-	0,00	116.634,50	-
Estadual	80	0	0,00	1.936.936,00	0,00	0,00
Jequitinhonha / Mucuri	0	1	-	0,00	4.033,48	-
Mata	0	3	-	0,00	60.056,74	-
Noroeste de Minas	0	1	-	0,00	65.116,93	-
Norte de Minas	0	3	-	0,00	49.977,71	-
Rio Doce	0	4	-	0,00	207.423,43	-
Sul de Minas	0	11	-	0,00	570.976,65	-
Triângulo	0	3	-	0,00	220.418,82	-
Total	80	69	86,25	1.936.936,00	3.734.876,06	192,82

AÇÃO : 4090 - GESTÃO AMBIENTAL DE RESÍDUOS

Produto : RELATÓRIO ELABORADO

Unidade de Medida : RELATÓRIO

DETALHAMENTO DO PRODUTO: 6 RELATÓRIOS TÉCNICOS ANUAIS CONSOLIDANDO DADOS DE GESTÃO DOS RESÍDUOS SÓLIDOS ORIUNDOS DOS VÁRIOS SETORES GERADORES NO ESTADO: (1) INVENTÁRIO DE RESÍDUOS SÓLIDOS INDUSTRIAIS E DA MINERAÇÃO; (2) INVENTÁRIO DE BARRAGENS DE RESÍDUOS E REJEITOS; (3) INVENTÁRIO DE ÁREAS CONTAMINADAS; (4) PANORAMA DA DESTINAÇÃO DE RESÍDUOS SÓLIDOS URBANOS; 5) PANORAMA COLETA SELETIVA MG; 6) SITUAÇÃO DO TERMO DE COMPROMISSO EMBALAGENS ÓLEO LUBRIFICANTES.

FINALIDADE: PROMOVER AÇÕES QUE ESTIMULEM A PREVENÇÃO E A REDUÇÃO DE RESÍDUOS PELOS DIVERSOS SEGMENTOS DA SOCIEDADE.

Regiões	Físico			Financeiro		
	Programado PPAG	Executado Jan/Dez	%	Programado PPAG	Executado Jan/Dez	%
Central	6	7	116,67	261.309,00	158.842,44	60,79
Total	6	7	116,67	261.309,00	158.842,44	60,79

RELATÓRIO INSTITUCIONAL DE MONITORAMENTO
DEMONSTRATIVO DE EXECUÇÃO FÍSICA E FINANCEIRA - JAN A DEZ
PROGRAMAS ASSOCIADOS
REDE DE DESENVOLVIMENTO ECONÔMICO SUSTENTÁVEL

AÇÃO : 4097 - GESTÃO DE EFLUENTES E DA QUALIDADE DO AR E DO SOLO

Produto : RELATÓRIO ELABORADO **Unidade de Medida : RELATÓRIO**

DETALHAMENTO DO PRODUTO: 1) ATIVIDADES NO PERÍODO DE 2014 - 2015 A) QUALIDADE DO AR PROPOSIÇÃO DE METODOLOGIA PARA DIAGNÓSTICO DE ÁREAS SUJEITAS A EVENTOS CRÍTICOS DE POLUIÇÃO DA DO AR; IMPLEMENTAÇÃO DO PROGRAMA DE AUDITORIA DA OPERAÇÃO DA REDE AUTOMÁTICA DE MONITORAMENTO DA QUALIDADE DO AR NA REGIÃO METROPOLITANA DE BELO HORIZONTE; LEVANTAMENTO E ANÁLISE DO PANORAMA DE EMISSÕES ATMOSFÉRICAS DO ESTADO DE MINAS GERAIS; CARACTERIZAÇÃO DAS EMISSÕES ATMOSFÉRICAS DE EMPREENDIMENTOS INDUSTRIAIS NA BACIA DO MÉDIO E ALTO RIO DAS VELHAS; ACOMPANHAMENTO DAS DIRETRIZES DEFINIDAS NA ATUALIZAÇÃO DO PLANO DE CONTROLE DE POLUIÇÃO VEICULAR – PCPV; MONITORAMENTO FONTE FIXA - IMPLEMENTAÇÃO DE PLANO PILOTO PARA CRIAÇÃO DE BANCO DE DADOS DO MONITORAMENTO AUTOMÁTICO DE FONTES FIXAS; CADASTRAMENTO E ESTABELECIMENTO DE COMUNICAÇÃO ENTRE O MONITORAMENTO AUTOMÁTICO DAS FONTES FIXAS E O CENTRO SUPERVISÓRIO; OPERAÇÃO DA REDE DE ESTAÇÕES AUTOMÁTICAS DE QUALIDADE DO AR COM MAIS DE 85% DE DADOS VÁLIDOS PARA MATERIAL PARTICULADO. B) QUALIDADE DO SOLO APRIMORAMENTO E ATUALIZAÇÃO DOS PROCEDIMENTOS DE GERENCIAMENTO DE ÁREAS IMPACTADAS PELA MINERAÇÃO; LEVANTAMENTO E AVALIAÇÃO DA SITUAÇÃO AMBIENTAL DE MINAS PARALISADAS E ABANDONADAS; ESTABELECIMENTO DE VALORES DE REFERÊNCIA DE QUALIDADE DO SOLO PARA TERRAS RARAS; AVALIAÇÃO DA QUALIDADE DO SOLO NO ENTORNO DE INSTALAÇÕES INDUSTRIAIS NO ESTADO DE MINAS GERAIS. C) GESTÃO DE EFLUENTES ELABORAR PLANOS DE INCREMENTO DO PERCENTUAL DE TRATAMENTO DE ESGOTOS NA BACIA DO RIO MOGI-GUAJU E PARDO E NA BACIA DO RIO PIRANGA; PROPOR INDICE DE AVALIAÇÃO DA QUALIDADE DO MONITORAMENTO PARA O SETOR DE LATICÍNIOS; ELABORAR ESTUDO PARA GESTÃO DO MONITORAMENTO DE EFLUENTES INDUSTRIAIS NA BACIA DO RIO PARAOPÉBA; ELABORAR PLANO DE AÇÃO PARA AS DEMAIS BACIAS HIDROGRÁFICAS DO ESTADO PARA O ESGOTAMENTO SANITÁRIO E EFLUENTE INDUSTRIAL; E APURAR O ICMS ECOLÓGICO – ESGOTO SANITÁRIO. 2) PRODUTOS PARA 2015 DENTRE AS ATIVIDADES QUE ESTARÃO SENDO DESENVOLVIDAS NO ÂMBITO, DA QUALIDADE DO AR E DO SOLO E DA GESTÃO DE EFLUENTES, MEDIANTE A DISPONIBILIDADE DE RECURSOS FINANCEIROS E HUMANOS, SERÃO ELABORADOS 3 RELATÓRIOS TÉCNICOS UM DE CADA UM DESSOS EIXOS TEMÁTICOS.

FINALIDADE: PROMOVER A GESTÃO SUSTENTÁVEL DE EFLUENTES LÍQUIDOS E DA QUALIDADE DO SOLO E DO AR VISANDO A PREVENÇÃO E MELHORIA CONTÍNUA DA QUALIDADE AMBIENTAL DO ESTADO DE MINAS GERAIS.

Regiões	Físico			Financeiro		
	Programado PPAG	Executado Jan/Dez	%	Programado PPAG	Executado Jan/Dez	%
Central	3	3	100,00	576.604,00	406.563,64	70,51
Estadual	0	0	-	2.000.000,00	0,00	0,00
Total	3	3	100,00	2.576.604,00	406.563,64	15,78

AÇÃO : 4121 - PRODUÇÃO SUSTENTÁVEL

Produto : ESTUDO ELABORADO **Unidade de Medida : ESTUDO**

DETALHAMENTO DO PRODUTO: ESTUDOS REFERENTES ÀS TIPOLOGIAS DE MINERAÇÃO E FUNDIÇÃO, ALÉM DE ESTUDO REFERENTE AO TEMA CIDADES SUSTENTÁVEIS, COM ÊNFASE EM ALTERNATIVAS DE ENERGIAS RENOVÁVEIS. OS ESTUDOS TÊM COMO OBJETIVO O ESTABELECIMENTO DE PROPOSTAS PARA ADEQUAÇÃO DOS SETORES E INDICADORES DE ACOMPANHAMENTO DO DESEMPENHO AMBIENTAL.

FINALIDADE: REDUÇÃO DE IMPACTOS AMBIENTAIS E DO CONSUMO ENERGÉTICO, FOMENTO DE AÇÕES SUSTENTÁVEIS, ALÉM DE APROVEITAMENTO DE RESÍDUOS, DAS ATIVIDADES INDUSTRIAIS E MINERÁRIAS.

Regiões	Físico			Financeiro		
	Programado PPAG	Executado Jan/Dez	%	Programado PPAG	Executado Jan/Dez	%
Central	3	3	100,00	371.159,00	145.731,92	39,26
Total	3	3	100,00	371.159,00	145.731,92	39,26

AÇÃO : 4561 - AMBIENTAÇÃO - EDUCAÇÃO AMBIENTAL EM PRÉDIOS PÚBLICOS DE MINAS GERAIS

Produto : PROGRAMA AMBINETAÇÃO IMPLANTADO **Unidade de Medida : PROGRAMA**

DETALHAMENTO DO PRODUTO: A IMPLANTAÇÃO E MANUTENÇÃO DO PROGRAMA AMBIENTAÇÃO NAS INSTITUIÇÕES É UM PROCESSO QUE PREVÊ A ADESAO FORMAL, CONSTITUIÇÃO DA COMISSÃO SETORIAL, PREPARAÇÃO E DISPONIBILIZAÇÃO DE INFRAESTRUTURA (A EXEMPLO DOS COLETORES PARA A COLETA SELETIVA, BALANÇA PARA PESAGEM DOS RESÍDUOS E EQUIPAMENTOS PARA A CONFECÇÃO DE BLOCOS DE RASCUNHOS), REALIZAÇÃO DE DIAGNÓSTICO DE CONSUMO E RESÍDUOS, ESTABELECIMENTO DE INDICADORES E METAS E PLANEJAMENTO DE AÇÕES DE EDUCAÇÃO AMBIENTAL COM FOCO EM CONSUMO CONSCIENTE E GESTÃO DE RESÍDUOS. O PROCESSO DE IMPLANTAÇÃO TRANSCORRE E SE CONSOLIDA COM O DESENVOLVIMENTO CONTINUADO DE INTERVENÇÕES EDUCATIVAS QUE POSSIBILITEM A REFLEXÃO E A GRADATIVA MUDANÇA DE COMPORTAMENTO DOS SERVIDORES PÚBLICOS E O MONITORAMENTO DOS RESULTADOS. É NECESSÁRIO O ESTABELECIMENTO E GESTÃO DE CANAIS DE COMUNICAÇÃO E INTERAÇÃO QUE POSSIBILITEM QUE ESSAS INSTITUIÇÕES TROQUEM EXPERIÊNCIAS, COMPARTILHEM SOLUÇÕES E ATUEM EM REDE.

FINALIDADE: CONTRIBUIR PARA A CONSTRUÇÃO DE UMA SOCIEDADE SUSTENTÁVEL POR MEIO DA INTERNALIZAÇÃO DE ATITUDES AMBIENTALMENTE CORRETAS E DA MUDANÇA DE COMPORTAMENTOS, COM VISTAS A PROMOVER O CONSUMO CONSCIENTE E A GESTÃO ADEQUADA DE RESÍDUOS EM EDIFICAÇÕES E UNIDADES DE CONSERVAÇÃO.

Regiões	Físico			Financeiro		
	Programado PPAG	Executado Jan/Dez	%	Programado PPAG	Executado Jan/Dez	%
Central	2	1	50,00	1.023.506,00	584.368,85	57,09
Total	2	1	50,00	1.023.506,00	584.368,85	57,09

PROGRAMA : 111 - DIFUSÃO DE INFORMAÇÕES DO SETOR MINEROMETALÚRGICO

UNIDADE RESPONSÁVEL : 1461 - SECRETARIA DE ESTADO DE DESENVOLVIMENTO ECONÔMICO

OBJETIVO: DAR SUPORTE À GESTÃO E AO DESENVOLVIMENTO DO SETOR MÍNERO METALÚRGICO PARA PROMOVER E DIVULGAR AS ESTATÍSTICAS SOBRE A ECONOMIA DO SETOR NO ESTADO, NO BRASIL E NO MUNDO. CONSTITUIR UMA FONTE DE CONSULTA ATUALIZADA PARA TOMADA DE DECISÃO EMPRESARIAL E/OU GOVERNAMENTAL, ALÉM DE FORNECER À SOCIEDADE UMA VISÃO DO SETOR MINERAL E DA INDÚSTRIA DE TRANSFORMAÇÃO.

PÚBLICO ALVO: EMPRESAS DE MINERAÇÃO, INDÚSTRIAS DE TRANSFORMAÇÃO MINERAL, SIDERÚRGICAS, SOCIE DADE CIVIL E UNIVERSIDADES, ENTIDADES GOVERNAMENTAIS, PATRONAIS E SINDICAIS AFINS.

Regiões	Financeiro		
	Programado PPAG	Executado Jan/Dez	%
Central	867,00	0,00	0,00
Total	867,00	0,00	0,00

RELATÓRIO INSTITUCIONAL DE MONITORAMENTO
DEMONSTRATIVO DE EXECUÇÃO FÍSICA E FINANCEIRA - JAN A DEZ
PROGRAMAS ASSOCIADOS
REDE DE DESENVOLVIMENTO ECONÔMICO SUSTENTÁVEL

AÇÕES DO PROGRAMA POR UNIDADE ORÇAMENTÁRIA

1461 - SECRETARIA DE ESTADO DE DESENVOLVIMENTO ECONÔMICO

AÇÃO : 1013 - ELABORAÇÃO E DIVULGAÇÃO DO RELATORIO DO SEGMENTO MINEROMETALURGICO

Produto : RELATÓRIO MINEROMETALÚRGICO ATUALIZADO **Unidade de Medida :** UNIDADE

DETALHAMENTO DO PRODUTO: TRATA-SE DE UM RELATORIO IMPRESSO E EM FORMA DIGITAL COM AS INFORMAÇÕES DOS SETORES MINERAL E METALURGICO.

FINALIDADE: ATUALIZAR A FONTE DE DADOS SOBRE A INDÚSTRIA MINERAL E METALÚRGICA DO ESTADO, SUBSIDIANDO A TOMADA DE DECISÃO DOS INVESTIDORES E EMPRESÁRIOS DO SETOR.

Regiões	Físico			Financeiro		
	Programado PPAG	Executado Jan/Dez	%	Programado PPAG	Executado Jan/Dez	%
Central	1	1	100,00	867,00	0,00	0,00
Total	1	1	100,00	867,00	0,00	0,00

PROGRAMA : 113 - DESENVOLVIMENTO SUSTENTÁVEL DE RECURSOS HÍDRICOS

UNIDADE RESPONSÁVEL : 2241 - INSTITUTO MINEIRO DE GESTÃO DAS ÁGUAS

OBJETIVO: VIABILIZAR A POLÍTICA ESTADUAL DE RECURSOS HIDRICOS POR MEIO DE AÇÕES VOLTADAS PARA RECUPERAÇÃO E PRESERVAÇÃO DA QUANTIDADE E DA QUALIDADE DAS ÁGUAS EM MINAS GERAIS, PROMOVER E OTIMIZAR A INFRAESTRUTURA HÍDRICA, BEM COMO ATUAR NO FORTALECIMENTO DOS COMITÊS DE BACIAS HIDROGRÁFICAS.

PÚBLICO ALVO: USUÁRIOS DOS RECURSOS HÍDRICOS EM MINAS GERAIS E COMITÊS DE BACIAS HIDROGRÁFICAS

Regiões	Financeiro		
	Programado PPAG	Executado Jan/Dez	%
Central	6.544.811,00	26.374.229,89	402,98
Estadual	16.730.353,00	0,00	0,00
Mata	4.963.838,00	16.059.812,91	323,54
Noroeste de Minas	0,00	353.869,00	-
Norte de Minas	167.613,00	146.340,45	87,31
Rio Doce	4.963.838,00	7.060.214,98	142,23
Sul de Minas	0,00	159.576,00	-
Triângulo	4.963.839,00	6.404.368,41	129,02
Total	38.334.292,00	56.558.411,64	147,54

AÇÕES DO PROGRAMA POR UNIDADE ORÇAMENTÁRIA

2241 - INSTITUTO MINEIRO DE GESTÃO DAS ÁGUAS

Ação : 4069 - REPASSE DA COBRANÇA PELO USO DE RECURSOS HÍDRICOS

Ação com meta física não cumulativa

Produto : AGÊNCIA CRIADA/MANTIDA **Unidade de Medida :** AGÊNCIA

DETALHAMENTO DO PRODUTO: AGÊNCIAS DE BACIAS OU ENTIDADES A ELAS EQUIPARADAS QUE RECEBEM OS RECURSOS TRIMESTRALMENTE, PROVENIENTES DA ARRECADAÇÃO COM A COBRANÇA PELO USO DE RECURSOS HÍDRICOS.

FINALIDADE: A COBRANÇA PELO USO DE RECURSOS HÍDRICOS DE DOMÍNIO DO ESTADO É INSTRUMENTO DE GESTÃO FUNDAMENTAL PARA A IMPLANTAÇÃO DO SISTEMA ESTADUAL DE GERENCIAMENTO DE RECURSOS HÍDRICOS - SEGRH-MG E DEVE ALCANÇAR OS USUÁRIOS DE ÁGUA SUJEITOS À OUTORGA DE MANEIRA PROPORCIONAL E JUSTA. CONSIDERANDO QUE A COBRANÇA É VINCULADA A AÇÃO FOI CRIADA A FIM DE REALIZAR SEU REPASSE PARA O APOIO ÀS AGÊNCIAS DE BACIA OU ENTIDADES A ELAS EQUIPARADAS.

Regiões	Físico			Financeiro		
	Programado PPAG	Executado Jan/Dez	%	Programado PPAG	Executado Jan/Dez	%
Central	1	2	200,00	4.963.838,00	13.291.200,27	267,76
Mata	1	1	100,00	4.963.838,00	16.005.812,91	322,45
Rio Doce	1	0	0,00	4.963.838,00	6.855.993,23	138,12
Triângulo	1	1	100,00	4.963.839,00	6.142.603,63	123,75
Total	4	4	100,00	19.855.353,00	42.295.610,04	213,02

RELATÓRIO INSTITUCIONAL DE MONITORAMENTO
DEMONSTRATIVO DE EXECUÇÃO FÍSICA E FINANCEIRA - JAN A DEZ
PROGRAMAS ASSOCIADOS
REDE DE DESENVOLVIMENTO ECONÔMICO SUSTENTÁVEL

AÇÃO : 4088 - PROGRAMA NACIONAL DE DESENVOLVIMENTO DOS RECURSOS HÍDRICOS - PRÓ-ÁGUA

Produto : SISTEMA DE ABASTECIMENTO DE ÁGUA IMPLANTADO **Unidade de Medida : SISTEMA**

DETALHAMENTO DO PRODUTO: O OBJETIVO PRINCIPAL DO EMPREENDIMENTO DENOMINADO SISTEMA NORTE, INSERIDO NO PROÁGUA NACIONAL, É CONSTRUIR / AMPLIAR SISTEMAS DE ABASTECIMENTO DE ÁGUA PARA 04 MUNICÍPIOS (JANUÁRIA, JANAÚBA, MATO VERDE E RIO PARDO DE MINAS) E CERCA DE 63 (SESSENTA E TRÊS) LOCALIDADES RURAIS SITUADAS NA REGIÃO NORTE DE MINAS GERAIS.

FINALIDADE: CONTRIBUIR PARA A MELHORIA DA QUALIDADE DE VIDA DA POPULAÇÃO, ESPECIALMENTE NAS REGIÕES MENOS DESENVOLVIDAS DE MINAS GERAIS, MEDIANTE PLANEJAMENTO E GESTÃO DOS RECURSOS HÍDRICOS SIMULTANEAMENTE COM A EXPANSÃO E OTIMIZAÇÃO DA INFRA-ESTRUTURA HÍDRICA, DE FORMA A GARANTIR A OFERTA SUSTENTÁVEL DE ÁGUA EM QUANTIDADE E QUALIDADE ADEQUADAS AOS USOS MÚLTIPLOS.

Regiões	Físico			Financeiro		
	Programado PPAG	Executado Jan/Dez	%	Programado PPAG	Executado Jan/Dez	%
Central	0	0	-	0,00	4.396,43	-
Norte de Minas	1	0	0,00	167.613,00	146.340,45	87,31
Total	1	0	0,00	167.613,00	150.736,88	89,93

AÇÃO : 4178 - MAPA DAS ÁGUAS

Produto : MAPA ELABORADO **Unidade de Medida : MAPA**

DETALHAMENTO DO PRODUTO: MAPA DA AVALIAÇÃO DOS INDICADORES DE QUALIDADE DAS ÁGUAS DO ESTADO DE MINAS GERAIS CONTENDO OS PONTOS DE MONITORAMENTO.

FINALIDADE: SUBSIDIAR A GESTÃO AMBIENTAL E DE RECURSOS HÍDRICOS FORNECENDO INFORMAÇÕES SOBRE A QUALIDADE E QUANTIDADE DAS ÁGUAS DE MINAS GERAIS

Regiões	Físico			Financeiro		
	Programado PPAG	Executado Jan/Dez	%	Programado PPAG	Executado Jan/Dez	%
Central	0	1	-	0,00	1.491.461,88	-
Estadual	1	0	0,00	2.471.927,00	0,00	0,00
Total	1	1	100,00	2.471.927,00	1.491.461,88	60,34

AÇÃO : 4562 - PESQUISA, PROJETOS E PROGRAMAS PARA A GESTÃO DE RECURSOS HÍDRICOS

Produto : AÇÃO AMBIENTAL APOIADA **Unidade de Medida : AÇÃO**

DETALHAMENTO DO PRODUTO: RELATÓRIO DE GESTÃO E SITUAÇÃO EM RECURSOS HÍDRICOS DE MINAS GERAIS (CONJUNTURA) PUBLICADO; CARTILHA PUBLICADA; EDITAL DE CONVOCAÇÃO DOS USUÁRIOS CADASTRADOS NA CAMPANHA "ÁGUA; FAÇA USO LEGAL" PUBLICADO; REUNIÃO DE MOBILIZAÇÃO DE USUÁRIOS DE RECURSOS HÍDRICOS REALIZADA; ESTUDO, PROGRAMA E PROJETO RELACIONADO COM QUANTIDADE OU QUALIDADE DAS ÁGUAS APROVADO; MANUAL DE REGULARIZAÇÃO PUBLICADO; PROCEDIMENTO DE REGULARIZAÇÃO PUBLICADO; ACOMPANHAMENTO DO CADASTRO DE USUÁRIOS REALIZADO; BANCO DE DADOS DE CADASTRO DE USUÁRIOS DE RECURSOS HÍDRICOS ATUALIZADO E AMPLIADO; NOVO MÓDULO DO SISTEMA ESTADUAL DE INFORMAÇÃO SOBRE RECURSOS HÍDRICOS IMPLANTADO; FERRAMENTA COMPUTACIONAL PARA ANÁLISE INTEGRADA DE DADOS DE RECURSOS HÍDRICOS IMPLANTADA.

FINALIDADE: CONTRIBUIR PARA A MELHORIA DA QUALIDADE E QUANTIDADE DAS ÁGUAS DO ESTADO, SEU USO RACIONAL E SUSTENTÁVEL, PROMOVER O LEVANTAMENTO, PRODUÇÃO E DIFUSÃO DE INFORMAÇÕES SOBRE RECURSOS HÍDRICOS, ALÉM DA PROMOÇÃO E APRIMORAMENTO DO PROCESSO REGULIZATÓRIO AMBIENTAL.

Regiões	Físico			Financeiro		
	Programado PPAG	Executado Jan/Dez	%	Programado PPAG	Executado Jan/Dez	%
Central	1	1	100,00	1.072.921,00	21.714,40	2,02
Total	1	1	100,00	1.072.921,00	21.714,40	2,02

4341 - FUNDO DE RECUPERAÇÃO PROTEÇÃO E DESENVOLVIMENTO SUSTENTÁVEL DAS BACIAS HIDROGRÁFICAS DO ESTADO DE MINAS GERAIS

AÇÃO : 1017 - ELABORAÇÃO DOS PLANOS DIRETORES DE RECURSOS HÍDRICOS E ENQUADRAMENTO DOS CORPOS DE ÁGUA - FHIDRO

Produto : PLANOS DIRETORES/ENQUADRAMENTOS DOS CORPOS D'ÁGUA **Unidade de Medida : UNIDADE**

DETALHAMENTO DO PRODUTO: PLANOS DIRETORES E ENQUADRAMENTO DOS CORPOS D'ÁGUA ELABORADOS

FINALIDADE: FUNDAMENTAR E ORIENTAR A IMPLEMENTAÇÃO DA POLÍTICA ESTADUAL DE RECURSOS HÍDRICOS, COM BASE NOS DISPOSITIVOS DA LEI ESTADUAL 13.199/99, PROPORCIONANDO AOS COMITÊS DE BACIAS HIDROGRÁFICAS E ÀS UNIDADES DE PLANEJAMENTO E GESTÃO DE RECURSOS HÍDRICOS (UPGRHS) QUE AINDA NÃO POSSUEM PLANOS DIRETORES DE RECURSOS HÍDRICOS, A OBTENÇÃO DESTES INSTRUMENTOS DE GESTÃO, VISANDO A RECUPERAÇÃO HIDROAMBIENTAL E O DESENVOLVIMENTO SUSTENTÁVEL DAS RESPECTIVAS BACIAS HIDROGRÁFICAS.

Regiões	Físico			Financeiro		
	Programado PPAG	Executado Jan/Dez	%	Programado PPAG	Executado Jan/Dez	%
Estadual	1	0	0,00	270.295,00	0,00	0,00
Total	1	0	0,00	270.295,00	0,00	0,00

RELATÓRIO INSTITUCIONAL DE MONITORAMENTO
DEMONSTRATIVO DE EXECUÇÃO FÍSICA E FINANCEIRA - JAN A DEZ
PROGRAMAS ASSOCIADOS
REDE DE DESENVOLVIMENTO ECONÔMICO SUSTENTÁVEL

AÇÃO : 4036 - APOIO À GESTÃO DE RECURSOS HÍDRICOS

Produto : PROJETO APOIADO **Unidade de Medida : PROJETO**

DETALHAMENTO DO PRODUTO: REPASSE FINANCEIRO AOS PROJETOS DE PROTEÇÃO, RECUPERAÇÃO E DESENVOLVIMENTO SUSTENTÁVEL APROVADOS PELO GRUPO COORDENADOR DO FHIDRO.

FINALIDADE: APOIAR FINANCEIRAMENTE PROJETOS DE PROTEÇÃO, RECUPERAÇÃO E DESENVOLVIMENTO SUSTENTÁVEL DOS RECURSOS HÍDRICOS NO ESTADO.

Regiões	Físico			Financeiro		
	Programado PPAG	Executado Jan/Dez	%	Programado PPAG	Executado Jan/Dez	%
Central	0	3	-	0,00	918.316,00	-
Estadual	16	0	0,00	7.725.623,00	0,00	0,00
Mata	0	1	-	0,00	54.000,00	-
Noroeste de Minas	0	1	-	0,00	353.869,00	-
Rio Doce	0	1	-	0,00	204.221,75	-
Sul de Minas	0	1	-	0,00	159.576,00	-
Triângulo	0	1	-	0,00	261.764,78	-
Total	16	8	50,00	7.725.623,00	1.951.747,53	25,26

AÇÃO : 4043 - APOIO À GESTÃO DE RECURSOS HÍDRICOS - RECURSOS REEMBOLSÁVEIS

Produto : PROJETO APOIADO **Unidade de Medida : PROJETO**

DETALHAMENTO DO PRODUTO: PROJETOS APROVADOS PELO GRUPO COORDENADOR E FINANCEIRAMENTE APOIADOS.

FINALIDADE: DAR SUPORTE FINANCEIRO AOS PROGRAMAS E PROJETOS QUE PROMOVAM A RACIONALIZAÇÃO DO USO E A MELHORIA, NOS ASPECTOS QUANTITATIVOS E QUALITATIVOS, DOS RECURSOS HÍDRICOS, INCLUSIVE ORGANIZADAS E DESENVOLVIDAS POR PESSOAS JURÍDICAS DE DIREITO PRIVADO E PESSOAS FÍSICAS USUÁRIAS DE RECURSOS HÍDRICOS.

Regiões	Físico			Financeiro		
	Programado PPAG	Executado Jan/Dez	%	Programado PPAG	Executado Jan/Dez	%
Estadual	2	0	0,00	3.384.872,00	0,00	0,00
Total	2	0	0,00	3.384.872,00	0,00	0,00

AÇÃO : 4044 - MONITORAMENTO DA QUALIDADE E QUANTIDADE DA ÁGUA

Produto : REDE DE MONITORAMENTO DA ÁGUA IMPLANTADA E EM OPERAÇÃO **Unidade de Medida : REDE DE MONITORAMENTO DA ÁGUA**

DETALHAMENTO DO PRODUTO: REDES COMPOSTAS POR PONTOS DE MONITORAMENTO DA QUALIDADE DA ÁGUA ONDE SÃO COLETADAS AS AMOSTRAS A SEREM ANALISADAS E CUJOS DADOS SERÃO TRATADOS E TRANSFORMADOS EM PRODUTOS.

FINALIDADE: APERFEIÇOAMENTO DO MONITORAMENTO DAS ÁGUAS DO ESTADO DE MINAS GERAIS.

Regiões	Físico			Financeiro		
	Programado PPAG	Executado Jan/Dez	%	Programado PPAG	Executado Jan/Dez	%
Central	0	1	-	0,00	9.002.460,11	-
Estadual	1	0	0,00	2.696.230,00	0,00	0,00
Total	1	1	100,00	2.696.230,00	9.002.460,11	333,89

AÇÃO : 4356 - REABILITAÇÃO DE ÁREAS CONTAMINADAS

Produto : ÁREA RECUPERADA **Unidade de Medida : ÁREA**

DETALHAMENTO DO PRODUTO: CONTRATAÇÃO DE SERVIÇOS TÉCNICOS ESPECIALIZADOS EM REMEDIAÇÃO DE ÁREAS CONTAMINADAS PARA EXECUÇÃO DE REMEDIAÇÃO EM ÁREA CONTAMINADA POR MERCÚRIO EM DESCOBERTO, SOB RESPONSABILIDADE DO ESTADO, CONFORME PROJETO EXECUTIVO DO PLANO DE INTERVENÇÃO DA ÁREA CONTAMINADA POR MERCÚRIO – SERRA DA GRAMA.

FINALIDADE: PROMOVER A REABILITAÇÃO DE ÁREAS ORFÃS CONTAMINADAS, SOB RESPONSABILIDADE DO ESTADO, QUE IMPACTAM OU POSSAM IMPACTAR OS RECURSOS HÍDRICOS SUBTERRÂNEOS E SUPERFÍCIAIS, O SOLO E A SAÚDE HUMANA.

Regiões	Físico			Financeiro		
	Programado PPAG	Executado Jan/Dez	%	Programado PPAG	Executado Jan/Dez	%
Estadual	1	0	0,00	181.406,00	0,00	0,00
Total	1	0	0,00	181.406,00	0,00	0,00

RELATÓRIO INSTITUCIONAL DE MONITORAMENTO
DEMONSTRATIVO DE EXECUÇÃO FÍSICA E FINANCEIRA - JAN A DEZ
PROGRAMAS ASSOCIADOS
REDE DE DESENVOLVIMENTO ECONÔMICO SUSTENTÁVEL

AÇÃO : 4558 - OPERAÇÃO DO RADAR METEOROLÓGICO

Produto : BOLETIM METEOROLÓGICO EMITIDO

Unidade de Medida : BOLETIM

DETALHAMENTO DO PRODUTO: DOCUMENTO TÉCNICO CONSTITUÍDO PELA PREVISÃO DIÁRIA DE TEMPO E A DESCRIÇÃO DOS PRINCIPAIS SISTEMAS E FENÔMENOS METEOROLÓGICOS NO ESTADO DE MINAS GERAIS.

FINALIDADE: FORNECIMENTO DE INFORMAÇÕES METEOROLÓGICAS NO ESTADO MINAS GERAIS.

Regiões	Físico			Financeiro		
	Programado PPAG	Executado Jan/Dez	%	Programado PPAG	Executado Jan/Dez	%
Central	365	365	100,00	508.052,00	1.644.680,80	323,72
Total	365	365	100,00	508.052,00	1.644.680,80	323,72

PROGRAMA : 130 - INFRAESTRUTURA RURAL

UNIDADE RESPONSÁVEL : 2111 - FUNDAÇÃO RURAL MINEIRA-RURALMINAS

OBJETIVO: MELHORAR A INFRAESTRUTURA RURAL E O MEIO AMBIENTE, CONTRIBUINDO PARA O DESENVOLVIMENTO SÓCIO- ECONÔMICO LOCAL E REGIONAL.

PÚBLICO ALVO: COMUNIDADES RURAIS E URBANAS.

Regiões	Financeiro		
	Programado PPAG	Executado Jan/Dez	%
Alto Paranaíba	98.539,00	0,00	0,00
Central	938.368,00	401.787,61	42,82
Centro Oeste	2.189.346,00	117.081,61	5,35
Jequitinhonha / Mucuri	445.803,00	210.634,36	47,25
Mata	768.071,00	520,21	0,07
Noroeste de Minas	1.100.000,00	88.390,09	8,04
Norte de Minas	2.703.515,00	1.687.984,39	62,44
Rio Doce	40.409,00	236.841,59	586,11
Sul de Minas	114.674,00	3.615,44	3,15
Total	8.398.725,00	2.746.855,30	32,71

AÇÕES DO PROGRAMA POR UNIDADE ORÇAMENTÁRIA

2111 - FUNDAÇÃO RURAL MINEIRA-RURALMINAS

AÇÃO : 4184 - CONSERVAÇÃO E REVITALIZAÇÃO DE BACIAS HIDROGRÁFICAS

Produto : BACIA CONSERVADA E REVITALIZADA

Unidade de Medida : UNIDADE

DETALHAMENTO DO PRODUTO: BACIAS HIDROGRÁFICAS REVITALIZADAS COM BACIAS DE CAPTAÇÃO DE ÁGUA PLUVIAL, TERRACEAMENTO EM CURVA DE NÍVEL E CERCAMENTO DE NASCENTE E DE MATAS CILIARES E DE TOPO.

FINALIDADE: RECUPERAR, PREVENIR, PRESERVAR E CONSERVAR A BACIA HIDROGRÁFICA, POR MEIO DE AÇÕES INTEGRADAS E PERMANENTES, QUE PROMOVAM A MELHORIA DA DISPONIBILIDADE HÍDRICA, EM QUANTIDADE E QUALIDADE E DAS CONDIÇÕES SOCIOAMBIENTAIS.

Regiões	Físico			Financeiro		
	Programado PPAG	Executado Jan/Dez	%	Programado PPAG	Executado Jan/Dez	%
Alto Paranaíba	1	0	0,00	90.000,00	0,00	0,00
Central	2	0	0,00	670.000,00	311.720,00	46,53
Centro Oeste	5	0	0,00	2.141.590,00	0,00	0,00
Jequitinhonha / Mucuri	3	0	0,00	210.000,00	0,00	0,00
Noroeste de Minas	3	0	0,00	1.100.000,00	0,00	0,00
Norte de Minas	10	14	140,00	2.400.000,00	1.323.430,23	55,14
Total	24	14	58,33	6.611.590,00	1.635.150,23	24,73

RELATÓRIO INSTITUCIONAL DE MONITORAMENTO
DEMONSTRATIVO DE EXECUÇÃO FÍSICA E FINANCEIRA - JAN A DEZ
PROGRAMAS ASSOCIADOS
REDE DE DESENVOLVIMENTO ECONÔMICO SUSTENTÁVEL

AÇÃO : 4222 - SERVIÇOS DE ENGENHARIA E MOTOMECANIZAÇÃO

Produto : SERVIÇO DE ENGENHARIA E MOTOMECANIZAÇÃO PRESTADO **Unidade de Medida : HORA MÁQUINA**

DETALHAMENTO DO PRODUTO: PROJETOS DE ENGENHARIA, SERVIÇOS DE DRENAGEM, PREPARO DE SOLO, DESASSOREAMENTO DE CURSOS DE ÁGUA, SANEAMENTO BÁSICO E TERRAPLENAGEM.

FINALIDADE: DAR SUPORTE AOS MUNICÍPIO E ASSOCIAÇÕES ATRAVÉS DOS SERVIÇOS DE ENGENHARIA E MOTOMECANIZAÇÃO VOLTADOS PARA A RECUPERAÇÃO, DRAGAGEM, DESASSOREAMENTO DE CURSOS D'ÁGUA, IMPLANTAÇÃO DE SISTEMAS DE ABASTECIMENTO E PREPARO DE SOLO VISANDO A MELHORIA DAS CONDIÇÕES DE VIDA DA POPULAÇÃO RURAL E URBANA.

Regiões	Físico			Financeiro		
	Programado PPAG	Executado Jan/Dez	%	Programado PPAG	Executado Jan/Dez	%
Alto Paranaíba	124	0	0,00	8.539,00	0,00	0,00
Central	3.904	10	0,26	268.368,00	90.067,61	33,56
Centro Oeste	695	394	56,69	47.756,00	117.081,61	245,17
Jequitinhonha / Mucuri	3.431	792	23,08	235.803,00	210.634,36	89,33
Mata	11.174	108	0,97	768.071,00	520,21	0,07
Noroeste de Minas	0	662	-	0,00	88.390,09	-
Norte de Minas	4.416	1.522	34,47	303.515,00	364.554,16	120,11
Rio Doce	588	344	58,50	40.409,00	236.841,59	586,11
Sul de Minas	1.668	39	2,34	114.674,00	3.615,44	3,15
Total	26.000	3.871	14,89	1.787.135,00	1.111.705,07	62,21

PROGRAMA : 136 - DESENVOLVIMENTO E CONSOLIDAÇÃO DE SEGMENTOS DA ECONOMIA MINEIRA

UNIDADE RESPONSÁVEL : 1461 - SECRETARIA DE ESTADO DE DESENVOLVIMENTO ECONÔMICO

OBJETIVO: DESENVOLVER E CONSOLIDAR O EMPREGO, TRABALHO E RENDA NO ESTADO, AMPLIANDO O ALCANCE DA PROMOÇÃO DE POLÍTICAS PÚBLICAS QUE VISEM AO AUMENTO DA INSERÇÃO DO TRABALHADOR NO MERCADO.

PÚBLICO ALVO: SEGMENTOS DO COMÉRCIO E SERVIÇOS, ASSOCIAÇÕES, ORGANIZAÇÕES COLETIVAS, COOPERATIVAS, ENTIDADES DE CLASSE, CENTROS TECNOLÓGICOS, UNIVERSIDADES, ENTIDADES GOVERNAMENTAIS, ARTESÃOS ENTRE OUTROS.

Regiões	Financeiro		
	Programado PPAG	Executado Jan/Dez	%
Alto Paranaíba	0,00	0,00	-
Central	1.000,00	30.000,00	3.000,00
Centro Oeste	0,00	0,00	-
Estadual	3.000,00	0,00	0,00
Jequitinhonha / Mucuri	0,00	0,00	-
Mata	0,00	0,00	-
Noroeste de Minas	0,00	0,00	-
Norte de Minas	0,00	0,00	-
Rio Doce	0,00	0,00	-
Sul de Minas	0,00	0,00	-
Triângulo	0,00	0,00	-
Total	4.000,00	30.000,00	750,00

RELATÓRIO INSTITUCIONAL DE MONITORAMENTO
DEMONSTRATIVO DE EXECUÇÃO FÍSICA E FINANCEIRA - JAN A DEZ
PROGRAMAS ASSOCIADOS
REDE DE DESENVOLVIMENTO ECONÔMICO SUSTENTÁVEL

AÇÕES DO PROGRAMA POR UNIDADE ORÇAMENTÁRIA

1461 - SECRETARIA DE ESTADO DE DESENVOLVIMENTO ECONÔMICO

AÇÃO : 4189 - FORTALECIMENTO DO COOPERATIVISMO MINEIRO

Produto : ORGANIZAÇÕES COLETIVAS ATENDIDAS **Unidade de Medida : UNIDADE**

DETALHAMENTO DO PRODUTO: O PRODUTO REFERE-SE AO NÚMERO DE ORGANIZAÇÕES DE BASE COLETIVA (INCLUEM COOPERATIVAS, ASSOCIAÇÕES E OUTROS TIPOS DE ORGANIZAÇÕES SEM FINS LUCRATIVOS), INDEPENDENTE DO RAMO OU SETOR EM QUE SE INSEREM, ATENDIDAS PELA AÇÃO, SEJA EM INTERVENÇÕES PONTUAIS (COMO AS CAPACITAÇÕES) OU EM AÇÕES CONTINUADAS (COMO PODEM SER AS ASSESSORIAS E CONSULTORIAS). O ATENDIMENTO É FOCADO NO NÚMERO DE ORGANIZAÇÕES E NÃO DE PESSOAS CAPACITADAS JUSTAMENTE PARA AMPLIAR A CAPILARIDADE DA AÇÃO.

FINALIDADE: APRIMORAR PROCESSOS ORGANIZACIONAIS DAS COOPERATIVAS MINEIRAS, COMO FORMA DE PROFISSIONALIZAR A GESTÃO INTERNA DESSES EMPREENDIMENTOS, COM VISTAS À CONSOLIDAÇÃO DO SEGMENTO DADO O SEU POTENCIAL DE DESENVOLVIMENTO ECONÔMICO E DE ALAVANCAGEM DA ECONOMIA MINEIRA NOS SEUS DIVERSOS SETORES.

Regiões	Físico			Financeiro		
	Programado PPAG	Executado Jan/Dez	%	Programado PPAG	Executado Jan/Dez	%
Central	0	4	-	0,00	0,00	-
Estadual	5	0	0,00	1.000,00	0,00	0,00
Jequitinhonha / Mucuri	0	1	-	0,00	0,00	-
Mata	0	18	-	0,00	0,00	-
Noroeste de Minas	0	2	-	0,00	0,00	-
Norte de Minas	0	16	-	0,00	0,00	-
Total	5	41	820,00	1.000,00	0,00	0,00

AÇÃO : 4194 - DESENVOLVIMENTO DO COMÉRCIO EXTERIOR MINEIRO

Produto : ARQUIVO DIGITAL **Unidade de Medida : UNIDADE**

DETALHAMENTO DO PRODUTO: PUBLICAÇÃO DO PANORAMA ANUAL COMPLETO DO COMÉRCIO EXTERIOR DE MINAS GERAIS NO CONTEXTO NACIONAL E INTERNACIONAL E DOCUMENTO MENSAL QUE COMPILA O FLUXO DA BALANÇA COMERCIAL DE MINAS GERAIS COM O EXTERIOR, OS DOIS EM MEIO DIGITAL.

FINALIDADE: FOMENTAR O DESENVOLVIMENTO DO COMÉRCIO EXTERIOR MINEIRO, COM AGREGAÇÃO DE VALOR, DIVERSIFICAÇÃO DE MERCADOS, PAUTAS E ESTRATÉGIAS DE INTERNACIONALIZAÇÃO, INSERÇÃO DOS PRODUTOS MADE IN MINAS EM CADEIAS GLOBAIS DE VALOR, ALÉM DA MELHORIA DA LOGÍSTICA DE EXPORTAÇÃO E IMPORTAÇÃO EM MINAS GERAIS.

Regiões	Físico			Financeiro		
	Programado PPAG	Executado Jan/Dez	%	Programado PPAG	Executado Jan/Dez	%
Central	0	12	-	0,00	0,00	-
Estadual	12	0	0,00	1.000,00	0,00	0,00
Total	12	12	100,00	1.000,00	0,00	0,00

AÇÃO : 4204 - PROMOÇÃO E PARTICIPAÇÃO EM FEIRAS, EXPOSIÇÕES E EVENTOS

Produto : EVENTO REALIZADO E / OU PARTICIPADO **Unidade de Medida : UNIDADE**

DETALHAMENTO DO PRODUTO: SERÃO MENSURADAS AS FEIRAS COM LOCAÇÃO DE ESTANDES COM OU SEM ÔNUS PARA A SEDE E, EXPOSIÇÕES, SIMPÓSIOS, WORKSHOP, ENCONTROS, FÓRUMS, DENTRE OUTROS EVENTOS PARTICIPADOS.

FINALIDADE: PROMOVER E DIVULGAR ATIVIDADES INDUSTRIAIS, COMERCIAIS E DE SERVIÇOS, VEICULANDO INFORMAÇÕES, SERVIÇOS E IMAGEM DO ESTADO, ELABORAR E COORDENAR A PRODUÇÃO DE MATERIAIS PROMOCIONAIS TAIS COMO O CALENDÁRIO DE FEIRAS E EXPOSIÇÕES; PROMOVER, PARTICIPAR E ATRAIR EVENTOS NACIONAIS E INTERNACIONAIS COLABORANDO COM O TURISMO DE NEGÓCIOS EM MINAS GERAIS.

Regiões	Físico			Financeiro		
	Programado PPAG	Executado Jan/Dez	%	Programado PPAG	Executado Jan/Dez	%
Central	0	10	-	0,00	30.000,00	-
Estadual	1	0	0,00	1.000,00	0,00	0,00
Total	1	10	1.000,00	1.000,00	30.000,00	3.000,00

RELATÓRIO INSTITUCIONAL DE MONITORAMENTO
DEMONSTRATIVO DE EXECUÇÃO FÍSICA E FINANCEIRA - JAN A DEZ
PROGRAMAS ASSOCIADOS
REDE DE DESENVOLVIMENTO ECONÔMICO SUSTENTÁVEL

AÇÃO : 4215 - DESENVOLVIMENTO E PROMOÇÃO DO ARTESANATO MINEIRO

Produto : ARTESÃO ATENDIDO **Unidade de Medida : UNIDADE**

DETALHAMENTO DO PRODUTO: ATENDIMENTO AOS ARTESÃOS DURANTE A REALIZAÇÃO E/OU PARTICIPAÇÃO EM FEIRAS, SALÕES, EXPOSIÇÕES E OUTROS EVENTOS EM MUNICÍPIOS DO ESTADO E EM TERRITÓRIO NACIONAL E INTERNACIONAL, ASSIM COMO A CAPACITAÇÃO DE ARTESÃO PARA O SEU DESENVOLVIMENTO E QUALIFICAÇÃO DE SEU PRODUTO.

FINALIDADE: ESTIMULAR E PROPICIAR O DESENVOLVIMENTO E A PROMOÇÃO DA PRODUÇÃO ARTESANAL, CRIANDO CANAIS DE COMERCIALIZAÇÃO EM EVENTOS TEMPORÁRIOS COMO FEIRAS, SALÕES, EXPOSIÇÕES, DENTRE OUTROS E DIVULGAÇÃO DO ARTESANATO MINEIRO PARA GERAÇÃO DE EMPREGO E RENDA.

Regiões	Físico			Financeiro		
	Programado PPAG	Executado Jan/Dez	%	Programado PPAG	Executado Jan/Dez	%
Alto Paranaíba	0	1	-	0,00	0,00	-
Central	1	2.194	219.400,00	1.000,00	0,00	0,00
Centro Oeste	0	58	-	0,00	0,00	-
Jequitinhonha / Mucuri	0	1.419	-	0,00	0,00	-
Mata	0	165	-	0,00	0,00	-
Noroeste de Minas	0	153	-	0,00	0,00	-
Norte de Minas	0	704	-	0,00	0,00	-
Rio Doce	0	59	-	0,00	0,00	-
Sul de Minas	0	247	-	0,00	0,00	-
Triângulo	0	145	-	0,00	0,00	-
Total	1	5.145	514.500,00	1.000,00	0,00	0,00

PROGRAMA : 146 - MINAS MUNDO

UNIDADE RESPONSÁVEL : 1631 - SECRETARIA-GERAL

OBJETIVO: PROJETAR A IMAGEM DE UM ESTADO COMPETITIVO E INSTITUCIONALMENTE ESTÁVEL, GARANTINDO CREDIBILIDADE NO ÂMBITO INTERNACIONAL E PROPORCIONANDO A COOPERAÇÃO INTERNACIONAL. FOMENTAR AÇÕES INTERNACIONAIS EM TODAS AS ESFERAS DA ADMINISTRAÇÃO PÚBLICA ESTADUAL, PROMOVENDO E SUPERVISIONANDO O RELACIONAMENTO DE ÓRGÃOS E UNIDADES COM INSTITUIÇÕES E GOVERNOS ESTRANGEIROS E FOMENTANDO A CULTURA DA COOPERAÇÃO INTERNACIONAL. - CRIAR AMBIENTE PARA PROMOVER O DIÁLOGO ENTRE O GOVERNO E A SOCIEDADE CIVIL NO TOCANTE À COOPERAÇÃO INTERNACIONAL DO ESTADO DE MINAS GERAIS.

PÚBLICO ALVO: ENTIDADES GOVERNAMENTAIS E DO TERCEIRO SETOR; ENTIDADES CÍVIS; EMPRESAS; UNIVERSIDADES E CENTROS DE PESQUISA; ORGANISMOS MULTILATERAIS; EMBAIXADAS E CONSULADOS; AGÊNCIAS BI-LATERAIS; UNIDADES SUBNACIONAIS; CENTROS DE P&D DE EMPRESAS; PESQUISADORES, CIENTISTAS E PROFISSIONAIS.

Regiões	Financeiro		
	Programado PPAG	Executado Jan/Dez	%
Central	3.000,00	694,05	23,14
Total	3.000,00	694,05	23,14

AÇÕES DO PROGRAMA POR UNIDADE ORÇAMENTÁRIA

1631 - SECRETARIA-GERAL

AÇÃO : 1043 - JOVENS MINEIROS CIDADÃOS DO MUNDO

Produto : PESSOA CAPACITADA **Unidade de Medida : PESSOA**

DETALHAMENTO DO PRODUTO: REFERE-SE AO NÚMERO DE PESSOAS CAPACITADAS ((ESTUDANTES, PROFESSORES, ACADÊMICOS, TÉCNICOS, SERVIDORES OU JOVENS EMPRESÁRIOS), EM TREINAMENTO NO EXTERIOR, BEM COMO AO NÚMERO DE ESTRANGEIROS RECEPCIONANDOS PARA CAPACITAÇÃO EM MINAS GERAIS.

FINALIDADE: PROMOVER O DESENVOLVIMENTO DO CAPITAL HUMANO E DE INTELIGÊNCIA DE MINAS GERAIS EM SETORES ESTRATÉGICOS POR MEIO DA REALIZAÇÃO DE CAPACITAÇÃO INTERNACIONAL CUSTOMIZADA EM PARCERIA COM UNIDADES SUBNACIONAIS DE OUTROS PAÍSES DE FORMA A CONTRIBUIR PARA O AUMENTO DA CAPACIDADE COMPETITIVA DO ESTADO E DA SOCIEDADE.

Regiões	Físico			Financeiro		
	Programado PPAG	Executado Jan/Dez	%	Programado PPAG	Executado Jan/Dez	%
Central	40	0	0,00	1.000,00	0,00	0,00
Total	40	0	0,00	1.000,00	0,00	0,00

RELATÓRIO INSTITUCIONAL DE MONITORAMENTO
DEMONSTRATIVO DE EXECUÇÃO FÍSICA E FINANCEIRA - JAN A DEZ
PROGRAMAS ASSOCIADOS
REDE DE DESENVOLVIMENTO ECONÔMICO SUSTENTÁVEL

AÇÃO : 1045 - REDE DE ARTICULAÇÃO INTERNACIONAL

Produto : ATIVIDADE DE ARTICULAÇÃO INTERNACIONAL REALIZADA

Unidade de Medida : ATIVIDADE

DETALHAMENTO DO PRODUTO: SÃO CONSIDERADAS ATIVIDADES DE ARTICULAÇÃO INTERNACIONAL REALIZADAS: 1) OS INSTRUMENTOS DE COOPERAÇÃO (ACORDOS DE COOPERAÇÃO, AGENDAS DE TRABALHO, PROGRAMAS E PROJETOS FIRMADOS OU ADITADOS), QUE CONTRIBUEM PARA A INTERNACIONALIZAÇÃO DO ESTADO E AMPLIAM AS OPORTUNIDADES DE PARCERIAS COM INSTITUIÇÕES ESTRANGEIRAS; 2) OS EVENTOS INTERNACIONAIS REFERENTES AO ESCOPO DAS COOPERAÇÕES FIRMADAS QUE VIABILIZAM A PUBLICIDADE E INTERCÂMBIO DE CONHECIMENTOS E EXPERIÊNCIAS ADQUIRIDOS.

FINALIDADE: COORDENAR AS AÇÕES DE COOPERAÇÃO INTERNACIONAL DO ESTADO DE MINAS GERAIS, OFERECENDO SUPORTE AOS ENLACES PARA REALIZAÇÃO DE OPERAÇÕES DE COOPERAÇÃO INTERNAS, EXTERNAS E DE ASSISTÊNCIA TÉCNICA JUNTO AOS PARCEIROS INTERNACIONAIS.

Regiões	Físico			Financeiro		
	Programado PPAG	Executado Jan/Dez	%	Programado PPAG	Executado Jan/Dez	%
Central	15	14	93,33	1.000,00	641,55	64,16
Total	15	14	93,33	1.000,00	641,55	64,16

AÇÃO : 1046 - DIÁLOGOS INOVADORES E AGENDA INTERNACIONAL

Produto : AÇÃO DE INTEGRAÇÃO REALIZADA

Unidade de Medida : AÇÃO

DETALHAMENTO DO PRODUTO: MISSÕES INTERNACIONAIS ORGANIZADAS E RECEBIDAS, APOIO NA ARTICULAÇÃO E ORGANIZAÇÃO DE EVENTOS, ASSESSORIA NA EXECUÇÃO DE ATIVIDADES DE COOPERAÇÃO INTERNACIONAL, PRODUTOS DE CONHECIMENTOS E INTELIGÊNCIA PRODUZIDOS E DISPONIBILIZADOS PARA A SOCIEDADE, FERRAMENTAS DE INTERFACE GERENCIADAS.

FINALIDADE: PROSPECTAR OPORTUNIDADES E ARTICULAR INSERÇÃO INTERNACIONAL DE MINAS GERAIS.

Regiões	Físico			Financeiro		
	Programado PPAG	Executado Jan/Dez	%	Programado PPAG	Executado Jan/Dez	%
Central	30	53	176,67	1.000,00	52,50	5,25
Total	30	53	176,67	1.000,00	52,50	5,25

PROGRAMA : 167 - FINANCIA MINAS - PROMOÇÃO DO INVESTIMENTO ESTRATÉGICO

UNIDADE RESPONSÁVEL : 1461 - SECRETARIA DE ESTADO DE DESENVOLVIMENTO ECONÔMICO

OBJETIVO: VIABILIZAR POSSIBILIDADES DE FINANCIAMENTO DIRECIONADAS AOS INVESTIMENTOS DO SETOR PÚBLICO E PRIVADO EM PROJETOS ESTRATÉGICOS NO ESTADO DE MINAS GERAIS

PÚBLICO ALVO: ENTIDADES GOVERNAMENTAIS, SETOR PRIVADO, ORGANIZAÇÕES DA SOCIEDADE CIVIL, UNIVERSIDADES E INSTITUIÇÕES DE ENSINO E PESQUISA.

Regiões	Financeiro		
	Programado PPAG	Executado Jan/Dez	%
Central	110.000,00	0,00	0,00
Estadual	2.000,00	0,00	0,00
Total	112.000,00	0,00	0,00

AÇÕES DO PROGRAMA POR UNIDADE ORÇAMENTÁRIA

1461 - SECRETARIA DE ESTADO DE DESENVOLVIMENTO ECONÔMICO

AÇÃO : 1290 - CAPTAÇÃO E NEGOCIAÇÃO DE FINANCIAMENTO

Produto : CARTA CONSULTA EXPEDIDA E OPERAÇÃO DE CRÉDITO OU DOAÇÃO APROVADA

Unidade de Medida : UNIDADE

DETALHAMENTO DO PRODUTO: OPERAÇÃO DE CRÉDITO OU DOAÇÃO APROVADA PELA INSTITUIÇÃO FINANCIADORA, AGÊNCIAS MULTILATERAIS OU BILATERAIS, COMPROVADA POR MEIO DE CORRESPONDÊNCIA E/OU INSTRUMENTO ASSINADO (CONTRATO, ACORDO, MEMORANDO DE ENTENDIMENTOS)

FINALIDADE: VIABILIZAR A CAPTAÇÃO DE RECURSOS VISANDO À OTIMIZAÇÃO DO ORÇAMENTO PÚBLICO PARA REALIZAR INVESTIMENTOS PARA PROMOÇÃO DO DESENVOLVIMENTO NO TERRITÓRIO MINEIRO.

Regiões	Físico			Financeiro		
	Programado PPAG	Executado Jan/Dez	%	Programado PPAG	Executado Jan/Dez	%
Estadual	1	0	0,00	1.000,00	0,00	0,00
Total	1	0	0,00	1.000,00	0,00	0,00

RELATÓRIO INSTITUCIONAL DE MONITORAMENTO
DEMONSTRATIVO DE EXECUÇÃO FÍSICA E FINANCEIRA - JAN A DEZ
PROGRAMAS ASSOCIADOS
REDE DE DESENVOLVIMENTO ECONÔMICO SUSTENTÁVEL

AÇÃO : 4210 - DESENVOLVIMENTO DE PARCERIAS PÚBLICO-PRIVADAS

Produto : PROJETO FOMENTADO **Unidade de Medida : UNIDADE**

DETALHAMENTO DO PRODUTO: PROJETOS ANALISADOS COMPREENDENDO: ESTUDOS DE VIABILIDADE TÉCNICA, OPERACIONAL, ECONÔMICA, FINANCEIRA E JURÍDICA DOS PROJETOS DE INFRAESTRUTURA DE MINAS GERAIS, INDICANDO OPORTUNIDADES DE MODERNIZAÇÃO INSTITUCIONAL.

FINALIDADE: APOIAR INSTITUCIONALMENTE AS ENTIDADES DO GOVERNO DE MINAS GERAIS, DESENVOLVENDO SOLUÇÕES TÉCNICAS, JURÍDICAS, FINANCEIRAS E OPERACIONAIS QUE VIABILIZEM A MODELAGEM, CONTRATAÇÃO, EXECUÇÃO E ENTREGA DE SERVIÇOS E INFRAESTRUTURA, A FIM DE PROMOVER A MELHOR UTILIZAÇÃO DOS RECURSOS PÚBLICOS, BUSCANDO RESPONSABILIDADE FISCAL E MELHORIA DA QUALIDADE DE VIDA DA POPULAÇÃO MINEIRA.

Regiões	Físico			Financeiro		
	Programado PPAG	Executado Jan/Dez	%	Programado PPAG	Executado Jan/Dez	%
Central	1	0	0,00	110.000,00	0,00	0,00
Total	1	0	0,00	110.000,00	0,00	0,00

Ação : 4609 - PROSPECÇÃO DE MODELOS DE FINANCIABILIDADE PARA PROJETOS ESTRATÉGICOS

Ação com meta física não cumulativa

Produto : PROJETO DE FINANCIAMENTO APRESENTADO E/OU CARTA CONSULTA EXPEDIDA **Unidade de Medida : UNIDADE**

DETALHAMENTO DO PRODUTO: PROPOSTA DE FINANCIAMENTO APRESENTADO AO EXECUTOR DO PROJETO PARA VIABILIZAR SUA IMPLEMENTAÇÃO. CARTA CONSULTA OU TERMO DE REFERÊNCIA EXPEDIDOS. CARTA CONSULTA É O DOCUMENTO QUE INICIA UM PROCESSO DE NEGOCIAÇÃO DE OPERAÇÃO DE CRÉDITO REEMBOLSÁVEL E TERMO DE REFERÊNCIA É O DOCUMENTO QUE INICIA UM PROCESSO DE NEGOCIAÇÃO DE OPERAÇÃO DE CRÉDITO NÃO-REEMBOLSÁVEL (DOAÇÃO)

FINALIDADE: VIABILIZAR O FINANCIAMENTO A PROJETOS ESTRATÉGICOS DO ESTADO, POR MEIO DA ELABORAÇÃO E IMPLEMENTAÇÃO DE ARRANJOS DE FINANCIABILIDADE.

Regiões	Físico			Financeiro		
	Programado PPAG	Executado Jan/Dez	%	Programado PPAG	Executado Jan/Dez	%
Estadual	1	1	100,00	1.000,00	0,00	0,00
Total	1	1	100,00	1.000,00	0,00	0,00

PROGRAMA : 182 - MONITORAMENTO E FISCALIZAÇÃO AMBIENTAL

UNIDADE RESPONSÁVEL : 1371 - SECRETARIA DE ESTADO DE MEIO AMBIENTE E DESENVOLVIMENTO SUSTENTÁVEL

OBJETIVO: AMPLIAR E INTENSIFICAR AS AÇÕES DE MONITORAMENTO, GEOPROCESSAMENTO, CONTROLE, REGULARIZAÇÃO E FISCALIZAÇÃO AMBIENTAL, OBJETIVANDO A REDUÇÃO DA DEGRADAÇÃO AMBIENTAL DO ESTADO.

PÚBLICO ALVO: USUÁRIOS DE RECURSOS HÍDRICOS, EMPREENDEDORES, MUNICÍPIOS, ORGANIZAÇÕES NÃO GOVERNAMENTAIS DE PROTEÇÃO AO MEIO AMBIENTE, MINISTÉRIO PÚBLICO, ORGANIZAÇÕES DE PESQUISA, CIDADÃOS, COMITÊ DE GESTÃO E FISCALIZAÇÃO AMBIENTAL INTEGRADA, CONSELHOS, COMITÊS DE BACIAS.

Regiões	Financeiro		
	Programado PPAG	Executado Jan/Dez	%
Alto Paranaíba	0,00	226.654,92	-
Central	8.204.595,00	17.468.633,85	212,91
Centro Oeste	239.177,00	782.965,44	327,36
Estadual	13.848.421,00	0,00	0,00
Jequitinhonha / Mucuri	0,00	1.331.851,50	-
Mata	239.177,00	1.018.464,94	425,82
Noroeste de Minas	239.177,00	775.003,32	324,03
Norte de Minas	239.177,00	2.498.989,32	1.044,83
Rio Doce	239.177,00	1.357.841,99	567,71
Sul de Minas	239.177,00	1.049.691,10	438,88
Triângulo	239.177,00	742.101,65	310,27
Total	23.727.255,00	27.252.198,03	114,86

RELATÓRIO INSTITUCIONAL DE MONITORAMENTO
DEMONSTRATIVO DE EXECUÇÃO FÍSICA E FINANCEIRA - JAN A DEZ
PROGRAMAS ASSOCIADOS
REDE DE DESENVOLVIMENTO ECONÔMICO SUSTENTÁVEL

AÇÕES DO PROGRAMA POR UNIDADE ORÇAMENTÁRIA

1371 - SECRETARIA DE ESTADO DE MEIO AMBIENTE E DESENVOLVIMENTO SUSTENTÁVEL

AÇÃO : 4151 - FISCALIZAÇÃO AMBIENTAL INTEGRADA

Produto : OPERAÇÃO REALIZADA **Unidade de Medida : OPERAÇÃO**

DETALHAMENTO DO PRODUTO: OPERAÇÕES ESPECIAIS SÃO AÇÕES DE FISCALIZAÇÃO QUE TÊM O OBJETIVO DE VERIFICAR A REGULARIDADE E PREVENÇÃO QUANTO AOS PRINCIPAIS PROBLEMAS AMBIENTAIS DO ESTADO, CUJO FOCO DE ATUAÇÃO POSSA REQUERER UMA AÇÃO CONJUNTA E INTEGRADA COM OUTROS ÓRGÃOS E ENTIDADES DO PODER PÚBLICO. PARA O ANO DE 2015 SERÃO REALIZADAS ONZE (11) OPERAÇÕES ESPECIAIS. A JUSTIFICATIVA DESSAS OPERAÇÕES É O CARÁTER DA NECESSIDADE DAS FISCALIZAÇÕES SEREM EXECUTADAS COM INFORMAÇÕES E/OU PARTICIPAÇÕES DE PARCEIROS INTERNO OU EXTERNO AO SISTEMA, TEMPO EXTRAS, NECESSIDADE DE ADEQUAÇÕES DOS DISPOSITIVOS LEGAIS QUE REGEM SOBRE A MATÉRIA E CONHECIMENTOS TÉCNICO ESPECÍFICOS. ASSIM, POR SE TRATAR DE TEMAS COM ESPECIFICIDADES DISTINTAS DAS DEMAIS AÇÕES DE FISCALIZAÇÃO AMBIENTAL ORDINÁRIAS, ESSAS OPERAÇÕES SÃO EXECUTADAS EM NÚMERO REDUZIDO, COM O EMPREGO DE FERRAMENTAS DE PLANEJAMENTO MAIS ADEQUADAS AO PROBLEMA AMBIENTAL IDENTIFICADO.

FINALIDADE: VERIFICAÇÃO DA REGULARIDADE DOS EMPREENDIMENTOS E EMPREENDEDORES VISANDO À ADEQUAÇÃO E CUMPRIMENTO DAS NORMAS DE PROTEÇÃO AO MEIO AMBIENTE.

Regiões	Físico			Financeiro		
	Programado PPAG	Executado Jan/Dez	%	Programado PPAG	Executado Jan/Dez	%
Central	4	3	75,00	7.871.410,00	2.054.027,74	26,09
Centro Oeste	1	0	0,00	72.583,00	53.375,24	73,54
Jequitinhonha / Mucuri	0	2	-	0,00	423.763,42	-
Mata	1	0	0,00	72.583,00	50.855,80	70,07
Noroeste de Minas	1	0	0,00	72.583,00	14.355,00	19,78
Norte de Minas	1	3	300,00	72.583,00	78.656,43	108,37
Rio Doce	1	0	0,00	72.583,00	86.129,67	118,66
Sul de Minas	1	3	300,00	72.583,00	47.149,31	64,96
Triângulo	1	0	0,00	72.583,00	120.331,65	165,78
Total	11	11	100,00	8.379.491,00	2.928.644,26	34,95

Ação : 4434 - PREVENÇÃO E CONTROLE DE EVENTOS CRÍTICOS

Ação com meta física não cumulativa

Produto : UNIDADE DE CONSERVAÇÃO COM BRIGADISTA CAPACITADO **Unidade de Medida : UNIDADE DE CONSERVAÇÃO**

DETALHAMENTO DO PRODUTO: ATUALMENTE, O ESTADO DE MINAS GERAIS POSSUI 85 UNIDADES DE CONSERVAÇÃO DE PROTEÇÃO INTEGRAL E USO SUSTENTÁVEL (EXCETO DAS CATEGORIAS RPPN E APE). ESTA AÇÃO PRETENDE QUE ATÉ 2015 86% DAS UNIDADES DE CONSERVAÇÃO TENHAM BRIGADISTAS CAPACITADOS. ENTRE OS ANOS DE 2009 E 2013 FORAM CAPACITADOS BRIGADISTAS EM 77% DESTAS UNIDADES DE CONSERVAÇÃO. OS BRIGADISTAS SÃO PESSOAS QUE RESIDEM PRÓXIMAS ÀS UNIDADES DE CONSERVAÇÃO E QUE SÃO ESPECIALMENTE CAPACITADAS PARA QUE POSSAM ATUAR NUMA ÁREA PREVIAMENTE ESTABELECIDAS. NA PREVENÇÃO, MONITORAMENTO E COMBATE AOS INCÊNDIOS FLORESTAIS. AS BRIGADAS SÃO FRENTES IMPORTANTES NA REALIZAÇÃO DE AÇÕES PREVENTIVAS, BEM COMO, NO COMBATE DE INCÊNDIOS FLORESTAIS.

FINALIDADE: PREVENIR, CONTROLAR E ATENDER OS ACIDENTES E EMERGÊNCIAS AMBIENTAIS, INCÊNDIOS FLORESTAIS E EVENTOS HIDROMETEOROLÓGICOS CRÍTICOS QUE COLOQUEM EM RISCO O MEIO AMBIENTE, A SAÚDE PÚBLICA E AS ATIVIDADES SOCIAIS E ECONÔMICAS, BEM COMO FOMENTAR A ADOÇÃO DE AÇÕES PREVENTIVAS.

Regiões	Físico			Financeiro		
	Programado PPAG	Executado Jan/Dez	%	Programado PPAG	Executado Jan/Dez	%
Alto Paranaíba	0	1	-	0,00	226.654,92	-
Central	0	37	-	0,00	15.212.025,61	-
Centro Oeste	0	3	-	0,00	679.964,76	-
Estadual	73	0	0,00	13.063.421,00	0,00	0,00
Jequitinhonha / Mucuri	0	4	-	0,00	908.088,08	-
Mata	0	4	-	0,00	906.619,68	-
Noroeste de Minas	0	3	-	0,00	681.914,72	-
Norte de Minas	0	10	-	0,00	2.273.171,70	-
Rio Doce	0	5	-	0,00	1.133.274,60	-
Sul de Minas	0	4	-	0,00	906.619,68	-
Triângulo	0	2	-	0,00	455.825,84	-
Total	73	73	100,00	13.063.421,00	23.384.159,59	179,00

RELATÓRIO INSTITUCIONAL DE MONITORAMENTO
DEMONSTRATIVO DE EXECUÇÃO FÍSICA E FINANCEIRA - JAN A DEZ
PROGRAMAS ASSOCIADOS
REDE DE DESENVOLVIMENTO ECONÔMICO SUSTENTÁVEL

AÇÃO : 4544 - REGULARIZAÇÃO AMBIENTAL INTEGRADA

Produto : ATO AUTORIZATIVO ANALISADO E CONCLUÍDO **Unidade de Medida : UNIDADE**

DETALHAMENTO DO PRODUTO: LICENÇA AMBIENTAL, AUTORIZAÇÃO AMBIENTAL DE FUNCIONAMENTO, OUTORGA DE DIREITO DE USO DE RECURSOS HÍDRICOS E DOCUMENTO AUTORIZATIVO DE INTERVENÇÃO AMBIENTAL.

FINALIDADE: PROMOVER A REGULARIZAÇÃO DOS EMPREENDIMENTOS E ATIVIDADES MODIFICADORAS DO MEIO AMBIENTE ÀS LEGISLAÇÕES AMBIENTAIS VIGENTES.

Regiões	Físico			Financeiro		
	Programado PPAG	Executado Jan/Dez	%	Programado PPAG	Executado Jan/Dez	%
Central	2.669	2.020	75,68	333.185,00	202.580,50	60,80
Centro Oeste	1.333	1.112	83,42	166.594,00	49.625,44	29,79
Mata	1.333	939	70,44	166.594,00	60.989,46	36,61
Noroeste de Minas	1.333	990	74,27	166.594,00	78.733,60	47,26
Norte de Minas	1.333	1.231	92,35	166.594,00	147.161,19	88,34
Rio Doce	1.333	823	61,74	166.594,00	138.437,72	83,10
Sul de Minas	1.333	2.307	173,07	166.594,00	95.922,11	57,58
Triângulo	1.333	3.231	242,39	166.594,00	165.944,16	99,61
Total	12.000	12.653	105,44	1.499.343,00	939.394,18	62,65

2101 - INSTITUTO ESTADUAL DE FLORESTAS

AÇÃO : 4360 - REVISÃO DO ZONEAMENTO ECOLÓGICO ECONÔMICO

Produto : REVISÃO DO ZEE CONCLUÍDA **Unidade de Medida : REVISÃO DO ZEE**

DETALHAMENTO DO PRODUTO: REALIZAÇÃO DA REVISÃO DO ZONEAMENTO ECOLÓGICO ECONÔMICO

FINALIDADE: DEFINIR EM ESCALA ADEQUADA À FISCALIZAÇÃO E AO LICENCIAMENTO AMBIENTAL, OS LIMITES DAS ÁREAS PRIORITÁRIAS PARA CONSERVAÇÃO DA BIODIVERSIDADE.

Regiões	Físico			Financeiro		
	Programado PPAG	Executado Jan/Dez	%	Programado PPAG	Executado Jan/Dez	%
Estadual	1	0	0,00	785.000,00	0,00	0,00
Total	1	0	0,00	785.000,00	0,00	0,00

PROGRAMA : 195 - CONSOLIDAÇÃO DAS CADEIAS PRODUTIVAS - MINAS DO PRINCÍPIO AO FIM

UNIDADE RESPONSÁVEL : 1461 - SECRETARIA DE ESTADO DE DESENVOLVIMENTO ECONÔMICO

OBJETIVO: AUMENTAR A COMPETITIVIDADE DE CADEIAS DE VALOR E ARRANJOS PRODUTIVOS LOCAIS, POR MEIO DO INCREMENTO DA QUALIDADE NOS SISTEMAS DE PRODUÇÃO E DISTRIBUIÇÃO DAS EMPRESAS, PELO INCREMENTO DA CAPACIDADE DE INOVAÇÃO DO SISTEMA EMPRESARIAL, EM SEUS VÁRIOS NÍVEIS, PERMITINDO, DESSA FORMA, MAIOR AGREGAÇÃO DE VALOR AOS PRODUTOS E CRESCIMENTO DO PIB MINEIRO.

PÚBLICO ALVO: INSTITUIÇÕES E SETORES QUE COMPÕEM OS ARRANJOS PRODUTIVOS LOCAIS E AS CADEIAS PRODUTIVAS (EMPRESAS INDUSTRIAIS, COMERCIAIS E DE SERVIÇOS; ENTIDADES DE CLASSE DENTRE OUTROS).

Regiões	Financeiro		
	Programado PPAG	Executado Jan/Dez	%
Estadual	1.000.867,00	0,00	0,00
Total	1.000.867,00	0,00	0,00

AÇÕES DO PROGRAMA POR UNIDADE ORÇAMENTÁRIA

1461 - SECRETARIA DE ESTADO DE DESENVOLVIMENTO ECONÔMICO

AÇÃO : 4472 - PRODUTIVIDADE, QUALIDADE E COMPETITIVIDADE DE PEQUENAS E MÉDIAS EMPRESAS DE MINAS GERAIS

Produto : PROJETO DE COMPETITIVIDADE APOIADO **Unidade de Medida : UNIDADE**

DETALHAMENTO DO PRODUTO: EXECUÇÃO DE PROJETOS DE APOIO E FORTALECIMENTO DE APLS E CADEIAS PRODUTIVAS DE MINAS GERAIS, ATRAVÉS DE PROGRAMAS E DA CELEBRAÇÃO DE CONVÊNIO, COM RECURSOS DESTINADOS À MELHORIA DA COMPETITIVIDADE, PRODUTIVIDADE E INOVAÇÃO DA ECONOMIA DE MINAS.

FINALIDADE: DESENVOLVER E CONSOLIDAR AS CADEIAS PRODUTIVAS MINEIRAS E OS APLS, ESTIMULANDO O FORTALECIMENTO DE SUA COMPETITIVIDADE EM DIVERSOS MERCADOS, ATRAVÉS DA IMPLANTAÇÃO DE PROGRAMAS E AÇÕES BASEADAS NA IDENTIFICAÇÃO DE POTENCIALIDADES E ENTRAVES AO SEU DESENVOLVIMENTO. ACELERAR A ABSORÇÃO DE TECNOLOGIAS; INTENSIFICAR A INCORPORAÇÃO DE INOVAÇÕES AOS PROCESSOS DE PRODUÇÃO E DISTRIBUIÇÃO E REDUZIR O HIATO DE PRODUTIVIDADE EXISTENTE ENTRE AS UNIDADES E SETORES PRODUTIVOS AVANÇADOS E OS MAIS ATRASADOS.

Regiões	Físico			Financeiro		
	Programado PPAG	Executado Jan/Dez	%	Programado PPAG	Executado Jan/Dez	%
Estadual	7	0	0,00	1.000.867,00	0,00	0,00
Total	7	0	0,00	1.000.867,00	0,00	0,00

RELATÓRIO INSTITUCIONAL DE MONITORAMENTO
DEMONSTRATIVO DE EXECUÇÃO FÍSICA E FINANCEIRA - JAN A DEZ
PROGRAMAS ASSOCIADOS
REDE DE DESENVOLVIMENTO ECONÔMICO SUSTENTÁVEL

PROGRAMA : 200 - PRODUÇÃO, SISTEMATIZAÇÃO E DISSEMINAÇÃO DE DADOS ESTATÍSTICOS

UNIDADE RESPONSÁVEL : 2061 - FUNDAÇÃO JOÃO PINHEIRO

OBJETIVO: GERAR INDICADORES SOCIOECONÔMICOS E MACROECONÔMICOS PARA DIAGNÓSTICO DE DESEMPENHO DO ESTADO E SEUS MUNICÍPIOS E PARA DELINEAMENTO E AVALIAÇÃO DE POLÍTICAS PÚBLICAS.

PÚBLICO ALVO: SECRETARIAS DE ESTADO, PREFEITURAS, GOVERNO FEDERAL E SETOR PRIVADO EM GERAL.

Regiões	Financeiro		
	Programado PPAG	Executado Jan/Dez	%
Central	487.648,00	314.325,60	64,46
Total	487.648,00	314.325,60	64,46

AÇÕES DO PROGRAMA POR UNIDADE ORÇAMENTÁRIA

2061 - FUNDAÇÃO JOÃO PINHEIRO

AÇÃO : 4010 - MANUTENÇÃO DO SISTEMA ESTADUAL DE INFORMAÇÕES SOBRE SANEAMENTO - SEIS

Produto : SISTEMA ATUALIZADO **Unidade de Medida : SISTEMA**

DETALHAMENTO DO PRODUTO: INSERÇÃO DE DADOS DOS MUNICÍPIOS DO ESTADO DE MINAS GERAIS NO SISTEMA DE INFORMAÇÕES DE SANEAMENTO BÁSICO DE MINAS GERAIS.

FINALIDADE: FORNECER INFORMAÇÕES SOBRE SANEAMENTO BÁSICO DO ESTADO DE MINAS GERAIS, VISANDO SUBSIDIAR O DESENVOLVIMENTO DE POLÍTICAS PÚBLICAS NESTA ÁREA.

Regiões	Físico			Financeiro		
	Programado PPAG	Executado Jan/Dez	%	Programado PPAG	Executado Jan/Dez	%
Central	1	1	100,00	154.910,00	273.907,26	176,82
Total	1	1	100,00	154.910,00	273.907,26	176,82

AÇÃO : 4216 - DÉFICIT HABITACIONAL

Produto : ESTUDO/PESQUISA REALIZADO **Unidade de Medida : ESTUDO / PESQUISA**

DETALHAMENTO DO PRODUTO: CÁLCULO DO DÉFICIT HABITACIONAL NO BRASIL, IDENTIFICANDO AS NECESSIDADES HABITACIONAIS QUE ENLOBAM TANTO O DÉFICIT (DOMICÍLIOS QUE DEMANDAM INCREMENTO E REPOSIÇÃO DO ESTOQUE DE MORÁDIAS), COMO O DÉFICIT POR INADEQUAÇÃO (O CONJUNTO DE DOMICÍLIOS EM SITUAÇÕES INADEQUADAS DE MORADIA, QUE DEMANDAM AÇÕES DE MELHORIAS DO PONTO DE VISTA URBANÍSTICO E DA REGULARIZAÇÃO FUNDIÁRIA, SEM A NECESSIDADE DE PRODUÇÃO DE UNIDADES NOVAS).

FINALIDADE: DESENVOLVER E APLICAR METODOLOGIA DE ESTIMAÇÃO DO DÉFICIT HABITACIONAL E INADEQUAÇÃO DE DOMICÍLIOS COM BASE EM DADOS SECUNDÁRIOS DE PESQUISAS DOMICILIARES, VISANDO A PRODUÇÃO DE INDICADORES QUE AUXILIEM NO PLANEJAMENTO DE POLÍTICAS PÚBLICAS NA ÁREA DE HABITAÇÃO.

Regiões	Físico			Financeiro		
	Programado PPAG	Executado Jan/Dez	%	Programado PPAG	Executado Jan/Dez	%
Central	1	0	0,00	45.401,00	0,00	0,00
Total	1	0	0,00	45.401,00	0,00	0,00

AÇÃO : 4474 - COLETA E SISTEMATIZAÇÃO DE DADOS ESTATÍSTICOS PRIMÁRIOS E SECUNDÁRIOS

Produto : PESQUISA PUBLICADA **Unidade de Medida : PESQUISA**

DETALHAMENTO DO PRODUTO: RELATÓRIO FINAL DA PESQUISA DIVULGANDO PRINCIPAIS RESULTADOS.

FINALIDADE: FORNECER AO SETOR PÚBLICO E PRIVADO INFORMAÇÕES ESTATÍSTICAS PARA O PLANEJAMENTO DE SUAS AÇÕES SOCIOECONÔMICAS E MACROECONÔMICAS FACILITANDO A FORMULAÇÃO E IMPLEMENTAÇÃO DE POLÍTICAS PÚBLICAS QUE VISEM AMPLIAR A INSERÇÃO DE MINAS GERAIS NA ECONOMIA NACIONAL E GLOBAL.

Regiões	Físico			Financeiro		
	Programado PPAG	Executado Jan/Dez	%	Programado PPAG	Executado Jan/Dez	%
Central	12	10	83,33	136.362,00	40.418,34	29,64
Total	12	10	83,33	136.362,00	40.418,34	29,64

RELATÓRIO INSTITUCIONAL DE MONITORAMENTO
DEMONSTRATIVO DE EXECUÇÃO FÍSICA E FINANCEIRA - JAN A DEZ
PROGRAMAS ASSOCIADOS
REDE DE DESENVOLVIMENTO ECONÔMICO SUSTENTÁVEL

AÇÃO : 4478 - PESQUISA DE EMPREGO E DESEMPREGO - PED

Produto : EDIÇÃO PESQUISA PED REALIZADA **Unidade de Medida : PESQUISA**

DETALHAMENTO DO PRODUTO: RELATÓRIO DO LEVANTAMENTO MENSAL DA PESQUISA REALIZADA

FINALIDADE: INVESTIGAR, CONHECER E ACOMPANHAR A SITUAÇÃO E AS CONDIÇÕES PREVALECENTES DO MERCADO DE TRABALHO REGIONAL, ATRAVÉS DA COLETA DE DADOS PARA A PESQUISA DE EMPREGO E DESEMPREGO NA REGIÃO METROPOLITANA, AUMENTANDO, DESSA FORMA, A CAPACIDADE GERENCIAL DO ESTADO. ESSAS INFORMAÇÕES AUXILIAM NA FORMULAÇÃO E IMPLEMENTAÇÃO DE POLÍTICAS PÚBLICAS, VISANDO O MAIOR CRESCIMENTO ECONÔMICO DO TRABALHO E DA RENDA.

Regiões	Físico			Financeiro		
	Programado PPAG	Executado Jan/Dez	%	Programado PPAG	Executado Jan/Dez	%
Central	14	0	0,00	150.975,00	0,00	0,00
Total	14	0	0,00	150.975,00	0,00	0,00

PROGRAMA : 202 - ESTÍMULO AO DESENVOLVIMENTO PRODUTIVO E À INOVAÇÃO

UNIDADE RESPONSÁVEL : 1461 - SECRETARIA DE ESTADO DE DESENVOLVIMENTO ECONÔMICO

OBJETIVO: CONTRIBUIR PARA O ESTABELECIMENTO DE UM AMBIENTE FAVORÁVEL AO CRESCIMENTO E MAIOR DESENVOLVIMENTO DA ESTRUTURA PRODUTIVA, COMERCIAL E DE SERVIÇOS DO ESTADO, COM BASE NAS POLÍTICAS ESTABELECIDAS NO ÂMBITO NACIONAL E ESTADUAL VISANDO AUMENTAR A CAPACIDADE DE ATRAÇÃO, EXPANSÃO, INOVAÇÃO E CONSOLIDAÇÃO DE EMPREENDIMENTOS PRODUTIVOS. DAR SUPORTE ÀS ATIVIDADES DO CONSELHO DE DESENVOLVIMENTO INTEGRADO – COIND - E SEUS FUNDOS DE DESENVOLVIMENTO

PÚBLICO ALVO: EMPREENDIMENTOS INDUSTRIAIS, COMERCIAIS E DE SERVIÇOS.

Regiões	Financeiro		
	Programado PPAG	Executado Jan/Dez	%
Central	0,00	302.000,00	-
Estadual	21.128.137,00	12.395.165,48	58,67
Total	21.128.137,00	12.697.165,48	60,10

AÇÕES DO PROGRAMA POR UNIDADE ORÇAMENTÁRIA

1461 - SECRETARIA DE ESTADO DE DESENVOLVIMENTO ECONÔMICO

AÇÃO : 4268 - POLÍTICA DE INCENTIVO À INOVAÇÃO E PROMOÇÃO DA COMPETITIVIDADE NO ESTADO.

Produto : DIRETRIZ IMPLEMENTADA **Unidade de Medida : UNIDADE**

DETALHAMENTO DO PRODUTO: COMO DIRETRIZES IMPLEMENTADAS SERÁ CONSIDERADO O MAPEAMENTO DA ESTRUTURA PRODUTIVA DE MINAS GERAIS, ELABORADO COM BASE NOS DADOS DISPONIBILIZADOS PELA SECRETARIA DE ESTADO DE FAZENDA – SEF/MG, BEM COMO AS AÇÕES DA POLÍTICA PARA INOVAÇÃO E COMPETITIVIDADE DA ESTRUTURA PRODUTIVA DE MINAS GERAIS

FINALIDADE: DESENVOLVER PROGRAMAS E PROJETOS QUE CONTRIBUAM PARA INCENTIVAR A INOVAÇÃO E MELHORAR A COMPETITIVIDADE DA ECONOMIA MINEIRA DE MODO QUE O SETOR PRODUTIVO DE MINAS GERAIS TENHA CONDIÇÕES MAIS FAVORÁVEIS DE COMPETIÇÃO NOS MERCADOS INTERNOS E EXTERNOS COM PRODUTOS E SERVIÇOS DE MAIOR VALOR AGREGADO

Regiões	Físico			Financeiro		
	Programado PPAG	Executado Jan/Dez	%	Programado PPAG	Executado Jan/Dez	%
Central	0	0	-	0,00	302.000,00	-
Estadual	1	0	0,00	21.128.137,00	12.395.165,48	58,67
Total	1	0	0,00	21.128.137,00	12.697.165,48	60,10

RELATÓRIO INSTITUCIONAL DE MONITORAMENTO
DEMONSTRATIVO DE EXECUÇÃO FÍSICA E FINANCEIRA - JAN A DEZ
PROGRAMAS ASSOCIADOS
REDE DE DESENVOLVIMENTO ECONÔMICO SUSTENTÁVEL

PROGRAMA : 245 - REGISTRO PÚBLICO DE EMPRESAS MERCANTIS E ATIVIDADES AFINS

UNIDADE RESPONSÁVEL : 2251 - JUNTA COMERCIAL DO ESTADO DE MINAS GERAIS

OBJETIVO: DESBUROCRATIZAR, RACIONALIZAR, MODERNIZAR E SIMPLIFICAR O REGISTRO E CADASTRO DE ATOS EMPRESARIAIS BEM COMO SINCRONIZAR DADOS COM OUTROS ÓRGÃOS; PROCEDER À MATRÍCULA DOS LEILOEIROS, TRADUTORES E INTÉRPRETES PÚBLICOS E ADMINISTRADORES DE ARMAZENS GERAIS; AUTENTICAR OS INSTRUMENTOS DE ESCRITURAÇÃO DOS EMPRESÁRIOS, DAS SOCIEDADES EMPRESÁRIAS, LEILOEIROS, ADMINISTRADORES DE ARMAZENS GERAIS, TRADUTORES PÚBLICOS E EMITIR CERTIDÕES DE DOCUMENTOS ARQUIVADOS.

PÚBLICO ALVO: EMPRESAS, ENTIDADES PÚBLICAS E NÃO GOVERNAMENTAIS, GOVERNO, PÚBLICO EM GERAL.

Regiões	Financeiro		
	Programado PPAG	Executado Jan/Dez	%
Alto Paranaíba	153.478,00	100.377,12	65,40
Central	5.988.451,00	10.101.590,90	168,68
Centro Oeste	255.771,00	180.947,97	70,75
Jequitinhonha / Mucuri	73.042,00	53.683,02	73,50
Mata	663.742,00	585.098,88	88,15
Noroeste de Minas	52.393,00	36.995,12	70,61
Norte de Minas	366.169,00	480.378,29	131,19
Rio Doce	394.981,00	457.378,02	115,80
Sul de Minas	934.284,00	693.958,19	74,28
Triângulo	753.478,00	984.128,22	130,61
Total	9.635.789,00	13.674.535,73	141,91

AÇÕES DO PROGRAMA POR UNIDADE ORÇAMENTÁRIA

2251 - JUNTA COMERCIAL DO ESTADO DE MINAS GERAIS

AÇÃO : 4220 - REGISTRO PÚBLICO DE EMPRESAS MERCANTIS E ATIVIDADES AFINS

Produto : REQUERIMENTO ATENDIDO

Unidade de Medida : REQUERIMENTO

DETALHAMENTO DO PRODUTO: ATENDIMENTO AOS REQUERIMENTOS FEITOS NO ÂMBITO DO REGISTRO E ARQUIVAMENTO DE ATOS EMPRESARIAIS, DA EXPEDIÇÃO DE CERTIDÕES, DA AUTENTICAÇÃO DE INSTRUMENTOS DE ESCRITURAÇÃO MERCANTIL EM PAPEL E DIGITAL, DA EMISSÃO DE CERTIDÕES DOS DOCUMENTOS ARQUIVADOS, DA MATRÍCULA E DO CANCELAMENTO DOS AGENTES AUXILIARES DO COMÉRCIO.

FINALIDADE: REGISTRAR ATOS MERCANTIS E ATIVIDADES AFINS APRESENTADOS EM PAPEL E DIGITAL ATENDENDO AOS EMPRESÁRIOS, CIDADÃOS, EMPRESAS E GOVERNO VISANDO A UM ATENDIMENTO EFICAZ E EFICIENTE DENTRO DO PRAZO LEGAL.

Regiões	Físico			Financeiro		
	Programado PPAG	Executado Jan/Dez	%	Programado PPAG	Executado Jan/Dez	%
Alto Paranaíba	10.350	11.589	111,97	153.478,00	100.377,12	65,40
Central	297.579	408.049	137,12	5.988.451,00	10.101.590,90	168,68
Centro Oeste	19.028	19.864	104,39	255.771,00	180.947,97	70,75
Jequitinhonha / Mucuri	4.807	5.117	106,45	73.042,00	53.683,02	73,50
Mata	34.469	32.260	93,59	663.742,00	585.098,88	88,15
Noroeste de Minas	3.755	3.821	101,76	52.393,00	36.995,12	70,61
Norte de Minas	14.722	13.460	91,43	366.169,00	480.378,29	131,19
Rio Doce	17.800	15.917	89,42	394.981,00	457.378,02	115,80
Sul de Minas	42.286	40.496	95,77	934.284,00	693.958,19	74,28
Triângulo	36.411	34.518	94,80	753.478,00	984.128,22	130,61
Total	481.207	585.091	121,59	9.635.789,00	13.674.535,73	141,91

RELATÓRIO INSTITUCIONAL DE MONITORAMENTO
DEMONSTRATIVO DE EXECUÇÃO FÍSICA E FINANCEIRA - JAN A DEZ
PROGRAMAS ASSOCIADOS
REDE DE DESENVOLVIMENTO ECONÔMICO SUSTENTÁVEL

PROGRAMA : 247 - GERAÇÃO DE ENERGIA ELÉTRICA

UNIDADE RESPONSÁVEL : 5391 - CEMIG GERAÇÃO E TRANSMISSÃO S.A.

OBJETIVO: AUMENTAR A CAPACIDADE INSTALADA DE GERAÇÃO COM A CONTRUÇÃO DE NOVAS USINAS HIDRELÉTRICAS E / OU TÉRMICAS, ATENDENDO OS REQUISITOS INSTITUCIONAIS DE PLANEJAMENTO E OPERAÇÃO.

PÚBLICO ALVO: IINDÚSTRIA, COMÉRCIO E POPULAÇÃO DO ESTADO DE MINAS GERAIS.

Regiões	Financeiro		
	Programado PPAG	Executado Jan/Dez	%
Alto Paranaíba	0,00	25.000,00	-
Central	0,00	24.071.385,00	-
Estadual	224.940.000,00	489.880.822,00	217,78
Mata	0,00	115.821,00	-
Noroeste de Minas	0,00	1.763.000,00	-
Norte de Minas	0,00	269.000,00	-
Rio Doce	0,00	224.115,00	-
Sul de Minas	0,00	685.491,00	-
Triângulo	0,00	5.348.193,00	-
Total	224.940.000,00	522.382.827,00	232,23

AÇÕES DO PROGRAMA POR UNIDADE ORÇAMENTÁRIA

5391 - CEMIG GERAÇÃO E TRANSMISSÃO S.A.

AÇÃO : 3031 - CONSTRUÇÃO E AQUISIÇÃO DE USINAS HIDRELÉTRICAS E/OU TÉRMICAS

Produto : USINA CONSTRUÍDA **Unidade de Medida : USINA**

DETALHAMENTO DO PRODUTO: USINA HIDRELÉTRICA OU TÉRMICA CONSTRUÍDA

FINALIDADE: CONSTRUIR E ADQUIRIR USINA HIDRELÉTRICA E/OU TÉRMICA COM A PARTICIPAÇÃO DA INICIATIVA PRIVADA POR MEIO DE CONSÓRCIO

Regiões	Físico			Financeiro		
	Programado PPAG	Executado Jan/Dez	%	Programado PPAG	Executado Jan/Dez	%
Central	0	0	-	0,00	49.000,00	-
Estadual	1	1	100,00	162.657.000,00	478.231.875,00	294,01
Norte de Minas	0	0	-	0,00	193.000,00	-
Total	1	1	100,00	162.657.000,00	478.473.875,00	294,16

AÇÃO : 3033 - REFORMAS E MELHORIAS DE USINAS

Produto : REFORMA REALIZADA **Unidade de Medida : REFORMA**

DETALHAMENTO DO PRODUTO: REFORMAS E MELHORIAS DE USINAS HIDRELÉTRICAS E TÉRMICAS

FINALIDADE: EXECUTAR SERVIÇOS DE REFORMAS E MELHORIAS NAS USINAS EM OPERAÇÃO, VISANDO MANTER A EFICIÊNCIA DO PARQUE GERADOR INSTALADO, ALÉM DE ESTUDOS E PROJETOS PARA NOVAS USINAS

Regiões	Físico			Financeiro		
	Programado PPAG	Executado Jan/Dez	%	Programado PPAG	Executado Jan/Dez	%
Alto Paranaíba	0	0	-	0,00	25.000,00	-
Central	0	4	-	0,00	23.384.288,00	-
Estadual	10	0	0,00	43.212.000,00	5.400.487,00	12,50
Mata	0	0	-	0,00	115.821,00	-
Noroeste de Minas	0	0	-	0,00	1.763.000,00	-
Norte de Minas	0	1	-	0,00	76.000,00	-
Rio Doce	0	2	-	0,00	224.115,00	-
Sul de Minas	0	0	-	0,00	685.491,00	-
Triângulo	0	1	-	0,00	5.348.193,00	-
Total	10	8	80,00	43.212.000,00	37.022.395,00	85,68

RELATÓRIO INSTITUCIONAL DE MONITORAMENTO
DEMONSTRATIVO DE EXECUÇÃO FÍSICA E FINANCEIRA - JAN A DEZ
PROGRAMAS ASSOCIADOS
REDE DE DESENVOLVIMENTO ECONÔMICO SUSTENTÁVEL

AÇÃO : 3045 - ESTUDOS DE VIABILIDADE

Produto : ESTUDO REALIZADO **Unidade de Medida : UNIDADE**

DETALHAMENTO DO PRODUTO: ESTUDO DE VIABILIDADE REALIZADO QUE VISAM CONSTITUIR UMA CARTEIRA ROBUSTA DE PROJETOS

FINALIDADE: REALIZAR ESTUDOS DE VIABILIDADE DE EMPREENDIMENTOS DE EXPANSÃO DA GERAÇÃO E TRANSMISSÃO VISANDO TORNAR A CEMIG GT MAIS COMPETITIVA.

Regiões	Físico			Financeiro		
	Programado PPAG	Executado Jan/Dez	%	Programado PPAG	Executado Jan/Dez	%
Central	0	0	-	0,00	638.097,00	-
Estadual	1	1	100,00	3.069.000,00	4.000,00	0,13
Total	1	1	100,00	3.069.000,00	642.097,00	20,92

AÇÃO : 8012 - MANUTENÇÃO DA INFRAESTRUTURA DAS USINAS HIDRELÉTRICAS OU TÉRMICAS

Produto : INFRAESTRUTURA MELHORADA **Unidade de Medida : UNIDADE**

DETALHAMENTO DO PRODUTO: SERVIÇO OPERACIONAL IMPLANTADO PARA MANTER AS USINAS TÉRMICAS E HIDRELÉTRICAS EM FUNCIONAMENTO.

FINALIDADE: PRESTAR SERVIÇOS DE TELECOMUNICAÇÕES, MEIO AMBIENTE E AQUISIÇÃO DE EQUIPAMENTOS, APOIO GERAL, ASSOCIADOS À GERAÇÃO DE ENERGIA.

Regiões	Físico			Financeiro		
	Programado PPAG	Executado Jan/Dez	%	Programado PPAG	Executado Jan/Dez	%
Estadual	1	1	100,00	16.002.000,00	6.244.460,00	39,02
Total	1	1	100,00	16.002.000,00	6.244.460,00	39,02

PROGRAMA : 248 - TRANSMISSÃO DE ENERGIA ELÉTRICA

UNIDADE RESPONSÁVEL : 5391 - CEMIG GERAÇÃO E TRANSMISSÃO S.A.

OBJETIVO: AUMENTAR AS INSTALAÇÕES EM KM (QUILÔMETROS) DE LINHAS DE TRANSMISSÃO, A CAPACIDADE INSTALADA DE SUBESTAÇÕES EM MVA (MEGA VOLT AMPERE) PARA PROVER O DESENVOLVIMENTO ECONÔMICO E SOCIAL DO ESTADO E ATENDER OS REQUISITOS INSTITUCIONAIS DE PLANEJAMENTO E OPERAÇÃO

PÚBLICO ALVO: INDÚSTRIA E COMÉRCIO E POPULAÇÃO DO ESTADO DE MINAS GERAIS.

Regiões	Financeiro		
	Programado PPAG	Executado Jan/Dez	%
Alto Paranaíba	0,00	175.673,00	-
Central	0,00	9.537.073,00	-
Centro Oeste	0,00	33.656.652,00	-
Estadual	196.428.000,00	51.123.423,00	26,03
Noroeste de Minas	0,00	637.000,00	-
Norte de Minas	0,00	18.084.000,00	-
Rio Doce	0,00	14.490.077,00	-
Sul de Minas	0,00	5.878.806,00	-
Triângulo	0,00	25.182.000,00	-
Total	196.428.000,00	158.764.704,00	80,83

RELATÓRIO INSTITUCIONAL DE MONITORAMENTO
DEMONSTRATIVO DE EXECUÇÃO FÍSICA E FINANCEIRA - JAN A DEZ
PROGRAMAS ASSOCIADOS
REDE DE DESENVOLVIMENTO ECONÔMICO SUSTENTÁVEL

AÇÕES DO PROGRAMA POR UNIDADE ORÇAMENTÁRIA

5391 - CEMIG GERAÇÃO E TRANSMISSÃO S.A.

AÇÃO : 3015 - REFORMAS DE SUBESTAÇÕES E LINHAS DE TRANSMISSÃO

Produto : REFORMA/MELHORIA REALIZADA **Unidade de Medida : UNIDADE**

DETALHAMENTO DO PRODUTO: EXECUÇÃO DE SERVIÇOS DE REFORMAS E MELHORIAS NAS LINHAS DE TRANSMISSÃO E SUBESTAÇÕES

FINALIDADE: EXECUTAR SERVIÇOS DE REFORMAS E MELHORIAS NAS LINHAS DE TRANSMISSÃO E SUBESTAÇÕES.

Regiões	Físico			Financeiro		
	Programado PPAG	Executado Jan/Dez	%	Programado PPAG	Executado Jan/Dez	%
Alto Paranaíba	0	0	-	0,00	175.673,00	-
Central	0	1	-	0,00	8.828.047,00	-
Estadual	5	0	0,00	53.965.000,00	9.125.649,00	16,91
Norte de Minas	0	2	-	0,00	7.052.000,00	-
Rio Doce	0	1	-	0,00	166.063,00	-
Sul de Minas	0	1	-	0,00	5.878.806,00	-
Triângulo	0	0	-	0,00	9.008.000,00	-
Total	5	5	100,00	53.965.000,00	40.234.238,00	74,56

AÇÃO : 3032 - EXPANSÃO E AQUISIÇÃO DO SISTEMA DE TRANSMISSÃO

Produto : MVA INSTALADO **Unidade de Medida : MEGA VOLT AMPERE**

DETALHAMENTO DO PRODUTO: QUANTIDADE MVA NOVOS INSTALADOS DECORRENTES DO AUMENTO DA CAPACIDADE INSTALADA

FINALIDADE: EXPANDIR O SISTEMA DE TRANSMISSÃO DE ENERGIA ELÉTRICA POR MEIO DA AMPLIAÇÃO DAS LINHAS DE TRANSMISSÃO E AUMENTO DA CAPACIDADE EM MVA

Regiões	Físico			Financeiro		
	Programado PPAG	Executado Jan/Dez	%	Programado PPAG	Executado Jan/Dez	%
Central	0	30	-	0,00	709.026,00	-
Centro Oeste	0	0	-	0,00	33.656.652,00	-
Estadual	480	0	0,00	127.552.000,00	38.601.215,00	30,26
Noroeste de Minas	0	0	-	0,00	637.000,00	-
Norte de Minas	0	450	-	0,00	11.032.000,00	-
Rio Doce	0	0	-	0,00	14.324.014,00	-
Triângulo	0	0	-	0,00	16.174.000,00	-
Total	480	480	100,00	127.552.000,00	115.133.907,00	90,26

AÇÃO : 8016 - MANUTENÇÃO DA INFRAESTRUTURA DE TRANSMISSÃO

Produto : INFRAESTRUTURA MELHORADA **Unidade de Medida : UNIDADE**

DETALHAMENTO DO PRODUTO: MANTER O SISTEMA DE TRANSMISSÃO FUNCIONANDO - APOIO E LOGÍSTICA

FINALIDADE: PRESTAR SERVIÇOS DE TELECOMUNICAÇÃO, OPERAÇÃO DO SISTEMA E APOIO GERAL ASSOCIADOS À TRANSMISSÃO DE ENERGIA

Regiões	Físico			Financeiro		
	Programado PPAG	Executado Jan/Dez	%	Programado PPAG	Executado Jan/Dez	%
Estadual	1	1	100,00	14.911.000,00	3.396.559,00	22,78
Total	1	1	100,00	14.911.000,00	3.396.559,00	22,78

RELATÓRIO INSTITUCIONAL DE MONITORAMENTO
DEMONSTRATIVO DE EXECUÇÃO FÍSICA E FINANCEIRA - JAN A DEZ
PROGRAMAS ASSOCIADOS
REDE DE DESENVOLVIMENTO ECONÔMICO SUSTENTÁVEL

PROGRAMA : 250 - DISTRIBUIÇÃO DE ENERGIA ELÉTRICA

UNIDADE RESPONSÁVEL : 5401 - CEMIG DISTRIBUIÇÃO S.A.

OBJETIVO: AUMENTAR A EXTENSÃO EM KM (QUILÔMETROS) DE LINHAS DE SUBTRANSMISSÃO, A CAPACIDADE INSTALADA DE SUBESTAÇÕES EM MVA (MEGA VOLT AMPERE), O NÚMERO DE NOVOS CONSUMIDORES LIGADOS E O AUMENTO DA VENDA DE ENERGIA, BEM COMO ATENDER AOS REQUISITOS DO CONTRATO DE CONCESSÃO E DO ORGÃO REGULADOR AGENCIA NACIONAL DE ENERGIA ELÉTRICA - (ANEEL).

PÚBLICO ALVO: INDÚSTRIA E COMÉRCIO E A POPULAÇÃO DO ESTADO DE MINAS GERAIS.

Regiões	Financeiro		
	Programado PPAG	Executado Jan/Dez	%
Central	0,00	58.039.000,00	-
Centro Oeste	0,00	5.245.000,00	-
Estadual	461.876.000,00	341.938.510,00	74,03
Mata	0,00	409.000,00	-
Noroeste de Minas	0,00	1.195.000,00	-
Norte de Minas	0,00	340.000,00	-
Rio Doce	0,00	30.000,00	-
Sul de Minas	0,00	20.000,00	-
Triângulo	0,00	6.213.000,00	-
Total	461.876.000,00	413.429.510,00	89,51

AÇÕES DO PROGRAMA POR UNIDADE ORÇAMENTÁRIA

5401 - CEMIG DISTRIBUIÇÃO S.A.

AÇÃO : 8019 - MANUTENÇÃO DA INFRAESTRUTURA DE APOIO DA DISTRIBUIÇÃO

Produto : INFRAESTRUTURA MELHORADA Unidade de Medida : UNIDADE

DETALHAMENTO DO PRODUTO: MANUTENÇÃO IMPLANTADA PARA FUNCIONAMENTO DA DISTRIBUIÇÃO DE ENERGIA - LOGÍSTICA E APOIO

FINALIDADE: PRESTAR SERVIÇOS DE APOIO GERAL, AUTOMAÇÃO, TELECOMUNICAÇÃO, INSTALAÇÕES GERAIS, MAPEAMENTO E CADASTRO ASSOCIADOS À DISTRIBUIÇÃO DE ENERGIA.

Regiões	Físico			Financeiro		
	Programado PPAG	Executado Jan/Dez	%	Programado PPAG	Executado Jan/Dez	%
Central	0	0	-	0,00	58.039.000,00	-
Centro Oeste	0	0	-	0,00	5.245.000,00	-
Estadual	1	1	100,00	461.876.000,00	341.938.510,00	74,03
Mata	0	0	-	0,00	409.000,00	-
Noroeste de Minas	0	0	-	0,00	1.195.000,00	-
Norte de Minas	0	0	-	0,00	340.000,00	-
Rio Doce	0	0	-	0,00	30.000,00	-
Sul de Minas	0	0	-	0,00	20.000,00	-
Triângulo	0	0	-	0,00	6.213.000,00	-
Total	1	1	100,00	461.876.000,00	413.429.510,00	89,51

PROGRAMA : 252 - NOVOS INVESTIMENTOS EM USINAS, SUBESTAÇÕES E LINHAS DE TRANSMISSÃO

UNIDADE RESPONSÁVEL : 5121 - COMPANHIA ENERGÉTICA DE MINAS GERAIS

OBJETIVO: AUMENTAR A CAPACIDADE INSTALADA DE GERAÇÃO E TRANSMISSÃO POR MEIO DOS NOVOS INVESTIMENTOS EM USINAS, SUBESTAÇÕES E LINHAS DE TRANSMISSÃO.

PÚBLICO ALVO: INDÚSTRIA, COMÉRCIO E POPULAÇÃO DO ESTADO DE MINAS GERAIS.

Regiões	Financeiro		
	Programado PPAG	Executado Jan/Dez	%
Estadual	36.555.000,00	0,00	0,00
Total	36.555.000,00	0,00	0,00

RELATÓRIO INSTITUCIONAL DE MONITORAMENTO
DEMONSTRATIVO DE EXECUÇÃO FÍSICA E FINANCEIRA - JAN A DEZ
PROGRAMAS ASSOCIADOS
REDE DE DESENVOLVIMENTO ECONÔMICO SUSTENTÁVEL

AÇÕES DO PROGRAMA POR UNIDADE ORÇAMENTÁRIA

5121 - COMPANHIA ENERGÉTICA DE MINAS GERAIS

AÇÃO : 3035 - AQUISIÇÃO DE ATIVOS

Produto : APORTE REALIZADO **Unidade de Medida : R\$ MIL**

DETALHAMENTO DO PRODUTO: RECURSOS DESTINADOS PARA NOVOS INVESTIMENTOS QUE AGREGUEM VALOR À CEMIG.

FINALIDADE: AUMENTAR A CAPACIDADE INSTALADA DE GERAÇÃO E TRANSMISSÃO DE ENERGIA

Regiões	Físico			Financeiro		
	Programado PPAG	Executado Jan/Dez	%	Programado PPAG	Executado Jan/Dez	%
Estadual	36.555	0	0,00	36.555.000,00	0,00	0,00
Total	36.555	0	0,00	36.555.000,00	0,00	0,00

PROGRAMA : 253 - APORTE DE CAPITAL - CEMIG

UNIDADE RESPONSÁVEL : 5121 - COMPANHIA ENERGÉTICA DE MINAS GERAIS

OBJETIVO: APORTAR RECURSOS PARA PROPICIAR O PAGAMENTO AOS ACIONISTAS QUE NÃO REINVERTERÃO SEUS DIVIDENDOS NA EMPRESA.

PÚBLICO ALVO: ACIONISTAS E GOVERNO DO ESTADO DE MINAS GERAIS.

Regiões	Financeiro		
	Programado PPAG	Executado Jan/Dez	%
Estadual	43.195.000,00	819.308.087,00	1.896,77
Total	43.195.000,00	819.308.087,00	1.896,77

AÇÕES DO PROGRAMA POR UNIDADE ORÇAMENTÁRIA

5121 - COMPANHIA ENERGÉTICA DE MINAS GERAIS

AÇÃO : 6013 - APORTE DE CAPITAL - PARTICIPAÇÕES SOCIETÁRIAS

Produto : APORTE REALIZADO **Unidade de Medida : R\$ MIL**

DETALHAMENTO DO PRODUTO: APORTAR RECURSOS EM OUTRAS EMPRESAS DO GRUPO CEMIG

FINALIDADE: APORTAR RECURSOS EM OUTRAS EMPRESAS DO GRUPO CEMIG POR MEIO DAS PARTICIPAÇÕES SOCIETÁRIAS

Regiões	Físico			Financeiro		
	Programado PPAG	Executado Jan/Dez	%	Programado PPAG	Executado Jan/Dez	%
Estadual	43.194	21.991	50,91	43.194.000,00	21.991.087,00	50,91
Total	43.194	21.991	50,91	43.194.000,00	21.991.087,00	50,91

AÇÃO : 8023 - DISTRIBUIÇÃO DE DIVIDENDOS

Produto : VALOR PAGO **Unidade de Medida : R\$ MIL**

DETALHAMENTO DO PRODUTO: RECURSOS DESTINADOS À DISTRIBUIÇÃO DE DIVIDENDOS DE ACORDO COM A PARTICIPAÇÃO ACIONÁRIA DAS EMPRESAS

FINALIDADE: APORTAR RECURSOS PARA PROPICIAR O PAGAMENTO AOS ACIONISTAS QUE NÃO REINVERTERÃO SEUS DIVIDENDOS NA EMPRESA.

Regiões	Físico			Financeiro		
	Programado PPAG	Executado Jan/Dez	%	Programado PPAG	Executado Jan/Dez	%
Estadual	1	797.317	79.731.700,00	1.000,00	797.317.000,00	79.731.700,00
Total	1	797.317	79.731.700,00	1.000,00	797.317.000,00	79.731.700,00

RELATÓRIO INSTITUCIONAL DE MONITORAMENTO
DEMONSTRATIVO DE EXECUÇÃO FÍSICA E FINANCEIRA - JAN A DEZ
PROGRAMAS ASSOCIADOS
REDE DE DESENVOLVIMENTO ECONÔMICO SUSTENTÁVEL

PROGRAMA : 256 - GESTÃO DE NEGÓCIOS

UNIDADE RESPONSÁVEL : 5011 - COMPANHIA DE DESENVOLVIMENTO ECONÔMICO DE MINAS GERAIS

OBJETIVO: PROMOVER O DESENVOLVIMENTO ECONÔMICO E SOCIAL DO ESTADO POR MEIO DA GESTÃO DE NEGÓCIOS, DE ARRENDAMENTOS MINERO-INDUSTRIAIS, DE HOTÉIS, PARQUES, BALNEÁRIOS E TURISMO EMPRESARIAL.

PÚBLICO ALVO: OS MUNICÍPIOS ONDE ESTÃO LOCALIZADOS OS NEGÓCIOS DA COMPANHIA DE DESENVOLVIMENTO ECONÔMICO DE MINAS GERAIS - CODEMIG, SETOR DE TURISMO EM GERAL.

Regiões	Financeiro		
	Programado PPAG	Executado Jan/Dez	%
Alto Paranaíba	11.500.000,00	2.642.937,00	22,98
Central	26.780.000,00	46.789.663,16	174,72
Estadual	1.380.000,00	324.448,00	23,51
Mata	500.000,00	23.109,00	4,62
Norte de Minas	46.834.840,00	0,00	0,00
Sul de Minas	24.050.000,00	6.834.920,00	28,42
Triângulo	2.800.000,00	200.668,00	7,17
Total	113.844.840,00	56.815.745,16	49,91

AÇÕES DO PROGRAMA POR UNIDADE ORÇAMENTÁRIA

5011 - COMPANHIA DE DESENVOLVIMENTO ECONÔMICO DE MINAS GERAIS

AÇÃO : 3016 - IMPLANTAÇÃO DE INFRAESTRUTURA PARA ÁREAS INDUSTRIAIS

Produto : EMPREENDIMENTO APOIADO

Unidade de Medida : EMPREENDIMENTO

DETALHAMENTO DO PRODUTO: O PRODUTO DEFINE O QUANTITATIVO DE ÁREAS PLANEJADAS, EM MUNICÍPIOS SELECIONADOS, QUE RECEBERÃO INFRA ESTRUTURA PARA USO INDUSTRIAL DE MÉDIO E GRANDE PORTE

FINALIDADE: CONTRIBUIR PARA O DESENVOLVIMENTO INDUSTRIAL DO ESTADO APROVEITANDO OPORTUNIDADES LOCACIONAIS E ASSESSORAR OS MUNICÍPIOS PARA GARANTIR A SUSTENTABILIDADE NA GERAÇÃO DE EMPREGO E RENDA À POPULAÇÃO, AUMENTANDO O PIB MUNICIPAL E CRIANDO VANTAGENS COMPETITIVAS REGIONAIS.

Regiões	Físico			Financeiro		
	Programado PPAG	Executado Jan/Dez	%	Programado PPAG	Executado Jan/Dez	%
Central	0	1	-	0,00	146.140,00	-
Triângulo	1	0	0,00	2.800.000,00	0,00	0,00
Total	1	1	100,00	2.800.000,00	146.140,00	5,22

AÇÃO : 3017 - PROJETO ÓLEO E GÁS NATURAL

Produto : PROJETO E PESQUISA CONCLUÍDO

Unidade de Medida : PROJETO / PESQUISA

DETALHAMENTO DO PRODUTO: O PRODUTO INDICA O NÚMERO DE PESQUISAS E PROJETOS DESENVOLVIDOS PARA EXPLORAÇÃO DE ÓLEO E GÁS NATURAL.

FINALIDADE: REALIZAR PESQUISAS E EXPLORAÇÃO DE ÓLEO E GÁS NATURAL EM ÁREAS SELECIONADAS E PREDEFINIDAS, PARA CONCESSÃO, PELA ANP - AGÊNCIA NACIONAL DO PETRÓLEO.

Regiões	Físico			Financeiro		
	Programado PPAG	Executado Jan/Dez	%	Programado PPAG	Executado Jan/Dez	%
Estadual	0	0	-	0,00	324.448,00	-
Norte de Minas	1	0	0,00	46.834.840,00	0,00	0,00
Total	1	0	0,00	46.834.840,00	324.448,00	0,69

RELATÓRIO INSTITUCIONAL DE MONITORAMENTO
DEMONSTRATIVO DE EXECUÇÃO FÍSICA E FINANCEIRA - JAN A DEZ
PROGRAMAS ASSOCIADOS
REDE DE DESENVOLVIMENTO ECONÔMICO SUSTENTÁVEL

AÇÃO : 3020 - CONSTRUÇÃO, REFORMA E RESTAURAÇÃO DOS IMÓVEIS DA CODEMIG

Produto : OBRA EXECUTADA **Unidade de Medida : OBRA**

DETALHAMENTO DO PRODUTO: O PRODUTO INDICA O NÚMERO DE OBRAS CIVIS EXECUTADAS POR CONSTRUÇÃO, REFORMA OU RESTAURAÇÃO, NOS IMÓVEIS DA CODEMIG, DE FORMA REGIONALIZADA, IDENTIFICADAS POR LOCALIZADOR.

FINALIDADE: PROPICIAR O INCREMENTO NO NÍVEL DA RENDA, EM MUNICÍPIOS MINEIROS, FOMENTADOS POR UNIDADES ESTRATÉGICAS DE NEGÓCIOS, ADVINDAS DA CONSTRUÇÃO, REFORMA OU RESTAURAÇÃO DE CENTROS DE FEIRAS E EXPOSIÇÕES - EXPOMINAS, DOS IMÓVEIS DA CODEMIG SITUADOS EM ESTÂNCIAS HIDROMINERAIS, PROPICIANDO O AUMENTO DO FLUXO DE TURISTAS E INGRESSO DE EMPRESÁRIOS, EM VÁRIAS ATIVIDADES ECONÔMICAS, ALAVANCANDO O TURISMO DE NEGÓCIOS, A OCUPAÇÃO HOTELEIRA, ALÉM DA RECUPERAÇÃO E RESTAURAÇÃO DE PATRIMÔNIO HISTÓRICO.

Regiões	Físico			Financeiro		
	Programado PPAG	Executado Jan/Dez	%	Programado PPAG	Executado Jan/Dez	%
Alto Paranaíba	3	0	0,00	11.500.000,00	2.573.258,00	22,38
Central	3	2	66,67	22.830.000,00	45.399.183,00	198,86
Mata	1	0	0,00	500.000,00	0,00	0,00
Sul de Minas	7	2	28,57	24.050.000,00	6.834.920,00	28,42
Triângulo	0	0	-	0,00	1.251,00	-
Total	14	4	28,57	58.880.000,00	54.808.612,00	93,09

AÇÃO : 8009 - GESTÃO AMBIENTAL EM ÁREAS DE ATUAÇÃO DA CODEMIG

Produto : AÇÃO AMBIENTAL APOIADA **Unidade de Medida : AÇÃO**

DETALHAMENTO DO PRODUTO: ADEQUAÇÃO EM ATENDIMENTO A LEGISLAÇÃO, NORMAS E REGULAMENTOS E EMPREGO DE TECNOLOGIAS MAIS APROPRIADAS À REDUÇÃO DOS IMPACTOS AMBIENTAIS E A PREVENÇÃO DA POLUIÇÃO.

FINALIDADE: ATENDER À POLÍTICA AMBIENTAL VIABILIZANDO A IMPLANTAÇÃO DE PROJETOS EXECUTIVOS DE DESENVOLVIMENTO REGIONAL NAS ÁREAS DE ATUAÇÃO DA CODEMIG, ELIMINANDO O PASSIVO E PROMOVENDO A SUSTENTABILIDADE ECOLÓGICA COM A MINIMIZAÇÃO DOS IMPACTOS E A DEGRADAÇÃO DO AMBIENTE ORIUNDAS DO DESENVOLVIMENTO.

Regiões	Físico			Financeiro		
	Programado PPAG	Executado Jan/Dez	%	Programado PPAG	Executado Jan/Dez	%
Alto Paranaíba	0	0	-	0,00	69.679,00	-
Central	0	1	-	0,00	147.193,00	-
Estadual	25	0	0,00	1.380.000,00	0,00	0,00
Mata	0	0	-	0,00	23.109,00	-
Triângulo	0	11	-	0,00	199.417,00	-
Total	25	12	48,00	1.380.000,00	439.398,00	31,84

5241 - COMPANHIA MINEIRA DE PROMOÇÕES

AÇÃO : 8006 - GERENCIAMENTO DOS ESPAÇOS MINASCENTRO E EXPOMINAS/BH

Produto : EVENTO REALIZADO **Unidade de Medida : EVENTO**

DETALHAMENTO DO PRODUTO: NÚMERO DE EVENTOS REALIZADOS NAS DEPENDÊNCIAS DO MINASCENTRO E EXPOMINAS-BH, VISANDO AO DESENVOLVIMENTO DO TURISMO DE NEGÓCIOS EM MINAS GERAIS.

FINALIDADE: GERENCIAMENTO DOS ESPAÇOS MINASCENTRO E EXPOMINAS/BH, OBJETIVANDO O INCREMENTO DO TURISMO DE NEGÓCIOS E DOTAR O ESTADO DE MINAS GERAIS DA MELHOR INFRAESTRUTURA POSSÍVEL PARA A REALIZAÇÃO DE EVENTOS DE GRANDE PORTE.

Regiões	Físico			Financeiro		
	Programado PPAG	Executado Jan/Dez	%	Programado PPAG	Executado Jan/Dez	%
Central	60	132	220,00	3.950.000,00	1.097.147,16	27,78
Total	60	132	220,00	3.950.000,00	1.097.147,16	27,78

PROGRAMA : 262 - DESENVOLVIMENTO DE ATIVIDADES DE EDUCAÇÃO, CAPACITAÇÃO E PESQUISA APLICADA EM ÁGUAS

UNIDADE RESPONSÁVEL : 2451 - FUNDAÇÃO CENTRO INTERNACIONAL DE EDUCAÇÃO, CAPACITAÇÃO E PESQUISA APLICADAS EM ÁGUAS

OBJETIVO: EDUCAR, CAPACITAR, FORMAR RECURSOS HUMANOS E REALIZAR PESQUISAS PARA A DEFESA E PRESERVAÇÃO DO MEIO AMBIENTE RELATIVOS À GESTÃO DOS RECURSOS HÍDRICOS, TRANSFORMANDO ASSIM A COMUNIDADE NUMA FONTE DE DIFUSÃO E PROMOÇÃO DE AÇÕES PRESERVACIONISTAS.

PÚBLICO ALVO: PROFISSIONAIS DE SETORES DIVERSOS AFEITOS AOS RECURSOS HÍDRICOS DO ESTADO DE MINAS GERAIS, DE OUTROS ESTADOS BRASILEIROS E DE PAÍSES DA AMÉRICA LATINA E ÁFRICA PORTUGUESA PARA APRIMORAMENTO E MULTIPLICAÇÃO DE CONHECIMENTO TÉCNICO. POPULAÇÃO DAS COMUNIDADES RURAIS E URBANAS DA ÁREA DE ABRANGÊNCIA DO PROJETO, NA MEDIDA EM QUE AS AÇÕES A SEREM DESENVOLVIDAS PARA O ENFRENTAMENTO DA DEGRADAÇÃO AMBIENTAL POSSIBILITARÃO UM CRESCIMENTO ORDENADO, E, CONSEQÜENTEMENTE, UMA MELHOR QUALIDADE DE VIDA, ATRAVÉS DA SUSTENTABILIDADE ECONÔMICA, SOCIAL E CULTURAL DECORRENTE.

Regiões	Financeiro		
	Programado PPAG	Executado Jan/Dez	%
Triângulo	6.149.332,00	1.427.791,41	23,22
Total	6.149.332,00	1.427.791,41	23,22

RELATÓRIO INSTITUCIONAL DE MONITORAMENTO
DEMONSTRATIVO DE EXECUÇÃO FÍSICA E FINANCEIRA - JAN A DEZ
PROGRAMAS ASSOCIADOS
REDE DE DESENVOLVIMENTO ECONÔMICO SUSTENTÁVEL

AÇÕES DO PROGRAMA POR UNIDADE ORÇAMENTÁRIA

2451 - FUNDAÇÃO CENTRO INTERNACIONAL DE EDUCAÇÃO, CAPACITAÇÃO E PESQUISA APLICADAS EM ÁGUAS

Ação : 4414 - ESTRUTURAÇÃO DA CIDADE DAS ÁGUAS

Ação com meta física não cumulativa

Produto : UNIDADE ESTRUTURADA **Unidade de Medida : UNIDADE**

DETALHAMENTO DO PRODUTO: A UNIDADE DEVERÁ RECEBER EQUIPAMENTOS, ADEQUAÇÕES FÍSICAS E PROVIMENTO DE SERVIÇOS E DE MATERIAIS DE CONSUMO E PERMANENTE NECESSÁRIOS AO BOM FUNCIONAMENTO DA ESTRUTURA.

FINALIDADE: AQUISIÇÃO DE MÓVEIS E EQUIPAMENTOS PARA ESTRUTURAÇÃO DA CIDADE DAS ÁGUAS - FUNDAÇÃO HIDROEX.

Regiões	Físico			Financeiro		
	Programado PPAG	Executado Jan/Dez	%	Programado PPAG	Executado Jan/Dez	%
Triângulo	1	0	0,00	5.000.000,00	0,00	0,00
Total	1	0	0,00	5.000.000,00	0,00	0,00

AÇÃO : 4496 - DESENVOLVIMENTO DE ATIVIDADES DE EDUCAÇÃO E CAPACITAÇÃO EM RECURSOS HÍDRICOS

Produto : PESSOA ENVOLVIDA **Unidade de Medida : PESSOA**

DETALHAMENTO DO PRODUTO: PESSOAS QUE PARTICIPAM DE CURSOS, SEMINÁRIOS, CONGRESSOS E AFINS PROMOVIDOS PELA FUNDAÇÃO HIDROEX.

FINALIDADE: EDUCAR, CAPACITAR E FORMAR RECURSOS HUMANOS PARA A DEFESA E PRESERVAÇÃO DO MEIO AMBIENTE, RELATIVOS À GESTÃO DOS RECURSOS HÍDRICOS, TRANSFORMANDO, ASSIM, A COMUNIDADE NUMA FONTE DE DIFUSÃO E PROMOÇÃO DE AÇÕES DE PRESERVAÇÃO AMBIENTAL.

Regiões	Físico			Financeiro		
	Programado PPAG	Executado Jan/Dez	%	Programado PPAG	Executado Jan/Dez	%
Triângulo	500	0	0,00	869.404,00	1.427.791,41	164,23
Total	500	0	0,00	869.404,00	1.427.791,41	164,23

AÇÃO : 4573 - DESENVOLVIMENTO DE ATIVIDADES DE PESQUISA APLICADA EM ÁGUAS

Produto : PROJETO DE PESQUISA EM DESENVOLVIMENTO **Unidade de Medida : PROJETO / PESQUISA**

DETALHAMENTO DO PRODUTO: PROJETOS DE PESQUISAS, SEMINÁRIOS, CONGRESSOS E PROJETOS DEMONSTRATIVOS E DE EXTENSÃO EM RECURSOS HÍDRICOS.

FINALIDADE: REALIZAR PESQUISAS EM RECURSOS HÍDRICOS, ESPECIALMENTE COM FOCO EM PROTEÇÃO E CONSERVAÇÃO AMBIENTAL

Regiões	Físico			Financeiro		
	Programado PPAG	Executado Jan/Dez	%	Programado PPAG	Executado Jan/Dez	%
Triângulo	15	0	0,00	279.928,00	0,00	0,00
Total	15	0	0,00	279.928,00	0,00	0,00

PROGRAMA : 264 - APOIO FINANCEIRO A IMPLEMENTAÇÃO DE CONTRATOS DE PPP

UNIDADE RESPONSÁVEL : 4481 - FUNDO DE PARCERIAS PÚBLICO-PRIVADAS DO ESTADO DE MINAS GERAIS

OBJETIVO: DAR APOIO A GESTÃO FINANCEIRA DO PROGRAMA DE PARCERIAS PÚBLICO-PRIVADAS, INSTITUÍDO PELA LEI ESTADUAL Nº 14.868, DE 18/12/03, COM O OBJETIVO DE FOMENTAR A REALIZAÇÃO DE EMPREENDIMENTOS PARA O DESENVOLVIMENTO ECONÔMICO DO ESTADO ATRAVÉS DA CONSTRUÇÃO, REFORMA, RECUPERAÇÃO, MELHORAMENTO E AMPLIAÇÃO DE OBRAS E INSTALAÇÕES, BEM COMO A PRESTAÇÃO DE SERVIÇOS QUE ATENDAM ÀS CONDIÇÕES PREVISTAS EM LEI E QUE POSSIBILITEM O DESENVOLVIMENTO SOCIAL E/OU ECONÔMICO DE REGIÕES OU LOCALIDADES NO ESTADO DE MINAS GERAIS.

PÚBLICO ALVO: DESTINATÁRIOS DOS SERVIÇOS PRESTADOS NO ÂMBITO DO PROGRAMA ESTADUAL DE PARCERIAS PÚBLICO-PRIVADAS

Regiões	Financeiro		
	Programado PPAG	Executado Jan/Dez	%
Central	3.200,00	0,00	0,00
Centro Oeste	1.000,00	0,00	0,00
Estadual	1.000,00	0,00	0,00
Mata	200,00	0,00	0,00
Norte de Minas	200,00	0,00	0,00
Rio Doce	200,00	0,00	0,00
Sul de Minas	100,00	0,00	0,00
Triângulo	100,00	0,00	0,00
Total	6.000,00	0,00	0,00

RELATÓRIO INSTITUCIONAL DE MONITORAMENTO
DEMONSTRATIVO DE EXECUÇÃO FÍSICA E FINANCEIRA - JAN A DEZ
PROGRAMAS ASSOCIADOS
REDE DE DESENVOLVIMENTO ECONÔMICO SUSTENTÁVEL

AÇÕES DO PROGRAMA POR UNIDADE ORÇAMENTÁRIA

4481 - FUNDO DE PARCERIAS PÚBLICO-PRIVADAS DO ESTADO DE MINAS GERAIS

AÇÃO : 4343 - CONTRATO DE PPP RESÍDUOS SÓLIDOS URBANOS

Produto : CONTRATO DE CONCESSÃO GERENCIADO **Unidade de Medida : CONTRATO**

DETALHAMENTO DO PRODUTO: SUPORTE NA GESTÃO DO CONTRATO A FIM DE VIABILIZAR O CUMPRIMENTO DAS OBRIGAÇÕES DAS PARTES ENVOLVIDAS NO PROJETO.

FINALIDADE: APOIO A GESTÃO DO CONTRATO DE PPP NA MODALIDADE CONCESSÃO ADMINISTRATIVA, PARA A EXPLORAÇÃO DOS SERVIÇOS DE TRANSBORDO, TRATAMENTO E DISPOSIÇÃO FINAL DE RESÍDUOS URBANOS NOS MUNICÍPIOS CONVENIENTES DA REGIÃO METROPOLITANA DE BELO HORIZONTE E COLAR METROPOLITANO.

Regiões	Físico			Financeiro		
	Programado PPAG	Executado Jan/Dez	%	Programado PPAG	Executado Jan/Dez	%
Central	1	0	0,00	1.000,00	0,00	0,00
Total	1	0	0,00	1.000,00	0,00	0,00

AÇÃO : 4595 - CONTRATO DE PPP DA MG 050

Produto : CONTRATO DE CONCESSÃO GERENCIADO **Unidade de Medida : CONTRATO**

DETALHAMENTO DO PRODUTO: SUPORTE NA GESTÃO DO CONTRATO A FIM DE VIABILIZAR O CUMPRIMENTO DAS OBRIGAÇÕES DAS PARTES ENVOLVIDAS NO PROJETO.

FINALIDADE: APOIO A GESTÃO DO CONTRATO DE PPP NA MODALIDADE CONCESSÃO PATROCINADA PARA A EXPLORAÇÃO DA RODOVIA MG-050, NO TRECHO DE ENTRONCAMENTO BR-262 (JUATUBA) - ITAÚNA - DIVINÓPOLIS - FORMIGA - PIUMHI - PASSOS - SÃO SEBASTIÃO DO PARAÍSO, NO TRECHO ENTRº MG 050/ENTRº BR-265 DA BR 49115 DO KM 0,0 AO KM 4,65 E NO TRECHO SÃO SEBASTIÃO DO PARAÍSO - DIVISA MG/SP DA RODOVIA BR 265.

Regiões	Físico			Financeiro		
	Programado PPAG	Executado Jan/Dez	%	Programado PPAG	Executado Jan/Dez	%
Centro Oeste	1	0	0,00	1.000,00	0,00	0,00
Total	1	0	0,00	1.000,00	0,00	0,00

AÇÃO : 4597 - CONTRATO DE PPP COMPLEXO PENAL

Produto : CONTRATO DE CONCESSÃO GERENCIADO **Unidade de Medida : CONTRATO**

DETALHAMENTO DO PRODUTO: SUPORTE NA GESTÃO DO CONTRATO A FIM DE VIABILIZAR O CUMPRIMENTO DAS OBRIGAÇÕES DAS PARTES ENVOLVIDAS NO PROJETO.

FINALIDADE: APOIO A GESTÃO DO CONTRATO DE PPP NA MODALIDADE CONCESSÃO ADMINISTRATIVA PARA CONSTRUÇÃO E GESTÃO DO COMPLEXO PENAL EM RIBEIRÃO DAS NEVES.

Regiões	Físico			Financeiro		
	Programado PPAG	Executado Jan/Dez	%	Programado PPAG	Executado Jan/Dez	%
Central	1	0	0,00	1.000,00	0,00	0,00
Total	1	0	0,00	1.000,00	0,00	0,00

AÇÃO : 4599 - CONTRATO DE PPP UAI

Produto : CONTRATO DE CONCESSÃO GERENCIADO **Unidade de Medida : CONTRATO**

DETALHAMENTO DO PRODUTO: SUPORTE NA GESTÃO DO CONTRATO A FIM DE VIABILIZAR O CUMPRIMENTO DAS OBRIGAÇÕES DAS PARTES ENVOLVIDAS NO PROJETO.

FINALIDADE: APOIO A GESTÃO DO CONTRATO DE PPP NA MODALIDADE CONCESSÃO ADMINISTRATIVA PARA IMPLANTAÇÃO, OPERAÇÃO, MANUTENÇÃO E GESTÃO DAS UAI , NOS MUNICÍPIOS MUNICÍPIOS DE BETIM, GOVERNADOR VALADARES, JUIZ DE FORA, MONTES CLAROS, UBERLÂNDIA E VARGINHA.

Regiões	Físico			Financeiro		
	Programado PPAG	Executado Jan/Dez	%	Programado PPAG	Executado Jan/Dez	%
Central	1	0	0,00	200,00	0,00	0,00
Mata	0	0	-	200,00	0,00	0,00
Norte de Minas	0	0	-	200,00	0,00	0,00
Rio Doce	0	0	-	200,00	0,00	0,00
Sul de Minas	0	0	-	100,00	0,00	0,00
Triângulo	0	0	-	100,00	0,00	0,00
Total	1	0	0,00	1.000,00	0,00	0,00

RELATÓRIO INSTITUCIONAL DE MONITORAMENTO
DEMONSTRATIVO DE EXECUÇÃO FÍSICA E FINANCEIRA - JAN A DEZ
PROGRAMAS ASSOCIADOS
REDE DE DESENVOLVIMENTO ECONÔMICO SUSTENTÁVEL

AÇÃO : 4600 - OUTROS CONTRATOS DE PPP

Produto : CONTRATO DE CONCESSÃO GERENCIADO **Unidade de Medida : CONTRATO**

DETALHAMENTO DO PRODUTO: SUPORTE NA GESTÃO DO CONTRATO A FIM DE VIABILIZAR O CUMPRIMENTO DAS OBRIGAÇÕES DAS PARTES ENVOLVIDAS NO PROJETO.

FINALIDADE: APOIO NA GESTÃO DE OUTROS CONTRATOS DE PPP, NÃO INCLUIDOS NAS DEMAIS AÇÕES DESTE PROGRAMA.

Regiões	Físico			Financeiro		
	Programado PPAG	Executado Jan/Dez	%	Programado PPAG	Executado Jan/Dez	%
Estadual	1	0	0,00	1.000,00	0,00	0,00
Total	1	0	0,00	1.000,00	0,00	0,00

AÇÃO : 4604 - CONTRATO DE PPP MINEIRÃO

Produto : CONTRATO DE CONCESSÃO GERENCIADO **Unidade de Medida : CONTRATO**

DETALHAMENTO DO PRODUTO: SUPORTE NA GESTÃO DO CONTRATO A FIM DE VIABILIZAR O CUMPRIMENTO DAS OBRIGAÇÕES DAS PARTES ENVOLVIDAS NO PROJETO.

FINALIDADE: APOIO A GESTÃO DO CONTRATO DE PPP NA MODALIDADE CONCESSÃO ADMINISTRATIVA PARA A OPERAÇÃO E MANUTENÇÃO, PRECEDIDA DE OBRAS DE REFORMA, RENOVACÃO E ADEQUAÇÃO DO COMPLEXO DO MINEIRÃO.

Regiões	Físico			Financeiro		
	Programado PPAG	Executado Jan/Dez	%	Programado PPAG	Executado Jan/Dez	%
Central	1	0	0,00	1.000,00	0,00	0,00
Total	1	0	0,00	1.000,00	0,00	0,00

PROGRAMA : 267 - PROGRAMA DE GERAÇÃO DE RENDA

UNIDADE RESPONSÁVEL : 1481 - SECRETARIA DE ESTADO DE TRABALHO E DESENVOLVIMENTO SOCIAL

OBJETIVO: PROMOVER A INCLUSÃO PRODUTIVA E A GERAÇÃO DE RENDA DE EMPREENDEDORES, PROFISSIONAIS AUTÔNOMOS E PRODUTORES ECONÔMICOS SOLIDÁRIOS, POR MEIO DO ASSESSORAMENTO, DA FORMAÇÃO E QUALIFICAÇÃO, DO APOIO À COMERCIALIZAÇÃO, DO ACESSO AO CRÉDITO, ENTRE OUTROS, VISANDO A AUTONOMIA DOS GRUPOS ECONÔMICOS PRODUTIVOS.

PÚBLICO ALVO: EMPREENDEDORES, EMPREENDEDORES ECONÔMICOS SOLIDÁRIOS E PROFISSIONAIS AUTÔNOMOS DA POPULAÇÃO ECONOMICAMENTE ATIVA (PEA).

Regiões	Financeiro		
	Programado PPAG	Executado Jan/Dez	%
Alto Paranaíba	239.250,00	0,00	0,00
Central	369.713,00	423.527,85	114,56
Centro Oeste	119.713,00	0,00	0,00
Estadual	4.189.356,00	860.395,34	20,54
Jequitinhonha / Mucuri	119.713,00	0,00	0,00
Mata	119.713,00	0,00	0,00
Noroeste de Minas	119.713,00	0,00	0,00
Norte de Minas	119.713,00	148,60	0,12
Rio Doce	119.713,00	0,00	0,00
Sul de Minas	119.713,00	0,00	0,00
Triângulo	263.333,00	0,00	0,00
Total	5.899.643,00	1.284.071,79	21,77

RELATÓRIO INSTITUCIONAL DE MONITORAMENTO
DEMONSTRATIVO DE EXECUÇÃO FÍSICA E FINANCEIRA - JAN A DEZ
PROGRAMAS ASSOCIADOS
REDE DE DESENVOLVIMENTO ECONÔMICO SUSTENTÁVEL

AÇÕES DO PROGRAMA POR UNIDADE ORÇAMENTÁRIA

1481 - SECRETARIA DE ESTADO DE TRABALHO E DESENVOLVIMENTO SOCIAL

AÇÃO : 4173 - APOIO À COMERCIALIZAÇÃO DA ECONOMIA POPULAR SOLIDÁRIA

Produto : EMPREENDIMENTO APOIADO **Unidade de Medida : EMPREENDIMENTO**

DETALHAMENTO DO PRODUTO: CONSIDERA-SE QUE UM EMPREENDIMENTO FOI APOIADO NOS SEGUINTE CASOS: - PARTICIPAÇÃO EM EVENTOS QUE TENHAM COMO FINALIDADE A COMERCIALIZAÇÃO OU REALIZAÇÃO DE NEGÓCIOS OU; - PARTICIPAÇÃO DE REDES APOIADAS PELA POLÍTICA ESTADUAL DE FOMENTO À ECONOMIA POPULAR SOLIDÁRIA - PEFEPS OU; - PARTICIPAÇÃO EM ESPAÇOS (PONTOS FIXOS) DE COMERCIALIZAÇÃO APOIADOS PELA PEFEPS. - APOIO PARA TRANSPORTE QUE PERMITA A PARTICIPAÇÃO DO EMPREENDIMENTO EM FEIRAS COMERCIAIS.

FINALIDADE: APOIAR EMPREENDIMENTOS DA ECONOMIA POPULAR SOLIDÁRIA NA ÁREA DE COMERCIALIZAÇÃO DE PRODUTOS E SERVIÇOS, POR MEIO DA REALIZAÇÃO DE FEIRAS REGIONAIS E DA IMPLANTAÇÃO DE PONTOS FIXOS DE VENDA.

Regiões	Físico			Financeiro		
	Programado PPAG	Executado Jan/Dez	%	Programado PPAG	Executado Jan/Dez	%
Alto Paranaíba	2	0	0,00	239.250,00	0,00	0,00
Central	1	0	0,00	119.713,00	60.551,42	50,58
Centro Oeste	1	0	0,00	119.713,00	0,00	0,00
Estadual	1	0	0,00	119.713,00	472.841,14	394,98
Jequitinhonha / Mucuri	1	0	0,00	119.713,00	0,00	0,00
Mata	1	0	0,00	119.713,00	0,00	0,00
Noroeste de Minas	1	0	0,00	119.713,00	0,00	0,00
Norte de Minas	1	0	0,00	119.713,00	0,00	0,00
Rio Doce	1	0	0,00	119.713,00	0,00	0,00
Sul de Minas	1	0	0,00	119.713,00	0,00	0,00
Triângulo	1	0	0,00	263.333,00	0,00	0,00
Total	12	0	0,00	1.580.000,00	533.392,56	33,76

AÇÃO : 4197 - IMPLANTAÇÃO DE CENTRAL DE PRESTAÇÃO DE SERVIÇOS EVENTUAIS

Produto : TRABALHADOR INSERIDO NO MERCADO DE TRABALHO **Unidade de Medida : TRABALHADOR**

DETALHAMENTO DO PRODUTO: A CENTRAL DE PRESTAÇÃO DE SERVIÇOS É UMA CENTRAL DE ENCAMINHAMENTO DE PROFISSIONAIS AUTÔNOMOS PARA ATENDIMENTO DE DEMANDAS DE SERVIÇOS EVENTUAIS LEVANTADOS NO MERCADO. TAL ESTRUTURA REALIZA UMA SÉRIE DE AGENDAMENTOS DE SERVIÇOS SOLICITADOS, PARA OS QUAIS ENCAMINHA PROFISSIONAIS AUTÔNOMOS QUALIFICADOS CADASTRADOS. CADA INTERMEDIÇÃO BEM SUCEDIDA GERA RENDA AO PROFISSIONAL AUTÔNOMO, BEM COMO SUPRE UMA DEMANDA PELO SERVIÇO NO MERCADO.

FINALIDADE: PROMOVER A INTERMEDIÇÃO DE MÃO DE OBRA DOS TRABALHADORES AUTÔNOMOS COM VISTAS À GERAÇÃO DE RENDA, INCLUSÃO PRODUTIVA E OPORTUNIDADES DE TRABALHO AOS TRABALHADORES AUTÔNOMOS;

Regiões	Físico			Financeiro		
	Programado PPAG	Executado Jan/Dez	%	Programado PPAG	Executado Jan/Dez	%
Central	1.500	541	36,07	250.000,00	0,00	0,00
Total	1.500	541	36,07	250.000,00	0,00	0,00

AÇÃO : 4201 - APOIO À INCLUSÃO PRODUTIVA

Produto : PESSOA BENEFICIADA **Unidade de Medida : PESSOA**

DETALHAMENTO DO PRODUTO: PESSOA BENEFICIADA SERÁ AQUELA IDENTIFICADA E ATENDIDA PELO PROJETO DE INCLUSÃO PRODUTIVA DE MINAS GERAIS. ESTA IDENTIFICAÇÃO E ATENDIMENTO SERÃO REALIZADOS PELOS TÉCNICOS CONTRATADOS PARA ATUAREM NOS NÚCLEOS DE INCLUSÃO PRODUTIVA, LOCALIZADOS NA RMBH E NAS REGIÕES NORTE E VALE DO JEQUITINHONHA DO ESTADO, POR MEIO DE AÇÕES COMO QUALIFICAÇÃO PROFISSIONAL, APOIO NA BUSCA POR CRÉDITO, ASSESSORIAS ESPECIALIZADAS, TAIS COMO DESIGN DE EMBALAGENS, APRESENTAÇÃO DOS PRODUTOS, ASSESSORIA CONTÁBIL, ADMINISTRATIVA E JURÍDICA.

FINALIDADE: PROMOVER A GERAÇÃO DE RENDA PARA PESSOAS DE FAMÍLIAS INSCRITAS NO CADÚNICO, POR MEIO DA POTENCIALIZAÇÃO DE EMPREENDIMENTOS INDIVIDUAIS, FAMILIARES E COLETIVOS.

Regiões	Físico			Financeiro		
	Programado PPAG	Executado Jan/Dez	%	Programado PPAG	Executado Jan/Dez	%
Estadual	50	0	0,00	50.000,00	0,00	0,00
Total	50	0	0,00	50.000,00	0,00	0,00

RELATÓRIO INSTITUCIONAL DE MONITORAMENTO
DEMONSTRATIVO DE EXECUÇÃO FÍSICA E FINANCEIRA - JAN A DEZ
PROGRAMAS ASSOCIADOS
REDE DE DESENVOLVIMENTO ECONÔMICO SUSTENTÁVEL

AÇÃO : 4584 - FOMENTO E APOIO AOS EMPREENDIMENTOS DA ECONOMIA POPULAR SOLIDÁRIA

Produto : EMPREENDIMENTO APOIADO **Unidade de Medida : EMPREENDIMENTO**

DETALHAMENTO DO PRODUTO: CONSIDERA-SE QUE UM EMPREENDIMENTO FOI APOIADO NOS SEGUINTE CASOS: - PARTICIPAÇÃO DO GRUPO OU INTEGRANTES DO GRUPO EM UMA OU MAIS AÇÕES DE CAPACITAÇÃO E QUALIFICAÇÃO, COM FREQUÊNCIA DE 70% NO TOTAL DA ATIVIDADE; - ASSESSORAMENTO AO EMPREENDIMENTO EM ÁREAS ESPECÍFICAS CUJO RESULTADO SEJA SISTEMATIZADO EM RELATÓRIO COM CONCLUSÕES E ENCAMINHAMENTOS; - INCUBAÇÃO DO EMPREENDIMENTO NA INCUBADORA PÚBLICA.

FINALIDADE: PROMOVER O FORTALECIMENTO DAS ATIVIDADES DOS EMPREENDIMENTOS DA ECONOMIA POPULAR SOLIDÁRIA POR MEIO DE AÇÕES DE FORMAÇÃO, ASSESSORAMENTO TÉCNICO, DESENVOLVIMENTO DE TECNOLOGIAS SOCIAIS E APOIO A INVESTIMENTOS EM INFRAESTRUTURA.

Regiões	Físico			Financeiro		
	Programado PPAG	Executado Jan/Dez	%	Programado PPAG	Executado Jan/Dez	%
Central	0	24	-	0,00	362.976,43	-
Estadual	100	0	0,00	4.019.643,00	387.554,20	9,64
Jequitinhonha / Mucuri	0	174	-	0,00	0,00	-
Noroeste de Minas	0	117	-	0,00	0,00	-
Norte de Minas	0	258	-	0,00	148,60	-
Total	100	573	573,00	4.019.643,00	750.679,23	18,68

PROGRAMA : 268 - EXPLORAÇÃO ECONÔMICA DE RECURSOS HÍDRICOS

UNIDADE RESPONSÁVEL : 5501 - COPASA - ÁGUAS MINERAIS DE MINAS S/A

OBJETIVO: EXPLORAR ECONOMICAMENTE OS RECURSOS HÍDRICOS E AS FONTES DE ÁGUAS MINERAIS SOB LICENÇA DA COMPANHIA.

PÚBLICO ALVO: POPULAÇÃO DO ESTADO DE MINAS GERAIS E CONSUMIDORES EM OUTROS ESTADOS

Regiões	Financeiro		
	Programado PPAG	Executado Jan/Dez	%
Estadual	50.000,00	0,00	0,00
Total	50.000,00	0,00	0,00

AÇÕES DO PROGRAMA POR UNIDADE ORÇAMENTÁRIA

5501 - COPASA - ÁGUAS MINERAIS DE MINAS S/A

AÇÃO : 8027 - EXPLORAÇÃO DE FONTES DE ÁGUAS MINERAIS

Produto : ÁGUA ENVAZADA **Unidade de Medida : MILHÕES DE LITROS**

DETALHAMENTO DO PRODUTO: LITROS ENVASADOS DE ÁGUA MINERAL DAS FONTES NATURAIS

FINALIDADE: EXPLORAR ECONOMICAMENTE RECURSOS HIDROMINERAIS, INCLUSIVE DOS PARQUES DE ÁGUAS

Regiões	Físico			Financeiro		
	Programado PPAG	Executado Jan/Dez	%	Programado PPAG	Executado Jan/Dez	%
Estadual	21	1	4,76	50.000,00	0,00	0,00
Total	21	1	4,76	50.000,00	0,00	0,00

PROGRAMA : 284 - FOMENTO AO CRESCIMENTO DAS MICROEMPRESAS E EMPRESAS DE PEQUENO PORTE DE MINAS GERAIS

UNIDADE RESPONSÁVEL : 1461 - SECRETARIA DE ESTADO DE DESENVOLVIMENTO ECONÔMICO

OBJETIVO: CRIAR UM AMBIENTE FAVORÁVEL AO CRESCIMENTO DAS MICROEMPRESAS E EMPRESAS DE PEQUENO PORTE COM A ARTICULAÇÃO DE POLÍTICAS PÚBLICAS QUE ESTIMULEM O AUMENTO SUSTENTÁVEL DO FATURAMENTO E CONSEQUENTE PROGRESSÃO DE PORTE.

PÚBLICO ALVO: MICROEMPRESAS E EMPRESAS DE PEQUENO PORTE DO ESTADO.

Regiões	Financeiro		
	Programado PPAG	Executado Jan/Dez	%
Central	10.120.000,00	0,00	0,00
Estadual	1.000,00	0,00	0,00
Total	10.121.000,00	0,00	0,00

RELATÓRIO INSTITUCIONAL DE MONITORAMENTO
DEMONSTRATIVO DE EXECUÇÃO FÍSICA E FINANCEIRA - JAN A DEZ
PROGRAMAS ASSOCIADOS
REDE DE DESENVOLVIMENTO ECONÔMICO SUSTENTÁVEL

AÇÕES DO PROGRAMA POR UNIDADE ORÇAMENTÁRIA

1461 - SECRETARIA DE ESTADO DE DESENVOLVIMENTO ECONÔMICO

AÇÃO : 4608 - ARTICULAÇÃO DE POLÍTICAS PÚBLICAS PARA O SEGMENTO DAS MICROEMPRESAS E EMPRESAS DE PEQUENO PORTE

Produto : ARTICULAÇÃO EFETUADA **Unidade de Medida : UNIDADE**

DETALHAMENTO DO PRODUTO: A ARTICULAÇÃO EFETUADA REFERE-SE A: PROPOSTA APROVADA NA ASSEMBLÉIA GERAL DO FÓRUM PERMANENTE MINEIRO DAS MICROEMPRESAS E EMPRESAS DE PEQUENO PORTE-FOPEMIMPE, ANALISADA PELA SECRETARIA GERAL DO FÓRUM E ENCAMINHADA MEDIANTE TERMO DE ENCAMINHAMENTO DE PROPOSTAS ASSINADO PELO ENTE RESPONSÁVEL POR SUA EXECUÇÃO; OU, AÇÃO IDENTIFICADA COMO RELEVANTE PARA OS PEQUENOS NEGÓCIOS E DESENVOLVIDA NO ÂMBITO SUBSECRETARIA DE INDÚSTRIA, COMÉRCIO E SERVIÇOS.

FINALIDADE: IDENTIFICAR E ATENDER AS DEMANDAS DAS MICROEMPRESAS E EMPRESAS DE PEQUENO PORTE, VISANDO A PROGRESSÃO DE PORTE

Regiões	Físico			Financeiro		
	Programado PPAG	Executado Jan/Dez	%	Programado PPAG	Executado Jan/Dez	%
Estadual	1	7	700,00	1.000,00	0,00	0,00
Total	1	7	700,00	1.000,00	0,00	0,00

4111 - FUNDO DE FOMENTO E DESENVOLVIMENTO SOCIOECONÔMICO DO ESTADO DE MINAS GERAIS

AÇÃO : 4175 - FUNDESE GERAMINAS

Produto : FINANCIAMENTO CONCEDIDO/LIBERADO **Unidade de Medida : R\$ MIL**

DETALHAMENTO DO PRODUTO: FINANCIAMENTO CONCEDIDO ÀS EMPRESAS EM R\$ MIL

FINALIDADE: DAR SUPORTE CREDITÍCIO A MICRO EMPRESA, A EMPRESA DE PEQUENO PORTE E A COOPERATIVA ENQUADRADAS EM REGIME TRIBUTÁRIO SIMPLIFICADO E DIFERENCIADO, INSTITUÍDO EM LEI FEDERAL.

Regiões	Físico			Financeiro		
	Programado PPAG	Executado Jan/Dez	%	Programado PPAG	Executado Jan/Dez	%
Central	2.120	0	0,00	2.120.000,00	0,00	0,00
Total	2.120	0	0,00	2.120.000,00	0,00	0,00

AÇÃO : 4186 - FUNDESE EMPRESA MINEIRA COMPETITIVA

Produto : FINANCIAMENTO CONCEDIDO/LIBERADO **Unidade de Medida : R\$ MIL**

DETALHAMENTO DO PRODUTO: FINANCIAMENTO CONCEDIDO ÀS EMPRESAS EM R\$ MIL

FINALIDADE: AUMENTAR A CAPACIDADE COMPETITIVA DAS MICRO, PEQUENA E MÉDIA EMPRESAS E COOPERATIVAS INSTALADAS OU EM PROCESSO DE INSTALAÇÃO EM MINAS GERAIS, VISANDO A MELHORIA DE SUA INSERÇÃO NO MERCADO NACIONAL E EXTERNO, POR MEIO DA CONCESSÃO DE FINANCIAMENTO.

Regiões	Físico			Financeiro		
	Programado PPAG	Executado Jan/Dez	%	Programado PPAG	Executado Jan/Dez	%
Central	5.000	0	0,00	5.000.000,00	0,00	0,00
Total	5.000	0	0,00	5.000.000,00	0,00	0,00

AÇÃO : 4390 - FUNDESE BASE TECNOLÓGICA

Produto : FINANCIAMENTO CONCEDIDO/LIBERADO **Unidade de Medida : R\$ MIL**

DETALHAMENTO DO PRODUTO: FINANCIAMENTO CONCEDIDO ÀS EMPRESAS EM R\$ MIL

FINALIDADE: PROMOVER A IMPLANTAÇÃO, EXPANSÃO E MODERNIZAÇÃO DAS EMPRESAS DE BASE TECNOLÓGICA, DE MICRO, PEQUENO OU MÉDIO PORTE, EM MINAS GERAIS, POR MEIO DA CONCESSÃO DE FINANCIAMENTOS

Regiões	Físico			Financeiro		
	Programado PPAG	Executado Jan/Dez	%	Programado PPAG	Executado Jan/Dez	%
Central	3.000	0	0,00	3.000.000,00	0,00	0,00
Total	3.000	0	0,00	3.000.000,00	0,00	0,00

RELATÓRIO INSTITUCIONAL DE MONITORAMENTO
DEMONSTRATIVO DE EXECUÇÃO FÍSICA E FINANCEIRA - JAN A DEZ
PROGRAMAS ASSOCIADOS
REDE DE DESENVOLVIMENTO ECONÔMICO SUSTENTÁVEL

PROGRAMA : 287 - EXPANSÃO DO MERCADO DA GASMIG EM MINAS GERAIS

UNIDADE RESPONSÁVEL : 5251 - COMPANHIA DE GÁS DE MINAS GERAIS

OBJETIVO: RECUPERAR O MERCADO DE GNV; EXPANDIR E CONSOLIDAR DEFINITIVAMENTE O SEGMENTO RESIDENCIAL; EFETIVAR NEGÓCIOS VIABILIZANDO AOS NOSSOS CLIENTES NOVAS SOLUÇÕES A PARTIR DO GÁS NATURAL, TAIS COMO A COGERAÇÃO, A CLIMATIZAÇÃO E A GERAÇÃO DISTRIBUÍDA.

PÚBLICO ALVO: SEGMENTOS: INDUSTRIAL, CO-GERAÇÃO/CLIMATIZAÇÃO, GERAÇÃO DISTRIBUÍDA, COMERCIAL, AUTOMOTIVO, PEQUENO COMÉRCIO E RESIDENCIAL.

Regiões	Financeiro		
	Programado PPAG	Executado Jan/Dez	%
Central	90.954.080,00	29.078.590,24	31,97
Sul de Minas	0,00	0,00	-
Total	90.954.080,00	29.078.590,24	31,97

AÇÕES DO PROGRAMA POR UNIDADE ORÇAMENTÁRIA

5251 - COMPANHIA DE GÁS DE MINAS GERAIS

AÇÃO : 8003 - ATENDIMENTO AO SEGMENTO RESIDENCIAL - GÁS NATURAL EM CASA

Produto : REDE DE DISTRIBUIÇÃO DE GÁS CONSTRUÍDA **Unidade de Medida :** QUILOMETRO

DETALHAMENTO DO PRODUTO: CONSIDERA-SE FAMÍLIA ATENDIDA PARA FINS DE ESCLARECIMENTO, ÀS UNIDADES UNIFAMILIARES DE CONSUMO.

FINALIDADE: ATENDER AO MERCADO RESIDENCIAL E A PEQUENOS COMÉRCIOS EM REGIÕES DE GRANDE CONCENTRAÇÃO VERTICALIZADA E EM ÁREAS DE INFLUÊNCIA DAS REDES DE DISTRIBUIÇÃO DE GÁS-NATURAL JÁ EXISTENTES.

Regiões	Físico			Financeiro		
	Programado PPAG	Executado Jan/Dez	%	Programado PPAG	Executado Jan/Dez	%
Central	139	48	34,53	90.954.080,00	29.078.590,24	31,97
Sul de Minas	0	3	-	0,00	0,00	-
Total	139	51	36,69	90.954.080,00	29.078.590,24	31,97

PROGRAMA : 289 - UNIVERSALIZAÇÃO DO ACESSO À ENERGIA ELÉTRICA NO CAMPO

UNIDADE RESPONSÁVEL : 5401 - CEMIG DISTRIBUIÇÃO S.A.

OBJETIVO: UNIVERSALIZAR O ACESSO DOS DOMÍCIOS, CENTROS COMUNITÁRIOS DE PRODUÇÃO E ESCOLAS DO MEIO RURAL À ELETRICIDADE.

PÚBLICO ALVO: CIDADÃOS DA ÁREA RURAL QUE NÃO POSSUEM LIGAÇÃO À ENERGIA ELÉTRICA

Regiões	Financeiro		
	Programado PPAG	Executado Jan/Dez	%
Central	1.000,00	0,00	0,00
Estadual	10.000,00	0,00	0,00
Total	11.000,00	0,00	0,00

AÇÕES DO PROGRAMA POR UNIDADE ORÇAMENTÁRIA

1461 - SECRETARIA DE ESTADO DE DESENVOLVIMENTO ECONÔMICO

AÇÃO : 1368 - REDE DE DISTRIBUIÇÃO DE ENERGIA ELÉTRICA

Produto : REPASSE DE CONTRAPARTIDA EFETUADO **Unidade de Medida :** REPASSE

DETALHAMENTO DO PRODUTO: REPASSE DE CONTRAPARTIDA DO GOVERNO ESTADUAL DO PROGRAMA LUZ PARA TODOS.

FINALIDADE: PROVER E VIABILIZAR O ACESSO A REDE DE ENERGIA ELÉTRICA ÀS UNIDADES CONSUMIDORAS RURAIS MAPEADAS, NA ÁREA DE CONCESSÃO DA DISTRIBUIDORA, QUE COMPÕEM SEU MERCADO POTENCIAL, OBJETIVANDO MELHORAR A QUALIDADE DE VIDA DA POPULAÇÃO.

Regiões	Físico			Financeiro		
	Programado PPAG	Executado Jan/Dez	%	Programado PPAG	Executado Jan/Dez	%
Central	1	0	0,00	1.000,00	0,00	0,00
Total	1	0	0,00	1.000,00	0,00	0,00

RELATÓRIO INSTITUCIONAL DE MONITORAMENTO
DEMONSTRATIVO DE EXECUÇÃO FÍSICA E FINANCEIRA - JAN A DEZ
PROGRAMAS ASSOCIADOS
REDE DE DESENVOLVIMENTO ECONÔMICO SUSTENTÁVEL

5401 - CEMIG DISTRIBUIÇÃO S.A.

AÇÃO : 3002 - CONSTRUÇÃO DA REDE DE DISTRIBUIÇÃO DE ENERGIA ELÉTRICA

Produto : UNIDADE CONSUMIDORA ATENDIDA Unidade de Medida : UNIDADE CONSUMIDORA

DETALHAMENTO DO PRODUTO: CONSUMIDOR ATENDIDO POR REDE DE DISTRIBUIÇÃO CONSTRUÍDA DE ACORDO COM OS PADRÕES TÉCNICOS DA CEMIG

FINALIDADE: PROVER ACESSO A REDE DE ENERGIA ELÉTRICA ÀS UNIDADES CONSUMIDORAS RURAIS MAPEADAS PELA CEMIG QUE COMPÕEM O MERCADO POTENCIAL, OBJETIVANDO MELHORAR A QUALIDADE DE VIDA DA POPULAÇÃO ATENDIDA.

Regiões	Físico			Financeiro		
	Programado PPAG	Executado Jan/Dez	%	Programado PPAG	Executado Jan/Dez	%
Estadual	1	0	0,00	10.000,00	0,00	0,00
Total	1	0	0,00	10.000,00	0,00	0,00

REDE DE DESENVOLVIMENTO RURAL

RELATÓRIO INSTITUCIONAL DE MONITORAMENTO
DEMONSTRATIVO DE EXECUÇÃO FÍSICA E FINANCEIRA - JAN A DEZ
PROGRAMAS ASSOCIADOS
REDE DE DESENVOLVIMENTO RURAL

PROGRAMA : 112 - VIABILIZAÇÃO DA INFRAESTRUTURA E LOGÍSTICA RURAL

UNIDADE RESPONSÁVEL : 1231 - SECRETARIA DE ESTADO DE AGRICULTURA, PECUÁRIA E ABASTECIMENTO

OBJETIVO: DOTAR O MEIO RURAL DE INFRAESTRUTURA E LOGÍSTICA MÍNIMAS, CAPAZES DE PROPORCIONAR O SEU DESENVOLVIMENTO SOCIOECONÔMICO E AMBIENTAL PARA ATENDER AS DEMANDAS DO MERCADO E DA SOCIEDADE.

PÚBLICO ALVO: PRODUTORES RURAIS DE MINAS GERAIS

Regiões	Financeiro		
	Programado PPAG	Executado Jan/Dez	%
Alto Paranaíba	197.142,00	319.999,13	162,32
Central	4.557.253,00	328.884,36	7,22
Centro Oeste	1.858.651,00	284.373,21	15,30
Estadual	438.569,00	0,00	0,00
Jequitinhonha / Mucuri	22.983,00	175.594,00	764,02
Mata	13.133,00	529.407,39	4.031,12
Noroeste de Minas	23.119,00	327.458,00	1.416,40
Norte de Minas	10.796.528,00	70.801,71	0,66
Rio Doce	32.969,00	407.519,50	1.236,07
Sul de Minas	13.133,00	677.086,75	5.155,61
Triângulo	29.550,00	570.333,43	1.930,06
Total	17.983.030,00	3.691.457,48	20,53

AÇÕES DO PROGRAMA POR UNIDADE ORÇAMENTÁRIA

1231 - SECRETARIA DE ESTADO DE AGRICULTURA, PECUÁRIA E ABASTECIMENTO

AÇÃO : 1112 - IRRIGA MINAS

Produto : MODELO DE GESTÃO PROPOSTO

Unidade de Medida : UNIDADE

DETALHAMENTO DO PRODUTO: TERRITÓRIO CARACTERIZADO, FORMALIZADO, COM MODELO DE ENGENHARIA ECONOMICA-FINACEIRO ELABORADO.

FINALIDADE: EXPANDIR A AGRICULTURA IRRIGADA NO ESTADO DE FORMA SUSTENTÁVEL, TENDO COMO ESTRATÉGIA BÁSICA A INCORPORAÇÃO DE ÁREAS DE PASTAGENS DEGRADADAS E CULTURAS DE SEQUEIRO E A GESTÃO COMPARTILHADA DOS RECURSOS HÍDRICOS.

Regiões	Físico			Financeiro		
	Programado PPAG	Executado Jan/Dez	%	Programado PPAG	Executado Jan/Dez	%
Central	1	0	0,00	17.041,00	0,00	0,00
Noroeste de Minas	1	0	0,00	9.986,00	0,00	0,00
Norte de Minas	33	0	0,00	7.599.302,00	6.265,90	0,08
Rio Doce	1	0	0,00	9.986,00	0,00	0,00
Total	36	0	0,00	7.636.315,00	6.265,90	0,08

RELATÓRIO INSTITUCIONAL DE MONITORAMENTO
DEMONSTRATIVO DE EXECUÇÃO FÍSICA E FINANCEIRA - JAN A DEZ
PROGRAMAS ASSOCIADOS
REDE DE DESENVOLVIMENTO RURAL

AÇÃO : 1119 - ADEQUAÇÃO SOCIOECONÔMICA E AMBIENTAL DAS PROPRIEDADES RURAIS

Produto : PROPRIEDADE INCENTIVADA

Unidade de Medida : PROPRIEDADE

DETALHAMENTO DO PRODUTO: PROPRIEDADES EM PROCESSO DE ADEQUAÇÃO SOCIOECONÔMICA E AMBIENTAL COM ÍNDICE DE SUSTENTABILIDADE E MAPA DE USO E OCUPAÇÃO DO SOLO ELABORADOS E, QUANDO NECESSÁRIO, PLANO DE ADEQUAÇÃO SOCIOECONÔMICA E AMBIENTAL.

FINALIDADE: ORIENTAR OS AGRICULTORES ATRAVÉS DE UM PLANO DE ADEQUAÇÃO DE SUA PROPRIEDADE ELABORADO A PARTIR DO ATUAL USO E OCUPAÇÃO DO SOLO, E ÍNDICE DE SUSTENTABILIDADE, OBTENDO PRODUÇÃO AGROPECUÁRIA, E PROTEÇÃO AMBIENTAL, INTEGRANDO AS POLÍTICAS PÚBLICAS DE AGROPECUÁRIA, DE MEIO AMBIENTE E RECURSOS HÍDRICOS, SOCIALIZANDO TÉCNICAS AGROSSILVAPASTORIS DE PRODUÇÃO SUSTENTÁVEIS DENTRO DE UMA VISÃO SISTÊMICA DA PROPRIEDADE RURAL.

Regiões	Físico			Financeiro		
	Programado PPAG	Executado Jan/Dez	%	Programado PPAG	Executado Jan/Dez	%
Alto Paranaíba	45	0	0,00	29.550,00	0,00	0,00
Central	30	0	0,00	19.700,00	83.184,71	422,26
Centro Oeste	20	0	0,00	13.133,00	175,00	1,33
Estadual	10	0	0,00	6.569,00	0,00	0,00
Jequitinhonha / Mucuri	35	0	0,00	22.983,00	1.016,00	4,42
Mata	20	0	0,00	13.133,00	6.993,05	53,25
Noroeste de Minas	20	0	0,00	13.133,00	0,00	0,00
Norte de Minas	20	0	0,00	13.133,00	17.888,50	136,21
Rio Doce	35	0	0,00	22.983,00	2.137,50	9,30
Sul de Minas	20	0	0,00	13.133,00	2.476,75	18,86
Triângulo	45	0	0,00	29.550,00	333,50	1,13
Total	300	0	0,00	197.000,00	114.205,01	57,97

AÇÃO : 2004 - REVITALIZAÇÃO DO RIO SÃO FRANCISCO

Produto : BACIA CONSERVADA E REVITALIZADA

Unidade de Medida : UNIDADE

DETALHAMENTO DO PRODUTO: CONSTRUÇÃO DE TERRAÇOS, BACIAS DE CAPTAÇÃO DE ÁGUA, CERCAMENTO DE NASCENTES, MATAS CILIARES E DE TOPO DE MORRO ALÉM DA RECUPERAÇÃO DE ESTRADAS VICINAIS DE FORMA SUSTENTÁVEL EM SUB-BACIAS HIDROGRÁFICAS SELECIONADAS DENTRO DA BACIA DO RIO SÃO FRANCISCO, COM A GESTÃO COLETIVA DO EMPREENDIMENTO POR UMA ORGANIZAÇÃO DE AGRICULTORES FAMILIARES, INCLUINDO A GUARDA E A RESPONSABILIDADE DE MANUTENÇÃO DOS EQUIPAMENTOS.

FINALIDADE: AUMENTAR A QUANTIDADE E QUALIDADE DE ÁGUA E A CONSERVAÇÃO DO SOLO NA BACIA HIDROGRÁFICA DO RIO SÃO FRANCISCO, REVITALIZANDO AS SUB-BACIAS E PERMITINDO O USO RACIONAL DESSES RECURSOS (ÁGUA E SOLO) PELOS AGRICULTORES FAMILIARES RESIDENTES NA ÁREA, CONDUZINDO-OS À PRÁTICA DE UMA AGRICULTURA MAIS SUSTENTÁVEL.

Regiões	Físico			Financeiro		
	Programado PPAG	Executado Jan/Dez	%	Programado PPAG	Executado Jan/Dez	%
Alto Paranaíba	1	0	0,00	167.592,00	0,00	0,00
Central	28	0	0,00	4.520.512,00	1.464,05	0,03
Centro Oeste	19	0	0,00	1.845.518,00	0,00	0,00
Norte de Minas	8	0	0,00	3.184.093,00	2.097,31	0,07
Total	56	0	0,00	9.717.715,00	3.561,36	0,04

AÇÃO : 2005 - INFRAESTRUTURAS DO SETOR AGROPECUÁRIO

Produto : INFRAESTRUTURA IMPLANTADA

Unidade de Medida : INFRA-ESTRUTURA

DETALHAMENTO DO PRODUTO: INFRAESTRUTURA RURAL IMPLANTADA POR MEIO DO APOIO FINANCEIRO, LOGÍSTICO E/OU COM RECURSOS HUMANOS E MATERIAIS DA SEAPA

FINALIDADE: PROMOVER IMPLANTAÇÃO DE INFRESTRUTURAS RURAIS PARA POTENCIALIZAR A LOGÍSTICA E CONTRIBUIR COM O DESENVOLVIMENTO SOCIOECONÔMICO E AMBIENTAL DO MEIO RURAL PRINCIPALMENTE EM ESTRADAS RURAIS, ENERGIA, TELECOMUNICAÇÕES, ABASTECIMENTO DE ÁGUA TRATADA, SANEAMENTO E ESGOTO, COLETA DE RESÍDUOS SÓLIDOS, BARRAGENS E GRANDES OBRAS DO CANAL DE IRRIGAÇÃO E DRENAGEM, ARMÁZENS, PARQUES DE EXPOSIÇÕES AGROPECUÁRIAS E LEILÕES E ACESSO A SERVIÇOS PÚBLICOS EM GERAL.

Regiões	Físico			Financeiro		
	Programado PPAG	Executado Jan/Dez	%	Programado PPAG	Executado Jan/Dez	%
Alto Paranaíba	0	0	-	0,00	319.999,13	-
Central	0	1	-	0,00	244.235,60	-
Centro Oeste	0	0	-	0,00	284.198,21	-
Estadual	1	0	0,00	432.000,00	0,00	0,00
Jequitinhonha / Mucuri	0	0	-	0,00	174.578,00	-
Mata	0	0	-	0,00	522.414,34	-
Noroeste de Minas	0	0	-	0,00	327.458,00	-
Norte de Minas	0	0	-	0,00	44.550,00	-
Rio Doce	0	0	-	0,00	405.382,00	-
Sul de Minas	0	0	-	0,00	674.610,00	-
Triângulo	0	0	-	0,00	569.999,93	-
Total	1	1	100,00	432.000,00	3.567.425,21	825,79

RELATÓRIO INSTITUCIONAL DE MONITORAMENTO
DEMONSTRATIVO DE EXECUÇÃO FÍSICA E FINANCEIRA - JAN A DEZ
PROGRAMAS ASSOCIADOS
REDE DE DESENVOLVIMENTO RURAL

PROGRAMA : 119 - ASSISTÊNCIA TÉCNICA E EXTENSÃO RURAL PARA A AGRICULTURA FAMILIAR

UNIDADE RESPONSÁVEL : 3041 - EMPRESA DE ASSISTÊNCIA TÉCNICA E EXTENSÃO RURAL DO ESTADO DE MINAS GERAIS

OBJETIVO: VIABILIZAR E FACILITAR O ACESSO DOS AGRICULTORES FAMILIARES AOS INSTRUMENTOS E MEIOS DE APOIO A PRODUÇÃO, TRANSFORMAÇÃO E DISTRIBUIÇÃO DE PRODUTOS AGROPECUÁRIOS, NAS ÁREAS DE METODOLOGIA E CAPACITAÇÃO TÉCNICA; GESTÃO; IMPLEMENTAÇÃO DE PLANOS, PROGRAMAS E PROJETOS E CAPTAÇÃO DE RECURSOS.

PÚBLICO ALVO: AGRICULTORES RURAIS E SUAS ENTIDADES REPRESENTATIVAS.

Regiões	Financeiro		
	Programado PPAG	Executado Jan/Dez	%
Alto Paranaíba	863.066,00	1.282.999,90	148,66
Central	4.884.476,00	6.487.263,99	132,81
Centro Oeste	781.756,00	1.770.571,12	226,49
Jequitinhonha / Mucuri	2.841.037,00	4.412.032,34	155,30
Mata	4.820.206,00	5.918.793,85	122,79
Noroeste de Minas	773.327,00	1.201.484,35	155,37
Norte de Minas	5.031.234,00	10.697.357,11	212,62
Rio Doce	2.450.684,00	2.726.837,56	111,27
Sul de Minas	4.095.201,00	5.322.029,32	129,96
Triângulo	1.602.317,00	1.391.916,22	86,87
Total	28.143.304,00	41.211.285,76	146,43

AÇÕES DO PROGRAMA POR UNIDADE ORÇAMENTÁRIA

3041 - EMPRESA DE ASSISTÊNCIA TÉCNICA E EXTENSÃO RURAL DO ESTADO DE MINAS GERAIS

AÇÃO : 4400 - ASSISTÊNCIA TÉCNICA E EXTENSÃO RURAL

Produto : AGRICULTOR FAMILIAR ATENDIDO

Unidade de Medida : AGRICULTOR

DETALHAMENTO DO PRODUTO: FAMILIAS DE AGRICULTORES RURAIS E SUAS ENTIDADES REPRESENTATIVAS

FINALIDADE: VIABILIZAR AOS AGRICULTORES FAMILIARES, SUAS COMUNIDADES E REPRESENTAÇÕES, INFORMAÇÕES TÉCNICAS QUE POSSIBILITEM A AMPLIAÇÃO DA OFERTA DE ALIMENTOS, AGREGAÇÃO DE VALOR À PRODUÇÃO, A PROMOÇÃO DE MELHORIAS NO SANEAMENTO DOMICILIAR E COMUNITÁRIO, PROCURANDO PRESERVAR, RECUPERAR, DE MANEIRA RACIONAL, OS RECURSOS NATURAIS.

Regiões	Físico			Financeiro		
	Programado PPAG	Executado Jan/Dez	%	Programado PPAG	Executado Jan/Dez	%
Alto Paranaíba	11.574	12.337	106,59	863.066,00	1.282.999,90	148,66
Central	45.757	40.381	88,25	4.884.476,00	6.487.263,99	132,81
Centro Oeste	11.901	17.622	148,07	781.756,00	1.770.571,12	226,49
Jequitinhonha / Mucuri	51.593	44.499	86,25	2.841.037,00	4.412.032,34	155,30
Mata	63.210	54.450	86,14	4.820.206,00	5.918.793,85	122,79
Noroeste de Minas	9.918	10.910	110,00	773.327,00	1.201.484,35	155,37
Norte de Minas	105.553	99.225	94,00	5.031.234,00	10.697.357,11	212,62
Rio Doce	37.287	24.706	66,26	2.450.684,00	2.726.837,56	111,27
Sul de Minas	67.466	50.124	74,30	4.095.201,00	5.322.029,32	129,96
Triângulo	15.741	10.790	68,55	1.602.317,00	1.391.916,22	86,87
Total	420.000	365.044	86,92	28.143.304,00	41.211.285,76	146,43

RELATÓRIO INSTITUCIONAL DE MONITORAMENTO
DEMONSTRATIVO DE EXECUÇÃO FÍSICA E FINANCEIRA - JAN A DEZ
PROGRAMAS ASSOCIADOS
REDE DE DESENVOLVIMENTO RURAL

PROGRAMA : 144 - PROMOÇÃO, DEFESA DA CIDADANIA NO CAMPO E ACESSO AO CRÉDITO FUNDIÁRIO

UNIDADE RESPONSÁVEL : 1641 - SECRETARIA DE ESTADO DE DESENVOLVIMENTO AGRÁRIO

OBJETIVO: PREVENIR E MEDIAR CONFLITOS COLETIVOS QUE ENVOLVAM A POSSE E O USO DA TERRA NAS ÁREAS URBANAS E RURAIS, CONTRIBUINDO PARA A PROMOÇÃO E DEFESA DOS DIREITOS HUMANOS E CÍVIS ATRAVÉS DE AÇÕES DE REESTRUTURAÇÃO E DESCENTRALIZAÇÃO FUNDIÁRIA NO ESTADO. PROMOVER O ACESSO À TERRA AOS TRABALHADORES(AS) RURAIS E AGRICULTORES(AS) FAMILIARES

PÚBLICO ALVO: FAMÍLIAS RESIDENTES EM ACAMPAMENTOS E ASSENTADOS EM ÁREAS ATENDIDAS PELA REFORMA AGRÁRIA E NAS COMUNIDADES TRADICIONAIS, FAMÍLIAS RESIDENTES EM COMUNIDADES DE REGIÕES DE VULNERABILIDADE SOCIAL, DE TRABALHADORES RURAIS E AGRICULTORES FAMILIARES.

Regiões	Financeiro		
	Programado PPAG	Executado Jan/Dez	%
Alto Paranaíba	892,00	0,00	0,00
Central	0,00	4.009,97	-
Centro Oeste	982,00	0,00	0,00
Estadual	0,00	264.370,88	-
Jequitinhonha / Mucuri	10.289,00	322,50	3,13
Mata	6.799,00	0,00	0,00
Noroeste de Minas	13.956,00	0,00	0,00
Norte de Minas	308.425,00	0,00	0,00
Rio Doce	90,00	0,00	0,00
Sul de Minas	27.375,00	0,00	0,00
Triângulo	5.723,00	0,00	0,00
Total	374.531,00	268.703,35	71,74

AÇÕES DO PROGRAMA POR UNIDADE ORÇAMENTÁRIA

1231 - SECRETARIA DE ESTADO DE AGRICULTURA, PECUÁRIA E ABASTECIMENTO

AÇÃO : 4008 - APOIO ÀS PARCERIAS FUNDIÁRIAS E AÇÕES DE CIDADANIA

Produto : FAMÍLIA BENEFICIADA

Unidade de Medida : FAMÍLIA

DETALHAMENTO DO PRODUTO: FAMÍLIAS DE TRABALHADORES RURAIS E DE AGRICULTORES FAMILIARES BENEFICIADAS COM AS LINHAS DE CRÉDITO DO PROGRAMA NACIONAL DE CRÉDITO FUNDIÁRIO - PNCF.

FINALIDADE: PROMOVER AÇÕES QUE VISEM A VIABILIZAÇÃO DO ACESSO À TERRA E AOS INVESTIMENTOS BÁSICOS E PRODUTIVOS QUE PERMITAM INCENTIVAR A ATIVIDADE RURAL COMO ALTERNATIVA ECONÔMICA DE DESENVOLVIMENTO SUSTENTÁVEL.

Regiões	Físico			Financeiro		
	Programado PPAG	Executado Jan/Dez	%	Programado PPAG	Executado Jan/Dez	%
Central	0	0	-	0,00	2.491,69	-
Jequitinhonha / Mucuri	30	0	0,00	9.899,00	0,00	0,00
Mata	20	0	0,00	6.599,00	0,00	0,00
Noroeste de Minas	40	0	0,00	13.199,00	0,00	0,00
Norte de Minas	20	0	0,00	6.599,00	0,00	0,00
Sul de Minas	80	0	0,00	26.397,00	0,00	0,00
Triângulo	10	0	0,00	3.300,00	0,00	0,00
Total	200	0	0,00	65.993,00	2.491,69	3,78

RELATÓRIO INSTITUCIONAL DE MONITORAMENTO
DEMONSTRATIVO DE EXECUÇÃO FÍSICA E FINANCEIRA - JAN A DEZ
PROGRAMAS ASSOCIADOS
REDE DE DESENVOLVIMENTO RURAL

AÇÃO : 4061 - INTERMEDIÇÃO DE CONFLITOS FUNDIÁRIOS COLETIVOS

Produto : ACORDO CELEBRADO **Unidade de Medida : ACORDO**

DETALHAMENTO DO PRODUTO: ACORDOS HOMOLOGADOS NAS AUDIÊNCIAS DE CONCILIAÇÃO DA VARA DE CONFLITOS AGRÁRIOS E REUNIÕES CONCILIATÓRIAS NAS QUAIS O ÓRGÃO É CONVOCADO A SE MANIFESTAR.

FINALIDADE: PROMOVER OS DIREITOS HUMANOS E GARANTIR UM AMBIENTE PACÍFICO NO CAMPO,

Regiões	Físico			Financeiro		
	Programado PPAG	Executado Jan/Dez	%	Programado PPAG	Executado Jan/Dez	%
Alto Paranaíba	10	0	0,00	547,00	0,00	0,00
Central	0	0	-	0,00	197,28	-
Centro Oeste	11	0	0,00	602,00	0,00	0,00
Jequitinhonha / Mucuri	1	0	0,00	55,00	322,50	586,36
Noroeste de Minas	4	0	0,00	219,00	0,00	0,00
Norte de Minas	7	0	0,00	384,00	0,00	0,00
Rio Doce	1	0	0,00	55,00	0,00	0,00
Sul de Minas	2	0	0,00	110,00	0,00	0,00
Triângulo	26	0	0,00	1.425,00	0,00	0,00
Total	62	0	0,00	3.397,00	519,78	15,30

1641 - SECRETARIA DE ESTADO DE DESENVOLVIMENTO AGRÁRIO

AÇÃO : 4085 - APOIO À REGULARIZAÇÃO FUNDIÁRIA DE ÁREAS OCUPADAS POR COMUNIDADES QUILOMBOLAS E INDÍGENAS E TRADICIONAIS - SEDA

Produto : COMUNIDADE ATENDIDA **Unidade de Medida : COMUNIDADE**

DETALHAMENTO DO PRODUTO: COMUNIDADES REMANESCENTES DE QUILOMBOS, INDÍGENAS E TRADICIONAIS.

FINALIDADE: ELABORAR RELATÓRIOS ANTROPOLÓGICOS DE IDENTIFICAÇÃO DOS PROCESSOS DE OCUPAÇÃO E ORGANIZAÇÃO TERRITORIAL, E DE ASPECTOS ETNO-HISTÓRICOS, SÓCIOS CULTURAIS E ECONÔMICOS; IDENTIFICAÇÃO FÍSICA E GEOPROCESSAMENTO DO PERÍMETRO TERRITORIAL DE COMUNIDADES REMANESCENTES DE QUILOMBOS, INDÍGENAS E TRADICIONAIS.

Regiões	Físico			Financeiro		
	Programado PPAG	Executado Jan/Dez	%	Programado PPAG	Executado Jan/Dez	%
Estadual	0	0	-	0,00	263.488,88	-
Norte de Minas	4	0	0,00	301.000,00	0,00	0,00
Total	4	0	0,00	301.000,00	263.488,88	87,54

AÇÃO : 4418 - APOIO ÀS PARCERIAS FUNDIÁRIAS E AÇÕES DE CIDADANIA - SEDA

Produto : FAMÍLIA BENEFICIADA **Unidade de Medida : FAMÍLIA**

DETALHAMENTO DO PRODUTO: FAMÍLIAS DE TRABALHADORES RURAIS E DE AGRICULTORES FAMILIARES BENEFICIADAS COM AS LINHAS DE CRÉDITO DO PROGRAMA NACIONAL DE CRÉDITO FUNDIÁRIO - PNCF.

FINALIDADE: PROMOVER AÇÕES QUE VISEM A VIABILIZAÇÃO DO ACESSO À TERRA E AOS INVESTIMENTOS BÁSICOS E PRODUTIVOS QUE PERMITAM INCENTIVAR A ATIVIDADE RURAL COMO ALTERNATIVA ECONÔMICA DE DESENVOLVIMENTO SUSTENTÁVEL.

Regiões	Físico			Financeiro		
	Programado PPAG	Executado Jan/Dez	%	Programado PPAG	Executado Jan/Dez	%
Alto Paranaíba	0	2	-	0,00	0,00	-
Central	0	2	-	0,00	300,00	-
Estadual	0	0	-	0,00	882,00	-
Jequitinhonha / Mucuri	15	25	166,67	300,00	0,00	0,00
Mata	10	67	670,00	200,00	0,00	0,00
Noroeste de Minas	20	307	1.535,00	400,00	0,00	0,00
Norte de Minas	10	8	80,00	200,00	0,00	0,00
Sul de Minas	40	32	80,00	800,00	0,00	0,00
Triângulo	5	0	0,00	100,00	0,00	0,00
Total	100	443	443,00	2.000,00	1.182,00	59,10

RELATÓRIO INSTITUCIONAL DE MONITORAMENTO
DEMONSTRATIVO DE EXECUÇÃO FÍSICA E FINANCEIRA - JAN A DEZ
PROGRAMAS ASSOCIADOS
REDE DE DESENVOLVIMENTO RURAL

AÇÃO : 4421 - INTERMEDIÇÃO DE CONFLITOS FUNDIÁRIOS COLETIVOS - SEDA

Produto : ACORDO CELEBRADO **Unidade de Medida : ACORDO**

DETALHAMENTO DO PRODUTO: ACORDOS HOMOLOGADOS NAS AUDIÊNCIAS DE CONCILIAÇÃO DA VARA DE CONFLITOS AGRÁRIOS E REUNIÕES CONCILIATÓRIAS NAS QUAIS O ÓRGÃO É CONVOCADO A SE MANIFESTAR.

FINALIDADE: PROMOVER OS DIREITOS HUMANOS E GARANTIR UM AMBIENTE PACÍFICO NO CAMPO,

Regiões	Físico			Financeiro		
	Programado PPAG	Executado Jan/Dez	%	Programado PPAG	Executado Jan/Dez	%
Alto Paranaíba	10	1	10,00	345,00	0,00	0,00
Central	0	9	-	0,00	1.021,00	-
Centro Oeste	11	0	0,00	380,00	0,00	0,00
Jequitinhonha / Mucuri	1	0	0,00	35,00	0,00	0,00
Noroeste de Minas	4	0	0,00	138,00	0,00	0,00
Norte de Minas	7	0	0,00	242,00	0,00	0,00
Rio Doce	1	0	0,00	35,00	0,00	0,00
Sul de Minas	2	0	0,00	68,00	0,00	0,00
Triângulo	26	1	3,85	898,00	0,00	0,00
Total	62	11	17,74	2.141,00	1.021,00	47,69

PROGRAMA : 161 - DESENVOLVIMENTO SUSTENTÁVEL DA AGRICULTURA FAMILIAR

UNIDADE RESPONSÁVEL : 1641 - SECRETARIA DE ESTADO DE DESENVOLVIMENTO AGRÁRIO

OBJETIVO: FORMULAR, IMPLEMENTAR, E COORDENAR POLÍTICAS PÚBLICAS PARA O DESENVOLVIMENTO SUSTENTÁVEL DA AGRICULTURA FAMILIAR DO ESTADO DE MINAS GERAIS, POR MEIO DE APOIO A AÇÕES QUE VIABILIZEM A ORGANIZAÇÃO E A ESTRUTURAÇÃO DA PRODUÇÃO E DA COMERCIALIZAÇÃO, BEM COMO PROPICIAR A PARTICIPAÇÃO DA SOCIEDADE CIVIL ORGANIZADA NOS PROCESSOS DECISÓRIOS DAS POLÍTICAS PÚBLICAS.

PÚBLICO ALVO: AGRICULTORES FAMILIARES, POVOS E COMUNIDADES TRADICIONAIS, ASSENTADOS E REASSENTADOS DA REFORMA AGRÁRIA E SUAS ORGANIZAÇÕES.

Regiões	Financeiro		
	Programado PPAG	Executado Jan/Dez	%
Alto Paranaíba	0,00	50.000,00	-
Central	408.840,00	1.038.052,72	253,90
Estadual	2.547.910,00	3.380.398,77	132,67
Jequitinhonha / Mucuri	1.709.278,00	1.045.890,00	61,19
Mata	0,00	790.655,99	-
Noroeste de Minas	0,00	225.348,14	-
Norte de Minas	1.983.644,00	3.781.151,09	190,62
Rio Doce	0,00	130.000,00	-
Sul de Minas	0,00	438.875,00	-
Triângulo	0,00	130.000,00	-
Total	6.649.672,00	11.010.371,71	165,58

AÇÕES DO PROGRAMA POR UNIDADE ORÇAMENTÁRIA

1231 - SECRETARIA DE ESTADO DE AGRICULTURA, PECUÁRIA E ABASTECIMENTO

AÇÃO : 4112 - GARANTIA DE RENDA MÍNIMA AOS AGRICULTORES FAMILIARES

Produto : OPERAÇÃO REALIZADA **Unidade de Medida : OPERAÇÃO**

DETALHAMENTO DO PRODUTO: VERIFICAÇÃO DO PLANTIO E PERDAS DE PRODUÇÃO E REALIZAÇÃO DOS PAGAMENTOS AOS AGRICULTORES

FINALIDADE: GARANTIR RENDA MÍNIMA AO AGRICULTOR FAMILIAR LOCALIZADO NO NORTE DE MINAS, VALES DO JEQUITINHONHA E MUCURI, NA OCORRÊNCIA DE SECA, ESTIAGEM OU EXCESSO HÍDRICO.

Regiões	Físico			Financeiro		
	Programado PPAG	Executado Jan/Dez	%	Programado PPAG	Executado Jan/Dez	%
Jequitinhonha / Mucuri	19.152	0	0,00	248.333,00	0,00	0,00
Norte de Minas	19.152	0	0,00	248.332,00	0,00	0,00
Total	38.304	0	0,00	496.665,00	0,00	0,00

RELATÓRIO INSTITUCIONAL DE MONITORAMENTO
DEMONSTRATIVO DE EXECUÇÃO FÍSICA E FINANCEIRA - JAN A DEZ
PROGRAMAS ASSOCIADOS
REDE DE DESENVOLVIMENTO RURAL

AÇÃO : 4115 - APOIO A COMERCIALIZAÇÃO DA AGRICULTURA FAMILIAR

Produto : PROJETO IMPLANTADO **Unidade de Medida : PROJETO**

DETALHAMENTO DO PRODUTO: MODERNIZAÇÃO DE FEIRAS LIVRES AGRICULTURA FAMILIAR

FINALIDADE: APOIAR O PROCESSO DE COMERCIALIZAÇÃO DE PRODUTOS DA AGRICULTURA FAMILIAR, DE MODO A PROPORCIONAR OCUPAÇÃO E GERAÇÃO DE RENDA DE RENDA NO CAMPO E COLABORAR COM A PROMOÇÃO DA SEGURANÇA ALIMENTAR E NUTRICIONAL DA POPULAÇÃO, PROPORCIONANDO NOVOS MEIOS DE ESCOAMENTO E FORTALECENDO OS CIRCUITOS CURTOS DE COMERCIALIZAÇÃO.

Regiões	Físico			Financeiro		
	Programado PPAG	Executado Jan/Dez	%	Programado PPAG	Executado Jan/Dez	%
Central	0	0	-	0,00	181.807,58	-
Estadual	19	0	0,00	507.749,00	0,00	0,00
Total	19	0	0,00	507.749,00	181.807,58	35,81

AÇÃO : 4116 - CONTROLE E GESTÃO SOCIAL DAS POLÍTICAS PÚBLICAS DE AGRICULTURA FAMILIAR

Produto : EVENTO REALIZADO **Unidade de Medida : EVENTO**

DETALHAMENTO DO PRODUTO: CONSIDERA-SE "EVENTO REALIZADO" AS REUNIÕES DO CEDRAF E DO CONSELHO PRÓ-PEQUI, AS CAPACITAÇÕES DE CONSELHEIROS E A REALIZAÇÃO DA CONFERÊNCIA ESTADUAL DE DESENVOLVIMENTO RURAL SUSTENTÁVEL.

FINALIDADE: FORTALECER A DIRETRIZ GOVERNAMENTAL DE GESTÃO PARA CIDADANIA POR MEIO DO APOIO AO DESENVOLVIMENTO DAS ATIVIDADES DO CONSELHO ESTADUAL DE DESENVOLVIMENTO RURAL SUSTENTÁVEL (CEDRAF) E DO CONSELHO PRÓ-PEQUI. ALÉM DE APOIAR O DESENVOLVIMENTO DOS CONSELHOS MUNICIPAIS DE DESENVOLVIMENTO RURAL SUSTENTÁVEL, DE MODO A PROPORCIONAR A PARTICIPAÇÃO SOCIAL NO ÂMBITO DA FORMULAÇÃO E ACOMPANHAMENTO DAS POLÍTICAS PÚBLICAS DE DESENVOLVIMENTO SUSTENTÁVEL DA AGRICULTURA FAMILIAR E DA REFORMA AGRÁRIA NO ESTADO.

Regiões	Físico			Financeiro		
	Programado PPAG	Executado Jan/Dez	%	Programado PPAG	Executado Jan/Dez	%
Central	0	0	-	0,00	3.637,04	-
Estadual	15	0	0,00	107.847,00	0,00	0,00
Mata	0	0	-	0,00	782,01	-
Norte de Minas	5	1	20,00	3.363,00	1.792,50	53,30
Sul de Minas	0	0	-	0,00	225,00	-
Total	20	1	5,00	111.210,00	6.436,55	5,79

AÇÃO : 4401 - APOIO À IMPLEMENTAÇÃO DO PAA-FAMILIAR

Produto : REUNIÃO REALIZADA **Unidade de Medida : REUNIÃO**

DETALHAMENTO DO PRODUTO: CONSIDERA-SE REUNIÃO REALIZADA TODAS AS REUNIÕES DE TRABALHO DO COLEGIADO GESTOR DA PAAFAMILIAR.

FINALIDADE: ESTRUTURAR AS AÇÕES DE AQUISIÇÃO DIRETA DE ALIMENTOS DA AGRICULTURA FAMILIAR PELO ESTADO, CONFORME PREVISTO NA LEI Nº 20.608, DE 07 DE JANEIRO DE 2013, POR MEIO DA OPERACIONALIZAÇÃO DO COLEGIADO GESTOR.

Regiões	Físico			Financeiro		
	Programado PPAG	Executado Jan/Dez	%	Programado PPAG	Executado Jan/Dez	%
Total	0	0	-	0,00	0,00	-

AÇÃO : 4405 - CAPACITAÇÃO PARA O EMPREENDEDORISMO RURAL

Produto : JOVEM ATENDIDO **Unidade de Medida : JOVEM**

DETALHAMENTO DO PRODUTO: OS JOVENS ATENDIDOS SÃO ESTUDANTES E/OU EGRESSOS DAS 20 ESCOLAS FAMILIAS AGRÍCOLAS (EFA'S) EXISTENTES EM MINAS GERAIS, DE ENSINO MÉDIO E TÉCNICO EM AGROPECUÁRIA. OS FILHOS/AS DE AGRICULTORES FAMILIARES E DE OUTROS POVOS E COMUNIDADES TRADICIONAIS QUE AO INICIAR SEUS ESTUDOS NA EFA SÃO ORIENTADOS A CONSTRUIREM UM PROJETO PROFISSIONAL E INCENTIVADOS A CONHECER MELHOR A REALIDADE SOCIOECONÔMICA, CULTURAL, POLÍTICA E PROFISSIONAL DA REGIÃO PARA QUE POSSA SE INSERIR PROFISSIONALMENTE E INSERIR-SE NO MUNDO DO TRABALHO.

FINALIDADE: APOIAR O EMPREENDEDORISMO DE JOVENS RURAIS, EGRESSOS DA ESCOLA FAMÍLIA AGRÍCOLA E DE OUTROS CURSOS TÉCNICOS, TECNOLÓGICOS E UNIVERSITÁRIOS DE CIÊNCIAS AGRÁRIAS.

Regiões	Físico			Financeiro		
	Programado PPAG	Executado Jan/Dez	%	Programado PPAG	Executado Jan/Dez	%
Total	0	0	-	0,00	0,00	-

RELATÓRIO INSTITUCIONAL DE MONITORAMENTO
DEMONSTRATIVO DE EXECUÇÃO FÍSICA E FINANCEIRA - JAN A DEZ
PROGRAMAS ASSOCIADOS
REDE DE DESENVOLVIMENTO RURAL

1641 - SECRETARIA DE ESTADO DE DESENVOLVIMENTO AGRÁRIO

AÇÃO : 4080 - APOIO AO EXTRATIVISMO EM MINAS

Produto : PROJETO APROVADO **Unidade de Medida : PROJETO**

DETALHAMENTO DO PRODUTO: PROJETOS DE DESENVOLVIMENTO DA PRODUÇÃO E CAPACITAÇÃO DE EXTRATIVISTAS DAS CADEIAS PRODUTIVAS DO PEQUIZEIRO E MACAÚBA E DEMAIS FRUTOS DO CERRADO MINEIRO APROVADO

FINALIDADE: APOIAR A ATIVIDADE DE AGROEXTRATIVISMO DAS CULTURAS DO PEQUIZEIRO E MACAÚBA E DEMAIS FRUTOS DO CERRADO MINEIRO.

Regiões	Físico			Financeiro		
	Programado PPAG	Executado Jan/Dez	%	Programado PPAG	Executado Jan/Dez	%
Estadual	0	3	-	0,00	148.409,00	-
Norte de Minas	8	0	0,00	191.009,00	0,00	0,00
Total	8	3	37,50	191.009,00	148.409,00	77,70

AÇÃO : 4086 - FEIRA ESTADUAL DE AGRICULTURA FAMILIAR - AGRIMINAS

Produto : EVENTO REALIZADO **Unidade de Medida : EVENTO**

DETALHAMENTO DO PRODUTO: EMENDA (98) DA COMISSÃO DE PARTICIPAÇÃO POPULAR AO PPAG.

FINALIDADE: PROMOVER A AMPLIAÇÃO DA COMERCIALIZAÇÃO E DISTRIBUIÇÃO DOS PRODUTOS DA AGRICULTURA FAMILIAR.

Regiões	Físico			Financeiro		
	Programado PPAG	Executado Jan/Dez	%	Programado PPAG	Executado Jan/Dez	%
Central	1	1	100,00	408.840,00	324.441,85	79,36
Jequitinhonha / Mucuri	0	1	-	0,00	50.000,00	-
Norte de Minas	1	0	0,00	50.000,00	0,00	0,00
Total	2	2	100,00	458.840,00	374.441,85	81,61

AÇÃO : 4114 - FOMENTO À ATIVIDADE PRODUTIVA E À ORGANIZAÇÃO DA AGRICULTURA FAMILIAR

Produto : PROJETO IMPLANTADO **Unidade de Medida : PROJETO**

DETALHAMENTO DO PRODUTO: OS PROJETOS DEVEM SER COMPOSTOS POR UM CONJUNTO DE AÇÕES QUE TENHAM PELO MENOS UMA DAS SEGUINTES CARACTERÍSTICAS: - AGREGAÇÃO DE VALOR E/OU FOMENTO À PRODUÇÃO EM TERRITÓRIOS DE COMUNIDADES E POVOS TRADICIONAIS; - PRIORIZAR A AGROECOLOGIA COMO MATRIZ TECNOLÓGICA; - DESTINAR-SE A AGRICULTURA URBANA E PERIURBANA; - CONTEMPLAR O FORNECIMENTO DE INSUMOS E REALIZAÇÃO DE CAPACITAÇÕES; - DESTINAR-SE A ASSISTÊNCIA TÉCNICA E EXTENSÃO RURAL; - DESTINAR-SE A TEMÁTICA DA SEGURANÇA ALIMENTAR E DO ABASTECIMENTO; - ELABORADOS NA LÓGICA DO APROVEITAMENTO DAS POTENCIALIDADES OFERECIDAS PELO AMBIENTE; - ORIENTAR A ADEQUAÇÃO SANITÁRIA, A PROPAGAÇÃO E DISSEMINAÇÃO DE BOAS PRÁTICAS, A ORGANIZAÇÃO E GESTÃO DE EMPREENDIMENTOS AGROINDUSTRIAIS RURAIS DE PEQUENO PORTE; E - INCENTIVAR O ASSOCIATIVISMO E COOPERATIVISMO.

FINALIDADE: INCENTIVAR E FOMENTAR PROJETOS PRODUTIVOS DA AGRICULTURA FAMILIAR E SUAS ORGANIZAÇÕES, PRIORIZANDO A ADOÇÃO DA AGROECOLOGIA, AMPLIANDO A PRODUÇÃO ALIMENTAR E AGREGAÇÃO DE VALOR DE SEUS PRODUTOS.

Regiões	Físico			Financeiro		
	Programado PPAG	Executado Jan/Dez	%	Programado PPAG	Executado Jan/Dez	%
Alto Paranaíba	0	0	-	0,00	50.000,00	-
Central	0	0	-	0,00	359.978,50	-
Estadual	7	80	1.142,86	1.070.996,00	2.118.574,07	197,81
Jequitinhonha / Mucuri	0	0	-	0,00	554.638,00	-
Mata	0	0	-	0,00	789.873,98	-
Noroeste de Minas	0	0	-	0,00	219.993,14	-
Norte de Minas	0	0	-	0,00	506.204,09	-
Rio Doce	0	0	-	0,00	60.000,00	-
Sul de Minas	0	0	-	0,00	438.650,00	-
Triângulo	0	0	-	0,00	130.000,00	-
Total	7	80	1.142,86	1.070.996,00	5.227.911,78	488,14

RELATÓRIO INSTITUCIONAL DE MONITORAMENTO
DEMONSTRATIVO DE EXECUÇÃO FÍSICA E FINANCEIRA - JAN A DEZ
PROGRAMAS ASSOCIADOS
REDE DE DESENVOLVIMENTO RURAL

AÇÃO : 4401 - APOIO À IMPLEMENTAÇÃO DO PAA-FAMILIAR

Produto : REUNIÃO REALIZADA **Unidade de Medida : REUNIÃO**

DETALHAMENTO DO PRODUTO: CONSIDERA-SE REUNIÃO REALIZADA TODAS AS REUNIÕES DE TRABALHO DO COLEGIADO GESTOR DA PAAFAMILIAR.

FINALIDADE: ESTRUTURAR AS AÇÕES DE AQUISIÇÃO DIRETA DE ALIMENTOS DA AGRICULTURA FAMILIAR PELO ESTADO, CONFORME PREVISTO NA LEI Nº 20.608, DE 07 DE JANEIRO DE 2013, POR MEIO DA OPERACIONALIZAÇÃO DO COLEGIADO GESTOR.

Regiões	Físico			Financeiro		
	Programado PPAG	Executado Jan/Dez	%	Programado PPAG	Executado Jan/Dez	%
Central	0	3	-	0,00	0,00	-
Estadual	2	0	0,00	20.000,00	0,00	0,00
Total	2	3	150,00	20.000,00	0,00	0,00

AÇÃO : 4405 - CAPACITAÇÃO PARA O EMPREENDEDORISMO RURAL

Produto : JOVEM ATENDIDO **Unidade de Medida : JOVEM**

DETALHAMENTO DO PRODUTO: OS JOVENS ATENDIDOS SÃO ESTUDANTES E/OU EGRESSOS DAS 20 ESCOLAS FAMILIAS AGRÍCOLAS (EFA'S) EXISTENTES EM MINAS GERAIS, DE ENSINO MÉDIO E TÉCNICO EM AGROPECUÁRIA. OS FILHOS/AS DE AGRICULTORES FAMILIARES E DE OUTROS POVOS E COMUNIDADES TRADICIONAIS QUE AO INICIAR SEUS ESTUDOS NA EFA SÃO ORIENTADOS A CONSTRUIREM UM PROJETO PROFISSIONAL E INCENTIVADOS A CONHECER MELHOR A REALIDADE SOCIOECONÔMICA, CULTURAL, POLÍTICA E PROFISSIONAL DA REGIÃO PARA QUE POSSA SE INSERIR PROFISSIONALMENTE E INSERIR-SE NO MUNDO DO TRABALHO.

FINALIDADE: APOIAR O EMPREENDEDORISMO DE JOVENS RURAIS, EGRESSOS DA ESCOLA FAMÍLIA AGRÍCOLA E DE OUTROS CURSOS TÉCNICOS, TECNOLÓGICOS E UNIVERSITÁRIOS DE CIÊNCIAS AGRÁRIAS.

Regiões	Físico			Financeiro		
	Programado PPAG	Executado Jan/Dez	%	Programado PPAG	Executado Jan/Dez	%
Estadual	260	0	0,00	200.000,00	200.000,00	100,00
Total	260	0	0,00	200.000,00	200.000,00	100,00

AÇÃO : 4424 - GARANTIA DE RENDA MÍNIMA AOS AGRICULTORES FAMILIARES -SEDA

Produto : OPERAÇÃO REALIZADA **Unidade de Medida : OPERAÇÃO**

DETALHAMENTO DO PRODUTO: VERIFICAÇÃO DO PLANTIO E PERDAS DE PRODUÇÃO E REALIZAÇÃO DOS PAGAMENTOS AOS AGRICULTORES

FINALIDADE: GARANTIR RENDA MÍNIMA AO AGRICULTOR FAMILIAR LOCALIZADO NO NORTE DE MINAS, VALES DO JEQUITINHONHA E MUCURI, NA OCORRÊNCIA DE SECA, ESTIAGEM OU EXCESSO HÍDRICO.

Regiões	Físico			Financeiro		
	Programado PPAG	Executado Jan/Dez	%	Programado PPAG	Executado Jan/Dez	%
Central	0	221	-	0,00	19.724,25	-
Jequitinhonha / Mucuri	19.152	4.944	25,81	1.460.945,00	441.252,00	30,20
Noroeste de Minas	0	60	-	0,00	5.355,00	-
Norte de Minas	19.152	36.674	191,49	1.460.940,00	3.273.154,50	224,04
Total	38.304	41.899	109,39	2.921.885,00	3.739.485,75	127,98

AÇÃO : 4425 - APOIO A COMERCIALIZAÇÃO DA AGRICULTURA FAMILIAR -SEDA

Produto : PROJETO IMPLANTADO **Unidade de Medida : PROJETO**

DETALHAMENTO DO PRODUTO: MODERNIZAÇÃO DE FEIRAS LIVRES AGRICULTURA FAMILIAR

FINALIDADE: APOIAR O PROCESSO DE COMERCIALIZAÇÃO DE PRODUTOS DA AGRICULTURA FAMILIAR, DE MODO A PROPORCIONAR OCUPAÇÃO E GERAÇÃO DE RENDA DE RENDA NO CAMPO E COLABORAR COM A PROMOÇÃO DA SEGURANÇA ALIMENTAR E NUTRICIONAL DA POPULAÇÃO, PROPORCIONANDO NOVOS MEIOS DE ESCOAMENTO E FORTALECENDO OS CIRCUITOS CURTOS DE COMERCIALIZAÇÃO.

Regiões	Físico			Financeiro		
	Programado PPAG	Executado Jan/Dez	%	Programado PPAG	Executado Jan/Dez	%
Central	0	0	-	0,00	138.352,50	-
Estadual	6	15	250,00	571.318,00	906.834,85	158,73
Rio Doce	0	0	-	0,00	70.000,00	-
Total	6	15	250,00	571.318,00	1.115.187,35	195,20

RELATÓRIO INSTITUCIONAL DE MONITORAMENTO
DEMONSTRATIVO DE EXECUÇÃO FÍSICA E FINANCEIRA - JAN A DEZ
PROGRAMAS ASSOCIADOS
REDE DE DESENVOLVIMENTO RURAL

AÇÃO : 4431 - CONTROLE E GESTÃO SOCIAL DAS POLÍTICAS PÚBLICAS DE AGRICULTURA FAMILIAR -SEDA

Produto : EVENTO REALIZADO **Unidade de Medida : EVENTO**

DETALHAMENTO DO PRODUTO: CONSIDERA-SE "EVENTO REALIZADO" AS REUNIÕES DO CEDRAF E DO CONSELHO PRÓ-PEQUI, AS CAPACITAÇÕES DE CONSELHEIROS E A REALIZAÇÃO DA CONFERÊNCIA ESTADUAL DE DESENVOLVIMENTO RURAL SUSTENTÁVEL.

FINALIDADE: FORTALECER A DIRETRIZ GOVERNAMENTAL DE GESTÃO PARA CIDADANIA POR MEIO DO APOIO AO DESENVOLVIMENTO DAS ATIVIDADES DO CONSELHO ESTADUAL DE DESENVOLVIMENTO RURAL SUSTENTÁVEL (CEDRAF) E DO CONSELHO PRÓ-PEQUI. ALÉM DE APOIAR O DESENVOLVIMENTO DOS CONSELHOS MUNICIPAIS DE DESENVOLVIMENTO RURAL SUSTENTÁVEL, DE MODO A PROPORCIONAR A PARTICIPAÇÃO SOCIAL NO ÂMBITO DA FORMULAÇÃO E ACOMPANHAMENTO DAS POLÍTICAS PÚBLICAS DE DESENVOLVIMENTO SUSTENTÁVEL DA AGRICULTURA FAMILIAR E DA REFORMA AGRÁRIA NO ESTADO.

Regiões	Físico			Financeiro		
	Programado PPAG	Executado Jan/Dez	%	Programado PPAG	Executado Jan/Dez	%
Central	0	6	-	0,00	10.111,00	-
Estadual	15	2	13,33	70.000,00	6.580,85	9,40
Norte de Minas	5	0	0,00	30.000,00	0,00	0,00
Total	20	8	40,00	100.000,00	16.691,85	16,69

PROGRAMA : 164 - PROJETO JAÍBA

UNIDADE RESPONSÁVEL : 1231 - SECRETARIA DE ESTADO DE AGRICULTURA, PECUÁRIA E ABASTECIMENTO

OBJETIVO: APOIAR O ASSENTAMENTO DE PRODUTORES RURAIS DO PROJETO, REESTRUTURANDO E REVITALIZANDO SEUS PROCESSOS PRODUTIVOS. PROMOVER O DESENVOLVIMENTO SUSTENTÁVEL DA AGRICULTURA NA ÁREA DO PROJETO, VISANDO CONSOLIDAR O POLO AGROINDUSTRIAL E AUMENTAR A PARTICIPAÇÃO DA REGIÃO NOS MERCADOS INTERNO E EXTERNO, PRINCIPALMENTE DE FRUTAS.

PÚBLICO ALVO: AGRICULTORES FAMILIARES, MÉDIOS E GRANDES PRODUTORES RURAIS, BENEFICIÁRIOS DO PROJETO JAÍBA

Regiões	Financeiro		
	Programado PPAG	Executado Jan/Dez	%
Central	3.550,00	2.708,52	76,30
Norte de Minas	5.781.727,00	1.664.175,58	28,78
Total	5.785.277,00	1.666.884,10	28,81

AÇÕES DO PROGRAMA POR UNIDADE ORÇAMENTÁRIA

1231 - SECRETARIA DE ESTADO DE AGRICULTURA, PECUÁRIA E ABASTECIMENTO

Ação : 4428 - COORDENAÇÃO GERAL DO PROJETO JAÍBA

Ação com meta física não cumulativa

Produto : PROJETO APOIADO **Unidade de Medida : PROJETO**

DETALHAMENTO DO PRODUTO: CONJUNTO DE AÇÕES NEGOCIADAS E ACORDADAS ENTRE OS PARCEIROS DO PROJETO JAÍBA COM O OBJETIVO DE ALCANÇAR AS METAS ESTABELECIDAS PARA O PERÍODO ESPECIFICADO.

FINALIDADE: PROMOVER INTEGRAÇÃO DE TODAS AS ATIVIDADES DESENVOLVIDAS PELA SECRETARIA, SUAS COLIGADAS E PARCEIROS ENVOLVIDOS.

Regiões	Físico			Financeiro		
	Programado PPAG	Executado Jan/Dez	%	Programado PPAG	Executado Jan/Dez	%
Central	1	1	100,00	3.550,00	2.708,52	76,30
Total	1	1	100,00	3.550,00	2.708,52	76,30

2111 - FUNDAÇÃO RURAL MINEIRA-RURALMINAS

Ação : 4541 - OPERAÇÃO, MANUTENÇÃO, MODERNIZAÇÃO E FISCALIZAÇÃO DO PROJETO JAÍBA

Ação com meta física não cumulativa

Produto : SISTEMA CONCEBIDO, IMPLANTADO E MANTIDO **Unidade de Medida : SISTEMA**

DETALHAMENTO DO PRODUTO: PROJETO DE IRRIGAÇÃO JAÍBA ETAPA II, FUNCIONANDO REGULARMENTE COM AS QUESTÕES FUNDIÁRIAS E AMBIENTAIS REGULARIZADAS.

FINALIDADE: OPERAR, MANTER, CONSERVAR, FISCALIZAR E MODERNIZAR O SISTEMA DE IRRIGAÇÃO DO COMPLEXO DO PROJETO JAÍBA, ALIENAR LOTES DE PROPRIEDADE DA RURALMINAS E ATENDER AS CONDICIONANTES AMBIENTAIS DO PROJETO VISANDO CRIAR CONDIÇÕES E MEIOS PARA MELHORAR A SITUAÇÃO DE VIDA DAS PESSOAS INSERIDAS NA REGIÃO.

Regiões	Físico			Financeiro		
	Programado PPAG	Executado Jan/Dez	%	Programado PPAG	Executado Jan/Dez	%
Norte de Minas	1	1	100,00	867.206,00	1.506.641,58	173,74
Total	1	1	100,00	867.206,00	1.506.641,58	173,74

RELATÓRIO INSTITUCIONAL DE MONITORAMENTO
DEMONSTRATIVO DE EXECUÇÃO FÍSICA E FINANCEIRA - JAN A DEZ
PROGRAMAS ASSOCIADOS
REDE DE DESENVOLVIMENTO RURAL

2371 - INSTITUTO MINEIRO DE AGROPECUÁRIA

AÇÃO : 4448 - VIGILANCIA SANITÁRIA ANIMAL E VEGETAL NO PROJETO JAIBA

Produto : PROPRIEDADE INSPECIONADA **Unidade de Medida : PROPRIEDADE**

DETALHAMENTO DO PRODUTO: INSPECIONAR PROPRIEDADES RURAIS SUJEITAS A PRAGAS QUARENTENÁRIAS E NÃO QUARENTENÁRIAS REGULAMENTADAS E PROPRIEDADES RURAIS COM ANIMAIS DE IMPORTANCIA ECONÔMICA.

FINALIDADE: PRESERVAR A SANIDADE ANIMAL E VEGETAL GARANTINDO A ORIGEM E QUALIDADE DOS PRODUTOS AGROPECUÁRIOS PROTEGENDO A SAÚDE PÚBLICA E O MEIO AMBIENTE.

Regiões	Físico			Financeiro		
	Programado PPAG	Executado Jan/Dez	%	Programado PPAG	Executado Jan/Dez	%
Norte de Minas	340	8	2,35	20.000,00	0,00	0,00
Total	340	8	2,35	20.000,00	0,00	0,00

3041 - EMPRESA DE ASSISTÊNCIA TÉCNICA E EXTENSÃO RURAL DO ESTADO DE MINAS GERAIS

AÇÃO : 4485 - ATIVIDADES DE EXTENSÃO RURAL AOS IRRIGANTES

Produto : FAMÍLIA BENEFICIADA **Unidade de Medida : FAMÍLIA**

DETALHAMENTO DO PRODUTO: FAMÍLIAS PARTICIPANTES DO PERÍMETRO IRRIGADO DO JAÍBA

FINALIDADE: CONSTRUIR JUNTO AOS PEQUENOS IRRIGANTES ALTERNATIVAS QUE CONSOLIDEM O DESENVOLVIMENTO DE FORMA SUSTENTÁVEL ATRAVÉS DE DISPONIBILIZAÇÃO DE INFORMAÇÕES BASEADAS EM TECNOLOGIAS E PROCEDIMENTOS NA ÁREA DE ASSISTÊNCIA TÉCNICA E EXTENSÃO RURAL

Regiões	Físico			Financeiro		
	Programado PPAG	Executado Jan/Dez	%	Programado PPAG	Executado Jan/Dez	%
Norte de Minas	1.816	2.020	111,23	894.521,00	157.534,00	17,61
Total	1.816	2.020	111,23	894.521,00	157.534,00	17,61

4041 - FUNDO DE DESENVOLVIMENTO REGIONAL DO JAÍBA

AÇÃO : 4091 - APOIO FINANCEIRO A PRODUTORES RURAIS E AGRO-INDÚSTRIAS DO PROJETO JAÍBA.

Produto : FINANCIAMENTO CONCEDIDO/LIBERADO **Unidade de Medida : R\$ MIL**

DETALHAMENTO DO PRODUTO: FINANCIAMENTO CONCEDIDO A PRODUTORES RURAIS DA ÁREA IRRIGADA DO PROJETO JAÍBA.

FINALIDADE: FINANCIAR PRODUTORES RURAIS - PESSOAS FÍSICAS OU JURÍDICAS, SUAS ASSOCIAÇÕES E COOPERATIVAS E EMPRESAS DO SEGMENTO AGRO-INDUSTRIAL SITUADOS NA ÁREA ABRANGÊNCIA DO PROJETO JAÍBA.

Regiões	Físico			Financeiro		
	Programado PPAG	Executado Jan/Dez	%	Programado PPAG	Executado Jan/Dez	%
Norte de Minas	4.000	0	0,00	4.000.000,00	0,00	0,00
Total	4.000	0	0,00	4.000.000,00	0,00	0,00

RELATÓRIO INSTITUCIONAL DE MONITORAMENTO
DEMONSTRATIVO DE EXECUÇÃO FÍSICA E FINANCEIRA - JAN A DEZ
PROGRAMAS ASSOCIADOS
REDE DE DESENVOLVIMENTO RURAL

PROGRAMA : 169 - DESENVOLVIMENTO DO AGRONEGÓCIO MINEIRO

UNIDADE RESPONSÁVEL : 1231 - SECRETARIA DE ESTADO DE AGRICULTURA, PECUÁRIA E ABASTECIMENTO

OBJETIVO: FORMULAR, IMPLEMENTAR E COORDENAR AS POLÍTICAS PÚBLICAS VOLTADAS AO DESENVOLVIMENTO DO AGRONEGÓCIO MINEIRO, VIABILIZANDO O ACESSO DOS PRODUTORES RURAIS A INFORMAÇÕES, TECNOLOGIAS, ASSISTÊNCIA TÉCNICA, SANIDADE ANIMAL E VEGETAL.

PÚBLICO ALVO: PRODUTORES RURAIS, SUAS ORGANIZAÇÕES E DEMAIS AGENTES INTEGRANTES DO AGRONEGÓCIO MINEIRO

Regiões	Financeiro		
	Programado PPAG	Executado Jan/Dez	%
Alto Paranaíba	0,00	275,01	-
Central	409.929,00	959.731,38	234,12
Centro Oeste	0,00	18.665,00	-
Estadual	626.610,00	0,00	0,00
Jequitinhonha / Mucuri	0,00	30.718,92	-
Mata	0,00	34.458,38	-
Noroeste de Minas	491,00	0,00	0,00
Norte de Minas	0,00	1.862,42	-
Sul de Minas	0,00	17.321,91	-
Triângulo	0,00	2.577,83	-
Total	1.037.030,00	1.065.610,85	102,76

AÇÕES DO PROGRAMA POR UNIDADE ORÇAMENTÁRIA

1231 - SECRETARIA DE ESTADO DE AGRICULTURA, PECUÁRIA E ABASTECIMENTO

AÇÃO : 1049 - FOMENTO FLORESTAL

Produto : CADEIA PRODUTIVA APOIADA

Unidade de Medida : UNIDADE

DETALHAMENTO DO PRODUTO: DESENVOLVIMENTO CADEIA PRODUTIVA DA MACAÚBA

FINALIDADE: PROMOVER A SUSTENTABILIDADE DO SETOR DE BASE FLORESTAL POR MEIO DA MENSURAÇÃO, ANÁLISE E PLANEJAMENTO DOS FATORES QUE INTERFEREM NA ATRATIVIDADE DESTE SETOR, OU SEJA, INTERFEREM NO ÊXITO DOS INVESTIMENTOS SUSTENTÁVEIS E, POR CONSEQUÊNCIA, NA TAXA DE CRESCIMENTO DOS PLANTIOS FLORESTAIS ESTADUAIS.

Regiões	Físico			Financeiro		
	Programado PPAG	Executado Jan/Dez	%	Programado PPAG	Executado Jan/Dez	%
Estadual	1	0	0,00	1.000,00	0,00	0,00
Mata	0	1	-	0,00	540,00	-
Total	1	1	100,00	1.000,00	540,00	54,00

AÇÃO : 1121 - INCENTIVO AO DESENVOLVIMENTO DA AQUICULTURA

Produto : PROJETO APOIADO

Unidade de Medida : PROJETO

DETALHAMENTO DO PRODUTO: CONJUNTO DE ATIVIDADES QUE TENHAM POR PERSPECTIVA O FOMENTO À PRODUÇÃO E/OU BENEFICIAMENTO DE ALIMENTOS POR MEIO DE FORNECIMENTO DE INSTRUMENTOS, EQUIPAMENTOS, CURSOS DE TREINAMENTO, DIAS DE CAMPO, VISITAS TÉCNICAS E SEMINÁRIOS REGIONAIS, LIMITADO A DEZ MIL REAIS (R\$10.000,00) POR PROJETO EM 2014 E QUINZE MIL REAIS (15.000,00) POR PROJETO EM 2015.

FINALIDADE: DESENVOLVER A AQUACULTURA NO ESTADO, POR MEIO DE FOMENTO À ORGANIZAÇÃO SOCIAL, PRODUÇÃO, BENEFICIAMENTO E COMERCIALIZAÇÃO DOS PRODUTOS DA AQUACULTURA.

Regiões	Físico			Financeiro		
	Programado PPAG	Executado Jan/Dez	%	Programado PPAG	Executado Jan/Dez	%
Central	0	1	-	0,00	225,00	-
Estadual	10	0	0,00	182.598,00	0,00	0,00
Jequitinhonha / Mucuri	0	2	-	0,00	30.249,00	-
Mata	0	4	-	0,00	349,30	-
Sul de Minas	0	3	-	0,00	1.332,35	-
Total	10	10	100,00	182.598,00	32.155,65	17,61

RELATÓRIO INSTITUCIONAL DE MONITORAMENTO
DEMONSTRATIVO DE EXECUÇÃO FÍSICA E FINANCEIRA - JAN A DEZ
PROGRAMAS ASSOCIADOS
REDE DE DESENVOLVIMENTO RURAL

AÇÃO : 4122 - INTELIGÊNCIA COMPETITIVA DO AGRONEGÓCIO MINEIRO

Produto : PUBLICAÇÃO REALIZADA **Unidade de Medida : PUBLICAÇÃO**

DETALHAMENTO DO PRODUTO: RELATÓRIOS A RESPEITO DO CENÁRIO DO AGRONEGÓCIO ESTADUAL, NACIONAL E MUNDIAL. ESSES PRODUTOS GERADOS SÃO DISPONIBILIZADOS ATRAVÉS DA PLATAFORMA WEB, DA MAILING LIST DA SEAPA E PUBLICAÇÕES PERIÓDICAS IMPRESSAS.

FINALIDADE: DISPONIBILIZAR DADOS E INFORMAÇÕES ESTRATÉGICAS QUE SUBSIDIEM A FORMULAÇÃO E A IMPLEMENTAÇÃO DE POLÍTICAS PÚBLICAS VOLTADAS AO DESENVOLVIMENTO DO AGRONEGÓCIO, CONTRIBUINDO PARA A TOMADA DE DECISÕES DOS AGENTES DA CADEIA PRODUTIVA.

Regiões	Físico			Financeiro		
	Programado PPAG	Executado Jan/Dez	%	Programado PPAG	Executado Jan/Dez	%
Central	0	280	-	0,00	745.799,36	-
Estadual	280	0	0,00	90.875,00	0,00	0,00
Norte de Minas	0	0	-	0,00	829,72	-
Total	280	280	100,00	90.875,00	746.629,08	821,60

AÇÃO : 4125 - QUALIFICAÇÃO GERENCIAL E TÉCNICA DAS UNIDADES PRODUTIVAS DE PECUÁRIA LEITEIRA - MINAS LEITE.

Produto : UNIDADE IMPLANTADA **Unidade de Medida : UNIDADE**

DETALHAMENTO DO PRODUTO: ENTENDE-SE POR UNIDADES DEMONSTRATIVAS IMPLANTADAS AQUELAS SELECIONADAS E ACOMPANHADAS PARA A MELHORIA DA GESTÃO E DO PROCESSO PRODUTIVO DA PECUÁRIA LEITEIRA, QUE TENHAM PREDISPOSIÇÃO E CONDIÇÕES A RECEBEREM EVENTOS E ENCONTROS TÉCNICOS REGIONAIS, COM VISTAS À DIFUSÃO DA TECNOLOGIA.

FINALIDADE: ESTIMULAR A QUALIFICAÇÃO GERENCIAL E TÉCNICA DOS PRODUTORES RURAIS QUE TENHAM A ATIVIDADE LEITEIRA COMO PRINCIPAL FONTE DE RENDA, VISANDO À MELHORIA DA QUALIDADE DO PRODUTO FINAL, EM ATENDIMENTO ÀS EXIGÊNCIAS DO MERCADO CONSUMIDOR E À SUSTENTABILIDADE ECONÔMICA DAS UNIDADES PRODUTIVAS E FACILITANDO A COMERCIALIZAÇÃO DE LEITE DE GRUPO DE PRODUTORES ASSOCIADOS, DE FORMA A OBTER MELHOR PREÇO UNITÁRIO E PARTICIPAR DO PROGRAMA DE QUALIDADE DO LEITE DA EMATER-MG.

Regiões	Físico			Financeiro		
	Programado PPAG	Executado Jan/Dez	%	Programado PPAG	Executado Jan/Dez	%
Central	0	5	-	0,00	20.069,87	-
Estadual	150	0	0,00	56.797,00	0,00	0,00
Sul de Minas	0	5	-	0,00	486,67	-
Triângulo	0	0	-	0,00	1.750,33	-
Total	150	10	6,67	56.797,00	22.306,87	39,27

Ação : 4126 - SUBVENÇÃO DO SEGURO RURAL

Ação com meta física não cumulativa

Produto : OPERAÇÃO REALIZADA **Unidade de Medida : OPERAÇÃO**

DETALHAMENTO DO PRODUTO: ENTENDE-SE COMO OPERAÇÃO REALIZADA A EMISSÃO DE APÓLICE DO SEGURO QUE É O DOCUMENTO CELEBRADO E ENTREGUE AO PRODUTOR RURAL COMO COMPROVAÇÃO DE COBERTURA CONTRA SINISTROS EM SUA ÁREA CULTIVADA. TAL DOCUMENTO SOMENTE É PRODUZIDO QUANDO O PRÊMIO TOTAL DO SEGURO É PAGO, OU SEJA, QUANDO, PARA EFEITOS DA ATUAÇÃO GOVERNAMENTAL, ESTIVER COMPROVADA O PAGAMENTO POR PARTE DO PRODUTOR RURAL E DO GOVERNO ESTADUAL.

FINALIDADE: GARANTIR AO PRODUTOR RURAL DO ESTADO DE MINAS GERAIS COBERTURA QUANTO ÀS PERDAS DECORRENTES DE FENÔMENOS NATURAIS ADVERSOS, PROPORCIONANDO ESTABILIDADE DE RENDA, GERAÇÃO DE EMPREGOS E DESENVOLVIMENTO TECNOLÓGICO.

Regiões	Físico			Financeiro		
	Programado PPAG	Executado Jan/Dez	%	Programado PPAG	Executado Jan/Dez	%
Estadual	480	0	0,00	1.000,00	0,00	0,00
Total	480	0	0,00	1.000,00	0,00	0,00

AÇÃO : 4129 - MELHORIA DA QUALIDADE E COMPETITIVIDADE DO CAFÉ

Produto : EVENTO REALIZADO **Unidade de Medida : EVENTO**

DETALHAMENTO DO PRODUTO: O CONCURSO DE QUALIDADE DOS CAFÉS DE MINAS É UM EVENTO REALIZADO ANUALMENTE PELO SISTEMA DE AGRICULTURA PECUÁRIA E ABASTECIMENTO, QUE SE ESTABELECE COMO UM MARCO DE PROMOÇÃO, DIVULGAÇÃO, ANÁLISE DA QUALIDADE E COMERCIALIZAÇÃO DE CAFÉS ORIUNDOS DE PROPRIEDADES CERTIFICADAS.

FINALIDADE: AMPLIAR A QUALIDADE DO CAFÉ E A SUSTENTABILIDADE E COMPETITIVIDADE DA ATIVIDADE CAFFEEIRA NO ESTADO, POR MEIO DO ESTÍMULO À ADOÇÃO DE PRÁTICAS GERENCIAIS NAS PROPRIEDADES, POSSIBILITANDO O ATENDIMENTO ÀS NOVAS EXIGÊNCIAS DO MERCADO. CONSUMIDOR.

Regiões	Físico			Financeiro		
	Programado PPAG	Executado Jan/Dez	%	Programado PPAG	Executado Jan/Dez	%
Alto Paranaíba	0	0	-	0,00	275,01	-
Central	0	0	-	0,00	152.580,17	-
Estadual	1	0	0,00	21.300,00	0,00	0,00
Mata	0	1	-	0,00	985,50	-
Sul de Minas	0	0	-	0,00	11.706,92	-
Total	1	1	100,00	21.300,00	165.547,60	777,22

RELATÓRIO INSTITUCIONAL DE MONITORAMENTO
DEMONSTRATIVO DE EXECUÇÃO FÍSICA E FINANCEIRA - JAN A DEZ
PROGRAMAS ASSOCIADOS
REDE DE DESENVOLVIMENTO RURAL

AÇÃO : 4132 - FEIRA AGROPECUÁRIA SUPERAGRO

Produto : EVENTO REALIZADO **Unidade de Medida : EVENTO**

DETALHAMENTO DO PRODUTO: EVENTO AGROPECUÁRIO QUE RECEBE RECURSOS DO ESTADO DE FORMA COMPLEMENTAR E QUE OCORRE NA CAPITAL DO ESTADO COM O OBJETIVO DE MOSTRAR, DIVULGAR, REALIZAR NEGÓCIOS COM OS PRODUTOS DA AGROPECUÁRIA MINEIRA, ALÉM DE LEVAR INFORMAÇÕES TÉCNICAS AOS AGENTES DO AGRONEGÓCIO.

FINALIDADE: CONTRIBUIR PARA A AMPLIAÇÃO DE MERCADO DO AGRONEGÓCIO MINEIRO, REALIZANDO UM EVENTO DE GRANDES PROPORÇÕES QUE DIVULGUE OS SEUS PRODUTOS E POSSIBILITE A REALIZAÇÃO DE NEGÓCIOS PARA O INCREMENTO DA ATIVIDADE.

Regiões	Físico			Financeiro		
	Programado PPAG	Executado Jan/Dez	%	Programado PPAG	Executado Jan/Dez	%
Central	1	0	0,00	409.420,00	0,00	0,00
Total	1	0	0,00	409.420,00	0,00	0,00

AÇÃO : 4429 - INCENTIVO AO DESENVOLVIMENTO E A TRANSFERÊNCIA DA TECNOLOGIA DAS CADEIAS PRODUTIVAS DA AGROPECUÁRIA E DA SILVICULTURA

Produto : AÇÃO REALIZADA **Unidade de Medida : AÇÃO**

DETALHAMENTO DO PRODUTO: CONJUNTO DE ATIVIDADES/AÇÕES QUE TENHAM POR PERSPECTIVA O FORTALECIMENTO DO CEPA E DAS CADEIAS PRODUTIVAS DA AGROPECUÁRIA E DA SILVICULTURA, POR MEIO DE REALIZAÇÃO/FORNECIMENTO DE: REUNIÕES SETORIAIS, EQUIPAMENTOS / INSTRUMENTOS, PESQUISA/ESTUDO, MATERIAL INFORMATIVO/DIDÁTICO, CURSOS DE TREINAMENTO, DIAS DE CAMPO, VISITAS TÉCNICAS E SEMINÁRIOS.

FINALIDADE: DESENVOLVER A AGROPECUÁRIA E A SILVICULTURA, POR MEIO DO FORTALECIMENTO DO CEPA, DO FOMENTO À ORGANIZAÇÃO SOCIAL, PRODUÇÃO, BENEFICIAMENTO E COMERCIALIZAÇÃO DOS PRODUTOS DA AGROENERGIA, APICULTURA, OLERICULTURA, FLORICULTURA, FRUTICULTURA, OVINOCAPRINOCULTURA, CACHAÇA DE ALAMBIQUE, SILVICULTURA E AB E DO ESTÍMULO AO USO DE SISTEMAS MULTIFUNCIÓNAIS DE INTEGRAÇÃO AGROSILVIPASTORIS NO ESTADO, COMO ALTERNATIVA SUSTENTÁVEL DE USO DO SOLO.

Regiões	Físico			Financeiro		
	Programado PPAG	Executado Jan/Dez	%	Programado PPAG	Executado Jan/Dez	%
Central	0	19	-	0,00	41.056,98	-
Centro Oeste	0	0	-	0,00	18.665,00	-
Estadual	20	0	0,00	273.040,00	0,00	0,00
Jequitinhonha / Mucuri	0	0	-	0,00	469,92	-
Mata	0	2	-	0,00	32.583,58	-
Norte de Minas	0	1	-	0,00	1.032,70	-
Sul de Minas	0	0	-	0,00	3.795,97	-
Triângulo	0	0	-	0,00	827,50	-
Total	20	22	110,00	273.040,00	98.431,65	36,05

4061 - FUNDO PRÓ-FLORESTA

AÇÃO : 1311 - APOIO FINANCEIRO DESTINADO AO DESENVOLVIMENTO DA ATIVIDADE FLORESTAL

Produto : FINANCIAMENTO CONCEDIDO/LIBERADO **Unidade de Medida : R\$ MIL**

DETALHAMENTO DO PRODUTO: CONCESSÃO DE FINANCIAMENTOS A EMPREENDIMENTOS DEDICADOS À PRODUÇÃO AGRÍCOLA.

FINALIDADE: CONCEDER FINANCIAMENTOS ÀS PROJETOS DE FLORESTAMENTO E REFLORESTAMENTO.

Regiões	Físico			Financeiro		
	Programado PPAG	Executado Jan/Dez	%	Programado PPAG	Executado Jan/Dez	%
Central	7.250	0	0,00	509,00	0,00	0,00
Noroeste de Minas	7.000	0	0,00	491,00	0,00	0,00
Total	14.250	0	0,00	1.000,00	0,00	0,00

RELATÓRIO INSTITUCIONAL DE MONITORAMENTO
DEMONSTRATIVO DE EXECUÇÃO FÍSICA E FINANCEIRA - JAN A DEZ
PROGRAMAS ASSOCIADOS
REDE DE DESENVOLVIMENTO RURAL

PROGRAMA : 177 - MINAS SEM FOME

UNIDADE RESPONSÁVEL : 3041 - EMPRESA DE ASSISTÊNCIA TÉCNICA E EXTENSÃO RURAL DO ESTADO DE MINAS GERAIS

OBJETIVO: ESTIMULAR A PRODUÇÃO DE ALIMENTOS, AGREGAÇÃO DE VALOR E GERAÇÃO DE RENDA PELA VENDA DO EXCEDENTE, VISANDO A MELHORIA DAS CONDIÇÕES DE SEGURANÇA ALIMENTAR E NUTRICIONAL DOS AGRICULTORES FAMILIARES, SOB A GESTÃO E CONTROLE SOCIAL DOS CONSELHOS MUNICIPAIS DE DESENVOLVIMENTO COMUNITÁRIO - CMDRS.

PÚBLICO ALVO: FAMÍLIAS MINEIRAS EM CONDIÇÕES DE VULNERABILIDADE SOCIAL, PRINCIPALMENTE NO MEIO RURAL.

Regiões	Financeiro		
	Programado PPAG	Executado Jan/Dez	%
Alto Paranaíba	31.308,00	11.637,86	37,17
Central	197.377,00	175.342,46	88,84
Centro Oeste	29.536,00	14.440,26	48,89
Jequitinhonha / Mucuri	106.332,00	341.954,19	321,59
Mata	187.882,00	59.833,15	31,85
Noroeste de Minas	31.308,00	61.334,15	195,91
Norte de Minas	207.926,00	260.279,54	125,18
Rio Doce	104.560,00	59.724,35	57,12
Sul de Minas	156.545,00	71.233,22	45,50
Triângulo	62.561,00	27.505,32	43,97
Total	1.115.335,00	1.083.284,50	97,13

AÇÕES DO PROGRAMA POR UNIDADE ORÇAMENTÁRIA

3041 - EMPRESA DE ASSISTÊNCIA TÉCNICA E EXTENSÃO RURAL DO ESTADO DE MINAS GERAIS

AÇÃO : 1154 - CAPACITAÇÃO DO PÚBLICO BENEFICIÁRIO

Produto : PESSOA CAPACITADA **Unidade de Medida : PESSOA**

DETALHAMENTO DO PRODUTO: PESSOAS CAPACITADAS NO EVENTOS DE CAPACITAÇÃO.

FINALIDADE: PROMOVER A CAPACITAÇÃO DO PÚBLICO BENEFICIÁRIO ADEQUADA À REALIDADE DA POPULAÇÃO, NA PERSPECTIVA DE GERAÇÃO DE RENDA E DE SEGURANÇA ALIMENTAR E NUTRICIONAL SUSTENTÁVEL, QUALIFICANDO-O PARA O FORNECIMENTO DE ALIMENTOS PARA O PROGRAMA DE ALIMENTAÇÃO ESCOLAR.

Regiões	Físico			Financeiro		
	Programado PPAG	Executado Jan/Dez	%	Programado PPAG	Executado Jan/Dez	%
Alto Paranaíba	15	0	0,00	885,00	0,00	0,00
Central	75	125	166,67	4.456,00	5.500,00	123,43
Centro Oeste	15	0	0,00	885,00	0,00	0,00
Jequitinhonha / Mucuri	45	167	371,11	2.655,00	3.500,00	131,83
Mata	90	238	264,44	5.310,00	6.500,00	122,41
Noroeste de Minas	15	80	533,33	885,00	2.500,00	282,49
Norte de Minas	75	107	142,67	4.425,00	5.650,00	127,68
Rio Doce	45	56	124,44	2.655,00	1.200,00	45,20
Sul de Minas	75	40	53,33	4.425,00	1.000,00	22,60
Triângulo	30	100	333,33	1.770,00	2.500,00	141,24
Total	480	913	190,21	28.351,00	28.350,00	100,00

RELATÓRIO INSTITUCIONAL DE MONITORAMENTO
DEMONSTRATIVO DE EXECUÇÃO FÍSICA E FINANCEIRA - JAN A DEZ
PROGRAMAS ASSOCIADOS
REDE DE DESENVOLVIMENTO RURAL

Ação : 2023 - GESTÃO DO MINAS SEM FOME

Ação com meta física não cumulativa

Produto : PROJETO APOIADO **Unidade de Medida : PROJETO**

DETALHAMENTO DO PRODUTO: PROJETOS DESENVOLVIDOS PELO MINAS SEM FOME ACOMPANHADOS COM ASSISTÊNCIA TÉCNICA.

FINALIDADE: DISPONIBILIZAR RECURSOS PARA AQUISIÇÃO DE EQUIPAMENTOS E CUSTEIO DAS AÇÕES DE MOBILIZAÇÃO, ACOMPANHAMENTO E ASSISTÊNCIA TÉCNICA AOS PROJETOS DO MINAS SEM FOME.

Regiões	Físico			Financeiro		
	Programado PPAG	Executado Jan/Dez	%	Programado PPAG	Executado Jan/Dez	%
Alto Paranaíba	1	1	100,00	318,00	2.352,00	739,62
Central	5	5	100,00	1.590,00	15.781,00	992,52
Centro Oeste	1	1	100,00	318,00	2.754,00	866,04
Jequitinhonha / Mucuri	3	3	100,00	954,00	10.846,00	1.136,90
Mata	6	6	100,00	1.932,00	17.328,00	896,89
Noroeste de Minas	1	1	100,00	318,00	2.904,00	913,21
Norte de Minas	5	5	100,00	1.590,00	17.016,00	1.070,19
Rio Doce	3	3	100,00	954,00	7.056,00	739,62
Sul de Minas	5	5	100,00	1.590,00	13.770,00	866,04
Triângulo	2	2	100,00	636,00	5.256,00	826,42
Total	32	32	100,00	10.200,00	95.063,00	931,99

AÇÃO : 4064 - CRIAÇÃO DE PEQUENOS ANIMAIS - AVICULTURA

Produto : FAMÍLIA ATENDIDA **Unidade de Medida : FAMÍLIA**

DETALHAMENTO DO PRODUTO: EMENDA (187) DA COMISSÃO DE PARTICIPAÇÃO POPULAR AO PPAG.

FINALIDADE: DISPONIBILIZAR PINTAINHAS DE ALTO PADRÃO GENÉTICO E RAÇÕES INICIAIS PARA AGRICULTORES FAMILIARES VISANDO A DISPONIBILIZAÇÃO DE ALIMENTOS DE ALTO VALOR PROTEICO A BAIXO CUSTO, ATRAVÉS DA PRODUÇÃO DE OVOS PARA CONSUMO FAMILIAR E VENDA DE EXCEDENTES, GERANDO RENDA COMPLEMENTAR PARA FAMÍLIAS RURAIS.

Regiões	Físico			Financeiro		
	Programado PPAG	Executado Jan/Dez	%	Programado PPAG	Executado Jan/Dez	%
Central	5.250	0	0,00	37.211,00	0,00	0,00
Jequitinhonha / Mucuri	750	0	0,00	5.316,00	0,00	0,00
Norte de Minas	1.250	0	0,00	8.860,00	0,00	0,00
Rio Doce	750	0	0,00	5.316,00	0,00	0,00
Total	8.000	0	0,00	56.703,00	0,00	0,00

AÇÃO : 4074 - APOIO À IMPLANTAÇÃO DE LAVOURAS

Produto : FAMÍLIA BENEFICIADA **Unidade de Medida : FAMÍLIA**

DETALHAMENTO DO PRODUTO: FAMÍLIAS RESIDENTES NO MEIO RURAL E/OU URBANO EM CONDIÇÕES DE VUNERABILIDADES ALIMENTAR E NUTRICIONAL.

FINALIDADE: DISPONIBILIZAR SEMENTES DE QUALIDADE PARA PRODUÇÃO DE ALIMENTOS BÁSICOS PELO AGRICULTOR FAMILIAR DE REGIÕES MAIS CARENTES, POSSIBILITANDO ACESSO E CONSUMO ADEQUADO DE CARBOHIDRATOS E PROTEÍNAS, ALIMENTAÇÃO DE ANIMAIS DOMÉSTICOS E COMERCIALIZAÇÃO DE EXCEDENTES COMO GERADOR DE RENDA PARA A FAMÍLIA.

Regiões	Físico			Financeiro		
	Programado PPAG	Executado Jan/Dez	%	Programado PPAG	Executado Jan/Dez	%
Alto Paranaíba	633	0	0,00	6.643,00	0,00	0,00
Central	3.165	0	0,00	33.298,00	0,00	0,00
Centro Oeste	633	0	0,00	6.643,00	0,00	0,00
Jequitinhonha / Mucuri	1.899	0	0,00	19.934,00	0,00	0,00
Mata	3.798	0	0,00	39.870,00	0,00	0,00
Noroeste de Minas	633	0	0,00	6.643,00	0,00	0,00
Norte de Minas	3.165	0	0,00	33.216,00	0,00	0,00
Rio Doce	1.899	0	0,00	19.934,00	0,00	0,00
Sul de Minas	3.166	0	0,00	33.222,00	0,00	0,00
Triângulo	1.266	0	0,00	13.232,00	0,00	0,00
Total	20.257	0	0,00	212.635,00	0,00	0,00

RELATÓRIO INSTITUCIONAL DE MONITORAMENTO
DEMONSTRATIVO DE EXECUÇÃO FÍSICA E FINANCEIRA - JAN A DEZ
PROGRAMAS ASSOCIADOS
REDE DE DESENVOLVIMENTO RURAL

AÇÃO : 4147 - CRIAÇÃO DE PEQUENOS ANIMAIS - PISCICULTURA

Produto : FAMÍLIA BENEFICIADA **Unidade de Medida : FAMÍLIA**

DETALHAMENTO DO PRODUTO: FAMÍLIAS BENEFICIADAS COM A ENTREGA E INSTALAÇÃO DE TANQUE-REDE PARA CRIAÇÃO DE PEIXES.

FINALIDADE: INCENTIVAR A PRODUÇÃO DE PESCADO EM TANQUES-REDE E EM RESERVATÓRIOS CONSTRUÍDOS PARA O ENFRENTAMENTO DA SECA, COMO ALTERNATIVA DE OCUPAÇÃO E RENDA PARA AGRICULTORES E JOVENS RURAIS.

Regiões	Físico			Financeiro		
	Programado PPAG	Executado Jan/Dez	%	Programado PPAG	Executado Jan/Dez	%
Alto Paranaíba	16	0	0,00	454,00	0,00	0,00
Central	80	0	0,00	2.267,00	0,00	0,00
Centro Oeste	16	0	0,00	454,00	0,00	0,00
Jequitinhonha / Mucuri	48	0	0,00	1.361,00	0,00	0,00
Mata	96	0	0,00	2.722,00	0,00	0,00
Noroeste de Minas	16	0	0,00	454,00	0,00	0,00
Norte de Minas	80	0	0,00	2.268,00	0,00	0,00
Rio Doce	464	0	0,00	1.361,00	0,00	0,00
Sul de Minas	80	0	0,00	2.268,00	0,00	0,00
Triângulo	32	0	0,00	907,00	0,00	0,00
Total	928	0	0,00	14.516,00	0,00	0,00

AÇÃO : 4152 - APOIO À AGRICULTURA FAMILIAR

Produto : FAMÍLIA BENEFICIADA **Unidade de Medida : FAMÍLIA**

DETALHAMENTO DO PRODUTO: FAMÍLIA BENEFICIADA COM OS PROJETOS APOIADOS.

FINALIDADE: IMPLANTAR PEQUENOS PROJETOS DE APOIO VISANDO O DESENVOLVIMENTO SUSTENTÁVEL DA AGRICULTURA FAMILIAR, DISPONIBILIZAR RECURSOS PARA CONDUÇÃO DAS ATIVIDADES INERENTES AO PROGRAMA E DISPONIBILIZAR INSUMOS PARA FAMÍLIAS RURAIS E PERIURBANAS, PARA APOIAR A SEGURANÇA ALIMENTAR EM ESCOLAS, ASILOS E CONGÊNERES, VISANDO COMPLEMENTAÇÃO E MELHORIA NUTRICIONAL DA ALIMENTAÇÃO.

Regiões	Físico			Financeiro		
	Programado PPAG	Executado Jan/Dez	%	Programado PPAG	Executado Jan/Dez	%
Alto Paranaíba	3	19	633,33	14.176,00	7.464,00	52,65
Central	15	575	3.833,33	70.869,00	138.347,95	195,22
Centro Oeste	3	18	600,00	14.176,00	9.864,40	69,59
Jequitinhonha / Mucuri	9	946	10.511,11	42.528,00	307.664,50	723,44
Mata	18	68	377,78	85.056,00	22.523,40	26,48
Noroeste de Minas	3	101	3.366,67	14.176,00	51.193,32	361,13
Norte de Minas	15	774	5.160,00	70.880,00	201.522,51	284,32
Rio Doce	9	120	1.333,33	42.528,00	39.079,72	91,89
Sul de Minas	15	109	726,67	70.880,00	44.718,30	63,09
Triângulo	6	34	566,67	28.352,00	12.461,90	43,95
Total	96	2.764	2.879,17	453.621,00	834.840,00	184,04

RELATÓRIO INSTITUCIONAL DE MONITORAMENTO
DEMONSTRATIVO DE EXECUÇÃO FÍSICA E FINANCEIRA - JAN A DEZ
PROGRAMAS ASSOCIADOS
REDE DE DESENVOLVIMENTO RURAL

AÇÃO : 4154 - APOIO À PRODUÇÃO DE HORTAS DOMÉSTICAS

Produto : FAMÍLIA BENEFICIADA **Unidade de Medida : FAMÍLIA**

DETALHAMENTO DO PRODUTO: FAMÍLIAS BENEFICIADAS KITS DE HORTAS (SEMENTES DE 5 VARIEDADES DE HORTALIÇAS)

FINALIDADE: INCENTIVAR FORMAÇÃO DE HORTAS DOMÉSTICAS E COMUNITÁRIAS, POSSIBILITANDO ÀS FAMÍLIAS O ACESSO AO CONSUMO COMO COMPLEMENTO ALIMENTAR E NUTRICIONAL DE QUALIDADE E COMERCIALIZAÇÃO DOS EXCEDENTES.

Regiões	Físico			Financeiro		
	Programado PPAG	Executado Jan/Dez	%	Programado PPAG	Executado Jan/Dez	%
Alto Paranaíba	1.750	500	28,57	6.209,00	1.821,86	29,34
Central	8.750	3.180	36,34	31.043,00	12.786,51	41,19
Centro Oeste	1.750	500	28,57	6.209,00	1.821,86	29,34
Jequitinhonha / Mucuri	5.250	3.470	66,10	18.627,00	12.643,69	67,88
Mata	10.500	3.700	35,24	37.254,00	13.481,75	36,19
Noroeste de Minas	1.750	1.300	74,29	6.209,00	4.736,83	76,29
Norte de Minas	8.750	6.200	70,86	31.045,00	22.591,03	72,77
Rio Doce	5.250	3.400	64,76	18.627,00	12.388,63	66,51
Sul de Minas	8.750	2.400	27,43	31.045,00	8.744,92	28,17
Triângulo	3.500	2.000	57,14	12.418,00	7.287,42	58,68
Total	56.000	26.650	47,59	198.686,00	98.304,50	49,48

AÇÃO : 4228 - APOIO À IMPLANTAÇÃO DE POMARES

Produto : FAMÍLIA BENEFICIADA **Unidade de Medida : FAMÍLIA**

DETALHAMENTO DO PRODUTO: FAMÍLIAS BENEFICIADAS COM MUDAS E FERTILIZANTES.

FINALIDADE: INCENTIVAR FORMAÇÃO DE POMARES DOMÉSTICOS E COMUNITÁRIOS VISANDO A PRODUÇÃO DE FRUTAS, POSSIBILITANDO ÀS FAMÍLIAS O ACESSO AO CONSUMO COMO COMPLEMENTO ALIMENTAR E NUTRICIONAL DE QUALIDADE, COMERCIALIZAÇÃO DOS EXCEDENTES E GERAÇÃO DE MATÉRIA PRIMA PARA UNIDADES DE PROCESSAMENTO DE ALIMENTOS.

Regiões	Físico			Financeiro		
	Programado PPAG	Executado Jan/Dez	%	Programado PPAG	Executado Jan/Dez	%
Alto Paranaíba	65	0	0,00	851,00	0,00	0,00
Central	325	0	0,00	4.240,00	0,00	0,00
Centro Oeste	65	0	0,00	851,00	0,00	0,00
Jequitinhonha / Mucuri	195	0	0,00	2.553,00	0,00	0,00
Mata	390	0	0,00	5.106,00	0,00	0,00
Noroeste de Minas	65	0	0,00	851,00	0,00	0,00
Norte de Minas	325	0	0,00	4.255,00	0,00	0,00
Rio Doce	195	0	0,00	2.553,00	0,00	0,00
Sul de Minas	325	0	0,00	4.255,00	0,00	0,00
Triângulo	130	0	0,00	1.702,00	0,00	0,00
Total	2.080	0	0,00	27.217,00	0,00	0,00

AÇÃO : 4229 - CRIAÇÃO DE PEQUENOS ANIMAIS - APICULTURA

Produto : FAMÍLIA BENEFICIADA **Unidade de Medida : FAMÍLIA**

DETALHAMENTO DO PRODUTO: FAMÍLIAS BENEFICIADAS COM KIT DE APICULTURA.

FINALIDADE: INCENTIVAR A PRODUÇÃO, PROCESSAMENTO E COMERCIALIZAÇÃO DE MEL COMO ALTERNATIVA DE OCUPAÇÃO E RENDA PARA AGRICULTORES E JOVENS RURAIS.

Regiões	Físico			Financeiro		
	Programado PPAG	Executado Jan/Dez	%	Programado PPAG	Executado Jan/Dez	%
Central	41	0	0,00	1.772,00	0,00	0,00
Jequitinhonha / Mucuri	164	0	0,00	7.088,00	0,00	0,00
Norte de Minas	984	0	0,00	42.527,00	0,00	0,00
Rio Doce	123	0	0,00	5.316,00	0,00	0,00
Total	1.312	0	0,00	56.703,00	0,00	0,00

RELATÓRIO INSTITUCIONAL DE MONITORAMENTO
DEMONSTRATIVO DE EXECUÇÃO FÍSICA E FINANCEIRA - JAN A DEZ
PROGRAMAS ASSOCIADOS
REDE DE DESENVOLVIMENTO RURAL

AÇÃO : 4367 - CAPACITAÇÃO DE JOVENS RURAIS

Produto : JOVEM QUALIFICADO **Unidade de Medida : JOVEM**

DETALHAMENTO DO PRODUTO: JOVENS CAPACITADOS COM PERSPECTIVA DE INCLUSÃO NO MERCADO DE TRABALHO E GESTÃO DE PROPRIEDADES RURAIS.

FINALIDADE: CAPACITAR JOVENS RURAIS EM CURSOS DE 100 HORAS COM PERSPECTIVA DE INCLUSÃO NO MERCADO DE TRABALHO ,GESTÃO DE SUA UNIDADE DE TRABALHO NA PROPRIEDADE E ACESSO CRÉDITO RURAL PRONAF JOVEM.

Regiões	Físico			Financeiro		
	Programado PPAG	Executado Jan/Dez	%	Programado PPAG	Executado Jan/Dez	%
Alto Paranaíba	3	0	0,00	1.772,00	0,00	0,00
Central	15	60	400,00	10.631,00	2.927,00	27,53
Jequitinhonha / Mucuri	9	87	966,67	5.316,00	7.300,00	137,32
Mata	18	0	0,00	10.632,00	0,00	0,00
Noroeste de Minas	3	0	0,00	1.772,00	0,00	0,00
Norte de Minas	15	119	793,33	8.860,00	13.500,00	152,37
Rio Doce	9	0	0,00	5.316,00	0,00	0,00
Sul de Minas	15	30	200,00	8.860,00	3.000,00	33,86
Triângulo	6	0	0,00	3.544,00	0,00	0,00
Total	93	296	318,28	56.703,00	26.727,00	47,14

PROGRAMA : 185 - DEFESA SANITÁRIA

UNIDADE RESPONSÁVEL : 2371 - INSTITUTO MINEIRO DE AGROPECUÁRIA

OBJETIVO: PRESERVAR A SANIDADE DOS ANIMAIS E DOS VEGETAIS POR MEIO DO CONTROLE E A ERRADICAÇÃO DE PRAGAS E DOENÇAS, VISANDO AUMENTAR A PRODUÇÃO E A PRODUTIVIDADE, PRESERVAR A SAÚDE PÚBLICA E O MEIO AMBIENTE.

PÚBLICO ALVO: PRODUTORES RURAIS DO ESTADO DE MINAS GERAIS.

Regiões	Financeiro		
	Programado PPAG	Executado Jan/Dez	%
Alto Paranaíba	574.848,00	93.532,42	16,27
Central	640.063,00	2.271.402,68	354,87
Centro Oeste	738.602,00	128.943,50	17,46
Jequitinhonha / Mucuri	363.994,00	74.204,77	20,39
Mata	991.766,00	207.873,87	20,96
Noroeste de Minas	317.578,00	39.454,36	12,42
Norte de Minas	876.984,00	103.873,89	11,84
Rio Doce	456.482,00	84.504,45	18,51
Sul de Minas	1.091.289,00	151.660,22	13,90
Triângulo	908.394,00	122.165,93	13,45
Total	6.960.000,00	3.277.616,09	47,09

RELATÓRIO INSTITUCIONAL DE MONITORAMENTO
DEMONSTRATIVO DE EXECUÇÃO FÍSICA E FINANCEIRA - JAN A DEZ
PROGRAMAS ASSOCIADOS
REDE DE DESENVOLVIMENTO RURAL

AÇÕES DO PROGRAMA POR UNIDADE ORÇAMENTÁRIA

2371 - INSTITUTO MINEIRO DE AGROPECUÁRIA

AÇÃO : 4102 - FISCALIZAÇÃO MÓVEL DO TRÂNSITO DE ANIMAIS, VEGETAIS E PRODUTOS DE ORIGEM ANIMAL.

Produto : BLITZ REALIZADA **Unidade de Medida : BLITZ**

DETALHAMENTO DO PRODUTO: FISCALIZAÇÃO NO TRÂNSITO DE VEÍCULO TRANSPORTADORES DE ANIMAIS, VEGETAIS E PRODUTOS DE ORIGEM ANIMAL.

FINALIDADE: FISCALIZAR O TRÂNSITO DE ANIMAIS, VEGETAIS E PRODUTOS DE ORIGEM ANIMAL, VISANDO A CONFERÊNCIA DOS DOCUMENTOS SANITÁRIOS OBRIGATÓRIOS NO SENTIDO DE COIBIR AS FRAUDES, AS FALSIFICAÇÕES E ADULTERAÇÕES NOS DOCUMENTOS SANITÁRIOS E EVITAR O COMÉRCIO DOS PRODUTOS CLANDESTINOS E DE MÁ QUALIDADE, CONTRIBUINDO PARA A MELHORIA DOS PROGRAMAS DE VIGILÂNCIA ANIMAL E VEGETAL.

Regiões	Físico			Financeiro		
	Programado PPAG	Executado Jan/Dez	%	Programado PPAG	Executado Jan/Dez	%
Alto Paranaíba	96	0	0,00	60.000,00	1.722,00	2,87
Central	96	50	52,08	60.000,00	24.379,00	40,63
Centro Oeste	96	7	7,29	60.000,00	2.982,50	4,97
Jequitinhonha / Mucuri	96	13	13,54	60.000,00	878,30	1,46
Mata	96	63	65,63	60.000,00	1.893,00	3,16
Noroeste de Minas	48	0	0,00	30.000,00	0,00	0,00
Norte de Minas	96	40	41,67	60.000,00	2.505,23	4,18
Rio Doce	96	2	2,08	60.000,00	2.777,86	4,63
Sul de Minas	144	0	0,00	90.000,00	585,00	0,65
Triângulo	96	2	2,08	60.000,00	500,00	0,83
Total	960	177	18,44	600.000,00	38.222,89	6,37

AÇÃO : 4533 - VIGILÂNCIA SANITÁRIA ANIMAL

Produto : FISCALIZAÇÃO REALIZADA **Unidade de Medida : FISCALIZAÇÃO**

DETALHAMENTO DO PRODUTO: ESTABELECIDOS RURAIS DE AVES, SUÍDEOS E BOVINOS FISCALIZADOS EM RELAÇÃO À SANIDADE.

FINALIDADE: PRESERVAR A SAÚDE DOS ANIMAIS VISANDO DIMINUIR A TAXA DE MORBIDADE E DE MORTALIDADE E AUMENTAR A PRODUÇÃO E A PRODUTIVIDADE DA PECUÁRIA MINEIRA.

Regiões	Físico			Financeiro		
	Programado PPAG	Executado Jan/Dez	%	Programado PPAG	Executado Jan/Dez	%
Alto Paranaíba	1.639	829	50,58	331.659,00	72.100,32	21,74
Central	1.750	749	42,80	354.120,00	405.453,58	114,50
Centro Oeste	2.194	1.836	83,68	443.966,00	112.824,50	25,41
Jequitinhonha / Mucuri	1.224	410	33,50	247.681,00	63.543,89	25,66
Mata	3.050	1.779	58,33	617.181,00	170.187,31	27,57
Noroeste de Minas	789	505	64,01	159.658,00	24.569,48	15,39
Norte de Minas	1.696	686	40,45	343.194,00	76.395,82	22,26
Rio Doce	1.377	627	45,53	278.643,00	68.492,12	24,58
Sul de Minas	2.837	1.656	58,37	574.079,00	125.890,81	21,93
Triângulo	1.877	1.205	64,20	379.819,00	92.582,29	24,38
Total	18.433	10.282	55,78	3.730.000,00	1.212.040,12	32,49

RELATÓRIO INSTITUCIONAL DE MONITORAMENTO
DEMONSTRATIVO DE EXECUÇÃO FÍSICA E FINANCEIRA - JAN A DEZ
PROGRAMAS ASSOCIADOS
REDE DE DESENVOLVIMENTO RURAL

AÇÃO : 4534 - VIGILÂNCIA SANITÁRIA VEGETAL

Produto : FISCALIZAÇÃO REALIZADA

Unidade de Medida : FISCALIZAÇÃO

DETALHAMENTO DO PRODUTO: PROPRIEDADE COM EXPLORAÇÃO AGRÍCOLA DAS CULTURAS DE IMPORTÂNCIA ECONÔMICA SUJEITAS A PRAGAS QUARENTENÁRIAS E NÃO QUARENTENÁRIAS REGULAMENTADAS.

FINALIDADE: PRESERVAR A SANIDADE DOS VEGETAIS E O MEIO AMBIENTE, PROMOVENDO O CONTROLE E A ERRADICAÇÃO DE PRAGAS QUARENTENÁRIAS, VISANDO GARANTIR A PRODUTIVIDADE DAS LAVOURAS E O ACESSO DOS PRODUTOS DA AGRICULTURA MINEIRA AOS MERCADOS NACIONAL E INTERNACIONAL.

Regiões	Físico			Financeiro		
	Programado PPAG	Executado Jan/Dez	%	Programado PPAG	Executado Jan/Dez	%
Alto Paranaíba	527	359	68,12	183.189,00	19.710,10	10,76
Central	650	256	39,38	225.943,00	1.841.570,10	815,06
Centro Oeste	675	305	45,19	234.636,00	13.136,50	5,60
Jequitinhonha / Mucuri	162	105	64,81	56.313,00	9.782,58	17,37
Mata	905	801	88,51	314.585,00	35.793,56	11,38
Noroeste de Minas	368	254	69,02	127.920,00	14.884,88	11,64
Norte de Minas	1.363	752	55,17	473.790,00	24.972,84	5,27
Rio Doce	339	127	37,46	117.839,00	13.234,47	11,23
Sul de Minas	1.229	559	45,48	427.210,00	25.184,41	5,90
Triângulo	1.348	988	73,29	468.575,00	29.083,64	6,21
Total	7.566	4.506	59,56	2.630.000,00	2.027.353,08	77,09

PROGRAMA : 193 - APOIO À CADEIA PRODUTIVA DO CAFÉ

UNIDADE RESPONSÁVEL : 4581 - FUNDO ESTADUAL DO CAFE

OBJETIVO: VIABILIZAR FINANCEIRAMENTE A EXECUÇÃO DE PLANOS, PROGRAMAS, PROJETOS E AÇÕES RELACIONADOS À CADEIA PRODUTIVA DO CAFÉ NO ESTADO DE MINAS GERAIS.

PÚBLICO ALVO: CAFEICULTORES, EMPRESAS E ENTIDADES DO SETOR CAFEIEIRO DO ESTADO DE MINAS GERAIS.

Regiões	Financeiro		
	Programado PPAG	Executado Jan/Dez	%
Central	1.000,00	0,00	0,00
Total	1.000,00	0,00	0,00

AÇÕES DO PROGRAMA POR UNIDADE ORÇAMENTÁRIA

4581 - FUNDO ESTADUAL DO CAFE

AÇÃO : 4334 - APOIO FINANCEIRO A PROJETOS DA CADEIA PRODUTIVA CAFEIEIRA

Produto : FINANCIAMENTO CONCEDIDO/LIBERADO

Unidade de Medida : R\$ MIL

DETALHAMENTO DO PRODUTO: MONTANTE DE RECURSO FINANCEIRO CONCEDIDO AOS AGENTES DA CADEIA PRODUTIVA DO CAFÉ POR MEIO DE FINANCIAMENTO.

FINALIDADE: FINANCIAR CAFEICULTORES - PESSOAS FÍSICAS OU JURÍDICAS, SUAS ASSOCIAÇÕES E COOPERATIVAS E EMPRESAS DA CADEIA PRODUTIVA -, BEM COMO REALIZAR O DIAGNÓSTICO DA PRODUÇÃO CAFEIEIRA NO ESTADO, ENTRE OUTROS OBJETIVOS DO FUNDO ESTADUAL DO CAFÉ - FECAFÉ.

Regiões	Físico			Financeiro		
	Programado PPAG	Executado Jan/Dez	%	Programado PPAG	Executado Jan/Dez	%
Central	1	0	0,00	1.000,00	0,00	0,00
Total	1	0	0,00	1.000,00	0,00	0,00

RELATÓRIO INSTITUCIONAL DE MONITORAMENTO
DEMONSTRATIVO DE EXECUÇÃO FÍSICA E FINANCEIRA - JAN A DEZ
PROGRAMAS ASSOCIADOS
REDE DE DESENVOLVIMENTO RURAL

PROGRAMA : 208 - CERTIFICA MINAS

UNIDADE RESPONSÁVEL : 3041 - EMPRESA DE ASSISTÊNCIA TÉCNICA E EXTENSÃO RURAL DO ESTADO DE MINAS GERAIS

OBJETIVO: AMPLIAR A INSERÇÃO COMPETITIVA DA PRODUÇÃO AGROPECUÁRIA MINEIRA NOS MERCADOS NACIONAL E INTERNACIONAL.

PÚBLICO ALVO: ATORES ENVOLVIDOS NO SISTEMA AGROPECUÁRIO MINEIRO (PRODUTORES RURAIS, AGROINDÚSTRIAS, ESTABELECIMENTOS DE PRODUTOS DE ORIGEM ANIMAL)

Regiões	Financeiro		
	Programado PPAG	Executado Jan/Dez	%
Alto Paranaíba	91.623,00	56.851,80	62,05
Jequitinhonha / Mucuri	0,00	3.129,46	-
Mata	349.604,00	98.056,29	28,05
Norte de Minas	0,00	2.868,67	-
Rio Doce	63.781,00	12.257,05	19,22
Sul de Minas	320.613,00	340.067,68	106,07
Triângulo	127.562,00	22.949,34	17,99
Total	953.183,00	536.180,29	56,25

AÇÕES DO PROGRAMA POR UNIDADE ORÇAMENTÁRIA

3041 - EMPRESA DE ASSISTÊNCIA TÉCNICA E EXTENSÃO RURAL DO ESTADO DE MINAS GERAIS

Ação : 1047 - CERTIFICAÇÃO DO CAFÉ - EMATER

Ação com meta física não cumulativa

Produto : PROPRIEDADE DE CAFÉ ASSISTIDA

Unidade de Medida : PROPRIEDADE

DETALHAMENTO DO PRODUTO: REALIZAÇÃO DE VISITAS DE ACOMPANHAMENTO E EVENTOS DE ORIENTAÇÃO DOS PRODUTORES NO PROCESSO DE ADEQUAÇÃO E MANUTENÇÃO DAS PROPRIEDADES AOS CRITÉRIOS EXIGIDOS PELA NORMA.

FINALIDADE: IDENTIFICAR AS PROPRIEDADES PRODUTORAS DE CAFÉ, INCLUSIVE ORGÂNICO, VISANDO À RASTREABILIDADE, MANUTENÇÃO E MELHORIA DA QUALIDADE COMO INSTRUMENTO DE VALORIZAÇÃO DOS CAFÉS MINEIROS; MANUTENÇÃO E CONQUISTA DE NOVOS MERCADOS POR MEIO DA QUALIDADE; MANUTENÇÃO E AMPLIAÇÃO DOS EMPREGOS GERADOS E APRIMORAMENTO DO ATENDIMENTO, MANUTENÇÃO E RECUPERAÇÃO DAS APPS, RESERVAS LEGAIS E MANEJO ADEQUADO DE SOLO.

Regiões	Físico			Financeiro		
	Programado PPAG	Executado Jan/Dez	%	Programado PPAG	Executado Jan/Dez	%
Alto Paranaíba	216	218	100,93	91.623,00	56.851,80	62,05
Jequitinhonha / Mucuri	0	12	-	0,00	3.129,46	-
Mata	548	376	68,61	349.604,00	98.056,29	28,05
Norte de Minas	0	11	-	0,00	2.868,67	-
Rio Doce	55	47	85,45	63.781,00	12.257,05	19,22
Sul de Minas	1.208	1.304	107,95	320.613,00	340.067,68	106,07
Triângulo	110	88	80,00	127.562,00	22.949,34	17,99
Total	2.137	2.056	96,21	953.183,00	536.180,29	56,25

RELATÓRIO INSTITUCIONAL DE MONITORAMENTO
DEMONSTRATIVO DE EXECUÇÃO FÍSICA E FINANCEIRA - JAN A DEZ
PROGRAMAS ASSOCIADOS
REDE DE DESENVOLVIMENTO RURAL

PROGRAMA : 210 - GERAÇÃO DE CONHECIMENTO E DE TECNOLOGIA AGROPECUÁRIA

UNIDADE RESPONSÁVEL : 3051 - EMPRESA DE PESQUISA AGROPECUÁRIA DE MINAS GERAIS

OBJETIVO: APRESENTAR SOLUÇÕES PARA O AGRONEGÓCIO, GERANDO, ADAPTANDO, TRANSFERINDO E DIFUNDINDO ALTERNATIVAS TECNOLÓGICAS COMPATÍVEIS COM A NECESSIDADE DOS CLIENTES E EM BENEFÍCIO DA QUALIDADE DE VIDA DA SOCIEDADE.

PÚBLICO ALVO: AGENTES DO AGRONEGÓCIO MINEIRO.

Regiões	Financeiro		
	Programado PPAG	Executado Jan/Dez	%
Alto Paranaíba	47.341,00	756.116,06	1.597,17
Central	1.773.785,00	4.086.443,64	230,38
Centro Oeste	18.208,00	19.506,45	107,13
Estadual	0,00	0,00	-
Jequitinhonha / Mucuri	91.508,00	41.712,67	45,58
Mata	256.632,00	741.518,29	288,94
Noroeste de Minas	0,00	0,00	-
Norte de Minas	486.787,00	330.450,50	67,88
Rio Doce	0,00	0,00	-
Sul de Minas	1.013.714,00	712.456,14	70,28
Triângulo	995.262,00	975.793,38	98,04
Total	4.683.237,00	7.663.997,13	163,65

AÇÕES DO PROGRAMA POR UNIDADE ORÇAMENTÁRIA

3051 - EMPRESA DE PESQUISA AGROPECUÁRIA DE MINAS GERAIS

AÇÃO : 4009 - TRANSFERÊNCIA DE TECNOLOGIA ATRAVÉS DE MUDAS QUALIFICADAS

Produto : MUDA QUALIFICADA TRANSFERIDA

Unidade de Medida : UNIDADE

DETALHAMENTO DO PRODUTO: MUDAS COM QUALIDADE GENÉTICA E SANITÁRIA.

FINALIDADE: APOIAR O DESENVOLVIMENTO DO AGRONEGÓCIO, POR MEIO DE FORNECIMENTO DE MUDAS DE QUALIDADE SUPERIOR.

Regiões	Físico			Financeiro		
	Programado PPAG	Executado Jan/Dez	%	Programado PPAG	Executado Jan/Dez	%
Central	0	0	-	0,00	12.411,49	-
Centro Oeste	1.000	0	0,00	18.208,00	10,51	0,06
Mata	1.000	0	0,00	18.208,00	904,53	4,97
Norte de Minas	1.000	762	76,20	54.623,00	2.575,00	4,71
Sul de Minas	88.500	63.179	71,39	118.350,00	157.525,40	133,10
Triângulo	0	0	-	0,00	375,78	-
Total	91.500	63.941	69,88	209.389,00	173.802,71	83,00

RELATÓRIO INSTITUCIONAL DE MONITORAMENTO
DEMONSTRATIVO DE EXECUÇÃO FÍSICA E FINANCEIRA - JAN A DEZ
PROGRAMAS ASSOCIADOS
REDE DE DESENVOLVIMENTO RURAL

AÇÃO : 4020 - DIFUSÃO DE TECNOLOGIAS ATRAVÉS DE AÇÕES DE TRANSFÊRENCIA TECNOLÓGICA

Produto : AÇÃO DE TRANSFERÊNCIA TECNOLÓGICA REALIZADA **Unidade de Medida : AÇÃO**

DETALHAMENTO DO PRODUTO: AÇÃO DE TRANSFÊRENCIA PARA DIFUNDIR TECNOLOGIAS E CONHECIMENTOS ATRAVÉS DE:DIAS DE CAMPO,CONGRESSOS,SEMINÁRIOS,ETC.

FINALIDADE: FACILITAR A ADOÇÃO DE TECNOLOGIAS GERADAS E ADAPTADAS PARA O AGRONEGÓCIO E A AGRICULTURA FAMILIAR.

Regiões	Físico			Financeiro		
	Programado PPAG	Executado Jan/Dez	%	Programado PPAG	Executado Jan/Dez	%
Alto Paranaíba	0	27	-	0,00	216,00	-
Central	228	329	144,30	833.004,00	731.020,07	87,76
Centro Oeste	0	15	-	0,00	926,52	-
Estadual	0	106	-	0,00	0,00	-
Jequitinhonha / Mucuri	0	26	-	0,00	0,00	-
Mata	314	108	34,39	40.967,00	9.966,63	24,33
Noroeste de Minas	0	3	-	0,00	0,00	-
Norte de Minas	62	175	282,26	54.623,00	4.195,40	7,68
Rio Doce	0	4	-	0,00	0,00	-
Sul de Minas	339	515	151,92	81.935,00	1.533,77	1,87
Triângulo	357	259	72,55	81.935,00	7.161,13	8,74
Total	1.300	1.567	120,54	1.092.464,00	755.019,52	69,11

AÇÃO : 4021 - DESENVOLVIMENTO DE PESQUISA AGROPECUÁRIA E AGROINDUSTRIAL

Produto : TECNOLOGIA GERADA **Unidade de Medida : UNIDADE**

DETALHAMENTO DO PRODUTO: TECNOLOGIA GERADA PARA ATENDER OS DIFERENTES SEGMENTOS DO AGRONEGÓCIO.

FINALIDADE: GERAR CONHECIMENTO E TECNOLOGIA PARA O AGRONEGÓCIO E A AGRICULTURA FAMILIAR.

Regiões	Físico			Financeiro		
	Programado PPAG	Executado Jan/Dez	%	Programado PPAG	Executado Jan/Dez	%
Alto Paranaíba	0	0	-	0,00	441.257,95	-
Central	15	1	6,67	748.138,00	3.215.650,50	429,82
Centro Oeste	0	0	-	0,00	18.569,42	-
Jequitinhonha / Mucuri	0	0	-	91.508,00	41.712,67	45,58
Mata	13	2	15,38	114.385,00	724.444,17	633,34
Norte de Minas	20	27	135,00	320.277,00	292.615,82	91,36
Sul de Minas	30	26	86,67	594.800,00	391.636,15	65,84
Triângulo	20	70	350,00	228.769,00	384.597,45	168,12
Total	98	126	128,57	2.097.877,00	5.510.484,13	262,67

AÇÃO : 4022 - DIFUSÃO DE TECNOLOGIA VIA PUBLICAÇÕES

Produto : PUBLICAÇÃO REALIZADA **Unidade de Medida : PUBLICAÇÃO**

DETALHAMENTO DO PRODUTO: PUBLICAÇÕES SOBRE TECNOLOGIAS E INFORMAÇÕES TÉCNICAS.

FINALIDADE: DIFUNDIR TECNOLOGIAS GERADAS E ADAPTADAS PARA O AGRONEGÓCIO E AGRICULTURA FAMILIAR.

Regiões	Físico			Financeiro		
	Programado PPAG	Executado Jan/Dez	%	Programado PPAG	Executado Jan/Dez	%
Alto Paranaíba	3	0	0,00	1.821,00	0,00	0,00
Central	5	7	140,00	109.246,00	91.465,34	83,72
Mata	21	8	38,10	21.849,00	0,00	0,00
Norte de Minas	3	13	433,33	1.821,00	15.600,00	856,67
Sul de Minas	18	23	127,78	1.821,00	0,00	0,00
Triângulo	0	2	-	0,00	0,00	-
Total	50	53	106,00	136.558,00	107.065,34	78,40

RELATÓRIO INSTITUCIONAL DE MONITORAMENTO
DEMONSTRATIVO DE EXECUÇÃO FÍSICA E FINANCEIRA - JAN A DEZ
PROGRAMAS ASSOCIADOS
REDE DE DESENVOLVIMENTO RURAL

AÇÃO : 4041 - TRANSFERÊNCIA DE TECNOLOGIA ATRAVÉS DE MATRIZES E REPRODUTORES

Produto : MATRIZ E REPRODUTOR TRANSFERIDO **Unidade de Medida : CABEÇA**

DETALHAMENTO DO PRODUTO: ANIMAIS COM RECONHECIDO MÉRITO GENÉTICO.

FINALIDADE: APOIAR O DESENVOLVIMENTO DO AGRONEGÓCIO MINEIRO POR MEIO DE FORNECIMENTO DE ANIMAIS GENETICAMENTE MELHORADOS.

Regiões	Físico			Financeiro		
	Programado PPAG	Executado Jan/Dez	%	Programado PPAG	Executado Jan/Dez	%
Alto Paranaíba	0	0	-	0,00	98.129,50	-
Central	1	0	0,00	27.311,00	9.407,28	34,45
Sul de Minas	0	0	-	0,00	6.999,28	-
Triângulo	64	58	90,63	582.645,00	494.477,55	84,87
Total	65	58	89,23	609.956,00	609.013,61	99,85

AÇÃO : 4042 - TRANSFERÊNCIA DE TECNOLOGIAS ATRAVÉS DE SEMENTES

Produto : SEMENTE TRANSFERIDA **Unidade de Medida : QUILO**

DETALHAMENTO DO PRODUTO: SEMENTES GENETICAMENTE MELHORADAS E SELECIONADAS.

FINALIDADE: APOIAR O DESENVOLVIMENTO DO AGRONEGÓCIO ATRAVÉS DE FORNECIMENTO DE SEMENTES.

Regiões	Físico			Financeiro		
	Programado PPAG	Executado Jan/Dez	%	Programado PPAG	Executado Jan/Dez	%
Alto Paranaíba	1.200	0	0,00	45.520,00	82.148,15	180,47
Central	1.000	0	0,00	27.310,00	16.332,14	59,80
Mata	5.800	2.068	35,66	36.416,00	6.202,96	17,03
Norte de Minas	1.000	0	0,00	45.520,00	15.464,28	33,97
Sul de Minas	11.500	12.297	106,93	182.078,00	154.611,54	84,92
Triângulo	1.000	0	0,00	27.312,00	89.181,47	326,53
Total	21.500	14.365	66,81	364.156,00	363.940,54	99,94

AÇÃO : 4195 - AÇÕES DE DESENVOLVIMENTO DE PROJETOS INTEGRADOS

Produto : PARCERIA FORMALIZADA **Unidade de Medida : PARCERIA**

DETALHAMENTO DO PRODUTO: EXECUÇÃO DAS AÇÕES DESENVOLVIMENTISTAS, PROPOSTAS E DEMANDADAS.

FINALIDADE: FORTALECER A INTEGRAÇÃO DAS ATIVIDADES DA EPAMIG AO PROCESSO DE DESENVOLVIMENTO ECONÔMICO E SOCIAL DO ESTADO DE MINAS GERAIS.

Regiões	Físico			Financeiro		
	Programado PPAG	Executado Jan/Dez	%	Programado PPAG	Executado Jan/Dez	%
Alto Paranaíba	0	0	-	0,00	134.364,46	-
Central	1	0	0,00	28.776,00	10.156,82	35,30
Mata	1	1	100,00	24.807,00	0,00	0,00
Norte de Minas	1	0	0,00	9.923,00	0,00	0,00
Sul de Minas	2	0	0,00	34.730,00	150,00	0,43
Triângulo	1	0	0,00	74.601,00	0,00	0,00
Total	6	1	16,67	172.837,00	144.671,28	83,70

RELATÓRIO INSTITUCIONAL DE MONITORAMENTO
DEMONSTRATIVO DE EXECUÇÃO FÍSICA E FINANCEIRA - JAN A DEZ
PROGRAMAS ASSOCIADOS
REDE DE DESENVOLVIMENTO RURAL

PROGRAMA : 217 - SEGURANÇA DE ALIMENTOS

UNIDADE RESPONSÁVEL : 2371 - INSTITUTO MINEIRO DE AGROPECUÁRIA

OBJETIVO: GARANTIR A OFERTA DE ALIMENTOS SEGUROS REALIZANDO A INSPEÇÃO E A FISCALIZAÇÃO DA QUALIDADE E DA ORIGEM DOS PRODUTOS AGROPECUÁRIOS E AGROINDUSTRIAIS, O CONTROLE DO COMÉRCIO E DO USO DE AGROTÓXICOS E AFINS, O COMÉRCIO DE SEMENTES E MUDAS E DE PRODUTOS DE USO VETERINÁRIO, PRESERVANDO A SAÚDE PÚBLICA E O MEIO AMBIENTE.

PÚBLICO ALVO: PRODUTOR RURAL, AGROINDUSTRIAS, COMERCIANTE DE INSUMOS AGROPECUÁRIOS.

Regiões	Financeiro		
	Programado PPAG	Executado Jan/Dez	%
Alto Paranaíba	214.341,00	67.494,66	31,49
Central	561.258,00	783.370,23	139,57
Centro Oeste	774.354,00	122.320,39	15,80
Estadual	650.000,00	0,00	0,00
Jequitinhonha / Mucuri	244.779,00	31.422,53	12,84
Mata	643.391,00	85.909,65	13,35
Noroeste de Minas	42.516,00	14.807,34	34,83
Norte de Minas	366.912,00	49.411,41	13,47
Rio Doce	382.650,00	65.581,79	17,14
Sul de Minas	622.394,00	101.195,20	16,26
Triângulo	277.951,00	42.842,41	15,41
Total	4.780.546,00	1.364.355,61	28,54

AÇÕES DO PROGRAMA POR UNIDADE ORÇAMENTÁRIA

2371 - INSTITUTO MINEIRO DE AGROPECUÁRIA

AÇÃO : 4131 - CERTIFICAÇÃO DE PROPRIEDADES AGROPECUÁRIAS E AGROINDUSTRIAIS

Produto : PROPRIEDADE AUDITADA

Unidade de Medida : PROPRIEDADE

DETALHAMENTO DO PRODUTO: PROPRIEDADE SELECIONADA E AUDITADA/VITORIADA

FINALIDADE: VIABILIZAR A INSERÇÃO DOS PRODUTORES DO ESTADO DE MINAS GERAIS NOS MERCADOS NACIONAIS E INTERNACIONAIS DE PRODUTOS CERTIFICADOS E RASTREADOS.

Regiões	Físico			Financeiro		
	Programado PPAG	Executado Jan/Dez	%	Programado PPAG	Executado Jan/Dez	%
Alto Paranaíba	207	244	117,87	35.751,00	29.234,24	81,77
Central	39	129	330,77	6.670,00	34.578,35	518,42
Centro Oeste	239	265	110,88	41.349,00	28.398,41	68,68
Jequitinhonha / Mucuri	35	10	28,57	6.029,00	372,50	6,18
Mata	339	183	53,98	58.847,00	21.709,22	36,89
Noroeste de Minas	24	25	104,17	4.175,00	1.305,00	31,26
Norte de Minas	63	43	68,25	10.768,00	10.870,00	100,95
Rio Doce	47	72	153,19	8.139,00	19.624,65	241,12
Sul de Minas	880	662	75,23	152.195,00	29.487,81	19,38
Triângulo	151	130	86,09	26.077,00	19.128,07	73,35
Total	2.024	1.763	87,10	350.000,00	194.708,25	55,63

RELATÓRIO INSTITUCIONAL DE MONITORAMENTO
DEMONSTRATIVO DE EXECUÇÃO FÍSICA E FINANCEIRA - JAN A DEZ
PROGRAMAS ASSOCIADOS
REDE DE DESENVOLVIMENTO RURAL

AÇÃO : 4353 - APOIO À CADEIA PRODUTIVA DOS QUEIJOS ARTESANAIS DE MINAS

Produto : PRODUTOR CADASTRADO **Unidade de Medida : PRODUTOR**

DETALHAMENTO DO PRODUTO: CADASTRO DOS PRODUTORES DE QUEIJOS ARTESANAIS DE MINAS

FINALIDADE: APOIAR AS AÇÕES DE REGULARIZAÇÃO DA CADEIA PRODUTIVA DOS QUEIJOS ARTESANAIS DE MINAS, EM ESPECIAL NO RESSARCIMENTO PELO ABATE DE MATRIZES SOROPOSITIVAS, NO CADASTRAMENTO DE QUEIJARIAS, NA INSTALAÇÃO DE ENTREPOSTOS DE MATURAÇÃO E NA FORMAÇÃO DE CONSÓRCIOS INTERMUNICIPAIS DE INSPEÇÃO SANITÁRIA.

Regiões	Físico			Financeiro		
	Programado PPAG	Executado Jan/Dez	%	Programado PPAG	Executado Jan/Dez	%
Alto Paranaíba	0	4	-	0,00	2.533,40	-
Central	0	1	-	0,00	5.607,00	-
Centro Oeste	0	3	-	0,00	3.381,00	-
Estadual	1.000	0	0,00	200.000,00	0,00	0,00
Jequitinhonha / Mucuri	0	0	-	0,00	4.515,00	-
Mata	0	1	-	0,00	3.994,50	-
Noroeste de Minas	0	0	-	0,00	2.512,50	-
Norte de Minas	0	1	-	0,00	4.414,50	-
Rio Doce	0	11	-	0,00	3.522,00	-
Sul de Minas	0	3	-	0,00	6.342,50	-
Triângulo	0	1	-	0,00	3.337,05	-
Total	1.000	25	2,50	200.000,00	40.159,45	20,08

AÇÃO : 4386 - CAPACITAÇÃO DOS AGENTES DA VIGILÂNCIA SANITÁRIA MUNICIPAL EM PROL DA SEGURANÇA ALIMENTAR

Produto : TÉCNICO CAPACITADO **Unidade de Medida : TÉCNICO**

DETALHAMENTO DO PRODUTO: OFERECER CURSO DE CAPACITAÇÃO AOS TÉCNICOS DE VIGILÂNCIA SANITÁRIA MUNICIPAL.

FINALIDADE: CAPACITAR AGENTES DE VIGILÂNCIA SANITÁRIA MUNICIPAL, COM VISTAS A HABILITAR OS MUNICÍPIOS PARA SUA HABILITAÇÃO AO SISTEMA UNIFICADO DE ATENÇÃO À SAÚDE - SUASA.

Regiões	Físico			Financeiro		
	Programado PPAG	Executado Jan/Dez	%	Programado PPAG	Executado Jan/Dez	%
Estadual	40	0	0,00	150.000,00	0,00	0,00
Total	40	0	0,00	150.000,00	0,00	0,00

AÇÃO : 4394 - APOIO À ESTRUTURAÇÃO DE SISTEMA DE INSPEÇÃO SANITÁRIA EM CONSÓRCIOS INTERMUNICIPAIS

Produto : CONSÓRCIO ATENDIDO **Unidade de Medida : CONSÓRCIO**

DETALHAMENTO DO PRODUTO: KITS DISTRIBUÍDOS AOS CONSÓRCIOS.

FINALIDADE: APOIAR A ESTRUTURAÇÃO DE SERVIÇOS DE INSPEÇÃO SANITÁRIA DE PRODUTOS DE ORIGEM ANIMAL EM CONSÓRCIOS INTERMUNICIPAIS MULTIFINALITÁRIOS, POR MEIO DE FORNECIMENTO DE KIT SISEI DE EQUIPAMENTOS ESSENCIAIS.

Regiões	Físico			Financeiro		
	Programado PPAG	Executado Jan/Dez	%	Programado PPAG	Executado Jan/Dez	%
Central	1	0	0,00	60.000,00	0,00	0,00
Centro Oeste	1	0	0,00	60.000,00	0,00	0,00
Jequitinhonha / Mucuri	2	0	0,00	120.000,00	0,00	0,00
Mata	2	0	0,00	120.000,00	0,00	0,00
Norte de Minas	2	0	0,00	120.000,00	0,00	0,00
Rio Doce	1	0	0,00	60.000,00	0,00	0,00
Triângulo	1	0	0,00	60.000,00	0,00	0,00
Total	10	0	0,00	600.000,00	0,00	0,00

RELATÓRIO INSTITUCIONAL DE MONITORAMENTO
DEMONSTRATIVO DE EXECUÇÃO FÍSICA E FINANCEIRA - JAN A DEZ
PROGRAMAS ASSOCIADOS
REDE DE DESENVOLVIMENTO RURAL

AÇÃO : 4396 - INCENTIVO À MITIGAÇÃO DO USO DE AGROTÓXICOS NA PRODUÇÃO AGROPECUÁRIA

Produto : PESSOA QUALIFICADA **Unidade de Medida : PESSOA**

DETALHAMENTO DO PRODUTO: QUALIFICAÇÃO DE PRODUTORES RURAIS E ENGENHEIROS AGRÔNOMOS PARA CONHECEREM A METODOLOGIA E A MELHOR FORMA DE COMO APLICÁ-LA.

FINALIDADE: PROMOVER O USO ADEQUADO E MITIGAÇÃO DO USO DE AGROTÓXICOS NA PRODUÇÃO AGROPECUÁRIA POR MEIO DA QUALIFICAÇÃO DE USUÁRIOS E DEMAIS PESSOAS ENVOLVIDAS NA ORIENTAÇÃO DE USO E COMERCIALIZAÇÃO DESSES PRODUTOS.

Regiões	Físico			Financeiro		
	Programado PPAG	Executado Jan/Dez	%	Programado PPAG	Executado Jan/Dez	%
Estadual	400	0	0,00	300.000,00	0,00	0,00
Total	400	0	0,00	300.000,00	0,00	0,00

AÇÃO : 4547 - FISCALIZAÇÃO DE ESTABELECIMENTOS REVENDEDORES DE INSUMOS AGROPECUÁRIOS E PROPRIEDADES USUÁRIAS DE AGROTÓXICOS.

Produto : FISCALIZAÇÃO REALIZADA **Unidade de Medida : FISCALIZAÇÃO**

DETALHAMENTO DO PRODUTO: FISCALIZAÇÃO REALIZADA EM ESTABELECIMENTOS REVENDEDORES DE PRODUTOS DE USO VETERINÁRIO, SEMENTES, AGROTÓXICOS, E PRESTADORAS DE SERVIÇO NA APLICAÇÃO DE AGROTÓXICO

FINALIDADE: CONTROLAR O COMÉRCIO E O USO DE AGROTÓXICOS E AFINS, O COMÉRCIO DE SEMENTES E MUDAS E DE PRODUTOS DE USO VETERINÁRIO VISANDO GARANTIR A QUALIDADE DOS INSUMOS BÁSICOS PARA O PRODUTOR E A INOCUIDADE DOS ALIMENTOS OFERTADOS AO CONSUMIDOR, PRESERVANDO A SAÚDE PÚBLICA E O MEIO AMBIENTE.

Regiões	Físico			Financeiro		
	Programado PPAG	Executado Jan/Dez	%	Programado PPAG	Executado Jan/Dez	%
Alto Paranaíba	3.242	2.437	75,17	30.915,00	9.339,50	30,21
Central	6.111	2.834	46,38	58.273,00	37.678,20	64,66
Centro Oeste	6.199	3.341	53,90	59.113,00	18.676,00	31,59
Jequitinhonha / Mucuri	3.366	2.155	64,02	32.096,00	13.087,50	40,78
Mata	6.480	4.321	66,68	61.792,00	17.819,95	28,84
Noroeste de Minas	1.205	1.243	103,15	11.491,00	3.312,50	28,83
Norte de Minas	3.710	3.079	82,99	35.378,00	11.690,73	33,05
Rio Doce	3.865	2.859	73,97	36.856,00	10.663,50	28,93
Sul de Minas	7.137	4.501	63,07	68.057,00	26.014,55	38,22
Triângulo	4.827	3.071	63,62	46.029,00	5.207,50	11,31
Total	46.142	29.841	64,67	440.000,00	153.489,93	34,88

AÇÃO : 4549 - INSPEÇÃO DE PRODUTOS AGROINDUSTRIAIS

Produto : INSPEÇÃO REALIZADA **Unidade de Medida : INSPEÇÃO**

DETALHAMENTO DO PRODUTO: ESTABELECIMENTO AGROINDUSTRIAL INSPECIONADO ATRAVÉS MAPA NOSOGRÁFICO E TERMO DE VISTORIA.

FINALIDADE: VERIFICAR A GARANTIA, POR PARTE DA INDÚSTRIA, PARA O CONSUMIDOR QUANTO A OFERTA DE ALIMENTOS SEGUROS EM CONFORMIDADE COM OS PADRÕES DE IDENTIDADE E QUALIDADE VIGENTES E REALIZAR CADASTRO DE AGROINDÚSTRIAS DE PEQUENO PORTE, PARA SUA HABILITAÇÃO SANITÁRIA.

Regiões	Físico			Financeiro		
	Programado PPAG	Executado Jan/Dez	%	Programado PPAG	Executado Jan/Dez	%
Alto Paranaíba	242	175	72,31	147.675,00	26.387,52	17,87
Central	715	345	48,25	436.315,00	705.506,68	161,70
Centro Oeste	1.006	654	65,01	613.892,00	71.864,98	11,71
Jequitinhonha / Mucuri	142	81	57,04	86.654,00	13.447,53	15,52
Mata	660	507	76,82	402.752,00	42.385,98	10,52
Noroeste de Minas	44	15	34,09	26.850,00	7.677,34	28,59
Norte de Minas	329	150	45,59	200.766,00	22.436,18	11,18
Rio Doce	455	219	48,13	277.655,00	31.771,64	11,44
Sul de Minas	659	438	66,46	402.142,00	39.350,34	9,79
Triângulo	239	209	87,45	145.845,00	15.169,79	10,40
Total	4.491	2.793	62,19	2.740.546,00	975.997,98	35,61

RELATÓRIO INSTITUCIONAL DE MONITORAMENTO
DEMONSTRATIVO DE EXECUÇÃO FÍSICA E FINANCEIRA - JAN A DEZ
PROGRAMAS ASSOCIADOS
REDE DE DESENVOLVIMENTO RURAL

PROGRAMA : 243 - FUNDERUR - APOIO AO PEQUENO PRODUTOR RURAL

UNIDADE RESPONSÁVEL : 4171 - FUNDO ESTADUAL DE DESENVOLVIMENTO RURAL

OBJETIVO: PROMOVER A ASSISTÊNCIA FINANCEIRA AOS PEQUENOS PRODUTORES RURAIS, INCLUSIVE SUAS ASSOCIAÇÕES E GRUPOS

PÚBLICO ALVO: PEQUENOS PRODUTORES RURAIS, GRUPOS OU ASSOCIAÇÕES DE PRODUTORES RURAIS.

Regiões	Financeiro		
	Programado PPAG	Executado Jan/Dez	%
Norte de Minas	21.000,00	0,00	0,00
Total	21.000,00	0,00	0,00

AÇÕES DO PROGRAMA POR UNIDADE ORÇAMENTÁRIA

4171 - FUNDO ESTADUAL DE DESENVOLVIMENTO RURAL

AÇÃO : 1292 - APOIO FINANCEIRO A PRODUTORES RURAIS DO NORTE DE MINAS E VALE DO JEQUITINHONHA.

Produto : FINANCIAMENTO CONCEDIDO/LIBERADO **Unidade de Medida :** R\$ MIL

DETALHAMENTO DO PRODUTO: VALOR DE FINANCIAMENTOS CONCEDIDOS AOS PEQUENOS PRODUTORES RURAIS.

FINALIDADE: LIBERAR RECURSOS FINANCEIROS PARA PEQUENOS PRODUTORES RURAIS E SUAS ASSOCIAÇÕES, DEVIDAMENTE LEGALIZADAS.

Regiões	Físico			Financeiro		
	Programado PPAG	Executado Jan/Dez	%	Programado PPAG	Executado Jan/Dez	%
Norte de Minas	21	0	0,00	21.000,00	0,00	0,00
Total	21	0	0,00	21.000,00	0,00	0,00

PROGRAMA : 244 - ENSINO TÉCNICO PARA O AGRONEGÓCIO

UNIDADE RESPONSÁVEL : 3051 - EMPRESA DE PESQUISA AGROPECUÁRIA DE MINAS GERAIS

OBJETIVO: APOIAR O DESENVOLVIMENTO AGRÍCOLA, TÉCNICO E GERENCIAL, COM DESTAQUE PARA A AGROINDÚSTRIA DO LEITE E DERIVADOS E DO SETOR COOPERATIVISTA ATRAVÉS DA FORMAÇÃO DE TÉCNICOS HABILITADOS PARA O EXERCÍCIO PROFISSIONAL DO AGRONEGÓCIO.

PÚBLICO ALVO: ESTUDANTES QUE DESEJAM INGRESSAR NO AGRONEGÓCIO, COM VISTAS A EMPREGOS EM EMPREENDIMENTOS RURAIS OU EM EMPRESAS/INDÚSTRIAS DO RAMO AGROPECUÁRIO.

Regiões	Financeiro		
	Programado PPAG	Executado Jan/Dez	%
Central	50.070,00	15.749,56	31,46
Mata	95.589,00	129.909,44	135,90
Total	145.659,00	145.659,00	100,00

AÇÕES DO PROGRAMA POR UNIDADE ORÇAMENTÁRIA

3051 - EMPRESA DE PESQUISA AGROPECUÁRIA DE MINAS GERAIS

AÇÃO : 4037 - FORMAÇÃO DE TÉCNICOS EM LATICÍNIOS, AGROPECUÁRIA E COOPERATIVISMO

Produto : ALUNO FORMADO **Unidade de Medida :** ALUNO

DETALHAMENTO DO PRODUTO: TÉCNICO EM LATICÍNIOS, AGROPECUÁRIA E COOPERATIVISMO

FINALIDADE: INSERIR NO MERCADO TÉCNICOS PARA ATENDER A DEMANDA DOS DIVERSOS SETORES DO AGRONEGÓCIO, EM ESPECIAL AOS SETORES LATICINISTA, AGROPECUÁRIO E COOPERATIVISTA.

Regiões	Físico			Financeiro		
	Programado PPAG	Executado Jan/Dez	%	Programado PPAG	Executado Jan/Dez	%
Central	50	40	80,00	50.070,00	15.749,56	31,46
Mata	44	44	100,00	95.589,00	129.909,44	135,90
Total	94	84	89,36	145.659,00	145.659,00	100,00

RELATÓRIO INSTITUCIONAL DE MONITORAMENTO
DEMONSTRATIVO DE EXECUÇÃO FÍSICA E FINANCEIRA - JAN A DEZ
PROGRAMAS ASSOCIADOS
REDE DE DESENVOLVIMENTO RURAL

PROGRAMA : 258 - REGULARIZAÇÃO FUNDIÁRIA

UNIDADE RESPONSÁVEL : 1641 - SECRETARIA DE ESTADO DE DESENVOLVIMENTO AGRÁRIO

OBJETIVO: EFETIVAR A REGULARIZAÇÃO FUNDIÁRIA DE IMÓVEIS DEVOLUTOS DO ESTADO DE MINAS GERAIS E ADMINISTRAR AS TERRAS ARRECADADAS ATÉ QUE RECEBAM A DESTINAÇÃO ESPECÍFICA, UTILIZANDO-SE DE PROCESSOS ADMINISTRATIVOS E JURÍDICOS PREVISTOS EM LEI.

PÚBLICO ALVO: POSSEIROS NA CONDIÇÃO DE AGRICULTORES FAMILIARES, PEQUENOS PRODUTORES RURAIS E OUTROS GRUPOS DE FAMÍLIAS DE TRABALHADORES RURAIS QUE NECESSITEM DE UMA AÇÃO GOVERNAMENTAL DIRIGIDA AO PROCESSO DE INCLUSÃO SOCIAL DE FORMA PRODUTIVA.

Regiões	Financeiro		
	Programado PPAG	Executado Jan/Dez	%
Central	0,00	5.614,00	-
Estadual	1.000.000,00	2.293.968,10	229,40
Jequitinhonha / Mucuri	3.268,00	0,00	0,00
Noroeste de Minas	3.268,00	0,00	0,00
Norte de Minas	9.806,00	645,39	6,58
Total	1.016.342,00	2.300.227,49	226,32

AÇÕES DO PROGRAMA POR UNIDADE ORÇAMENTÁRIA

1231 - SECRETARIA DE ESTADO DE AGRICULTURA, PECUÁRIA E ABASTECIMENTO

AÇÃO : 4255 - LEGITIMAÇÃO DE POSSE EM ÁREAS RURAIS

Produto : PROCESSO FINALIZADO

Unidade de Medida : PROCESSO

DETALHAMENTO DO PRODUTO: PROCESSOS DE LEGITIMAÇÃO DE POSSE DE TERRAS DEVOLUTAS RURAIS FINALIZADOS

FINALIDADE: EFETIVAR A REGULARIZAÇÃO FUNDIÁRIA POR MEIO DA ALIENAÇÃO OU CONCESSÃO DE ÁREAS DEVOLUTAS RURAIS, CONTRIBUINDO PARA O FORTALECIMENTO DA AGRICULTURA FAMILIAR AO GARANTIR A PROPRIEDADE DO IMÓVEL PARA A MANUTENÇÃO E INCENTIVO DA PRODUÇÃO RURAL E O PROGRESSO SOCIOECONÔMICO DAS FAMÍLIAS BENEFICIADAS.

Regiões	Físico			Financeiro		
	Programado PPAG	Executado Jan/Dez	%	Programado PPAG	Executado Jan/Dez	%
Central	0	0	-	0,00	90,00	-
Jequitinhonha / Mucuri	30	0	0,00	1.304,00	0,00	0,00
Noroeste de Minas	30	0	0,00	1.304,00	0,00	0,00
Norte de Minas	90	0	0,00	3.913,00	645,39	16,49
Total	150	0	0,00	6.521,00	735,39	11,28

1641 - SECRETARIA DE ESTADO DE DESENVOLVIMENTO AGRÁRIO

AÇÃO : 4433 - LEGITIMAÇÃO DE POSSE EM ÁREAS RURAIS -SEDA

Produto : PROCESSO FINALIZADO

Unidade de Medida : PROCESSO

DETALHAMENTO DO PRODUTO: PROCESSOS DE LEGITIMAÇÃO DE POSSE DE TERRAS DEVOLUTAS RURAIS FINALIZADOS

FINALIDADE: EFETIVAR A REGULARIZAÇÃO FUNDIÁRIA POR MEIO DA ALIENAÇÃO OU CONCESSÃO DE ÁREAS DEVOLUTAS RURAIS, CONTRIBUINDO PARA O FORTALECIMENTO DA AGRICULTURA FAMILIAR AO GARANTIR A PROPRIEDADE DO IMÓVEL PARA A MANUTENÇÃO E INCENTIVO DA PRODUÇÃO RURAL E O PROGRESSO SOCIOECONÔMICO DAS FAMÍLIAS BENEFICIADAS.

Regiões	Físico			Financeiro		
	Programado PPAG	Executado Jan/Dez	%	Programado PPAG	Executado Jan/Dez	%
Central	0	0	-	0,00	5.524,00	-
Estadual	0	7.243	-	0,00	2.293.968,10	-
Jequitinhonha / Mucuri	30	0	0,00	1.964,00	0,00	0,00
Noroeste de Minas	30	0	0,00	1.964,00	0,00	0,00
Norte de Minas	90	0	0,00	5.893,00	0,00	0,00
Total	150	7.243	4.828,67	9.821,00	2.299.492,10	23.414,03

RELATÓRIO INSTITUCIONAL DE MONITORAMENTO
DEMONSTRATIVO DE EXECUÇÃO FÍSICA E FINANCEIRA - JAN A DEZ
PROGRAMAS ASSOCIADOS
REDE DE DESENVOLVIMENTO RURAL

2111 - FUNDAÇÃO RURAL MINEIRA-RURALMINAS

AÇÃO : 4402 - DISCRIMINATÓRIA E ARRECADAÇÃO DE TERRAS DEVOLUTAS

Produto : ÁREA DISCRIMINADA E ARRECADADA

Unidade de Medida : ÁREA REGULARIZADA

DETALHAMENTO DO PRODUTO: DEFINIÇÃO DO POLÍGONO DA ÁREA DE ATUAÇÃO; LEVANTAMENTO DAS OCUPAÇÕES; LEVANTAMENTO DE TÍTULOS E REGISTROS; DESCRIÇÃO/DEFINIÇÃO DA ÁREA; ELABORAÇÃO E PUBLICAÇÃO DO EDITAL DE CONVOCAÇÃO; ELABORAÇÃO DA PLANTA; ANÁLISE PRELIMINAR S/ A SITUAÇÃO JURÍDICA DOS PROCESSOS; NOTIFICAÇÃO AOS INTERESSADOS; PROVIDÊNCIAS TÉCNICO ADMINISTRATIVO E CONCLUSÃO DO PROCEDIMENTO.

FINALIDADE: PROMOVER AÇÃO DISCRIMINATÓRIA NO ÂMBITO ESTADUAL E ARRECADAR TERRAS DEVOLUTAS PARA EFETIVAR A REGULARIZAÇÃO FUNDIÁRIA RURAL.

Regiões	Físico			Financeiro		
	Programado PPAG	Executado Jan/Dez	%	Programado PPAG	Executado Jan/Dez	%
Estadual	12	0	0,00	1.000.000,00	0,00	0,00
Total	12	0	0,00	1.000.000,00	0,00	0,00

REDE DE DESENVOLVIMENTO SOCIAL E PROTEÇÃO

RELATÓRIO INSTITUCIONAL DE MONITORAMENTO
DEMONSTRATIVO DE EXECUÇÃO FÍSICA E FINANCEIRA - JAN A DEZ
PROGRAMAS ASSOCIADOS
REDE DE DESENVOLVIMENTO SOCIAL E PROTEÇÃO

PROGRAMA : 154 - AGENDA JOVEM

UNIDADE RESPONSÁVEL : 1491 - SECRETARIA DE ESTADO DE GOVERNO

OBJETIVO: PROMOVER DE FORMA ARTICULADA COM INSTITUIÇÕES GOVERNAMENTAIS E NÃO GOVERNAMENTAIS, POLÍTICAS PÚBLICAS DA JUVENTUDE QUE ESTIMULEM O SURGIMENTO DE LIDERANÇAS E VIABILIZEM O DESENVOLVIMENTO JUVENIL, COLABORANDO PARA O AUMENTO DAS EXPECTATIVAS DOS JOVENS QUANTO AO FUTURO E O PROTAGONISMO DESTES NA SOCIEDADE.

PÚBLICO ALVO: JOVENS COM IDADE ENTRE 15 E 29 ANOS DO ESTADO DE MINAS GERAIS.

Regiões	Financeiro		
	Programado PPAG	Executado Jan/Dez	%
Central	208.290,00	812.766,84	390,21
Jequitinhonha / Mucuri	18.936,00	0,00	0,00
Total	227.226,00	812.766,84	357,69

AÇÕES DO PROGRAMA POR UNIDADE ORÇAMENTÁRIA

1491 - SECRETARIA DE ESTADO DE GOVERNO

AÇÃO : 4100 - MOBILIZAÇÃO DE PREFEITURAS E ENTIDADES PARA PROMOÇÃO DE POLÍTICAS PÚBLICAS DA JUVENTUDE

Produto : ENTIDADE - MUNICÍPIO APOIADO **Unidade de Medida : UNIDADE**

DETALHAMENTO DO PRODUTO: PREFEITURA/ENTIDADE APOIADA FINANCEIRAMENTE E/OU TECNICAMENTE PARA IMPLEMENTAÇÃO DE POLÍTICAS PÚBLICAS DE JUVENTUDE.

FINALIDADE: PROMOVER APOIO AOS JOVENS MINEIROS PERMITINDO UMA MAIOR INSERÇÃO NA SOCIEDADE, INTEGRAR AS POLÍTICAS PÚBLICAS DE JUVENTUDE NO ESTADO, CRIANDO E ESTRUTURANDO A REDE MINEIRA DE JUVENTUDE.

Regiões	Físico			Financeiro		
	Programado PPAG	Executado Jan/Dez	%	Programado PPAG	Executado Jan/Dez	%
Central	36	0	0,00	18.935,00	16.532,84	87,31
Jequitinhonha / Mucuri	36	0	0,00	18.936,00	0,00	0,00
Total	72	0	0,00	37.871,00	16.532,84	43,66

Ação : 4359 - CENTRO DE REFERÊNCIA DA JUVENTUDE - JUVENTUDE MINEIRA EM FOCO

Ação com meta física não cumulativa

Produto : ESPAÇO MANTIDO **Unidade de Medida : ESPAÇO**

DETALHAMENTO DO PRODUTO: ESPAÇO FÍSICO GERIDO EM CONJUNTO COM A PREFEITURA DE BELO HORIZONTE, FORNECENDO DIFERENTES ATIVIDADES PARA OS JOVENS QUE RESIDEM NA REGIÃO METROPOLITANA DE BELO HORIZONTE, TAIS COMO EMPREGABILIDADE, ESTÚDIO DE MÚSICA, ESTÚDIO DE VÍDEO, BIBLIOTECA E COZINHA. SÍTIO DO OBSERVATORIO DA JUVENTUDE DISPONIVEL E ATUALIZADO COM INFORMAÇÃO COM TODAS AS POLÍTICAS VOLTADAS PARA JUVENTUDE DESENVOLVIDAS PELO GOVERNO DE MINAS, ALÉM DO FORNECIMENTO DE OPORTUNIDADES DE DESENVOLVIMENTO PARA OS JOVENS MINEIROS.

FINALIDADE: COORDENAR, IMPLEMENTAR E AVALIAR AS AÇÕES DE PLANEJAMENTO, GESTÃO E FINANÇAS, EXECUTANDO OS SERVIÇOS DE APOIO E SUPORTE TÉCNICO ADMINISTRATIVO NECESSÁRIO À MANUTENÇÃO, AMPLIAÇÃO E FUNCIONAMENTO DO CENTRO DE REFERENCIA DA JUVENTUDE E DO OBSERVATÓRIO DA JUVENTUDE, PERMITINDO AO JOVEM COMPREENDER SEU PAPEL PERANTE A SOCIEDADE, AUMENTANDO SEU SENTIMENTO DE PERTENCIMENTO A UM DETERMINADO LOCAL E AS SUAS EXPECTATIVAS QUANTO AO FUTURO, ESTIMULANDO AÇÕES DE PROTAGONISMO.

Regiões	Físico			Financeiro		
	Programado PPAG	Executado Jan/Dez	%	Programado PPAG	Executado Jan/Dez	%
Central	1	1	100,00	189.355,00	0,00	0,00
Total	1	1	100,00	189.355,00	0,00	0,00

1651 - SECRETARIA DE ESTADO DE DIREITOS HUMANOS, PARTICIPAÇÃO SOCIAL E CIDADANIA

Ação : 4359 - CENTRO DE REFERÊNCIA DA JUVENTUDE - JUVENTUDE MINEIRA EM FOCO

Ação com meta física não cumulativa

Produto : ESPAÇO MANTIDO **Unidade de Medida : ESPAÇO**

DETALHAMENTO DO PRODUTO: ESPAÇO FÍSICO GERIDO EM CONJUNTO COM A PREFEITURA DE BELO HORIZONTE, FORNECENDO DIFERENTES ATIVIDADES PARA OS JOVENS QUE RESIDEM NA REGIÃO METROPOLITANA DE BELO HORIZONTE, TAIS COMO EMPREGABILIDADE, ESTÚDIO DE MÚSICA, ESTÚDIO DE VÍDEO, BIBLIOTECA E COZINHA. SÍTIO DO OBSERVATORIO DA JUVENTUDE DISPONIVEL E ATUALIZADO COM INFORMAÇÃO COM TODAS AS POLÍTICAS VOLTADAS PARA JUVENTUDE DESENVOLVIDAS PELO GOVERNO DE MINAS, ALÉM DO FORNECIMENTO DE OPORTUNIDADES DE DESENVOLVIMENTO PARA OS JOVENS MINEIROS.

FINALIDADE: COORDENAR, IMPLEMENTAR E AVALIAR AS AÇÕES DE PLANEJAMENTO, GESTÃO E FINANÇAS, EXECUTANDO OS SERVIÇOS DE APOIO E SUPORTE TÉCNICO ADMINISTRATIVO NECESSÁRIO À MANUTENÇÃO, AMPLIAÇÃO E FUNCIONAMENTO DO CENTRO DE REFERENCIA DA JUVENTUDE E DO OBSERVATÓRIO DA JUVENTUDE, PERMITINDO AO JOVEM COMPREENDER SEU PAPEL PERANTE A SOCIEDADE, AUMENTANDO SEU SENTIMENTO DE PERTENCIMENTO A UM DETERMINADO LOCAL E AS SUAS EXPECTATIVAS QUANTO AO FUTURO, ESTIMULANDO AÇÕES DE PROTAGONISMO.

Regiões	Físico			Financeiro		
	Programado PPAG	Executado Jan/Dez	%	Programado PPAG	Executado Jan/Dez	%
Central	0	1	-	0,00	796.234,00	-
Total	0	1	-	0,00	796.234,00	-

RELATÓRIO INSTITUCIONAL DE MONITORAMENTO
DEMONSTRATIVO DE EXECUÇÃO FÍSICA E FINANCEIRA - JAN A DEZ
PROGRAMAS ASSOCIADOS
REDE DE DESENVOLVIMENTO SOCIAL E PROTEÇÃO

PROGRAMA : 156 - INCENTIVO À GERAÇÃO DE RENDA NO NORTE E NORDESTE DE MINAS GERAIS

UNIDADE RESPONSÁVEL : 2421 - INSTITUTO DE DESENVOLVIMENTO DO NORTE E NORDESTE DE MINAS GERAIS

OBJETIVO: CONTRIBUIR COM AÇÕES DE APOIO À GERAÇÃO DE RENDA, NA PERSPECTIVA DA PROMOÇÃO DE TRABALHO E REDUÇÃO DA VULNERABILIDADE DA POPULAÇÃO DA ÁREA DE ABRANGÊNCIA DO SISTEMA SEDINOR/IDENE, A PARTIR DE AÇÕES QUE LEVEM À DINAMIZAÇÃO DA ECONOMIA DA REGIÃO E AO FORTALECIMENTO DA BASE SOCIAL, ORGANIZANDO A SOCIEDADE CIVIL, PROMOVEDO A COORDENAÇÃO E A COOPERAÇÃO ENTRE OS ATORES LÓCAIS, E BUSCANDO ALTERNATIVAS DE ABSORÇÃO DE MÃO DE OBRA, DE FORMA A EVITAR A MIGRAÇÃO LABORAL.

PÚBLICO ALVO: POPULAÇÃO DA ÁREA DE ABRANGÊNCIA DA SEDINOR/IDENE QUE NECESSITEM DE APOIO PARA EM INICIATIVAS QUE VISEM À GERAÇÃO DE RENDA.

Regiões	Financeiro		
	Programado PPAG	Executado Jan/Dez	%
Central	4.966.564,00	533.380,04	10,74
Estadual	0,00	1.213.656,40	-
Jequitinhonha / Mucuri	4.375.381,00	3.266.966,81	74,67
Noroeste de Minas	0,00	1.195.625,73	-
Norte de Minas	9.266.870,00	9.773.615,12	105,47
Rio Doce	91.185,00	2.917.431,72	3.199,46
Total	18.700.000,00	18.900.675,82	101,07

AÇÕES DO PROGRAMA POR UNIDADE ORÇAMENTÁRIA

2421 - INSTITUTO DE DESENVOLVIMENTO DO NORTE E NORDESTE DE MINAS GERAIS

AÇÃO : 1006 - APOIO AO DESENVOLVIMENTO DO NORTE E NORDESTE DE MINAS GERAIS

Produto : MUNICÍPIO BENEFICIADO

Unidade de Medida : MUNICÍPIO

DETALHAMENTO DO PRODUTO: IMPLANTAÇÃO, AMPLIAÇÃO E MELHORIA DA INFRAESTRUTURA DISPONÍVEL ÀS COMUNIDADES NOS MUNICÍPIOS BENEFICIADOS; APOIO A PROJETOS SOCIAIS DE DESENVOLVIMENTO DO TURISMO E OUTRAS TECNOLOGIAS SOCIAIS VOLTADAS PARA O DESENVOLVIMENTO REGIONAL E O APOIO À ADMINISTRAÇÃO PÚBLICA; FINANCIAMENTO DE PROJETOS ESPECIAIS DESENVOLVIDOS POR ENTIDADES E INSTITUIÇÕES DE ENSINO SUPERIOR PARCEIRAS; ESTUDOS E PROPOSTAS PARA ATRAÇÃO DE INVESTIMENTOS.

FINALIDADE: PROMOVER INTERVENÇÕES DE APOIO AO DESENVOLVIMENTO SÓCIO-ECONÔMICO E À MELHORIA DA QUALIDADE DE VIDA DA POPULAÇÃO LOCALIZADA NAS ÁREAS DO SEMIÁRIDO E SEU ENTORNO.

Regiões	Físico			Financeiro		
	Programado PPAG	Executado Jan/Dez	%	Programado PPAG	Executado Jan/Dez	%
Central	0	9	-	0,00	90.317,43	-
Jequitinhonha / Mucuri	0	72	-	0,00	293.678,00	-
Noroeste de Minas	0	1	-	0,00	510,27	-
Norte de Minas	3	96	3.200,00	2.200.000,00	1.200.413,49	54,56
Rio Doce	0	5	-	0,00	1.027.392,80	-
Total	3	183	6.100,00	2.200.000,00	2.612.311,99	118,74

AÇÃO : 1024 - ARTESANATO EM MOVIMENTO - APOIO A PROJETOS PRODUTIVOS DE ASSOCIAÇÕES E COMUNIDADES DE ARTESÃOS

Produto : MUNICÍPIO ATENDIDO

Unidade de Medida : MUNICÍPIO

DETALHAMENTO DO PRODUTO: OS PROJETOS DE ECONOMIA SOLIDÁRIA DE ASSOCIAÇÕES DE PEQUENOS ARTESÃOS APOIADOS COMPREENDEM: DESENVOLVIMENTO E DISSEMINAÇÃO DE TECNOLOGIAS SOCIAIS APROPRIADAS PARA OS PROJETOS; INCUBAÇÃO, FOMENTO, ACESSORAMENTO TÉCNICO E APOIO PROJETOS E SUAS REDES E CADEIA DE PRODUÇÃO, COMERCIALIZAÇÃO E CONSUMO; PROMOÇÃO E FORTALECIMENTO DE FEIRAS, ESPAÇOS FIXOS E BASES DE SERVIÇO PARA COMERCIALIZAÇÃO DE PRODUTOS E SERVIÇOS DA ECONOMIA SOLIDÁRIA.

FINALIDADE: FOMENTAR E FORTALECER PROJETOS PRODUTIVOS DE ASSOCIAÇÕES E COMUNIDADES DE ARTESÃOS EM CADEIAS DE PRODUÇÃO, POR MEIO DO ACESSO AO CONHECIMENTO E DA ORGANIZAÇÃO DO COMÉRCIO JUSTO E SOLIDÁRIO.

Regiões	Físico			Financeiro		
	Programado PPAG	Executado Jan/Dez	%	Programado PPAG	Executado Jan/Dez	%
Central	1	5	500,00	1.000.000,00	391.171,76	39,12
Estadual	0	60	-	0,00	0,00	-
Jequitinhonha / Mucuri	0	0	-	0,00	31.046,44	-
Norte de Minas	0	2	-	0,00	26.150,47	-
Total	1	67	6.700,00	1.000.000,00	448.368,67	44,84

RELATÓRIO INSTITUCIONAL DE MONITORAMENTO
DEMONSTRATIVO DE EXECUÇÃO FÍSICA E FINANCEIRA - JAN A DEZ
PROGRAMAS ASSOCIADOS
REDE DE DESENVOLVIMENTO SOCIAL E PROTEÇÃO

AÇÃO : 1100 - COMBATE À POBREZA RURAL E À MIGRAÇÃO LABORAL

Produto : PROJETO APOIADO **Unidade de Medida : PROJETO**

DETALHAMENTO DO PRODUTO: PROJETOS COMUNITÁRIOS APOIADOS ATRAVÉS DE INVESTIMENTO FINANCEIRO PARA INCLUSÃO PRODUTIVA (EX. FABRIQUETA DE FARINHA), INFRAESTRUTURA BÁSICA (EX. GALPÃO MULTIUSO) E DE NATUREZA SOCIAL (EX. CRECHES COMUNITÁRIAS)

FINALIDADE: CONTRIBUIR PARA A DIMINUIÇÃO DAS VULNERABILIDADES SOCIOECONÔMICAS DOS ESPAÇOS REGIONAIS COM MAIOR INCIDÊNCIA DE SECAS E SEU ENTORNO, A PARTIR DE AÇÕES QUE LEVEM À DINAMIZAÇÃO DA ECONOMIA DA REGIÃO E AO FORTALECIMENTO DA BASE SOCIAL, ORGANIZANDO A SOCIEDADE CIVIL, PROMOVENDO A COORDENAÇÃO E A COOPERAÇÃO ENTRE OS ATORES LOCAIS, COM ÊNFASE NA POPULAÇÃO RURAL, E BUSCANDO ALTERNATIVAS DE ABSORÇÃO DE MÃO DE OBRA, DE FORMA A EVITAR A MIGRAÇÃO LABORAL.

Regiões	Físico			Financeiro		
	Programado PPAG	Executado Jan/Dez	%	Programado PPAG	Executado Jan/Dez	%
Central	0	0	-	3.966.564,00	51.890,85	1,31
Jequitinhonha / Mucuri	0	2	-	3.875.381,00	2.942.242,37	75,92
Noroeste de Minas	0	2	-	0,00	1.195.115,46	-
Norte de Minas	1	7	700,00	7.066.870,00	8.547.051,16	120,95
Rio Doce	0	2	-	91.185,00	1.890.038,92	2.072,75
Total	1	13	1.300,00	15.000.000,00	14.626.338,76	97,51

AÇÃO : 1228 - IMPLANTAÇÃO DE UNIDADES PRODUTIVAS

Produto : UNIDADE IMPLANTADA **Unidade de Medida : UNIDADE**

DETALHAMENTO DO PRODUTO: APOIAR A IMPLANTAÇÃO DE UNIDADES PRODUTIVAS PARA BENEFICIAR FAMÍLIAS DE PEQUENOS PRODUTORES ARTESÃOS, COOPERATIVAS, ASSOCIAÇÕES E OUTRAS ORGANIZAÇÕES DA SOCIEDADE CIVIL. APOIAR A IMPLANTAÇÃO DE UNIDADES DE MANDIOCULTURA. APOIAR A IMPLANTAÇÃO DE UNIDADES DE PISCICULTURA.

FINALIDADE: AUMENTAR A GERAÇÃO DE RENDA E EMPREGO NA REGIÃO NORTE E NORDESTE DE MINAS GERAIS POR MEIO DA AMPLIAÇÃO DA CAPACIDADE PRODUTIVA.

Regiões	Físico			Financeiro		
	Programado PPAG	Executado Jan/Dez	%	Programado PPAG	Executado Jan/Dez	%
Estadual	0	0	-	0,00	1.213.656,40	-
Jequitinhonha / Mucuri	1	0	0,00	500.000,00	0,00	0,00
Total	1	0	0,00	500.000,00	1.213.656,40	242,73

PROGRAMA : 162 - DESENVOLVIMENTO DAS POLÍTICAS DE DIREITOS HUMANOS

UNIDADE RESPONSÁVEL : 1651 - SECRETARIA DE ESTADO DE DIREITOS HUMANOS, PARTICIPAÇÃO SOCIAL E CIDADANIA

OBJETIVO: PROMOVER, GARANTIR E RESTAURAR DIREITOS HUMANOS POR MEIO DE DESENVOLVIMENTO, COORDENAÇÃO, MONITORAMENTO E AVALIAÇÃO DE POLÍTICAS PÚBLICAS COM ESPECIAL ATENÇÃO A GRUPOS POPULACIONAIS HISTORICAMENTE VULNERABILIZADOS.

PÚBLICO ALVO: POPULAÇÃO EM MINAS GERAIS, COM ESPECIAL ATENÇÃO A GRUPOS POPULACIONAIS HISTORICAMENTE VULNERABILIZADOS.

Regiões	Financeiro		
	Programado PPAG	Executado Jan/Dez	%
Alto Paranaíba	0,00	15.286,00	-
Central	533.313,00	4.368.923,28	819,20
Centro Oeste	0,00	47.587,67	-
Estadual	11.690.935,00	2.634.224,58	22,53
Jequitinhonha / Mucuri	0,00	1.971,69	-
Mata	180.000,00	323.253,06	179,59
Noroeste de Minas	0,00	2.475,00	-
Norte de Minas	0,00	8.333,80	-
Rio Doce	0,00	3.213,92	-
Sul de Minas	0,00	391.130,40	-
Triângulo	350.000,00	169.872,15	48,53
Total	12.754.248,00	7.966.271,55	62,46

RELATÓRIO INSTITUCIONAL DE MONITORAMENTO
DEMONSTRATIVO DE EXECUÇÃO FÍSICA E FINANCEIRA - JAN A DEZ
PROGRAMAS ASSOCIADOS
REDE DE DESENVOLVIMENTO SOCIAL E PROTEÇÃO

AÇÕES DO PROGRAMA POR UNIDADE ORÇAMENTÁRIA

1481 - SECRETARIA DE ESTADO DE TRABALHO E DESENVOLVIMENTO SOCIAL

Ação : 4052 - OPERACIONALIZAÇÃO DA CASA DE DIREITOS HUMANOS

Ação com meta física não cumulativa

Produto : UNIDADE IMPLANTADA/MANTIDA **Unidade de Medida : UNIDADE**

DETALHAMENTO DO PRODUTO: A CASA DE DIREITOS HUMANOS É UM ÓRGÃO DO PODER EXECUTIVO VINCULADO À SECRETARIA DE ESTADO DE DESENVOLVIMENTO SOCIAL (SEDESE) QUE TEM COMO OBJETIVO INTEGRAR DIVERSOS ÓRGÃOS NA PRESTAÇÃO DE SERVIÇOS RELACIONADOS À PROTEÇÃO E RESTAURAÇÃO DE DIREITOS HUMANOS.

FINALIDADE: MANTER E FINANCIAR AS ATIVIDADES DA CASA DE DIREITOS HUMANOS, COM VISTAS A POSSIBILITAR O ATENDIMENTO PSICOSSOCIAL E JURÍDICO A PESSOAS COM DIREITOS VIOLADOS, BEM COMO AS ATIVIDADES DE CONSELHOS DE DIREITOS E EQUIPAMENTOS PÚBLICOS.

Regiões	Físico			Financeiro		
	Programado PPAG	Executado Jan/Dez	%	Programado PPAG	Executado Jan/Dez	%
Central	1	1	100,00	174.554,00	369.893,75	211,91
Total	1	1	100,00	174.554,00	369.893,75	211,91

AÇÃO : 4079 - IMPLANTAÇÃO DO PLANO DE ENFRENTAMENTO DA VIOLÊNCIA SEXUAL CONTRA CRIANÇAS E ADOLESCENTES

Produto : PLANO IMPLANTADO **Unidade de Medida : PLANO**

DETALHAMENTO DO PRODUTO: IMPLANTAÇÃO DO PLANO DE ENFRENTAMENTO DA VIOLÊNCIA SEXUAL INFANTOJUVENIL

FINALIDADE: PROSSEGUIR A REVISÃO E A IMPLANTAÇÃO DO PLANO ESTADUAL; ACOMPANHAR E EXPANDIR O PROGRAMA DE AÇÕES INTEGRADAS E REFERENCIAIS DE ENFRENTAMENTO DA VIOLÊNCIA SEXUAL CONTRA CRIANÇAS E ADOLESCENTES - PAIR - NO ESTADO; E DESENVOLVER O PROTAGONISMO JUVENIL.

Regiões	Físico			Financeiro		
	Programado PPAG	Executado Jan/Dez	%	Programado PPAG	Executado Jan/Dez	%
Total	0	0	-	0,00	0,00	-

AÇÃO : 4120 - PROMOÇÃO DE DIREITOS HUMANOS

Produto : AÇÃO REALIZADA **Unidade de Medida : AÇÃO**

DETALHAMENTO DO PRODUTO: EVENTOS, SEMINÁRIOS, CAMPANHAS E OUTROS PROJETOS DE PROMOÇÃO REALIZADOS.

FINALIDADE: MOBILIZAR, PROMOVER E ARTICULAR POLÍTICAS PÚBLICAS DE PROMOÇÃO DE DIREITOS HUMANOS, PROPICIANDO ACESSO AOS CIDADÃOS A INFORMAÇÕES SOBRE OS SEUS DIREITOS.

Regiões	Físico			Financeiro		
	Programado PPAG	Executado Jan/Dez	%	Programado PPAG	Executado Jan/Dez	%
Estadual	0	0	-	0,00	668.884,45	-
Total	0	0	-	0,00	668.884,45	-

AÇÃO : 4380 - PROMOÇÃO DO DIREITO À MEMÓRIA, À VERDADE E À JUSTIÇA

Produto : PROJETO APOIADO **Unidade de Medida : PROJETO**

DETALHAMENTO DO PRODUTO: ELABORAÇÃO DE ESTUDO OU PROJETO DE APOIO À COMISSÃO DA VERDADE DE MINAS GERAIS PARA IMPLEMENTAÇÃO DO CENTRO DE MEMÓRIA RELATIVA À RESISTÊNCIA DEMOCRÁTICA E DO MONUMENTO AOS MORTOS E DESAPARECIDOS MINEIROS.

FINALIDADE: APOIAR A COMISSÃO DA VERDADE DE MINAS GERAIS, GARANTINDO SUA ESTRUTURAÇÃO E AS ATIVIDADES RESULTANTES DE SUA ATUAÇÃO, E IMPLEMENTAR O CENTRO DE MEMÓRIA RELATIVA À RESISTÊNCIA DEMOCRÁTICA E O MONUMENTO AOS MORTOS E DESAPARECIDOS MINEIROS.

Regiões	Físico			Financeiro		
	Programado PPAG	Executado Jan/Dez	%	Programado PPAG	Executado Jan/Dez	%
Total	0	0	-	0,00	0,00	-

RELATÓRIO INSTITUCIONAL DE MONITORAMENTO
DEMONSTRATIVO DE EXECUÇÃO FÍSICA E FINANCEIRA - JAN A DEZ
PROGRAMAS ASSOCIADOS
REDE DE DESENVOLVIMENTO SOCIAL E PROTEÇÃO

AÇÃO : 4399 - PROMOÇÃO DOS DIREITOS DA POPULAÇÃO LGBT

Produto : PLANO ELABORADO **Unidade de Medida : PLANO**

DETALHAMENTO DO PRODUTO: ELABORAÇÃO DE PLANO DE AFIRMAÇÃO DOS DIREITOS DA POPULAÇÃO LGBT.

FINALIDADE: ELABORAR PLANO DE AFIRMAÇÃO DO SEGMENTO LGBT, VISANDO A GARANTIA E A PROMOÇÃO DOS SEUS DIREITOS, INCLUINDO PLANEJAMENTO DIRECIONADO AO ENFRENTAMENTO DA VIOLÊNCIA E DA DISCRIMINAÇÃO CONTRA ESSA POPULAÇÃO NO ESTADO.

Regiões	Físico			Financeiro		
	Programado PPAG	Executado Jan/Dez	%	Programado PPAG	Executado Jan/Dez	%
Total	0	0	-	0,00	0,00	-

1651 - SECRETARIA DE ESTADO DE DIREITOS HUMANOS, PARTICIPAÇÃO SOCIAL E CIDADANIA

AÇÃO : 1075 - COM LICENÇA, VOU À LUTA

Produto : PESSOA ATENDIDA **Unidade de Medida : PESSOA**

DETALHAMENTO DO PRODUTO: MULHERES DE 40 ANOS OU MAIS QUALIFICADAS PARA O MUNDO DO TRABALHO E ENCAMINHADAS PARA ELEVAÇÃO DE ESCOLARIDADE.

FINALIDADE: PROMOVER A INCLUSÃO SOCIAL DAS MULHERES COM IDADE IGUAL OU SUPERIOR A 40 ANOS, DESEMPREGADAS E COM BAIXA ESCOLARIDADE POR MEIO DE AÇÕES INTEGRADAS DE FORMAÇÃO PARA A CIDADANIA, QUALIFICAÇÃO PROFISSIONAL E INCENTIVO À ELEVAÇÃO DA ESCOLARIDADE, CONTRIBUINDO PARA O RESGATE DA AUTOESTIMA, AMPLIAÇÃO DA AUTONOMIA E EXERCÍCIO DA CIDADANIA DAS PARTICIPANTES.

Regiões	Físico			Financeiro		
	Programado PPAG	Executado Jan/Dez	%	Programado PPAG	Executado Jan/Dez	%
Estadual	1	0	0,00	500.000,00	0,00	0,00
Total	1	0	0,00	500.000,00	0,00	0,00

AÇÃO : 4035 - APOIO À ESTRUTURAÇÃO DOS CONSELHOS TUTELARES E MUNICIPAIS DOS DIREITOS DA CRIANÇA E DO ADOLESCENTE

Produto : CONSELHO APOIADO **Unidade de Medida : CONSELHO**

DETALHAMENTO DO PRODUTO: CONSELHOS TUTELARES, CONSELHOS MUNICIPAIS E CONSELHOS DE DIREITOS APOIADOS COM EQUIPAMENTOS.

FINALIDADE: APOIAR A ESTRUTURAÇÃO DOS CONSELHOS TUTELARES E MUNICIPAIS, POSSIBILITANDO MELHOR DESEMPENHO DE SUAS ATRIBUIÇÕES

Regiões	Físico			Financeiro		
	Programado PPAG	Executado Jan/Dez	%	Programado PPAG	Executado Jan/Dez	%
Estadual	214	0	0,00	700.000,00	0,00	0,00
Mata	0	1	-	0,00	30.000,00	-
Total	214	1	0,47	700.000,00	30.000,00	4,29

AÇÃO : 4075 - PROMOÇÃO DO REGISTRO CIVIL

Produto : PESSOA ATENDIDA **Unidade de Medida : PESSOA**

DETALHAMENTO DO PRODUTO: PESSOA ATENDIDA COM DOCUMENTO DE REGISTRO CIVIL EMITIDO POR MEIO DE CAMPANHAS, MUTIRÕES E EVENTOS.

FINALIDADE: DESENVOLVER AÇÕES QUE VISEM A OBTENÇÃO DE CERTIDÕES PELA POPULAÇÃO EM SITUAÇÃO DE POBREZA OU COMPONENTES DE COMUNIDADES TRADICIONAIS, TAIS COMO QUILOMBOLAS E INDÍGENAS.

Regiões	Físico			Financeiro		
	Programado PPAG	Executado Jan/Dez	%	Programado PPAG	Executado Jan/Dez	%
Central	0	19.295	-	0,00	0,00	-
Centro Oeste	0	541	-	0,00	0,00	-
Estadual	22.000	0	0,00	1.000,00	0,00	0,00
Jequitinhonha / Mucuri	0	997	-	0,00	0,00	-
Norte de Minas	0	5.366	-	0,00	0,00	-
Sul de Minas	0	761	-	0,00	0,00	-
Total	22.000	26.960	122,55	1.000,00	0,00	0,00

RELATÓRIO INSTITUCIONAL DE MONITORAMENTO
DEMONSTRATIVO DE EXECUÇÃO FÍSICA E FINANCEIRA - JAN A DEZ
PROGRAMAS ASSOCIADOS
REDE DE DESENVOLVIMENTO SOCIAL E PROTEÇÃO

AÇÃO : 4079 - IMPLANTAÇÃO DO PLANO DE ENFRENTAMENTO DA VIOLÊNCIA SEXUAL CONTRA CRIANÇAS E ADOLESCENTES

Produto : PLANO IMPLANTADO **Unidade de Medida : PLANO**

DETALHAMENTO DO PRODUTO: IMPLANTAÇÃO DO PLANO DE ENFRENTAMENTO DA VIOLÊNCIA SEXUAL INFANTOJUVENIL

FINALIDADE: PROSSEGUIR A REVISÃO E A IMPLANTAÇÃO DO PLANO ESTADUAL; ACOMPANHAR E EXPANDIR O PROGRAMA DE AÇÕES INTEGRADAS E REFERENCIAIS DE ENFRENTAMENTO DA VIOLÊNCIA SEXUAL CONTRA CRIANÇAS E ADOLESCENTES - PAIR - NO ESTADO; E DESENVOLVER O PROTAGONISMO JUVENIL.

Regiões	Físico			Financeiro		
	Programado PPAG	Executado Jan/Dez	%	Programado PPAG	Executado Jan/Dez	%
Estadual	1	0	0,00	100.000,00	100.000,00	100,00
Total	1	0	0,00	100.000,00	100.000,00	100,00

AÇÃO : 4120 - PROMOÇÃO DE DIREITOS HUMANOS

Produto : AÇÃO REALIZADA **Unidade de Medida : AÇÃO**

DETALHAMENTO DO PRODUTO: EVENTOS, SEMINÁRIOS, CAMPANHAS E OUTROS PROJETOS DE PROMOÇÃO REALIZADOS.

FINALIDADE: MOBILIZAR, PROMOVER E ARTICULAR POLÍTICAS PÚBLICAS DE PROMOÇÃO DE DIREITOS HUMANOS, PROPICIANDO ACESSO AOS CIDADÃOS A INFORMAÇÕES SOBRE OS SEUS DIREITOS.

Regiões	Físico			Financeiro		
	Programado PPAG	Executado Jan/Dez	%	Programado PPAG	Executado Jan/Dez	%
Alto Paranaíba	0	0	-	0,00	15.286,00	-
Central	0	2	-	0,00	2.103.248,23	-
Centro Oeste	0	1	-	0,00	46.387,67	-
Estadual	15	7	46,67	3.800.000,00	1.576.333,63	41,48
Jequitinhonha / Mucuri	0	2	-	0,00	1.971,69	-
Mata	0	2	-	0,00	248.253,06	-
Noroeste de Minas	0	1	-	0,00	2.475,00	-
Norte de Minas	0	2	-	0,00	8.333,80	-
Rio Doce	0	2	-	0,00	3.213,92	-
Sul de Minas	0	2	-	0,00	391.130,40	-
Triângulo	0	1	-	0,00	2.527,99	-
Total	15	22	146,67	3.800.000,00	4.399.161,39	115,77

AÇÃO : 4309 - INCLUSÃO E PROMOÇÃO SOCIAL DA PESSOA COM DEFICIÊNCIA

Produto : ATENDIMENTO REALIZADO **Unidade de Medida : ATENDIMENTO**

DETALHAMENTO DO PRODUTO: ATENDIMENTO REALIZADO AOS SURDOS, PESSOAS COM DEFICIÊNCIA AUDITIVA POR MEIO DE SERVIÇOS DE TRADUÇÃO E INTERPRETAÇÃO.

FINALIDADE: GARANTIR A INCLUSÃO SOCIAL DOS SURDOS E PESSOAS COM DEFICIÊNCIA AUDITIVA POR MEIO DAS CENTRAIS DE INTERPRETAÇÃO DE LIBRAS.

Regiões	Físico			Financeiro		
	Programado PPAG	Executado Jan/Dez	%	Programado PPAG	Executado Jan/Dez	%
Central	400	30	7,50	180.000,00	15.456,12	8,59
Mata	400	0	0,00	180.000,00	30.000,00	16,67
Triângulo	200	147	73,50	140.000,00	137.344,16	98,10
Total	1.000	177	17,70	500.000,00	182.800,28	36,56

RELATÓRIO INSTITUCIONAL DE MONITORAMENTO
DEMONSTRATIVO DE EXECUÇÃO FÍSICA E FINANCEIRA - JAN A DEZ
PROGRAMAS ASSOCIADOS
REDE DE DESENVOLVIMENTO SOCIAL E PROTEÇÃO

AÇÃO : 4314 - INDENIZAÇÕES A VÍTIMAS DE VIOLAÇÃO DE DIREITOS HUMANOS

Produto : PESSOA BENEFICIADA **Unidade de Medida : PESSOA**

DETALHAMENTO DO PRODUTO: PESSOA BENEFICIADA COM PAGAMENTO DE INDENIZAÇÃO A PARTIR DO DEFERIMENTO PELA COMISSÃO ESTADUAL DE INDENIZAÇÃO ÀS VÍTIMAS.

FINALIDADE: PAGAR INDENIZAÇÕES ÀS VÍTIMAS DE VIOLAÇÃO DE DIREITOS HUMANOS, COMO TORTURA PRATICADA POR AGENTES DO ESTADO.

Regiões	Físico			Financeiro		
	Programado PPAG	Executado Jan/Dez	%	Programado PPAG	Executado Jan/Dez	%
Central	0	38	-	0,00	1.155.000,00	-
Estadual	54	3	5,56	1.311.033,00	90.000,00	6,86
Mata	0	1	-	0,00	15.000,00	-
Triângulo	0	1	-	0,00	30.000,00	-
Total	54	43	79,63	1.311.033,00	1.290.000,00	98,40

AÇÃO : 4380 - PROMOÇÃO DO DIREITO À MEMÓRIA, À VERDADE E À JUSTIÇA

Produto : PROJETO APOIADO **Unidade de Medida : PROJETO**

DETALHAMENTO DO PRODUTO: ELABORAÇÃO DE ESTUDO OU PROJETO DE APOIO À COMISSÃO DA VERDADE DE MINAS GERAIS PARA IMPLEMENTAÇÃO DO CENTRO DE MEMÓRIA RELATIVA À RESISTÊNCIA DEMOCRÁTICA E DO MONUMENTO AOS MORTOS E DESAPARECIDOS MINEIROS.

FINALIDADE: APOIAR A COMISSÃO DA VERDADE DE MINAS GERAIS, GARANTINDO SUA ESTRUTURAÇÃO E AS ATIVIDADES RESULTANTES DE SUA ATUAÇÃO, E IMPLEMENTAR O CENTRO DE MEMÓRIA RELATIVA À RESISTÊNCIA DEMOCRÁTICA E O MONUMENTO AOS MORTOS E DESAPARECIDOS MINEIROS.

Regiões	Físico			Financeiro		
	Programado PPAG	Executado Jan/Dez	%	Programado PPAG	Executado Jan/Dez	%
Estadual	3	0	0,00	1.200.000,00	0,00	0,00
Total	3	0	0,00	1.200.000,00	0,00	0,00

AÇÃO : 4399 - PROMOÇÃO DOS DIREITOS DA POPULAÇÃO LGBT

Produto : PLANO ELABORADO **Unidade de Medida : PLANO**

DETALHAMENTO DO PRODUTO: ELABORAÇÃO DE PLANO DE AFIRMAÇÃO DOS DIREITOS DA POPULAÇÃO LGBT.

FINALIDADE: ELABORAR PLANO DE AFIRMAÇÃO DO SEGMENTO LGBT, VISANDO A GARANTIA E A PROMOÇÃO DOS SEUS DIREITOS, INCLUINDO PLANEJAMENTO DIRECIONADO AO ENFRENTAMENTO DA VIOLÊNCIA E DA DISCRIMINAÇÃO CONTRA ESSA POPULAÇÃO NO ESTADO.

Regiões	Físico			Financeiro		
	Programado PPAG	Executado Jan/Dez	%	Programado PPAG	Executado Jan/Dez	%
Estadual	1	0	0,00	200.000,00	199.006,50	99,50
Total	1	0	0,00	200.000,00	199.006,50	99,50

Ação : 4432 - OPERACIONALIZAÇÃO DA CASA DE DIREITOS HUMANOS - SEDPAC

Ação com meta física não cumulativa

Produto : UNIDADE IMPLANTADA/MANTIDA **Unidade de Medida : UNIDADE**

DETALHAMENTO DO PRODUTO: A CASA DE DIREITOS HUMANOS É UM ÓRGÃO DO PODER EXECUTIVO VINCULADO À SECRETARIA DE ESTADO DE DESENVOLVIMENTO SOCIAL (SEDESE) QUE TEM COMO OBJETIVO INTEGRAR DIVERSOS ÓRGÃOS NA PRESTAÇÃO DE SERVIÇOS RELACIONADOS À PROTEÇÃO E RESTAURAÇÃO DE DIREITOS HUMANOS.

FINALIDADE: MANTER E FINANCIAR AS ATIVIDADES DA CASA DE DIREITOS HUMANOS, COM VISTAS A POSSIBILITAR O ATENDIMENTO PSICOSSOCIAL E JURÍDICO A PESSOAS COM DIREITOS VIOLADOS, BEM COMO AS ATIVIDADES DE CONSELHOS DE DIREITOS E EQUIPAMENTOS PÚBLICOS.

Regiões	Físico			Financeiro		
	Programado PPAG	Executado Jan/Dez	%	Programado PPAG	Executado Jan/Dez	%
Central	1	1	100,00	148.759,00	222.469,99	149,55
Total	1	1	100,00	148.759,00	222.469,99	149,55

RELATÓRIO INSTITUCIONAL DE MONITORAMENTO
DEMONSTRATIVO DE EXECUÇÃO FÍSICA E FINANCEIRA - JAN A DEZ
PROGRAMAS ASSOCIADOS
REDE DE DESENVOLVIMENTO SOCIAL E PROTEÇÃO

Ação : 4475 - OPERACIONALIZAÇÃO DOS CONSELHOS DE DIREITOS

Ação com meta física não cumulativa

Produto : CONSELHO APOIADO **Unidade de Medida : CONSELHO**

DETALHAMENTO DO PRODUTO: CONSELHO ESTADUAL APOIADO POR MEIO DE AÇÕES QUE VIABILIZEM O BOM FUNCIONAMENTO DE SUAS ATIVIDADES.

FINALIDADE: GARANTIR A MANUTENÇÃO E O FINANCIAMENTO DAS ATIVIDADES DOS CONSELHOS RELACIONADOS À POLÍTICA DE DIREITOS HUMANOS, COM VISTAS A FORTALECER SUA ATUAÇÃO E POSSIBILITAR O APOIO AOS CONSELHOS MUNICIPAIS DE DIREITOS

Regiões	Físico			Financeiro		
	Programado PPAG	Executado Jan/Dez	%	Programado PPAG	Executado Jan/Dez	%
Central	0	6	-	0,00	62.405,19	-
Estadual	7	0	0,00	977.687,00	0,00	0,00
Total	7	6	85,71	977.687,00	62.405,19	6,38

Ação : 4554 - APOIO A INCLUSÃO SOCIAL DOS GRUPOS E INDIVÍDUOS VULNERÁVEIS E HISTORICAMENTE DISCRIMINADOS

Ação com meta física não cumulativa

Produto : PESSOA ATENDIDA **Unidade de Medida : PESSOA**

DETALHAMENTO DO PRODUTO: PESSOA ATENDIDA COM AUXÍLIO/AJUDA DE CUSTO.

FINALIDADE: PRESTAR APOIO FINANCEIRO PARA CUSTEAR DESPESAS REFERENTES ÀS ATIVIDADES EDUCATIVAS INCLUSIVAS PARA PESSOAS COM NECESSIDADES EDUCACIONAIS ESPECIAIS/PESSOAS COM DEFICIÊNCIA, MATRICULADAS EM INSTITUIÇÕES PARTICULARES E/OU ATENDIMENTO EDUCACIONAL ESPECIALIZADO, POSSIBILITANDO MAIOR QUALIDADE DE VIDA E INSERÇÃO NA SOCIEDADE.

Regiões	Físico			Financeiro		
	Programado PPAG	Executado Jan/Dez	%	Programado PPAG	Executado Jan/Dez	%
Central	0	273	-	30.000,00	440.450,00	1.468,17
Centro Oeste	0	2	-	0,00	1.200,00	-
Estadual	293	0	0,00	2.901.215,00	0,00	0,00
Triângulo	0	0	-	210.000,00	0,00	0,00
Total	293	275	93,86	3.141.215,00	441.650,00	14,06

PROGRAMA : 165 - LEITE PELA VIDA

UNIDADE RESPONSÁVEL : 2421 - INSTITUTO DE DESENVOLVIMENTO DO NORTE E NORDESTE DE MINAS GERAIS

OBJETIVO: FORTALECER O SETOR LEITEIRO PRODUTIVO LOCAL E A AGRICULTURA FAMILIAR, GARANTINDO A COMPRA DO LEITE A PREÇOS FIXADOS, PROMOVENDO A DIMINUIÇÃO DA VULNERABILIDADE SOCIAL COM O COMBATE À FOME E À DESNUTRIÇÃO NA ÁREA DE ABRANGÊNCIA DA SEDINOR/IDENE.

PÚBLICO ALVO: BENEFICIÁRIOS DO PROGRAMA NACIONAL DE FORTALECIMENTO DA AGRICULTURA FAMILIAR (PRONAF) QUE PRODUZEM LEITE PARA A DISTRIBUIÇÃO AOS BENEFICIÁRIOS CADASTRADOS NO PROGRAMA "LEITE PELA VIDA". (CRIANÇAS ENTRE 02 E 07 ANOS, IDOSOS, NUTRIZES E GESTANTES QUE RESIDEM DAS ÁREAS DE ABRANGÊNCIA DA SEDINOR/IDENE E ENTIDADES SÓCIO ASSISTENCIAIS QUE ATUAM NA ÁREA DE ABRANGÊNCIA DA SEDINOR/IDENE).

Regiões	Financeiro		
	Programado PPAG	Executado Jan/Dez	%
Central	4.668.173,00	4.778.636,35	102,37
Jequitinhonha / Mucuri	18.140.999,00	16.015.192,57	88,28
Noroeste de Minas	36.932,00	0,00	0,00
Norte de Minas	30.896.642,00	32.031.493,25	103,67
Rio Doce	1.951.107,00	1.037.438,59	53,17
Total	55.693.853,00	53.862.760,76	96,71

RELATÓRIO INSTITUCIONAL DE MONITORAMENTO
DEMONSTRATIVO DE EXECUÇÃO FÍSICA E FINANCEIRA - JAN A DEZ
PROGRAMAS ASSOCIADOS
REDE DE DESENVOLVIMENTO SOCIAL E PROTEÇÃO

AÇÕES DO PROGRAMA POR UNIDADE ORÇAMENTÁRIA

2421 - INSTITUTO DE DESENVOLVIMENTO DO NORTE E NORDESTE DE MINAS GERAIS

AÇÃO : 1023 - AQUISIÇÃO DE LEITE DA AGRICULTURA FAMILIAR

Produto : LITRO DE LEITE ADQUIRIDO/DISTRIBUIDO **Unidade de Medida : LITRO**

DETALHAMENTO DO PRODUTO: LEITE ADQUIRIDO JUNTO AOS PRODUTORES BENEFICIÁRIOS DO PROGRAMA NACIONAL DE AGRICULTURA FAMILIAR (PRONAF),

FINALIDADE: ADQUIRIR LEITE JUNTO AOS PRODUTORES BENEFICIÁRIOS DO PROGRAMA NACIONAL DE AGRICULTURA FAMILIAR (PRONAF), VISANDO O FORTALECIMENTO DA CADEIA PRODUTIVA, POR MEIO DA GERAÇÃO DE RENDA E DA GARANTIA DE PREÇO DO LEITE PRODUZIDO PELO AGRICULTOR FAMILIAR.

Regiões	Físico			Financeiro		
	Programado PPAG	Executado Jan/Dez	%	Programado PPAG	Executado Jan/Dez	%
Central	2.620.928	2.321.408	88,57	2.542.302,00	2.324.483,63	91,43
Jequitinhonha / Mucuri	9.062.318	8.857.010	97,73	10.790.441,00	9.387.475,01	87,00
Noroeste de Minas	20.735	0	0,00	20.113,00	0,00	0,00
Norte de Minas	15.819.917	17.815.308	112,61	18.064.882,00	18.794.988,17	104,04
Rio Doce	1.095.441	706.273	64,47	1.062.578,00	614.651,41	57,85
Total	28.619.339	29.699.999	103,78	32.480.316,00	31.121.598,22	95,82

AÇÃO : 1029 - ENTREGA DE LEITE PASTEURIZADO

Produto : BENEFICIÁRIO ATENDIDO **Unidade de Medida : BENEFICIÁRIO**

DETALHAMENTO DO PRODUTO: FAMÍLIA ATENDIDA COM CRIANÇAS ENTRE 02 E 07 ANOS, IDOSOS, NUTRIZES E GESTANTES QUE RESIDEM NA ÁREA DE ABRANGÊNCIA DA SEDINOR/IDENE E/OU ENTIDADES SÓCIO ASSISTENCIAIS QUE RECEBERAM O LITRO DE LEITE.

FINALIDADE: ENTREGAR LEITE PARA OS BENEFICIÁRIOS DO PROGRAMA - CRIANÇAS ENTRE 02 A 07 ANOS, IDOSOS, NUTRIZES, GESTANTES E ENTIDADES SÓCIO ASSISTENCIAIS - QUE RESIDEM/ATUAM NA ÁREA DE ABRANGÊNCIA DA SEDINOR/IDENE, DE MANEIRA A COMBATER A FOME E A DESNUTRIÇÃO.

Regiões	Físico			Financeiro		
	Programado PPAG	Executado Jan/Dez	%	Programado PPAG	Executado Jan/Dez	%
Central	2.620.928	2.418.759	92,29	291.221,00	829.661,26	284,89
Jequitinhonha / Mucuri	9.062.318	8.816.320	97,29	1.006.938,00	0,00	0,00
Noroeste de Minas	20.735	0	0,00	2.304,00	0,00	0,00
Norte de Minas	15.819.917	17.557.637	110,98	1.757.817,00	0,00	0,00
Rio Doce	1.095.441	722.221	65,93	121.720,00	0,00	0,00
Total	28.619.339	29.514.937	103,13	3.180.000,00	829.661,26	26,09

AÇÃO : 1036 - BENEFICIAMENTO E DISTRIBUIÇÃO DE LEITE ADQUIRIDO DA AGRICULTURA FAMILIAR

Produto : LEITE DISTRIBUÍDO **Unidade de Medida : LITRO**

DETALHAMENTO DO PRODUTO: LEITE BENEFICIADO A PARTIR DO LEITE ADQUIRIDO JUNTO AOS PRODUTORES BENEFICIÁRIOS DO PROGRAMA NACIONAL DE AGRICULTURA FAMILIAR (PRONAF) E DISTRIBUÍDO PARA OS VOLUNTÁRIOS DO PROGRAMA NOS PONTOS DE ENTREGA PREVIAMENTE ESTABELECIDOS.

FINALIDADE: BENEFICIAR O LEITE ADQUIRIDO JUNTO AOS PRODUTORES BENEFICIÁRIOS DO PROGRAMA NACIONAL DE FORTALECIMENTO DA AGRICULTURA FAMILIAR (PRONAF), VISANDO O FORTALECIMENTO DA CADEIA PRODUTIVA E DISTRIBUIR PARA OS BENEFICIÁRIOS CADASTRADOS NO PROGRAMA LEITE PELA VIDA.

Regiões	Físico			Financeiro		
	Programado PPAG	Executado Jan/Dez	%	Programado PPAG	Executado Jan/Dez	%
Central	2.620.928	2.321.408	88,57	1.834.650,00	1.624.491,46	88,55
Jequitinhonha / Mucuri	9.062.318	8.857.010	97,73	6.343.620,00	6.627.717,56	104,48
Noroeste de Minas	20.735	0	0,00	14.515,00	0,00	0,00
Norte de Minas	15.819.917	17.815.308	112,61	11.073.943,00	13.236.505,08	119,53
Rio Doce	1.095.441	706.273	64,47	766.809,00	422.787,18	55,14
Total	28.619.339	29.699.999	103,78	20.033.537,00	21.911.501,28	109,37

RELATÓRIO INSTITUCIONAL DE MONITORAMENTO
DEMONSTRATIVO DE EXECUÇÃO FÍSICA E FINANCEIRA - JAN A DEZ
PROGRAMAS ASSOCIADOS
REDE DE DESENVOLVIMENTO SOCIAL E PROTEÇÃO

PROGRAMA : 180 - OPERACIONALIZAÇÃO DE JOGOS

UNIDADE RESPONSÁVEL : 2041 - LOTERIA DO ESTADO DE MINAS GERAIS

OBJETIVO: GERAR RECURSOS ATRAVÉS DA EXPLORAÇÃO DE JOGOS LOTÉRICOS E SIMILARES NO ESTADO, COMO LOTERIA CONVENCIONAL, LOTERIA INSTANTÂNEA, INCLUIDO O JOGO ELETRÔNICO POR MEIO FÍSICO E DIGITAL, E DESTINÁ-LOS A PROMOÇÃO DO BEM-ESTAR SOCIAL.

PÚBLICO ALVO: APOSTADORES EM JOGOS DE LOTERIA (PESSOA FÍSICA MAIOR QUE 18 ANOS); PÚBLICO ALVO DOS ÓRGÃOS E ENTIDADES DO ESTADO QUE PROMOVAM POLÍTICAS DE BEM-ESTAR SOCIAL.

Regiões	Financeiro		
	Programado PPAG	Executado Jan/Dez	%
Central	0,00	9.089.786,94	-
Estadual	8.188.665,00	0,00	0,00
Total	8.188.665,00	9.089.786,94	111,00

AÇÕES DO PROGRAMA POR UNIDADE ORÇAMENTÁRIA

2041 - LOTERIA DO ESTADO DE MINAS GERAIS

AÇÃO : 4231 - OPERACIONALIZAÇÃO DE JOGOS DE LOTERIA

Produto : RECURSO ARRECADADO **Unidade de Medida : R\$ 1,00**

DETALHAMENTO DO PRODUTO: RECEITA ARRECADADA COM A EXPLORAÇÃO DE JOGOS LOTÉRICOS, COMO: LOTERIA CONVENCIONAL, LOTERIA INSTANTÂNEA E CONCURSOS DE PROGNÓSTICOS NO SISTEMA DE CAPTAÇÃO DE ON LINE/REAL TIME .

FINALIDADE: GERAR RECURSOS, ATRAVÉS DA EXPLORAÇÃO DE JOGOS LOTÉRICOS E SIMILARES NO ESTADO, TAIS COMO LOTERIA CONVENCIONAL, LOTERIA INSTANTÂNEA, INCLUIDO O JOGO ELETRONICO POR MEIO FÍSICO E DIGITAL.

Regiões	Físico			Financeiro		
	Programado PPAG	Executado Jan/Dez	%	Programado PPAG	Executado Jan/Dez	%
Central	0	24.332.836	-	0,00	9.089.786,94	-
Estadual	20.000.000	0	0,00	8.188.665,00	0,00	0,00
Total	20.000.000	24.332.836	121,66	8.188.665,00	9.089.786,94	111,00

PROGRAMA : 211 - GESTÃO DA POLÍTICA DO IDOSO

UNIDADE RESPONSÁVEL : 4601 - FUNDO ESTADUAL DOS DIREITOS DO IDOSO

OBJETIVO: APOIAR MUNICÍPIOS E ENTIDADES SOCIAIS NA IMPLANTAÇÃO, IMPLEMENTAÇÃO E CONTROLE DA POLÍTICA DE ATENDIMENTO AOS DIREITOS DA PESSOA IDOSA.

PÚBLICO ALVO: PESSOAS IDOSAS DO ESTADO DE MINAS GERAIS.

Regiões	Financeiro		
	Programado PPAG	Executado Jan/Dez	%
Central	1.000,00	0,00	0,00
Total	1.000,00	0,00	0,00

AÇÕES DO PROGRAMA POR UNIDADE ORÇAMENTÁRIA

4601 - FUNDO ESTADUAL DOS DIREITOS DO IDOSO

AÇÃO : 4407 - APOIO AOS MUNICÍPIOS E ENTIDADES NOS SERVIÇOS DE ATENDIMENTO AOS DIREITOS DA PESSOA IDOSA

Produto : PROJETO APOIADO **Unidade de Medida : PROJETO**

DETALHAMENTO DO PRODUTO: ENTIDADES GOVERNAMENTAIS E NÃO-GOVERNAMENTAR APOIADAS POR MEIO DE INSTRUMENTOS JURÍDICOS ADEQUADOS, COM REPASSE DE RECURSOS FINANCEIROS, APÓS APRESENTAÇÃO DE PROJETO E SUA APROVAÇÃO.

FINALIDADE: CAPTAR RECURSOS E FINANCIAR POLÍTICAS PÚBLICAS, PROGRAMAS, PROJETOS E AÇÕES VOLTADOS PARA A PESSOA IDOSA.

Regiões	Físico			Financeiro		
	Programado PPAG	Executado Jan/Dez	%	Programado PPAG	Executado Jan/Dez	%
Central	1	0	0,00	1.000,00	0,00	0,00
Total	1	0	0,00	1.000,00	0,00	0,00

RELATÓRIO INSTITUCIONAL DE MONITORAMENTO
DEMONSTRATIVO DE EXECUÇÃO FÍSICA E FINANCEIRA - JAN A DEZ
PROGRAMAS ASSOCIADOS
REDE DE DESENVOLVIMENTO SOCIAL E PROTEÇÃO

PROGRAMA : 266 - GESTÃO DA POLÍTICA DA CRIANÇA E DO ADOLESCENTE

UNIDADE RESPONSÁVEL : 4091 - FUNDO PARA A INFÂNCIA E A ADOLESCÊNCIA

OBJETIVO: APOIAR MUNICÍPIOS E ENTIDADES SOCIAIS NA IMPLANTAÇÃO, IMPLEMENTAÇÃO E CONTROLE DA POLÍTICA DE ATENDIMENTO AOS DIREITOS DA CRIANÇA E DO ADOLESCENTE; CAPACITAR OS GESTORES MUNICIPAIS E CONSELHEIROS DE DIREITOS E TUTELARES DE ACORDO COM O DISPOSTO NO ESTATUTO DA CRIANÇA E DO ADOLESCENTE.

PÚBLICO ALVO: CRIANÇAS E ADOLESCENTES DO ESTADO DE MINAS GERAIS.

Regiões	Financeiro		
	Programado PPAG	Executado Jan/Dez	%
Central	0,00	2.642.381,68	-
Estadual	7.250.000,00	691.384,00	9,54
Total	7.250.000,00	3.333.765,68	45,98

AÇÕES DO PROGRAMA POR UNIDADE ORÇAMENTÁRIA

4091 - FUNDO PARA A INFÂNCIA E A ADOLESCÊNCIA

AÇÃO : 4696 - APOIO AOS MUNICÍPIOS E ENTIDADES NOS SERVIÇOS DE ATENDIMENTO AOS DIREITOS DA CRIANÇA E DO ADOLESCENTE

Produto : PROJETO APOIADO

Unidade de Medida : PROJETO

DETALHAMENTO DO PRODUTO: ENTIDADES GOVERNAMENTAIS E NÃO-GOVERNAMENTAR APOIADAS POR MEIO DE INSTRUMENTOS JURÍDICOS ADEQUADOS, COM REPASSE DE RECURSOS FINANCEIROS, APÓS APRESENTAÇÃO DE PROJETO E SUA APROVAÇÃO PELO CONSELHO DA CRIANÇA E DO ADOLESCENTE, MEDIANTE EDITAL PUBLICADO.

FINALIDADE: APOIAR OS MUNICÍPIOS E ENTIDADES SOCIAIS NOS PROJETOS DE PROTEÇÃO, PROMOÇÃO E DEFESA DOS DIREITOS DA CRIANÇA E DO ADOLESCENTE POR MEIO DE INSTRUMENTOS JURÍDICOS ADEQUADOS.

Regiões	Físico			Financeiro		
	Programado PPAG	Executado Jan/Dez	%	Programado PPAG	Executado Jan/Dez	%
Central	0	2	-	0,00	2.642.381,68	-
Estadual	45	1	2,22	7.250.000,00	691.384,00	9,54
Total	45	3	6,67	7.250.000,00	3.333.765,68	45,98

PROGRAMA : 298 - APOIO ÀS POLÍTICAS DE DESENVOLVIMENTO SOCIAL

UNIDADE RESPONSÁVEL : 1481 - SECRETARIA DE ESTADO DE TRABALHO E DESENVOLVIMENTO SOCIAL

OBJETIVO: APOIAR MATERIAL E FINANCEIRAMENTE POLÍTICAS, PROJETOS E AÇÕES SOCIAIS VOLTADAS À INFRAESTRUTURA E MANUTENÇÃO PARA ENTIDADES GOVERNAMENTAIS E NÃO GOVERNAMENTAIS, VISANDO PROMOVER O DESENVOLVIMENTO SOCIAL.

PÚBLICO ALVO: ENTIDADES GOVERNAMENTAIS E NÃO GOVERNAMENTAIS QUE APRESENTEM ALGUMA SITUAÇÃO DE VULNERABILIDADE SOCIAL.

Regiões	Financeiro		
	Programado PPAG	Executado Jan/Dez	%
Alto Paranaíba	31.730,00	775.280,34	2.443,37
Central	856.712,00	5.695.770,80	664,84
Centro Oeste	0,00	1.366.576,16	-
Estadual	20.386.194,00	681.246,98	3,34
Jequitinhonha / Mucuri	0,00	816.851,98	-
Mata	0,00	1.062.770,94	-
Noroeste de Minas	0,00	466.203,99	-
Norte de Minas	0,00	988.958,54	-
Rio Doce	0,00	1.711.916,80	-
Sul de Minas	0,00	2.750.846,81	-
Triângulo	0,00	1.228.305,81	-
Total	21.274.636,00	17.544.729,15	82,47

RELATÓRIO INSTITUCIONAL DE MONITORAMENTO
 DEMONSTRATIVO DE EXECUÇÃO FÍSICA E FINANCEIRA - JAN A DEZ
 PROGRAMAS ASSOCIADOS
 REDE DE DESENVOLVIMENTO SOCIAL E PROTEÇÃO

AÇÕES DO PROGRAMA POR UNIDADE ORÇAMENTÁRIA

1481 - SECRETARIA DE ESTADO DE TRABALHO E DESENVOLVIMENTO SOCIAL

AÇÃO : 4449 - APOIO FINANCEIRO E MATERIAL A ENTIDADES VOLTADAS À ÁREA DE ASSISTÊNCIA SOCIAL

Produto : ENTIDADE APOIADA Unidade de Medida : ENTIDADE

DETALHAMENTO DO PRODUTO: ENTIDADES GOVERNAMENTAIS E NÃO GOVERNAMENTAIS APOIADAS POR MEIO DE APOIO FINANCEIRO E/OU MATERIAL.

FINALIDADE: FOMENTAR A POLÍTICA DE ASSISTÊNCIA SOCIAL, DIREITOS HUMANOS E TRABALHO E EMPREGO, APOIANDO ENTIDADES GOVERNAMENTAIS E NÃO GOVERNAMENTAIS POR MEIO DE APOIO FINANCEIRO E MATERIAL.

Regiões	Físico			Financeiro		
	Programado PPAG	Executado Jan/Dez	%	Programado PPAG	Executado Jan/Dez	%
Alto Paranaíba	0	24	-	31.730,00	775.280,34	2.443,37
Central	0	120	-	856.712,00	5.695.770,80	664,84
Centro Oeste	0	44	-	0,00	1.366.576,16	-
Estadual	2	10	500,00	20.386.194,00	681.246,98	3,34
Jequitinhonha / Mucuri	0	17	-	0,00	816.851,98	-
Mata	0	31	-	0,00	1.062.770,94	-
Noroeste de Minas	0	9	-	0,00	466.203,99	-
Norte de Minas	0	27	-	0,00	988.958,54	-
Rio Doce	0	27	-	0,00	1.711.916,80	-
Sul de Minas	0	83	-	0,00	2.750.846,81	-
Triângulo	0	26	-	0,00	1.228.305,81	-
Total	2	418	20.900,00	21.274.636,00	17.544.729,15	82,47

REDE DE EDUCAÇÃO E DESENVOLVIMENTO HUMANO

RELATÓRIO INSTITUCIONAL DE MONITORAMENTO
DEMONSTRATIVO DE EXECUÇÃO FÍSICA E FINANCEIRA - JAN A DEZ
PROGRAMAS ASSOCIADOS
REDE DE EDUCAÇÃO E DESENVOLVIMENTO HUMANO

PROGRAMA : 102 - ATENDIMENTO COMUNITÁRIO E PSICOPEDAGÓGICO NA FUNDAÇÃO HELENA ANTIPOFF

UNIDADE RESPONSÁVEL : 2151 - FUNDAÇÃO HELENA ANTIPOFF

OBJETIVO: OFERECER ATENDIMENTOS À COMUNIDADE LOCAL E DEMANDAS DO CONSELHO TUTELAR DO MUNICÍPIO DE IBIRITÉ , CONTRIBUINDO PARA A FORMAÇÃO EDUCACIONAL, CULTURAL, SOCIAL E CIDADÃ, POR MEIO DE ATIVIDADES DESENVOLVIDAS NAS OFICINAS PEDAGÓGICAS CAIO MARTINS, BIBLIOTECA COMUNITÁRIA E TELECENTROS DE INCLUSÃO DIGITAL, ALÉM DE ATENDIMENTOS PSICOPEDAGÓGICOS E FONOAUDIOLÓGICOS NA CLÍNICA DE PSICOLOGIA EDOUARD CLAPAREDE .

PÚBLICO ALVO: CRIANÇAS, ADOLESCENTES, JOVENS, ADULTOS E TERCEIRA IDADE, ATENDIDOS NAS OFICINAS PEDAGÓGICAS CAIO MARTINS, CLÍNICA DE PSICOLOGIA EDOUARD CLAPAREDE, BIBLIOTECA COMUNITÁRIA E TELECENTROS DE INCLUSÃO DIGITAL .

Regiões	Financeiro		
	Programado PPAG	Executado Jan/Dez	%
Central	24.275,00	18.789,45	77,40
Total	24.275,00	18.789,45	77,40

AÇÕES DO PROGRAMA POR UNIDADE ORÇAMENTÁRIA

2151 - FUNDAÇÃO HELENA ANTIPOFF

Ação : 2003 - ATENDIMENTOS NOS TELECENTROS DE INCLUSÃO DIGITAL

Ação com meta física não cumulativa

Produto : PESSOA ORIENTADA / CAPACITADA

Unidade de Medida : PESSOA

DETALHAMENTO DO PRODUTO: NUMERO DE CIDADÃOS CERTIFICADOS EM DIVERSAS MODALIDADES DE CURSOS OFERECIDOS NO TELECENTRO.

FINALIDADE: PROMOVER A INCLUSÃO DIGITAL E SOCIAL E OFERECER CURSOS A DISTÂNCIA EM DIVERSAS ÁREAS DO CONHECIMENTO, VOLTADAS PARA QUALIFICAÇÃO E CAPACITAÇÃO DO CIDADÃO.

Regiões	Físico			Financeiro		
	Programado PPAG	Executado Jan/Dez	%	Programado PPAG	Executado Jan/Dez	%
Central	370	863	233,24	13.756,00	8.333,49	60,58
Total	370	863	233,24	13.756,00	8.333,49	60,58

AÇÃO : 2015 - ATENDIMENTO NAS OFICINAS PEDAGÓGICAS

Produto : EVENTO REALIZADO

Unidade de Medida : EVENTO

DETALHAMENTO DO PRODUTO: OFERTA DE CURSOS PROFISSIONALIZANTES E ATIVIDADES SOCIOEDUCATIVAS.

FINALIDADE: OFERECER ATIVIDADES SOCIOEDUCATIVAS E PROFISSIONAL PROMOVENDO A FORMAÇÃO CIDADÃ.

Regiões	Físico			Financeiro		
	Programado PPAG	Executado Jan/Dez	%	Programado PPAG	Executado Jan/Dez	%
Central	20	20	100,00	9.519,00	9.514,16	99,95
Total	20	20	100,00	9.519,00	9.514,16	99,95

AÇÃO : 2017 - ATENDIMENTO PSICOPEDAGÓGICO NA CLÍNICA DE PSICOLOGIA

Produto : ATENDIMENTO REALIZADO

Unidade de Medida : ATENDIMENTO

DETALHAMENTO DO PRODUTO: NÚMERO DE ATENDIMENTOS REALIZADOS NA CLÍNICA DE PSICOLOGIA EM TRATAMENTO PSICOPEDAGÓGICO, CLÍNICO, NEUROLÓGICO E FONOAUDIOLÓGICO, SEJAM ESTES ATENDIMENTOS INDIVIDUAIS E OU COLETIVOS.

FINALIDADE: DIAGNOSTICAR E DESENVOLVER FORMAS DE TRATAMENTO PSICOPEDAGÓGICOS À CRIANÇAS E ADOLESCENTES DA COMUNIDADE.

Regiões	Físico			Financeiro		
	Programado PPAG	Executado Jan/Dez	%	Programado PPAG	Executado Jan/Dez	%
Central	3.005	3.003	99,93	1.000,00	941,80	94,18
Total	3.005	3.003	99,93	1.000,00	941,80	94,18

RELATÓRIO INSTITUCIONAL DE MONITORAMENTO
DEMONSTRATIVO DE EXECUÇÃO FÍSICA E FINANCEIRA - JAN A DEZ
PROGRAMAS ASSOCIADOS
REDE DE EDUCAÇÃO E DESENVOLVIMENTO HUMANO

PROGRAMA : 143 - FORMAÇÃO PROFISSIONAL PARA O MERCADO DE TRABALHO

UNIDADE RESPONSÁVEL : 2281 - FUNDAÇÃO DE EDUCAÇÃO PARA O TRABALHO DE MINAS GERAIS

OBJETIVO: FORMAR E QUALIFICAR PROFISSIONAIS EM CURSOS PRESENCIAIS E À DISTÂNCIA, PROMOVER A EDUCAÇÃO EM DIVERSAS ÁREAS DO CONHECIMENTO, DIMINUIR A DESIGUALDADE SOCIAL, ATENDER O MERCADO DE TRABALHO, MELHORAR OS RECURSOS TÉCNICO-CIENTÍFICOS ATRAVÉS DA OFERTA DE CURSOS DE FORMAÇÃO TÉCNICA, QUALIFICAÇÃO, CAPACITAÇÃO, ATUALIZAÇÃO E ESPECIALIZAÇÃO.

PÚBLICO ALVO: JOVENS A PARTIR DOS 14 ANOS; PESSOAS EM SITUAÇÃO DE DESEMPREGO E VULNERABILIDADE SOCIAL OU BUSCANDO MELHOR POSICIONAMENTO PROFISSIONAL. BACHARÉIS INTERESSADOS EM MINISTRAR AULAS; PESSOAS COM DEFICIÊNCIA AUDITIVA E VISUAL; SERVIDORES DE INSTITUIÇÕES PÚBLICAS DE MINAS GERAIS; ESTUDANTES OU CONCLUÍNTES DO ENSINO MÉDIO OU EQUIVALENTE COM INCLINAÇÃO PARA A ÁREA TECNOLÓGICA E PROFISSIONAIS DE DIVERSAS ÁREAS INTERESSADOS EM ADQUIRIR NOVAS APDITÕES, OFÍCIOS OU ATUALIZAÇÃO DE CONHECIMENTOS PROFISSIONAIS.

Regiões	Financeiro		
	Programado PPAG	Executado Jan/Dez	%
Alto Paranaíba	0,00	564,37	-
Central	5.725.977,00	5.419.733,81	94,65
Centro Oeste	0,00	4.742,24	-
Estadual	0,00	191,08	-
Jequitinhonha / Mucuri	0,00	37.162,16	-
Mata	0,00	666,20	-
Noroeste de Minas	0,00	92.666,54	-
Norte de Minas	0,00	23.318,07	-
Rio Doce	0,00	491,68	-
Sul de Minas	0,00	2.448,56	-
Triângulo	102.185,00	314.280,06	307,56
Total	5.828.162,00	5.896.264,77	101,17

AÇÕES DO PROGRAMA POR UNIDADE ORÇAMENTÁRIA

2281 - FUNDAÇÃO DE EDUCAÇÃO PARA O TRABALHO DE MINAS GERAIS

AÇÃO : 4049 - QUALIFICAÇÃO E CAPACITAÇÃO PROFISSIONAL PARA O MERCADO DE TRABALHO

Produto : PESSOA CAPACITADA

Unidade de Medida : PESSOA

DETALHAMENTO DO PRODUTO: PESSOA CAPACITADA E CERTIFICADA, PARA ATUAÇÃO NAS DIVERSAS ÁREAS DO MERCADO DE TRABALHO.

FINALIDADE: QUALIFICAR PROFISSIONAIS, IMPLEMENTAR AÇÕES DE CAPACITAÇÃO, REALIZAR PALESTRAS, SEMINÁRIOS E WORKSHOPS A FIM DE CONTRIBUIR PARA O AUMENTO DA PRODUTIVIDADE, EMPREGABILIDADE, EMPREENDEDORISMO E INSERÇÃO SOCIAL DO TRABALHADOR E EXECUTAR CURSOS DE CAPACITAÇÃO PROFISSIONAL PARA SERVIDORES, INCORPORAR INOVAÇÕES, E DISSEMINAR BOAS PRÁTICAS PROFISSIONAIS.

Regiões	Físico			Financeiro		
	Programado PPAG	Executado Jan/Dez	%	Programado PPAG	Executado Jan/Dez	%
Alto Paranaíba	0	2	-	0,00	564,37	-
Central	600	207	34,50	492.000,00	287.262,41	58,39
Centro Oeste	0	14	-	0,00	3.950,62	-
Estadual	0	7	-	0,00	191,08	-
Jequitinhonha / Mucuri	0	15	-	0,00	37.162,16	-
Mata	0	1	-	0,00	0,00	-
Noroeste de Minas	0	36	-	0,00	92.666,54	-
Norte de Minas	0	5	-	0,00	23.246,07	-
Rio Doce	0	2	-	0,00	95,54	-
Sul de Minas	0	13	-	0,00	2.448,56	-
Triângulo	0	244	-	0,00	302.349,11	-
Total	600	546	91,00	492.000,00	749.936,46	152,43

RELATÓRIO INSTITUCIONAL DE MONITORAMENTO
DEMONSTRATIVO DE EXECUÇÃO FÍSICA E FINANCEIRA - JAN A DEZ
PROGRAMAS ASSOCIADOS
REDE DE EDUCAÇÃO E DESENVOLVIMENTO HUMANO

AÇÃO : 4254 - FORMAÇÃO TÉCNICA PROFISSIONAL PARA INSERÇÃO NO MERCADO DE TRABALHO

Produto : ALUNO FORMADO **Unidade de Medida : ALUNO**

DETALHAMENTO DO PRODUTO: TÉCNICO DE NÍVEL MÉDIO, FORMADO PARA ATUAÇÃO NAS DIVERSAS ÁREAS DO MERCADO DE TRABALHO.

FINALIDADE: FORMAR TÉCNICOS EM DIVERSAS ÁREAS PARA O MERCADO DE TRABALHO; CONTRIBUIR PARA O AUMENTO DA PRODUTIVIDADE, EMPREGABILIDADE, EMPREENDEDORISMO E INSERÇÃO SOCIAL.

Regiões	Físico			Financeiro		
	Programado PPAG	Executado Jan/Dez	%	Programado PPAG	Executado Jan/Dez	%
Central	1.578	683	43,28	5.031.647,00	5.008.307,61	99,54
Centro Oeste	0	1	-	0,00	521,55	-
Triângulo	30	0	0,00	102.185,00	11.930,95	11,68
Total	1.608	684	42,54	5.133.832,00	5.020.760,11	97,80

AÇÃO : 4257 - LICENCIATURA E PÓS GRADUAÇÃO

Produto : ALUNO FORMADO **Unidade de Medida : ALUNO**

DETALHAMENTO DO PRODUTO: ALUNO DE NÍVEL SUPERIOR, FORMADO PARA ATUAÇÃO NAS DIVERSAS ÁREAS DO MERCADO DE TRABALHO.

FINALIDADE: CAPACITAR E ESPECIALIZAR PROFISSIONAIS DE NÍVEL SUPERIOR NOS CURSOS DE PÓS GRADUAÇÃO, LICENCIATURA E MBA PARA ATENDER O MERCADO DE TRABALHO; CONTRIBUIR PARA O AUMENTO DA PRODUTIVIDADE, EMPREGABILIDADE E EMPREENDEDORISMO; INCORPORAR INOVAÇÕES; PUBLICAR ARTIGOS CIENTÍFICOS E DISSEMINAR BOAS PRÁTICAS DE GESTÃO.

Regiões	Físico			Financeiro		
	Programado PPAG	Executado Jan/Dez	%	Programado PPAG	Executado Jan/Dez	%
Central	40	32	80,00	202.330,00	124.163,79	61,37
Centro Oeste	0	2	-	0,00	270,07	-
Mata	0	3	-	0,00	666,20	-
Norte de Minas	0	1	-	0,00	72,00	-
Rio Doce	0	0	-	0,00	396,14	-
Total	40	38	95,00	202.330,00	125.568,20	62,06

PROGRAMA : 151 - EDUCAÇÃO PROFISSIONAL PARA INSERÇÃO NO MUNDO DO TRABALHO

UNIDADE RESPONSÁVEL : 1481 - SECRETARIA DE ESTADO DE TRABALHO E DESENVOLVIMENTO SOCIAL

OBJETIVO: POTENCIALIZAR A INSERÇÃO DO TRABALHADOR NO MERCADO DE TRABALHO POR MEIO DE SUA QUALIFICAÇÃO EM COMPETÊNCIAS ESPECÍFICAS DE ACORDO COM AS DEMANDAS POR PROFISSIONAIS QUALIFICADOS APRESENTADAS POR EMPRESAS OU SEGMENTOS ECONÔMICOS. AUMENTAR SUAS POSSIBILIDADES DE INSERÇÃO NO MERCADO DE TRABALHO POR MEIO DE SUA CAPACITAÇÃO EM COMPETÊNCIAS BÁSICAS. ELEVAR A ESCOLARIDADE DO TRABALHADOR PARA QUE ELE POSSA ABSORVER, COM MAIOR APRENDIZADO E ENTENDIMENTO, NOVOS CONHECIMENTOS TÉCNICOS DE UMA PROFISSÃO, BEM COMO ATENDER ÀS EXIGÊNCIAS DE EMPREGADORES POR ESCOLARIDADE FORMAL.

PÚBLICO ALVO: POPULAÇÃO ECONOMICAMENTE ATIVA, ACIMA DE 16 ANOS, PRIORITARIAMENTE PESSOAS COM MENOR EMPREGABILIDADE.

Regiões	Financeiro		
	Programado PPAG	Executado Jan/Dez	%
Central	0,00	0,00	-
Estadual	5.633.000,00	1.172.284,48	20,81
Norte de Minas	0,00	0,00	-
Total	5.633.000,00	1.172.284,48	20,81

AÇÕES DO PROGRAMA POR UNIDADE ORÇAMENTÁRIA

1481 - SECRETARIA DE ESTADO DE TRABALHO E DESENVOLVIMENTO SOCIAL

AÇÃO : 4322 - EDUCAÇÃO PROFISSIONAL DE EXECUÇÃO INDIRETA

Produto : TRABALHADOR QUALIFICADO/REQUALIFICADO **Unidade de Medida : PESSOA**

DETALHAMENTO DO PRODUTO: PESSOA QUALIFICADA EM COMPETÊNCIAS BÁSICAS E ESPECÍFICAS RELATIVAS A UMA OCUPAÇÃO.

FINALIDADE: POTENCIALIZAR A INSERÇÃO DO TRABALHADOR NO MERCADO DE TRABALHO POR MAIO MEIO DE SUA QUALIFICAÇÃO EM COMPETÊNCIAS ESPECÍFICAS DE ACORDO COM AS DEMANDAS POR PROFISSIONAIS QUALIFICADOS APRESENTADAS POR EMPRESAS OU SEGMENTOS ECONÔMICOS. AUMENTAR SUAS POSSIBILIDADES DE INSERÇÃO NO MERCADO DE TRABALHO POR MEIO DE SUA CAPACITAÇÃO EM COMPETÊNCIAS BÁSICAS. ARTICULAR PARCERIAS PARA ATINGIR OS FINS ACIMA

Regiões	Físico			Financeiro		
	Programado PPAG	Executado Jan/Dez	%	Programado PPAG	Executado Jan/Dez	%
Estadual	1	0	0,00	118.750,00	0,00	0,00
Total	1	0	0,00	118.750,00	0,00	0,00

RELATÓRIO INSTITUCIONAL DE MONITORAMENTO
DEMONSTRATIVO DE EXECUÇÃO FÍSICA E FINANCEIRA - JAN A DEZ
PROGRAMAS ASSOCIADOS
REDE DE EDUCAÇÃO E DESENVOLVIMENTO HUMANO

AÇÃO : 4323 - ELEVAÇÃO DE ESCOLARIDADE

Produto : TRABALHADOR CAPACITADO **Unidade de Medida : TRABALHADOR**

DETALHAMENTO DO PRODUTO: TRABALHADOR CERTIFICADO NOS ANOS FINAIS DO ENSINO FUNDAMENTAL, EM TODAS AS DISCIPLINAS QUE COMPÕEM O ENSINO FUNDAMENTAL, PELO SISTEMA ESTADUAL DE EDUCAÇÃO.

FINALIDADE: ELEVAR A ESCOLARIDADE DO TRABALHADOR, INCLUSIVE DO TRABALHADOR DO CAMPO, PARA QUE ELE POSSA ABSORVER, COM MAIOR APRENDIZADO E ENTENDIMENTO, NOVOS CONHECIMENTOS TÉCNICOS DE UMA PROFISSÃO, BEM COMO ATENDER ÀS EXIGÊNCIAS DE EMPREGADORES POR ESCOLARIDADE FORMAL; POTENCIALIZAR A INSERÇÃO DO TRABALHADOR NO MERCADO DE TRABALHO À FIM DE POSSIBILITAR A QUALIFICAÇÃO DE NOVAS COMPETÊNCIAS BÁSICAS E ESPECÍFICAS, DE ACORDO COM AS DEMANDAS.

Regiões	Físico			Financeiro		
	Programado PPAG	Executado Jan/Dez	%	Programado PPAG	Executado Jan/Dez	%
Estadual	1	0	0,00	6.250,00	74.875,20	1.198,00
Total	1	0	0,00	6.250,00	74.875,20	1.198,00

AÇÃO : 4530 - EDUCAÇÃO PROFISSIONAL DE EXECUÇÃO DIRETA

Produto : TRABALHADOR QUALIFICADO/REQUALIFICADO **Unidade de Medida : PESSOA**

DETALHAMENTO DO PRODUTO: TRABALHADOR QUALIFICADO EM COMPETÊNCIAS BÁSICAS E ESPECÍFICAS RELATIVAS A UMA OCUPAÇÃO.

FINALIDADE: POTENCIALIZAR A INSERÇÃO DO TRABALHADOR NO MERCADO DE TRABALHO POR MEIO DE SUA QUALIFICAÇÃO EM COMPETÊNCIAS ESPECÍFICAS DE ACORDO COM AS DEMANDAS POR PROFISSIONAIS QUALIFICADOS APRESENTADAS POR EMPRESAS OU SEGMENTOS ECONÔMICOS. AUMENTAR SUAS POSSIBILIDADES DE INSERÇÃO NO MERCADO DE TRABALHO POR MEIO DE SUA CAPACITAÇÃO EM COMPETÊNCIAS BÁSICAS.

Regiões	Físico			Financeiro		
	Programado PPAG	Executado Jan/Dez	%	Programado PPAG	Executado Jan/Dez	%
Central	0	38	-	0,00	0,00	-
Estadual	1.500	0	0,00	5.508.000,00	1.097.409,28	19,92
Norte de Minas	0	62	-	0,00	0,00	-
Total	1.500	100	6,67	5.508.000,00	1.097.409,28	19,92

PROGRAMA : 153 - DESENVOLVIMENTO DA EDUCAÇÃO BÁSICA NA FUNDAÇÃO HELENA ANTIPOFF

UNIDADE RESPONSÁVEL : 2151 - FUNDAÇÃO HELENA ANTIPOFF

OBJETIVO: MANTER PROFICIÊNCIA DE ENSINO NA EDUCAÇÃO BÁSICA OFERECIDO PELA ESCOLA SANDOVAL SOARES DE AZEVEDO DA FUNDAÇÃO HELENA ANTIPOFF CONFORME OS NÍVEIS RECOMENDÁVEIS NA REDE PÚBLICA ESTADUAL.

PÚBLICO ALVO: CRIANÇAS E ADOLESCENTES NA IDADE DE 6 A 17 ANOS.

Regiões	Financeiro		
	Programado PPAG	Executado Jan/Dez	%
Central	5.209.166,00	5.731.834,05	110,03
Total	5.209.166,00	5.731.834,05	110,03

AÇÕES DO PROGRAMA POR UNIDADE ORÇAMENTÁRIA

2151 - FUNDAÇÃO HELENA ANTIPOFF

Ação : 4284 - ATENDIMENTO NO ENSINO FUNDAMENTAL

Ação com meta física não cumulativa

Produto : ALUNO ATENDIDO **Unidade de Medida : ALUNO**

DETALHAMENTO DO PRODUTO: ALUNOS ATENDIDOS NO ENSINO FUNDAMENTAL DA ESCOLA SANDOVAL SOARES DE AZEVEDO.

FINALIDADE: OFERECER UM SISTEMA DE ENSINO EFICIENTE E INCLUSIVO, CAPAZ DE FORMAR ALUNOS COM CAPACIDADE CRÍTICA, CRIATIVA E INOVADORA.

Regiões	Físico			Financeiro		
	Programado PPAG	Executado Jan/Dez	%	Programado PPAG	Executado Jan/Dez	%
Central	1.300	1.364	104,92	2.255.183,00	2.437.076,85	108,07
Total	1.300	1.364	104,92	2.255.183,00	2.437.076,85	108,07

RELATÓRIO INSTITUCIONAL DE MONITORAMENTO
DEMONSTRATIVO DE EXECUÇÃO FÍSICA E FINANCEIRA - JAN A DEZ
PROGRAMAS ASSOCIADOS
REDE DE EDUCAÇÃO E DESENVOLVIMENTO HUMANO

Ação : 4286 - ATENDIMENTO NO ENSINO MÉDIO

Ação com meta física não cumulativa

Produto : ALUNO ATENDIDO **Unidade de Medida : ALUNO**

DETALHAMENTO DO PRODUTO: ALUNOS ATENDIDOS NO ENSINO MÉDIO DA ESCOLA SANDOVAL SOARES DE AZEVEDO.

FINALIDADE: OFERECER UM ENSINO MÉDIO DE QUALIDADE QUE POSSIBILITE A FORMAÇÃO DO ALUNO PARA O MERCADO DE TRABALHO E PARA O EXERCÍCIO DA CIDADANIA, PERMITINDO QUE O MESMO SEJA CAPAZ DE SE ADAPTAR COM FLEXIBILIDADE AS CONSTANTES MUDANÇAS VIVENCIADAS HOJE NA SOCIEDADE MODERNA.

Regiões	Físico			Financeiro		
	Programado PPAG	Executado Jan/Dez	%	Programado PPAG	Executado Jan/Dez	%
Central	1.000	1.001	100,10	2.953.983,00	3.294.757,20	111,54
Total	1.000	1.001	100,10	2.953.983,00	3.294.757,20	111,54

PROGRAMA : 170 - DESENVOLVIMENTO DO ENSINO FUNDAMENTAL E MÉDIO - CTPM

UNIDADE RESPONSÁVEL : 1251 - POLÍCIA MILITAR DO ESTADO DE MINAS GERAIS

OBJETIVO: DESENVOLVER AÇÕES COM VISTAS A UMA EDUCAÇÃO DE QUALIDADE E ACESSÍVEL AOS SERVIDORES DA POLÍCIA MILITAR E SEUS DEPENDENTES.

PÚBLICO ALVO: POLICIAIS MILITARES E BOMBEIROS MILITARES E DEPENDENTES, CIVIS EFETIVO/EFETIVADOS, NETOS DE MILITARES, E EXCEPCIONAMENTE CIVIS.

Regiões	Financeiro		
	Programado PPAG	Executado Jan/Dez	%
Alto Paranaíba	2.675.157,00	2.499.013,21	93,42
Central	49.293.428,00	43.410.250,84	88,06
Centro Oeste	4.125.710,00	3.533.876,69	85,65
Jequitinhonha / Mucuri	3.123.231,00	2.891.688,73	92,59
Mata	8.452.856,00	7.765.634,94	91,87
Norte de Minas	4.818.661,00	4.664.092,64	96,79
Rio Doce	9.584.289,00	8.892.943,92	92,79
Sul de Minas	8.676.739,00	6.995.403,43	80,62
Triângulo	5.830.886,00	5.428.781,78	93,10
Total	96.580.957,00	86.081.686,18	89,13

AÇÕES DO PROGRAMA POR UNIDADE ORÇAMENTÁRIA

1251 - POLÍCIA MILITAR DO ESTADO DE MINAS GERAIS

Ação : 2057 - DESENVOLVIMENTO DO ENSINO FUNDAMENTAL - COLÉGIO TIRADENTES DE MINAS GERAIS

Ação com meta física não cumulativa

Produto : ALUNO DO ENSINO FUNDAMENTAL MATRICULADO **Unidade de Medida : ALUNO**

DETALHAMENTO DO PRODUTO: TOTAL DE ALUNOS MATRICULADOS NO ENSINO FUNDAMENTAL, NAS DIVERSAS UNIDADES DO COLÉGIO TIRADENTES, AO FINAL DO ANO LETIVO.

FINALIDADE: OFERECER O ENSINO FUNDAMENTAL ATRIBUÍDO AO COLÉGIO TIRADENTES DA POLÍCIA MILITAR, POR INTERMÉDIO DAS SUAS DIVERSAS UNIDADES, AOS SERVIDORES DA CORPORAÇÃO, SEUS DEPENDENTES LEGAIS E, EXCEPCIONALMENTE, CIVIS, SEGUNDO O QUE ESTABELECEM OS DISPOSITIVOS REGULAMENTARES COM QUALIDADE E ACESSIBILIDADE.

Regiões	Físico			Financeiro		
	Programado PPAG	Executado Jan/Dez	%	Programado PPAG	Executado Jan/Dez	%
Alto Paranaíba	282	288	102,13	1.046.563,00	1.017.116,46	97,19
Central	7.327	7.008	95,65	27.192.084,00	25.042.909,92	92,10
Centro Oeste	553	551	99,64	2.052.302,00	1.953.212,67	95,17
Jequitinhonha / Mucuri	424	408	96,23	1.573.556,00	1.462.490,77	92,94
Mata	1.284	1.237	96,34	4.765.203,00	4.400.113,99	92,34
Norte de Minas	558	586	105,02	2.070.858,00	2.091.218,71	100,98
Rio Doce	1.614	1.570	97,27	5.989.903,00	5.622.615,16	93,87
Sul de Minas	1.267	1.212	95,66	4.702.110,00	4.241.796,11	90,21
Triângulo	997	1.032	103,51	3.700.083,00	3.601.122,06	97,33
Total	14.306	13.892	97,11	53.092.662,00	49.432.595,85	93,11

RELATÓRIO INSTITUCIONAL DE MONITORAMENTO
DEMONSTRATIVO DE EXECUÇÃO FÍSICA E FINANCEIRA - JAN A DEZ
PROGRAMAS ASSOCIADOS
REDE DE EDUCAÇÃO E DESENVOLVIMENTO HUMANO

Ação : 2059 - DESENVOLVIMENTO DO ENSINO MÉDIO DO COLÉGIO TIRADENTES DE MINAS GERAIS

Ação com meta física não cumulativa

Produto : ALUNO DO ENSINO MÉDIO MATRICULADO

Unidade de Medida : ALUNO

DETALHAMENTO DO PRODUTO: TOTAL DE ALUNOS MATRICULADOS NO ENSINO MÉDIO, NAS DIVERSAS UNIDADES DE COLÉGIO TIRADENTES, AO FINAL DO ANO LETIVO.

FINALIDADE: OFERECER O ENSINO MÉDIO ATRIBUÍDO AO COLÉGIO TIRADENTES DA POLÍCIA MILITAR, POR INTERMÉDIO DAS SUAS DIVERSAS UNIDADES, AOS SERVIDORES DA CORPORAÇÃO, SEUS DEPENDENTES LEGAIS E, EXCEPCIONALMENTE, CIVIS, SEGUNDO O QUE ESTABELECEM OS DISPOSITIVOS REGULAMENTARES COM QUALIDADE E ACESSIBILIDADE.

Regiões	Físico			Financeiro		
	Programado PPAG	Executado Jan/Dez	%	Programado PPAG	Executado Jan/Dez	%
Alto Paranaíba	227	239	105,29	1.628.594,00	1.481.896,75	90,99
Central	3.075	2.994	97,37	22.101.344,00	18.367.340,92	83,11
Centro Oeste	289	267	92,39	2.073.408,00	1.580.664,02	76,24
Jequitinhonha / Mucuri	216	232	107,41	1.549.675,00	1.429.197,96	92,23
Mata	514	562	109,34	3.687.653,00	3.365.520,95	91,26
Norte de Minas	383	418	109,14	2.747.803,00	2.572.873,93	93,63
Rio Doce	501	531	105,99	3.594.386,00	3.270.328,76	90,98
Sul de Minas	554	461	83,21	3.974.629,00	2.753.607,32	69,28
Triângulo	297	296	99,66	2.130.803,00	1.827.659,72	85,77
Total	6.056	6.000	99,08	43.488.295,00	36.649.090,33	84,27

PROGRAMA : 174 - PROTAGONISMO JUVENIL

UNIDADE RESPONSÁVEL : 2161 - FUNDAÇÃO EDUCACIONAL CAIO MARTINS

OBJETIVO: PROMOVER O DESENVOLVIMENTO SUSTENTÁVEL E INTEGRADO DE ADOLESCENTES E JOVENS EM SITUAÇÃO DE VULNERABILIDADE SOCIAL, PRIORITARIAMENTE DA ZONA RURAL, PARA A PARTICIPAÇÃO CIDADÃ.

PÚBLICO ALVO: CRIANÇAS ADOLESCENTES E JOVENS DE 06 A 18 ANOS. FAMÍLIA E COMUNIDADE

Regiões	Financeiro		
	Programado PPAG	Executado Jan/Dez	%
Central	283.938,00	0,00	0,00
Norte de Minas	1.368.519,00	1.502.444,34	109,79
Total	1.652.457,00	1.502.444,34	90,92

AÇÕES DO PROGRAMA POR UNIDADE ORÇAMENTÁRIA

2161 - FUNDAÇÃO EDUCACIONAL CAIO MARTINS

AÇÃO : 4065 - CONSTRUÇÃO, REFORMA E AMPLIAÇÃO DE MORADIAS ESTUDANTIS PARA ADOLESCENTES E JOVENS

Produto : UNIDADE CONSTRUÍDA/REFORMADA/AMPLIADA

Unidade de Medida : UNIDADE

DETALHAMENTO DO PRODUTO: REFORMA DE CASAS LARES DOS CENTROS EDUCACIONAIS DA FUNDAÇÃO CAIO MARTINS ATENDENDO A EMENDA PARLAMENTAR (190) DA COMISSÃO DE PARTICIPAÇÃO POPULAR.

FINALIDADE: ADEQUAR AS INSTALAÇÕES DAS MORADIAS ESTUDANTIS PARA MAIORES DE 12 ANOS, COMO FORMA DE APOIAR A PERMANÊNCIA DE CRIANÇAS ADOLESCENTES E JOVENS NA ESCOLA, POR MEIO DE ORGANIZAÇÃO E DA OFERTA DE PROTEÇÃO SOCIAL.

Regiões	Físico			Financeiro		
	Programado PPAG	Executado Jan/Dez	%	Programado PPAG	Executado Jan/Dez	%
Central	1	0	0,00	3.009,00	0,00	0,00
Norte de Minas	5	0	0,00	7.021,00	0,00	0,00
Total	6	0	0,00	10.030,00	0,00	0,00

RELATÓRIO INSTITUCIONAL DE MONITORAMENTO
DEMONSTRATIVO DE EXECUÇÃO FÍSICA E FINANCEIRA - JAN A DEZ
PROGRAMAS ASSOCIADOS
REDE DE EDUCAÇÃO E DESENVOLVIMENTO HUMANO

Ação : 4298 - ATENDIMENTO EM MORADIA ESTUDANTIL PARA ADOLESCENTES E JOVENS E EDUCAÇÃO COMPLEMENTAR PARA CRIANÇAS, ADOLESCENTES E JOVENS.

Ação com meta física não cumulativa

Produto : ADOLESCENTE E JOVEM ATENDIDO

Unidade de Medida : PESSOA

DETALHAMENTO DO PRODUTO: MORADIA ESTUDANTIL PARA ADOLESCENTES E JOVENS E EDUCAÇÃO COMPLEMENTAR PARA CRIANÇAS, ADOLESCENTES E JOVENS.

FINALIDADE: GARANTIR A PERMANÊNCIA DE CRIANÇAS, ADOLESCENTES E JOVENS NA ESCOLA, ATÉ A CONCLUSÃO DO ENSINO MÉDIO, COM ATIVIDADES EM TEMPO INTEGRAL ATRAVÉS DE EDUCAÇÃO COMPLEMENTAR, OFERTANDO MORADIA ESTUDANTIL PARA MAIORES DE DOZE ANOS.

Regiões	Físico			Financeiro		
	Programado PPAG	Executado Jan/Dez	%	Programado PPAG	Executado Jan/Dez	%
Central	180	139	77,22	280.929,00	0,00	0,00
Norte de Minas	873	766	87,74	1.361.498,00	1.502.444,34	110,35
Total	1.053	905	85,94	1.642.427,00	1.502.444,34	91,48

PROGRAMA : 179 - TRAVESSIA NOTA DEZ POR UM BRASIL ALFABETIZADO

UNIDADE RESPONSÁVEL : 2421 - INSTITUTO DE DESENVOLVIMENTO DO NORTE E NORDESTE DE MINAS GERAIS

OBJETIVO: ALFABETIZAR A POPULAÇÃO COM MAIS DE 15 ANOS QUE RESIDE NA ÁREA DE ABRANGÊNCIA DA SEDINOR/IDENE, PROMOVENDO O ACESSO À EDUCAÇÃO COMO DIREITO DE TODOS, EM QUALQUER MOMENTO DA VIDA.

PÚBLICO ALVO: POPULAÇÃO ANALFABETA COM MAIS DE 15 ANOS QUE RESIDE NA ÁREA DE ABRANGÊNCIA DA SEDINOR/IDENE.

Regiões	Financeiro		
	Programado PPAG	Executado Jan/Dez	%
Central	0,00	58.446,81	-
Jequitinhonha / Mucuri	0,00	0,00	-
Noroeste de Minas	0,00	0,00	-
Norte de Minas	501.000,00	0,00	0,00
Rio Doce	0,00	0,00	-
Total	501.000,00	58.446,81	11,67

AÇÕES DO PROGRAMA POR UNIDADE ORÇAMENTÁRIA

2421 - INSTITUTO DE DESENVOLVIMENTO DO NORTE E NORDESTE DE MINAS GERAIS

Ação : 1020 - ALFABETIZAÇÃO DE JOVENS E ADULTOS

Ação com meta física não cumulativa

Produto : ALUNO ATENDIDO

Unidade de Medida : ALUNO

DETALHAMENTO DO PRODUTO: AS TURMAS DE CURSOS DE ALFABETIZAÇÃO DEVERÃO TER NAS ÁREAS RURAIS O MÍNIMO DE SETE E MÁXIMO DE VINTE E CINCO ALFABETIZANDOS E NAS ÁREAS URBANAS O MÍNIMO DE CATORZE E MÁXIMO DE VINTE E CINCO ALFABETIZANDOS. TODAS AS TURMAS DEVERÃO SER SUPERVISIONADAS POR COORDENADORES DE TURMAS SENDO QUE NAS ÁREAS URBANAS DEVERÃO ACOMPANHAR DE SETE A QUINZE TURMAS E NA ÁREAS RURAIS DE CINCO A QUINZE TURMAS DE ALFABETIZAÇÃO. PARA CADA TURMA HAVERÁ UM ALFABETIZADOR. TAMBÉM SERÁ INCLuíDO NO PRODUTO O DESENVOLVIMENTO, PRODUÇÃO E DISTRIBUIÇÃO DO MATERIAL DIDÁTICO A SER UTILIZADO.

FINALIDADE: PROMOVER A ALFABETIZAÇÃO DO PÚBLICO ALVO DO PROGRAMA, DESDE A MOBILIZAÇÃO SOCIAL DOS POTENCIAIS BENEFICIÁRIOS, INSCRIÇÃO DOS ALFABETIZANDOS, OFERECIMENTO DAS AULAS, AVALIAÇÃO DE DESEMPENHO DOS ALFABETIZANDOS E ENCAMINHAMENTO DESSES PARA CONTINUIDADE DOS ESTUDOS A NÍVEIS MAIS ELEVADOS.

Regiões	Físico			Financeiro		
	Programado PPAG	Executado Jan/Dez	%	Programado PPAG	Executado Jan/Dez	%
Central	3.106	0	0,00	0,00	0,00	-
Jequitinhonha / Mucuri	10.436	0	0,00	0,00	0,00	-
Noroeste de Minas	122	0	0,00	0,00	0,00	-
Norte de Minas	11.030	0	0,00	1.000,00	0,00	0,00
Rio Doce	5.396	0	0,00	0,00	0,00	-
Total	30.090	0	0,00	1.000,00	0,00	0,00

RELATÓRIO INSTITUCIONAL DE MONITORAMENTO
DEMONSTRATIVO DE EXECUÇÃO FÍSICA E FINANCEIRA - JAN A DEZ
PROGRAMAS ASSOCIADOS
REDE DE EDUCAÇÃO E DESENVOLVIMENTO HUMANO

AÇÃO : 1040 - MONITORAMENTO DO ALFABETIZADOR E ALFABETIZADOR COORDENADOR

Produto : PESSOA CAPACITADA **Unidade de Medida : PESSOA**

DETALHAMENTO DO PRODUTO: ALFABETIZADOR E ALFABETIZADOR COORDENADOR FREQUENTANDO AS AULAS DE FORMAÇÃO PEDAGÓGICA E COM RELATÓRIO DE ACOMPANHAMENTO ENTREGUE.

FINALIDADE: REALIZAR SELEÇÃO DE ALFABETIZADORES, ALFABETIZADORES COORDENADORES DE TURMAS, CAPACITANDO-OS POR MEIO DE FORMAÇÕES EDUCACIONAIS INICIAL E CONTINUADA, A SER EXECUTADA EM PARCERIA COM INSTITUIÇÃO FORMADORA.

Regiões	Físico			Financeiro		
	Programado PPAG	Executado Jan/Dez	%	Programado PPAG	Executado Jan/Dez	%
Central	0	0	-	0,00	58.446,81	-
Norte de Minas	78	0	0,00	500.000,00	0,00	0,00
Total	78	0	0,00	500.000,00	58.446,81	11,69

PROGRAMA : 198 - REDE DE CAPACITAÇÃO E PROMOÇÃO DA CULTURA DA PAZ NAS ESCOLAS

UNIDADE RESPONSÁVEL : 1261 - SECRETARIA DE ESTADO DE EDUCAÇÃO

OBJETIVO: DESENVOLVER, EM PARCERIA COM REPRESENTANTES DE ÓRGÃOS PÚBLICOS E DE ORGANIZAÇÕES CIVIS, AÇÕES VOLTADAS À PREVENÇÃO DA VIOLÊNCIA NO AMBIENTE ESCOLAR E À PROMOÇÃO DA CULTURA DE PAZ NAS ESCOLAS.

PÚBLICO ALVO: ESCOLAS COM ALTOS ÍNDICES DE VIOLÊNCIA

Regiões	Financeiro		
	Programado PPAG	Executado Jan/Dez	%
Estadual	188.249,00	0,00	0,00
Total	188.249,00	0,00	0,00

AÇÕES DO PROGRAMA POR UNIDADE ORÇAMENTÁRIA

1261 - SECRETARIA DE ESTADO DE EDUCAÇÃO

AÇÃO : 4347 - CONVIVÊNCIA NA DIVERSIDADE

Produto : ESCOLA ATENDIDA **Unidade de Medida : ESCOLA**

DETALHAMENTO DO PRODUTO: ATENDIMENTO ÀS ESCOLAS FOMENTANDO A IMPLANTAÇÃO DE MEDIDAS DE PROTEÇÃO, POSSIBILITANDO A ADMINISTRAÇÃO DE CONFLITOS

FINALIDADE: PROMOVER, POR MEIO DE PROJETOS ESPECÍFICOS, A DISCUSSÃO ENTRE OS INTEGRANTES DA COMUNIDADE ESCOLAR SOBRE A DIVERSIDADE NO AMBIENTE DA ESCOLA, DE FORMA A CONSCIENTIZÁ-LOS PARA A IMPORTÂNCIA DE RECONHECER E RESPEITAR AS PECULIARIDADES DE CADA SEGMENTO, EM SUAS CARACTERÍSTICAS FÍSICAS, ÉTNICAS, SOCIOCULTURAIS, ETÁRIAS E DE GÊNERO.

Regiões	Físico			Financeiro		
	Programado PPAG	Executado Jan/Dez	%	Programado PPAG	Executado Jan/Dez	%
Estadual	2.812	0	0,00	188.249,00	0,00	0,00
Total	2.812	0	0,00	188.249,00	0,00	0,00

PROGRAMA : 232 - ESCOLA FAMÍLIA AGRÍCOLA

UNIDADE RESPONSÁVEL : 1261 - SECRETARIA DE ESTADO DE EDUCAÇÃO

OBJETIVO: PROPORCIONAR AO ALUNO DAS ESCOLAS FAMÍLIA AGRÍCOLA CONDIÇÕES DE FREQUÊNCIA AS AULAS A FIM DE MELHORAR SEU DESEMPENHO, ATRAVÉS DE METODOLOGIA DE ALTERNÂNCIA BENEFICIANDO O ALUNO DO MEIO RURAL.

PÚBLICO ALVO: JOVENS QUE MORAM NA ZONA RURAL, FILHOS DE AGRICULTORES, DE 11 A 16 ANOS, QUE RECEBEM BOLSA DE ESTUDO, CONFORME LEI ESTADUAL Nº 14.614, DE 31/03/03. OS ALUNOS, EM TEMPO INTEGRAL, FREQUENTAM O ENSINO FUNDAMENTAL, ENSINO MÉDIO E PROFISSIONALIZANTE. EDUCAÇÃO DE JOVENS E ADULTOS.

Regiões	Financeiro		
	Programado PPAG	Executado Jan/Dez	%
Central	43.840,00	230.298,77	525,32
Estadual	1.569.138,00	0,00	0,00
Jequitinhonha / Mucuri	2.444.089,00	3.717.022,15	152,08
Mata	818.872,00	1.515.365,93	185,06
Noroeste de Minas	419.613,00	769.197,90	183,31
Norte de Minas	923.774,00	1.386.398,62	150,08
Rio Doce	217.635,00	327.024,26	150,26
Sul de Minas	125.258,00	184.239,01	147,09
Total	6.562.219,00	8.129.546,64	123,88

RELATÓRIO INSTITUCIONAL DE MONITORAMENTO
DEMONSTRATIVO DE EXECUÇÃO FÍSICA E FINANCEIRA - JAN A DEZ
PROGRAMAS ASSOCIADOS
REDE DE EDUCAÇÃO E DESENVOLVIMENTO HUMANO

AÇÕES DO PROGRAMA POR UNIDADE ORÇAMENTÁRIA

1261 - SECRETARIA DE ESTADO DE EDUCAÇÃO

AÇÃO : 4364 - MELHORIA DA INFRAESTRUTURA DAS ESCOLAS FAMÍLIA AGRÍCOLA

Produto : ESCOLA ATENDIDA **Unidade de Medida :** ESCOLA

DETALHAMENTO DO PRODUTO: ESCOLA FAMÍLIA AGRÍCOLA COM A INFRAESTRUTURA MELHORADA

FINALIDADE: APOIO ÀS ESCOLAS FAMÍLIA AGRÍCOLA PARA EXECUÇÃO DE OBRAS DE INFRAESTRUTURA.

Regiões	Físico			Financeiro		
	Programado PPAG	Executado Jan/Dez	%	Programado PPAG	Executado Jan/Dez	%
Estadual	5	0	0,00	200.000,00	0,00	0,00
Total	5	0	0,00	200.000,00	0,00	0,00

Ação : 4587 - ATENDIMENTO ÀS ESCOLAS FAMÍLIA AGRÍCOLA

Ação com meta física não cumulativa

Produto : ESCOLA BENEFICIADA **Unidade de Medida :** ESCOLA

DETALHAMENTO DO PRODUTO: ESCOLAS EM CONDIÇÕES ADEQUADAS PARA ATENDIMENTO AOS ALUNOS PROPORCIONANDO-LHES CONDIÇÕES DE FREQUENTAR AS AULAS, PARA QUE POSSAM APRENDER E ALCANÇAR O NÍVEL SATISFATÓRIO DE RENDIMENTO ESCOLAR.

FINALIDADE: REPASSAR RECURSOS FINANCEIROS PARA APOIO ÀS ESCOLAS FAMÍLIA AGRÍCOLA CONFORME AS MODALIDADES ENSINO FUNDAMENTAL RURAL EM TEMPO INTEGRAL E ENSINO MÉDIO INTEGRADO À EDUCAÇÃO PROFISSIONAL, AMBOS DO FUNDO DE MANUTENÇÃO E DESENVOLVIMENTO DA EDUCAÇÃO BÁSICA E DE VALORIZAÇÃO DOS PROFISSIONAIS DA EDUCAÇÃO - FUNDEB -, PARA APOIO AO DESENVOLVIMENTO DAS ATIVIDADES EDUCATIVAS.

Regiões	Físico			Financeiro		
	Programado PPAG	Executado Jan/Dez	%	Programado PPAG	Executado Jan/Dez	%
Central	1	1	100,00	43.840,00	230.298,77	525,32
Estadual	0	0	-	1.369.138,00	0,00	0,00
Jequitinhonha / Mucuri	8	8	100,00	2.444.089,00	3.717.022,15	152,08
Mata	6	6	100,00	818.872,00	1.515.365,93	185,06
Noroeste de Minas	1	1	100,00	419.613,00	769.197,90	183,31
Norte de Minas	2	2	100,00	923.774,00	1.386.398,62	150,08
Rio Doce	1	1	100,00	217.635,00	327.024,26	150,26
Sul de Minas	1	1	100,00	125.258,00	184.239,01	147,09
Total	20	20	100,00	6.362.219,00	8.129.546,64	127,78

PROGRAMA : 233 - COOPERAÇÃO ESTADO E MUNICÍPIO NA ÁREA EDUCACIONAL

UNIDADE RESPONSÁVEL : 1261 - SECRETARIA DE ESTADO DE EDUCAÇÃO

OBJETIVO: PROMOVER AÇÕES DE COOPERAÇÃO MÚTUA ENTRE ESTADO E MUNICÍPIO VISANDO A RACIONALIZAR A AÇÃO GOVERNAMENTAL NA ÁREA EDUCACIONAL.

PÚBLICO ALVO: ALUNOS DAS ESCOLAS PÚBLICAS DO ENSINO FUNDAMENTAL E MÉDIO

Regiões	Financeiro		
	Programado PPAG	Executado Jan/Dez	%
Alto Paranaíba	9.011.205,00	8.296.974,08	92,07
Central	48.741.400,00	108.743.077,19	223,10
Centro Oeste	12.198.549,00	10.141.644,47	83,14
Estadual	80.017.466,00	0,00	0,00
Jequitinhonha / Mucuri	48.264.967,00	92.259.226,07	191,15
Mata	50.151.465,00	40.584.296,27	80,92
Noroeste de Minas	7.196.722,00	12.691.905,52	176,36
Norte de Minas	58.539.833,00	109.659.530,15	187,32
Rio Doce	39.999.005,00	59.936.833,43	149,85
Sul de Minas	54.450.442,00	41.316.919,16	75,88
Triângulo	7.267.523,00	6.251.623,42	86,02
Total	415.838.577,00	489.882.029,76	117,81

RELATÓRIO INSTITUCIONAL DE MONITORAMENTO
DEMONSTRATIVO DE EXECUÇÃO FÍSICA E FINANCEIRA - JAN A DEZ
PROGRAMAS ASSOCIADOS
REDE DE EDUCAÇÃO E DESENVOLVIMENTO HUMANO

AÇÕES DO PROGRAMA POR UNIDADE ORÇAMENTÁRIA

1261 - SECRETARIA DE ESTADO DE EDUCAÇÃO

Ação : 2103 - TRANSPORTE ESCOLAR

Ação com meta física não cumulativa

Produto : ALUNO BENEFICIADO **Unidade de Medida : ALUNO**

DETALHAMENTO DO PRODUTO: ALUNO ATENDIDO COM TRANSPORTE ESCOLAR, POSSIBILITANDO SUA FREQUENCIA ÀS AULAS.

FINALIDADE: OFERECER TRANSPORTE ESCOLAR AOS ALUNOS DO ENSINO FUNDAMENTAL E DO ENSINO MÉDIO DA REDE ESTADUAL, VISANDO À PROMOÇÃO DO ACESSO E PERMANÊNCIA NA ESCOLA.

Regiões	Físico			Financeiro		
	Programado PPAG	Executado Jan/Dez	%	Programado PPAG	Executado Jan/Dez	%
Alto Paranaíba	7.509	4.383	58,37	9.011.205,00	8.251.974,08	91,57
Central	40.616	27.914	68,73	48.741.400,00	108.171.080,75	221,93
Centro Oeste	10.165	5.824	57,29	12.198.549,00	10.121.644,47	82,97
Jequitinhonha / Mucuri	40.219	37.782	93,94	48.264.967,00	92.204.226,07	191,04
Mata	41.791	29.241	69,97	50.151.465,00	40.524.296,27	80,80
Noroeste de Minas	5.997	4.699	78,36	7.196.722,00	12.646.905,52	175,73
Norte de Minas	48.781	43.450	89,07	58.539.833,00	108.167.667,82	184,78
Rio Doce	33.331	29.200	87,61	39.999.005,00	57.521.639,94	143,81
Sul de Minas	45.165	30.257	66,99	54.200.442,00	40.947.506,13	75,55
Triângulo	6.056	2.865	47,31	7.267.523,00	5.930.439,48	81,60
Total	279.630	215.615	77,11	335.571.111,00	484.487.380,53	144,38

Ação : 4191 - ATENDIMENTO AOS MUNICÍPIOS

Ação com meta física não cumulativa

Produto : MUNICÍPIO BENEFICIADO **Unidade de Medida : MUNICÍPIO**

DETALHAMENTO DO PRODUTO: CELEBRACAO DE CONVÊNIO PARA EXECUÇÃO DE OBRAS, E AQUISIÇÃO DE MOBILIÁRIO.

FINALIDADE: DISPONIBILIZAR RECURSOS HUMANOS, TÉCNICOS, MATERIAIS E FINANCEIROS AOS MUNICÍPIOS, VISANDO À MELHORIA DOS PADRÕES DE QUALIDADE DA EDUCAÇÃO BÁSICA - EDUCAÇÃO INFANTIL, ENSINO FUNDAMENTAL E ENSINO MÉDIO - E PARA CAPACITAR OS GESTORES MUNICIPAIS DE ENSINO, VISANDO À UNIVERSALIZAÇÃO DA EDUCAÇÃO BÁSICA.

Regiões	Físico			Financeiro		
	Programado PPAG	Executado Jan/Dez	%	Programado PPAG	Executado Jan/Dez	%
Alto Paranaíba	0	1	-	0,00	45.000,00	-
Central	0	3	-	0,00	571.996,44	-
Centro Oeste	0	1	-	0,00	20.000,00	-
Estadual	130	0	0,00	80.017.466,00	0,00	0,00
Jequitinhonha / Mucuri	0	1	-	0,00	55.000,00	-
Mata	0	4	-	0,00	60.000,00	-
Noroeste de Minas	0	1	-	0,00	45.000,00	-
Norte de Minas	0	1	-	0,00	1.491.862,33	-
Rio Doce	0	5	-	0,00	2.415.193,49	-
Sul de Minas	0	3	-	250.000,00	369.413,03	147,77
Triângulo	0	1	-	0,00	321.183,94	-
Total	130	21	16,15	80.267.466,00	5.394.649,23	6,72

RELATÓRIO INSTITUCIONAL DE MONITORAMENTO
DEMONSTRATIVO DE EXECUÇÃO FÍSICA E FINANCEIRA - JAN A DEZ
PROGRAMAS ASSOCIADOS
REDE DE EDUCAÇÃO E DESENVOLVIMENTO HUMANO

PROGRAMA : 240 - ATENDIMENTO AO ENSINO PROFISSIONAL

UNIDADE RESPONSÁVEL : 1261 - SECRETARIA DE ESTADO DE EDUCAÇÃO

OBJETIVO: REORGANIZAR A EDUCAÇÃO PROFISSIONAL NO ESTADO, ASSEGURANDO A EXISTÊNCIA DE MECANISMOS QUE PERMITAM A OFERTA DE ENSINO MÉDIO PREPARANDO O INDIVÍDUO PARA O TRABALHO E CONSOLIDAR OS CENTROS DE EDUCAÇÃO PROFISSIONAL NAS REGIÕES DO ESTADO.

PÚBLICO ALVO: EGRESSOS DO ENSINO MÉDIO, ALUNOS MATRICULADOS NO ENSINO MÉDIO E EGRESSOS DA EDUCAÇÃO DE JOVENS E ADULTOS E ALUNOS MATRICULADOS NO EJA.

Regiões	Financeiro		
	Programado PPAG	Executado Jan/Dez	%
Alto Paranaíba	7.451.165,00	184.829,65	2,48
Central	32.616.495,00	6.139.508,50	18,82
Centro Oeste	6.827.683,00	212.035,89	3,11
Jequitinhonha / Mucuri	0,00	569.295,68	-
Mata	9.086.869,00	3.151.163,00	34,68
Noroeste de Minas	3.826.818,00	240.553,52	6,29
Norte de Minas	9.115.930,00	3.112.892,04	34,15
Rio Doce	3.373.669,00	654.611,45	19,40
Sul de Minas	29.860.732,00	3.174.475,82	10,63
Triângulo	6.975.519,00	5.338.062,67	76,53
Total	109.134.880,00	22.777.428,22	20,87

AÇÕES DO PROGRAMA POR UNIDADE ORÇAMENTÁRIA

1261 - SECRETARIA DE ESTADO DE EDUCAÇÃO

Ação : 4190 - DESENVOLVIMENTO DO ENSINO PROFISSIONAL

Ação com meta física não cumulativa

Produto : ALUNO ATENDIDO **Unidade de Medida : ALUNO**

DETALHAMENTO DO PRODUTO: ALUNO PREPARADO E APTO PARA INGRESSAR NO MERCADO DE TRABALHO

FINALIDADE: PROMOVER A IMPLEMENTAÇÃO DE UMA POLÍTICA DE EDUCAÇÃO PROFISSIONAL OFERECENDO CURSOS DE FORMAÇÃO PARA O TRABALHO E CONSOLIDANDO OS CENTROS DE EDUCAÇÃO PROFISSIONAL.

Regiões	Físico			Financeiro		
	Programado PPAG	Executado Jan/Dez	%	Programado PPAG	Executado Jan/Dez	%
Alto Paranaíba	288	460	159,72	7.451.165,00	184.829,65	2,48
Central	2.384	6.899	289,39	32.616.495,00	6.139.508,50	18,82
Centro Oeste	159	509	320,13	6.827.683,00	212.035,89	3,11
Jequitinhonha / Mucuri	0	1.384	-	0,00	569.295,68	-
Mata	196	7.638	3.896,94	9.086.869,00	3.151.163,00	34,68
Noroeste de Minas	208	599	287,98	3.826.818,00	240.553,52	6,29
Norte de Minas	871	7.423	852,24	9.115.930,00	3.112.892,04	34,15
Rio Doce	67	1.583	2.362,69	3.373.669,00	654.611,45	19,40
Sul de Minas	2.063	7.876	381,77	29.860.732,00	3.174.475,82	10,63
Triângulo	205	13.119	6.399,51	6.975.519,00	5.338.062,67	76,53
Total	6.441	47.490	737,31	109.134.880,00	22.777.428,22	20,87

RELATÓRIO INSTITUCIONAL DE MONITORAMENTO
DEMONSTRATIVO DE EXECUÇÃO FÍSICA E FINANCEIRA - JAN A DEZ
PROGRAMAS ASSOCIADOS
REDE DE EDUCAÇÃO E DESENVOLVIMENTO HUMANO

PROGRAMA : 271 - MELHORIA DA EDUCAÇÃO BÁSICA

UNIDADE RESPONSÁVEL : 1261 - SECRETARIA DE ESTADO DE EDUCAÇÃO

OBJETIVO: ELEVAR OS NÍVEIS DE APRENDIZAGEM DOS ALUNOS DA EDUCAÇÃO BÁSICA A PARTIR DE AÇÕES QUE PROMOVAM A AQUISIÇÃO DE CONHECIMENTOS, HABILIDADES E A FORMAÇÃO DE ATITUDES E VALORES DO CIDADÃO.

PÚBLICO ALVO: ALUNOS MATRICULADOS NA EDUCAÇÃO BÁSICA DA REDE PÚBLICA ESTADUAL.

Regiões	Financeiro		
	Programado PPAG	Executado Jan/Dez	%
Alto Paranaíba	20.917.697,00	18.431.871,05	88,12
Central	178.688.409,00	233.180.259,32	130,50
Centro Oeste	36.405.955,00	32.952.438,01	90,51
Estadual	80.000,00	0,00	0,00
Jequitinhonha / Mucuri	39.235.321,00	37.036.075,68	94,39
Mata	62.918.553,00	66.367.286,02	105,48
Noroeste de Minas	13.590.237,00	12.274.810,11	90,32
Norte de Minas	61.102.254,00	63.306.203,00	103,61
Rio Doce	51.337.000,00	47.077.605,88	91,70
Sul de Minas	75.340.627,00	73.874.454,67	98,05
Triângulo	37.822.536,00	33.982.867,48	89,85
Total	577.438.589,00	618.483.871,22	107,11

AÇÕES DO PROGRAMA POR UNIDADE ORÇAMENTÁRIA

1261 - SECRETARIA DE ESTADO DE EDUCAÇÃO

Ação : 2074 - APOIO A EDUCAÇÃO INFANTIL

Ação com meta física não cumulativa

Produto : PROFISSIONAL BENEFICIADO

Unidade de Medida : PROFISSIONAL

DETALHAMENTO DO PRODUTO: PAGAMENTO DE PESSOAL DA EDUCAÇÃO INFANTIL

FINALIDADE: APOIAR AS ESCOLAS DE EDUCAÇÃO INFANTIL, NO QUE SE REFERE A PAGAMENTO DE PESSOAL.

Regiões	Físico			Financeiro		
	Programado PPAG	Executado Jan/Dez	%	Programado PPAG	Executado Jan/Dez	%
Alto Paranaíba	7	7	100,00	172.010,00	157.960,80	91,83
Central	270	221	81,85	6.634.796,00	5.658.072,66	85,28
Centro Oeste	175	142	81,14	4.300.312,00	2.992.103,14	69,58
Jequitinhonha / Mucuri	3	4	133,33	73.719,00	178.870,40	242,64
Mata	45	42	93,33	1.105.790,00	1.293.785,31	117,00
Noroeste de Minas	0	0	-	0,00	37.897,80	-
Norte de Minas	6	16	266,67	147.432,00	298.135,68	202,22
Rio Doce	10	9	90,00	245.731,00	297.958,40	121,25
Sul de Minas	45	44	97,78	1.105.783,00	1.044.929,30	94,50
Triângulo	9	10	111,11	222.101,00	237.342,03	106,86
Total	570	495	86,84	14.007.674,00	12.197.055,52	87,07

RELATÓRIO INSTITUCIONAL DE MONITORAMENTO
DEMONSTRATIVO DE EXECUÇÃO FÍSICA E FINANCEIRA - JAN A DEZ
PROGRAMAS ASSOCIADOS
REDE DE EDUCAÇÃO E DESENVOLVIMENTO HUMANO

Ação : 2092 - APOIO ADMINISTRATIVO A EDUCAÇÃO ESPECIAL

Ação com meta física não cumulativa

Produto : PROFISSIONAL BENEFICIADO **Unidade de Medida : PROFISSIONAL**

DETALHAMENTO DO PRODUTO: PAGAMENTO DE PESSOAL ADMINISTRATIVO DA EDUCAÇÃO ESPECIAL.

FINALIDADE: APOIAR ADMINISTRATIVAMENTE AS ESCOLAS DE EDUCAÇÃO ESPECIAL, NO QUE SE REFERE A PAGAMENTO DE PESSOAL.

Regiões	Físico			Financeiro		
	Programado PPAG	Executado Jan/Dez	%	Programado PPAG	Executado Jan/Dez	%
Alto Paranaíba	10	7	70,00	205.736,00	119.659,58	58,16
Central	233	211	90,56	4.793.656,00	4.849.206,71	101,16
Centro Oeste	51	42	82,35	1.049.255,00	775.178,27	73,88
Jequitinhonha / Mucuri	1	1	100,00	20.573,00	19.392,90	94,26
Mata	85	80	94,12	1.748.760,00	1.474.408,66	84,31
Norte de Minas	13	13	100,00	267.457,00	242.032,25	90,49
Rio Doce	26	25	96,15	534.913,00	466.904,46	87,29
Sul de Minas	148	142	95,95	3.045.845,00	2.744.297,18	90,10
Triângulo	90	79	87,78	1.851.625,00	1.445.513,57	78,07
Total	657	600	91,32	13.517.820,00	12.136.593,58	89,78

Ação : 2095 - APOIO ADMINISTRATIVO A EDUCAÇÃO DE JOVENS E ADULTOS

Ação com meta física não cumulativa

Produto : PROFISSIONAL BENEFICIADO **Unidade de Medida : PROFISSIONAL**

DETALHAMENTO DO PRODUTO: PAGAMENTO DE PESSOAL ADMINISTRATIVO DA EDUCAÇÃO SUPLETIVA.

FINALIDADE: APOIAR ADMINISTRATIVAMENTE A EDUCAÇÃO DE JOVENS E ADULTOS, NO QUE SE REFERE A PAGAMENTO DE PESSOAL.

Regiões	Físico			Financeiro		
	Programado PPAG	Executado Jan/Dez	%	Programado PPAG	Executado Jan/Dez	%
Alto Paranaíba	22	21	95,45	468.424,00	412.611,23	88,08
Central	200	224	112,00	4.258.399,00	4.986.489,43	117,10
Centro Oeste	60	63	105,00	1.277.520,00	1.275.836,94	99,87
Jequitinhonha / Mucuri	33	46	139,39	703.576,00	883.265,31	125,54
Mata	52	66	126,92	1.107.184,00	1.430.038,51	129,16
Noroeste de Minas	24	24	100,00	511.007,00	469.899,12	91,96
Norte de Minas	47	63	134,04	1.000.724,00	1.242.410,20	124,15
Rio Doce	26	28	107,69	553.592,00	637.257,66	115,11
Sul de Minas	54	81	150,00	1.149.766,00	1.731.779,95	150,62
Triângulo	37	43	116,22	787.804,00	1.000.478,56	127,00
Total	555	659	118,74	11.817.996,00	14.070.066,91	119,06

AÇÃO : 4068 - XADREZ NA ESCOLA

Produto : ALUNO PARTICIPANTE **Unidade de Medida : ALUNO**

DETALHAMENTO DO PRODUTO: ALUNO PARTICIPANTE DA ATIVIDADE DE XADREZ NA ESCOLA

FINALIDADE: DESENVOLVER, POR MEIO DO XADREZ, O AUTOCONTROLE PSICOFÍSICO, A CRIATIVIDADE, A CAPACIDADE DE PENSAR DE MANEIRA LÓGICA E ÁGIL, ESTIMULANDO-SE A TOMADA DE DECISÕES COM AUTONOMIA E MELHORANDO-SE A CAPACIDADE DE APRENDIZADO E DE INTEGRAÇÃO SOCIAL.

Regiões	Físico			Financeiro		
	Programado PPAG	Executado Jan/Dez	%	Programado PPAG	Executado Jan/Dez	%
Estadual	20.000	0	0,00	80.000,00	0,00	0,00
Total	20.000	0	0,00	80.000,00	0,00	0,00

RELATÓRIO INSTITUCIONAL DE MONITORAMENTO
DEMONSTRATIVO DE EXECUÇÃO FÍSICA E FINANCEIRA - JAN A DEZ
PROGRAMAS ASSOCIADOS
REDE DE EDUCAÇÃO E DESENVOLVIMENTO HUMANO

Ação : 4181 - EDUCAÇÃO DO CAMPO - ENSINO FUNDAMENTAL

Ação com meta física não cumulativa

Produto : ESCOLA ATENDIDA **Unidade de Medida : ESCOLA**

DETALHAMENTO DO PRODUTO: ESCOLAS PREPARADAS E APTAS PARA ATENDER AS ESPECIFICIDADES DA EDUCAÇÃO DO CAMPO.

FINALIDADE: PROMOVER A IMPLEMENTAÇÃO DE UMA POLÍTICA PARA A EDUCAÇÃO DO CAMPO, PARA FORTALECIMENTO E APOIO ÀS ESCOLAS.

Regiões	Físico			Financeiro		
	Programado PPAG	Executado Jan/Dez	%	Programado PPAG	Executado Jan/Dez	%
Alto Paranaíba	7	10	142,86	62.082,00	39.600,00	63,79
Central	26	49	188,46	291.448,00	822.550,21	282,23
Centro Oeste	11	5	45,45	153.081,00	63.875,00	41,73
Jequitinhonha / Mucuri	61	38	62,30	426.636,00	508.100,00	119,09
Mata	34	34	100,00	372.741,00	227.150,00	60,94
Noroeste de Minas	6	4	66,67	77.091,00	131.393,40	170,44
Norte de Minas	128	55	42,97	774.285,00	896.194,29	115,74
Rio Doce	54	31	57,41	524.967,00	225.300,00	42,92
Sul de Minas	21	13	61,90	262.777,00	156.575,00	59,58
Triângulo	3	1	33,33	45.594,00	65.625,00	143,93
Total	351	240	68,38	2.990.702,00	3.136.362,90	104,87

Ação : 4185 - EDUCAÇÃO DO CAMPO - ENSINO MÉDIO

Ação com meta física não cumulativa

Produto : ESCOLA ATENDIDA **Unidade de Medida : ESCOLA**

DETALHAMENTO DO PRODUTO: ESCOLAS PREPARADAS E APTAS PARA ATENDER AS ESPECIFICIDADES DA EDUCAÇÃO DO CAMPO.

FINALIDADE: PROMOVER A IMPLEMENTAÇÃO DE UMA POLÍTICA PARA A EDUCAÇÃO DO CAMPO, PARA FORTALECIMENTO E APOIO ÀS ESCOLAS.

Regiões	Físico			Financeiro		
	Programado PPAG	Executado Jan/Dez	%	Programado PPAG	Executado Jan/Dez	%
Alto Paranaíba	2	0	0,00	94.779,00	5.875,00	6,20
Central	2	9	450,00	145.003,00	225.500,00	155,51
Jequitinhonha / Mucuri	1	0	0,00	72.503,00	34.250,00	47,24
Mata	0	0	-	0,00	33.950,00	-
Noroeste de Minas	1	0	0,00	72.503,00	36.000,00	49,65
Norte de Minas	3	0	0,00	217.509,00	173.725,00	79,87
Total	9	9	100,00	602.297,00	509.300,00	84,56

Ação : 4202 - DESENVOLVIMENTO DO ENSINO FUNDAMENTAL

Ação com meta física não cumulativa

Produto : ALUNO ATENDIDO **Unidade de Medida : ALUNO**

DETALHAMENTO DO PRODUTO: DESENVOLVIMENTO DE PROJETOS PEDAGÓGICOS DE ALFABETIZAÇÃO PARA ALUNOS DO ENSINO FUNDAMENTAL.

FINALIDADE: MELHORAR A QUALIDADE DO ENSINO FUNDAMENTAL COM PRÁTICA ADEQUADAS, PRIORIZANDO A AQUISIÇÃO DE HABILIDADES E COMPETÊNCIAS DA LEITURA, ESCRITA E CÁLCULO.

Regiões	Físico			Financeiro		
	Programado PPAG	Executado Jan/Dez	%	Programado PPAG	Executado Jan/Dez	%
Alto Paranaíba	50.086	50.115	100,06	2.017.327,00	1.364.369,72	67,63
Central	374.681	365.006	97,42	15.091.204,00	11.398.341,85	75,53
Centro Oeste	69.958	69.788	99,76	2.817.738,00	1.704.646,42	60,50
Jequitinhonha / Mucuri	104.299	100.551	96,41	4.200.896,00	2.543.367,62	60,54
Mata	131.626	128.972	97,98	5.301.571,00	3.211.132,49	60,57
Noroeste de Minas	28.049	28.442	101,40	1.129.743,00	727.682,59	64,41
Norte de Minas	149.120	147.502	98,91	6.006.177,00	3.770.566,72	62,78
Rio Doce	124.467	121.061	97,26	5.013.207,00	2.961.439,70	59,07
Sul de Minas	150.837	147.263	97,63	6.075.341,00	3.654.924,31	60,16
Triângulo	77.013	76.541	99,39	3.101.889,00	1.869.044,07	60,26
Total	1.260.136	1.235.241	98,02	50.755.093,00	33.205.515,49	65,42

RELATÓRIO INSTITUCIONAL DE MONITORAMENTO
DEMONSTRATIVO DE EXECUÇÃO FÍSICA E FINANCEIRA - JAN A DEZ
PROGRAMAS ASSOCIADOS
REDE DE EDUCAÇÃO E DESENVOLVIMENTO HUMANO

Ação : 4272 - DESENVOLVIMENTO DO ENSINO MÉDIO

Ação com meta física não cumulativa

Produto : ESCOLA DO ENSINO MÉDIO ATENDIDA

Unidade de Medida : ESCOLA DE ENSINO MÉDIO

DETALHAMENTO DO PRODUTO: ESCOLA MELHORADA, PROFESSORES TREINADOS, INFRA ESTRUTURA ADEQUADA DE LABORATÓRIOS, E TECNOLOGIAS ADEQUADAS AO DESENVOLVIMENTO DO ENSINO MÉDIO.

FINALIDADE: PROMOVER A ATUALIZAÇÃO, DIVERSIFICAÇÃO E ENRIQUECIMENTO DOS PLANOS CURRICULARES DAS ESCOLAS DO ENSINO MÉDIO.

Regiões	Físico			Financeiro		
	Programado PPAG	Executado Jan/Dez	%	Programado PPAG	Executado Jan/Dez	%
Alto Paranaíba	124	81	65,32	469.149,00	1.986.985,04	423,53
Central	510	637	124,90	2.029.803,00	22.647.069,93	1.115,73
Centro Oeste	118	122	103,39	446.440,00	3.705.387,17	829,99
Jequitinhonha / Mucuri	152	174	114,47	575.076,00	4.796.974,12	834,15
Mata	290	263	90,69	1.097.180,00	5.503.600,36	501,61
Noroeste de Minas	45	52	115,56	170.253,00	1.674.791,25	983,71
Norte de Minas	246	306	124,39	930.724,00	11.179.790,14	1.201,19
Rio Doce	293	243	82,94	1.108.548,00	6.334.322,97	571,41
Sul de Minas	363	255	70,25	1.373.373,00	8.713.633,92	634,47
Triângulo	70	106	151,43	264.835,00	4.081.609,33	1.541,19
Total	2.211	2.239	101,27	8.465.381,00	70.624.164,23	834,27

Ação : 4567 - DESENVOLVIMENTO DA EDUCAÇÃO ESPECIAL

Ação com meta física não cumulativa

Produto : ESCOLA PREPARADA PARA A EDUCAÇÃO ESPECIAL

Unidade de Medida : ESCOLA

DETALHAMENTO DO PRODUTO: ESCOLAS PREPARADAS COM RAMPAS, CORRIMÕES E ADAPTAÇÃO DE BANHEIROS.

FINALIDADE: OFERECER DIFERENTES ALTERNATIVAS DE ATENDIMENTO AO ALUNO COM NECESSIDADES EDUCACIONAIS ESPECIAIS, TENDO EM VISTA SUA INCLUSÃO.

Regiões	Físico			Financeiro		
	Programado PPAG	Executado Jan/Dez	%	Programado PPAG	Executado Jan/Dez	%
Alto Paranaíba	106	105	99,06	8.586.079,00	8.189.877,54	95,39
Central	696	714	102,59	56.376.492,00	72.681.280,16	128,92
Centro Oeste	148	166	112,16	11.988.111,00	12.974.860,22	108,23
Jequitinhonha / Mucuri	225	228	101,33	18.225.160,00	17.778.619,04	97,55
Mata	309	297	96,12	25.029.234,00	23.296.849,14	93,08
Noroeste de Minas	61	63	103,28	4.941.048,00	4.937.184,20	99,92
Norte de Minas	366	385	105,19	29.646.267,00	30.193.870,88	101,85
Rio Doce	246	259	105,28	19.926.253,00	20.297.699,80	101,86
Sul de Minas	327	399	122,02	26.487.240,00	31.291.805,95	118,14
Triângulo	141	124	87,94	11.421.103,00	9.624.850,55	84,27
Total	2.625	2.740	104,38	212.626.987,00	231.266.897,48	108,77

RELATÓRIO INSTITUCIONAL DE MONITORAMENTO
DEMONSTRATIVO DE EXECUÇÃO FÍSICA E FINANCEIRA - JAN A DEZ
PROGRAMAS ASSOCIADOS
REDE DE EDUCAÇÃO E DESENVOLVIMENTO HUMANO

Ação : 4570 - DESENVOLVIMENTO DA EDUCAÇÃO DE JOVENS E ADULTOS

Ação com meta física não cumulativa

Produto : JOVEM E ADULTO ATENDIDO

Unidade de Medida : JOVEM E ADULTO

DETALHAMENTO DO PRODUTO: JOVEM E ADULTO ATENDIDO EM CURSOS E EXAMES SUPLETIVOS E CURSOS DE ALFABETIZAÇÃO DE ADULTOS.

FINALIDADE: AMPLIAR O ATENDIMENTO DE JOVENS E ADULTOS ATRAVÉS DE CURSOS, EXAMES SUPLETIVOS E OUTRAS ALTERNATIVAS DE ATENDIMENTO.

Regiões	Físico			Financeiro		
	Programado PPAG	Executado Jan/Dez	%	Programado PPAG	Executado Jan/Dez	%
Alto Paranaíba	8.298	7.361	88,71	8.842.111,00	6.154.932,14	69,61
Central	83.677	79.370	94,85	89.067.608,00	109.911.748,37	123,40
Centro Oeste	13.489	11.385	84,40	14.373.498,00	9.460.550,85	65,82
Jequitinhonha / Mucuri	14.018	12.417	88,58	14.937.182,00	10.293.236,29	68,91
Mata	25.485	23.973	94,07	27.156.093,00	29.896.371,55	110,09
Noroeste de Minas	6.277	5.124	81,63	6.688.592,00	4.259.961,75	63,69
Norte de Minas	20.751	18.297	88,17	22.111.679,00	15.309.477,84	69,24
Rio Doce	21.988	19.224	87,43	23.429.789,00	15.856.722,89	67,68
Sul de Minas	33.635	29.502	87,71	35.840.502,00	24.536.509,06	68,46
Triângulo	18.889	19.077	101,00	20.127.585,00	15.658.404,37	77,80
Total	246.507	225.730	91,57	262.574.639,00	241.337.915,11	91,91

PROGRAMA : 272 - POLÍTICA DE PROMOÇÃO DE EMPREGO

UNIDADE RESPONSÁVEL : 1481 - SECRETARIA DE ESTADO DE TRABALHO E DESENVOLVIMENTO SOCIAL

OBJETIVO: AUMENTAR O ACESSO ÀS AÇÕES DE ATENDIMENTO, ORIENTAÇÃO, QUALIFICAÇÃO E ENCAMINHAMENTO VISANDO À INSERÇÃO DO TRABALHADOR NO MERCADO DE TRABALHO

PÚBLICO ALVO: POPULAÇÃO ECONOMICAMENTE ATIVA, ACIMA DE 16 ANOS, PRIORITARIAMENTE PESSOAS COM MENOR EMPREGABILIDADE.

Regiões	Financeiro		
	Programado PPAG	Executado Jan/Dez	%
Alto Paranaíba	323.630,00	0,00	0,00
Central	13.912.634,00	5.667.582,60	40,74
Centro Oeste	740.702,00	0,00	0,00
Estadual	0,00	3.548.969,74	-
Jequitinhonha / Mucuri	393.146,00	0,00	0,00
Mata	601.678,00	0,00	0,00
Noroeste de Minas	323.630,00	0,00	0,00
Norte de Minas	740.702,00	96.763,36	13,06
Rio Doce	462.655,00	0,00	0,00
Sul de Minas	1.018.818,00	0,00	0,00
Triângulo	1.303.035,00	30.000,00	2,30
Total	19.820.630,00	9.343.315,70	47,14

RELATÓRIO INSTITUCIONAL DE MONITORAMENTO
DEMONSTRATIVO DE EXECUÇÃO FÍSICA E FINANCEIRA - JAN A DEZ
PROGRAMAS ASSOCIADOS
REDE DE EDUCAÇÃO E DESENVOLVIMENTO HUMANO

AÇÕES DO PROGRAMA POR UNIDADE ORÇAMENTÁRIA

1481 - SECRETARIA DE ESTADO DE TRABALHO E DESENVOLVIMENTO SOCIAL

AÇÃO : 4296 - HABILITAÇÃO AO SEGURO DESEMPREGO

Produto : TRABALHADOR ATENDIDO **Unidade de Medida : TRABALHADOR**

DETALHAMENTO DO PRODUTO: TRABALHADOR COM REQUERIMENTO DE SEGURO DESEMPREGO ACEITO PELO MTE POR CUMPRIR REQUISITOS DA LEI 7998/1990.

FINALIDADE: GARANTIR PROTEÇÃO AO TRABALHADOR EM SITUAÇÃO DE DESEMPREGO, DE MODO QUE ELE TENHA SEGURANÇA PARA PROCURAR OUTRO EMPREGO.

Regiões	Físico			Financeiro		
	Programado PPAG	Executado Jan/Dez	%	Programado PPAG	Executado Jan/Dez	%
Alto Paranaíba	20.122	18.808	93,47	95.720,00	0,00	0,00
Central	269.487	310.558	115,24	1.111.412,00	10.298,81	0,93
Centro Oeste	44.826	52.684	117,53	239.300,00	0,00	0,00
Estadual	0	0	-	0,00	62.003,55	-
Jequitinhonha / Mucuri	14.485	16.086	111,05	119.654,00	0,00	0,00
Mata	51.803	55.415	106,97	191.440,00	0,00	0,00
Noroeste de Minas	13.172	10.558	80,15	95.720,00	0,00	0,00
Norte de Minas	45.600	40.781	89,43	239.300,00	0,00	0,00
Rio Doce	51.915	52.511	101,15	143.580,00	0,00	0,00
Sul de Minas	49.221	55.736	113,24	335.020,00	0,00	0,00
Triângulo	59.757	62.172	104,04	167.510,00	0,00	0,00
Total	620.388	675.309	108,85	2.738.656,00	72.302,36	2,64

AÇÃO : 4507 - INTERMEDIÇÃO DE MÃO DE OBRA

Produto : TRABALHADOR INSERIDO NO MERCADO DE TRABALHO **Unidade de Medida : TRABALHADOR**

DETALHAMENTO DO PRODUTO: TRABALHADOR INSERIDO NO MERCADO DE TRABALHO POR MEIO DA INTERMEDIÇÃO REALIZADA PELAS UNIDADES DE ATENDIMENTO SINE-MG.

FINALIDADE: REDUZIR OS CUSTOS E O TEMPO DE ESPERA DO TRABALHADOR DESEMPREGADO, CONTRIBUINDO PARA A SUA RECOLOCAÇÃO NO MERCADO DE TRABALHO URBANO E RURAL.

Regiões	Físico			Financeiro		
	Programado PPAG	Executado Jan/Dez	%	Programado PPAG	Executado Jan/Dez	%
Alto Paranaíba	2.828	1.645	58,17	227.910,00	0,00	0,00
Central	17.429	7.596	43,58	11.551.222,00	5.518.394,90	47,77
Centro Oeste	4.074	3.203	78,62	501.402,00	0,00	0,00
Estadual	0	0	-	0,00	3.486.966,19	-
Jequitinhonha / Mucuri	3.936	572	14,53	273.492,00	0,00	0,00
Mata	2.686	1.332	49,59	410.238,00	0,00	0,00
Noroeste de Minas	1.230	919	74,72	227.910,00	0,00	0,00
Norte de Minas	2.502	959	38,33	501.402,00	96.763,36	19,30
Rio Doce	3.453	365	10,57	319.075,00	0,00	0,00
Sul de Minas	7.535	4.055	53,82	683.798,00	0,00	0,00
Triângulo	9.327	5.637	60,44	1.135.525,00	30.000,00	2,64
Total	55.000	26.283	47,79	15.831.974,00	9.132.124,45	57,68

AÇÃO : 4526 - PESQUISA EMPREGO E DESEMPREGO PARA A RMBH

Produto : PUBLICAÇÃO REALIZADA **Unidade de Medida : PUBLICAÇÃO**

DETALHAMENTO DO PRODUTO: ENTENDE-SE COMO "PUBLICAÇÃO REALIZADA", O BOLETIM MENSAL CONTENDO OS PRINCIPAIS RESULTADOS DA PESQUISA SOBRE O MERCADO DE TRABALHO.

FINALIDADE: INVESTIGAR A ESTRUTURA E A DINÂMICA DO MERCADO DE TRABALHO DA REGIÃO METROPOLITANA DE BELO HORIZONTE, A PARTIR DE UM LEVANTAMENTO SISTEMÁTICO SOBRE EMPREGO, DESEMPREGO E RENDIMENTOS DO TRABALHO. A PESQUISA É PADRONIZADA PARA OUTRAS REGIÕES METROPOLITANAS DO PAÍS, O QUE PERMITE A COMPARAÇÃO DA SITUAÇÃO DO MERCADO DE TRABALHO EM DIFERENTES REGIÕES. ESTAS INFORMAÇÕES PODEM SUBSIDIAR AS POLÍTICAS PÚBLICAS IMPLEMENTADAS PELA SECRETARIA DE ESTADO DE TRABALHO E DESENVOLVIMENTO SOCIAL.

Regiões	Físico			Financeiro		
	Programado PPAG	Executado Jan/Dez	%	Programado PPAG	Executado Jan/Dez	%
Central	12	0	0,00	1.250.000,00	138.888,89	11,11
Total	12	0	0,00	1.250.000,00	138.888,89	11,11

RELATÓRIO INSTITUCIONAL DE MONITORAMENTO
DEMONSTRATIVO DE EXECUÇÃO FÍSICA E FINANCEIRA - JAN A DEZ
PROGRAMAS ASSOCIADOS
REDE DE EDUCAÇÃO E DESENVOLVIMENTO HUMANO

PROGRAMA : 291 - COLÉGIO ESTADUAL ORDEM E PROGRESSO

UNIDADE RESPONSÁVEL : 1511 - POLÍCIA CIVIL DO ESTADO DE MINAS GERAIS

OBJETIVO: DESENVOLVER PLANOS, PROGRAMAS E AÇÕES COM VISTAS A GARANTIR A OBTENÇÃO DO SUCESSO DO ALUNO DA ESCOLA ESTADUAL ORDEM E PROGRESSO NO PROCESSO DE ENSINO E DE APRENDIZAGEM, OBJETIVANDO SUA FORMAÇÃO PROFISSIONAL.

PÚBLICO ALVO: DEPENDENTES DOS POLICIAIS CIVIS RESIDENTES NA CIDADE DE BELO HORIZONTE.

Regiões	Financeiro		
	Programado PPAG	Executado Jan/Dez	%
Central	52.000,00	49.995,00	96,14
Total	52.000,00	49.995,00	96,14

AÇÕES DO PROGRAMA POR UNIDADE ORÇAMENTÁRIA

1511 - POLÍCIA CIVIL DO ESTADO DE MINAS GERAIS

Ação : 2031 - DESENVOLVIMENTO DO ENSINO FUNDAMENTAL - COLÉGIO ESTADUAL ORDEM E PROGRESSO

Ação com meta física não cumulativa

Produto : ALUNO DO ENSINO FUNDAMENTAL MATRICULADO

Unidade de Medida : ALUNO

DETALHAMENTO DO PRODUTO: ALUNO QUE TENHA SIDO ATENDIDO EM UMA DAS SÉRIES DO ENSINO FUNDAMENTAL DA ESCOLA ESTADUAL ORDEM E PROGRESSO

FINALIDADE: OFERECER UMA EDUCAÇÃO DE QUALIDADE PARA OS ALUNOS DO ENSINO FUNDAMENTAL DA ESCOLA ESTADUAL ORDEM E PROGRESSO.

Regiões	Físico			Financeiro		
	Programado PPAG	Executado Jan/Dez	%	Programado PPAG	Executado Jan/Dez	%
Central	590	496	84,07	51.000,00	49.995,00	98,03
Total	590	496	84,07	51.000,00	49.995,00	98,03

Ação : 2032 - DESENVOLVIMENTO DO ENSINO MÉDIO - COLÉGIO ESTADUAL ORDEM E PROGRESSO

Ação com meta física não cumulativa

Produto : ALUNO DO ENSINO MÉDIO MATRICULADO

Unidade de Medida : ALUNO

DETALHAMENTO DO PRODUTO: ALUNO ATENDIDO EM QUALQUER UMA DAS SÉRIES DO ENSINO MÉDIO DA ESCOLA ESTADUAL ORDEM E PROGRESSO.

FINALIDADE: DESENVOLVER AÇÕES COM VISTAS A UMA EDUCAÇÃO DE QUALIDADE PARA OS ALUNOS DO ENSINO MÉDIO DA ESCOLA ESTADUAL ORDEM E PROGRESSO.

Regiões	Físico			Financeiro		
	Programado PPAG	Executado Jan/Dez	%	Programado PPAG	Executado Jan/Dez	%
Central	1.160	726	62,59	1.000,00	0,00	0,00
Total	1.160	726	62,59	1.000,00	0,00	0,00

REDE DE GOVERNO INTEGRADO, EFICIENTE E EFICAZ

RELATÓRIO INSTITUCIONAL DE MONITORAMENTO
DEMONSTRATIVO DE EXECUÇÃO FÍSICA E FINANCEIRA - JAN A DEZ
PROGRAMAS ASSOCIADOS
REDE DE GOVERNO INTEGRADO, EFICIENTE E EFICAZ

PROGRAMA : 106 - DESENVOLVIMENTO DA INFRAESTRUTURA GOVERNAMENTAL

UNIDADE RESPONSÁVEL : 2141 - DEPARTAMENTO DE OBRAS PÚBLICAS DO ESTADO DE MINAS GERAIS

OBJETIVO: PROVER A ADMINISTRAÇÃO PÚBLICA MINEIRA DE INFRAESTRUTURA FÍSICA ADEQUADA PARA PRESTAÇÃO DE SERVIÇOS PÚBLICOS A SOCIEDADE ATRAVÉS DE INVESTIMENTOS EM SERVIÇOS DE ENGENHARIA E OBRAS DE CONSTRUÇÃO, REFORMA, AMPLIAÇÃO DE EDIFICAÇÕES, DESAPROPRIAÇÕES E INDENIZAÇÕES.

PÚBLICO ALVO: OS ORGÃOS DA ADMINISTRAÇÃO DIRETA E INDIRETA E A SOCIEDADE MINEIRA.

Regiões	Financeiro		
	Programado PPAG	Executado Jan/Dez	%
Central	3.483.707,00	52.046.561,47	1.494,00
Centro Oeste	0,00	9.865.678,69	-
Mata	4.588.393,00	295.173,92	6,43
Norte de Minas	3.403.541,00	8.910.667,73	261,81
Sul de Minas	10.341.646,00	12.579.447,02	121,64
Triângulo	5.482.113,00	0,00	0,00
Total	27.299.400,00	83.697.528,83	306,59

AÇÕES DO PROGRAMA POR UNIDADE ORÇAMENTÁRIA

2141 - DEPARTAMENTO DE OBRAS PÚBLICAS DO ESTADO DE MINAS GERAIS

AÇÃO : 4027 - PROJETOS, CONSTRUÇÕES, REFORMAS E AMPLIAÇÕES DE UNIDADES DA EDUCAÇÃO

Produto : UNIDADE PREDIAL CONSTRUÍDA REFORMADA AMPLIADA. Unidade de Medida : UNIDADE

DETALHAMENTO DO PRODUTO: INFRAESTRUTURA FÍSICA CONSTRUÍDA, REFORMADA E/OU AMPLIADA

FINALIDADE: GARANTIR O FUNCIONAMENTO ADEQUADO DAS UNIDADES EDUCACIONAIS POR MEIO DO PROVIMENTO DE INFRAESTRUTURA FÍSICA.

Regiões	Físico			Financeiro		
	Programado PPAG	Executado Jan/Dez	%	Programado PPAG	Executado Jan/Dez	%
Central	1	0	0,00	1.000,00	0,00	0,00
Total	1	0	0,00	1.000,00	0,00	0,00

Ação : 4040 - CONSTRUÇÃO, AMPLICAÇÃO E/OU REFORMA DE EDIFICAÇÕES GOVERNAMENTAIS

Ação com meta física não cumulativa

Produto : UNIDADE PREDIAL CONSTRUÍDA REFORMADA AMPLIADA. Unidade de Medida : UNIDADE

DETALHAMENTO DO PRODUTO: INDENIZAÇÃO, DESAPROPRIAÇÃO, GERENCIAMENTO, SUPERVISÃO, SERVIÇOS DE ENGENHARIA E OBRAS

FINALIDADE: PROVER A ADMINISTRAÇÃO PÚBLICA DE EDIFICAÇÕES E EQUIPAMENTOS PÚBLICOS DE QUALIDADE CAPAZES DE VIABILIZAR PRESTAÇÃO ADEQUADA DE SERVIÇOS PÚBLICOS.

Regiões	Físico			Financeiro		
	Programado PPAG	Executado Jan/Dez	%	Programado PPAG	Executado Jan/Dez	%
Central	1	12	1.200,00	1.000,00	43.846.173,60	4.384.617,36
Total	1	12	1.200,00	1.000,00	43.846.173,60	4.384.617,36

AÇÃO : 4051 - PROJETOS, CONSTRUÇÕES, REFORMAS E AMPLIAÇÕES DE UNIDADES DE SAÚDE

Produto : UNIDADE PREDIAL CONSTRUÍDA REFORMADA AMPLIADA. Unidade de Medida : UNIDADE

DETALHAMENTO DO PRODUTO: INFRAESTRUTURA FÍSICA CONSTRUÍDA, REFORMA E/OU AMPLIADA

FINALIDADE: GARANTIR O FUNCIONAMENTO ADEQUADO DAS UNIDADES DE SAÚDE POR MEIO DO PROVIMENTO DE INFRAESTRUTURA FÍSICA.

Regiões	Físico			Financeiro		
	Programado PPAG	Executado Jan/Dez	%	Programado PPAG	Executado Jan/Dez	%
Central	1	2	200,00	1.000,00	8.200.387,87	820.038,79
Mata	0	2	-	0,00	295.173,92	-
Total	1	4	400,00	1.000,00	8.495.561,79	849.556,18

RELATÓRIO INSTITUCIONAL DE MONITORAMENTO
DEMONSTRATIVO DE EXECUÇÃO FÍSICA E FINANCEIRA - JAN A DEZ
PROGRAMAS ASSOCIADOS
REDE DE GOVERNO INTEGRADO, EFICIENTE E EFICAZ

Ação : 4072 - PROJETOS, CONSTRUÇÕES, REFORMAS E AMPLIAÇÕES DE UNIDADES DA SEDS

Ação com meta física não cumulativa

Produto : UNIDADE PREDIAL CONSTRUÍDA REFORMADA AMPLIADA. Unidade de Medida : UNIDADE

DETALHAMENTO DO PRODUTO: INFRAESTRUTURA FÍSICA CONSTRUÍDA, REFORMADA E/OU AMPLIADA

FINALIDADE: GARANTIR O FUNCIONAMENTO DA SEGURANÇA PÚBLICA POR MEIO DO PROVIMENTO ADEQUADO DE INFRAESTRUTURA FÍSICA.

Regiões	Físico			Financeiro		
	Programado PPAG	Executado Jan/Dez	%	Programado PPAG	Executado Jan/Dez	%
Central	1	0	0,00	3.480.707,00	0,00	0,00
Centro Oeste	0	1	-	0,00	9.865.678,69	-
Mata	1	0	0,00	4.588.393,00	0,00	0,00
Norte de Minas	1	1	100,00	3.403.541,00	8.910.667,73	261,81
Sul de Minas	2	2	100,00	10.341.646,00	12.579.447,02	121,64
Triângulo	1	0	0,00	5.482.113,00	0,00	0,00
Total	6	4	66,67	27.296.400,00	31.355.793,44	114,87

PROGRAMA : 117 - FORTALECIMENTO INSTITUCIONAL PARA MODERNIZAÇÃO DA GESTÃO FISCAL - SEGUNDA ETAPA

UNIDADE RESPONSÁVEL : 1191 - SECRETARIA DE ESTADO DE FAZENDA

OBJETIVO: PROPICIAR A REALIZAÇÃO DE AÇÕES E PROJETOS ESTRATÉGICOS VISANDO A MANTER O COMPROMISSO COM O EQUILÍBRIO DAS CONTAS PÚBLICAS, ALÉM DE APRIMORAR, PREVENIR E MITIGAR OS RISCOS FISCAIS POR MEIO DE UMA GESTÃO MODERNA E EFICIENTE, E APRIMORAR OS MECANISMOS DE COBRANÇA E OS INSTRUMENTOS DE ARRECAÇÃO FISCAL.

PÚBLICO ALVO: CIDADÃOS, CONTRIBUINTES, SERVIDORES E UNIDADES DA SEF.

Regiões	Financeiro		
	Programado PPAG	Executado Jan/Dez	%
Central	4.569,00	0,00	0,00
Total	4.569,00	0,00	0,00

AÇÕES DO PROGRAMA POR UNIDADE ORÇAMENTÁRIA

1191 - SECRETARIA DE ESTADO DE FAZENDA

AÇÃO : 1070 - MODERNIZAÇÃO DA GESTÃO E APERFEIÇOAMENTO DOS SERVIÇOS DE TECNOLOGIA DA INFORMAÇÃO E COMUNICAÇÃO - SEGUNDA ETAPA

Produto : TECNOLOGIA INOVADA E AMPLIADA Unidade de Medida : UNIDADE

DETALHAMENTO DO PRODUTO: ATUALIZAÇÃO DO PARQUE TECNOLÓGICO E SEGURANÇA DA REDE.

FINALIDADE: FORTALECER A GESTÃO EM TECNOLOGIA DA INFORMAÇÃO PARA ACOMPANHAR AS MUDANÇAS DE CENÁRIO.

Regiões	Físico			Financeiro		
	Programado PPAG	Executado Jan/Dez	%	Programado PPAG	Executado Jan/Dez	%
Central	1	0	0,00	1.523,00	0,00	0,00
Total	1	0	0,00	1.523,00	0,00	0,00

AÇÃO : 1071 - MELHORIA DA EFICIÊNCIA E EFICÁCIA DA ADMINISTRAÇÃO TRIBUTÁRIA - SEGUNDA ETAPA

Produto : MÓDULO DE SISTEMA DESENVOLVIDO/ATUALIZADO Unidade de Medida : MÓDULO DE SISTEMA

DETALHAMENTO DO PRODUTO: DESENVOLVIMENTO/ATUALIZAÇÃO DE MÓDULOS DE SISTEMAS PARA ATENDER NECESSIDADES DE ATUALIZAÇÃO DO SUPER-SIMPLES, PROCESSOS DE ARRECAÇÃO E COBRANÇA ADMINISTRATIVA E FISCALIZAÇÃO DE TRÂNSITO.

FINALIDADE: AMPLIAR A IMPLANTAÇÃO DO SUPER-SIMPLES; APERFEIÇOAR OS PROCESSOS DE ARRECAÇÃO E COBRANÇA ADMINISTRATIVA, FISCALIZAÇÃO DE TRÂNSITO, CAPACIDADE OPERACIONAL DOS NÚCLEOS DE AUDITORIA DIGITAL (NAD) E ANÁLISE E PESQUISA (NAP); DO LABORATÓRIO DE AUDITORIA DIGITAL (LAUD) E DAS ESTAÇÕES REGIONAIS DE AUDITORIA DIGITAL (ERAD); IMPLANTAR INTELIGÊNCIA ANALÍTICA; APERFEIÇOAR O ATENDIMENTO AO PÚBLICO.

Regiões	Físico			Financeiro		
	Programado PPAG	Executado Jan/Dez	%	Programado PPAG	Executado Jan/Dez	%
Central	1	0	0,00	1.523,00	0,00	0,00
Total	1	0	0,00	1.523,00	0,00	0,00

RELATÓRIO INSTITUCIONAL DE MONITORAMENTO
DEMONSTRATIVO DE EXECUÇÃO FÍSICA E FINANCEIRA - JAN A DEZ
PROGRAMAS ASSOCIADOS
REDE DE GOVERNO INTEGRADO, EFICIENTE E EFICAZ

AÇÃO : 1072 - MELHORIA DA EFICIÊNCIA E DA EFICÁCIA DA ADMINISTRAÇÃO DE MATERIAL E DE PATRIMÔNIO - SEGUNDA ETAPA

Produto : UNIDADE AMPLIADA/REFORMADA **Unidade de Medida : UNIDADE**

DETALHAMENTO DO PRODUTO: PROVER AS UNIDADES DA SEF COM INFRAESTRUTURA FÍSICA E OPERACIONAL ADEQUADA AO SEU FUNCIONAMENTO.

FINALIDADE: PROVER AS UNIDADES DA SEF COM INFRAESTRUTURA FÍSICA E OPERACIONAL ADEQUADA À ARRECADAÇÃO, FISCALIZAÇÃO E ADMINISTRAÇÃO TRIBUTÁRIA.

Regiões	Físico			Financeiro		
	Programado PPAG	Executado Jan/Dez	%	Programado PPAG	Executado Jan/Dez	%
Central	1	0	0,00	1.523,00	0,00	0,00
Total	1	0	0,00	1.523,00	0,00	0,00

PROGRAMA : 120 - PROGRAMA DE SAÚDE OCUPACIONAL E EXECUÇÃO PERICIAL

UNIDADE RESPONSÁVEL : 1681 - SECRETARIA DE ESTADO DE RECURSOS HUMANOS

OBJETIVO: PROMOVER E MANTER A SAÚDE DOS SERVIDORES PÚBLICOS ESTADUAIS, OBJETIVANDO REDUZIR O ABSENTEÍSMO E O AGRAVAMENTO DE PATOLOGIAS EM DECORRÊNCIA DO EXERCÍCIO DAS ATIVIDADES FUNCIONAIS

PÚBLICO ALVO: SERVIDORES PÚBLICOS ESTADUAIS DO PODER EXECUTIVO

Regiões	Financeiro		
	Programado PPAG	Executado Jan/Dez	%
Central	0,00	1.173.326,57	-
Estadual	967.158,00	0,00	0,00
Total	967.158,00	1.173.326,57	121,32

AÇÕES DO PROGRAMA POR UNIDADE ORÇAMENTÁRIA

1501 - SECRETARIA DE ESTADO DE PLANEJAMENTO E GESTÃO

AÇÃO : 4694 - IMPLEMENTAÇÃO DE AÇÕES EM PERÍCIA MÉDICA

Produto : VAGA DE PERÍCIA DISPONIBILIZADA **Unidade de Medida : VAGA**

DETALHAMENTO DO PRODUTO: CONSIDERA-SE VAGA DE PERÍCIA DISPONIBILIZADA CADA ATENDIMENTO DISPONÍVEL NA AGENDA DO PERITO. PARA O CÁLCULO MENSAL DE VAGAS CONSIDERA-SE: O NÚMERO DE ATENDIMENTOS DIÁRIOS POR PERITO X NÚMERO TOTAL DE PERITOS X NÚMERO DE DIAS ÚTEIS NO MÊS.

FINALIDADE: GARANTIR AO SERVIDOR-USUÁRIO QUE SUA SAÚDE SEJA PRESERVADA PELO ACESSO AOS BENEFÍCIOS LEGALMENTE GARANTIDOS, E AO ESTADO QUE OS BENEFÍCIOS SEJAM CONCEDIDOS AOS SERVIDORES QUE ESTEJAM INCAPACITADOS DE FATO.

Regiões	Físico			Financeiro		
	Programado PPAG	Executado Jan/Dez	%	Programado PPAG	Executado Jan/Dez	%
Central	0	388.498	-	0,00	1.173.326,57	-
Estadual	300.000	0	0,00	722.488,00	0,00	0,00
Total	300.000	388.498	129,50	722.488,00	1.173.326,57	162,40

1681 - SECRETARIA DE ESTADO DE RECURSOS HUMANOS

AÇÃO : 4439 - IMPLEMENTAÇÃO DE AÇÕES EM PERÍCIA MÉDICA - SERH

Produto : VAGA DE PERÍCIA DISPONIBILIZADA **Unidade de Medida : VAGA**

DETALHAMENTO DO PRODUTO: CONSIDERA-SE VAGA DE PERÍCIA DISPONIBILIZADA CADA ATENDIMENTO DISPONÍVEL NA AGENDA DO PERITO. PARA O CÁLCULO MENSAL DE VAGAS CONSIDERA-SE: O NÚMERO DE ATENDIMENTOS DIÁRIOS POR PERITO X NÚMERO TOTAL DE PERITOS X NÚMERO DE DIAS ÚTEIS NO MÊS.

FINALIDADE: GARANTIR AO SERVIDOR-USUÁRIO QUE SUA SAÚDE SEJA PRESERVADA PELO ACESSO AOS BENEFÍCIOS LEGALMENTE GARANTIDOS, E AO ESTADO QUE OS BENEFÍCIOS SEJAM CONCEDIDOS AOS SERVIDORES QUE ESTEJAM INCAPACITADOS DE FATO.

Regiões	Físico			Financeiro		
	Programado PPAG	Executado Jan/Dez	%	Programado PPAG	Executado Jan/Dez	%
Estadual	300.000	0	0,00	244.670,00	0,00	0,00
Total	300.000	0	0,00	244.670,00	0,00	0,00

RELATÓRIO INSTITUCIONAL DE MONITORAMENTO
DEMONSTRATIVO DE EXECUÇÃO FÍSICA E FINANCEIRA - JAN A DEZ
PROGRAMAS ASSOCIADOS
REDE DE GOVERNO INTEGRADO, EFICIENTE E EFICAZ

AÇÃO : 5004 - PREVENÇÃO DE DOENÇAS OCUPACIONAIS

Produto : SERVIDOR ATENDIDO **Unidade de Medida : SERVIDOR**

DETALHAMENTO DO PRODUTO: SERVIDORES ATENDIDOS, INCLUÍDOS NOS PROGRAMAS DE SAÚDE OCUPACIONAL REALIZADOS.

FINALIDADE: REDUZIR O ABSENTEÍSMO E O AGRAVAMENTO DE PATOLOGIAS EM DECORRÊNCIA DO EXERCÍCIO DAS ATIVIDADES FUNCIONAIS EM CONDIÇÕES ADVERSAS OU COM HÁBITOS DE VIDA NÃO SAUDÁVEIS.

Regiões	Físico			Financeiro		
	Programado PPAG	Executado Jan/Dez	%	Programado PPAG	Executado Jan/Dez	%
Central	60.000	0	0,00	0,00	0,00	-
Total	60.000	0	0,00	0,00	0,00	-

PROGRAMA : 122 - ADMINISTRAÇÃO DE PESSOAL E GESTÃO DOS SISTEMAS DE PESSOAL

UNIDADE RESPONSÁVEL : 1681 - SECRETARIA DE ESTADO DE RECURSOS HUMANOS

OBJETIVO: GARANTIR AOS SERVIDORES ATIVOS E INATIVOS RECEBIMENTO DE SEUS BENEFÍCIOS E ACESSO A SEUS DIREITOS TEMPESTIVA E ASSERTIVAMENTE.

PÚBLICO ALVO: ÓRGÃOS E ENTIDADES DAS ADMINISTRAÇÕES DIRETA E INDIRETA DO PODER EXECUTIVO E SEUS RESPECTIVOS SERVIDORES ATIVOS E INATIVOS.

Regiões	Financeiro		
	Programado PPAG	Executado Jan/Dez	%
Central	11.192.660,00	10.192.161,40	91,06
Total	11.192.660,00	10.192.161,40	91,06

AÇÕES DO PROGRAMA POR UNIDADE ORÇAMENTÁRIA

1501 - SECRETARIA DE ESTADO DE PLANEJAMENTO E GESTÃO

AÇÃO : 2012 - COORDENAÇÃO CENTRAL DA VIDA FUNCIONAL DOS SERVIDORES

Produto : PAGAMENTO CREDITADO **Unidade de Medida : PAGAMENTO**

DETALHAMENTO DO PRODUTO: VALORES DAS REMUNERAÇÕES DOS SERVIDORES ATIVOS E INATIVOS CREDITADOS NAS RESPECTIVAS CONTAS DE FORMA CORRETA E TEMPESTIVA.

FINALIDADE: GARANTIR O CORRETO E TEMPESTIVO PAGAMENTO DAS REMUNERAÇÕES AOS SERVIDORES ATIVOS E INATIVOS.

Regiões	Físico			Financeiro		
	Programado PPAG	Executado Jan/Dez	%	Programado PPAG	Executado Jan/Dez	%
Central	6.500.000	5.324.944	81,92	22.791,00	45.298,69	198,76
Total	6.500.000	5.324.944	81,92	22.791,00	45.298,69	198,76

Ação : 4096 - GESTÃO DO RECRUTAMENTO E SELEÇÃO DE RECURSOS HUMANOS

Ação com meta física não cumulativa

Produto : GESTÃO DE CONCURSOS PÚBLICOS REALIZADA **Unidade de Medida : CONCURSO**

DETALHAMENTO DO PRODUTO: PARA FINS DE AVALIAÇÃO DO PRODUTO, CONSIDERA-SE GESTÃO DE CONCURSOS REALIZADA OS CONCURSO VIGENTES NO EXERCÍCIO. A COORDENAÇÃO DAS ATIVIDADES DE GESTÃO DE CONCURSOS PÚBLICOS PARA ÓRGÃOS E ENTIDADES DA ADMINISTRAÇÃO PÚBLICA DIRETA, AUTARQUIA E FUNDACIONAL É COMPOSTA PELA EXECUÇÃO E ACOMPANHAMENTO DAS SEGUINTE ETAPAS: 1) PLANEJAMENTO DO CONCURSO; 2) CONTRATAÇÃO DE INSTITUIÇÃO EXECUTORA; 3) ELABORAÇÃO DO EDITAL; 4) APROVAÇÃO E PUBLICAÇÃO DO EDITAL; 5) SUBMISSÃO DO EDITAL À APRECIÇÃO DO TRIBUNAL DE CONTAS DO ESTADO; 6) EXECUÇÃO DO CONCURSO (INSCRIÇÕES, PROVAS, RECURSOS, DIVULGAÇÃO DE RESULTADOS); 7) HOMOLOGAÇÃO; 8) GESTÃO DAS ATIVIDADES DE NOMEAÇÃO.

FINALIDADE: COORDENAR AS ATIVIDADES RELATIVAS À GESTÃO DE CONCURSOS PÚBLICOS VISANDO PROVER RECURSOS HUMANOS DE MANEIRA SUFICIENTE EM TERMOS QUANTITATIVOS E QUALITATIVOS PARA ATENDER À DEMANDA DA SOCIEDADE MINEIRA.

Regiões	Físico			Financeiro		
	Programado PPAG	Executado Jan/Dez	%	Programado PPAG	Executado Jan/Dez	%
Central	30	64	213,33	146.650,00	304.273,73	207,48
Total	30	64	213,33	146.650,00	304.273,73	207,48

RELATÓRIO INSTITUCIONAL DE MONITORAMENTO
DEMONSTRATIVO DE EXECUÇÃO FÍSICA E FINANCEIRA - JAN A DEZ
PROGRAMAS ASSOCIADOS
REDE DE GOVERNO INTEGRADO, EFICIENTE E EFICAZ

Ação : 4651 - GESTÃO DO SISTEMA DE ADMINISTRAÇÃO DE PESSOAL

Ação com meta física não cumulativa

Produto : SISTEMA MANTIDO **Unidade de Medida : SISTEMA**

DETALHAMENTO DO PRODUTO: SISTEMA DE ADMINISTRAÇÃO DE PESSOAL (SISAP) MANTIDO, A FIM DE PROPORCIONAR UMA VISÃO GLOBAL E UM PLENO ATENDIMENTO ÀS NECESSIDADES DE GESTÃO DE PESSOAL.

FINALIDADE: PERMITIR A INCLUSÃO DE DADOS PELO TAXADOR DE PAGAMENTO DOS ÓRGÃOS E ENTIDADES E POSSIBILITAR A GESTÃO CENTRAL DE TODA MATÉRIA AFETA À ADMINISTRAÇÃO DE PESSOAL

Regiões	Físico			Financeiro		
	Programado PPAG	Executado Jan/Dez	%	Programado PPAG	Executado Jan/Dez	%
Central	1	1	100,00	5.708.024,00	9.842.588,98	172,43
Total	1	1	100,00	5.708.024,00	9.842.588,98	172,43

1681 - SECRETARIA DE ESTADO DE RECURSOS HUMANOS

AÇÃO : 2072 - COORDENAÇÃO CENTRAL DA VIDA FUNCIONAL DOS SERVIDORES - SERH

Produto : PAGAMENTO CREDITADO **Unidade de Medida : PAGAMENTO**

DETALHAMENTO DO PRODUTO: VALORES DAS REMUNERAÇÕES DOS SERVIDORES ATIVOS E INATIVOS CREDITADOS NAS RESPECTIVAS CONTAS DE FORMA CORRETA E TEMPESTIVA.

FINALIDADE: GARANTIR O CORRETO E TEMPESTIVO PAGAMENTO DAS REMUNERAÇÕES AOS SERVIDORES ATIVOS E INATIVOS.

Regiões	Físico			Financeiro		
	Programado PPAG	Executado Jan/Dez	%	Programado PPAG	Executado Jan/Dez	%
Central	6.500.000	0	0,00	5.507,00	0,00	0,00
Total	6.500.000	0	0,00	5.507,00	0,00	0,00

AÇÃO : 4443 - GESTÃO DO SISTEMA DE ADMINISTRAÇÃO DE PESSOAL - SERH

Produto : SISTEMA MANTIDO **Unidade de Medida : SISTEMA**

DETALHAMENTO DO PRODUTO: SISTEMA DE ADMINISTRAÇÃO DE PESSOAL (SISAP) MANTIDO, A FIM DE PROPORCIONAR UMA VISÃO GLOBAL E UM PLENO ATENDIMENTO ÀS NECESSIDADES DE GESTÃO DE PESSOAL.

FINALIDADE: PERMITIR A INCLUSÃO DE DADOS PELO TAXADOR DE PAGAMENTO DOS ÓRGÃOS E ENTIDADES E POSSIBILITAR A GESTÃO CENTRAL DE TODA MATÉRIA AFETA À ADMINISTRAÇÃO DE PESSOAL

Regiões	Físico			Financeiro		
	Programado PPAG	Executado Jan/Dez	%	Programado PPAG	Executado Jan/Dez	%
Central	1	0	0,00	5.088.229,00	0,00	0,00
Total	1	0	0,00	5.088.229,00	0,00	0,00

AÇÃO : 4450 - GESTÃO DO RECRUTAMENTO E SELEÇÃO DE RECURSOS HUMANOS - SERH

Produto : GESTÃO DE CONCURSOS PÚBLICOS REALIZADA **Unidade de Medida : CONCURSO**

DETALHAMENTO DO PRODUTO: PARA FINS DE AVALIAÇÃO DO PRODUTO, CONSIDERA-SE GESTÃO DE CONCURSOS REALIZADA OS CONCURSO VIGENTES NO EXERCÍCIO. A COORDENAÇÃO DAS ATIVIDADES DE GESTÃO DE CONCURSOS PÚBLICOS PARA ÓRGÃOS E ENTIDADES DA ADMINISTRAÇÃO PÚBLICA DIRETA, AUTARQUICA E FUNDACIONAL É COMPOSTA PELA EXECUÇÃO E ACOMPANHAMENTO DAS SEGUINTE ETAPAS: 1) PLANEJAMENTO DO CONCURSO; 2) CONTRATAÇÃO DE INSTITUIÇÃO EXECUTORA; 3) ELABORAÇÃO DO EDITAL; 4) APROVAÇÃO E PUBLICAÇÃO DO EDITAL; 5) SUBMISSÃO DO EDITAL À APRECIÇÃO DO TRIBUNAL DE CONTAS DO ESTADO; 6) EXECUÇÃO DO CONCURSO (INSCRIÇÕES, PROVAS, RECURSOS, DIVULGAÇÃO DE RESULTADOS); 7) HOMOLOGAÇÃO; 8) GESTÃO DAS ATIVIDADES DE NOMEAÇÃO.

FINALIDADE: COORDENAR AS ATIVIDADES RELATIVAS À GESTÃO DE CONCURSOS PÚBLICOS VISANDO PROVER RECURSOS HUMANOS DE MANEIRA SUFICIENTE EM TERMOS QUANTITATIVOS E QUALITATIVOS PARA ATENDER À DEMANDA DA SOCIEDADE MINEIRA.

Regiões	Físico			Financeiro		
	Programado PPAG	Executado Jan/Dez	%	Programado PPAG	Executado Jan/Dez	%
Central	30	0	0,00	221.459,00	0,00	0,00
Total	30	0	0,00	221.459,00	0,00	0,00

RELATÓRIO INSTITUCIONAL DE MONITORAMENTO
DEMONSTRATIVO DE EXECUÇÃO FÍSICA E FINANCEIRA - JAN A DEZ
PROGRAMAS ASSOCIADOS
REDE DE GOVERNO INTEGRADO, EFICIENTE E EFICAZ

PROGRAMA : 128 - MODERNIZAÇÃO FISCAL

UNIDADE RESPONSÁVEL : 1191 - SECRETARIA DE ESTADO DE FAZENDA

OBJETIVO: PROPICIAR A REALIZAÇÃO DE AÇÕES E PROJETOS ESTRATÉGICOS VISANDO MANTER O COMPROMISSO COM O EQUILÍBRIO DAS CONTAS PÚBLICAS, ALÉM DE PREVENIR E MITIGAR OS RISCOS FISCAIS POR MEIO DE UMA GESTÃO MODERNA E EFICIENTE, E APRIMORAR OS MECANISMOS DE COBRANÇA E OS INSTRUMENTOS DE ARRECADÇÃO FISCAL.

PÚBLICO ALVO: CIDADÃOS, CONTRIBUINTES, SERVIDORES E UNIDADES DA SEF.

Regiões	Financeiro		
	Programado PPAG	Executado Jan/Dez	%
Central	7.615,00	0,00	0,00
Total	7.615,00	0,00	0,00

AÇÕES DO PROGRAMA POR UNIDADE ORÇAMENTÁRIA

1191 - SECRETARIA DE ESTADO DE FAZENDA

AÇÃO : 1004 - ADMINISTRAÇÃO TRIBUTÁRIA E CONTENCIOSO FISCAL

Produto : MÓDULO DE SISTEMA DESENVOLVIDO/ATUALIZADO

Unidade de Medida : MÓDULO DE SISTEMA

DETALHAMENTO DO PRODUTO: DESENVOLVIMENTO/ATUALIZAÇÃO DE MÓDULOS DE SISTEMAS PARA ATENDER NECESSIDADES DE ATUALIZAÇÃO DOS PROCESSOS DE ARRECADÇÃO, COBRANÇA ADMINISTRATIVA, FISCALIZAÇÃO (EXTENSIVA E INTENSIVA), CONTENCIOSO FISCAL, TRIBUTAÇÃO E PRESTAÇÃO DE SERVIÇOS PARA O CONTRIBUINTE/CIDADÃO, BEM COMO QUALQUER CAPACITAÇÃO VINCULADA A TAIS MÓDULOS DE SISTEMAS. DESENVOLVIMENTO E IMPLEMENTAÇÃO DE SOLUÇÕES PARA UTILIZAÇÃO EFICAZ DA BASE DE DADOS DISPONÍVEL NA SEF/MG, GERANDO INFORMAÇÕES PARA O PLANEJAMENTO E PARA O CONTROLE FISCAL.

FINALIDADE: APERFEIÇOAR OS PROCESSOS DE ARRECADÇÃO E COBRANÇA ADMINISTRATIVA, FISCALIZAÇÃO (EXTENSIVA E INTENSIVA), CONTENCIOSO FISCAL, TRIBUTAÇÃO, CAPACIDADE OPERACIONAL DO NÚCLEO DE ANÁLISE E PESQUISA (NAP), DO LABORATÓRIO DE AUDITORIA DIGITAL (LAUD) E O ATENDIMENTO AO PÚBLICO.

Regiões	Físico			Financeiro		
	Programado PPAG	Executado Jan/Dez	%	Programado PPAG	Executado Jan/Dez	%
Central	1	0	0,00	1.523,00	0,00	0,00
Total	1	0	0,00	1.523,00	0,00	0,00

AÇÃO : 1012 - GESTÃO FAZENDÁRIA: MELHORIA DA INFRAESTRUTURA FAZENDÁRIA

Produto : UNIDADE AMPLIADA/REFORMADA

Unidade de Medida : UNIDADE

DETALHAMENTO DO PRODUTO: PROVER AS UNIDADES DA SEF COM INFRAESTRUTURA FÍSICA E OPERACIONAL ADEQUADA AO SEU FUNCIONAMENTO.

FINALIDADE: PROVER AS UNIDADES DA SEF COM INFRAESTRUTURA FÍSICA E OPERACIONAL ADEQUADA AO DESENVOLVIMENTO DE SUAS ATRIBUIÇÕES.

Regiões	Físico			Financeiro		
	Programado PPAG	Executado Jan/Dez	%	Programado PPAG	Executado Jan/Dez	%
Central	1	0	0,00	1.523,00	0,00	0,00
Total	1	0	0,00	1.523,00	0,00	0,00

AÇÃO : 1014 - GESTÃO FAZENDÁRIA: AQUISIÇÕES

Produto : TECNOLOGIA INOVADA E AMPLIADA

Unidade de Medida : UNIDADE

DETALHAMENTO DO PRODUTO: MANUTENÇÃO E ATUALIZAÇÃO DO PARQUE TECNOLÓGICO E SEGURANÇA DA REDE.

FINALIDADE: FORTALECER A GESTÃO EM TECNOLOGIA DA INFORMAÇÃO PARA ACOMPANHAR AS MUDANÇAS DE CENÁRIO E ATENDER ÀS NECESSIDADES DE MODERNIZAÇÃO DOS PROCESSOS DESENVOLVIDOS PELA SEF.

Regiões	Físico			Financeiro		
	Programado PPAG	Executado Jan/Dez	%	Programado PPAG	Executado Jan/Dez	%
Central	1	0	0,00	1.523,00	0,00	0,00
Total	1	0	0,00	1.523,00	0,00	0,00

RELATÓRIO INSTITUCIONAL DE MONITORAMENTO
DEMONSTRATIVO DE EXECUÇÃO FÍSICA E FINANCEIRA - JAN A DEZ
PROGRAMAS ASSOCIADOS
REDE DE GOVERNO INTEGRADO, EFICIENTE E EFICAZ

AÇÃO : 1019 - ADMINISTRAÇÃO FINANCEIRA E CONTÁBIL DOS GASTOS PÚBLICOS

Produto : MÓDULO DE SISTEMA DESENVOLVIDO/ATUALIZADO

Unidade de Medida : MÓDULO DE SISTEMA

DETALHAMENTO DO PRODUTO: DESENVOLVER FERRAMENTA TECNOLÓGICA PARA ARMAZENAMENTO E EXTRAÇÃO DE INFORMAÇÕES RELACIONADAS À GESTÃO FINANCEIRA E CONTÁBIL SOB A RESPONSABILIDADE DA STE E PROMOVER AS CAPACITAÇÕES VINCULADAS A ESTA FERRAMENTA. DESENVOLVIMENTO E IMPLANTAÇÃO DE FERRAMENTA TECNOLÓGICA QUE PERMITA A CONSOLIDAÇÃO DE INFORMAÇÕES SOBRE AS EMPRESAS PÚBLICAS E SOCIEDADES DE ECONOMIA MISTA, CONTROLADAS PELO ESTADO, BEM COMO A INTERFACE ENTRE OS AGENTES DE GOVERNANÇA E O MONITORAMENTO DO DESEMPENHO ECONÔMICO-FINANCEIRO DAS ENTIDADES COM O OBJETIVO DE FOMENTAR AS PRÁTICAS DE GOVERNANÇA CORPORATIVA E SUBSIDIAR O PROCESSO DECISÓRIO ENVOLVENDO O ACIONISTA CONTROLADOR. ESTRUTURAÇÃO DA PLATAFORMA DE GESTÃO E ANÁLISE DE INVESTIMENTOS POR MEIO DE APARATO TECNOLÓGICO E QUALIFICAÇÃO DOS OPERADORES.

FINALIDADE: FORTALECER A AÇÃO GOVERNAMENTAL A PARTIR DE UM AMBIENTE INOVADOR E ADEQUADO AO BOM DESENVOLVIMENTO DE NEGÓCIOS À PRESTAÇÃO DOS SERVIÇOS À SOCIEDADE, QUALIFICANDO A GESTÃO FINANCEIRA E CONTÁBIL E PROMOENDO A TRANSPARÊNCIA DAS AÇÕES GOVERNAMENTAIS NO ÂMBITO DA SUBSECRETARIA DO TESOUREO ESTADUAL - STE.

Regiões	Físico			Financeiro		
	Programado PPAG	Executado Jan/Dez	%	Programado PPAG	Executado Jan/Dez	%
Central	1	0	0,00	1.523,00	0,00	0,00
Total	1	0	0,00	1.523,00	0,00	0,00

AÇÃO : 1021 - GESTÃO DA DÍVIDA PÚBLICA E DOS PASSIVOS CONTINGENTES

Produto : MÓDULO DE SISTEMA DESENVOLVIDO/ATUALIZADO

Unidade de Medida : MÓDULO DE SISTEMA

DETALHAMENTO DO PRODUTO: SEGUNDA ETAPA DE DESENVOLVIMENTO E APERFEIÇOAMENTO DO SISTEMA DE CONTROLE DE OPERAÇÕES DE CRÉDITO – SICOP, INTEGRADO AO SIAFI, PERMITINDO, ALÉM DO CONTROLE FORMAL E EM TEMPO REAL DA DÍVIDA FUNDADA E DA EXECUÇÃO ORÇAMENTARIA E FINANCEIRA DOS CONTRATOS DA DÍVIDA COM LANÇAMENTO AUTOMÁTICO NA CONTABILIDADE E EMISSÃO DE RELATÓRIOS GERENCIAIS, O APERFEIÇOAMENTO DO MONITORAMENTO DOS PROJETOS E AÇÕES DO GOVERNO FINANCIADOS POR OPERAÇÃO DE CRÉDITO, INCLUSIVE NO TOCANTE A APLICAÇÃO DE RECURSOS E PRESTAÇÃO DE CONTAS. DESENVOLVIMENTO SISTEMA INFORMATIZADO PARA MONITORAMENTO DOS RISCOS FISCAIS DECORRENTES DA GESTÃO DOS PASSIVOS CONTINGENTES IDENTIFICADOS PELO ESTADO, BASEADO EM METODOLOGIA CONTEMPLADA NO ESCOPO DA AÇÃO.

FINALIDADE: APERFEIÇOAR A FERRAMENTA DE GESTÃO DA DÍVIDA PÚBLICA FUNDADA ESTADUAL (SICOP), AMPLIANDO SUAS FUNCIONALIDADES, DE FORMA A POSSIBILITAR UM CONTROLE MAIS EFICIENTE DO PROCESSO DE FINANCIAMENTO DE PROJETOS E AÇÕES DO GOVERNO. GERIR OS PASSIVOS CONTINGENTES NO ÂMBITO DA GOVERNANÇA CORPORATIVA DO ESTADO, POR MEIO DA AMPLIAÇÃO DO CONCEITO E DEFINIÇÃO DE METODOLOGIA PARA IDENTIFICAÇÃO, CLASSIFICAÇÃO, MONITORAMENTO E TRATAMENTO DOS EVENTOS.

Regiões	Físico			Financeiro		
	Programado PPAG	Executado Jan/Dez	%	Programado PPAG	Executado Jan/Dez	%
Central	1	0	0,00	1.523,00	0,00	0,00
Total	1	0	0,00	1.523,00	0,00	0,00

PROGRAMA : 142 - PROGRAMA DOS DIREITOS DO CIDADÃO

UNIDADE RESPONSÁVEL : 1651 - SECRETARIA DE ESTADO DE DIREITOS HUMANOS, PARTICIPAÇÃO SOCIAL E CIDADANIA

OBJETIVO: CONTRIBUIR PARA O APERFEIÇOAMENTO DA PRESTAÇÃO DOS SERVIÇOS PÚBLICOS NO ÂMBITO DA ADMINISTRAÇÃO PÚBLICA ESTADUAL POR MEIO DA OPERACIONALIZAÇÃO DE UM CANAL INSTITUCIONALIZADO DE PARTICIPAÇÃO POPULAR NO ACOMPANHAMENTO DA PRESTAÇÃO DE SERVIÇOS DISPONIBILIZADOS PELO ESTADO AO CIDADÃO.

PÚBLICO ALVO: SOCIEDADE CIVIL E AGENTES GOVERNAMENTAIS

Regiões	Financeiro		
	Programado PPAG	Executado Jan/Dez	%
Alto Paranaíba	34.540,00	21.937,34	63,51
Central	344.488,00	450.627,91	130,81
Centro Oeste	55.971,00	31.381,28	56,07
Estadual	0,00	30.591,96	-
Jequitinhonha / Mucuri	49.592,00	37.079,00	74,77
Mata	112.212,00	70.640,98	62,95
Noroeste de Minas	17.820,00	12.561,12	70,49
Norte de Minas	82.026,00	35.674,68	43,49
Rio Doce	84.614,00	52.936,52	62,56
Sul de Minas	128.842,00	80.944,27	62,82
Triângulo	75.684,00	44.470,07	58,76
Total	985.789,00	868.845,13	88,14

RELATÓRIO INSTITUCIONAL DE MONITORAMENTO
DEMONSTRATIVO DE EXECUÇÃO FÍSICA E FINANCEIRA - JAN A DEZ
PROGRAMAS ASSOCIADOS
REDE DE GOVERNO INTEGRADO, EFICIENTE E EFICAZ

AÇÕES DO PROGRAMA POR UNIDADE ORÇAMENTÁRIA

1101 - OUVIDORIA-GERAL DO ESTADO DE MINAS GERAIS

AÇÃO : 4251 - GESTÃO PARA GARANTIA DOS DIREITOS DO CIDADÃO

Produto : DEMANDA DA SOCIEDADE ATENDIDA

Unidade de Medida : DEMANDA

DETALHAMENTO DO PRODUTO: ATENDIMENTO DE MANIFESTAÇÕES DO CIDADÃO RELATIVAS A DENÚNCIAS, RECLAMAÇÕES, SUGESTÕES, CRÍTICAS, INFORMAÇÕES E ELOGIOS, COM ACOMPANHAMENTO E RESPOSTA ATÉ AO FINAL, COM SIGILO, TRANSPARÊNCIA E RESPEITO A CIDADANIA.

FINALIDADE: EXAMINAR MANIFESTAÇÕES REFERENTES A PROCEDIMENTOS E AÇÕES DE AGENTES, ÓRGÃOS E ENTIDADES DA ADMINISTRAÇÃO PÚBLICA DIRETA E INDIRETA DO PODER EXECUTIVO ESTADUAL, BEM COMO DE CONCESSIONÁRIO E PERMISSONÁRIO DE SERVIÇO PÚBLICO ESTADUAL, CONTRIBUINDO PARA MELHORIA DA PRESTAÇÃO DE SERVIÇOS PÚBLICOS.

Regiões	Físico			Financeiro		
	Programado PPAG	Executado Jan/Dez	%	Programado PPAG	Executado Jan/Dez	%
Alto Paranaíba	1.043	582	55,80	34.540,00	21.937,34	63,51
Central	10.605	12.221	115,24	344.488,00	450.627,91	130,81
Centro Oeste	1.693	866	51,15	55.971,00	31.381,28	56,07
Estadual	0	756	-	0,00	30.591,96	-
Jequitinhonha / Mucuri	1.500	1.016	67,73	49.592,00	37.079,00	74,77
Mata	3.394	1.953	57,54	112.212,00	70.640,98	62,95
Noroeste de Minas	539	331	61,41	17.820,00	12.561,12	70,49
Norte de Minas	2.481	1.017	40,99	82.026,00	35.674,68	43,49
Rio Doce	2.559	1.481	57,87	84.614,00	52.936,52	62,56
Sul de Minas	3.897	2.126	54,55	128.842,00	80.944,27	62,82
Triângulo	2.289	1.228	53,65	75.684,00	44.470,07	58,76
Total	30.000	23.577	78,59	985.789,00	868.845,13	88,14

PROGRAMA : 147 - GESTÃO FISCAL, CONTÁBIL E FINANCEIRA DO ESTADO.

UNIDADE RESPONSÁVEL : 1191 - SECRETARIA DE ESTADO DE FAZENDA

OBJETIVO: BUSCAR INCREMENTOS RELACIONADOS À GESTÃO FISCAL, CONTÁBIL E FINANCEIRA DO ESTADO E APRIMORAR A QUALIDADE DA ARRECADAÇÃO, PROMOVENDO UMA POLÍTICA TRIBUTÁRIA EQUITATIVA E ASSEGUANDO OS RECURSOS NECESSÁRIOS AO EQUILÍBRIO FISCAL. AUMENTAR O NÍVEL DE SATISFAÇÃO DO USUÁRIO, POR MEIO DA SIMPLIFICAÇÃO DAS RELAÇÕES ENTRE A SECRETARIA DE ESTADO DE FAZENDA E A SOCIEDADE. AUMENTAR A CAPACIDADE DE INOVAÇÃO, PRODUTIVIDADE E QUALIDADE DOS SERVIÇOS PRESTADOS PELO GOVERNO, GARANTINDO QUE OS AVANÇOS NA GESTÃO GEREM MAIS E MELHORES RESULTADOS AOS USUÁRIOS FINAIS.

PÚBLICO ALVO: CIDADÃOS, CONTRIBUINTES, SERVIDORES, ÓRGÃOS DA ADMINISTRAÇÃO PÚBLICA.

Regiões	Financeiro		
	Programado PPAG	Executado Jan/Dez	%
Alto Paranaíba	0,00	5.500,00	-
Central	44.127.462,00	58.916.683,83	133,51
Centro Oeste	0,00	81.000,00	-
Jequitinhonha / Mucuri	0,00	5.000,00	-
Mata	0,00	37.500,00	-
Noroeste de Minas	0,00	1.500,00	-
Norte de Minas	0,00	5.500,00	-
Rio Doce	0,00	25.500,00	-
Sul de Minas	0,00	57.500,00	-
Triângulo	0,00	14.000,00	-
Total	44.127.462,00	59.149.683,83	134,04

AÇÕES DO PROGRAMA POR UNIDADE ORÇAMENTÁRIA

1191 - SECRETARIA DE ESTADO DE FAZENDA

AÇÃO : 1089 - TECNOLOGIA DA INFORMAÇÃO - EXCELÊNCIA DA GESTÃO FISCAL.

Produto : MÓDULO DE SISTEMA DESENVOLVIDO/ATUALIZADO

Unidade de Medida : MÓDULO DE SISTEMA

DETALHAMENTO DO PRODUTO: A AÇÃO PREVÊ DESENVOLVIMENTO DE MÓDULOS DE SISTEMAS (CONSIDERANDO O MÓDULO DE SISTEMA DESENVOLVIDO APÓS SUA HOMOLOGAÇÃO). HÁ PREVISÃO DE AJUSTES, MANUTENÇÕES E NOVAS APLICAÇÕES, BEM COMO AQUISIÇÃO DE EQUIPAMENTOS, LICENÇAS E SERVIÇOS GARANTINDO A DISPONIBILIDADE DOS SISTEMAS.

FINALIDADE: APRIMORAR A GESTÃO FAZENDÁRIA UTILIZANDO FERRAMENTAS DA INFORMÁTICA, INOVANDO FORMAS DE TRABALHO E DE RELACIONAMENTO COM A SOCIEDADE. .

Regiões	Físico			Financeiro		
	Programado PPAG	Executado Jan/Dez	%	Programado PPAG	Executado Jan/Dez	%
Central	5	4	80,00	32.384.653,00	40.582.587,72	125,31
Total	5	4	80,00	32.384.653,00	40.582.587,72	125,31

RELATÓRIO INSTITUCIONAL DE MONITORAMENTO
DEMONSTRATIVO DE EXECUÇÃO FÍSICA E FINANCEIRA - JAN A DEZ
PROGRAMAS ASSOCIADOS
REDE DE GOVERNO INTEGRADO, EFICIENTE E EFICAZ

AÇÃO : 1096 - FORMAÇÃO PROFISSIONAL DO SERVIDOR FAZENDÁRIO - APRENDER PARA FAZER MELHOR

Produto : SERVIDOR TREINADO/CAPACITADO **Unidade de Medida : SERVIDOR**

DETALHAMENTO DO PRODUTO: CAPACITAÇÃO DE SERVIDORES DA FAZENDA POR MEIO DE OFERTA DE CURSOS, PALESTRAS E SEMINÁRIOS, SOB A COORDENAÇÃO DA SUPERINTENDÊNCIA DE RECURSOS HUMANOS DA FAZENDA.

FINALIDADE: CAPACITAR E DESENVOLVER O SERVIDOR POR MEIO DE CURSOS DE EDUCAÇÃO BÁSICA, PROFISSIONAL E SUPERIOR, QUE CONTRIBUAM PARA A MELHORIA DA QUALIDADE E DA EFICIÊNCIA DOS SERVIÇOS E DO AUMENTO DA PRODUTIVIDADE ORGANIZACIONAL.

Regiões	Físico			Financeiro		
	Programado PPAG	Executado Jan/Dez	%	Programado PPAG	Executado Jan/Dez	%
Central	452	96	21,24	48.950,00	31.892,22	65,15
Total	452	96	21,24	48.950,00	31.892,22	65,15

Ação : 4516 - DESENVOLVIMENTO DAS AÇÕES RELATIVAS AO TESOUREO ESTADUAL

Ação com meta física não cumulativa

Produto : SERVIÇO DE GESTÃO FINANCEIRA DO ESTADO REALIZADO **Unidade de Medida : SERVIÇO**

DETALHAMENTO DO PRODUTO: MANUTENÇÃO DA ESTRUTURA OPERACIONAL DE UNIDADES DA SUBSECRETARIA DO TESOUREO ESTADUAL.

FINALIDADE: PROPORCIONAR ÀS UNIDADES DA SUBSECRETARIA DO TESOUREO ESTADUAL CONDIÇÕES PARA ADMINISTRAR AS ATIVIDADES RELACIONADAS COM A ADMINISTRAÇÃO FINANCEIRA, CONTÁBIL, GESTÃO DE ATIVOS E GOVERNANÇA CORPORATIVA.

Regiões	Físico			Financeiro		
	Programado PPAG	Executado Jan/Dez	%	Programado PPAG	Executado Jan/Dez	%
Central	1	1	100,00	30.465,00	914.967,69	3.003,34
Total	1	1	100,00	30.465,00	914.967,69	3.003,34

Ação : 4519 - GESTÃO DE ATIVOS E HAVERES DO ESTADO DE MINAS GERAIS

Ação com meta física não cumulativa

Produto : SERVIÇO DE GESTÃO FINANCEIRA DO ESTADO REALIZADO **Unidade de Medida : SERVIÇO**

DETALHAMENTO DO PRODUTO: PAGAMENTOS DE DESPESAS RELATIVAS À GESTÃO DE DIREITOS E OBRIGAÇÕES DOS BANCOS EXTINTOS, BEM COMO DE BENS MÓVEIS E IMÓVEIS.

FINALIDADE: ATENDER ÀS DESPESAS DE GERENCIAMENTO DE ATIVOS E HAVERES DO ESTADO.

Regiões	Físico			Financeiro		
	Programado PPAG	Executado Jan/Dez	%	Programado PPAG	Executado Jan/Dez	%
Central	1	1	100,00	639.747,00	2.695.464,70	421,33
Total	1	1	100,00	639.747,00	2.695.464,70	421,33

Ação : 4529 - DESENVOLVIMENTO E MANUTENÇÃO DO SISTEMA DE EXECUÇÃO ORÇAMENTÁRIA, FINANCEIRA, PATRIMONIAL E CONTÁBIL DO ESTADO DE MINAS GERAIS

Ação com meta física não cumulativa

Produto : SERVIÇO DE GESTÃO DE TECNOLOGIA DE INFORMAÇÃO E TELECOMUNICAÇÃO REALIZADO **Unidade de Medida : SERVIÇO**

DETALHAMENTO DO PRODUTO: SERVIÇOS DE DESENVOLVIMENTO DE NOVO MÓDULO DE EXECUÇÃO ORÇAMENTÁRIA, FINANCEIRA E CONTÁBIL DO ESTADO DE MINAS GERAIS E MANUTENÇÃO DO SIAFI-MG, REFERENTES À SUA OPERACIONALIZAÇÃO E SEGURANÇA.

FINALIDADE: PERMITIR A OTIMIZAÇÃO DA GESTÃO ORÇAMENTÁRIA, FINANCEIRA, CONTÁBIL E PATRIMONIAL DO ESTADO ATRAVÉS DO PROCESSAMENTO ELETRÔNICO DAS ATIVIDADES RELATIVAS À EXECUÇÃO ORÇAMENTÁRIA, FINANCEIRA E PATRIMONIAL DAS RECEITAS E DESPESAS PÚBLICAS COM APROPRIAÇÕES CONTÁBEIS GERADAS AUTOMATICAMENTE.

Regiões	Físico			Financeiro		
	Programado PPAG	Executado Jan/Dez	%	Programado PPAG	Executado Jan/Dez	%
Central	1	1	100,00	10.715.647,00	14.178.815,62	132,32
Total	1	1	100,00	10.715.647,00	14.178.815,62	132,32

RELATÓRIO INSTITUCIONAL DE MONITORAMENTO
DEMONSTRATIVO DE EXECUÇÃO FÍSICA E FINANCEIRA - JAN A DEZ
PROGRAMAS ASSOCIADOS
REDE DE GOVERNO INTEGRADO, EFICIENTE E EFICAZ

1301 - SECRETARIA DE ESTADO DE TRANSPORTES E OBRAS PÚBLICAS

AÇÃO : 1177 - AMPLIAÇÃO E REFORMA DAS UNIDADES FISCAIS

Produto : UNIDADE AMPLIADA/REFORMADA **Unidade de Medida : UNIDADE**

DETALHAMENTO DO PRODUTO: PROVER AS UNIDADES DA SECRETARIA DE ESTADO DA FAZENDA COM A INFRA-ESTRUTURA FÍSICA ADEQUADA AO SEU FUNCIONAMENTO.

FINALIDADE: PADRONIZAR E PROVER AS UNIDADES ADMINISTRATIVAS DA SECRETARIA DE ESTADO DA FAZENDA DE INFRAESTRUTURA FÍSICA E OPERACIONAL ADEQUADA À ARRECADAÇÃO, FISCALIZAÇÃO E ADMINISTRAÇÃO TRIBUTÁRIA.

Regiões	Físico			Financeiro		
	Programado PPAG	Executado Jan/Dez	%	Programado PPAG	Executado Jan/Dez	%
Central	1	0	0,00	1.000,00	0,00	0,00
Total	1	0	0,00	1.000,00	0,00	0,00

4571 - FUNDO ESTADUAL PARA A CIDADANIA FISCAL MINEIRA

AÇÃO : 1102 - MINAS LEGAL

Produto : SRE COM PROJETO DE EDUCAÇÃO FISCAL IMPLANTADO **Unidade de Medida : UNIDADE**

DETALHAMENTO DO PRODUTO: O PRODUTO SERÁ CONSIDERADO COMO CUMPRIDO QUANDO A SUPERINTENDÊNCIA REGIONAL DE ENSINO TIVER UM NÚMERO MÍNIMO DE PROFESSORES CAPACITADOS (A SER DEFINIDO COM A SECRETARIA DE ESTADO DE EDUCAÇÃO), KITS DE EDUCAÇÃO FISCAL DISTRIBUÍDOS E PELO MENOS UM PROJETO DE EDUCAÇÃO FISCAL IMPLANTADO NO ÂMBITO DA SRE.

FINALIDADE: FAVORECER A COMPREENSÃO DA FUNÇÃO SOCIOECONÔMICA DO TRIBUTO E A PARTICIPAÇÃO DA SOCIEDADE NA GERAÇÃO E APLICAÇÃO DO DINHEIRO PÚBLICO. FATORES IMPORTANTES NA CONVERSÃO DOS TRIBUTOS EM OBRAS E SERVIÇOS QUE DEVEM OCORRER SOB O OLHAR VIGILANTE DOS CIDADÃOS E COM BASE EM ADMINISTRAÇÃO EFETIVA E TRANSPARENTE.

Regiões	Físico			Financeiro		
	Programado PPAG	Executado Jan/Dez	%	Programado PPAG	Executado Jan/Dez	%
Alto Paranaíba	0	0	-	0,00	5.500,00	-
Central	1	1	100,00	307.000,00	512.955,88	167,09
Centro Oeste	0	0	-	0,00	81.000,00	-
Jequitinhonha / Mucuri	0	0	-	0,00	5.000,00	-
Mata	0	0	-	0,00	37.500,00	-
Noroeste de Minas	0	0	-	0,00	1.500,00	-
Norte de Minas	0	0	-	0,00	5.500,00	-
Rio Doce	0	0	-	0,00	25.500,00	-
Sul de Minas	0	0	-	0,00	57.500,00	-
Triângulo	0	0	-	0,00	14.000,00	-
Total	1	1	100,00	307.000,00	745.955,88	242,98

PROGRAMA : 148 - CORREÇÃO ADMINISTRATIVA

UNIDADE RESPONSÁVEL : 1521 - CONTROLADORIA-GERAL DO ESTADO

OBJETIVO: - APRIMORAR A EXECUÇÃO DA ATIVIDADE DE APURAÇÃO DE ILÍCITOS ADMINISTRATIVOS. - APERFEIÇOAR E FORTALECER OS MECANISMOS DE CONTROLE INTERNO, ESPECIALMENTE NO QUE SE REFERE AO CONTROLE DISCIPLINAR. - PREVENIR A OCORRÊNCIA DE ILÍCITOS ADMINISTRATIVOS E DISSEMINAR A CULTURA DA LICITUDE NO ESTADO.

PÚBLICO ALVO: ÓRGÃOS E ENTIDADES DO PODER EXECUTIVO ESTADUAL

Regiões	Financeiro		
	Programado PPAG	Executado Jan/Dez	%
Central	99.815,00	280.193,86	280,71
Total	99.815,00	280.193,86	280,71

RELATÓRIO INSTITUCIONAL DE MONITORAMENTO
DEMONSTRATIVO DE EXECUÇÃO FÍSICA E FINANCEIRA - JAN A DEZ
PROGRAMAS ASSOCIADOS
REDE DE GOVERNO INTEGRADO, EFICIENTE E EFICAZ

AÇÕES DO PROGRAMA POR UNIDADE ORÇAMENTÁRIA

1521 - CONTROLADORIA-GERAL DO ESTADO

AÇÃO : 4304 - PREVENÇÃO DE ILÍCITOS ADMINISTRATIVOS E APERFEIÇOAMENTO DA ATIVIDADE CORREICIONAL

Produto : INSTRUMENTO REALIZADO **Unidade de Medida : UNIDADE**

DETALHAMENTO DO PRODUTO: OS INSTRUMENTOS CONSISTIRÃO NA REALIZAÇÃO DE AÇÕES DE PREVENÇÃO DA OCORRÊNCIA DE ILÍCITOS E APERFEIÇOAMENTO DA ATIVIDADE CORREICIONAL, POR MEIO DE PALESTRAS, CAPACITAÇÕES, SEMINÁRIOS, CONGRESSOS, REUNIÕES DE TRABALHOS, CARTILHAS, MANUAIS, FOLDERS, ENTRE OUTROS.

FINALIDADE: PREVENIR A PRÁTICA DE ILÍCITOS ADMINISTRATIVOS NO ESTADO DE MINAS GERAIS, OBJETIVANDO A CONSCIENTIZAÇÃO DOS SERVIDORES, REDUÇÃO DOS PROCEDIMENTOS ADMINISTRATIVO-DISCIPLINARES E MAIOR EFICIÊNCIA NA PRESTAÇÃO DOS SERVIÇOS PÚBLICOS. APERFEIÇOAR AS ATIVIDADES DE CORREIÇÃO NO ESTADO, OBJETIVANDO APRIMORAR A EXECUÇÃO DOS PROCEDIMENTOS ADMINISTRATIVO-DISCIPLINARES NOS ÓRGÃOS E ENTIDADES DA ADMINISTRAÇÃO PÚBLICA.

Regiões	Físico			Financeiro		
	Programado PPAG	Executado Jan/Dez	%	Programado PPAG	Executado Jan/Dez	%
Central	10	14	140,00	99.815,00	280.193,86	280,71
Total	10	14	140,00	99.815,00	280.193,86	280,71

PROGRAMA : 155 - INOVAÇÃO PARA A CIDADANIA

UNIDADE RESPONSÁVEL : 1651 - SECRETARIA DE ESTADO DE DIREITOS HUMANOS, PARTICIPAÇÃO SOCIAL E CIDADANIA

OBJETIVO: PROMOVER, APERFEIÇOAR E INOVAR FORMAS DE PARTICIPAÇÃO PRÉVIA E ATIVA DOS CIDADÃOS NA GESTÃO PÚBLICA.

PÚBLICO ALVO: CIDADÃOS USUÁRIOS DOS SERVIÇOS PÚBLICOS, AGENTES GOVERNAMENTAIS E SOCIEDADE CIVIL ORGANIZADA DE MINAS GERAIS.

Regiões	Financeiro		
	Programado PPAG	Executado Jan/Dez	%
Alto Paranaíba	2.584,00	0,00	0,00
Central	81.156,00	38.667,96	47,65
Centro Oeste	9.544,00	405,00	4,24
Jequitinhonha / Mucuri	8.456,00	502,50	5,94
Mata	21.670,00	0,00	0,00
Noroeste de Minas	1.675,00	1.031,70	61,59
Norte de Minas	15.839,00	0,00	0,00
Rio Doce	16.331,00	1.400,29	8,57
Sul de Minas	24.877,00	1.189,00	4,78
Triângulo	14.614,00	3.174,10	21,72
Total	196.746,00	46.370,55	23,57

AÇÕES DO PROGRAMA POR UNIDADE ORÇAMENTÁRIA

1101 - OUVIDORIA-GERAL DO ESTADO DE MINAS GERAIS

AÇÃO : 1026 - FORMAÇÃO OU REQUALIFICAÇÃO DE OUVIDORIAS PÚBLICAS MUNICIPAIS

Produto : TERMO DE PARCERIA CELEBRADO **Unidade de Medida : UNIDADE**

DETALHAMENTO DO PRODUTO: O APOIO TÉCNICO-JURÍDICO AOS MUNICÍPIOS MINEIROS ABAIXO DE 70 MIL HABITANTES, QUE NÃO APRESENTEM OUVIDORIAS MUNICIPAIS PÚBLICAS OU QUE PRECISEM APRIMORAR AS EXISTENTES, BEM COMO A INSTALAÇÃO DE UM SISTEMA DE OUVIDORIAS MUNICIPAIS – SOM, DESENVOLVIDO E FORNECIDO PELA OGE/MG.

FINALIDADE: FOMENTAR JUNTO AOS MUNICÍPIOS MINEIROS A CONSTITUIÇÃO E/OU A REQUALIFICAÇÃO DE OUVIDORIAS MUNICIPAIS PÚBLICAS, FORTALECENDO ASSIM A REDE DE OUVIDORIAS MUNICIPAIS PÚBLICAS DE MINAS GERAIS.

Regiões	Físico			Financeiro		
	Programado PPAG	Executado Jan/Dez	%	Programado PPAG	Executado Jan/Dez	%
Central	2	0	0,00	11.154,00	0,00	0,00
Mata	1	0	0,00	2.537,00	0,00	0,00
Noroeste de Minas	1	0	0,00	341,00	0,00	0,00
Norte de Minas	1	0	0,00	1.853,00	0,00	0,00
Rio Doce	1	0	0,00	1.912,00	0,00	0,00
Sul de Minas	1	0	0,00	2.912,00	0,00	0,00
Triângulo	1	0	0,00	1.711,00	0,00	0,00
Total	8	0	0,00	22.420,00	0,00	0,00

RELATÓRIO INSTITUCIONAL DE MONITORAMENTO
DEMONSTRATIVO DE EXECUÇÃO FÍSICA E FINANCEIRA - JAN A DEZ
PROGRAMAS ASSOCIADOS
REDE DE GOVERNO INTEGRADO, EFICIENTE E EFICAZ

AÇÃO : 1057 - IDENTIFICAÇÃO E DISSEMINAÇÃO DE BOAS PRÁTICAS

Produto : MATERIAL DE DIVULGAÇÃO PRODUZIDO **Unidade de Medida : UNIDADE**

DETALHAMENTO DO PRODUTO: A "GALERIA DE BOAS PRÁTICAS" IRÁ DOCUMENTAR EM VÍDEOS A IMPLEMENTAÇÃO DAS SOLUÇÕES DE APRIMORAMENTO DA QUALIDADE DO SERVIÇO PÚBLICO, DISPONIBILIZANDO-OS POR MEIO DE CANAL NO YOUTUBE. NOS "OBJETOS DE APRENDIZAGEM" SERÃO PRODUZIDOS CONTEÚDOS MULTIMÍDIA DE ACORDO COM O PERFIL DO PÚBLICO ALVO DA INFORMAÇÃO, DISPONIBILIZADOS EM HOTSITE DA OGE.

FINALIDADE: PRODUZIR E DISSEMINAR CONHECIMENTO SOBRE QUESTÕES AFETAS À CIDADANIA, EMBASADO NA EXPERTISE DA OGE, DIVULGANDO BOAS PRÁTICAS IDENTIFICADAS OU DESENVOLVIDAS PELA OGE, EM OUVIDORIA PÚBLICA E NAS ÁREAS TEMÁTICAS DE ATUAÇÃO DAS OUVIDORIAS ESPECIALIZADAS, A SABER: EDUCACIONAL, AMBIENTAL, FAZENDA, PATRIMÔNIO E LICITAÇÕES PÚBLICAS, POLÍCIA, SAÚDE E SISTEMA PENITENCIÁRIO.

Regiões	Físico			Financeiro		
	Programado PPAG	Executado Jan/Dez	%	Programado PPAG	Executado Jan/Dez	%
Alto Paranaíba	0	0	-	1.509,00	0,00	0,00
Central	4	0	0,00	14.316,00	7.905,84	55,22
Centro Oeste	1	0	0,00	2.442,00	0,00	0,00
Jequitinhonha / Mucuri	1	0	0,00	2.163,00	0,00	0,00
Mata	1	0	0,00	4.894,00	0,00	0,00
Noroeste de Minas	0	0	-	779,00	0,00	0,00
Norte de Minas	1	0	0,00	3.577,00	0,00	0,00
Rio Doce	1	0	0,00	3.682,00	0,00	0,00
Sul de Minas	2	0	0,00	5.615,00	0,00	0,00
Triângulo	1	0	0,00	3.298,00	0,00	0,00
Total	12	0	0,00	42.275,00	7.905,84	18,70

AÇÃO : 1060 - REGIONALIZAÇÃO E MOBILIZAÇÃO CIDADÃ

Produto : EVENTO REALIZADO **Unidade de Medida : EVENTO**

DETALHAMENTO DO PRODUTO: EVENTOS REALIZADOS, PREVIAMENTE DIVULGADOS EM MEIOS ADEQUADOS AO SEU PÚBLICO ALVO E AMPLAMENTE DOCUMENTADOS. UTILIZAR SISTEMA DE VIDEOCONFERÊNCIA PARA DISSEMINAR E MULTIPLICAR AS CAPACIDADES RELATIVAS À CIDADANIA JUNTO À SOCIEDADE E AGENTES GOVERNAMENTAIS.

FINALIDADE: DISSEMINAÇÃO DE FORMAS DE PARTICIPAÇÃO DO CIDADÃO POR MEIO DA DIVERSIFICAÇÃO DO ACESSO E DIVULGAÇÃO DA OGE, PROMOVENDO TRANSPARÊNCIA, ACESSIBILIDADE E QUALIDADE DA GESTÃO, DE FORMA A MOBILIZAR E CORRESPONSABILIZAR ESTADO E SOCIEDADE NA CONSTRUÇÃO DE POLÍTICAS PÚBLICAS ASSERTIVAS E NA PROMOÇÃO DA CIDADANIA.

Regiões	Físico			Financeiro		
	Programado PPAG	Executado Jan/Dez	%	Programado PPAG	Executado Jan/Dez	%
Central	5	7	140,00	38.596,00	26.660,00	69,07
Centro Oeste	1	0	0,00	5.360,00	0,00	0,00
Jequitinhonha / Mucuri	1	0	0,00	4.749,00	0,00	0,00
Mata	1	0	0,00	10.747,00	0,00	0,00
Norte de Minas	1	0	0,00	7.856,00	0,00	0,00
Rio Doce	1	0	0,00	8.104,00	0,00	0,00
Sul de Minas	2	1	50,00	12.340,00	0,00	0,00
Triângulo	1	0	0,00	7.249,00	0,00	0,00
Total	13	8	61,54	95.001,00	26.660,00	28,06

AÇÃO : 1061 - CIDADANIA PRÓ-ATIVA

Produto : RELATÓRIO EMITIDO **Unidade de Medida : RELATÓRIO**

DETALHAMENTO DO PRODUTO: PARA CADA VISITA REALIZADA SERÁ PRODUZIDO UM RELATÓRIO PELA OUVIDORIA ESPECIALIZADA SOBRE A PRESTAÇÃO DE SERVIÇOS RELATIVOS À SUA ÁREA TEMÁTICA E RECOMENDAÇÕES DE APERFEIÇOAMENTO DOS SERVIÇOS PÚBLICOS AVALIADOS QUE SERÃO ENCAMINHADOS AO DIRIGENTE MÁXIMO DO SISTEMA OPERACIONAL.

FINALIDADE: PRODUZIR, DOCUMENTAR E COMPARTILHAR INFORMAÇÕES CONSOLIDADAS E QUALIFICADAS SOBRE A PERCEPÇÃO DO CIDADÃO PARA ORIENTAR E SUBSIDIAR A TOMADA DE DECISÃO E DAR SUPORTE A AÇÕES DE ARTICULAÇÃO DOS ÓRGÃOS GOVERNAMENTAIS, ENTRE SI E COM A SOCIEDADE CÍVIL ORGANIZADA, VISANDO O ALCANCE DE RESULTADOS REGIONALIZADOS EFETIVOS E O ALCANCE DA ESTRATÉGIA GOVERNAMENTAL.

Regiões	Físico			Financeiro		
	Programado PPAG	Executado Jan/Dez	%	Programado PPAG	Executado Jan/Dez	%
Alto Paranaíba	1	0	0,00	1.075,00	0,00	0,00
Central	5	8	160,00	17.090,00	4.102,12	24,00
Centro Oeste	1	1	100,00	1.742,00	405,00	23,25
Jequitinhonha / Mucuri	1	2	200,00	1.544,00	502,50	32,55
Mata	3	0	0,00	3.492,00	0,00	0,00
Noroeste de Minas	1	2	200,00	555,00	1.031,70	185,89
Norte de Minas	2	1	50,00	2.553,00	0,00	0,00
Rio Doce	2	1	50,00	2.633,00	1.400,29	53,18
Sul de Minas	3	3	100,00	4.010,00	1.189,00	29,65
Triângulo	2	7	350,00	2.356,00	3.174,10	134,72
Total	21	25	119,05	37.050,00	11.804,71	31,86

RELATÓRIO INSTITUCIONAL DE MONITORAMENTO
DEMONSTRATIVO DE EXECUÇÃO FÍSICA E FINANCEIRA - JAN A DEZ
PROGRAMAS ASSOCIADOS
REDE DE GOVERNO INTEGRADO, EFICIENTE E EFICAZ

PROGRAMA : 158 - GOVERNANÇA ELETRÔNICA

UNIDADE RESPONSÁVEL : 1501 - SECRETARIA DE ESTADO DE PLANEJAMENTO E GESTÃO

OBJETIVO: APRIMORAR A GOVERNANÇA ELETRÔNICA NO ESTADO DE MINAS GERAIS COM O INTUÍTO DE MELHORAR A PRESTAÇÃO DE SERVIÇOS POR MEIO DOS CANAIS ELETRÔNICOS DE ATENDIMENTO, PROMOVER A GESTÃO DOCUMENTAL POR MEIO DE FERRAMENTAS ELETRÔNICAS E OFERECER MECANISMOS DE PADRONIZAÇÃO PARA GESTÃO DA TECNOLOGIA DA INFORMAÇÃO, COMUNICAÇÃO E PROCESSOS.

PÚBLICO ALVO: CIDADÃOS, EMPRESAS E SERVIDORES QUE UTILIZAM OS CANAIS ELETRÔNICOS DE ATENDIMENTO DO GOVERNO, ASSIM COMO OS SERVIDORES PÚBLICOS QUE UTILIZAM A TECNOLOGIA DA INFORMAÇÃO E COMUNICAÇÃO PARA DESENVOLVIMENTO DE SUAS ATIVIDADES.

Regiões	Financeiro		
	Programado PPAG	Executado Jan/Dez	%
Central	5.386.098,00	5.809.450,44	107,86
Total	5.386.098,00	5.809.450,44	107,86

AÇÕES DO PROGRAMA POR UNIDADE ORÇAMENTÁRIA

1501 - SECRETARIA DE ESTADO DE PLANEJAMENTO E GESTÃO

Ação : 1233 - APERFEIÇOAMENTO DOS CANAIS DE ATENDIMENTO ELETRÔNICO AO CIDADÃO

Ação com meta física não cumulativa

Produto : CANAIS DE ATENDIMENTO ELETRÔNICOS DISPONIBILIZADOS (GERENCIADOS)

Unidade de Medida : CANAIS

DETALHAMENTO DO PRODUTO: O PRODUTO É O NÚMERO DE CANAIS DE ATENDIMENTO ELETRÔNICOS QUE SÃO GERENCIADOS E SÃO OBJETOS DE AÇÕES DE MELHORIA E AMPLIAÇÃO DE SERVIÇOS DISPONIBILIZADOS. COMPÕE O PRODUTO OS CANAIS DE ATENDIMENTO ELETRÔNICO: PORTAL MG.GOV.BR, DISPOSITIVOS MÓVEIS, TERMINAIS DE AUTOATENDIMENTO E TELEFONÉ (155 – LIGMINAS).

FINALIDADE: PROPICIAR E DISPONIBILIZAR AO CIDADÃO QUALIDADE NO ACESSO À INFORMAÇÃO E AOS SERVIÇOS DE ATENDIMENTO.

Regiões	Físico			Financeiro		
	Programado PPAG	Executado Jan/Dez	%	Programado PPAG	Executado Jan/Dez	%
Central	4	4	100,00	4.701.539,00	4.365.842,74	92,86
Total	4	4	100,00	4.701.539,00	4.365.842,74	92,86

Ação : 2142 - DISPONIBILIZAÇÃO E APRIMORAMENTO DO SISTEMA DE GESTÃO DE DOCUMENTOS NO ESTADO (SIGED)

Ação com meta física não cumulativa

Produto : SISTEMA DISPONIBILIZADO

Unidade de Medida : PERCENTUAL

DETALHAMENTO DO PRODUTO: O PRODUTO É O SISTEMA DE GESTÃO DE DOCUMENTOS – SIGED QUE TEM POR FINALIDADE ATENDER A DEMANDA DE GESTÃO DOCUMENTAL E CONSEQUENTEMENTE, O USO CONSCIENTE DO PAPEL NOS ÓRGÃOS E ENTIDADES DO PODER EXECUTIVO DE MINAS GERAIS, MANTIDO EM OPERAÇÃO (MEDIDO POR MEIO DA TAXA DE DISPONIBILIDADE MENSAL DO SISTEMA).

FINALIDADE: DISPONIBILIZAR E APRIMORAR O SISTEMA DE GESTÃO DE DOCUMENTOS (SIGED) VISANDO A OTIMIZAÇÃO DO FLUXO DOCUMENTAL NOS ÓRGÃOS E ENTIDADES.

Regiões	Físico			Financeiro		
	Programado PPAG	Executado Jan/Dez	%	Programado PPAG	Executado Jan/Dez	%
Central	98	100	102,04	684.559,00	1.443.607,70	210,88
Total	98	100	102,04	684.559,00	1.443.607,70	210,88

Ação : 5002 - APERFEIÇOAMENTO DA GOVERNANÇA DE TECNOLOGIA DE INFORMAÇÃO E COMUNICAÇÃO ESTADUAL

Ação com meta física não cumulativa

Produto : PADRÕES CORPORATIVOS DE CONTRATAÇÃO DE BENS E SERVIÇOS DE TIC DISPONIBILIZADOS

Unidade de Medida : PADRÕES

DETALHAMENTO DO PRODUTO: CONSIDERA-SE PADRÕES AS ATAS DE REGISTRO DE PREÇO E/OU FORMAS DE CONTRATAÇÃO DE BENS E SERVIÇOS DE TIC DISPONÍVEIS PARA UTILIZAÇÃO DOS ÓRGÃOS E ENTIDADES

FINALIDADE: MELHORAR A EFICIÊNCIA DA GOVERNANÇA DE TECNOLOGIA DA INFORMAÇÃO, COMUNICAÇÃO E PROCESSOS A PARTIR DO DESENVOLVIMENTO DE PADRÕES E METODOLOGIAS A SEREM UTILIZADOS PELOS ÓRGÃOS E ENTIDADES ESTADUAIS.

Regiões	Físico			Financeiro		
	Programado PPAG	Executado Jan/Dez	%	Programado PPAG	Executado Jan/Dez	%
Central	16	16	100,00	0,00	0,00	-
Total	16	16	100,00	0,00	0,00	-

RELATÓRIO INSTITUCIONAL DE MONITORAMENTO
DEMONSTRATIVO DE EXECUÇÃO FÍSICA E FINANCEIRA - JAN A DEZ
PROGRAMAS ASSOCIADOS
REDE DE GOVERNO INTEGRADO, EFICIENTE E EFICAZ

PROGRAMA : 175 - QUALIDADE E PRODUTIVIDADE DO GASTO

UNIDADE RESPONSÁVEL : 1501 - SECRETARIA DE ESTADO DE PLANEJAMENTO E GESTÃO

OBJETIVO: COORDENAR O PROCESSO DE CAPTAÇÃO DE RECURSOS, DE GESTÃO LOGÍSTICA E PATRIMONIAL, DE PLANEJAMENTO E ORÇAMENTO NA ADMINISTRAÇÃO PÚBLICA ESTADUAL AO MELHOR CUSTO-BENEFÍCIO, DE MANEIRA A GARANTIR A EFETIVIDADE, ECONOMICIDADE, EFICÁCIA E EFICIÊNCIA NO CUMPRIMENTO DAS ORIENTAÇÕES ESTRATÉGICAS DO GOVERNO, BUSCANDO A MELHOR ALOCAÇÃO DE RECURSOS PÚBLICOS.

PÚBLICO ALVO: SETORES ENVOLVIDOS NOS PROCESSOS DE PLANEJAMENTO, ORÇAMENTO, LOGÍSTICA E PATRIMÔNIO DOS DIVERSOS ÓRGÃOS E ENTIDADES DA ADMINISTRAÇÃO PÚBLICA ESTADUAL, OS GESTORES DOS PROGRAMAS E AÇÕES E FORNECEDORES DO GOVERNO DO ESTADO.

Regiões	Financeiro		
	Programado PPAG	Executado Jan/Dez	%
Alto Paranaíba	0,00	5.125,79	-
Central	13.166.887,00	14.313.305,79	108,71
Centro Oeste	0,00	3.846,69	-
Estadual	26.193,00	4.835,23	18,46
Jequitinhonha / Mucuri	0,00	11.676,81	-
Mata	0,00	11.475,13	-
Noroeste de Minas	0,00	4.447,34	-
Norte de Minas	0,00	6.204,34	-
Rio Doce	0,00	10.840,53	-
Sul de Minas	0,00	16.202,87	-
Triângulo	0,00	13.435,07	-
Total	13.193.080,00	14.401.395,59	109,16

AÇÕES DO PROGRAMA POR UNIDADE ORÇAMENTÁRIA

1501 - SECRETARIA DE ESTADO DE PLANEJAMENTO E GESTÃO

Ação : 2021 - GESTÃO DO SISTEMA INTEGRADO DE ADMINISTRAÇÃO DE MATERIAIS E SERVIÇOS - SIAD

Ação com meta física não cumulativa

Produto : SISTEMA MANTIDO/DESENVOLVIDO

Unidade de Medida : SISTEMA

DETALHAMENTO DO PRODUTO: SIAD E PORTAL DE COMPRAS DISPONÍVEIS PARA ACESSO PÚBLICO, FUNCIONALIDADES DESENVOLVIDAS E IMPLANTADAS.

FINALIDADE: IMPLEMENTAR AS AÇÕES NECESSÁRIAS AO SUPORTE, MANUTENÇÃO, DISPONIBILIZAÇÃO E EVOLUÇÃO DO PORTAL DE COMPRAS E DEMAIS MÓDULOS DO SISTEMA INTEGRADO DE ADMINISTRAÇÃO DE MATERIAIS E SERVIÇOS DO ESTADO DE MINAS GERAIS - SIAD-MG. OFERECENDO À ADMINISTRAÇÃO PÚBLICA ESTADUAL UMA FERRAMENTA DE GESTÃO DE COMPRAS, MATERIAIS E PATRIMÔNIO INTEGRADA E EFICIENTE QUE CONTRIBUA PARA A QUALIDADE E PRODUTIVIDADE DO GASTO PÚBLICO.

Regiões	Físico			Financeiro		
	Programado PPAG	Executado Jan/Dez	%	Programado PPAG	Executado Jan/Dez	%
Central	1	1	100,00	12.324.764,00	13.500.562,37	109,54
Total	1	1	100,00	12.324.764,00	13.500.562,37	109,54

AÇÃO : 2024 - GESTÃO LOGÍSTICA E PATRIMONIAL

Produto : RELATÓRIO DAS POLÍTICAS DISPONIBILIZADAS AOS ÓRGÃOS E ENTIDADES

Unidade de Medida : DOCUMENTO

DETALHAMENTO DO PRODUTO: DOCUMENTO CONTENDO O MONITORAMENTO E AVALIAÇÃO DAS PRINCIPAIS POLÍTICAS RELATIVAS A GESTÃO DE SUPRIMENTOS SOB COORDENAÇÃO DA SEPLAG DISPONIBILIZADOS AOS ÓRGÃOS E ENTIDADES.

FINALIDADE: AMPLIAR A EFICIÊNCIA DOS PROCESSOS, A TRANSPARÊNCIA, O CONTROLE E A ELEVAÇÃO DA QUALIDADE DO GASTO NO TOCANTE À GESTÃO DE COMPRAS, MATERIAIS E PATRIMÔNIO

Regiões	Físico			Financeiro		
	Programado PPAG	Executado Jan/Dez	%	Programado PPAG	Executado Jan/Dez	%
Central	2	2	100,00	44.392,00	33.108,01	74,58
Total	2	2	100,00	44.392,00	33.108,01	74,58

RELATÓRIO INSTITUCIONAL DE MONITORAMENTO
DEMONSTRATIVO DE EXECUÇÃO FÍSICA E FINANCEIRA - JAN A DEZ
PROGRAMAS ASSOCIADOS
REDE DE GOVERNO INTEGRADO, EFICIENTE E EFICAZ

AÇÃO : 2026 - ALIENAÇÃO E REMANEJAMENTO DE BENS MÓVEIS E IMÓVEIS

Produto : PROCESSOS LICITATÓRIOS REALIZADOS **Unidade de Medida : PROCESSO LICITATÓRIO**

DETALHAMENTO DO PRODUTO: REALIZAÇÃO DE PROCESSOS LICITATÓRIOS (LEILÃO OU CONCORRÊNCIA) PARA ALIENAÇÃO DE BENS MÓVEIS E IMÓVEIS.

FINALIDADE: PROMOVER A ADEQUADA DESTINAÇÃO DE BENS MÓVEIS E IMÓVEIS A FIM DE REDUZIR AS DESPESAS E GERAR RECEITA AO ESTADO.

Regiões	Físico			Financeiro		
	Programado PPAG	Executado Jan/Dez	%	Programado PPAG	Executado Jan/Dez	%
Central	8	14	175,00	193.942,00	146.881,68	75,73
Total	8	14	175,00	193.942,00	146.881,68	75,73

AÇÃO : 2047 - CAPTAÇÃO DE RECURSOS DO ORÇAMENTO GERAL DA UNIÃO (OGU)

Produto : PROJETO DE CAPTAÇÃO DE RECURSOS PLEITEADO **Unidade de Medida : PROJETO**

DETALHAMENTO DO PRODUTO: PROJETO ESTADUAL APRESENTADO PARA O GOVERNO FEDERAL PARA CAPTAÇÃO DE RECURSOS DO OGU NO QUAL A DCAP TENHA COLABORADO COM O ÓRGÃO PROPONENTE, SEJA POR MEIO DA DIVULGAÇÃO INTENSIVA, DO AUXÍLIO NA ELABORAÇÃO OU NO CADASTRAMENTO DA PROPOSTA DE CONVÊNIO.

FINALIDADE: POTENCIALIZAR A CAPTAÇÃO DE RECURSOS DO ORÇAMENTO GERAL DA UNIÃO (OGU) VOLTADOS PARA A IMPLANTAÇÃO DE PROJETOS QUE ESTEJAM ALINHADOS COM A ESTRATÉGIA ESTADUAL, PERMITINDO SUA IMPLEMENTAÇÃO.

Regiões	Físico			Financeiro		
	Programado PPAG	Executado Jan/Dez	%	Programado PPAG	Executado Jan/Dez	%
Central	4	7	175,00	15.326,00	4.937,85	32,22
Total	4	7	175,00	15.326,00	4.937,85	32,22

Ação : 2053 - GOVERNANÇA EM REDE

Ação com meta física não cumulativa

Produto : REGIÃO CONTEMPLADA NO MODELO DE GESTÃO REGIONALIZADA **Unidade de Medida : REGIÃO DE PLANEJAMENTO**

DETALHAMENTO DO PRODUTO: PARA SER CONSIDERADA CONTEMPLADA, A REGIÃO DEVERÁ TER COMITÊ REGIONAL EM FUNCIONAMENTO COM PLANOS DE AÇÃO INTERSETORIAIS ELABORADOS.

FINALIDADE: IMPLEMENTAR UM NOVO ARRANJO INSTITUCIONAL, POR MEIO DA ARTICULAÇÃO HORIZONTAL E SISTÊMICA DOS ÓRGÃOS GOVERNAMENTAIS, DO COMPARTILHAMENTO DE INFORMAÇÕES E DO ENVOLVIMENTO DA SOCIEDADE CIVIL ORGANIZADA NA ESTRATÉGIA GOVERNAMENTAL, VISANDO O ALCANCE DE RESULTADOS EFETIVOS PARA AS REGIÕES DO ESTADO DE MINAS GERAIS.

Regiões	Físico			Financeiro		
	Programado PPAG	Executado Jan/Dez	%	Programado PPAG	Executado Jan/Dez	%
Alto Paranaíba	1	1	100,00	0,00	5.125,79	-
Central	1	5	500,00	0,00	22.112,09	-
Centro Oeste	1	0	0,00	0,00	3.846,69	-
Estadual	0	0	-	26.193,00	0,00	0,00
Jequitinhonha / Mucuri	1	0	0,00	0,00	9.578,31	-
Mata	1	2	200,00	0,00	10.553,63	-
Noroeste de Minas	1	0	0,00	0,00	4.447,34	-
Norte de Minas	1	0	0,00	0,00	6.204,34	-
Rio Doce	1	3	300,00	0,00	10.840,53	-
Sul de Minas	1	0	0,00	0,00	14.245,37	-
Triângulo	1	0	0,00	0,00	11.314,07	-
Total	10	11	110,00	26.193,00	98.268,16	375,17

AÇÃO : 4046 - COORDENAÇÃO DO PROCESSO DE PLANEJAMENTO E ORÇAMENTO ESTADUAL

Produto : DOCUMENTO DE PLANEJAMENTO/ORÇAMENTO ELABORADO **Unidade de Medida : DOCUMENTO**

DETALHAMENTO DO PRODUTO: A AÇÃO COMPREENDE TODOS OS PRINCIPAIS PRODUTOS FINAIS ELABORADOS AO LONGO DO PROCESSO DE PLANEJAMENTO E ORÇAMENTO: 1) DECRETO DE PROGRAMAÇÃO ORÇAMENTÁRIA E FINANCEIRA (JANEIRO); 2) MENSAGEM DO GOVERNADOR À ASSEMBLÉIA LEGISLATIVA (FEVEREIRO); 3) RELATÓRIO INSTITUCIONAL DE MONITORAMENTO - JAN-DEZ DO EXERCÍCIO ANTERIOR (MARÇO); 4) RELATÓRIO INSTITUCIONAL DE MONITORAMENTO - JAN-FEV (ABRIL); 5) PROPOSTA DA LEI DE DIRETRIZES ORÇAMENTÁRIAS (MAIO); 6) RELATÓRIO INSTITUCIONAL DE MONITORAMENTO - JAN-ABR (JUNHO); 7) RELATÓRIO DE AVALIAÇÃO DO PPAG DO EXERCÍCIO ANTERIOR (JUNHO); 8) RELATÓRIO INSTITUCIONAL DE MONITORAMENTO - JAN A JUN (AGOSTO); 9) PROPOSTA DO PLANO PLURIANUAL DE AÇÃO GOVERNAMENTAL (SETEMBRO); 10) PROPOSTA DA LEI ORÇAMENTÁRIA ANUAL (SETEMBRO); 11) RELATÓRIO INSTITUCIONAL DE MONITORAMENTO - JAN A AGO (OUTUBRO); 12) RELATÓRIO INSTITUCIONAL DE MONITORAMENTO - JAN A OUT (DEZEMBRO); 13) DECRETO DE ENCERRAMENTO DO EXERCÍCIO (DEZEMBRO).

FINALIDADE: COORDENAR O PROCESSO ESTADUAL DE PLANEJAMENTO E ORÇAMENTO, DEFININDO AS DIRETRIZES E METODOLOGIAS PARA FORMULAÇÃO, MONITORAMENTO E AVALIAÇÃO DAS POLÍTICAS PÚBLICAS EM CONSONÂNCIA COM A ESTRATÉGIA GOVERNAMENTAL, VISANDO O DESENVOLVIMENTO SOCIAL, ECONÔMICO E INSTITUCIONAL DO ESTADO DE MINAS GERAIS.

Regiões	Físico			Financeiro		
	Programado PPAG	Executado Jan/Dez	%	Programado PPAG	Executado Jan/Dez	%
Central	13	13	100,00	332.408,00	424.760,86	127,78
Total	13	13	100,00	332.408,00	424.760,86	127,78

RELATÓRIO INSTITUCIONAL DE MONITORAMENTO
DEMONSTRATIVO DE EXECUÇÃO FÍSICA E FINANCEIRA - JAN A DEZ
PROGRAMAS ASSOCIADOS
REDE DE GOVERNO INTEGRADO, EFICIENTE E EFICAZ

AÇÃO : 4048 - MONITORAMENTO INTENSIVO DE CONVÊNIOS DE ENTRADA DE RECURSOS

Produto : RELATÓRIO DE ACOMPANHAMENTO ELABORADO

Unidade de Medida : RELATÓRIO

DETALHAMENTO DO PRODUTO: O RELATÓRIO TRIMESTRAL DE MONITORAMENTO DE CONVÊNIOS DE ENTRADA CONTÉM INFORMAÇÕES SOBRE A EXECUÇÃO FÍSICA, ORÇAMENTÁRIA E FINANCEIRA DOS CONVÊNIOS DE ENTRADA POR ÓRGÃO, E O RELATÓRIO CONSOLIDADO DA UTILIZAÇÃO DOS RECURSOS DO EGE-SEPLAG RELATIVOS A CONTRAPARTIDA DE CONVÊNIOS.

FINALIDADE: MONITORAR OS CONVÊNIOS DE ENTRADA DE RECURSOS FIRMADOS PELOS ÓRGÃOS DO EXECUTIVO ESTADUAL, BEM COMO ACOMPANHAR AS SOLICITAÇÕES DE NOVOS CONVÊNIOS.

Regiões	Físico			Financeiro		
	Programado PPAG	Executado Jan/Dez	%	Programado PPAG	Executado Jan/Dez	%
Central	4	4	100,00	165.501,00	135.635,57	81,95
Total	4	4	100,00	165.501,00	135.635,57	81,95

AÇÃO : 4342 - GESTÃO DE IMÓVEIS DE PROPRIEDADE, EM USO OU DE INTERESSE DO ESTADO DE MINAS GERAIS

Produto : ROTAS DE VIAGENS REALIZADAS

Unidade de Medida : ROTA

DETALHAMENTO DO PRODUTO: REALIZAÇÃO DAS ROTAS DE VIAGEM CONTENDO O AGRUPAMENTO DE IMÓVEIS A SEREM VISTORIADOS.

FINALIDADE: MANTER ATUALIZADO O CADASTRO DE IMÓVEIS PRÓPRIOS OU EM USO PELO ESTADO DE MINAS GERAIS, BEM COMO INSPECIONAR E/OU AVALIAR OS IMÓVEIS DE INTERESSE DO ESTADO PARA FINS DE DESAPROPRIAÇÃO, ADJUDICAÇÃO, DOAÇÃO ENTRE OUTROS.

Regiões	Físico			Financeiro		
	Programado PPAG	Executado Jan/Dez	%	Programado PPAG	Executado Jan/Dez	%
Central	50	15	30,00	90.554,00	45.307,36	50,03
Centro Oeste	0	2	-	0,00	0,00	-
Estadual	0	9	-	0,00	4.835,23	-
Jequitinhonha / Mucuri	0	3	-	0,00	2.098,50	-
Mata	0	4	-	0,00	921,50	-
Sul de Minas	0	2	-	0,00	1.957,50	-
Triângulo	0	4	-	0,00	2.121,00	-
Total	50	39	78,00	90.554,00	57.241,09	63,21

AÇÃO : 5001 - POLÍTICA DE COMPRAS SUSTENTÁVEIS

Produto : MANUAL TÉCNICO ELABORADO

Unidade de Medida : MANUAL

DETALHAMENTO DO PRODUTO: MANUAL TÉCNICO COM A CONSOLIDAÇÃO DE CRITÉRIOS DE SUSTENTABILIDADE PARA FAMÍLIA DE MATERIAL, SERVIÇO OU OBRAS.

FINALIDADE: AMPLIAR A ADOÇÃO DE CRITÉRIOS DE SUSTENTABILIDADE NAS COMPRAS DO PODER EXECUTIVO ESTADUAL

Regiões	Físico			Financeiro		
	Programado PPAG	Executado Jan/Dez	%	Programado PPAG	Executado Jan/Dez	%
Central	1	0	0,00	0,00	0,00	-
Total	1	0	0,00	0,00	0,00	-

AÇÃO : 5031 - AVALIAÇÃO PRÉVIA DE PROJETOS

Produto : PROJETO AVALIADO

Unidade de Medida : PROJETO

DETALHAMENTO DO PRODUTO: PROJETOS DE CONVÊNIOS, PROJETOS ESTRUTURADORES OU PROGRAMAS ASSOCIADOS COM AVALIAÇÃO PRÉVIA REALIZADA.

FINALIDADE: QUALIFICAR OS PROJETOS ESTADUAIS EM RELAÇÃO À ADERÊNCIA, À ESTRATÉGIA GOVERNAMENTAL E AO ENCADEAMENTO LÓGICO DE SUAS ETAPAS DE PLANEJAMENTO, DE MODO A TORNÁ-LOS MAIS CONSISTENTES, SÓLIDOS E CAPAZES DE ALCANÇAR SEUS OBJETIVOS.

Regiões	Físico			Financeiro		
	Programado PPAG	Executado Jan/Dez	%	Programado PPAG	Executado Jan/Dez	%
Central	20	20	100,00	0,00	0,00	-
Total	20	20	100,00	0,00	0,00	-

RELATÓRIO INSTITUCIONAL DE MONITORAMENTO
DEMONSTRATIVO DE EXECUÇÃO FÍSICA E FINANCEIRA - JAN A DEZ
PROGRAMAS ASSOCIADOS
REDE DE GOVERNO INTEGRADO, EFICIENTE E EFICAZ

AÇÃO : 5033 - MONITORAMENTO DA GESTÃO FISCAL

Produto : REESTIMATIVA ELABORADA

Unidade de Medida : REESTIMATIVA

DETALHAMENTO DO PRODUTO: REESTIMATIVA COMPREENDE OS VALORES PROJETADOS DE RECEITA E DESPESA PARA O EXERCÍCIO CORRENTE. A PARTIR DESSES VALORES, SÃO PRODUZIDOS DEMONSTRATIVOS DIVERSOS, COMO POR EXEMPLO: RESULTADO ORÇAMENTÁRIO; APLICAÇÕES MÍNIMAS CONSTITUCIONAIS (SAÚDE, EDUCAÇÃO E CIÊNCIA E TECNOLOGIA); RECEITA CORRENTE LÍQUIDA; DESPESA TOTAL COM PESSOAL...

FINALIDADE: GERAR INFORMAÇÕES RELATIVAS A RECEITAS E DESPESAS ORÇAMENTÁRIAS PARA SUBSIDIAR A RESPONSABILIDADE NA GESTÃO FISCAL PRECONIZADA PELA LEI DE RESPONSABILIDADE FISCAL.

Regiões	Físico			Financeiro		
	Programado PPAG	Executado Jan/Dez	%	Programado PPAG	Executado Jan/Dez	%
Central	12	0	0,00	0,00	0,00	-
Estadual	0	4	-	0,00	0,00	-
Total	12	4	33,33	0,00	0,00	-

PROGRAMA : 178 - FORTALECIMENTO E DIVULGAÇÃO DOS DIREITOS DOS CONSUMIDORES

UNIDADE RESPONSÁVEL : 1491 - SECRETARIA DE ESTADO DE GOVERNO

OBJETIVO: ORIENTAR OS CIDADÃOS MINEIROS ACERCA DOS DIREITOS E DEVERES DOS CONSUMIDORES.

PÚBLICO ALVO: CONSUMIDORES MINEIROS

Regiões	Financeiro		
	Programado PPAG	Executado Jan/Dez	%
Central	834.396,00	0,00	0,00
Total	834.396,00	0,00	0,00

AÇÕES DO PROGRAMA POR UNIDADE ORÇAMENTÁRIA

1491 - SECRETARIA DE ESTADO DE GOVERNO

AÇÃO : 4675 - PROMOÇÃO DA DEFESA DOS DIREITOS DO CONSUMIDOR E DA EDUCAÇÃO PARA O CONSUMO EFICIENTE

Produto : ATENDIMENTO JURÍDICO PRESTADO

Unidade de Medida : ATENDIMENTO

DETALHAMENTO DO PRODUTO: ATENDIMENTO JURIDICO SOBRE RELAÇÕES DE CONSUMO E SOBRE A LEI 5.859 DE 11/12/1972 REALIZADOS NA SEDE DO MOVIMENTO DAS DONAS DE CASA EM BELO HORIZONTE.

FINALIDADE: APOIAR E ESTIMULAR ATIVIDADES DE DEFESA DE DIREITO DO CONSUMIDOR

Regiões	Físico			Financeiro		
	Programado PPAG	Executado Jan/Dez	%	Programado PPAG	Executado Jan/Dez	%
Central	1	0	0,00	834.396,00	0,00	0,00
Total	1	0	0,00	834.396,00	0,00	0,00

PROGRAMA : 188 - SOLUÇÕES EM TECNOLOGIA DA INFORMAÇÃO E COMUNICAÇÃO

UNIDADE RESPONSÁVEL : 5141 - COMPANHIA DE TECNOLOGIA DA INFORMAÇÃO DO ESTADO DE MINAS GERAIS

OBJETIVO: PROPICIAR, POR MEIO DE SOLUÇÕES EM TECNOLOGIA DA INFORMAÇÃO E COMUNICAÇÃO, O DESENVOLVIMENTO CONTÍNUO DA ADMINISTRAÇÃO PÚBLICA E DE SEUS AGENTES. PROPICIAR MELHORIA NAS INSTALAÇÕES DE TRABALHO, LEVANDO A UMA MELHOR PRESTAÇÃO DE SERVIÇO.

PÚBLICO ALVO: ORGÃOS E ENTIDADES QUE COMPÕEM A ADMINISTRAÇÃO PÚBLICA DIRETA E INDIRETA DE TODOS OS PODERES DO ESTADO.

Regiões	Financeiro		
	Programado PPAG	Executado Jan/Dez	%
Central	38.287.000,00	3.164.848,05	8,27
Total	38.287.000,00	3.164.848,05	8,27

RELATÓRIO INSTITUCIONAL DE MONITORAMENTO
DEMONSTRATIVO DE EXECUÇÃO FÍSICA E FINANCEIRA - JAN A DEZ
PROGRAMAS ASSOCIADOS
REDE DE GOVERNO INTEGRADO, EFICIENTE E EFICAZ

AÇÕES DO PROGRAMA POR UNIDADE ORÇAMENTÁRIA

5141 - COMPANHIA DE TECNOLOGIA DA INFORMAÇÃO DO ESTADO DE MINAS GERAIS

AÇÃO : 8002 - PRESTAÇÃO DE SERVIÇOS EM TECNOLOGIA DA INFORMAÇÃO E COMUNICAÇÃO

Produto : PRESTAÇÃO DE SERVIÇO REALIZADA **Unidade de Medida : SERVIÇO**

DETALHAMENTO DO PRODUTO: OS SERVIÇOS PRESTADOS PELA PRODEMGE AO PÚBLICO-ALVO DO PROGRAMA ABRANGE AS SEGUINTE MODALIDADES: ARMAZEM DE INFORMAÇÕES; CERTIFICAÇÃO DIGITAL; CONSULTORIA; DATA CENTER; ESCRITÓRIO DIGITAL; GESTÃO DE AMBIENTE TIC; GESTÃO DE REDE DE DADOS; IMAGENS E DOCUMENTOS; SISTEMAS DE INFORMAÇÃO; E SOLUÇÕES DE INFRA-ESTRUTURA.

FINALIDADE: DESENVOLVER E APLICAR SOLUÇÕES EM TECNOLOGIA DA INFORMAÇÃO E COMUNICAÇÃO, BUSCANDO A INFORMATIZAÇÃO, A RACIONALIZAÇÃO E A MODERNIZAÇÃO DA MÁQUINA PÚBLICA E A MELHORIA DA QUALIDADE DE VIDA DO CIDADÃO, APOIANDO TÉCNICAMENTE OS DIVERSOS ÓRGÃOS/ENTIDADES NA OBTENÇÃO DE MAIOR EFICIÊNCIA, AGILIDADE, CONTROLE E SEGURANÇA NA GESTÃO DE SERVIÇOS E INFORMAÇÕES.

Regiões	Físico			Financeiro		
	Programado PPAG	Executado Jan/Dez	%	Programado PPAG	Executado Jan/Dez	%
Central	1	1	100,00	27.787.000,00	2.720.635,59	9,79
Total	1	1	100,00	27.787.000,00	2.720.635,59	9,79

AÇÃO : 8004 - REFORMA UNIDADE RUA DA BAHIA

Produto : PROJETO IMPLANTADO (%) **Unidade de Medida : PERCENTUAL**

DETALHAMENTO DO PRODUTO: -COBERTURA DOS PRÉDIOS 1 E 2 -MODERNIZAÇÃO DO PRÉDIO 2, 1º E 2º PAVIMENTOS, CONTEMPLANDO LAYOUT, SISTEMA DE REFRIGERAÇÃO, SISTEMA DE ILUMINAÇÃO E SISTEMA DE CABEAMENTO ESTRUTURADO -REFORMA DO PÁTIO INTERNO E COBERTURA DE LIGAÇÃO -REFORMA DOS SANITÁRIOS DOS PRÉDIOS 1 E 2 -INSTALAÇÃO DE REFEITÓRIO E REFORMA DA CANTINA -REFORMA DAS PORTARIAS DA RUA DA BAHIA E RUA TOMÉ DE SOUZA

FINALIDADE: PROPICIAR MELHORIA NAS INSTALAÇÕES DA UNIDADE, MELHORANDO AS CONDIÇÕES DO AMBIENTE DE TRABALHO, LEVANDO A UMA MELHOR PRESTAÇÃO DO SERVIÇO.

Regiões	Físico			Financeiro		
	Programado PPAG	Executado Jan/Dez	%	Programado PPAG	Executado Jan/Dez	%
Central	100	5	5,00	10.500.000,00	444.212,46	4,23
Total	100	5	5,00	10.500.000,00	444.212,46	4,23

PROGRAMA : 215 - GERENCIAMENTO DAS ATIVIDADES DE ARRECADAÇÃO, FISCALIZAÇÃO E DE TRIBUTAÇÃO ESTADUAL

UNIDADE RESPONSÁVEL : 1191 - SECRETARIA DE ESTADO DE FAZENDA

OBJETIVO: GERIR AS RECEITAS ESTADUAIS TRIBUTÁRIAS E NÃO TRIBUTÁRIAS, ORIENTAR E SUPERVISIONAR AS UNIDADES SUBORDINADAS À SUBSECRETARIA DA RECEITA ESTADUAL.

PÚBLICO ALVO: CIDADÃOS, CONTRIBUINTES, SERVIDORES E UNIDADES DA SUBSECRETARIA DA RECEITA ESTADUAL

Regiões	Financeiro		
	Programado PPAG	Executado Jan/Dez	%
Alto Paranaíba	20.161,00	376.868,46	1.869,29
Central	20.246.123,00	12.008.387,03	59,31
Centro Oeste	681.274,00	964.091,03	141,51
Jequitinhonha / Mucuri	20.530,00	533.383,45	2.598,07
Mata	1.049.191,00	1.929.567,79	183,91
Noroeste de Minas	21.431,00	284.576,70	1.327,87
Norte de Minas	339.652,00	777.528,04	228,92
Rio Doce	1.281.284,00	1.252.003,92	97,71
Sul de Minas	1.765.332,00	2.412.436,73	136,66
Triângulo	2.705.620,00	2.525.855,19	93,36
Total	28.130.598,00	23.064.698,34	81,99

RELATÓRIO INSTITUCIONAL DE MONITORAMENTO
DEMONSTRATIVO DE EXECUÇÃO FÍSICA E FINANCEIRA - JAN A DEZ
PROGRAMAS ASSOCIADOS
REDE DE GOVERNO INTEGRADO, EFICIENTE E EFICAZ

AÇÕES DO PROGRAMA POR UNIDADE ORÇAMENTÁRIA

1191 - SECRETARIA DE ESTADO DE FAZENDA

Ação : 4313 - FROTA EM DIA - SUPORTE ESSENCIAL À AÇÃO FISCAL

Ação com meta física não cumulativa

Produto : VEÍCULO EM CONDIÇÃO DE USO DISPONIBILIZADO **Unidade de Medida : VEÍCULO**

DETALHAMENTO DO PRODUTO: ESSA AÇÃO PREVÊ A DIPONIBILIZAÇÃO DE 90% DA FROTA DE VEÍCULOS EM BOAS CONDIÇÕES DE USO, PARA FINS DE FISCALIZAÇÃO

FINALIDADE: GARANTIR A MANUTENÇÃO E ADEQUAÇÃO DA FROTA DE VEÍCULOS PARA A ATIVIDADE DE FISCALIZAÇÃO DO ESTADO E A AQUISIÇÃO DE VEÍCULOS NOVOS.

Regiões	Físico			Financeiro		
	Programado PPAG	Executado Jan/Dez	%	Programado PPAG	Executado Jan/Dez	%
Alto Paranaíba	15	17	113,33	16.423,00	1.708,90	10,41
Central	223	158	70,85	292.557,00	567.499,07	193,98
Centro Oeste	21	30	142,86	47.911,00	1.684,03	3,51
Jequitinhonha / Mucuri	11	16	145,45	8.815,00	10.901,21	123,67
Mata	69	76	110,14	64.347,00	10.670,52	16,58
Noroeste de Minas	13	17	130,77	13.462,00	0,00	0,00
Norte de Minas	31	32	103,23	72.273,00	2.802,34	3,88
Rio Doce	28	37	132,14	29.263,00	5.499,13	18,79
Sul de Minas	94	102	108,51	111.334,00	15.485,63	13,91
Triângulo	89	96	107,87	89.987,00	13.887,39	15,43
Total	594	581	97,81	746.372,00	630.138,22	84,43

AÇÃO : 4315 - AMPLIAÇÃO DA MOBILIDADE FISCAL

Produto : DESLOCAMENTO REALIZADO **Unidade de Medida : DESLOCAMENTO**

DETALHAMENTO DO PRODUTO: OS DESLOCAMENTOS (PASSAGENS, DIÁRIAS E HOSPEDAGEM) SÃO CONTADOS A PARTIR DOS BOLETINS DE VIAGEM (CADA BV = 1 DESLOCAMENTO).

FINALIDADE: VIABILIZAR OS DESLOCAMENTOS DOS SERVIDORES FAZENDÁRIOS NO DESENVOLVIMENTO DE ATIVIDADES DE INTERESSE DA GESTÃO FISCAL.

Regiões	Físico			Financeiro		
	Programado PPAG	Executado Jan/Dez	%	Programado PPAG	Executado Jan/Dez	%
Alto Paranaíba	194	27	13,92	3.738,00	2.339,55	62,59
Central	1.107	362	32,70	205.265,00	72.799,67	35,47
Centro Oeste	758	331	43,67	22.577,00	36.568,80	161,97
Jequitinhonha / Mucuri	39	74	189,74	11.715,00	18.856,60	160,96
Mata	330	221	66,97	58.558,00	35.746,25	61,04
Noroeste de Minas	39	66	169,23	7.969,00	10.708,50	134,38
Norte de Minas	97	146	150,52	31.928,00	32.608,17	102,13
Rio Doce	78	118	151,28	51.500,00	34.504,28	67,00
Sul de Minas	605	355	58,68	72.125,00	33.439,78	46,36
Triângulo	253	383	151,38	82.980,00	67.048,75	80,80
Total	3.500	2.083	59,51	548.355,00	344.620,35	62,85

RELATÓRIO INSTITUCIONAL DE MONITORAMENTO
DEMONSTRATIVO DE EXECUÇÃO FÍSICA E FINANCEIRA - JAN A DEZ
PROGRAMAS ASSOCIADOS
REDE DE GOVERNO INTEGRADO, EFICIENTE E EFICAZ

AÇÃO : 4542 - DESENVOLVIMENTO DOS SERVIÇOS DE ARRECADAÇÃO, FISCALIZAÇÃO E TRIBUTAÇÃO

Produto : RECURSO ICMS ARRECADADO **Unidade de Medida : BILHÕES**

DETALHAMENTO DO PRODUTO: PREVISÃO DE ARRECADAÇÃO DE RECEITA CONSTANTE DA LDO.

FINALIDADE: PROPORCIONAR ÀS UNIDADES FAZENDÁRIAS CONDIÇÕES PARA ARRECADAR RECURSOS, COM O OBJETIVO DE DAR SUSTENTABILIDADE ÀS POLÍTICAS PÚBLICAS ESTADUAIS.

Regiões	Físico			Financeiro		
	Programado PPAG	Executado Jan/Dez	%	Programado PPAG	Executado Jan/Dez	%
Alto Paranaíba	0	0	-	0,00	372.820,01	-
Central	29.874	27.117	90,77	19.748.301,00	11.368.088,29	57,56
Centro Oeste	968	769	79,44	610.786,00	925.838,20	151,58
Jequitinhonha / Mucuri	0	0	-	0,00	503.625,64	-
Mata	1.468	1.316	89,65	926.286,00	1.883.151,02	203,30
Noroeste de Minas	0	0	-	0,00	273.868,20	-
Norte de Minas	373	404	108,31	235.451,00	742.117,53	315,19
Rio Doce	1.903	1.192	62,64	1.200.521,00	1.212.000,51	100,96
Sul de Minas	2.508	2.598	103,59	1.581.873,00	2.363.511,32	149,41
Triângulo	4.015	3.760	93,65	2.532.653,00	2.444.919,05	96,54
Total	41.109	37.156	90,38	26.835.871,00	22.089.939,77	82,31

PROGRAMA : 226 - GESTÃO ESTRATÉGICA DE PESSOAS

UNIDADE RESPONSÁVEL : 1681 - SECRETARIA DE ESTADO DE RECURSOS HUMANOS

OBJETIVO: PROMOVER A GESTÃO EFICIENTE E INTEGRADA DE PESSOAS OBJETIVANDO RESULTADOS EFICAZES, EFETIVOS E EFICIENTES NA ADMINISTRAÇÃO PÚBLICA ESTADUAL.

PÚBLICO ALVO: SERVIDORES PÚBLICOS ESTADUAIS.

Regiões	Financeiro		
	Programado PPAG	Executado Jan/Dez	%
Central	402.661,00	243.274,23	60,42
Estadual	55.709,00	0,00	0,00
Total	458.370,00	243.274,23	53,07

AÇÕES DO PROGRAMA POR UNIDADE ORÇAMENTÁRIA

1501 - SECRETARIA DE ESTADO DE PLANEJAMENTO E GESTÃO

Ação : 4568 - COORDENAÇÃO E APRIMORAMENTO DA POLÍTICA DE GESTÃO DO DESEMPENHO

Ação com meta física não cumulativa

Produto : MAPEAMENTO DE COMPETÊNCIA TÉCNICA REALIZADO **Unidade de Medida : UNIDADE**

DETALHAMENTO DO PRODUTO: MAPEAMENTO DE COMPETÊNCIAS TÉCNICAS DE UMA ÁREA, CARGO, FUNÇÃO OU PROCESSO DE TRABALHO. AS COMPETÊNCIAS TÉCNICAS ABRANGEM ASPECTOS ESPECÍFICOS, ENGLOBALANDO ENTREGAS, CONHECIMENTOS E HABILIDADES TÉCNICAS REQUERIDAS A UM DETERMINADO GRUPO DE SERVIDORES E VINCULADOS ÀS ATIVIDADES DO ÓRGÃO E ENTIDADE.

FINALIDADE: FORMULAR E COORDENAR A POLÍTICA DE GESTÃO DO DESEMPENHO VISANDO A MELHORIA DOS SERVIÇOS PÚBLICOS PRESTADOS AOS CIDADÃOS.

Regiões	Físico			Financeiro		
	Programado PPAG	Executado Jan/Dez	%	Programado PPAG	Executado Jan/Dez	%
Central	1	1	100,00	115.912,00	230.254,94	198,65
Total	1	1	100,00	115.912,00	230.254,94	198,65

RELATÓRIO INSTITUCIONAL DE MONITORAMENTO
DEMONSTRATIVO DE EXECUÇÃO FÍSICA E FINANCEIRA - JAN A DEZ
PROGRAMAS ASSOCIADOS
REDE DE GOVERNO INTEGRADO, EFICIENTE E EFICAZ

AÇÃO : 4569 - DESENVOLVIMENTO E VALORIZAÇÃO DO SERVIDOR

Produto : AÇÃO DE DESENVOLVIMENTO DISPONIBILIZADA AO SERVIDOR

Unidade de Medida : UNIDADE

DETALHAMENTO DO PRODUTO: O PRODUTO É CONSTITUÍDO PELA EXECUÇÃO DO PRÊMIO EXCELÊNCIA EM GESTÃO PÚBLICA; INICIATIVA ESTA QUE BUSCA MOBILIZAR OS SERVIDORES NA PROPOSIÇÃO DE NOVAS IDEIAS E PROJETOS QUE VISEM O APRIMORAMENTO DA GESTÃO PÚBLICA. TAMBÉM FAZ PARTE DO PRODUTO, A REALIZAÇÃO DE CONVÊNIO PARA A CONCESSÃO DE DESCONTOS PARA OS SERVIDORES E SEUS DEPENDENTES, ALÉM DA DISPONIBILIZAÇÃO DE NOVAS OPORTUNIDADES DE APRENDIZAGEM PARA AS TRILHAS DE DESENVOLVIMENTO, CONJUNTO DE INDICAÇÕES DE VÍDEOS, ARTIGOS, E CRÔNICAS DENTRE OUTROS, CONTRIBUINDO PARA O APRIMORAMENTO CONTÍNUO DAS COMPETÊNCIAS DOS SERVIDORES.

FINALIDADE: AMPLIAR A PROFISSIONALIZAÇÃO E VALORIZAÇÃO DOS SERVIDORES PÚBLICOS, DESENVOLVENDO-OS DE FORMA ALINHADA COM A ESTRATÉGIA DO GOVERNO E, CONTRIBUINDO PARA A MELHORIA CONTÍNUA DA QUALIDADE E DA EFICIÊNCIA DOS SERVIÇOS PÚBLICOS PRESTADOS AO CIDADÃO.

Regiões	Físico			Financeiro		
	Programado PPAG	Executado Jan/Dez	%	Programado PPAG	Executado Jan/Dez	%
Central	0	30	-	0,00	13.019,29	-
Estadual	29	0	0,00	8.635,00	0,00	0,00
Total	29	30	103,45	8.635,00	13.019,29	150,77

1681 - SECRETARIA DE ESTADO DE RECURSOS HUMANOS

AÇÃO : 4446 - DESENVOLVIMENTO E VALORIZAÇÃO DO SERVIDOR - SERH

Produto : AÇÃO DE DESENVOLVIMENTO DISPONIBILIZADA AO SERVIDOR

Unidade de Medida : UNIDADE

DETALHAMENTO DO PRODUTO: O PRODUTO É CONSTITUÍDO PELA EXECUÇÃO DO PRÊMIO EXCELÊNCIA EM GESTÃO PÚBLICA; INICIATIVA ESTA QUE BUSCA MOBILIZAR OS SERVIDORES NA PROPOSIÇÃO DE NOVAS IDEIAS E PROJETOS QUE VISEM O APRIMORAMENTO DA GESTÃO PÚBLICA. TAMBÉM FAZ PARTE DO PRODUTO, A REALIZAÇÃO DE CONVÊNIO PARA A CONCESSÃO DE DESCONTOS PARA OS SERVIDORES E SEUS DEPENDENTES, ALÉM DA DISPONIBILIZAÇÃO DE NOVAS OPORTUNIDADES DE APRENDIZAGEM PARA AS TRILHAS DE DESENVOLVIMENTO, CONJUNTO DE INDICAÇÕES DE VÍDEOS, ARTIGOS, E CRÔNICAS DENTRE OUTROS, CONTRIBUINDO PARA O APRIMORAMENTO CONTÍNUO DAS COMPETÊNCIAS DOS SERVIDORES.

FINALIDADE: AMPLIAR A PROFISSIONALIZAÇÃO E VALORIZAÇÃO DOS SERVIDORES PÚBLICOS, DESENVOLVENDO-OS DE FORMA ALINHADA COM A ESTRATÉGIA DO GOVERNO E, CONTRIBUINDO PARA A MELHORIA CONTÍNUA DA QUALIDADE E DA EFICIÊNCIA DOS SERVIÇOS PÚBLICOS PRESTADOS AO CIDADÃO.

Regiões	Físico			Financeiro		
	Programado PPAG	Executado Jan/Dez	%	Programado PPAG	Executado Jan/Dez	%
Estadual	29	0	0,00	47.074,00	0,00	0,00
Total	29	0	0,00	47.074,00	0,00	0,00

AÇÃO : 4451 - COORDENAÇÃO E APRIMORAMENTO DA POLÍTICA DE GESTÃO DO DESEMPENHO - SERH

Produto : MAPEAMENTO DE COMPETÊNCIA TÉCNICA REALIZADO

Unidade de Medida : UNIDADE

DETALHAMENTO DO PRODUTO: MAPEAMENTO DE COMPETÊNCIAS TÉCNICAS DE UMA ÁREA, CARGO, FUNÇÃO OU PROCESSO DE TRABALHO. AS COMPETÊNCIAS TÉCNICAS ABRANGEM ASPECTOS ESPECÍFICOS, ENLOBANDO ENTREGAS, CONHECIMENTOS E HABILIDADES TÉCNICAS REQUERIDAS A UM DETERMINADO GRUPO DE SERVIDORES E VINCULADOS ÀS ATIVIDADES DO ÓRGÃO E ENTIDADE.

FINALIDADE: FORMULAR E COORDENAR A POLÍTICA DE GESTÃO DO DESEMPENHO VISANDO A MELHORIA DOS SERVIÇOS PÚBLICOS PRESTADOS AOS CIDADÃOS.

Regiões	Físico			Financeiro		
	Programado PPAG	Executado Jan/Dez	%	Programado PPAG	Executado Jan/Dez	%
Central	1	0	0,00	286.749,00	0,00	0,00
Total	1	0	0,00	286.749,00	0,00	0,00

PROGRAMA : 255 - AUDITORIA INTERNA GOVERNAMENTAL

UNIDADE RESPONSÁVEL : 1521 - CONTROLADORIA-GERAL DO ESTADO

OBJETIVO: - APRIMORAR OS MECANISMOS DE CONTROLE INTERNO; - FORNECER INFORMAÇÕES PARA OS GESTORES PÚBLICOS PARA APRIMORAMENTO DA IMPLEMENTAÇÃO DAS POLÍTICAS PÚBLICAS; - SUBSIDIAR O EXERCÍCIO DO CONTROLE EXTERNO.

PÚBLICO ALVO: ÓRGÃOS E ENTIDADES DO PODER EXECUTIVO ESTADUAL

Regiões	Financeiro		
	Programado PPAG	Executado Jan/Dez	%
Central	444.550,00	182.285,42	41,00
Total	444.550,00	182.285,42	41,00

RELATÓRIO INSTITUCIONAL DE MONITORAMENTO
DEMONSTRATIVO DE EXECUÇÃO FÍSICA E FINANCEIRA - JAN A DEZ
PROGRAMAS ASSOCIADOS
REDE DE GOVERNO INTEGRADO, EFICIENTE E EFICAZ

AÇÕES DO PROGRAMA POR UNIDADE ORÇAMENTÁRIA

1521 - CONTROLADORIA-GERAL DO ESTADO

AÇÃO : 4118 - AUDITORIA INTERNA GOVERNAMENTAL

Produto : DOCUMENTO EMITIDO **Unidade de Medida : DOCUMENTO**

DETALHAMENTO DO PRODUTO: RELATÓRIOS DE AUDITORIA, RELATÓRIOS DE AVALIAÇÃO DE EFETIVIDADE, RELATÓRIOS DE IMPACTO, CARTAS DE RECOMENDAÇÃO, PARECERES E NOTAS TÉCNICAS.

FINALIDADE: SUBSIDIAR O GOVERNADOR DO ESTADO E OS DEMAIS GESTORES PÚBLICOS NO PROCESSO DE TOMADA DE DECISÕES POR MEIO DA APRESENTAÇÃO DE INFORMAÇÕES DECORRENTES DA EXECUÇÃO DE TRABALHOS DE AUDITORIA. ESSES TÊM POR OBJETIVO AVALIAR OS MECANISMOS DE CONTROLE INTERNO E O DESEMPENHO DOS PROGRAMAS GOVERNAMENTAIS, VERIFICANDO A OBSERVÂNCIA ÀS NORMAS QUE REGEM A ATUAÇÃO ESTADUAL, SEU ALINHAMENTO ÀS DIRETRIZES GOVERNAMENTAIS E A EFICIÊNCIA DOS RESULTADOS ALCANÇADOS.

Regiões	Físico			Financeiro		
	Programado PPAG	Executado Jan/Dez	%	Programado PPAG	Executado Jan/Dez	%
Central	5.000	2.210	44,20	444.550,00	182.285,42	41,00
Total	5.000	2.210	44,20	444.550,00	182.285,42	41,00

PROGRAMA : 260 - ELABORAÇÃO DE ESTUDOS E PROJETOS DE POLÍTICAS PÚBLICAS E PESQUISA APLICADA

UNIDADE RESPONSÁVEL : 2061 - FUNDAÇÃO JOÃO PINHEIRO

OBJETIVO: ELABORAR ESTUDOS E PROJETOS QUE SUBSIDIEM A ELABORAÇÃO, IMPLANTAÇÃO, GESTÃO E AVALIAÇÃO DE POLÍTICAS PÚBLICAS EFICAZES (CEPP); ELABORAR ESTUDOS E PROJETOS COMPROMETIDOS COM O DESENVOLVIMENTO ECONÔMICO SUSTENTÁVEL POR MEIO DE PESQUISAS REALIZADAS EM PARCERIAS COM INSTITUIÇÕES PÚBLICAS E PRIVADAS NACIONAIS E ORGANIZAÇÕES MULTILATERAIS (CPA).

PÚBLICO ALVO: ADMINISTRAÇÃO PÚBLICA NAS ÁREAS FINALÍSTICAS (EX. SECRETARIAS DE ESTADO DA SAÚDE, EDUCAÇÃO, DEFESA SOCIAL, CULTURA, TURISMO.) E DE GESTÃO (EM ESPECIAL SECRETARIA DE ESTADO DA FAZENDA, SEPLAG, ESCRITÓRIO DE PRIORIDADES) NO ÂMBITO MUNICIPAL, ESTADUAL E FEDERAL. SOCIEDADE CIVIL ORGANIZADA EM CONFEDERAÇÕES, FEDERAÇÕES, ASSOCIAÇÕES, COOPERATIVAS, EMPRESAS PRIVADAS DE DIREITO PÚBLICO (EX: FIEMG, FEDERAMINAS, AC MINAS, SEBRAE, OCEMG). ORGANISMOS MULTILATERAIS (BID E BANCO MUNDIAL)

Regiões	Financeiro		
	Programado PPAG	Executado Jan/Dez	%
Central	519.737,00	306.454,23	58,96
Estadual	0,00	0,00	-
Total	519.737,00	306.454,23	58,96

AÇÕES DO PROGRAMA POR UNIDADE ORÇAMENTÁRIA

2061 - FUNDAÇÃO JOÃO PINHEIRO

AÇÃO : 4351 - ESTUDOS SOCIOECONÔMICOS

Produto : ESTUDO/PESQUISA REALIZADO **Unidade de Medida : ESTUDO / PESQUISA**

DETALHAMENTO DO PRODUTO: QUANTIDADE DE ESTUDOS E PESQUISAS ELABORADOS NO ANO, PELOS PESQUISADORES DO CPA, CONSIDERANDO AS SEGUINTES MODALIDADES: RELATÓRIO PARCIAL DE PESQUISA, INFORMATIVOS E BOLETINS TECNO-CIENTÍFICOS, SÍNTESE DE RESULTADOS. OS PRODUTOS A SEREM CONSIDERADOS SÃO: ESTUDO PERFIL MUNICIPAL (DADOS IDH E IMRS), IMRS (2015, 2017), E BOLETIM ANÁLISE DO DESEMPENHO DAS EXPORTAÇÕES DE PRODUTOS INTENSIVOS EM INFORMAÇÃO E CONHECIMENTO, E LEI ROBIN HOOD.

FINALIDADE: ELABORAR ESTUDOS, PESQUISAS E PRODUTOS DE INFORMAÇÃO VISANDO SUBSIDIAR ANÁLISES SOBRE O DESENVOLVIMENTO SOCIOECONÔMICO, CIENTÍFICO E TECNOLÓGICO, BEM COMO SOBRE AS POTENCIALIDADES SETORIAIS, LOCAIS E REGIONAIS.

Regiões	Físico			Financeiro		
	Programado PPAG	Executado Jan/Dez	%	Programado PPAG	Executado Jan/Dez	%
Central	4	4	100,00	188.571,00	14.167,35	7,51
Total	4	4	100,00	188.571,00	14.167,35	7,51

AÇÃO : 4352 - ESTUDOS, PESQUISAS E PROJETOS EM POLÍTICAS PÚBLICAS

Produto : ESTUDO/PESQUISA REALIZADO **Unidade de Medida : ESTUDO / PESQUISA**

DETALHAMENTO DO PRODUTO: PUBLICAÇÃO DA COLEÇÃO MINEIRIANA E CENTENÁRIO. ELABORAÇÃO/ REVISÃO DE PLANO DIRETOR PARTICIPATIVO. ELABORAÇÃO DE PLANO DE DESENVOLVIMENTO INTEGRADO MUNICIPAL. AVALIAÇÃO DE POLÍTICAS PÚBLICAS DE DESENVOLVIMENTO LOCAL /REGIONAL ELABORAÇÃO DE ESTUDOS E PROJETOS NO CAMPO DA CULTURA E DO PATRIMÔNIO CULTURAL. ELABORAÇÃO DE ESTUDOS E PROJETOS NO CAMPO DO TURISMO E DESENVOLVIMENTO. ELABORAÇÃO DE PROJETOS DE POLÍTICAS SOCIAIS, DE COMBATE À POBREZA E ÀS DESIGUALDADES SOCIOECONÔMICAS E DE ACESSO À CIDADANIA. ELABORAÇÃO DE ESTUDOS SOBRE A JUVENTUDE. OUTROS PROJETOS NAS ÁREAS DE POLÍTICAS E GESTÃO PÚBLICA.

FINALIDADE: FORMULAR, PROPOR E AVALIAR PROGRAMAS E POLÍTICAS PÚBLICAS NO ÂMBITO ESTADUAL, FEDERAL E MUNICIPAL.

Regiões	Físico			Financeiro		
	Programado PPAG	Executado Jan/Dez	%	Programado PPAG	Executado Jan/Dez	%
Central	6	6	100,00	292.206,00	264.713,56	90,59
Total	6	6	100,00	292.206,00	264.713,56	90,59

RELATÓRIO INSTITUCIONAL DE MONITORAMENTO
DEMONSTRATIVO DE EXECUÇÃO FÍSICA E FINANCEIRA - JAN A DEZ
PROGRAMAS ASSOCIADOS
REDE DE GOVERNO INTEGRADO, EFICIENTE E EFICAZ

AÇÃO : 4500 - ESTUDOS E PESQUISAS EM SEGURANÇA PÚBLICA

Produto : PROJETO/ESTUDO REALIZADO

Unidade de Medida : PROJETO / ESTUDO

DETALHAMENTO DO PRODUTO: DESENVOLVIMENTO E AVALIAÇÃO DE POLÍTICAS NA ÁREA DE SEGURANÇA PÚBLICA. PESQUISA CIENTÍFICA NA ÁREA DE SEGURANÇA PÚBLICA. OUTROS PROJETOS NA ÁREA DE CRIMINALIDADE E SEGURANÇA.

FINALIDADE: ELABORAR ESTATÍSTICAS, METODOLOGIAS E ESTUDOS EM SEGURANÇA PÚBLICA E CRIMINALIDADE DO ESTADO DE MINAS GERAIS E DE OUTROS CLIENTES.

Regiões	Físico			Financeiro		
	Programado PPAG	Executado Jan/Dez	%	Programado PPAG	Executado Jan/Dez	%
Central	2	1	50,00	38.960,00	27.573,32	70,77
Estadual	0	1	-	0,00	0,00	-
Total	2	2	100,00	38.960,00	27.573,32	70,77

PROGRAMA : 261 - APRIMORAMENTO DA GESTÃO PÚBLICA

UNIDADE RESPONSÁVEL : 2061 - FUNDAÇÃO JOÃO PINHEIRO

OBJETIVO: APRIMORAR A GESTÃO PÚBLICA POR MEIO DA FORMAÇÃO EM NÍVEL DE GRADUAÇÃO, ESPECIALIZAÇÃO, MESTRADO E CAPACITAÇÃO DE RECURSOS HUMANOS MEDIANTE AULAS PRESENCIAIS E DE ENSINO À DISTÂNCIA, INCLUSIVE COM O DESENVOLVIMENTO DE ESTUDOS E PESQUISAS QUE CONTRIBUAM PARA A INTEGRAÇÃO, EFICIÊNCIA E EFICÁCIA DO GOVERNO. AS PESQUISAS DESENVOLVIDAS NO ÂMBITO DA ESCOLA DE GOVERNO SÃO FINANCIADAS POR ÓRGÃOS DE FOMENTO COMO FAPEMIG E CNPQ.

PÚBLICO ALVO: CONCLUINTE DO ENSINO MÉDIO, APROVADOS EM CONCURSO PÚBLICO/VESTIBULAR; SERVIDORES PÚBLICOS, PRIORITARIAMENTE DO GOVERNO ESTADUAL. PESSOAS E ÓRGÃOS INTERESSADOS EM CURSOS EM NÍVEL DE PÓS-GRADUAÇÃO E EM CURSOS DE CAPACITAÇÃO OFERTADOS PELA ESCOLA DE GOVERNO "PROFESSOR PAULO NEVES DE CARVALHO"; ÓRGÃOS DA ADMINISTRAÇÃO ESTADUAL E FEDERAL, PREFEITURAS MUNICIPAIS, POPULAÇÃO EM GERAL BENEFICIADOS COM O RESULTADO DOS ESTUDOS E PESQUISAS DESENVOLVIDOS PELOS PESQUISADORES/DOCENTES DA ESCOLA DE GOVERNO.

Regiões	Financeiro		
	Programado PPAG	Executado Jan/Dez	%
Central	5.094.952,00	3.184.149,85	62,50
Total	5.094.952,00	3.184.149,85	62,50

AÇÕES DO PROGRAMA POR UNIDADE ORÇAMENTÁRIA

2061 - FUNDAÇÃO JOÃO PINHEIRO

Ação : 4509 - FORMAÇÃO DE RECURSOS HUMANOS EM NÍVEL DE PÓS-GRADUAÇÃO - LATO SENSU E STRICTO SENSU

Ação com meta física não cumulativa

Produto : ALUNO ATENDIDO

Unidade de Medida : ALUNO

DETALHAMENTO DO PRODUTO: ALUNOS, SERVIDORES PÚBLICOS E DEMAIS PROFISSIONAIS, FORMADOS E QUALIFICADOS, MEDIANTE AULAS PRESENCIAIS E À DISTÂNCIA EM CURSOS DE PÓS-GRADUAÇÃO "LATO SENSU" COM DURAÇÃO DE 18 MESES E COM CARGA HORÁRIA DE NO MÍNIMO 360 (TREZENTOS E SESSENTA) HORAS/AULA. A DURAÇÃO MÁXIMA PREVISTA PARA O CURSO DE PÓS-GRADUAÇÃO "STRICTO SENSU" É DE 24 (VINTE E QUATRO) MESES, PRORROGÁVEIS POR ATÉ 6 (SEIS) MESES, COM CARGA HORÁRIA DE 375 (TREZENTOS E SETENTA E CINCO) HORAS/AULA.

FINALIDADE: PROMOVER ENSINO DE EXCELÊNCIA, MEDIANTE AULAS PRESENCIAIS E DE ENSINO À DISTÂNCIA, A FIM DE FORMAR PROFISSIONAIS QUE ATUAM NA ESFERA PÚBLICA ESTADUAL, MUNICIPAIS E DEMAIS INTERESSADOS, VISANDO OFERECER SUBSÍDIOS TEÓRICOS, PRÁTICOS E ORIENTAÇÃO DE ESTUDOS PARA APROFUNDAR O CONHECIMENTO SOBRE A GESTÃO E IMPLEMENTAÇÃO DE POLÍTICAS PÚBLICAS.

Regiões	Físico			Financeiro		
	Programado PPAG	Executado Jan/Dez	%	Programado PPAG	Executado Jan/Dez	%
Central	210	258	122,86	1.154.713,00	246.353,55	21,33
Total	210	258	122,86	1.154.713,00	246.353,55	21,33

AÇÃO : 4511 - CAPACITAÇÃO DE RECURSOS HUMANOS

Produto : PESSOA CAPACITADA

Unidade de Medida : PESSOA

DETALHAMENTO DO PRODUTO: PESSOA CAPACITADA E TREINADA POR MEIO DE CURSOS PRESENCIAIS E À DISTÂNCIA, PARA MELHORIA DA EXECUÇÃO DAS ATRIBUIÇÕES ESPECÍFICAS DESEMPENHADAS EM SEU ÓRGÃO OU ENTIDADE PRIVADA.

FINALIDADE: CAPACITAR, TREINAR E ATUALIZAR RECURSOS HUMANOS PARA MELHORIA DA EXECUÇÃO DAS ATRIBUIÇÕES ESPECÍFICAS DESEMPENHADAS NOS ÓRGÃOS OU ENTIDADES PRIVADAS.

Regiões	Físico			Financeiro		
	Programado PPAG	Executado Jan/Dez	%	Programado PPAG	Executado Jan/Dez	%
Central	1.200	582	48,50	249.351,00	44.287,70	17,76
Total	1.200	582	48,50	249.351,00	44.287,70	17,76

RELATÓRIO INSTITUCIONAL DE MONITORAMENTO
DEMONSTRATIVO DE EXECUÇÃO FÍSICA E FINANCEIRA - JAN A DEZ
PROGRAMAS ASSOCIADOS
REDE DE GOVERNO INTEGRADO, EFICIENTE E EFICAZ

Ação : 4661 - FORMAÇÃO DE RECURSOS HUMANOS EM NÍVEL DE GRADUAÇÃO

Ação com meta física não cumulativa

Produto : ALUNO ATENDIDO **Unidade de Medida : ALUNO**

DETALHAMENTO DO PRODUTO: MINISTRAR ENSINO DE EXCELÊNCIA PARA ALUNOS OCUPANTES DAS VAGAS DO CURSO DE ADMINISTRAÇÃO PÚBLICA, EM REGIME DE DEDICAÇÃO EXCLUSIVA, DISPONIBILIZANDO, MENSALMENTE, BOLSAS DE ESTUDOS E SUBSÍDIO ALIMENTAÇÃO, VISANDO FORMAR SERVIDORES PARA PROMOVER A MODERNIZAÇÃO ADMINISTRATIVA E A MELHORIA DA QUALIDADE DOS SERVIÇOS PÚBLICOS ESTADUAIS E MUNICIPAIS PRESTADOS AO CIDADÃO.

FINALIDADE: PROMOVER ENSINO DE EXCELÊNCIA EM ADMINISTRAÇÃO PÚBLICA, VISANDO FORMAR RECURSOS HUMANOS EM NÍVEL SUPERIOR PARA INTEGRAR O GRUPO DE ATIVIDADES DE PLANEJAMENTO E GESTÃO ESTADUAL E MUNICIPAL.

Regiões	Físico			Financeiro		
	Programado PPAG	Executado Jan/Dez	%	Programado PPAG	Executado Jan/Dez	%
Central	280	301	107,50	3.690.888,00	2.893.508,60	78,40
Total	280	301	107,50	3.690.888,00	2.893.508,60	78,40

PROGRAMA : 263 - MINAS ABERTA

UNIDADE RESPONSÁVEL : 1521 - CONTROLADORIA-GERAL DO ESTADO

OBJETIVO: PROMOVER E ESTIMULAR A TRANSPARÊNCIA DAS AÇÕES GOVERNAMENTAIS, BEM COMO SEU CONTROLE PELA SOCIEDADE COMO FORMA DE PREVENIR E COMBATER A CORRUPÇÃO.

PÚBLICO ALVO: SOCIEDADE MINEIRA E OS ÓRGÃOS E ENTIDADES DO PODER EXECUTIVO ESTADUAL.

Regiões	Financeiro		
	Programado PPAG	Executado Jan/Dez	%
Central	2.145.656,00	1.260.329,44	58,74
Total	2.145.656,00	1.260.329,44	58,74

AÇÕES DO PROGRAMA POR UNIDADE ORÇAMENTÁRIA

1521 - CONTROLADORIA-GERAL DO ESTADO

AÇÃO : 4135 - PORTAL DA TRANSPARÊNCIA

Produto : FUNCIONALIDADE AGREGADA AO SITE **Unidade de Medida : FUNCIONALIDADE**

DETALHAMENTO DO PRODUTO: O DESENVOLVIMENTO DE FUNCIONALIDADES CONCRETIZARÁ A REFORMULAÇÃO NECESSÁRIA/PREVISTA AO PORTAL DA TRANSPARÊNCIA.

FINALIDADE: APRIMORAR E GERENCIAR O PORTAL DA TRANSPARÊNCIA, DOTANDO-O DE FUNCIONALIDADE, ACESSIBILIDADE, USABILIDADE E INTERATIVIDADE, AMPLIANDO O ACESSO ÀS INFORMAÇÕES PÚBLICAS PELO CIDADÃO, E PROPORCIONANDO À SOCIEDADE O ACOMPANHAMENTO E FISCALIZAÇÃO DAS AÇÕES DO PODER EXECUTIVO ESTADUAL.

Regiões	Físico			Financeiro		
	Programado PPAG	Executado Jan/Dez	%	Programado PPAG	Executado Jan/Dez	%
Central	4	4	100,00	401.553,00	1.119.288,31	278,74
Total	4	4	100,00	401.553,00	1.119.288,31	278,74

AÇÃO : 4146 - TRANSPARÊNCIA GOVERNAMENTAL, PREVENÇÃO E COMBATE À CORRUPÇÃO.

Produto : DIVULGAÇÃO REALIZADA **Unidade de Medida : UNIDADE**

DETALHAMENTO DO PRODUTO: O PRODUTO DEVERÁ DIVULGAR E PROMOVER A TRANSPARÊNCIA, INTEGRIDADE FUNCIONAL, PREVENÇÃO E COMBATE À CORRUPÇÃO ATRAVÉS DE UMA GAMA DE INSTRUMENTOS A SEREM DISPONIBILIZADOS E CONCRETIZADOS, COMO, POR EXEMPLO, CURSOS, PESQUISAS, EVENTOS E ELABORAÇÃO DE MATERIAL DIDÁTICO-PEDAGÓGICO JUNTO AO PÚBLICO-ALVO DO PROGRAMA MINAS ABERTA.

FINALIDADE: PROMOVER A TRANSPARÊNCIA DA GESTÃO DO ESTADO, INCENTIVANDO A PARTICIPAÇÃO DA SOCIEDADE NO ACOMPANHAMENTO E FISCALIZAÇÃO DAS ATIVIDADES DO GOVERNO, PREVENINDO E COMBATENDO PRÁTICAS DE CORRUPÇÃO.

Regiões	Físico			Financeiro		
	Programado PPAG	Executado Jan/Dez	%	Programado PPAG	Executado Jan/Dez	%
Central	8	7	87,50	28.227,00	25.932,48	91,87
Total	8	7	87,50	28.227,00	25.932,48	91,87

RELATÓRIO INSTITUCIONAL DE MONITORAMENTO
DEMONSTRATIVO DE EXECUÇÃO FÍSICA E FINANCEIRA - JAN A DEZ
PROGRAMAS ASSOCIADOS
REDE DE GOVERNO INTEGRADO, EFICIENTE E EFICAZ

AÇÃO : 4161 - PESQUISA E DESENVOLVIMENTO DE TECNOLOGIAS DE CONTROLE E TRANSPARÊNCIA

Produto : METODOLOGIA DESENVOLVIDA. Unidade de Medida : % (PERCENTUAL) DE REALIZAÇÃO

DETALHAMENTO DO PRODUTO: O DESENVOLVIMENTO DO CONCEITO DE "AUDITORIA BASEADA EM RISCOS" APLICÁVEL NA CGE E NAS UNIDADES DESCENTRALIZADAS DE AUDITORIA REPRESENTA A CONCEPÇÃO DE UM NOVO PARADIGMA RESPONSÁVEL POR DIRECIONAR, NO FUTURO, AS AÇÕES E PROPÓSITOS DESTA ÓRGÃO CENTRAL DO SISTEMA DE CONTROLE INTERNO E, EM UM CENÁRIO OTIMISTA, TAMBÉM DOS ÓRGÃOS E ENTIDADES INTEGRANTES DO PODER EXECUTIVO DO ESTADO DE MINAS GERAIS. SEGUNDO A CODIFICATION OF STANDARDS FOR THE PROFESSIONAL PRACTICE OF INTERNAL AUDITING (CODIFICAÇÃO DE NORMAS PARA A PRÁTICA DA FUNÇÃO DE AUDITORIA INTERNA), A ELABORAÇÃO DE UM PROGRAMA DE AUDITORIA EFICAZ DEVE BASEAR-SE NA UTILIZAÇÃO DE UM PROCESSO DE AVALIAÇÃO DE RISCOS. A METODOLOGIA DE AUDITORIA BASEADA EM RISCOS (ABR) IMPLICA CONHECER OS RISCOS INERENTES AO NEGÓCIO, MENSURÁ-LOS E OS PRIORIZAR, DE FORMA A CONCENTRAR RECURSOS DE AUDITORIA (SEMPRE ESCASSOS, QUANDO AVALIADOS À LUZ DAS DEMANDAS ORGANIZACIONAIS) EM FOCOS DE MAIOR IMPORTÂNCIA ESTRATÉGICA PARA A INSTITUIÇÃO.

FINALIDADE: DOTAR O ÓRGÃO CENTRAL E AS UNIDADES DE AUDITORIA DO SISTEMA DE CONTROLE INTERNO DO PODER EXECUTIVO ESTADUAL DE FERRAMENTAS E METODOLOGIAS DE CONTROLE (AUDITORIA E CORREÇÃO ADMINISTRATIVA) E TRANSPARÊNCIA, VISANDO À SISTEMATIZAÇÃO, PADRONIZAÇÃO E APERFEIÇOAMENTO DOS PROCEDIMENTOS DE CONTROLE E TRANSPARÊNCIA E À OTIMIZAÇÃO DO MODELO GERENCIAL UTILIZADO PELA CONTROLADORIA-GERAL DO ESTADO.

Regiões	Físico			Financeiro		
	Programado PPAG	Executado Jan/Dez	%	Programado PPAG	Executado Jan/Dez	%
Central	2	1	50,00	1.715.876,00	115.108,65	6,71
Total	2	1	50,00	1.715.876,00	115.108,65	6,71

PROGRAMA : 270 - APOIO NA REALIZAÇÃO DAS METAS PRIORITÁRIAS DO GOVERNO DE MINAS GERAIS

UNIDADE RESPONSÁVEL : 1601 - ESCRITÓRIO DE PRIORIDADES ESTRATÉGICAS

OBJETIVO: COOPERAR COM AS UNIDADES SETORIAIS COMO PARCEIRO FUNDAMENTAL PARA O ALCANCE DAS METAS PRIORITÁRIAS DO GOVERNO DO ESTADO DE MINAS GERAIS.

PÚBLICO ALVO: AS ÁREAS PRIORITÁRIAS DEFINIDAS PELO GOVERNADOR: EDUCAÇÃO, SAÚDE, DEFESA SOCIAL E EMPREGO/ TRABALHO.

Regiões	Financeiro		
	Programado PPAG	Executado Jan/Dez	%
Central	243.652,00	66.659,40	27,36
Total	243.652,00	66.659,40	27,36

AÇÕES DO PROGRAMA POR UNIDADE ORÇAMENTÁRIA

1601 - ESCRITÓRIO DE PRIORIDADES ESTRATÉGICAS

AÇÃO : 4162 - IMPLANTAÇÃO E INOVAÇÃO EM SOLUÇÕES TECNOLÓGICAS

Produto : TECNOLOGIA GERADA Unidade de Medida : TECNOLOGIA

DETALHAMENTO DO PRODUTO: MANUTENÇÃO DO SITE E INTRANET INSTITUCIONAL, PORTAIS DO MOVIMENTO MINAS, IMPLANTAÇÃO DE PROJETOS DE TIC E FERRAMENTAS DE GESTÃO.

FINALIDADE: SUBSIDIAR O ESCRITÓRIO DE PRIORIDADES ESTRATÉGICAS E AS PRIORIDADES ESTRATÉGICAS DO GOVERNO, NO DESENVOLVIMENTO, IMPLANTAÇÃO E MANUTENÇÃO DE FERRAMENTAS TECNOLÓGICAS E GESTÃO DA INFORMAÇÃO.

Regiões	Físico			Financeiro		
	Programado PPAG	Executado Jan/Dez	%	Programado PPAG	Executado Jan/Dez	%
Central	4	0	0,00	107.906,00	63.326,07	58,69
Total	4	0	0,00	107.906,00	63.326,07	58,69

Ação : 4177 - ALOCAÇÃO E GESTÃO DE EMPREENDEDORES PÚBLICOS

Ação com meta física não cumulativa

Produto : EMPREENDEDORES PÚBLICOS ALOCADOS/GERENCIADOS Unidade de Medida : EMPREENDEDOR

DETALHAMENTO DO PRODUTO: PROFISSIONAIS NOMEADOS PARA O CARGO DE EMPREENDEDOR PÚBLICO E EM EXERCÍCIO DO CARGO, COM PLANO DE TRABALHO PACTUADO.

FINALIDADE: APOIAR A EXECUÇÃO DOS PROGRAMAS ESTRUTURADORES, PROJETOS, PROCESSOS E ÁREAS ESTRATÉGICAS, POR MEIO DA ALOCAÇÃO DE PROFISSIONAIS COM PERFIL ADEQUADO AO SOLICITADO PARA A VAGA E DESEMPENHO QUE CONTRIBUA PARA O ALCANCE DOS RESULTADOS PACTUADOS PARA AS PRIORIDADES ESTRATÉGICAS.

Regiões	Físico			Financeiro		
	Programado PPAG	Executado Jan/Dez	%	Programado PPAG	Executado Jan/Dez	%
Central	90	0	0,00	51.579,00	3.333,33	6,46
Total	90	0	0,00	51.579,00	3.333,33	6,46

RELATÓRIO INSTITUCIONAL DE MONITORAMENTO
DEMONSTRATIVO DE EXECUÇÃO FÍSICA E FINANCEIRA - JAN A DEZ
PROGRAMAS ASSOCIADOS
REDE DE GOVERNO INTEGRADO, EFICIENTE E EFICAZ

Ação : 4330 - PESQUISA POR AMOSTRA DE DOMICÍLIOS

Ação com meta física não cumulativa

Produto : BANCO DE DADOS DISPONIBILIZADO

Unidade de Medida : CIDADE

DETALHAMENTO DO PRODUTO: BANCO DE DADOS COM INFORMAÇÕES DESAGREGADAS REGIONALMENTE DE MINAS GERAIS QUE VERSA SOBRE EDUCAÇÃO, TRABALHO, SAÚDE, JUVENTUDE, RENDIMENTO, GASTOS COLETIVOS, GASTOS INDIVIDUAIS, FECUNDIDADE, CARACTERÍSTICAS DA POPULAÇÃO E DOS DOMICÍLIOS.

FINALIDADE: A PAD-MG TEM POR FINALIDADE O PREENCHIMENTO DE LACUNAS NAS PESQUISAS EXISTENTES QUANTO AO GRAU DE DESAGREGAÇÃO ESPACIAL, QUANTO À DEFASAGEM TEMPORAL DE DISPONIBILIZAÇÃO DOS RESULTADOS E QUANTO A APURAÇÃO DE NOVOS INDICADORES E REFINAMENTO DE OUTROS. ALÉM DISSO, A PESQUISA SIBSIDIA A GESTÃO GOVERNAMENTAL COM DADOS, INFORMAÇÕES E INDICADORES NECESSÁRIOS À AVALIAÇÃO E O ACOMPANHAMENTO DA EFETIVIDADE DO PLANO MINEIRO DE DESENVOLVIMENTO INTEGRAL (PMDI).

Regiões	Físico			Financeiro		
	Programado PPAG	Executado Jan/Dez	%	Programado PPAG	Executado Jan/Dez	%
Central	1	0	0,00	84.167,00	0,00	0,00
Total	1	0	0,00	84.167,00	0,00	0,00

PROGRAMA : 273 - PRESERVAÇÃO DA MEMÓRIA TÉCNICO-CIENTÍFICA NO ÂMBITO DO PODER EXECUTIVO DO ESTADO DE MINAS GERAIS

UNIDADE RESPONSÁVEL : 2061 - FUNDAÇÃO JOÃO PINHEIRO

OBJETIVO: GARANTIR O ACESSO UNIVERSAL AOS TRABALHOS TÉCNICO-CIENTÍFICOS PRODUZIDOS PELAS INSTITUIÇÕES PÚBLICAS DE MINAS GERAIS PROMOVENDO SEU RESGATE, REUNIÃO, ARMAZENAMENTO, TRATAMENTO, DISPONIBILIZAÇÃO E DIVULGAÇÃO, EM ESPECIAL NA BIBLIOTECA DIGITAL DE MINAS GERAIS RAYMUNDO NONATO DE CASTRO, PRESERVANDO A MEMÓRIA TÉCNICO-CIENTÍFICA DOS ÓRGÃOS E ENTIDADES DA ADMINISTRAÇÃO PÚBLICA DIRETA, AUTÁRQUICA E FUNDACIONAL, NO ÂMBITO DO PODER EXECUTIVO.

PÚBLICO ALVO: PESQUISADORES E TÉCNICOS, DE INSTITUIÇÕES DE ENSINO, PESQUISA E FOMENTO MUNICIPAIS, ESTADUAIS E FEDERAIS INTERESSADOS NA HISTÓRIA E DESENVOLVIMENTO SOCIAL, ECONÔMICO, DEMOGRÁFICO E GEOGRÁFICO DO ESTADO DE MINAS GERAIS E USUÁRIOS DA BIBLIOTECA DIGITAL DE MINAS GERAIS RAYMUNDO NONATO DE CASTRO.

Regiões	Financeiro		
	Programado PPAG	Executado Jan/Dez	%
Central	136.364,00	184.280,44	135,14
Total	136.364,00	184.280,44	135,14

AÇÕES DO PROGRAMA POR UNIDADE ORÇAMENTÁRIA

2061 - FUNDAÇÃO JOÃO PINHEIRO

AÇÃO : 4495 - MANUTENÇÃO DA BIBLIOTECA DIGITAL DE MINAS GERAIS RAYMUNDO NONATO DE CASTRO

Produto : ACERVO ATUALIZADO E AMPLIADO

Unidade de Medida : ACERVO

DETALHAMENTO DO PRODUTO: DOCUMENTOS PRESERVADOS E DISPONIBILIZADOS.

FINALIDADE: GARANTIR O FUNCIONAMENTO DA BIBLIOTECA DIGITAL E, PORTANTO, O ARMAZENAMENTO E DIVULGAÇÃO DOS RELATÓRIOS DE PESQUISA QUE COMPÕEM A MEMÓRIA TÉCNICO-CIENTÍFICA (DOCUMENTOS NÃO PUBLICADOS) DOS ÓRGÃOS E ENTIDADES DA ADMINISTRAÇÃO PÚBLICA DIRETA, AUTÁRQUICA E FUNDACIONAL, NO ÂMBITO DO PODER EXECUTIVO.

Regiões	Físico			Financeiro		
	Programado PPAG	Executado Jan/Dez	%	Programado PPAG	Executado Jan/Dez	%
Central	600	600	100,00	136.364,00	184.280,44	135,14
Total	600	600	100,00	136.364,00	184.280,44	135,14

PROGRAMA : 280 - GESTÃO DA ESTRATÉGIA GOVERNAMENTAL

UNIDADE RESPONSÁVEL : 1501 - SECRETARIA DE ESTADO DE PLANEJAMENTO E GESTÃO

OBJETIVO: AMPLIAR A EFETIVIDADE DAS POLÍTICAS PÚBLICAS DE A CAPACIDADE DE INOVAÇÃO DO GOVERNO PARA GERAR MAIS E MELHORES RESULTADOS PARA A SOCIEDADE, BUSCANDO, AINDA, A CONSTANTE MELHORIA DO AMBIENTE DE INFORMAÇÃO.

PÚBLICO ALVO: SERVIDORES ENVOLVIDOS COM A GESTÃO DA ESTRATÉGIA GOVERNAMENTAL ÓRGÃOS E ENTIDADES DA ADMINISTRAÇÃO PÚBLICA ESTADUAL ORGANIZAÇÕES DA SOCIEDADE CIVIL DE INTERESSE PÚBLICO - OSCIP

Regiões	Financeiro		
	Programado PPAG	Executado Jan/Dez	%
Central	431.470,00	219.793,85	50,94
Total	431.470,00	219.793,85	50,94

RELATÓRIO INSTITUCIONAL DE MONITORAMENTO
DEMONSTRATIVO DE EXECUÇÃO FÍSICA E FINANCEIRA - JAN A DEZ
PROGRAMAS ASSOCIADOS
REDE DE GOVERNO INTEGRADO, EFICIENTE E EFICAZ

AÇÕES DO PROGRAMA POR UNIDADE ORÇAMENTÁRIA

1501 - SECRETARIA DE ESTADO DE PLANEJAMENTO E GESTÃO

Ação : 2035 - GESTÃO DE SISTEMAS DE INFORMAÇÃO DA SECRETARIA DE ESTADO DE PLANEJAMENTO E GESTÃO

Ação com meta física não cumulativa

Produto : SISTEMAS MANTIDOS **Unidade de Medida : SISTEMA**

DETALHAMENTO DO PRODUTO: O PRODUTO COMPREENDE: 1) SISTEMA DE MONITORAMENTO E GESTÃO DA ESTRATÉGIA GOVERNAMENTAL; 2) SÍTIOS INSTITUCIONAIS DA SEPLAG; 3) INTRANET DA SEPLAG; 4) SÍTIOS DESCOMPLICAR; 5) SÍTIOS CONVERSANDO SOBRE GESTÃO; 6) SÍTIOS BANCO DE IDEIAS.

FINALIDADE: IMPLEMENTAR, GERIR E MONITORAR AS AÇÕES NECESSÁRIAS AO SUPORTE, MANUTENÇÃO, DISPONIBILIZAÇÃO E EVOLUÇÃO DOS SISTEMAS INFORMACIONAIS DA SECRETARIA DE ESTADO DE PLANEJAMENTO E GESTÃO.

Regiões	Físico			Financeiro		
	Programado PPAG	Executado Jan/Dez	%	Programado PPAG	Executado Jan/Dez	%
Central	6	6	100,00	295.873,00	167.995,16	56,78
Total	6	6	100,00	295.873,00	167.995,16	56,78

Ação : 2083 - GERENCIAMENTO, DESENVOLVIMENTO E APERFEIÇOAMENTO DE MODELOS DE PARCERIAS ENTRE O PODER PÚBLICO E AS ORGANIZAÇÕES DA SOCIEDADE CIVIL

Produto : INSTRUMENTOS DE MODELOS DE PARCERIAS IMPLANTADOS/APERFEIÇADOS **Unidade de Medida : INSTRUMENTO**

DETALHAMENTO DO PRODUTO: ENTENDE-SE POR INSTRUMENTOS DE MODELOS DE PARCERIAS IMPLANTADOS/APERFEIÇADOS: ESTUDOS TÉCNICOS COM VISTAS A MAPEAR MODELOS EXISTENTES DE PARCERIA ENTRE O PODER PÚBLICO E AS ORGANIZAÇÕES DA SOCIEDADE CIVIL E A ADEQUABILIDADE DESTES AO CENÁRIO INSTITUCIONAL DO ESTADO DE MINAS GERAIS; PROPOSTAS DE ADEQUAÇÃO DOS MODELOS EXISTENTES À REALIDADE INSTITUCIONAL ESTADUAL; LEGISLAÇÃO ELABORADA COM VISTAS A DISCIPLINAR E REGULAMENTAR OS MODELOS ADAPTADOS AO CENÁRIO ESTADUAL; MANUAIS, MODELOS E REGULAMENTOS DE UTILIZAÇÃO DOS MODELOS ELABORADOS.

FINALIDADE: GERENCIAR, OPERACIONALIZAR E PRESTAR O DEVIDO SUPORTE PARA CONDUÇÃO DOS PROCESSOS INTEGRANTES DO(S) MODELO(S) ADOPTADO(S) PARA DISCIPLINAR E REGULAMENTAR OS VÍNCULOS ENTRE O PODER PÚBLICO E AS ORGANIZAÇÕES DA SOCIEDADE CIVIL.

Regiões	Físico			Financeiro		
	Programado PPAG	Executado Jan/Dez	%	Programado PPAG	Executado Jan/Dez	%
Central	4	1	25,00	19.813,00	10.837,33	54,70
Total	4	1	25,00	19.813,00	10.837,33	54,70

Ação : 4650 - COORDENAÇÃO E DESENVOLVIMENTO DE EQUIPES ESTRATÉGICAS

Ação com meta física não cumulativa

Produto : EQUIPE ESTRATÉGICA COORDENADA **Unidade de Medida : EQUIPE**

DETALHAMENTO DO PRODUTO: NÚCLEOS E EQUIPES DE GESTÃO DA ESTRATÉGIA GOVERNAMENTAL APOIADOS E ORIENTADOS, COM VISTAS À MATERIALIZAÇÃO DOS RESULTADOS ESTRATÉGICOS ESTABELECIDOS PELO GOVERNO.

FINALIDADE: COORDENAR E DESENVOLVER CONTINUAMENTE AS EQUIPES ENVOLVIDAS COM A GESTÃO DA ESTRATÉGIA GOVERNAMENTAL E CONTRIBUIR PARA A MELHORIA CONTÍNUA DA GESTÃO E DA QUALIDADE DOS SERVIÇOS PRESTADOS PELOS ÓRGÃOS E ENTIDADES DO PODER EXECUTIVO ESTADUAL, COM FOCO NA ESTRATÉGIA GOVERNAMENTAL.

Regiões	Físico			Financeiro		
	Programado PPAG	Executado Jan/Dez	%	Programado PPAG	Executado Jan/Dez	%
Central	26	26	100,00	16.036,00	10.147,72	63,28
Total	26	26	100,00	16.036,00	10.147,72	63,28

Ação : 4652 - CONSTRUÇÃO DE METODOLOGIAS DE GESTÃO DA ESTRATÉGIA

Ação com meta física não cumulativa

Produto : EVENTO DE DISSEMINAÇÃO REALIZADO **Unidade de Medida : EVENTO**

DETALHAMENTO DO PRODUTO: O PRODUTO CONSISTE NAS DIVERSAS FORMAS DE DISSEMINAÇÃO DAS METODOLOGIAS E PROCESSOS DE TRABALHO AOS ÓRGÃOS E ENTIDADES DO PODER EXECUTIVO. ESPECIFICAMENTE, ESSES EVENTOS DE DISSEMINAÇÃO SÃO: INFORMATIVO GESTÃO DE PROJETOS, INFORMATIVO GESTÃO DE PROCESSOS, GESTÃO DE PROJETOS EM FOCO, GESTÃO DE PROCESSOS EM FOCO, TROCA DE EXPERIÊNCIAS ENTRE AS AGEIS, CAPACITAÇÕES FORMAIS E REUNIÕES DE ORIENTAÇÃO SOBRE OS PROCESSOS DE TRABALHO. O PRODUTO SERÁ CONSIDERADO ENTREGUE A CADA EVENTO, DEVENDO SER CONSIDERADOS OS INFORMATIVOS, OS MANUAIS PUBLICADOS, OS EVENTOS PRESENCIAIS E AS CAPACITAÇÕES ESTRUTURADAS.

FINALIDADE: DISSEMINAR METODOLOGIAS DE GESTÃO DA ESTRATÉGIA E FOMENTAR A SUA UTILIZAÇÃO PELOS ÓRGÃOS E ENTIDADES DO ESTADO, VISANDO GARANTIR A QUALIDADE DA GESTÃO ESTRATÉGICA E AUMENTAR A CAPACIDADE INSTITUCIONAL PARA MELHORIA DAS POLÍTICAS PÚBLICAS.

Regiões	Físico			Financeiro		
	Programado PPAG	Executado Jan/Dez	%	Programado PPAG	Executado Jan/Dez	%
Central	40	0	0,00	7.810,00	0,00	0,00
Total	40	0	0,00	7.810,00	0,00	0,00

RELATÓRIO INSTITUCIONAL DE MONITORAMENTO
DEMONSTRATIVO DE EXECUÇÃO FÍSICA E FINANCEIRA - JAN A DEZ
PROGRAMAS ASSOCIADOS
REDE DE GOVERNO INTEGRADO, EFICIENTE E EFICAZ

Ação : 4653 - MONITORAMENTO E GESTÃO DA ESTRATÉGIA

Ação com meta física não cumulativa

Produto : AÇÕES ESTRATÉGICAS MONITORADAS

Unidade de Medida : AÇÃO ESTRATÉGICA

DETALHAMENTO DO PRODUTO: O PRODUTO INCLUI O SOMATÓRIO DE: -ACORDO DE RESULTADOS DE 1ª ETAPA DE CADA SISTEMA OPERACIONAL DO PODER EXECUTIVO DO GOVERNO DE MINAS GERAIS E ÓRGÃOS AUTONOMOS PLANEJADO, PACTUADO, ASSINADO E MONITORADO DENTRO DO PRAZO ESTABELECIDO; -PROJETO ESTRATÉGICO PLANEJADO, COM METAS DE PRODUTOS E MARCOS FINAIS ESTABELECIDOS, E MONITORADO MENSALMENTE, COM CRONOGRAMA ATUALIZADO E COMENTADO E EXECUÇÃO DE METAS FÍSICAS E FINANCEIRAS INFORMADA; -PROCESSO ESTRATÉGICO PLANEJADOS, COM METAS DE PRODUTOS E INDICADORES E PLANOS DE MELHORIA PACTUADOS, E MONITORADOS MENSALMENTE, COM CRONOGRAMA DOS PLANOS DE MELHORIA ATUALIZADO E COMENTADO E EXECUÇÃO DE METAS FÍSICAS E FINANCEIRAS E INDICADORES INFORMADA;

FINALIDADE: COORDENAR A PACTUAÇÃO E REALIZAR O MONITORAMENTO PERMANENTE E SISTEMÁTICO DOS COMPROMISSOS ESTRATÉGICOS A SEREM ENTREGUES PELOS ÓRGÃOS E ENTIDADES DO PODER EXECUTIVO ESTADUAL, ORGANIZADOS NOS PRINCIPAIS INSTRUMENTOS DE IMPLEMENTAÇÃO DA ESTRATÉGIA GOVERNAMENTAL, QUAIS SEJAM O ACORDO DE RESULTADOS DE 1ª ETAPA DOS SISTEMAS OPERACIONAIS E O SEU DESDOBRAMENTO EM ACORDOS DE RESULTADOS DE 2ª ETAPA DOS ÓRGÃOS E ENTIDADES; E OS PROGRAMAS ESTRUTURADORES, COM SEUS PROJETOS E PROCESSOS ESTRATÉGICOS.

Regiões	Físico			Financeiro		
	Programado PPAG	Executado Jan/Dez	%	Programado PPAG	Executado Jan/Dez	%
Central	134	93	69,40	48.388,00	20.269,66	41,89
Total	134	93	69,40	48.388,00	20.269,66	41,89

Ação : 4654 - INOVAÇÃO E MODERNIZAÇÃO INSTITUCIONAL

Ação com meta física não cumulativa

Produto : PROPOSTAS DE PROJETOS INOVADORES CLASSIFICADAS

Unidade de Medida : PROPOSTA

DETALHAMENTO DO PRODUTO: PROPOSTAS DE PROJETO ENVIADAS PELAS ACESSORIAS DE GESTÃO ESTRATÉGICA E INOVAÇÃO (AGEI) CLASSIFICADAS PELO NÚCLEO CENTRAL DE INOVAÇÃO E MODERNIZAÇÃO INSTITUCIONAL (NCIM) COMO IMPLEMENTÁVEIS, CONFORME CRITÉRIOS ESTABELECIDOS PELA METODOLOGIA DE INOVAÇÃO. OS CRITÉRIOS AVALIADOS SÃO: ALINHAMENTO À ESTRATÉGIA GOVERNAMENTAL, POTENCIAL DE REDUÇÃO DE CUSTOS/GERAÇÃO DE RECEITA, GRAU DE ABERTURA SOCIAL, TEMPO DE IMPLANTAÇÃO, GOVERNABILIDADE E DISPONIBILIDADE DE RECURSOS PARA A IMPLANTAÇÃO..

FINALIDADE: GARANTIR A PERMANENTE INOVAÇÃO E MODERNIZAÇÃO DA GESTÃO PÚBLICA. PROMOVER AÇÕES VOLTADAS PARA A CAPTAÇÃO DE IDEIAS INOVADORAS, SELEÇÃO, INCUBAÇÃO E DESENVOLVIMENTO DE PROPOSTAS DE PROJETOS ESTRATÉGICOS, CRÍTICOS E INOVADORES NO ÂMBITO DA ADMINISTRAÇÃO PÚBLICA, ORIENTADOS PELA POLÍTICA DE INOVAÇÃO NA GESTÃO PÚBLICA, DE FORMA ALINHADA À ESTRATÉGIA GOVERNAMENTAL.

Regiões	Físico			Financeiro		
	Programado PPAG	Executado Jan/Dez	%	Programado PPAG	Executado Jan/Dez	%
Central	11	0	0,00	43.550,00	10.543,98	24,21
Total	11	0	0,00	43.550,00	10.543,98	24,21

AÇÃO : 5003 - ESTRUTURAÇÃO E ACOMPANHAMENTO DO REPOSITÓRIO DE ENTREGAS DO GOVERNO DE MINAS

Produto : REPOSITÓRIO DE ENTREGAS ATUALIZADO

Unidade de Medida : RELATÓRIO

DETALHAMENTO DO PRODUTO: RELATÓRIOS BIMESTRAIS COM AS PRINCIPAIS ENTREGAS DA ADMINISTRAÇÃO PÚBLICA ESTADUAL DO GOVERNO DO ESTADO DE MINAS GERAIS, DEMONSTRANDO A EXECUÇÃO FÍSICA, FINANCEIRA, JUNTAMENTE COM A REGIONALIZAÇÃO DE CADA ENTREGA.

FINALIDADE: ESTRUTURAR AS INFORMAÇÕES REFERENTES ÀS PRINCIPAIS ENTREGAS DA ADMINISTRAÇÃO ESTADUAL DO GOVERNO DO ESTADO DE MINAS GERAIS, DE FORMA PADRONIZADA, SIMPLIFICADA E INTELIGÍVEL, DISPONIBILIZANDO-AS COM TRANSPARÊNCIA.

Regiões	Físico			Financeiro		
	Programado PPAG	Executado Jan/Dez	%	Programado PPAG	Executado Jan/Dez	%
Central	6	0	0,00	0,00	0,00	-
Total	6	0	0,00	0,00	0,00	-

PROGRAMA : 295 - GERENCIAMENTO E EXECUÇÃO DE OBRAS E SERVIÇOS DE ENGENHARIA PÚBLICA

UNIDADE RESPONSÁVEL : 2141 - DEPARTAMENTO DE OBRAS PÚBLICAS DO ESTADO DE MINAS GERAIS

OBJETIVO: PLANEJAR, ELABORAR, COORDENAR E EXECUTAR ESTUDOS PRELIMINARES, PROJETOS, ORÇAMENTOS, SONDAEM, DENTRE OUTROS SERVIÇOS DE ENGENHARIA PÚBLICA, E FISCALIZAR AS OBRAS DE ENGENHARIA PÚBLICA DE INTERESSE DAS ADMINISTRAÇÕES DIRETAS E INDIRETAS

PÚBLICO ALVO: ÓRGÃOS E ADMINISTRAÇÃO DIRETA E INDIRETA DO ESTADO

Regiões	Financeiro		
	Programado PPAG	Executado Jan/Dez	%
Alto Paranaíba	0,00	9.583,48	-
Central	59.985.621,00	14.256.679,32	23,77
Centro Oeste	0,00	4.140,14	-
Jequitinhonha / Mucuri	0,00	11.296,04	-
Mata	0,00	9.916,21	-
Noroeste de Minas	0,00	1.205,43	-
Norte de Minas	0,00	124.799,04	-
Rio Doce	0,00	14.270,54	-
Sul de Minas	0,00	23.327,34	-
Triângulo	0,00	31.439,28	-
Total	59.985.621,00	14.486.656,82	24,15

RELATÓRIO INSTITUCIONAL DE MONITORAMENTO
DEMONSTRATIVO DE EXECUÇÃO FÍSICA E FINANCEIRA - JAN A DEZ
PROGRAMAS ASSOCIADOS
REDE DE GOVERNO INTEGRADO, EFICIENTE E EFICAZ

AÇÕES DO PROGRAMA POR UNIDADE ORÇAMENTÁRIA

2141 - DEPARTAMENTO DE OBRAS PÚBLICAS DO ESTADO DE MINAS GERAIS

Ação : 4484 - VISTORIA E FISCALIZAÇÃO DE OBRAS

Ação com meta física não cumulativa

Produto : OBRA FISCALIZADA/ACOMPANHADA

Unidade de Medida : OBRA

DETALHAMENTO DO PRODUTO: VISTORIA/FISCALIZAÇÃO REALIZADA CONTENDO RELATÓRIO DETALHADO DO LEVANTAMENTO DO TERRENO E/OU EDIFICAÇÃO; FISCALIZAÇÃO REALIZADA CONTENDO RELATÓRIO TÉCNICO COM FOTOGRAFIAS, PLANILHA DOS SERVIÇOS EXECUTADOS E MEDIÇÃO.

FINALIDADE: REALIZAR VISTORIAS EM TERRENOS PARA IMPLANTAR NOVAS EDIFICAÇÕES PÚBLICAS, OU EM EDIFICAÇÕES EXISTENTES VISANDO A REFORMA, AMPLIAÇÃO, ADEQUAÇÃO PARA FUNCIONAMENTO DE UNIDADE ADMINISTRATIVA DO ESTADO, E FISCALIZAR A EXECUÇÃO DE OBRAS/SERVIÇOS.

Regiões	Físico			Financeiro		
	Programado PPAG	Executado Jan/Dez	%	Programado PPAG	Executado Jan/Dez	%
Alto Paranaíba	5	4	80,00	0,00	9.583,48	-
Central	89	118	132,58	703.043,00	58.285,39	8,29
Centro Oeste	9	9	100,00	0,00	4.140,14	-
Jequitinhonha / Mucuri	8	2	25,00	0,00	11.296,04	-
Mata	15	8	53,33	0,00	9.916,21	-
Noroeste de Minas	2	1	50,00	0,00	1.205,43	-
Norte de Minas	8	9	112,50	0,00	12.131,20	-
Rio Doce	5	6	120,00	0,00	14.270,54	-
Sul de Minas	12	24	200,00	0,00	23.327,34	-
Triângulo	8	12	150,00	0,00	31.439,28	-
Total	161	193	119,88	703.043,00	175.595,05	24,98

Ação : 4498 - SERVIÇOS DE ENGENHARIA PÚBLICA E GERENCIAMENTO

Ação com meta física não cumulativa

Produto : SERVIÇO DE ENGENHARIA PÚBLICA

Unidade de Medida : SERVIÇO

DETALHAMENTO DO PRODUTO: ESTUDOS PRELIMINARES, PROJETOS, ORÇAMENTOS, CONSULTORIA E SERVIÇOS DE ENGENHARIA PÚBLICA.

FINALIDADE: ELABORAR E EXECUTAR ESTUDOS PRELIMINARES, PROJETOS, ORÇAMENTOS E OUTROS SERVIÇOS DE ENGENHARIA, E CONTRATAR CONSULTORIA PARA SUPORTE TÉCNICO OPERACIONAL ÀS DIRETORIAS FINALÍSTICAS.

Regiões	Físico			Financeiro		
	Programado PPAG	Executado Jan/Dez	%	Programado PPAG	Executado Jan/Dez	%
Central	3	19	633,33	59.282.578,00	14.198.393,93	23,95
Norte de Minas	0	0	-	0,00	112.667,84	-
Total	3	19	633,33	59.282.578,00	14.311.061,77	24,14

REDE DE IDENTIDADE MINEIRA

RELATÓRIO INSTITUCIONAL DE MONITORAMENTO
DEMONSTRATIVO DE EXECUÇÃO FÍSICA E FINANCEIRA - JAN A DEZ
PROGRAMAS ASSOCIADOS
REDE DE IDENTIDADE MINEIRA

PROGRAMA : 103 - APOIO FINANCEIRO AO TURISMO MINEIRO

UNIDADE RESPONSÁVEL : 4151 - FUNDO DE ASSISTÊNCIA AO TURISMO

OBJETIVO: APOIAR E INCENTIVAR FINANCEIRAMENTE O TURISMO COMO ATIVIDADE ECONÔMICA E COMO FORMA DE PROMOÇÃO E DESENVOLVIMENTO SOCIAL E CULTURAL EM CIDADES HISTÓRICAS, ESTÂNCIAS HIDROMINERAIS, LOCALIDADES E CIRCUITOS TURÍSTICOS, INCLUSIVE A ESTRADA REAL, DE RECONHECIDO POTENCIAL TURÍSTICO.

PÚBLICO ALVO: EMPRESAS CUJAS ATIVIDADES SE ENQUADREM NOS OBJETIVOS DA POLÍTICA ESTADUAL DE TURISMO.

Regiões	Financeiro		
	Programado PPAG	Executado Jan/Dez	%
Central	125.000,00	0,00	0,00
Total	125.000,00	0,00	0,00

AÇÕES DO PROGRAMA POR UNIDADE ORÇAMENTÁRIA

4151 - FUNDO DE ASSISTÊNCIA AO TURISMO

AÇÃO : 4103 - APOIO FINANCEIRO AO TURISMO NOS CIRCUITOS TURÍSTICOS MINEIROS E NA ESTRADA REAL

Produto : FINANCIAMENTO CONCEDIDO/LIBERADO

Unidade de Medida : R\$ MIL

DETALHAMENTO DO PRODUTO: CONCESSÃO DE FINANCIAMENTO A EMPREENDIMENTOS DO SETOR DE TURISMO.

FINALIDADE: APOIAR FINANCEIRAMENTE O TURISMO COMO ATIVIDADE GERADORA DE RENDA, DE FORMA A PROMOVER O DESENVOLVIMENTO SOCIAL E CULTURAL EM CIDADES HISTÓRICAS E LOCALIDADES QUE POSSUEM POTENCIAL TURÍSTICO DENTRO DOS CIRCUITOS TURÍSTICOS E NA ÁREA DE ABRANGÊNCIA DA ESTRADA REAL EM MINAS GERAIS.

Regiões	Físico			Financeiro		
	Programado PPAG	Executado Jan/Dez	%	Programado PPAG	Executado Jan/Dez	%
Central	125	0	0,00	125.000,00	0,00	0,00
Total	125	0	0,00	125.000,00	0,00	0,00

PROGRAMA : 114 - ESTRUTURAÇÃO, DESENVOLVIMENTO E PROMOÇÃO DO TURISMO MINEIRO

UNIDADE RESPONSÁVEL : 1411 - SECRETARIA DE ESTADO DE TURISMO

OBJETIVO: DESENVOLVER, ESTRUTURAR E FORMATAR PRODUTOS TURÍSTICOS MINEIROS INOVADORES, ENVOLVENDO A QUALIFICAÇÃO E A PROFISSIONALIZAÇÃO DA GOVERNANÇA DO TURISMO E DA REDE DE SERVIÇOS TURÍSTICOS, A DIVERSIFICAÇÃO DA OFERTA TURÍSTICA E A FORMATAÇÃO DE ROTEIROS, ALÉM DE PROMOVER O DESTINO MINAS GERAIS NOS ÂMBITOS NACIONAL E INTERNACIONAL, CONTRIBUINDO PARA CONSOLIDAÇÃO DO ESTADO NO MERCADO TURÍSTICO E COLABORANDO COM A MELHORIA DE SUA COMPETITIVIDADE TURÍSTICA.

PÚBLICO ALVO: POPULAÇÃO LOCAL, CADEIA PRODUTIVA DO TURISMO, TURISTAS E ASSOCIAÇÕES DE CIRCUITOS TURÍSTICOS.

Regiões	Financeiro		
	Programado PPAG	Executado Jan/Dez	%
Alto Paranaíba	0,00	806,00	-
Central	1.133.500,00	1.308.232,78	115,42
Estadual	62.000,00	305.689,96	493,05
Jequitinhonha / Mucuri	0,00	30.892,50	-
Mata	0,00	62.798,00	-
Noroeste de Minas	0,00	332,50	-
Rio Doce	0,00	166.311,00	-
Sul de Minas	200.000,00	215.372,10	107,69
Triângulo	0,00	969,50	-
Total	1.395.500,00	2.091.404,34	149,87

RELATÓRIO INSTITUCIONAL DE MONITORAMENTO
DEMONSTRATIVO DE EXECUÇÃO FÍSICA E FINANCEIRA - JAN A DEZ
PROGRAMAS ASSOCIADOS
REDE DE IDENTIDADE MINEIRA

AÇÕES DO PROGRAMA POR UNIDADE ORÇAMENTÁRIA

1411 - SECRETARIA DE ESTADO DE TURISMO

AÇÃO : 1055 - FESTIVAIS CULTURAIS

Produto : EVENTO CULTURAL PROMOVIDO Unidade de Medida : EVENTO

DETALHAMENTO DO PRODUTO: REALIZAÇÃO DE FESTIVAIS CULTURAIS NOS MUNICÍPIOS

FINALIDADE: FOMENTAR, REALIZAR E APOIAR FESTIVAIS CULTURAIS TEMÁTICOS E SINGULARES, REVELADORES DA IDENTIDADE MINEIRA, GERANDO FLUXO TURÍSTICO NACIONAL, COMPETITIVIDADE DOS DESTINOS, PROTAGONISMO CRIATIVO E DESENVOLVIMENTO ECONÔMICO SOCIAL PARA AS REGIÕES ENVOLVIDAS.

Regiões	Físico			Financeiro		
	Programado PPAG	Executado Jan/Dez	%	Programado PPAG	Executado Jan/Dez	%
Central	0	0	-	0,00	80.000,00	-
Mata	0	0	-	0,00	60.000,00	-
Sul de Minas	1	1	100,00	200.000,00	60.000,00	30,00
Total	1	1	100,00	200.000,00	200.000,00	100,00

AÇÃO : 1241 - MINAS CRIATIVA

Produto : EVENTO REALIZADO Unidade de Medida : EVENTO

DETALHAMENTO DO PRODUTO: EVENTOS "OPORTUNIDADE DE NEGÓCIOS" E WORKSHOPS

FINALIDADE: FOMENTAR A ECONOMIA CRIATIVA NO ESTADO; ORGANIZAR A PRODUÇÃO DE DIFERENTES SEGMENTOS DA INDÚSTRIA CRIATIVA MINEIRA; FORTALECER A IDENTIDADE DE MINAS GERAIS; CONTRIBUIR PARA A GERAÇÃO DE OPORTUNIDADES DE DESENVOLVIMENTO NO ESTADO POR MEIO DO TURISMO; CONTRIBUIR PARA O AUMENTO DO FLUXO DE TURISTAS E GERAÇÃO DE EMPREGO E RENDA; MELHORAR A SATISFAÇÃO DOS VISITANTES.

Regiões	Físico			Financeiro		
	Programado PPAG	Executado Jan/Dez	%	Programado PPAG	Executado Jan/Dez	%
Central	1	1	100,00	1.000,00	949,66	94,97
Mata	0	0	-	0,00	577,50	-
Total	1	1	100,00	1.000,00	1.527,16	152,72

AÇÃO : 4363 - DESENVOLVIMENTO E APOIO A COMERCIALIZAÇÃO DE PRODUTOS TURÍSTICOS

Produto : AÇÃO REALIZADA Unidade de Medida : AÇÃO

DETALHAMENTO DO PRODUTO: AÇÕES DE DESENVOLVIMENTO DE PRODUTOS E APOIO A COMERCIALIZAÇÃO

FINALIDADE: DESENVOLVER E DIVERSIFICAR A OFERTA DE PRODUTOS TURÍSTICOS INOVADORES E DE QUALIDADE, CONTEMPLANDO OS DIFERENCIAIS E AS SINGULARIDADES DAS REGIÕES TURÍSTICAS DO ESTADO, E APOIAR A REALIZAÇÃO DE EVENTOS E COMERCIALIZAÇÃO DOS PRODUTOS NOS MERCADOS ESTRATÉGICOS NACIONAL E INTERNACIONAL.

Regiões	Físico			Financeiro		
	Programado PPAG	Executado Jan/Dez	%	Programado PPAG	Executado Jan/Dez	%
Central	1	1	100,00	72.000,00	405,00	0,56
Estadual	0	3	-	0,00	112.851,84	-
Jequitinhonha / Mucuri	0	0	-	0,00	525,00	-
Mata	0	0	-	0,00	1.375,00	-
Total	1	4	400,00	72.000,00	115.156,84	159,94

RELATÓRIO INSTITUCIONAL DE MONITORAMENTO
DEMONSTRATIVO DE EXECUÇÃO FÍSICA E FINANCEIRA - JAN A DEZ
PROGRAMAS ASSOCIADOS
REDE DE IDENTIDADE MINEIRA

AÇÃO : 4369 - REGIONALIZAÇÃO DO TURISMO E FORTALECIMENTO DAS INSTÂNCIAS DE GOVERNANÇA

Produto : **AÇÃO REALIZADA** Unidade de Medida : **AÇÃO**

DETALHAMENTO DO PRODUTO: AÇÕES PARA APOIO E FORTALECIMENTO DAS INSTÂNCIAS DE GOVERNANÇA REALIZADA

FINALIDADE: PROMOVER O DESENVOLVIMENTO LOCAL, ATRAVÉS DA PROFISSIONALIZAÇÃO, FORTALECIMENTO E ESTRUTURAÇÃO DA GESTÃO TURÍSTICA REGIONAL E MUNICIPAL, CONTRIBUINDO PARA O FORTALECIMENTO DA GESTÃO PARTICIPATIVA E COLABORATIVA, PARA O COMPARTILHAMENTO DE RESPONSABILIDADES E CONSOLIDAÇÃO DA PARTICIPAÇÃO DEMOCRÁTICA DOS DIVERSOS ATORES SOCIAIS RELACIONADOS AO TURISMO NO PLANEJAMENTO E EXECUÇÃO DA POLÍTICA DE TURISMO.

Regiões	Físico			Financeiro		
	Programado PPAG	Executado Jan/Dez	%	Programado PPAG	Executado Jan/Dez	%
Alto Paranaíba	0	0	-	0,00	806,00	-
Central	1	1	100,00	21.500,00	167.949,45	781,16
Estadual	0	0	-	0,00	2.556,88	-
Jequitinhonha / Mucuri	0	0	-	0,00	30.332,50	-
Mata	0	0	-	0,00	516,00	-
Noroeste de Minas	0	0	-	0,00	332,50	-
Rio Doce	0	0	-	0,00	473,50	-
Sul de Minas	0	0	-	0,00	2.388,20	-
Triângulo	0	0	-	0,00	969,50	-
Total	1	1	100,00	21.500,00	206.324,53	959,65

AÇÃO : 4381 - PESQUISAS E ESTATÍSTICAS DO TURISMO MINEIRO

Produto : **PESQUISA REALIZADA** Unidade de Medida : **PESQUISA**

DETALHAMENTO DO PRODUTO: REALIZAÇÃO DE ESTUDOS E METODOLOGIAS DE PESQUISA PARA O DESENVOLVIMENTO E MELHORIA DA INFORMAÇÃO TURÍSTICA, ASSIM COMO A SISTEMATIZAÇÃO DE INFORMAÇÕES.

FINALIDADE: SISTEMATIZAR INFORMAÇÕES SOBRE O TURISMO DE MINAS GERAIS QUE SIRVAM COMO INSTRUMENTOS DE PLANEJAMENTO, GESTÃO E PROMOÇÃO DOS DESTINOS MINEIROS; LEVANTAR E CONSOLIDAR DADOS ESTATÍSTICOS, VISANDO DAR SUBSÍDIOS AO DESENVOLVIMENTO DA POLÍTICA DE TURISMO, CONTRIBUINDO COM O AUMENTO E A PERMANÊNCIA DE TURISTAS NO ESTADO POR MEIO DA DIVULGAÇÃO DA INFORMAÇÃO TURÍSTICA. ASSIM COMO REALIZAR ESTUDOS E METODOLOGIAS DE PESQUISA PARA O DESENVOLVIMENTO DE TECNOLOGIAS E MELHORIA DA INFORMAÇÃO TURÍSTICA.

Regiões	Físico			Financeiro		
	Programado PPAG	Executado Jan/Dez	%	Programado PPAG	Executado Jan/Dez	%
Central	1	0	0,00	72.000,00	0,00	0,00
Estadual	0	0	-	0,00	46.926,97	-
Total	1	0	0,00	72.000,00	46.926,97	65,18

AÇÃO : 4383 - PROMOÇÃO DE DESTINOS TURÍSTICOS

Produto : **EVENTO REALIZADO** Unidade de Medida : **EVENTO**

DETALHAMENTO DO PRODUTO: EVENTO REALIZADO DE PROMOÇÃO DOS DESTINOS TURÍSTICOS

FINALIDADE: PROMOÇÃO DE DESTINOS TURÍSTICOS MINEIROS NOS MERCADOS NACIONAL E INTERNACIONAL, COM O OBJETIVO DE CONSOLIDAR A IMAGEM DE MINAS GERAIS COMO DESTINO TURÍSTICO.

Regiões	Físico			Financeiro		
	Programado PPAG	Executado Jan/Dez	%	Programado PPAG	Executado Jan/Dez	%
Central	2	2	100,00	966.000,00	1.057.872,49	109,51
Estadual	0	0	-	0,00	142.093,37	-
Rio Doce	0	0	-	0,00	165.820,00	-
Total	2	2	100,00	966.000,00	1.365.785,86	141,39

AÇÃO : 4438 - POTENCIALIZAÇÃO DO TURISMO DE NEGÓCIOS E EVENTOS EM MINAS GERAIS

Produto : **RELATÓRIO ELABORADO** Unidade de Medida : **RELATÓRIO**

DETALHAMENTO DO PRODUTO: RELATÓRIO DESCRITIVO DA IMPLEMENTAÇÃO DAS AÇÕES DE APOIO À CADEIA PRODUTIVA DO SEGMENTO DE NEGÓCIOS E EVENTOS ARTICULADA EM REDE PARA A CAPTAÇÃO DE EVENTOS NACIONAIS E INTERNACIONAIS E GERAÇÃO DE NOVOS NEGÓCIOS PARA POLOS ESTRATÉGICOS.

FINALIDADE: CRIAR, FORTALECER, CAPTAR E ATRAIR NOVOS NEGÓCIOS E EVENTOS NACIONAIS E INTERNACIONAIS ASSIM COMO PROMOVER AÇÕES QUE ESTIMULEM O TRABALHO EM REDE, VISANDO O FORTALECIMENTO DA CADEIA PRODUTIVA DE TURISMO DE NEGÓCIOS E EVENTOS DO ESTADO DE MINAS GERAIS.

Regiões	Físico			Financeiro		
	Programado PPAG	Executado Jan/Dez	%	Programado PPAG	Executado Jan/Dez	%
Central	0	1	-	0,00	0,00	-
Estadual	1	0	0,00	1.000,00	0,00	0,00
Total	1	1	100,00	1.000,00	0,00	0,00

RELATÓRIO INSTITUCIONAL DE MONITORAMENTO
DEMONSTRATIVO DE EXECUÇÃO FÍSICA E FINANCEIRA - JAN A DEZ
PROGRAMAS ASSOCIADOS
REDE DE IDENTIDADE MINEIRA

AÇÃO : 4441 - ESTRUTURAÇÃO DO TURISMO RELIGIOSO EM MINAS GERAIS

Produto : MUNICÍPIO BENEFICIADO

Unidade de Medida : MUNICÍPIO

DETALHAMENTO DO PRODUTO: MUNICÍPIO BENEFICIADO PELOS PROJETOS, ENGOBANDO AÇÕES DE INTERVENÇÃO E DE SENSIBILIZAÇÃO E/OU ASSESSORADO COM O OBJETIVO DE ESTRUTURAR O DESENVOLVIMENTO TURÍSTICO.

FINALIDADE: DESENVOLVER E ESTRUTURAR O SEGMENTO DE TURISMO RELIGIOSO EM MINAS GERAIS A PARTIR DA FORMATAÇÃO DE PRODUTOS TURÍSTICOS QUE ASSOCIEM EXPERIÊNCIAS TURÍSTICAS À RELIGIOSIDADE, QUE É MARCANTE NO ESTADO.

Regiões	Físico			Financeiro		
	Programado PPAG	Executado Jan/Dez	%	Programado PPAG	Executado Jan/Dez	%
Central	0	0	-	0,00	101,00	-
Estadual	33	0	0,00	60.000,00	0,00	0,00
Mata	0	0	-	0,00	329,50	-
Sul de Minas	0	0	-	0,00	494,50	-
Total	33	0	0,00	60.000,00	925,00	1,54

AÇÃO : 4499 - DESENVOLVIMENTO DO TURISMO - PRODETUR NACIONAL MINAS GERAIS

Produto : RELATÓRIO ELABORADO

Unidade de Medida : RELATÓRIO

DETALHAMENTO DO PRODUTO: RELATÓRIO CONTENDO O STATUS DA EXECUÇÃO DOS DIVERSOS PROJETOS FINANCIADOS COM RECURSOS DO PRODETUR.

FINALIDADE: DIRECIONAR INVESTIMENTOS PARA A RECUPERAÇÃO E VALORIZAÇÃO DOS ATRATIVOS TURÍSTICOS PÚBLICOS, INDISPENSÁVEIS PARA PROMOVER, CONSOLIDAR OU AMPLIAR A COMPETITIVIDADE DOS EMPREENDIMENTOS TURÍSTICOS; FORTALECER A IMAGEM DOS DESTINOS TURÍSTICOS, POR MEIO DO AUMENTO DA EFICIÊNCIA DOS MEIOS DE COMERCIALIZAÇÃO ADOTADOS E INDICAR TODAS AS AÇÕES DESTINADAS AO DESENVOLVIMENTO INSTITUCIONAL E À MELHORIA DA GESTÃO DOS ÓRGÃOS DIRIGENTES DO TURISMO.

Regiões	Físico			Financeiro		
	Programado PPAG	Executado Jan/Dez	%	Programado PPAG	Executado Jan/Dez	%
Central	1	0	0,00	1.000,00	0,00	0,00
Total	1	0	0,00	1.000,00	0,00	0,00

AÇÃO : 4601 - APOIO AO TURISMO NOS MUNICÍPIOS

Produto : MUNICÍPIO BENEFICIADO

Unidade de Medida : MUNICÍPIO

DETALHAMENTO DO PRODUTO: ESCOPO FIRMADO NO PLANO DE TRABALHO COM O CONVENIENTE

FINALIDADE: FOMENTAR O DINAMISMO, A QUALIDADE DE SERVIÇOS E PRODUTOS TURÍSTICOS NOS MUNICÍPIOS MINEIROS E SUA INFRAESTRUTURA, ASSIM COMO APOIAR A REALIZAÇÃO DE EVENTOS COM POTENCIAL PARA O AUMENTO DO FLUXO TURÍSTICO E DA GERAÇÃO DE RENDA.

Regiões	Físico			Financeiro		
	Programado PPAG	Executado Jan/Dez	%	Programado PPAG	Executado Jan/Dez	%
Central	0	0	-	0,00	955,18	-
Estadual	1	0	0,00	1.000,00	1.260,90	126,09
Jequitinhonha / Mucuri	0	0	-	0,00	35,00	-
Rio Doce	0	0	-	0,00	17,50	-
Sul de Minas	0	1	-	0,00	152.489,40	-
Total	1	1	100,00	1.000,00	154.757,98	15.475,80

PROGRAMA : 118 - GESTÃO DA INFORMAÇÃO CULTURAL

UNIDADE RESPONSÁVEL : 1271 - SECRETARIA DE ESTADO DE CULTURA

OBJETIVO: PROMOVER O ACESSO DEMOCRÁTICO ÀS INFORMAÇÕES CULTURAIS E GERIR OS DIVERSOS ACERVOS DO SISTEMA ESTADUAL DE CULTURA.

PÚBLICO ALVO: USUÁRIOS DOS SERVIÇOS PRESTADOS PELO SISTEMA ESTADUAL DE CULTURA; PESQUISADORES E PRODUTORES CULTURAIS; ENTIDADES PÚBLICAS, PRIVADAS, TERCEIRO SETOR, UNIDADES E ÓRGÃOS DA ADMINISTRAÇÃO PÚBLICA ESTADUAL.

Regiões	Financeiro		
	Programado PPAG	Executado Jan/Dez	%
Central	287.516,00	197.270,96	68,61
Mata	2.881,00	0,00	0,00
Total	290.397,00	197.270,96	67,93

RELATÓRIO INSTITUCIONAL DE MONITORAMENTO
DEMONSTRATIVO DE EXECUÇÃO FÍSICA E FINANCEIRA - JAN A DEZ
PROGRAMAS ASSOCIADOS
REDE DE IDENTIDADE MINEIRA

AÇÕES DO PROGRAMA POR UNIDADE ORÇAMENTÁRIA

1271 - SECRETARIA DE ESTADO DE CULTURA

AÇÃO : 4393 - CONSERVAÇÃO, RESTAURAÇÃO, PRESERVAÇÃO E ORGANIZAÇÃO DOS ACERVOS ARQUIVÍSTICOS, BIBLIOGRÁFICOS E MUSEOLÓGICOS

Produto : ACERVO PRESERVADO **Unidade de Medida : ACERVO**

DETALHAMENTO DO PRODUTO: ACERVOS ARQUIVÍSTICOS: MANUSCRITOS, DATILOGRAFADOS, IMPRESSOS, PLANTAS, MAPAS, FILMES, FOTOGRAFIAS, GRAVURAS, DESENHOS, LIVROS, REVISTAS E FOLHETOS. ACERVOS BIBLIOGRÁFICOS: LIVROS, REVISTAS, JORNAIS OU QUAISQUER MATERIAIS ESPECIAIS CATALOGADOS E INCLUIDOS NA BASE DE DADOS, DOCUMENTOS RESTAURADOS, ENCADERNADOS, DIGITALIZADOS, TRANSCRITOS EM BRAILLE OU GRAVADOS EM ÁUDIO. ACERVOS MUSEOLÓGICOS: PINTURAS, DESENHOS, OBJETOS, DOCUMENTOS, MÓVEIS, UTENSÍLIOS DENTRE OUTRAS PEÇAS.

FINALIDADE: CONSERVAR, RESTAURAR, PRESERVAR E ORGANIZAR OS ACERVOS DOS EQUIPAMENTOS CULTURAIS DA SUPERINTENDÊNCIA DE BIBLIOTECAS PÚBLICAS E SUPLEMENTO LITERÁRIO, DA SUPERINTENDÊNCIA DE MUSEUS E ARTES VISUAIS E DO ARQUIVO PÚBLICO MINEIRO VISANDO PERPETUAR E DISSEMINAR O PATRIMÔNIO, TORNANDO-OS ACESSÍVEIS AO PODER PÚBLICO, PESQUISADORES E CIDADÃOS.

Regiões	Físico			Financeiro		
	Programado PPAG	Executado Jan/Dez	%	Programado PPAG	Executado Jan/Dez	%
Central	626.750	500.869	79,92	287.516,00	197.270,96	68,61
Mata	250	354	141,60	2.881,00	0,00	0,00
Total	627.000	501.223	79,94	290.397,00	197.270,96	67,93

PROGRAMA : 121 - FORMAÇÃO E CAPACITAÇÃO CULTURAL E ARTÍSTICA

UNIDADE RESPONSÁVEL : 1271 - SECRETARIA DE ESTADO DE CULTURA

OBJETIVO: APOIAR, INCENTIVAR E REALIZAR AÇÕES DE FORMAÇÃO, DESENVOLVIMENTO, QUALIFICAÇÃO E APERFEIÇOAMENTO NAS DIVERSAS ÁREAS ARTÍSTICAS E CULTURAIS, CONTRIBUINDO PARA O FORTALECIMENTO E A PROFISSIONALIZAÇÃO DO MERCADO DE PRODUÇÃO CULTURAL E ARTÍSTICA DO ESTADO.

PÚBLICO ALVO: ARTISTAS, TÉCNICOS E DEMAIS TRABALHADORES ATUANTES NOS DIVERSOS SEGMENTOS DA ÁREA ARTÍSTICA E CULTURAL; AGENTES E EMPREENDEDORES PÚBLICOS E PRIVADOS VOLTADOS PARA PLANEJAMENTO, GESTÃO E ADMINISTRAÇÃO DE PROGRAMAS E PROJETOS NOS DIVERSOS SEGMENTOS DA ÁREA CULTURAL; JOVENS, ESTUDANTES E PESSOAS INTERESSADAS EM INGRESSAR OU APRIMORAR SUA ATUAÇÃO NA ÁREA CULTURAL; E ENTIDADES PÚBLICAS, PRIVADAS E TERCEIRO SETOR.

Regiões	Financeiro		
	Programado PPAG	Executado Jan/Dez	%
Alto Paranaíba	10.630,00	319,64	3,01
Central	589.264,00	439.376,91	74,56
Centro Oeste	10.630,00	893,70	8,41
Jequitinhonha / Mucuri	10.630,00	1.395,60	13,13
Mata	10.630,00	766,49	7,21
Noroeste de Minas	8.439,00	319,64	3,79
Norte de Minas	12.816,00	1.075,96	8,40
Rio Doce	10.630,00	1.993,42	18,75
Sul de Minas	10.630,00	1.340,10	12,61
Triângulo	10.630,00	320,10	3,01
Total	684.929,00	447.801,56	65,38

AÇÕES DO PROGRAMA POR UNIDADE ORÇAMENTÁRIA

1271 - SECRETARIA DE ESTADO DE CULTURA

AÇÃO : 4406 - FORMAÇÃO, CAPACITAÇÃO E PROFISSIONALIZAÇÃO ARTÍSTICO-CULTURAL

Produto : CURSO CONGÊNERE REALIZADO **Unidade de Medida : PARTICIPANTE**

DETALHAMENTO DO PRODUTO: CURSOS, OFICINAS, PALESTRAS, TREINAMENTOS, SEMINÁRIOS, WORKSHOPS, ENCONTROS E CONGÊNERES OFERECIDOS EM DIVERSAS ÁREAS TEMÁTICAS COMO PLANEJAMENTO E GESTÃO CULTURAL, CINECLUBISMO, AUDIOVISUAL, PERCUSSÃO, PATRIMÔNIO IMATERIAL, MÚSICA E LITERATURA, CULTURA POPULAR, BEM COMO APRESENTAÇÃO, ANÁLISE, INCENTIVO, PATROCÍNIO, EXECUÇÃO E PRESTAÇÃO DE CONTAS DE PROJETOS ARTÍSTICOS E CULTURAIS PROVENIENTES DE INCENTIVOS FISCAIS, PRÊMIOS OU FINANCIAMENTO REEMBOLSÁVEL E NÃO REEMBOLSÁVEL, ENTRE OUTROS.

FINALIDADE: CAPACITAR PESSOAS FÍSICAS E JURÍDICAS ATUANTES NA PRODUÇÃO CULTURAL E NA ECONOMIA CRIATIVA CONTRIBUINDO PARA O FORTALECIMENTO E A PROFISSIONALIZAÇÃO DA PRODUÇÃO CULTURAL E ARTÍSTICA DO ESTADO.

Regiões	Físico			Financeiro		
	Programado PPAG	Executado Jan/Dez	%	Programado PPAG	Executado Jan/Dez	%
Alto Paranaíba	249	37	14,86	10.630,00	319,64	3,01
Central	577	287	49,74	17.185,00	6.854,78	39,89
Centro Oeste	249	58	23,29	10.630,00	893,70	8,41
Jequitinhonha / Mucuri	249	85	34,14	10.630,00	1.395,60	13,13
Mata	249	138	55,42	10.630,00	766,49	7,21
Noroeste de Minas	140	35	25,00	8.439,00	319,64	3,79
Norte de Minas	356	43	12,08	12.816,00	1.075,96	8,40
Rio Doce	249	131	52,61	10.630,00	1.993,42	18,75
Sul de Minas	249	112	44,98	10.630,00	1.340,10	12,61
Triângulo	249	77	30,92	10.630,00	320,10	3,01
Total	2.816	1.003	35,62	112.850,00	15.279,43	13,54

RELATÓRIO INSTITUCIONAL DE MONITORAMENTO
DEMONSTRATIVO DE EXECUÇÃO FÍSICA E FINANCEIRA - JAN A DEZ
PROGRAMAS ASSOCIADOS
REDE DE IDENTIDADE MINEIRA

2171 - FUNDAÇÃO DE ARTE DE OURO PRETO

Ação : 1010 - FORMAÇÃO PROFISSIONALIZANTE DE JOVENS APRENDIZES EM ARTE, RESTAURO E OFÍCIOS

Ação com meta física não cumulativa

Produto : ALUNO ATENDIDO **Unidade de Medida : ALUNO**

DETALHAMENTO DO PRODUTO: JOVENS QUALIFICADOS NAS ÁREAS DE ARTE, RESTAURO E OFÍCIOS COM VISÃO EMPREENDEDORA.

FINALIDADE: CAPACITAR JOVENS APRENDIZES PARA ATUAR NAS ÁREAS DE ARTE, RESTAURO E OFÍCIOS, POR MEIO DA EDUCAÇÃO PARA O DESENVOLVIMENTO HUMANO PROMOVENDO A FORMAÇÃO PROFISSIONAL E A CONSOLIDAÇÃO DE MENTALIDADES COMPROMETIDAS COM A PRESERVAÇÃO DO PATRIMÔNIO CULTURAL.

Regiões	Físico			Financeiro		
	Programado PPAG	Executado Jan/Dez	%	Programado PPAG	Executado Jan/Dez	%
Central	60	100	166,67	189.584,00	200.332,45	105,67
Total	60	100	166,67	189.584,00	200.332,45	105,67

Ação : 4607 - FORMAÇÃO, QUALIFICAÇÃO PROFISSIONAL E APERFEIÇOAMENTO NAS ÁREAS ARTÍSTICO-CULTURAL

Ação com meta física não cumulativa

Produto : ALUNO ATENDIDO **Unidade de Medida : ALUNO**

DETALHAMENTO DO PRODUTO: CRIANÇAS, JOVENS E ADULTOS COM FORMAÇÃO INICIAL, APERFEIÇOAMENTO E QUALIFICAÇÃO NOS DIVERSOS CAMPOS DA ARTE.

FINALIDADE: QUALIFICAR E CAPACITAR O CIDADÃO PARA ATUAR E EXECUTAR COM QUALIDADE SERVIÇOS NA ÁREA ARTÍSTICA, TENDO COMO PRINCÍPIO O FORTALECIMENTO DA IDENTIDADE DE CRIAÇÃO E PRODUÇÃO DE BENS CULTURAIS CONTEMPORÂNEOS DE FORMA SUSTENTÁVEL.FOMENTAR A REFLEXÃO E A PRODUÇÃO DE CONHECIMENTO SOBRE TEORIAS, TÉCNICAS E ENSINO EM CONSERVAÇÃO E RESTAURAÇÃO DE BENS CULTURAIS, SABERES E FAZERES TRADICIONAIS E TEMAS DA ARTE CONTEMPORÂNEA.

Regiões	Físico			Financeiro		
	Programado PPAG	Executado Jan/Dez	%	Programado PPAG	Executado Jan/Dez	%
Central	300	189	63,00	89.828,00	64.882,37	72,23
Total	300	189	63,00	89.828,00	64.882,37	72,23

Ação : 4610 - FORMAÇÃO TÉCNICA EM CONSERVAÇÃO E RESTAURAÇÃO DE BENS CULTURAIS MÓVEIS

Ação com meta física não cumulativa

Produto : ALUNO ATENDIDO **Unidade de Medida : ALUNO**

DETALHAMENTO DO PRODUTO: PROFISSIONAIS TÉCNICOS CAPACITADOS PARA ANALISAR, DIAGNOSTICAR E INTERVIR ADEQUADAMENTE EM OBRAS DE ARTE, COM O OBJETIVO DE CONSERVAR E/OU RESTAURAR O BEM. CONCLUINTES DO ENSINO TÉCNICO PROFISSIONALIZANTE E PROFISSIONAIS E ESTUDANTES INTERESSADOS NA PRESERVAÇÃO DO PATRIMÔNIO CULTURAL.

FINALIDADE: OFERECER COM EXCELÊNCIA CURSO DE FORMAÇÃO PROFISSIONAL TÉCNICA NA ÁREA DE CONSERVAÇÃO E RESTAURAÇÃO DE BENS CULTURAIS MÓVEIS (ACERVOS DE PAPEL, ESCULTURA POLICROMADA E PINTURA DE CAVALETE).FOMENTAR A REFLEXÃO E A PRODUÇÃO DE CONHECIMENTO SOBRE TEORIAS, TÉCNICAS E ENSINO EM CONSERVAÇÃO E RESTAURAÇÃO DE BENS CULTURAIS, SABERES E FAZERES TRADICIONAIS E TEMAS DA ARTE CONTEMPORÂNEA.

Regiões	Físico			Financeiro		
	Programado PPAG	Executado Jan/Dez	%	Programado PPAG	Executado Jan/Dez	%
Central	156	83	53,21	241.474,00	167.307,31	69,29
Total	156	83	53,21	241.474,00	167.307,31	69,29

2181 - FUNDAÇÃO CLÓVIS SALGADO

Ação : 4397 - CENTRO DE FORMAÇÃO ARTÍSTICA - CEFAR

Ação com meta física não cumulativa

Produto : ALUNO ATENDIDO **Unidade de Medida : ALUNO**

DETALHAMENTO DO PRODUTO: ALUNO FREQUENTE NO CENTRO DE FORMAÇÃO ARTÍSTICA DA FUNDAÇÃO CLÓVIS SALGADO

FINALIDADE: APOIAR, INCENTIVAR E REALIZAR AÇÕES DE FORMAÇÃO, DESENVOLVIMENTO, QUALIFICAÇÃO E APERFEIÇOAMENTO NAS DIVERSAS ÁREAS ARTÍSTICAS E CULTURAIS, CONTRIBUINDO PARA O FORTALECIMENTO E A PROFISSIONALIZAÇÃO DA PRODUÇÃO CULTURAL E ARTÍSTICA DO ESTADO.

Regiões	Físico			Financeiro		
	Programado PPAG	Executado Jan/Dez	%	Programado PPAG	Executado Jan/Dez	%
Central	400	461	115,25	50.000,00	0,00	0,00
Total	400	461	115,25	50.000,00	0,00	0,00

RELATÓRIO INSTITUCIONAL DE MONITORAMENTO
DEMONSTRATIVO DE EXECUÇÃO FÍSICA E FINANCEIRA - JAN A DEZ
PROGRAMAS ASSOCIADOS
REDE DE IDENTIDADE MINEIRA

2201 - INSTITUTO ESTADUAL DO PATRIMÔNIO HISTÓRICO E ARTÍSTICO DE MINAS GERAIS

AÇÃO : 4221 - EDUCAÇÃO PATRIMONIAL

Produto : EVENTO EDUCATIVO REALIZADO

Unidade de Medida : EVENTO

DETALHAMENTO DO PRODUTO: CURSOS, PALESTRAS, SEMINÁRIOS, OFICINAS, FÓRUNS, DISCUSSÕES, RODADA DO ICMS CULTURAL.

FINALIDADE: GARANTIR A COMPREENSÃO E IDENTIFICAÇÃO DO VASTO E DIVERSO PATRIMÔNIO CULTURAL, VALORIZANDO IGUALMENTE TODOS OS SEGMENTOS DA SOCIEDADE POR MEIO DE UM PROCESSO PERMANENTE E SISTEMÁTICO DE TRABALHO EDUCACIONAL CENTRADO NO PATRIMÔNIO CULTURAL COMO FONTE PRIMÁRIA DE CONHECIMENTO INDIVIDUAL OU COLETIVO.

Regiões	Físico			Financeiro		
	Programado PPAG	Executado Jan/Dez	%	Programado PPAG	Executado Jan/Dez	%
Central	1	0	0,00	1.193,00	0,00	0,00
Total	1	0	0,00	1.193,00	0,00	0,00

PROGRAMA : 123 - DEMOCRATIZAÇÃO DO ACESSO À CULTURA E AOS SEUS MECANISMOS DE PRODUÇÃO

UNIDADE RESPONSÁVEL : 1271 - SECRETARIA DE ESTADO DE CULTURA

OBJETIVO: APOIAR, INCENTIVAR E REALIZAR AÇÕES DE ESTÍMULO À DEMOCRATIZAÇÃO DO ACESSO À CULTURA E AOS SEUS MECANISMOS DE PRODUÇÃO VISANDO À AMPLIAÇÃO DAS REDES E AÇÕES DE DISTRIBUIÇÃO E EXIBIÇÃO, PROMOVENDO A SOCIALIZAÇÃO DO CONHECIMENTO, A FRUIÇÃO DE BENS E SERVIÇOS CULTURAIS E O FORTALECIMENTO DAS IDENTIDADES CULTURAIS NO ESTADO DE MINAS GERAIS.

PÚBLICO ALVO: ARTISTAS, PRODUTORES E AGENTES DOS DIVERSOS SEGMENTOS DA PRODUÇÃO ARTÍSTICA E CULTURAL; ENTIDADES PÚBLICAS, PRIVADAS E TERCEIRO SETOR.

Regiões	Financeiro		
	Programado PPAG	Executado Jan/Dez	%
Alto Paranaíba	539.097,00	50.000,00	9,27
Central	1.274.380,00	16.213.595,22	1.272,27
Centro Oeste	539.791,00	376.199,64	69,69
Estadual	18.748.815,00	222.140,00	1,18
Jequitinhonha / Mucuri	864.779,00	159.691,70	18,47
Mata	562.697,00	112.011,83	19,91
Noroeste de Minas	539.097,00	80.194,00	14,88
Norte de Minas	562.697,00	85.621,20	15,22
Rio Doce	539.097,00	167.637,83	31,10
Sul de Minas	563.391,00	251.749,46	44,68
Triângulo	562.697,00	420.083,86	74,66
Total	25.296.538,00	18.138.924,74	71,71

AÇÕES DO PROGRAMA POR UNIDADE ORÇAMENTÁRIA

1271 - SECRETARIA DE ESTADO DE CULTURA

AÇÃO : 4404 - PREMIAÇÃO À PRODUÇÃO CULTURAL

Produto : PREMIAÇÃO CONCEDIDA

Unidade de Medida : PRÊMIO

DETALHAMENTO DO PRODUTO: CONCESSÃO DE PREMIAÇÃO CULTURAL E ARTÍSTICA NAS SUAS DIVERSAS ÁREAS. CONCESSÃO DO PRÊMIO GOVERNO DE MINAS GERAIS DE LITERATURA NAS CATEGORIAS POESIA, FICÇÃO, JOVEM ESCRITOR MINEIRO E CONJUNTO DA OBRA.

FINALIDADE: CONCEDER PREMIAÇÃO CULTURAL COM OBJETIVO DE PROMOVER, PROTEGER E DIVULGAR A DIVERSIDADE CULTURAL NO ESTADO.

Regiões	Físico			Financeiro		
	Programado PPAG	Executado Jan/Dez	%	Programado PPAG	Executado Jan/Dez	%
Central	0	0	-	0,00	41.061,91	-
Estadual	4	4	100,00	318.399,00	220.876,00	69,37
Total	4	4	100,00	318.399,00	261.937,91	82,27

RELATÓRIO INSTITUCIONAL DE MONITORAMENTO
DEMONSTRATIVO DE EXECUÇÃO FÍSICA E FINANCEIRA - JAN A DEZ
PROGRAMAS ASSOCIADOS
REDE DE IDENTIDADE MINEIRA

AÇÃO : 4409 - ESTÍMULO À PRODUÇÃO E CIRCULAÇÃO CULTURAL

Produto : APOIO CONCEDIDO **Unidade de Medida : APOIO**

DETALHAMENTO DO PRODUTO: APOIO CONCEDIDO MEDIANTE APRESENTAÇÃO DE PROJETOS CULTURAIS E ARTÍSTICOS E SOLICITAÇÕES INDIVIDUAIS SELECIONADOS DE ACORDO COM CRITÉRIOS E NORMAS LEGAIS ESTABELECIDAS.

FINALIDADE: INCENTIVAR E APOIAR A PRODUÇÃO CULTURAL GARANTINDO O ACESSO AOS RECURSOS PÚBLICOS, VISANDO A PRESERVAÇÃO DA DIVERSIDADE CULTURAL E ARTÍSTICA DE MINAS GERAIS.

Regiões	Físico			Financeiro		
	Programado PPAG	Executado Jan/Dez	%	Programado PPAG	Executado Jan/Dez	%
Alto Paranaíba	0	1	-	0,00	50.000,00	-
Central	42	232	552,38	610.000,00	8.453.824,07	1.385,87
Centro Oeste	0	15	-	0,00	375.985,64	-
Estadual	27	0	0,00	18.430.416,00	0,00	0,00
Jequitinhonha / Mucuri	2	5	250,00	300.000,00	159.082,20	53,03
Mata	0	4	-	0,00	107.985,10	-
Noroeste de Minas	0	2	-	0,00	79.980,00	-
Norte de Minas	0	2	-	0,00	85.300,00	-
Rio Doce	0	8	-	0,00	152.091,83	-
Sul de Minas	0	13	-	0,00	248.550,00	-
Triângulo	0	15	-	0,00	419.531,86	-
Total	71	297	418,31	19.340.416,00	10.132.330,70	52,39

AÇÃO : 4525 - DISSEMINAÇÃO DA POLÍTICA CULTURAL E DOS MECANISMOS DE PRODUÇÃO

Produto : ASSESSORIA PRESTADA **Unidade de Medida : ASSESSORIA**

DETALHAMENTO DO PRODUTO: ASSESSORIA PRESTADA POR MEIO DE ATENDIMENTO, PALESTRAS, CURSOS, SEMINÁRIOS OU CONGÊNERES ÀS PESSOAS FÍSICAS E JURÍDICAS, AOS GESTORES E PRODUTORES CULTURAIS DAS ÁREAS PÚBLICA E PRIVADA, AOS ARTISTAS E PESQUISADORES BEM COMO ELABORAÇÃO DE DIAGNÓSTICOS E RECOMENDAÇÕES TÉCNICAS.

FINALIDADE: DISSEMINAR, REGIONALIZAR E DESCENTRALIZAR A POLÍTICA CULTURAL NO ESTADO AMPLIANDO O ALCANCE DAS AÇÕES CULTURAIS BUSCANDO SUBSIDIAR O DESENVOLVIMENTO, O APRIMORAMENTO E O INCREMENTO DE ATIVIDADES CULTURAIS LOCAIS E REGIONAIS.

Regiões	Físico			Financeiro		
	Programado PPAG	Executado Jan/Dez	%	Programado PPAG	Executado Jan/Dez	%
Alto Paranaíba	93	3	3,23	15.497,00	0,00	0,00
Central	495	6.241	1.260,81	22.780,00	49.709,24	218,21
Centro Oeste	94	20	21,28	16.191,00	214,00	1,32
Estadual	0	50	-	0,00	1.264,00	-
Jequitinhonha / Mucuri	96	23	23,96	17.579,00	609,50	3,47
Mata	93	59	63,44	15.497,00	4.026,73	25,98
Noroeste de Minas	93	9	9,68	15.497,00	214,00	1,38
Norte de Minas	93	20	21,51	15.497,00	321,20	2,07
Rio Doce	93	25	26,88	15.497,00	546,00	3,52
Sul de Minas	94	92	97,87	16.191,00	3.199,46	19,76
Triângulo	93	19	20,43	15.497,00	552,00	3,56
Total	1.337	6.561	490,73	165.723,00	60.656,13	36,60

RELATÓRIO INSTITUCIONAL DE MONITORAMENTO
DEMONSTRATIVO DE EXECUÇÃO FÍSICA E FINANCEIRA - JAN A DEZ
PROGRAMAS ASSOCIADOS
REDE DE IDENTIDADE MINEIRA

4491 - FUNDO ESTADUAL DE CULTURA

AÇÃO : 4416 - APOIO A PROJETOS CULTURAIS VIA FUNDO ESTADUAL DE CULTURA

Produto : PROJETO APOIADO **Unidade de Medida : PROJETO**

DETALHAMENTO DO PRODUTO: PROJETOS DE CARÁTER ARTÍSTICO E CULTURAL VOLTADOS, PRIORITARIAMENTE, PARA O INTERIOR DO ESTADO DE MINAS GERAIS, INSCRITOS POR MEIO DE EDITAIS PÚBLICOS, ANALISADOS PELAS CÂMARAS SETORIAIS PARITÁRIAS E APROVADOS PELA SECRETÁRIA DE ESTADO DE CULTURA.

FINALIDADE: APOIAR OS PROJETOS DE CRIAÇÃO, DE PRODUÇÃO E DE PRESERVAÇÃO DAS AÇÕES ARTÍSTICAS E DA INFRAESTRUTURA CULTURAL DO ESTADO, VISANDO ESTIMULAR O DESENVOLVIMENTO ARTÍSTICO E CULTURAL E O APRIMORAMENTO DOS DIVERSOS PROFISSIONAIS DA CULTURA, COM FOCO PRIORITÁRIO NO INTERIOR.

Regiões	Físico			Financeiro		
	Programado PPAG	Executado Jan/Dez	%	Programado PPAG	Executado Jan/Dez	%
Alto Paranaíba	5	0	0,00	523.600,00	0,00	0,00
Central	30	76	253,33	641.600,00	7.669.000,00	1.195,29
Centro Oeste	5	0	0,00	523.600,00	0,00	0,00
Jequitinhonha / Mucuri	10	0	0,00	547.200,00	0,00	0,00
Mata	10	0	0,00	547.200,00	0,00	0,00
Noroeste de Minas	5	0	0,00	523.600,00	0,00	0,00
Norte de Minas	10	0	0,00	547.200,00	0,00	0,00
Rio Doce	5	1	20,00	523.600,00	15.000,00	2,86
Sul de Minas	10	0	0,00	547.200,00	0,00	0,00
Triângulo	10	0	0,00	547.200,00	0,00	0,00
Total	100	77	77,00	5.472.000,00	7.684.000,00	140,42

PROGRAMA : 124 - PROMOÇÃO E DIFUSÃO CULTURAL

UNIDADE RESPONSÁVEL : 1271 - SECRETARIA DE ESTADO DE CULTURA

OBJETIVO: PRODUIR, PROMOVER, VEICULAR E DIFUNDIR AS ARTES, A CULTURA E O PATRIMÔNIO DO ESTADO EM DIVERSOS ESPAÇOS, CONTRIBUINDO PARA A EDUCAÇÃO, FORMAÇÃO DE PÚBLICO E CONSUMO CULTURAIS.

PÚBLICO ALVO: ARTISTAS E PRODUTORES DAS DIVERSAS ÁREAS DA PRODUÇÃO CULTURAL, ESTUDANTES, PESQUISADORES, PROFESSORES, GESTORES CULTURAIS, PÚBLICO INTERESSADO NA PRODUÇÃO DA ÁREA CULTURAL E ARTÍSTICA, ENTIDADES PÚBLICAS, PRIVADAS E TERCEIRO SETOR.

Regiões	Financeiro		
	Programado PPAG	Executado Jan/Dez	%
Alto Paranaíba	4.595,00	64.690,24	1.407,84
Central	11.740.558,00	4.144.730,18	35,30
Centro Oeste	4.595,00	975,79	21,24
Estadual	0,00	887.040,01	-
Jequitinhonha / Mucuri	3.083,00	16,41	0,53
Mata	9.542,00	24,61	0,26
Noroeste de Minas	4.595,00	0,00	0,00
Norte de Minas	3.083,00	24,61	0,80
Rio Doce	3.083,00	656,25	21,29
Sul de Minas	3.083,00	344,54	11,18
Triângulo	3.083,00	24,61	0,80
Total	11.779.300,00	5.098.527,25	43,28

RELATÓRIO INSTITUCIONAL DE MONITORAMENTO
DEMONSTRATIVO DE EXECUÇÃO FÍSICA E FINANCEIRA - JAN A DEZ
PROGRAMAS ASSOCIADOS
REDE DE IDENTIDADE MINEIRA

AÇÕES DO PROGRAMA POR UNIDADE ORÇAMENTÁRIA

1271 - SECRETARIA DE ESTADO DE CULTURA

AÇÃO : 4412 - PROMOÇÃO DE EVENTOS E AÇÕES EDUCATIVAS

Produto : EVENTO REALIZADO **Unidade de Medida : EVENTO**

DETALHAMENTO DO PRODUTO: CURSOS, PALESTRAS, SEMINÁRIOS, FÓRUNS, ENCONTROS, EXPOSIÇÕES, MOSTRAS, VISITAS TÉCNICAS E CONGÊNERES.

FINALIDADE: PROMOVER EVENTOS E AÇÕES EDUCATIVAS VISANDO INCENTIVAR A PRÁTICA DE LEITURA LITERÁRIA E INFORMATIVA, DIVULGAR O ACERVO ARQUIVÍSTICO, BIBLIOGRÁFICO E MUSEOLÓGICO, MELHORAR A COMPREENSÃO DAS FUNÇÕES ARQUIVÍSTICAS, BIBLIOTECÔNICAS E MUSEOLÓGICAS, E AINDA, ESTIMULAR A PESQUISA DA HISTÓRIA DE MINAS GERAIS, DO BRASIL E DO IMPÉRIO E SENSIBILIZAR O PODER PÚBLICO E A SOCIEDADE PARA A IMPORTÂNCIA DA GESTÃO E DA PRESERVAÇÃO DO PATRIMÔNIO ARQUIVÍSTICO, BIBLIOGRÁFICO E MUSEOLÓGICO DO ESTADO.

Regiões	Físico			Financeiro		
	Programado PPAG	Executado Jan/Dez	%	Programado PPAG	Executado Jan/Dez	%
Alto Paranaíba	14	0	0,00	4.595,00	0,00	0,00
Central	338	460	136,09	65.014,00	146.973,55	226,06
Centro Oeste	14	1	7,14	4.595,00	0,00	0,00
Jequitinhonha / Mucuri	13	0	0,00	3.083,00	0,00	0,00
Mata	16	0	0,00	4.655,00	0,00	0,00
Noroeste de Minas	14	0	0,00	4.595,00	0,00	0,00
Norte de Minas	13	0	0,00	3.083,00	0,00	0,00
Rio Doce	13	0	0,00	3.083,00	0,00	0,00
Sul de Minas	13	0	0,00	3.083,00	0,00	0,00
Triângulo	13	0	0,00	3.083,00	0,00	0,00
Total	461	461	100,00	98.869,00	146.973,55	148,65

AÇÃO : 4535 - PRODUÇÃO EDITORIAL

Produto : PUBLICAÇÃO EDITADA **Unidade de Medida : EDIÇÃO**

DETALHAMENTO DO PRODUTO: PUBLICAÇÕES TÉCNICAS, CIENTÍFICAS E INFORMATIVAS: LIVROS, REVISTAS, MANUAIS, TEXTOS, CADERNOS TÉCNICOS, CATÁLOGOS, FOLDERS, POSTAIS E CONGÊNERES. EDIÇÃO DO SUPLEMENTO LITERÁRIO DE MINAS GERAIS CONTENDO TODOS OU ALGUNS DESSES GÊNEROS: ENTREVISTA, ENSAIO, CONTO, POEMA, FRAGMENTO DE ROMANCE, DESENHO, ILUSTRAÇÃO E/OU FOTOGRAFIA.

FINALIDADE: ELABORAR, EDITAR E DIVULGAR PUBLICAÇÕES TÉCNICAS A FIM DE DIFUNDIR O CONHECIMENTO PRODUZIDO. CRIAR, PUBLICAR E DISTRIBUIR O JORNAL SUPLEMENTO LITERÁRIO DE MINAS GERAIS, VISANDO PROMOVER UMA POLÍTICA DE FOMENTO À LITERATURA E DAR ESPAÇO PARA AUTORES CONSAGRADOS E NOVOS, DE MODO A FOMENTAR O SURGIMENTO DE NOVOS TALENTOS.

Regiões	Físico			Financeiro		
	Programado PPAG	Executado Jan/Dez	%	Programado PPAG	Executado Jan/Dez	%
Central	14	10	71,43	196.287,00	119.255,53	60,76
Estadual	0	3	-	0,00	10.190,19	-
Mata	1	0	0,00	4.887,00	0,00	0,00
Total	15	13	86,67	201.174,00	129.445,72	64,35

2171 - FUNDAÇÃO DE ARTE DE OURO PRETO

AÇÃO : 4616 - DIFUSÃO DO PATRIMÔNIO CULTURAL E DA ARTE CONTEMPORÂNEA

Produto : PÚBLICO ATENDIDO **Unidade de Medida : PESSOA**

DETALHAMENTO DO PRODUTO: PÚBLICO EM GERAL, CRIANÇAS, JOVENS E ADULTOS COM MAIOR ACESSIBILIDADE E INFORMAÇÃO SOBRE BENS CULTURAIS

FINALIDADE: DIVULGAR AS ARTES, A CULTURA E O PATRIMÔNIO CULTURAL DO ESTADO POR MEIO DE PROGRAMAÇÕES CULTURAIS E ARTÍSTICAS NOS DIVERSOS ESPAÇOS DA FUNDAÇÃO DE ARTE DE OURO PRETO BEM COMO EXTERNAMENTE, CONTRIBUINDO PARA A FORMAÇÃO DE PÚBLICO E A DEMOCRATIZAÇÃO DO ACESSO DA POPULAÇÃO AOS BENS CULTURAIS.

Regiões	Físico			Financeiro		
	Programado PPAG	Executado Jan/Dez	%	Programado PPAG	Executado Jan/Dez	%
Central	10.000	9.957	99,57	58.935,00	91.078,80	154,54
Total	10.000	9.957	99,57	58.935,00	91.078,80	154,54

RELATÓRIO INSTITUCIONAL DE MONITORAMENTO
DEMONSTRATIVO DE EXECUÇÃO FÍSICA E FINANCEIRA - JAN A DEZ
PROGRAMAS ASSOCIADOS
REDE DE IDENTIDADE MINEIRA

2181 - FUNDAÇÃO CLÓVIS SALGADO

AÇÃO : 4346 - REVITALIZAÇÃO DOS ESPAÇOS CULTURAIS

Produto : ESPAÇO CULTURAL REVITALIZADO **Unidade de Medida : ESPAÇO**

DETALHAMENTO DO PRODUTO: EMENDA N° 174 DA COMISSÃO DE FISCALIZAÇÃO FINANCEIRA E ORÇAMENTÁRIA

FINALIDADE: REVITALIZAR, MODERNIZAR E REFORMAR O COMPLEXO DO PALÁCIO DAS ARTES E A SERRARIA SOUZA PINTO.

Regiões	Físico			Financeiro		
	Programado PPAG	Executado Jan/Dez	%	Programado PPAG	Executado Jan/Dez	%
Central	2	0	0,00	1.000,00	12.181,61	1.218,16
Total	2	0	0,00	1.000,00	12.181,61	1.218,16

Ação : 4350 - GESTÃO DE PROJETOS CULTURAIS DA FUNDAÇÃO CLÓVIS SALGADO

Ação com meta física não cumulativa

Produto : PARCERIA CELEBRADA E AVALIADA **Unidade de Medida : PARCERIA**

DETALHAMENTO DO PRODUTO: PROGRAMA DE EXIBIÇÃO E EXPOSIÇÃO; PROGRAMA DE CIRCULAÇÃO E INTERIORIZAÇÃO; PROGRAMA DE ATENDIMENTO E INFORMAÇÃO AO PÚBLICO; PROGRAMA EDUCATIVO; PROGRAMA DE DEMOCRATIZAÇÃO E INCLUSÃO SOCIAL; PROGRAMA DE PROMOÇÃO DA DIVERSIDADE CULTURAL; PROGRAMA DE INCENTIVO E GERAÇÃO DE OPORTUNIDADES DE TRABALHO; PROGRAMA PROTAGONISMO JUVENIL; PROGRAMA DE IDENTIDADE, HISTÓRIA MEMÓRIA E PATRIMÔNIO DA FCS; PROGRAMA DE INCENTIVO À INDÚSTRIA CRIATIVA; AÇÕES DE PARTICIPAÇÃO SOCIAL; AÇÕES DE MOBILIZAÇÃO; APOIO A AÇÕES CULTURAIS E ARTÍSTICAS DE INTERESSE PÚBLICO.

FINALIDADE: PARTICIPAR DO DESENVOLVIMENTO DE ATIVIDADES E AÇÕES, VOLTADAS AO APOIO CULTURAL, SOCIAL E ARTÍSTICO - DE INTERESSE PÚBLICO - EM APOIO A GESTÃO DE PROJETOS E PROGRAMAS DA FUNDAÇÃO CLÓVIS SALGADO.

Regiões	Físico			Financeiro		
	Programado PPAG	Executado Jan/Dez	%	Programado PPAG	Executado Jan/Dez	%
Central	1	1	100,00	3.902.115,00	2.970.000,01	76,11
Total	1	1	100,00	3.902.115,00	2.970.000,01	76,11

AÇÃO : 4419 - REALIZAÇÃO DAS ATIVIDADES ARTÍSTICAS E CULTURAIS DA FUNDAÇÃO CLÓVIS SALGADO

Produto : ATIVIDADE DESENVOLVIDA **Unidade de Medida : ATIVIDADE**

DETALHAMENTO DO PRODUTO: EXPOSIÇÕES, EXIBIÇÕES, CURSOS, PALESTRAS, DEBATES, SIMPÓSIOS, CONFERÊNCIAS, ESPETÁCULOS, APRESENTAÇÕES, SHOWS, MOSTRAS, FESTIVAIS, FEIRAS, SARAUS, PERFORMANCES, FÓRUMS, SEMINÁRIOS, AULAS EXPERIMENTAIS, LABORATÓRIOS, LANÇAMENTOS, PROJETOS COLABORATIVOS, RESIDÊNCIAS ARTÍSTICAS, CIRCULAÇÃO DE ATIVIDADES, EVENTOS TÉCNICOS, VISITAS GUIADAS, ENCONTROS, PRÊMIOS, CONCURSOS, ENSAIOS, OFICINAS, AÇÕES DE INTERIORIZAÇÃO E DESCENTRALIZAÇÃO CULTURAL, AÇÕES EDUCATIVAS, PROJETOS DIDÁTICOS, AÇÕES DE PARTICIPAÇÃO SOCIAL, MOBILIZAÇÃO E DEMOCRATIZAÇÃO DO ACESSO À CULTURA E À ARTE, ETC.

FINALIDADE: FOMENTAR A CRIAÇÃO, A PRODUÇÃO, A PROMOÇÃO, A DIFUSÃO E A DEMOCRATIZAÇÃO DAS ARTES E DA CULTURA

Regiões	Físico			Financeiro		
	Programado PPAG	Executado Jan/Dez	%	Programado PPAG	Executado Jan/Dez	%
Alto Paranaíba	0	370	-	0,00	64.690,24	-
Central	3.200	3.249	101,53	500.000,00	474.092,94	94,82
Centro Oeste	0	59	-	0,00	975,79	-
Jequitinhonha / Mucuri	0	2	-	0,00	16,41	-
Mata	0	3	-	0,00	24,61	-
Norte de Minas	0	3	-	0,00	24,61	-
Rio Doce	0	81	-	0,00	656,25	-
Sul de Minas	0	42	-	0,00	344,54	-
Triângulo	0	3	-	0,00	24,61	-
Total	3.200	3.812	119,13	500.000,00	540.850,00	108,17

2201 - INSTITUTO ESTADUAL DO PATRIMÔNIO HISTÓRICO E ARTÍSTICO DE MINAS GERAIS

AÇÃO : 4230 - DIVULGAÇÃO DO PATRIMÔNIO CULTURAL

Produto : MATERIAL DE DIVULGAÇÃO PRODUZIDO **Unidade de Medida : UNIDADE**

DETALHAMENTO DO PRODUTO: PUBLICAÇÕES – JORNAL DO IEPHA, LIVROS, LIVRETOS, MANUAIS, CARTILHAS E FOLHETOS.

FINALIDADE: DIVULGAR E PROMOVER O PATRIMÔNIO CULTURAL, SENSIBILIZANDO E CONSCIENTIZANDO AS COMUNIDADES E AGENTES CULTURAIS PARA A IMPORTÂNCIA DA PRESERVAÇÃO DO PATRIMÔNIO CULTURAL.

Regiões	Físico			Financeiro		
	Programado PPAG	Executado Jan/Dez	%	Programado PPAG	Executado Jan/Dez	%
Central	1	0	0,00	27.747,00	11.435,00	41,21
Total	1	0	0,00	27.747,00	11.435,00	41,21

RELATÓRIO INSTITUCIONAL DE MONITORAMENTO
DEMONSTRATIVO DE EXECUÇÃO FÍSICA E FINANCEIRA - JAN A DEZ
PROGRAMAS ASSOCIADOS
REDE DE IDENTIDADE MINEIRA

2211 - FUNDAÇÃO TV MINAS CULTURAL E EDUCATIVA

AÇÃO : 4039 - TRANSMISSÃO TELEVISIVA DE PROGRAMAÇÃO CULTURAL, JORNALÍSTICA E INFORMATIVA

Produto : PROGRAMA TELEVISIVO TRANSMITIDO **Unidade de Medida : HORA**

DETALHAMENTO DO PRODUTO: A PROGRAMAÇÃO CONTEMPLA PROGRAMAS, JORNAIS E PEÇAS CULTURAIS OU INFORMATIVAS, DE PRODUÇÃO PRÓPRIA; DE CO-PRODUÇÃO; DE TVS PÚBLICAS COLIGADAS; ATRAVÉS DE CONTRATO OU CONVÊNIO E DE TERCEIROS.

FINALIDADE: PROMOVER A DIFUSÃO CULTURAL, EDUCATIVA, ECONÔMICA, SOCIAL E ESPORTIVA DE MINAS GERAIS, BEM COMO FOMENTAR A FORMAÇÃO DO PENSAMENTO CRÍTICO SOBRE A CULTURA LOCAL, REGIONAL E NACIONAL, POR MEIO DA TRANSMISSÃO TELEVISIVA.

Regiões	Físico			Financeiro		
	Programado PPAG	Executado Jan/Dez	%	Programado PPAG	Executado Jan/Dez	%
Central	8.760	0	0,00	6.633.176,00	0,00	0,00
Estadual	0	8.756	-	0,00	876.849,82	-
Total	8.760	8.756	99,95	6.633.176,00	876.849,82	13,22

3151 - RÁDIO INCONFIDÊNCIA

AÇÃO : 4248 - PRODUÇÃO E TRANSMISSÃO DE PROGRAMAÇÃO ARTÍSTICA, CULTURAL E JORNALÍSTICA

Produto : PROGRAMA RADIOFÔNICO TRANSMITIDO **Unidade de Medida : HORA**

DETALHAMENTO DO PRODUTO: PROGRAMAÇÃO RADIOFÔNICA QUE ENGLOBALA JORNALISMO, CULTURA E ESPORTE PARA TRANSMISSÃO VIA FM, AM E OC.

FINALIDADE: VEICULAR MÚSICAS E PROGRAMAS DIVERSOS DE INTERESSE CULTURAL E INFORMATIVOS PARA A SOCIEDADE; MANTER ESPAÇO ABERTO PARA NOVOS ARTISTAS DA ÁREA MUSICAL; FOMENTAR A FORMAÇÃO DO PENSAMENTO CRÍTICO SOBRE A CULTURA LOCAL, REGIONAL E NACIONAL, INCLUSIVE VEICULANDO CAMPANHAS EDUCATIVAS EM GERAL.

Regiões	Físico			Financeiro		
	Programado PPAG	Executado Jan/Dez	%	Programado PPAG	Executado Jan/Dez	%
Central	17.520	14.553	83,07	356.284,00	319.712,74	89,74
Total	17.520	14.553	83,07	356.284,00	319.712,74	89,74

PROGRAMA : 125 - MODERNIZAÇÃO E PRESERVAÇÃO DA INFRAESTRUTURA CULTURAL.

UNIDADE RESPONSÁVEL : 1271 - SECRETARIA DE ESTADO DE CULTURA

OBJETIVO: MODERNIZAR E OTIMIZAR ESPAÇOS CULTURAIS MINEIROS PROPORCIONANDO CONDIÇÕES NECESSÁRIAS PARA O DESENVOLVIMENTO DE SUAS ATIVIDADES ESPECÍFICAS COM EFICIÊNCIA E EFICÁCIA BUSCANDO A SUSTENTABILIDADE DE SEUS EQUIPAMENTOS CULTURAIS. MELHORAR E FORTALECER A INFRAESTRUTURA CULTURAL COM A AMPLIAÇÃO DOS SERVIÇOS PÚBLICOS VISANDO ATENDER ÀS DIVERSAS NECESSIDADES DOS CIDADÃOS.

PÚBLICO ALVO: USUÁRIOS DOS SERVIÇOS, BENS E PRODUTOS OFERECIDOS PELAS DIVERSAS UNIDADES E ÓRGÃOS VINCULADOS AO SISTEMA ESTADUAL DE CULTURA.

Regiões	Financeiro		
	Programado PPAG	Executado Jan/Dez	%
Alto Paranaíba	26.122,00	761,28	2,91
Central	36.566.702,00	37.780.527,47	103,32
Centro Oeste	26.438,00	1.618,06	6,12
Estadual	0,00	2.129,40	-
Jequitinhonha / Mucuri	43.149,00	5.192,60	12,03
Mata	223.758,00	18.153,54	8,11
Noroeste de Minas	21.051,00	530,00	2,52
Norte de Minas	50.759,00	204.031,29	401,96
Rio Doce	55.102,00	5.023,67	9,12
Sul de Minas	63.065,00	11.891,19	18,86
Triângulo	27.212,00	0,00	0,00
Total	37.103.358,00	38.029.858,50	102,50

RELATÓRIO INSTITUCIONAL DE MONITORAMENTO
DEMONSTRATIVO DE EXECUÇÃO FÍSICA E FINANCEIRA - JAN A DEZ
PROGRAMAS ASSOCIADOS
REDE DE IDENTIDADE MINEIRA

AÇÕES DO PROGRAMA POR UNIDADE ORÇAMENTÁRIA

1271 - SECRETARIA DE ESTADO DE CULTURA

AÇÃO : 4413 - GESTÃO DOS EQUIPAMENTOS CULTURAIS DA SECRETARIA DE ESTADO DE CULTURA

Produto : PÚBLICO VISITANTE Unidade de Medida : PESSOA

DETALHAMENTO DO PRODUTO: PÚBLICO VISITANTE E USUÁRIOS PRESENCIAIS E VIRTUAIS DOS SERVIÇOS, BENS E PRODUTOS OFERECIDOS PELOS EQUIPAMENTOS CULTURAIS SOB A RESPONSABILIDADE DA SUPERINTENDÊNCIA DE BIBLIOTECAS E SUPLEMENTO LITERÁRIO, DO ARQUIVO PÚBLICO MINEIRO, DA SUPERINTENDÊNCIA DE MUSEUS E ARTES VISUAIS E DO CIRCUITO CULTURAL PRAÇA DA LIBERDADE.

FINALIDADE: DOTAR O ESTADO DE MINAS GERAIS DE UMA MODERNA E INOVADORA REDE INTEGRADA DE PRODUÇÃO E DISSEMINAÇÃO CULTURAL ESTIMULANDO A UTILIZAÇÃO DOS EQUIPAMENTOS CULTURAIS DA SECRETARIA DE ESTADO DE CULTURA. MODERNIZAR A GESTÃO E DAR SUSTENTABILIDADE AOS ESPAÇOS AMPLIANDO QUANTITATIVA E QUALITATIVAMENTE O ACESSO DO CIDADÃO.

Regiões	Físico			Financeiro		
	Programado PPAG	Executado Jan/Dez	%	Programado PPAG	Executado Jan/Dez	%
Central	1.391.050	789.723	56,77	12.202.704,00	6.275.480,79	51,43
Mata	830	88	10,60	0,00	16.794,30	-
Total	1.391.880	789.811	56,74	12.202.704,00	6.292.275,09	51,56

AÇÃO : 4527 - ESTRUTURAÇÃO DE BIBLIOTECAS PÚBLICAS MUNICIPAIS

Produto : EQUIPAMENTO FORNECIDO Unidade de Medida : EQUIPAMENTO

DETALHAMENTO DO PRODUTO: LIVROS LITERÁRIOS, INFORMATIVOS E DE REFERÊNCIA, MOBILIÁRIO, MESAS, CADEIRAS, ESTANTES, ESTANTES EXPOSITORAS, COMPUTADORES, IMPRESSORAS, TV'S, DVD'S ENTRE OUTROS, DOADOS PARA AS BIBLIOTECAS PÚBLICAS MUNICIPAIS DO ESTADO DE MINAS GERAIS.

FINALIDADE: ESTRUTURAR BIBLIOTECAS INTEGRANTES DO SISTEMA ESTADUAL DE BIBLIOTECAS PÚBLICAS MUNICIPAIS VISANDO IMPLEMENTAR POLÍTICAS PÚBLICAS DE INCENTIVO À LEITURA, AMPLIANDO O ACESSO AOS SERVIÇOS BIBLIOTECÁRIOS E AO PATRIMÔNIO BIBLIOGRÁFICO.

Regiões	Físico			Financeiro		
	Programado PPAG	Executado Jan/Dez	%	Programado PPAG	Executado Jan/Dez	%
Alto Paranaíba	3.000	1.180	39,33	14.892,00	0,00	0,00
Central	3.000	6.189	206,30	14.894,00	167.606,40	1.125,33
Centro Oeste	3.000	1.652	55,07	14.892,00	0,00	0,00
Jequitinhonha / Mucuri	3.000	1.636	54,53	14.892,00	0,00	0,00
Mata	3.000	4.749	158,30	14.892,00	0,00	0,00
Noroeste de Minas	3.000	0	0,00	14.892,00	0,00	0,00
Norte de Minas	3.000	0	0,00	14.892,00	0,00	0,00
Rio Doce	3.000	1.671	55,70	14.892,00	0,00	0,00
Sul de Minas	3.000	1.596	53,20	14.892,00	0,00	0,00
Triângulo	3.000	520	17,33	14.892,00	0,00	0,00
Total	30.000	19.193	63,98	148.922,00	167.606,40	112,55

AÇÃO : 4528 - MANUTENÇÃO DE ESPAÇOS E GRUPOS CULTURAIS

Produto : PROJETO CULTURAL APOIADO Unidade de Medida : PROJETO

DETALHAMENTO DO PRODUTO: MANUTENÇÃO DOS GRUPOS E ESPAÇOS MEDIANTE CELEBRAÇÃO DE TERMO DE PARCERIA OU CONVÊNIO DE REPASSE DE RECURSOS, EXECUÇÃO DIRETA DE OBRAS E/OU INTERVENÇÃO EM SUA ESTRUTURA FÍSICA, BEM COMO DOAÇÃO DE MATERIAIS, EQUIPAMENTOS E PRESTAÇÃO DE SERVIÇOS.

FINALIDADE: MODERNIZAR, PRESERVAR E MANTER ESPAÇOS E GRUPOS CULTURAIS GERIDOS POR ENTIDADES SEM FINS LUCRATIVOS VISANDO FORTALECER IDENTIDADES CULTURAIS NO ESTADO DE MINAS GERAIS.

Regiões	Físico			Financeiro		
	Programado PPAG	Executado Jan/Dez	%	Programado PPAG	Executado Jan/Dez	%
Central	5	5	100,00	22.403.082,00	27.631.383,98	123,34
Mata	1	0	0,00	153.807,00	0,00	0,00
Norte de Minas	0	1	-	0,00	200.000,00	-
Total	6	6	100,00	22.556.889,00	27.831.383,98	123,38

RELATÓRIO INSTITUCIONAL DE MONITORAMENTO
DEMONSTRATIVO DE EXECUÇÃO FÍSICA E FINANCEIRA - JAN A DEZ
PROGRAMAS ASSOCIADOS
REDE DE IDENTIDADE MINEIRA

2211 - FUNDAÇÃO TV MINAS CULTURAL E EDUCATIVA

AÇÃO : 4015 - MANUTENÇÃO NOS SISTEMAS DE RETRANSMISSÃO DE TV NO INTERIOR DO ESTADO DE MINAS GERAIS

Produto : MANUTENÇÃO EFETUADA **Unidade de Medida : UNIDADE**

DETALHAMENTO DO PRODUTO: MANUTENÇÕES CORRETIVAS REALIZADAS ATENDENDO AO ACIONAMENTO DA EMISSORA OU DE ÓRGÃOS E ENTIDADES PÚBLICAS REPRESENTATIVAS DA POPULAÇÃO, E MANUTENÇÕES PREVENTIVAS REALIZADAS DE ACORDO COM O PLANEJAMENTO PRÉ-ESTABELECIDO.

FINALIDADE: MANTER EM FUNCIONAMENTO, COM BOA QUALIDADE, OS SINAIS DA TV MINAS NAS ESTAÇÕES REPETIDORAS E RETRANSMISSORAS NO INTERIOR DO ESTADO DE MINAS GERAIS.

Regiões	Físico			Financeiro		
	Programado PPAG	Executado Jan/Dez	%	Programado PPAG	Executado Jan/Dez	%
Alto Paranaíba	31	4	12,90	11.230,00	761,28	6,78
Central	135	96	71,11	49.060,00	12.194,68	24,86
Centro Oeste	30	11	36,67	11.546,00	1.618,06	14,01
Estadual	0	0	-	0,00	2.129,40	-
Jequitinhonha / Mucuri	78	35	44,87	28.257,00	5.192,60	18,38
Mata	152	6	3,95	55.059,00	1.359,24	2,47
Noroeste de Minas	17	1	5,88	6.159,00	530,00	8,61
Norte de Minas	99	31	31,31	35.867,00	4.031,29	11,24
Rio Doce	111	24	21,62	40.210,00	5.023,67	12,49
Sul de Minas	133	66	49,62	48.173,00	11.891,19	24,68
Triângulo	34	0	0,00	12.320,00	0,00	0,00
Total	820	274	33,41	297.881,00	44.731,41	15,02

Ação : 4045 - OPERAÇÕES E MANUTENÇÃO DE SISTEMA DE TV

Ação com meta física não cumulativa

Produto : MANUTENÇÃO EFETUADA **Unidade de Medida : UNIDADE**

DETALHAMENTO DO PRODUTO: OPERACIONALIZAÇÃO DE TRANSMISSÃO TERRESTRE E VIA SATÉLITE DA PROGRAMAÇÃO DA EMISSORA DENTRO DOS PADRÕES DAS OUTORGAS.

FINALIDADE: ASSEGURAR A ADEQUADA MODERNIZAÇÃO E UTILIZAÇÃO DA INFRAESTRUTURA TÉCNICA DA TV MINAS

Regiões	Físico			Financeiro		
	Programado PPAG	Executado Jan/Dez	%	Programado PPAG	Executado Jan/Dez	%
Central	1	1	100,00	797.439,00	2.892.738,16	362,75
Total	1	1	100,00	797.439,00	2.892.738,16	362,75

3151 - RÁDIO INCONFIDÊNCIA

AÇÃO : 2039 - MANUTENÇÃO E PRODUÇÃO TÉCNICA

Produto : MANUTENÇÃO EFETUADA **Unidade de Medida : UNIDADE**

DETALHAMENTO DO PRODUTO: MANTER OS EQUIPAMENTOS DA EMISSORA EM FUNCIONAMENTO

FINALIDADE: CUIDAR DO PARQUE TECNOLÓGICO MANTENDO OS EQUIPAMENTOS DA EMISSORA EM FUNCIONAMENTO E VIABILIZANDO A SUA MELHOR EFICÁCIA.

Regiões	Físico			Financeiro		
	Programado PPAG	Executado Jan/Dez	%	Programado PPAG	Executado Jan/Dez	%
Central	1	1	100,00	1.099.523,00	801.123,46	72,86
Total	1	1	100,00	1.099.523,00	801.123,46	72,86

RELATÓRIO INSTITUCIONAL DE MONITORAMENTO
DEMONSTRATIVO DE EXECUÇÃO FÍSICA E FINANCEIRA - JAN A DEZ
PROGRAMAS ASSOCIADOS
REDE DE IDENTIDADE MINEIRA

PROGRAMA : 131 - PRESERVAÇÃO DO PATRIMÔNIO CULTURAL

UNIDADE RESPONSÁVEL : 2201 - INSTITUTO ESTADUAL DO PATRIMÔNIO HISTÓRICO E ARTÍSTICO DE MINAS GERAIS

OBJETIVO: GARANTIR À SOCIEDADE O EXERCÍCIO DO DIREITO À IDENTIDADE CULTURAL, PROMOVENDO A PRESERVAÇÃO DE BENS DE NATUREZA MATERIAL E IMATERIAL E A EFETIVA IMPLANTAÇÃO DE UMA POLÍTICA DE PRESERVAÇÃO DE BENS DE VALOR HISTÓRICO, ARTÍSTICO, CULTURAL E ARQUITETÔNICO, REPRESENTATIVOS DA CULTURA MINEIRA EM SUAS DIVERSAS MANIFESTAÇÕES, CONTEXTOS E ÉPOCAS.

PÚBLICO ALVO: TODOS OS MUNICÍPIOS MINEIROS E PESSOAS FÍSICAS E JURÍDICAS LIGADAS ÀS MANIFESTAÇÕES DA CULTURA POPULAR.

Regiões	Financeiro		
	Programado PPAG	Executado Jan/Dez	%
Alto Paranaíba	0,00	29.995,00	-
Central	857.561,00	532.717,85	62,12
Centro Oeste	0,00	19.079,45	-
Estadual	378.640,00	0,00	0,00
Jequitinhonha / Mucuri	0,00	69.665,66	-
Mata	0,00	0,00	-
Norte de Minas	0,00	47.506,80	-
Rio Doce	0,00	80.000,00	-
Sul de Minas	0,00	50.000,00	-
Triângulo	0,00	2.506,80	-
Total	1.236.201,00	831.471,56	67,26

AÇÕES DO PROGRAMA POR UNIDADE ORÇAMENTÁRIA

1271 - SECRETARIA DE ESTADO DE CULTURA

AÇÃO : 4514 - APOIO À CULTURA POPULAR E IMATERIAL

Produto : PROJETO APOIADO **Unidade de Medida : PROJETO**

DETALHAMENTO DO PRODUTO: PROJETOS SELECIONADOS POR MEIO DE EDITAL E NORMAS LEGAIS ESTABELECIDAS OU SOLICITAÇÕES INDIVIDUAIS.

FINALIDADE: PROMOVER A VALORIZAÇÃO DA CULTURA POPULAR E IMATERIAL, SUAS FESTAS E TRADIÇÕES, SOB PONTO DE VISTA DA ANCESTRALIDADE E SUAS CONEXÕES COM A CONTEMPORANEIDADE. VALORIZAR OS MESTRES CUJOS CONHECIMENTOS SÃO TRANSMITIDOS POR MEIO DA CULTURA ORAL E PRESERVAR A MEMÓRIA HISTÓRICA E CULTURAL DO ESTADO.

Regiões	Físico			Financeiro		
	Programado PPAG	Executado Jan/Dez	%	Programado PPAG	Executado Jan/Dez	%
Alto Paranaíba	0	1	-	0,00	29.995,00	-
Central	103	358	347,57	608.000,00	460.577,29	75,75
Centro Oeste	0	58	-	0,00	19.079,45	-
Estadual	13	0	0,00	375.061,00	0,00	0,00
Jequitinhonha / Mucuri	0	97	-	0,00	69.665,66	-
Mata	0	1	-	0,00	0,00	-
Norte de Minas	0	4	-	0,00	47.506,80	-
Rio Doce	0	6	-	0,00	80.000,00	-
Sul de Minas	0	3	-	0,00	50.000,00	-
Triângulo	0	1	-	0,00	2.506,80	-
Total	116	529	456,03	983.061,00	759.331,00	77,24

2171 - FUNDAÇÃO DE ARTE DE OURO PRETO

Ação : 4617 - CONSERVAÇÃO E RESTAURAÇÃO DO PATRIMÔNIO CULTURAL/ BENS IMÓVEIS

Ação com meta física não cumulativa

Produto : PROJETO DE OBRAS APOIADO **Unidade de Medida : PROJETO**

DETALHAMENTO DO PRODUTO: PROJETO E/OU ACOMPANHAMENTO DE EXECUÇÃO DE OBRAS DE CONSERVAÇÃO E RESTAURAÇÃO DE BENS IMÓVEIS.

FINALIDADE: CONTRIBUIR PARA A PRESERVAÇÃO DO PATRIMÔNIO CULTURAL/ BENS IMÓVEIS

Regiões	Físico			Financeiro		
	Programado PPAG	Executado Jan/Dez	%	Programado PPAG	Executado Jan/Dez	%
Central	2	1	50,00	91.283,00	31.223,91	34,21
Total	2	1	50,00	91.283,00	31.223,91	34,21

RELATÓRIO INSTITUCIONAL DE MONITORAMENTO
DEMONSTRATIVO DE EXECUÇÃO FÍSICA E FINANCEIRA - JAN A DEZ
PROGRAMAS ASSOCIADOS
REDE DE IDENTIDADE MINEIRA

AÇÃO : 4618 - IDENTIFICAÇÃO E PROMOÇÃO DA VALORIZAÇÃO DO PATRIMÔNIO CULTURAL/ OFÍCIOS E MANIFESTAÇÕES CULTURAIS

Produto : PÚBLICO ATENDIDO **Unidade de Medida :** PESSOA

DETALHAMENTO DO PRODUTO: PÚBLICO EM GERAL, PARTICIPANTE DAS ATIVIDADES DESENVOLVIDAS.

FINALIDADE: CONTRIBUIR PARA A PRESERVAÇÃO DO PATRIMÔNIO IDENTIFICANDO, VALORIZANDO, RESGATANDO E DIFUNDINDO TÉCNICAS E MANIFESTAÇÕES TRADICIONAIS. FOMENTAR A REFLEXÃO E A PRODUÇÃO DE CONHECIMENTO SOBRE TEORIAS, TÉCNICAS E ENSINO EM CONSERVAÇÃO E RESTAURAÇÃO DE BENS CULTURAIS, SABERES E FAZERES TRADICIONAIS E TEMAS DA ARTE CONTEMPORÂNEA.

Regiões	Físico			Financeiro		
	Programado PPAG	Executado Jan/Dez	%	Programado PPAG	Executado Jan/Dez	%
Central	7.000	680	9,71	143.182,00	30.616,65	21,38
Total	7.000	680	9,71	143.182,00	30.616,65	21,38

Ação : 4619 - CONSERVAÇÃO E RESTAURAÇÃO DE BENS CULTURAIS MÓVEIS E INTEGRADOS

Ação com meta física não cumulativa

Produto : OBRA DE ARTE ESPECIAL RESTAURADA. **Unidade de Medida :** PEÇA

DETALHAMENTO DO PRODUTO: ACERVOS E PEÇAS RESTAURADAS COMO MATERIAL DIDÁTICO E PRESTAÇÃO DE SERVIÇOS CONTRATADOS.

FINALIDADE: CONTRIBUIR PARA A PRESERVAÇÃO DO PATRIMÔNIO CULTURAL/ BENS MÓVEIS.

Regiões	Físico			Financeiro		
	Programado PPAG	Executado Jan/Dez	%	Programado PPAG	Executado Jan/Dez	%
Central	80	48	60,00	15.096,00	10.300,00	68,23
Total	80	48	60,00	15.096,00	10.300,00	68,23

2201 - INSTITUTO ESTADUAL DO PATRIMÔNIO HISTÓRICO E ARTÍSTICO DE MINAS GERAIS

AÇÃO : 1114 - AÇÕES EMERGENCIAIS

Produto : PROJETO/INTERVENÇÃO EM BEM MÓVEL/IMÓVEL CONCLUÍDO **Unidade de Medida :** BEM MÓVEL/IMÓVEL

DETALHAMENTO DO PRODUTO: REALIZAÇÃO DE INTERVENÇÕES EM CARATER EMERGENCIAL PARA BENS QUE DEMANDAREM AÇÕES IMEDIATAS DE ESCORAMENTO, COBERTURA POR MEIO DE LONA E OUTRAS QUE GARANTAM SUA INTEGRIDADE ATÉ A EXECUÇÃO DE OBRAS DEFINITIVAS.

FINALIDADE: REALIZAÇÃO DE AÇÕES EMERGENCIAIS DE CONSERVAÇÃO E RESTAURAÇÃO EM BENS MÓVEIS E IMÓVEIS TOMBADOS PELO PODER PÚBLICO E QUE ESTÃO COM SUA INTEGRIDADE COMPROMETIDA.

Regiões	Físico			Financeiro		
	Programado PPAG	Executado Jan/Dez	%	Programado PPAG	Executado Jan/Dez	%
Estadual	1	0	0,00	1.193,00	0,00	0,00
Total	1	0	0,00	1.193,00	0,00	0,00

AÇÃO : 4172 - SISTEMATIZAÇÃO DA INFORMAÇÃO SOBRE O PATRIMÔNIO

Produto : ETAPA DO SISTEMA DESENVOLVIDA **Unidade de Medida :** ETAPA

DETALHAMENTO DO PRODUTO: DESENVOLVIMENTO E IMPLANTAÇÃO DE SISTEMA DE INFORMAÇÃO PARA CONGREGAR OS BANCOS DE DADOS COM TECNOLOGIAS E ARQUITETURAS DIVERSAS, INTERFACES VARIADAS E CARACTERÍSTICAS DISTINTAS EXISTENTES ATUALMENTE NO IEPHA.

FINALIDADE: OBTER INTERATIVIDADE DOS SISTEMAS DE INFORMAÇÃO EXISTENTES NO IEPHA.

Regiões	Físico			Financeiro		
	Programado PPAG	Executado Jan/Dez	%	Programado PPAG	Executado Jan/Dez	%
Estadual	1	0	0,00	1.193,00	0,00	0,00
Total	1	0	0,00	1.193,00	0,00	0,00

RELATÓRIO INSTITUCIONAL DE MONITORAMENTO
DEMONSTRATIVO DE EXECUÇÃO FÍSICA E FINANCEIRA - JAN A DEZ
PROGRAMAS ASSOCIADOS
REDE DE IDENTIDADE MINEIRA

AÇÃO : 4212 - PROTEÇÃO DO PATRIMÔNIO CULTURAL

Produto : BEM CULTURAL PROTEGIDO **Unidade de Medida : BEM CULTURAL**

DETALHAMENTO DO PRODUTO: CONSIDERA-SE COMO BEM CULTURAL PROTEGIDO A INSTRUÇÃO E ENCAMINHAMENTO PARA O CONSELHO ESTADUAL DO PATRIMÔNIO (CONEP) DE DOSSIÊS DE TOMBAMENTO, INVENTÁRIO, REGISTRO E SALVAGUARDA, NO ÂMBITO DO ESTADO DE MINAS GERAIS.

FINALIDADE: PRESERVAR AS DIVERSIFICADAS FORMAS DE PATRIMÔNIO, DOCUMENTANDO OS SABERES, AS FESTAS, AS MANIFESTAÇÕES ARTÍSTICO-CULTURAIS, O PATRIMÔNIO ARQUEOLÓGICO E PAISAGÍSTICO COMO EXPRESSÃO DA CULTURA DINÂMICA DE UM POVO.

Regiões	Físico			Financeiro		
	Programado PPAG	Executado Jan/Dez	%	Programado PPAG	Executado Jan/Dez	%
Estadual	1	0	0,00	1.193,00	0,00	0,00
Total	1	0	0,00	1.193,00	0,00	0,00

PROGRAMA : 149 - INCENTIVO AO ESPORTE

UNIDADE RESPONSÁVEL : 1671 - SECRETARIA DE ESTADO DE ESPORTES

OBJETIVO: ESTIMULAR O ESPORTE MINEIRO E A PRÁTICA DE ATIVIDADES FÍSICAS E LÚDICAS QUE CONTRIBUAM PARA A QUALIDADE DE VIDA DA POPULAÇÃO, PARA O DESENVOLVIMENTO DE HÁBITOS SAUDÁVEIS E PARA O FORTALECIMENTO DA IMAGEM DE MINAS NO CENÁRIO ESPORTIVO.

PÚBLICO ALVO: CIDADÃOS MINEIROS, EM ESPECIAL ATLETAS E DEMAIS PRATICANTES DO ESPORTE.

Regiões	Financeiro		
	Programado PPAG	Executado Jan/Dez	%
Alto Paranaíba	0,00	86.591,82	-
Central	420.000,00	4.637.826,48	1.104,24
Centro Oeste	100.000,00	1.951.978,75	1.951,98
Estadual	11.533.000,00	6.930.513,58	60,09
Jequitinhonha / Mucuri	0,00	911.374,00	-
Mata	20.000,00	1.615.181,90	8.075,91
Noroeste de Minas	0,00	70.000,00	-
Norte de Minas	500.000,00	677.642,72	135,53
Rio Doce	0,00	702.124,53	-
Sul de Minas	100.000,00	837.746,30	837,75
Triângulo	100.000,00	2.595.629,61	2.595,63
Total	12.773.000,00	21.016.609,69	164,54

AÇÕES DO PROGRAMA POR UNIDADE ORÇAMENTÁRIA

1671 - SECRETARIA DE ESTADO DE ESPORTES

AÇÃO : 4047 - INCENTIVO A PROJETOS ESPORTIVOS

Produto : PROJETO APOIADO **Unidade de Medida : PROJETO**

DETALHAMENTO DO PRODUTO: PROJETO ESPORTIVO APROVADO QUE TENHA RECEBIDO RECURSOS NOS TERMOS DA LEI DE INCENTIVO AO ESPORTE OU ADVINDOS DE OUTRAS CAPTAÇÕES.

FINALIDADE: FOMENTAR A PRÁTICA E O DESENVOLVIMENTO DO ESPORTE, PROPORCIONANDO A MELHORIA DA SAÚDE E DA QUALIDADE DE VIDA DA POPULAÇÃO, A INTEGRAÇÃO E A INCLUSÃO SOCIAL, A FORMAÇÃO DE VALORES, O APERFEIÇOAMENTO DE ATLETAS E O FOMENTO A PESQUISAS, POR MEIO DO ESTÍMULO À REALIZAÇÃO DE PROJETOS ESPORTIVOS, COM APOIO FINANCEIRO ADVINDO DA LEI DE INCENTIVO AO ESPORTE E DE OUTRAS CAPTAÇÕES.

Regiões	Físico			Financeiro		
	Programado PPAG	Executado Jan/Dez	%	Programado PPAG	Executado Jan/Dez	%
Centro Oeste	0	0	-	100.000,00	0,00	0,00
Estadual	10	0	0,00	5.660.000,00	0,00	0,00
Mata	0	2	-	0,00	153.892,48	-
Norte de Minas	0	0	-	500.000,00	0,00	0,00
Total	10	2	20,00	6.260.000,00	153.892,48	2,46

RELATÓRIO INSTITUCIONAL DE MONITORAMENTO
DEMONSTRATIVO DE EXECUÇÃO FÍSICA E FINANCEIRA - JAN A DEZ
PROGRAMAS ASSOCIADOS
REDE DE IDENTIDADE MINEIRA

AÇÃO : 4157 - APOIO A EVENTOS ESPORTIVOS

Produto : EVENTO APOIADO **Unidade de Medida : EVENTO**

DETALHAMENTO DO PRODUTO: EVENTO APOIADO PELA SEES POR MEIO DE AJUDA DE CUSTO À SUA REALIZAÇÃO, AUXILIANDO NA AQUISIÇÃO DE MATERIAIS E EQUIPAMENTOS ESPORTIVOS, MEDALHAS, TROFÉUS, INFRAESTRUTURA, DIVULGAÇÃO, ALIMENTAÇÃO, TRANSPORTE E DEMAIS NECESSIDADES RELACIONADAS À EXECUÇÃO DO EVENTO.

FINALIDADE: APOIAR EVENTOS ESPORTIVOS A FIM DE INCENTIVAR A PRÁTICA DO ESPORTE E DE ATIVIDADES FÍSICAS, CONTRIBUINDO PARA A FORMAÇÃO DESPORTIVA E A ADOÇÃO DE HÁBITOS SAUDÁVEIS POR PARTE DO CIDADÃO.

Regiões	Físico			Financeiro		
	Programado PPAG	Executado Jan/Dez	%	Programado PPAG	Executado Jan/Dez	%
Central	0	18	-	0,00	2.134.385,19	-
Estadual	1	0	0,00	126.000,00	0,00	0,00
Jequitinhonha / Mucuri	0	1	-	0,00	91.411,00	-
Mata	0	2	-	0,00	67.408,00	-
Sul de Minas	0	2	-	0,00	43.464,00	-
Triângulo	0	3	-	0,00	1.712.899,62	-
Total	1	26	2.600,00	126.000,00	4.049.567,81	3.213,94

AÇÃO : 4165 - APOIO AO ATLETA E AO PROFISSIONAL DO ESPORTE

Produto : PROFISSIONAL BENEFICIADO **Unidade de Medida : PROFISSIONAL**

DETALHAMENTO DO PRODUTO: APOIO FINANCEIRO PARA A PARTICIPAÇÃO DE ATLETAS OU EQUIPES EM COMPETIÇÕES ESPORTIVAS, POR MEIO DE AJUDA NO CUSTO DE TRANSPORTE, HOSPEDAGEM, ALIMENTAÇÃO OU OUTRAS DESPESAS ASSOCIADAS À ATIVIDADE ESPORTIVA.

FINALIDADE: APOIAR ATLETAS E PROFISSIONAIS DO ESPORTE, DE MODO A CONTRIBUIR PARA A CONTINUIDADE E O DESENVOLVIMENTO DA SUA CARREIRA ESPORTIVA.

Regiões	Físico			Financeiro		
	Programado PPAG	Executado Jan/Dez	%	Programado PPAG	Executado Jan/Dez	%
Alto Paranaíba	0	1	-	0,00	15.000,00	-
Central	0	32	-	0,00	1.200.527,53	-
Centro Oeste	0	3	-	0,00	66.978,75	-
Estadual	1	1	100,00	1.000,00	632.181,48	63.218,15
Mata	0	3	-	0,00	35.539,54	-
Noroeste de Minas	0	1	-	0,00	40.000,00	-
Norte de Minas	0	3	-	0,00	169.104,82	-
Rio Doce	0	7	-	0,00	257.124,53	-
Sul de Minas	0	3	-	0,00	84.482,30	-
Triângulo	0	5	-	0,00	377.730,00	-
Total	1	59	5.900,00	1.000,00	2.878.668,95	287.866,90

AÇÃO : 4171 - AMPLIAÇÃO E REESTRUTURAÇÃO DE ESPAÇOS ESPORTIVOS

Produto : ESPAÇO CONSTRUÍDO/REFORMADO **Unidade de Medida : ESPAÇO**

DETALHAMENTO DO PRODUTO: APOIO TÉCNICO E FINANCEIRO PARA REFORMA E/OU CONSTRUÇÃO DE ESPAÇOS PÚBLICOS.

FINALIDADE: MODERNIZAÇÃO DE ESPAÇOS ESPORTIVOS, COM O OBJETIVO DE ESTIMULAR A PRÁTICA DE ATIVIDADE FÍSICA E DE ESPORTES, POR MEIO DE APOIO FINANCEIRO PARA A REFORMA, ESTRUTURAÇÃO E CONSTRUÇÃO DE INSTALAÇÕES ESPORTIVAS E DE LAZER, ASSIM COMO APOIO PARA A AQUISIÇÃO DE EQUIPAMENTOS NECESSÁRIOS PARA A UTILIZAÇÃO DESTES ESPAÇOS.

Regiões	Físico			Financeiro		
	Programado PPAG	Executado Jan/Dez	%	Programado PPAG	Executado Jan/Dez	%
Alto Paranaíba	3	1	33,33	0,00	71.591,82	-
Central	17	20	117,65	420.000,00	1.302.913,76	310,22
Centro Oeste	3	14	466,67	0,00	1.885.000,00	-
Estadual	0	1	-	5.546.000,00	6.298.332,10	113,57
Jequitinhonha / Mucuri	1	5	500,00	0,00	620.963,00	-
Mata	14	15	107,14	20.000,00	1.358.341,88	6.791,71
Noroeste de Minas	1	1	100,00	0,00	30.000,00	-
Norte de Minas	3	6	200,00	0,00	478.537,90	-
Rio Doce	6	4	66,67	0,00	445.000,00	-
Sul de Minas	9	8	88,89	100.000,00	709.800,00	709,80
Triângulo	2	3	150,00	100.000,00	504.999,99	505,00
Total	59	78	132,20	6.186.000,00	13.705.480,45	221,56

RELATÓRIO INSTITUCIONAL DE MONITORAMENTO
DEMONSTRATIVO DE EXECUÇÃO FÍSICA E FINANCEIRA - JAN A DEZ
PROGRAMAS ASSOCIADOS
REDE DE IDENTIDADE MINEIRA

AÇÃO : 4357 - PROMOÇÃO DO ESPORTE INDÍGENA

Produto : EVENTO REALIZADO **Unidade de Medida : EVENTO**

DETALHAMENTO DO PRODUTO: INDÍGENA PARTICIPANTE DOS JOGOS INDÍGENAS DE MINAS GERAIS.

FINALIDADE: PROPICIAR CONDIÇÕES PARA A PRÁTICA ESPORTIVA NAS COMUNIDADES INDÍGENAS, INCLUSIVE DOS ESPORTES QUE FAZEM PARTE DA CULTURA INDÍGENA E REALIZAR OS JOGOS INDÍGENAS DE MINAS GERAIS.

Regiões	Físico			Financeiro		
	Programado PPAG	Executado Jan/Dez	%	Programado PPAG	Executado Jan/Dez	%
Estadual	1	0	0,00	200.000,00	0,00	0,00
Jequitinhonha / Mucuri	0	0	-	0,00	199.000,00	-
Norte de Minas	0	0	-	0,00	30.000,00	-
Total	1	0	0,00	200.000,00	229.000,00	114,50

PROGRAMA : 181 - GERENCIAMENTO DE ESTÁDIOS E PROMOÇÃO DE EVENTOS ESPORTIVOS, RELIGIOSOS E SOCIO-CULTURAIS

UNIDADE RESPONSÁVEL : 1671 - SECRETARIA DE ESTADO DE ESPORTES

OBJETIVO: PROMOVER AÇÕES QUE VISEM AO DESENVOLVIMENTO DE ATIVIDADES ESPORTIVAS, ARTÍSTICAS, CULTURAIS E DE LAZER ATRAVÉS DA ADMINISTRAÇÃO DIRETA E INDIRETA DE ESTÁDIOS PRÓPRIOS E DE TERCEIROS, BEM COMO O INCENTIVO DA UTILIZAÇÃO DE SUAS DEPENDÊNCIAS.

PÚBLICO ALVO: ATLETAS, TORCEDORES, ARTISTAS, TURISTAS E PÚBLICO EM GERAL.

Regiões	Financeiro		
	Programado PPAG	Executado Jan/Dez	%
Central	2.001.000,00	3.225.775,21	161,21
Total	2.001.000,00	3.225.775,21	161,21

AÇÕES DO PROGRAMA POR UNIDADE ORÇAMENTÁRIA

1411 - SECRETARIA DE ESTADO DE TURISMO

Ação : 4104 - GESTÃO DE ESTÁDIOS

Ação com meta física não cumulativa

Produto : ESTÁDIO CONSERVADO E MANTIDO **Unidade de Medida : ESTÁDIO**

DETALHAMENTO DO PRODUTO: CONSERVAR E MANTER OS ESTÁDIOS EM PERFEITAS CONDIÇÕES DE USO: MINEIRÃO, MINEIRINHO E INDEPENDÊNCIA

FINALIDADE: GESTÃO E REGULAÇÃO DOS CONTRATOS DE CONCESSÃO E DE PPP DE ESTÁDIOS.

Regiões	Físico			Financeiro		
	Programado PPAG	Executado Jan/Dez	%	Programado PPAG	Executado Jan/Dez	%
Central	3	3	100,00	265.030,00	116.277,92	43,87
Total	3	3	100,00	265.030,00	116.277,92	43,87

1671 - SECRETARIA DE ESTADO DE ESPORTES

AÇÃO : 4408 - PROMOÇÕES E EVENTOS

Produto : EVENTO REALIZADO **Unidade de Medida : EVENTO**

DETALHAMENTO DO PRODUTO: EVENTOS ESPORTIVOS E EXPOSIÇÕES EM GERAL.

FINALIDADE: PROMOVER E INCENTIVAR AS ATIVIDADES ESPORTIVAS, SOCIAIS, CULTURAIS E RELIGIOSAS, VISANDO FOMENTAR A INTEGRAÇÃO DOS MINEIROS COM PRÁTICAS ESPORTIVAS E CULTURAIS.

Regiões	Físico			Financeiro		
	Programado PPAG	Executado Jan/Dez	%	Programado PPAG	Executado Jan/Dez	%
Central	40	118	295,00	1.000,00	0,00	0,00
Total	40	118	295,00	1.000,00	0,00	0,00

RELATÓRIO INSTITUCIONAL DE MONITORAMENTO
DEMONSTRATIVO DE EXECUÇÃO FÍSICA E FINANCEIRA - JAN A DEZ
PROGRAMAS ASSOCIADOS
REDE DE IDENTIDADE MINEIRA

Ação : 4417 - GESTÃO DE ESTÁDIOS - SEESP

Ação com meta física não cumulativa

Produto : ESTÁDIO CONSERVADO E MANTIDO **Unidade de Medida : ESTÁDIO**

DETALHAMENTO DO PRODUTO: CONSERVAR E MANTER OS ESTÁDIOS EM PERFEITAS CONDIÇÕES DE USO: MINEIRÃO, MINEIRINHO E INDEPENDÊNCIA.

FINALIDADE: GESTÃO E REGULAÇÃO DOS CONTRATOS DE CONCESSÃO E DE PPP DE ESTÁDIOS.

Regiões	Físico			Financeiro		
	Programado PPAG	Executado Jan/Dez	%	Programado PPAG	Executado Jan/Dez	%
Central	3	3	100,00	1.734.970,00	3.109.497,29	179,22
Total	3	3	100,00	1.734.970,00	3.109.497,29	179,22

PROGRAMA : 212 - MINAS OLÍMPICA

UNIDADE RESPONSÁVEL : 1671 - SECRETARIA DE ESTADO DE ESPORTES

OBJETIVO: PROMOVER O DESENVOLVIMENTO DO ESPORTE EDUCACIONAL, ESPORTE DE PARTICIPAÇÃO E ESPORTE DE RENDIMENTO NO ESTADO DE MINAS GERAIS.

PÚBLICO ALVO: ALUNOS DA REDE DE ENSINO DE MINAS GERAIS; PROFISSIONAIS DE EDUCAÇÃO FÍSICA; AGENTES ESPORTIVOS; ATLETAS E TÉCNICOS.

Regiões	Financeiro		
	Programado PPAG	Executado Jan/Dez	%
Alto Paranaíba	260.164,00	563.824,36	216,72
Central	3.942.619,00	2.320.226,97	58,85
Centro Oeste	528.034,00	260.309,03	49,30
Jequitinhonha / Mucuri	508.199,00	664.903,05	130,84
Mata	1.086.936,00	1.326.778,39	122,07
Noroeste de Minas	129.928,00	167.897,70	129,22
Norte de Minas	623.933,00	825.846,28	132,36
Rio Doce	478.786,00	555.447,85	116,01
Sul de Minas	1.455.198,00	1.335.352,15	91,76
Triângulo	582.159,00	568.137,76	97,59
Total	9.595.956,00	8.588.723,54	89,50

AÇÕES DO PROGRAMA POR UNIDADE ORÇAMENTÁRIA

1411 - SECRETARIA DE ESTADO DE TURISMO

AÇÃO : 1173 - MODERNIZAÇÃO DA GESTÃO ESPORTIVA

Produto : PROJETO EXECUTADO **Unidade de Medida : PROJETO**

DETALHAMENTO DO PRODUTO: - MÓDULO: SISTEMA DE INFORMAÇÃO, SÍTIOS ELETRÔNICO OU INICIATIVA DESENVOLVIDA PARA ORGANIZAÇÃO E DISSEMINAÇÃO DA INFORMAÇÃO E DO CONHECIMENTO ESPORTIVO.

FINALIDADE: CONTRIBUIR PARA A MODERNIZAÇÃO DA GESTÃO ESPORTIVA ATRAVÉS DA ORGANIZAÇÃO E DISSEMINAÇÃO DA INFORMAÇÃO E DO CONHECIMENTO ESPORTIVO.

Regiões	Físico			Financeiro		
	Programado PPAG	Executado Jan/Dez	%	Programado PPAG	Executado Jan/Dez	%
Central	1	1	100,00	54.800,00	32.397,59	59,12
Total	1	1	100,00	54.800,00	32.397,59	59,12

RELATÓRIO INSTITUCIONAL DE MONITORAMENTO
DEMONSTRATIVO DE EXECUÇÃO FÍSICA E FINANCEIRA - JAN A DEZ
PROGRAMAS ASSOCIADOS
REDE DE IDENTIDADE MINEIRA

AÇÃO : 4311 - DESENVOLVIMENTO DO ESPORTE EDUCACIONAL

Produto : ALUNO ATENDIDO **Unidade de Medida : ALUNO**

DETALHAMENTO DO PRODUTO: ALUNO ATENDIDO NAS ATIVIDADES DE ESPORTE EDUCACIONAL

FINALIDADE: PROPORCIONAR, ATRAVÉS DA PRÁTICA ESPORTIVA, O APERFEIÇOAMENTO DE CAPACIDADES E HABILIDADES INDISPENSÁVEIS AO PROCESSO DE FORMAÇÃO E DE DESENVOLVIMENTO HUMANO DOS ESTUDANTES.

Regiões	Físico			Financeiro		
	Programado PPAG	Executado Jan/Dez	%	Programado PPAG	Executado Jan/Dez	%
Alto Paranaíba	2.194	1.334	60,80	91.421,00	116.448,77	127,38
Central	12.877	8.167	63,42	499.422,00	427.106,37	85,52
Centro Oeste	3.713	1.963	52,87	163.050,00	116.448,76	71,42
Jequitinhonha / Mucuri	3.602	2.500	69,41	142.107,00	155.265,02	109,26
Mata	8.519	5.251	61,64	315.569,00	388.162,72	123,00
Noroeste de Minas	1.543	1.278	82,83	49.410,00	77.632,52	157,12
Norte de Minas	5.355	3.993	74,57	189.315,00	155.265,04	82,01
Rio Doce	4.235	3.480	82,17	162.757,00	155.265,03	95,40
Sul de Minas	10.690	7.532	70,46	398.892,00	271.713,79	68,12
Triângulo	2.772	1.746	62,99	94.057,00	116.448,78	123,81
Total	55.500	37.244	67,11	2.106.000,00	1.979.756,80	94,01

1671 - SECRETARIA DE ESTADO DE ESPORTES

Ação : 1066 - MODERNIZAÇÃO DA GESTÃO ESPORTIVA - SEESP

Ação com meta física não cumulativa

Produto : PROJETO EXECUTADO **Unidade de Medida : PROJETO**

DETALHAMENTO DO PRODUTO: - MÓDULO: SISTEMA DE INFORMAÇÃO, SÍTIO ELETRÔNICO OU INICIATIVA DESENVOLVIDA PARA ORGANIZAÇÃO E DISSEMINAÇÃO DA INFORMAÇÃO E DO CONHECIMENTO ESPORTIVO.

FINALIDADE: CONTRIBUIR PARA A MODERNIZAÇÃO DA GESTÃO ESPORTIVA ATRAVÉS DA ORGANIZAÇÃO E DISSEMINAÇÃO DA INFORMAÇÃO E DO CONHECIMENTO ESPORTIVO.

Regiões	Físico			Financeiro		
	Programado PPAG	Executado Jan/Dez	%	Programado PPAG	Executado Jan/Dez	%
Central	1	1	100,00	145.200,00	119.049,80	81,99
Jequitinhonha / Mucuri	0	0	-	0,00	652,59	-
Mata	0	0	-	0,00	652,59	-
Norte de Minas	0	0	-	0,00	458,69	-
Rio Doce	0	0	-	0,00	917,37	-
Sul de Minas	0	0	-	0,00	917,37	-
Triângulo	0	0	-	0,00	1.305,17	-
Total	1	1	100,00	145.200,00	123.953,58	85,37

Ação : 1215 - DESENVOLVIMENTO DE PÓLOS ESPORTIVOS

Ação com meta física não cumulativa

Produto : ATLETA ATENDIDO **Unidade de Medida : ATLETA**

DETALHAMENTO DO PRODUTO: ATLETA VINCULADO AO NÚCLEO EM PLENA ATIVIDADE, DE QUALQUER MODALIDADE ATENDENDO AOS CRITÉRIOS DE PRIORIZAÇÃO DEFINIDOS EM EDITAL. NAS MODALIDADES OLÍMPICAS SERÁ CONSIDERADA A FAIXA ETÁRIA ENTRE 12 E 23 ANOS. NAS MODALIDADES PARALÍMPICAS, RESPEITANDO AS ESPECIFICIDADES DESTA PÚBLICO, SERÁ CONSIDERADA A FAIXA ETÁRIA ENTRE 12 E 40 ANOS.

FINALIDADE: APOIAR NÚCLEOS DE PRÁTICA ESPORTIVA QUE JÁ POSSUEM UM TRABALHO, DE RECONHECIDO DESTAQUE NAS PRINCIPAIS COMPETIÇÕES ESTADUAIS, NACIONAIS E INTERNACIONAIS, DE ESPORTE DE RENDIMENTO NAS CATEGORIAS DE BASE. ESSE APOIO OCORRE POR MEIO DE REPASSE FINANCEIRO QUE GERA UMA MELHOR ESTRUTURAÇÃO DAS INSTALAÇÕES FÍSICAS DOS NÚCLEOS QUE TEM COMO CONSEQUÊNCIA O APRIMORAMENTO DO RENDIMENTO DOS ATLETAS.

Regiões	Físico			Financeiro		
	Programado PPAG	Executado Jan/Dez	%	Programado PPAG	Executado Jan/Dez	%
Alto Paranaíba	0	0	-	63.000,00	0,00	0,00
Central	133	0	0,00	343.000,00	0,00	0,00
Centro Oeste	35	0	0,00	28.000,00	0,00	0,00
Mata	35	0	0,00	0,00	0,00	-
Sul de Minas	83	0	0,00	140.000,00	0,00	0,00
Triângulo	106	0	0,00	126.000,00	0,00	0,00
Total	392	0	0,00	700.000,00	0,00	0,00

RELATÓRIO INSTITUCIONAL DE MONITORAMENTO
DEMONSTRATIVO DE EXECUÇÃO FÍSICA E FINANCEIRA - JAN A DEZ
PROGRAMAS ASSOCIADOS
REDE DE IDENTIDADE MINEIRA

Ação : 4123 - BOLSA-ATLETA E BOLSA TÉCNICO

Ação com meta física não cumulativa

Produto : PROFISSIONAL BENEFICIADO **Unidade de Medida : PROFISSIONAL**

DETALHAMENTO DO PRODUTO: ATLETA OU TÉCNICO QUE RECEBE O BENEFÍCIO, DE ACORDO COM OS CRITÉRIOS ESTABELECIDOS PELA LEGISLAÇÃO PERTINENTE.

FINALIDADE: APOIAR FINANCEIRAMENTE ATLETAS PRATICANTES E TÉCNICOS DE ATLETAS PRATICANTES DO DESPORTO DE RENDIMENTO PRIORITARIAMENTE EM MODALIDADES OLÍMPICAS, PARALÍMPICAS E SUBSIDIARIAMENTE NÃO OLÍMPICAS.

Regiões	Físico			Financeiro		
	Programado PPAG	Executado Jan/Dez	%	Programado PPAG	Executado Jan/Dez	%
Central	87	73	83,91	1.088.750,00	537.101,50	49,33
Centro Oeste	8	1	12,50	55.000,00	4.000,00	7,27
Mata	4	0	0,00	35.000,00	0,00	0,00
Norte de Minas	1	0	0,00	12.500,00	0,00	0,00
Rio Doce	5	6	120,00	25.000,00	26.000,00	104,00
Sul de Minas	6	8	133,33	42.500,00	37.000,00	87,06
Triângulo	22	21	95,45	206.250,00	168.000,00	81,45
Total	133	109	81,95	1.465.000,00	772.101,50	52,70

AÇÃO : 4312 - JOGOS DE MINAS

Produto : ATLETA PARTICIPANTE **Unidade de Medida : ATLETA**

DETALHAMENTO DO PRODUTO: ATLETAS QUE PARTICIPEM DOS JOGOS DE MINAS GERAIS.

FINALIDADE: POTENCIALIZAR O ESPORTE DE RENDIMENTO EM MINAS GERAIS, EM DIVERSAS MODALIDADES, VISANDO A QUALIFICAÇÃO TÉCNICA, TÁTICA E FÍSICA DOS ATLETAS E EQUIPES, POSSIBILITANDO, ASSIM, O SURGIMENTO DE NOVOS TALENTOS PARA O DESPORTO ESTADUAL E NACIONAL.

Regiões	Físico			Financeiro		
	Programado PPAG	Executado Jan/Dez	%	Programado PPAG	Executado Jan/Dez	%
Alto Paranaíba	182	201	110,44	48.577,00	142.755,08	293,87
Central	1.499	2.154	143,70	649.222,00	263.460,20	40,58
Centro Oeste	541	210	38,82	71.541,00	0,00	0,00
Jequitinhonha / Mucuri	690	756	109,57	98.531,00	142.755,08	144,88
Mata	1.242	760	61,19	196.896,00	142.755,07	72,50
Noroeste de Minas	101	0	0,00	12.069,00	0,00	0,00
Norte de Minas	909	498	54,79	164.060,00	142.755,09	87,01
Rio Doce	571	494	86,51	93.554,00	142.755,08	152,59
Sul de Minas	1.114	889	79,80	202.770,00	285.510,12	140,80
Triângulo	651	347	53,30	97.780,00	0,00	0,00
Total	7.500	6.309	84,12	1.635.000,00	1.262.745,72	77,23

AÇÃO : 4423 - DESENVOLVIMENTO DO ESPORTE EDUCACIONAL - SEESP

Produto : ALUNO ATENDIDO **Unidade de Medida : ALUNO**

DETALHAMENTO DO PRODUTO: ALUNO ATENDIDO NAS ATIVIDADES DE ESPORTE EDUCACIONAL.

FINALIDADE: PROPORCIONAR, ATRAVÉS DA PRÁTICA ESPORTIVA, O APERFEIÇOAMENTO DE CAPACIDADES E HABILIDADES INDISPENSÁVEIS AO PROCESSO DE FORMAÇÃO E DE DESENVOLVIMENTO HUMANO DOS ESTUDANTES.

Regiões	Físico			Financeiro		
	Programado PPAG	Executado Jan/Dez	%	Programado PPAG	Executado Jan/Dez	%
Alto Paranaíba	2.194	1.334	60,80	31.437,00	293.910,51	934,92
Central	12.877	8.167	63,42	171.701,00	692.996,51	403,61
Centro Oeste	3.713	1.963	52,87	56.069,00	63.105,27	112,55
Jequitinhonha / Mucuri	3.602	2.500	69,41	48.867,00	84.140,36	172,18
Mata	8.519	5.251	61,64	108.511,00	434.023,01	399,98
Noroeste de Minas	1.543	1.278	82,83	16.991,00	42.070,18	247,60
Norte de Minas	5.355	3.993	74,57	65.093,00	307.812,46	472,88
Rio Doce	4.235	3.480	82,17	55.967,00	84.140,37	150,34
Sul de Minas	10.690	7.532	70,46	137.160,00	378.050,87	275,63
Triângulo	2.772	1.746	62,99	32.343,00	260.963,81	806,86
Total	55.500	37.244	67,11	724.139,00	2.641.213,35	364,74

RELATÓRIO INSTITUCIONAL DE MONITORAMENTO
DEMONSTRATIVO DE EXECUÇÃO FÍSICA E FINANCEIRA - JAN A DEZ
PROGRAMAS ASSOCIADOS
REDE DE IDENTIDADE MINEIRA

Ação : 4521 - GERAÇÃO ESPORTE - INICIAÇÃO ESPORTIVA NO CONTRATURNO ESCOLAR

Ação com meta física não cumulativa

Produto : ALUNO ATENDIDO **Unidade de Medida : ALUNO**

DETALHAMENTO DO PRODUTO: ALUNO PARTICIPANTE DE ATIVIDADE NO CONTRATURNO ESCOLAR

FINALIDADE: PROMOVER A INICIAÇÃO ESPORTIVA COM FOCO NA AQUISIÇÃO DAS HABILIDADES MOTORAS PARA EDUCANDOS DE 07 A 13 ANOS, DE AMBOS OS SEXOS, PRIORITARIAMENTE PERTENCENTES A FAMÍLIAS DE BAIXA RENDA E EM SITUAÇÃO DE VULNERABILIDADE SOCIAL.

Regiões	Físico			Financeiro		
	Programado PPAG	Executado Jan/Dez	%	Programado PPAG	Executado Jan/Dez	%
Alto Paranaíba	73	100	136,99	25.729,00	10.710,00	41,63
Central	1.415	1.408	99,51	990.524,00	248.115,00	25,05
Centro Oeste	525	599	114,10	154.374,00	76.755,00	49,72
Jequitinhonha / Mucuri	1.499	1.564	104,34	218.694,00	282.090,00	128,99
Mata	1.796	1.802	100,33	430.960,00	361.185,00	83,81
Noroeste de Minas	207	199	96,14	51.458,00	48.195,00	93,66
Norte de Minas	1.496	1.643	109,83	192.965,00	219.555,00	113,78
Rio Doce	1.011	1.075	106,33	141.508,00	146.370,00	103,44
Sul de Minas	2.173	2.177	100,18	533.876,00	362.160,00	67,84
Triângulo	85	83	97,65	25.729,00	21.420,00	83,25
Total	10.280	10.650	103,60	2.765.817,00	1.776.555,00	64,23

REDE DE INFRAESTRUTURA

RELATÓRIO INSTITUCIONAL DE MONITORAMENTO
DEMONSTRATIVO DE EXECUÇÃO FÍSICA E FINANCEIRA - JAN A DEZ
PROGRAMAS ASSOCIADOS
REDE DE INFRAESTRUTURA

PROGRAMA : 116 - ESTRADAS VICINAIS DE MINAS

UNIDADE RESPONSÁVEL : 2111 - FUNDAÇÃO RURAL MINEIRA-RURALMINAS

OBJETIVO: RECUPERAR, READEQUAR, CONSERVAR E PRESERVAR AS ESTRADAS VICINAIS PARA MELHORAR AS CONDIÇÕES DE TRANSPORTES DAS PESSOAS, DA PRODUÇÃO AGRÍCOLA, DOS INSUMOS E OUTRAS MERCADORIAS; MELHORAR A INTEGRAÇÃO INTER-REGIONAL E INTRA-REGIONAL, DIMINUIR OS CUSTOS DO TRANSPORTE E DESPERTAR A CONSCIÊNCIA ECOLÓGICA E A NOÇÃO DE RESPONSABILIDADE DA COMUNIDADE NA MANUTENÇÃO DAS ESTRADAS QUE LHE SERVE, DIVULGANDO PRÁTICAS CONSERVACIONISTAS, CAPACITANDO TÉCNICOS DAS ADMINISTRAÇÕES MUNICIPAIS E MEMBROS DA SOCIEDADE ORGANIZADA NA TECNOLOGIA DA CONSERVAÇÃO DAS ESTRADAS.

PÚBLICO ALVO: COMUNIDADES RURAIS E URBANAS.

Regiões	Financeiro		
	Programado PPAG	Executado Jan/Dez	%
Alto Paranaíba	39.696,00	0,00	0,00
Central	192.342,00	114.156,18	59,35
Centro Oeste	76.828,00	28.049,90	36,51
Estadual	2.001.212,00	0,00	0,00
Jequitinhonha / Mucuri	101.143,00	1.847,09	1,83
Mata	246.797,00	416.237,19	168,66
Noroeste de Minas	42.492,00	0,00	0,00
Norte de Minas	169.814,00	284.540,93	167,56
Rio Doce	57.562,00	0,00	0,00
Sul de Minas	55.931,00	3.587,90	6,41
Total	2.983.817,00	848.419,19	28,43

AÇÕES DO PROGRAMA POR UNIDADE ORÇAMENTÁRIA

2111 - FUNDAÇÃO RURAL MINEIRA-RURALMINAS

AÇÃO : 1074 - READEQUAÇÃO DE ESTRADAS VICINAIS COM ENFOQUE AMBIENTAL

Produto : QUILOMETRO MELHORADO/AMPLIADO

Unidade de Medida : QUILOMETRO

DETALHAMENTO DO PRODUTO: ESTRADAS VICINAIS READEQUADAS COM ENFOQUE AMBIENTAL.

FINALIDADE: READEQUAR E CONSERVAR OS LEITOS DAS ESTRADAS VICINAIS COM ENFOQUE AMBIENTAL, TRANSFERINDO ÀS PREFEITURAS MUNICIPAIS A TECNOLOGIA NECESSÁRIA PARA QUE MANTENHAM AS ESTRADAS EM BOAS CONDIÇÕES E, AO MESMO TEMPO, ELIMINEM AS CAUSAS DA EROÇÃO E OUTROS DANOS AMBIENTAIS.

Regiões	Físico			Financeiro		
	Programado PPAG	Executado Jan/Dez	%	Programado PPAG	Executado Jan/Dez	%
Estadual	113	0	0,00	2.001.212,00	0,00	0,00
Norte de Minas	0	30	-	0,00	0,00	-
Total	113	30	26,55	2.001.212,00	0,00	0,00

AÇÃO : 4127 - CONSERVAÇÃO DE ESTRADAS VICINAIS

Produto : ESTRADA CONSTRUÍDA/CONSERVADA

Unidade de Medida : QUILOMETRO

DETALHAMENTO DO PRODUTO: CONSERVAR E READEQUAR ESTRADAS VICINAIS, VISANDO TRAFEGABILIDADE MÍNIMA DURANTE TODO O ANO.

FINALIDADE: CONSERVAR E MELHORAR OS LEITOS DAS ESTRADAS VICINAIS DANDO-LHES O MÍNIMO DE TRAFEGABILIDADE DURANTE TODO O PERÍODO DO ANO E VIABILIZANDO O ACESSO DA POPULAÇÃO RURAL AOS CENTROS URBANOS E SEUS SERVIÇOS, COM ACESSORAMENTO TÉCNICO DO ESTADO AOS MUNICÍPIOS PARA SE EVITAR DANOS AMBIENTAIS.

Regiões	Físico			Financeiro		
	Programado PPAG	Executado Jan/Dez	%	Programado PPAG	Executado Jan/Dez	%
Alto Paranaíba	547	0	0,00	39.696,00	0,00	0,00
Central	2.652	361	13,61	192.342,00	114.156,18	59,35
Centro Oeste	1.059	275	25,97	76.828,00	28.049,90	36,51
Jequitinhonha / Mucuri	1.395	41	2,94	101.143,00	1.847,09	1,83
Mata	3.403	1.851	54,39	246.797,00	416.237,19	168,66
Noroeste de Minas	586	0	0,00	42.492,00	0,00	0,00
Norte de Minas	2.341	1.733	74,03	169.814,00	284.540,93	167,56
Rio Doce	794	0	0,00	57.562,00	0,00	0,00
Sul de Minas	771	16	2,08	55.931,00	3.587,90	6,41
Total	13.548	4.277	31,57	982.605,00	848.419,19	86,34

RELATÓRIO INSTITUCIONAL DE MONITORAMENTO
DEMONSTRATIVO DE EXECUÇÃO FÍSICA E FINANCEIRA - JAN A DEZ
PROGRAMAS ASSOCIADOS
REDE DE INFRAESTRUTURA

PROGRAMA : 132 - DESENVOLVIMENTO DA INFRAESTRUTURA MUNICIPAL

UNIDADE RESPONSÁVEL : 1301 - SECRETARIA DE ESTADO DE TRANSPORTES E OBRAS PÚBLICAS

OBJETIVO: CONTRIBUIR PARA O DINAMISMO ESTADUAL ATRAVÉS DE AÇÕES DIRECIONADAS AO DESENVOLVIMENTO DA INFRAESTRUTURA MUNICIPAL.

PÚBLICO ALVO: MUNICÍPIOS MINEIROS.

Regiões	Financeiro		
	Programado PPAG	Executado Jan/Dez	%
Alto Paranaíba	0,00	2.800.000,00	-
Central	218.114.311,00	94.637.466,67	43,39
Centro Oeste	1.600.000,00	14.930.389,90	933,15
Estadual	10.851.000,00	0,00	0,00
Jequitinhonha / Mucuri	0,00	4.123.121,68	-
Mata	82.229.103,00	7.565.070,41	9,20
Noroeste de Minas	0,00	0,00	-
Norte de Minas	0,00	752.153,40	-
Rio Doce	1.500.000,00	14.360.860,56	957,39
Sul de Minas	950.000,00	2.437.000,00	256,53
Triângulo	1.000.000,00	1.091.188,05	109,12
Total	316.244.414,00	142.697.250,67	45,12

AÇÕES DO PROGRAMA POR UNIDADE ORÇAMENTÁRIA

1301 - SECRETARIA DE ESTADO DE TRANSPORTES E OBRAS PÚBLICAS

AÇÃO : 1011 - DESAPROPRIAÇÃO E REMOÇÃO DE FAMÍLIAS NO ÂMBITO DO PROGRAMA DE DESPOLUIÇÃO DA LAGOA DA PAMPULHA

Produto : % POPULAÇÃO URBANA ATENDIDA

Unidade de Medida : PERCENTUAL

DETALHAMENTO DO PRODUTO: SERÃO CONSIDERADAS DESAPROPRIADAS AS FAMÍLIAS QUE TENHAM RECEBIDO UNIDADE HABITACIONAL CONSTRUÍDA OU TENHAM SIDO DEVIDAMENTE INDENIZADAS PARA REASSENTAMENTO AUTÔNOMO.

FINALIDADE: PARA A EXECUÇÃO DO PROGRAMA DE DESPOLUIÇÃO DA LAGOA DA PAMPULHA - META 2014 DA COPASA MG, SE FAZ NECESSÁRIA A REMOÇÃO E REASSENTAMENTO DAS 342 FAMÍLIAS QUE RESIDEM NAS ÁREAS QUE SERÃO ATINGIDAS PELAS OBRAS E SERVIÇOS DE AMPLIAÇÃO DO SISTEMA DE ESGOTAMENTO SANITÁRIO, A SEREM REALIZADAS PELA COPASA MG, COMPREENDENDO TODAS AS OBRAS DO PROGRAMA DE DESPOLUIÇÃO DA LAGOA DA PAMPULHA.

Regiões	Físico			Financeiro		
	Programado PPAG	Executado Jan/Dez	%	Programado PPAG	Executado Jan/Dez	%
Central	20	8	40,00	1.120.000,00	596.032,00	53,22
Total	20	8	40,00	1.120.000,00	596.032,00	53,22

Ação : 1107 - APOIO AOS MUNICÍPIOS EM INTERVENÇÕES DE INFRAESTRUTURA URBANA E RURAL

Ação com meta física não cumulativa

Produto : INTERVENÇÃO REALIZADA

Unidade de Medida : UNIDADE

DETALHAMENTO DO PRODUTO: INTERVENÇÕES EM INFRAESTRUTURA VIÁRIA OU CONSTRUÇÃO, AMPLIAÇÃO OU REFORMA DE EQUIPAMENTOS PÚBLICOS MUNICIPAIS. TAIS INTERVENÇÕES ENGLOBALAM A TRANSFERÊNCIA DE RECURSOS VIA CELEBRAÇÃO DE CONVÊNIO E INSTRUMENTOS CONGÊNERES, DENTRE OUTRAS AÇÕES CORRELATAS.

FINALIDADE: FOMENTAR O DESENVOLVIMENTO MUNICIPAL ATRAVÉS DE INVESTIMENTOS EM INFRAESTRUTURA VIÁRIA E EQUIPAMENTOS PÚBLICOS VISANDO A MELHORIA DA QUALIDADE DE VIDA DA POPULAÇÃO.

Regiões	Físico			Financeiro		
	Programado PPAG	Executado Jan/Dez	%	Programado PPAG	Executado Jan/Dez	%
Alto Paranaíba	0	2	-	0,00	300.000,00	-
Central	1	19	1.900,00	4.811.058,00	72.664.026,66	1.510,35
Centro Oeste	0	6	-	1.600.000,00	14.930.389,90	933,15
Estadual	0	0	-	9.851.000,00	0,00	0,00
Jequitinhonha / Mucuri	0	10	-	0,00	4.123.121,68	-
Mata	0	24	-	0,00	3.039.125,17	-
Norte de Minas	0	4	-	0,00	752.153,40	-
Rio Doce	0	7	-	1.500.000,00	13.852.981,00	923,53
Sul de Minas	0	16	-	950.000,00	2.437.000,00	256,53
Triângulo	0	4	-	1.000.000,00	779.800,00	77,98
Total	1	92	9.200,00	19.712.058,00	112.878.597,81	572,64

RELATÓRIO INSTITUCIONAL DE MONITORAMENTO
DEMONSTRATIVO DE EXECUÇÃO FÍSICA E FINANCEIRA - JAN A DEZ
PROGRAMAS ASSOCIADOS
REDE DE INFRAESTRUTURA

AÇÃO : 1155 - REQUALIFICAÇÃO URBANA E AMBIENTAL E CONTROLE DE CHEIAS DO CÓRREGO FERRUGEM

Produto : OBRA EXECUTADA **Unidade de Medida : % DE EXECUÇÃO FÍSICA**

DETALHAMENTO DO PRODUTO: % DO CRONOGRAMA TOTAL DO EMPREENDIMENTO EXECUTADO

FINALIDADE: PROVER A INFRAESTRUTURA NECESSÁRIA PARA CONTROLE DAS CHEIAS DO CÓRREGO FERRUGEM COM O OBJETIVO DE EVITAR OS DANOS CAUSADOS PELAS ENCHENTES.

Regiões	Físico			Financeiro		
	Programado PPAG	Executado Jan/Dez	%	Programado PPAG	Executado Jan/Dez	%
Central	20	0	0,00	50.200.000,00	12.246.553,38	24,40
Total	20	0	0,00	50.200.000,00	12.246.553,38	24,40

AÇÃO : 1343 - URBANIZAÇÃO DE FAVELAS E REVITALIZAÇÃO DO ARRUDAS/TEREZA CRISTINA

Produto : OBRA EXECUTADA **Unidade de Medida : % DE EXECUÇÃO FÍSICA**

DETALHAMENTO DO PRODUTO: REVITALIZAÇÃO E URBANIZAÇÃO DE TRECHOS DO RIBEIRÃO ARRUDAS.

FINALIDADE: PROMOVER A URBANIZAÇÃO DE FAVELAS, A MELHORIA SANITÁRIA E A QUALIDADE AMBIENTAL NO TRECHO MONTANTE DO RIBEIRÃO ARRUDAS, ENTRE OS MUNICÍPIOS DE BELO HORIZONTE E CONTAGEM ELEVANDO A QUALIDADE DE VIDA DOS CIDADÃOS METROPOLITANOS.

Regiões	Físico			Financeiro		
	Programado PPAG	Executado Jan/Dez	%	Programado PPAG	Executado Jan/Dez	%
Central	20	2	10,00	5.000.000,00	3.761.990,72	75,24
Total	20	2	10,00	5.000.000,00	3.761.990,72	75,24

AÇÃO : 4124 - RECUPERAÇÃO E AMPLIAÇÃO DA CALHA DO RIO BETIM EM BETIM

Produto : OBRA EXECUTADA **Unidade de Medida : % DE EXECUÇÃO FÍSICA**

DETALHAMENTO DO PRODUTO: OBRAS QUE INTEGRAM O CRONOGRAMA DO PROJETO CONCLUÍDAS

FINALIDADE: PROVER A INFRAESTRUTURA NECESSÁRIA PARA CONTROLE DAS CHEIAS DO RIO BETIM COM O OBJETIVO DE EVITAR OS DANOS CAUSADOS PELAS ENCHENTES.

Regiões	Físico			Financeiro		
	Programado PPAG	Executado Jan/Dez	%	Programado PPAG	Executado Jan/Dez	%
Central	20	0	0,00	70.051.804,00	409.021,59	0,58
Total	20	0	0,00	70.051.804,00	409.021,59	0,58

AÇÃO : 4130 - REQUALIFICAÇÃO URBANA E AMBIENTAL E DE CONTROLE DE CHEIAS DO CÓRREGO RIACHO DAS PEDRAS

Produto : OBRA EXECUTADA **Unidade de Medida : % DE EXECUÇÃO FÍSICA**

DETALHAMENTO DO PRODUTO: OBRAS QUE INTEGRAM O CRONOGRAMA DO PROJETO CONCLUÍDAS

FINALIDADE: PROVER A INFRAESTRUTURA NECESSÁRIA PARA CONTROLE DAS CHEIAS DO CÓRREGO RIACHO DAS PEDRAS COM O OBJETIVO DE EVITAR OS DANOS CAUSADOS PELAS ENCHENTES.

Regiões	Físico			Financeiro		
	Programado PPAG	Executado Jan/Dez	%	Programado PPAG	Executado Jan/Dez	%
Central	70	0	0,00	86.929.449,00	1.312.343,53	1,51
Total	70	0	0,00	86.929.449,00	1.312.343,53	1,51

RELATÓRIO INSTITUCIONAL DE MONITORAMENTO
DEMONSTRATIVO DE EXECUÇÃO FÍSICA E FINANCEIRA - JAN A DEZ
PROGRAMAS ASSOCIADOS
REDE DE INFRAESTRUTURA

AÇÃO : 4153 - CONTROLE DE CHEIAS DO RIO MURIAÉ E RIO PRETO EM MURIAÉ

Produto : OBRA EXECUTADA **Unidade de Medida : % DE EXECUÇÃO FÍSICA**

DETALHAMENTO DO PRODUTO: OBRAS QUE INTEGRAM O CRONOGRAMA DO PROJETO CONCLUÍDAS

FINALIDADE: PROVER A INFRAESTRUTURA NECESSÁRIA PARA CONTROLE DAS CHEIAS DO RIO MURIAÉ E RIO PRETO COM OBJETIVO DE EVITAR DANOS CAUSADOS POR ENCHENTES.

Regiões	Físico			Financeiro		
	Programado PPAG	Executado Jan/Dez	%	Programado PPAG	Executado Jan/Dez	%
Mata	20	0	0,00	82.229.103,00	1.150.263,26	1,40
Total	20	0	0,00	82.229.103,00	1.150.263,26	1,40

AÇÃO : 4182 - CONSTRUÇÃO, AMPLIAÇÃO E/OU REFORMA EQUIPAMENTOS PÚBLICOS

Produto : OBRA CONCLUÍDA **Unidade de Medida : OBRA**

DETALHAMENTO DO PRODUTO: OBRAS E SERVIÇOS DE ENGENHARIA NOS TERMOS DA LEI 8.666/93. SERÃO CONSIDERADAS CONCLUÍDAS AQUELAS CUJO PROCESSO JÁ POSSUA O TERMO DE ENTREGA DA OBRA.

FINALIDADE: PROVER A ADMINISTRAÇÃO PÚBLICA DE EDIFICAÇÕES E EQUIPAMENTOS PÚBLICOS DE QUALIDADE CAPAZES DE VIABILIZAR A PRESTAÇÃO ADEQUADA DOS SERVIÇOS PÚBLICOS.

Regiões	Físico			Financeiro		
	Programado PPAG	Executado Jan/Dez	%	Programado PPAG	Executado Jan/Dez	%
Central	1	0	0,00	1.000,00	199.770,52	19.977,05
Triângulo	0	0	-	0,00	311.388,05	-
Total	1	0	0,00	1.000,00	511.158,57	51.115,86

AÇÃO : 4310 - CONTENÇÃO DE ENCOSTAS EM ÁREAS DE RISCO

Produto : OBRA CONCLUÍDA **Unidade de Medida : OBRA**

DETALHAMENTO DO PRODUTO: A INTERVENÇÃO REALIZADA SE REFERE À ENTREGA DE OBRA DE ESTABILIZAÇÃO DE PROCESSOS DE MOVIMENTOS DE MASSAS, PODENDO CONTEMPLAR RETALUDAMENTOS, ESTRUTURAS DE CONTENÇÃO, DRENAGEM PROFUNDA, DRENAGEM SUPERFICIAL E OBRAS CORRELATAS, ALÉM DE ATIVIDADES COMPLEMENTARES, QUANDO NECESSÁRIO

FINALIDADE: PREVENIR DESLIZAMENTOS DE TERRA ATRAVÉS DA EXECUÇÃO DE OBRAS DE CONTENÇÃO DE ENCOSTAS EM ÁREAS DE RISCO

Regiões	Físico			Financeiro		
	Programado PPAG	Executado Jan/Dez	%	Programado PPAG	Executado Jan/Dez	%
Central	0	0	-	0,00	3.007.575,05	-
Estadual	1	0	0,00	1.000.000,00	0,00	0,00
Mata	0	0	-	0,00	3.375.681,98	-
Rio Doce	0	0	-	0,00	507.879,56	-
Total	1	0	0,00	1.000.000,00	6.891.136,59	689,11

RELATÓRIO INSTITUCIONAL DE MONITORAMENTO
DEMONSTRATIVO DE EXECUÇÃO FÍSICA E FINANCEIRA - JAN A DEZ
PROGRAMAS ASSOCIADOS
REDE DE INFRAESTRUTURA

AÇÃO : 4670 - FORNECIMENTO DE ELEMENTOS ESTRUTURAIS PARA APOIO À INFRAESTRUTURA MUNICIPAL

Produto : INTERVENÇÃO REALIZADA **Unidade de Medida : UNIDADE**

DETALHAMENTO DO PRODUTO: TRANSFERÊNCIA GRATUITA DE ELEMENTOS ESTRUTURAIS AOS MUNICÍPIOS EFETIVADA.

FINALIDADE: FORNECER SUPORTE AO DESENVOLVIMENTO DA INFRAESTRUTURA MUNICIPAL ATRAVÉS DO FORNECIMENTO DE ELEMENTOS ESTRUTURAIS, CONTRIBUINDO PARA A MELHORIA DA MOBILIDADE DE PESSOAS, BENS E SERVIÇOS NOS DIVERSOS MUNICÍPIOS DO ESTADO E NAS SUAS ÁREAS RURAIS, COM A POSSIBILIDADE DE AQUISIÇÃO DE PONTES MODULARES PARA ATENDIMENTO EMERGENCIAL À MUNICÍPIOS AFETADOS PELAS CHUVAS.

Regiões	Físico			Financeiro		
	Programado PPAG	Executado Jan/Dez	%	Programado PPAG	Executado Jan/Dez	%
Alto Paranaíba	0	63	-	0,00	2.500.000,00	-
Central	1	93	9.300,00	1.000,00	440.153,22	44.015,32
Centro Oeste	0	81	-	0,00	0,00	-
Jequitinhonha / Mucuri	0	63	-	0,00	0,00	-
Mata	0	210	-	0,00	0,00	-
Noroeste de Minas	0	14	-	0,00	0,00	-
Norte de Minas	0	113	-	0,00	0,00	-
Rio Doce	0	122	-	0,00	0,00	-
Sul de Minas	0	178	-	0,00	0,00	-
Triângulo	0	35	-	0,00	0,00	-
Total	1	972	97.200,00	1.000,00	2.940.153,22	294.015,32

PROGRAMA : 166 - BARRAGENS DE MINAS

UNIDADE RESPONSÁVEL : 2111 - FUNDAÇÃO RURAL MINEIRA-RURALMINAS

OBJETIVO: MELHORAR AS CONDIÇÕES DE VIDA DA POPULAÇÃO RURAL E URBANA, POR MEIO DA CONVIVÊNCIA COM A SECA E INCLUSÃO PRODUTIVA, PRICIPALMENTE ATRAVÉS DO AUMENTO DA DISPONIBILIDADE DE ÁGUA PARA USOS MÚLTIPLOS, TAIS COMO ABASTECIMENTO HUMANO, IRRIGAÇÃO, CONTROLE DE CHEIAS, PESCA, AQUICULTURA E PERENIZAÇÃO DOS RIOS.

PÚBLICO ALVO: COMUNIDADES RURAIS E URBANAS NO ÂMBITO DAS BACIAS HIDROGRÁFICAS, LOCALIZADAS PRINCIPALMENTE NO NORTE, MUCURI E JEQUITINHONHA.

Regiões	Financeiro		
	Programado PPAG	Executado Jan/Dez	%
Central	0,00	74.398,87	-
Centro Oeste	0,00	107.852,00	-
Jequitinhonha / Mucuri	325.607,00	623.315,87	191,43
Norte de Minas	20.351.163,00	34.799.280,57	170,99
Total	20.676.770,00	35.604.847,31	172,20

AÇÕES DO PROGRAMA POR UNIDADE ORÇAMENTÁRIA

2111 - FUNDAÇÃO RURAL MINEIRA-RURALMINAS

Ação : 1007 - OPERAÇÃO E MANUTENÇÃO DE BARRAGENS

Ação com meta física não cumulativa

Produto : OPERAÇÃO REALIZADA **Unidade de Medida : OPERAÇÃO**

DETALHAMENTO DO PRODUTO: BARRAGEM EM FUNCIONAMENTO ADEQUADO: ESTRUTURA FÍSICA CONSERVADA E VAZÃO REGULARIZADA.

FINALIDADE: MANTER AS BARRAGENS EM CONDIÇÕES DE FUNCIONALIDADE ADEQUADA GARANTINDO A DISPONIBILIDADE DE ÁGUA PARA USOS MÚLTIPLOS.

Regiões	Físico			Financeiro		
	Programado PPAG	Executado Jan/Dez	%	Programado PPAG	Executado Jan/Dez	%
Jequitinhonha / Mucuri	2	4	200,00	325.607,00	623.315,87	191,43
Norte de Minas	2	0	0,00	325.608,00	50.000,00	15,36
Total	4	4	100,00	651.215,00	673.315,87	103,39

RELATÓRIO INSTITUCIONAL DE MONITORAMENTO
DEMONSTRATIVO DE EXECUÇÃO FÍSICA E FINANCEIRA - JAN A DEZ
PROGRAMAS ASSOCIADOS
REDE DE INFRAESTRUTURA

AÇÃO : 1084 - IMPLANTAÇÃO E CONSTRUÇÃO DE BARRAGENS

Produto : INTERVENÇÃO REALIZADA **Unidade de Medida : PERCENTUAL**

DETALHAMENTO DO PRODUTO: AS INTERVENÇÕES SE SUBDIVIDEM EM TRÊS GRANDES GRUPOS - ESTUDO, PROJETO E OBRA - E SUAS SUB-TAREFAS: (1) ATUALIZAÇÃO DE ESTUDOS AMBIENTAIS PARA OBTENÇÃO DE LICENCIAMENTOS DE BARRAGENS; (2) ATUALIZAÇÃO DE CADASTROS SOCIOECONÔMICOS, JURÍDICOS E FUNDIÁRIOS; (3) ATUALIZAÇÃO E COMPLEMENTAÇÃO DE PLANOS DE ASSISTÊNCIA SOCIAL – PAS; (4) ELABORAÇÃO DE PLANOS DE NEGOCIAÇÃO COM POPULAÇÕES ATINGIDAS POR BARRAGENS; (5) ELABORAÇÃO E IMPLANTAÇÃO DE PLANOS DE GESTÃO AMBIENTAL INTEGRADA – PGAI; (6) ELABORAÇÃO DE PLANOS E PROJETOS DE REMANEJAMENTO E REASSENTAMENTO DE POPULAÇÕES ATINGIDAS POR BARRAGENS; (7) ATUALIZAÇÃO E COMPLEMENTAÇÃO DE REGULARIZAÇÃO FUNDIÁRIA DE PROPRIEDADES ATINGIDAS POR BARRAGENS; (8) ATUALIZAÇÃO E COMPLEMENTAÇÃO DE INVENTÁRIO FLORESTAL DE ÁREAS A SEREM OCUPADAS POR BARRAGENS E PARA RESERVA LEGAL DE BARRAGENS; (9) AVALIAÇÃO E EMISSÃO DE LAUDOS PARA AQUISIÇÃO E DESAPROPRIAÇÃO DE TERRAS PARA CONSTRUÇÃO DE BARRAGENS; (10) DEMARCAÇÃO DA LINHA GRAVIMÉTRICA DE OPERAÇÃO E DE ÁREA DE PRESERVAÇÃO PERMANENTE – APP PARA RESERVATÓRIOS DE BARRAGENS; (11) LEVANTAMENTO TOPOGRÁFICO DAS ÁREAS REMANESCENTES AOS RESERVATÓRIOS DE BARRAGENS; (12) ESTUDOS DE VIABILIDADE PARA PARCERIAS NA CONSTRUÇÃO E/OU UTILIZAÇÃO DE RESERVATÓRIOS DE BARRAGENS. (13) CONSTRUÇÃO DE BARRAGENS.

FINALIDADE: AUMENTAR A DISPONIBILIDADE DE ÁGUA DESTINADA A USOS MÚLTIPLOS, REGULARIZAR OS CURSOS D'ÁGUA PARA MELHORAR AS CONDIÇÕES DE VIDA DA POPULAÇÃO RURAL E URBANA NO ÂMBITO DA BACIA HIDROGRÁFICA CONTEMPLADA PELA BARRAGEM.

Regiões	Físico			Financeiro		
	Programado PPAG	Executado Jan/Dez	%	Programado PPAG	Executado Jan/Dez	%
Central	0	1	-	0,00	74.398,87	-
Centro Oeste	0	0	-	0,00	107.852,00	-
Norte de Minas	50	35	70,00	19.987.581,00	34.749.280,57	173,85
Total	50	36	72,00	19.987.581,00	34.931.531,44	174,77

Ação : 1375 - CONSTRUÇÃO DE RESERVATÓRIOS DE PEQUENO PORTE

Ação com meta física não cumulativa

Produto : RESERVATÓRIO CONSTRUÍDO **Unidade de Medida : UNIDADE**

DETALHAMENTO DO PRODUTO: BARRAGEM DE TERRA COMPACTADA E ESCAVADA PARA ACUMULAÇÃO DE ÁGUA, BACIAS DE CAPTAÇÃO DE ÁGUA PLUVIAL E CONTROLE DE PROCESSO EROSIVO (LIMITADO À BACIA DE CAPTAÇÃO) FINALIZADOS.

FINALIDADE: ARMAZENAR E DISTRIBUIR VOLUMES DE ÁGUA AUMENTANDO A DISPONIBILIDADE PARA O CONSUMO HUMANO E ANIMAL, PARA HORTAS E PEQUENAS IRRIGAÇÕES, VISANDO MINIMIZAR OS EFEITOS DA SECA.

Regiões	Físico			Financeiro		
	Programado PPAG	Executado Jan/Dez	%	Programado PPAG	Executado Jan/Dez	%
Norte de Minas	1	0	0,00	37.974,00	0,00	0,00
Total	1	0	0,00	37.974,00	0,00	0,00

PROGRAMA : 186 - MELHORIA DA INFRAESTRUTURA DE TRANSPORTES

UNIDADE RESPONSÁVEL : 1301 - SECRETARIA DE ESTADO DE TRANSPORTES E OBRAS PÚBLICAS

OBJETIVO: INTEGRAR O TRANSPORTE AO DESENVOLVIMENTO URBANO, REDUZIR AS DESECONOMIAS DA CIRCULAÇÃO, OFERTAR UM TRANSPORTE PÚBLICO EFICIENTE E DE QUALIDADE E CONTRIBUIR PARA O DESENVOLVIMENTO ECONÔMICO.

PÚBLICO ALVO: POPULAÇÃO DAS REGIÕES METROPOLITANAS E USUÁRIOS DA INFRAESTRUTURA DE TRANSPORTES SOB RESPONSABILIDADE DO ESTADO.

Regiões	Financeiro		
	Programado PPAG	Executado Jan/Dez	%
Alto Paranaíba	0,00	1.739.915,29	-
Central	0,00	2.184.440,00	-
Centro Oeste	0,00	1.092.220,00	-
Estadual	638.683,00	0,00	0,00
Jequitinhonha / Mucuri	0,00	944.130,52	-
Mata	2.430.106,00	5.352.373,69	220,25
Norte de Minas	0,00	372.814,02	-
Sul de Minas	44.201.744,00	41.547.303,56	93,99
Total	47.270.533,00	53.233.197,08	112,61

RELATÓRIO INSTITUCIONAL DE MONITORAMENTO
DEMONSTRATIVO DE EXECUÇÃO FÍSICA E FINANCEIRA - JAN A DEZ
PROGRAMAS ASSOCIADOS
REDE DE INFRAESTRUTURA

AÇÕES DO PROGRAMA POR UNIDADE ORÇAMENTÁRIA

1301 - SECRETARIA DE ESTADO DE TRANSPORTES E OBRAS PÚBLICAS

AÇÃO : 4571 - DESENVOLVIMENTO AEROVIÁRIOO

Produto : AEROPORTO CONSTRUÍDO/MELHORADO

Unidade de Medida : AEROPORTO

DETALHAMENTO DO PRODUTO: ELABORAÇÃO DE PROJETOS DE ENGENHARIA E EXECUÇÃO DE OBRAS PARA REFORMA DOS AEROPORTOS DOS MUNICÍPIOS CANDIDATOS QUE FOREM ELENCADOS COMO PRIORITÁRIOS A PARTIR DE APROVAÇÕES PELO PROGRAMA FEDERAL DE AUXÍLIO A AEROPORTOS - PROFAA OU OUTRAS SOLICITAÇÕES.

FINALIDADE: CONSTRUIR, REFORMAR, AMPLIAR, MANTER E MELHORAR A INFRAESTRUTURA DE AEROPORTOS PARA O TRANSPORTE DE PASSAGEIROS, CARGAS E SERVIÇOS, OBJETIVANDO A MANUTENÇÃO DO BOM ESTADO DE CONSERVAÇÃO DO PATRIMÔNIO AEROPORTUÁRIO IMPLANTADO E A REGULARIDADE DAS OPERAÇÕES AÉREAS NO ESTADO.

Regiões	Físico			Financeiro		
	Programado PPAG	Executado Jan/Dez	%	Programado PPAG	Executado Jan/Dez	%
Alto Paranaíba	0	0	-	0,00	1.739.915,29	-
Central	0	0	-	0,00	2.184.440,00	-
Centro Oeste	0	0	-	0,00	1.092.220,00	-
Estadual	1	0	0,00	638.683,00	0,00	0,00
Jequitinhonha / Mucuri	0	0	-	0,00	944.130,52	-
Mata	0	0	-	2.430.106,00	5.352.373,69	220,25
Norte de Minas	0	0	-	0,00	372.814,02	-
Sul de Minas	2	0	0,00	44.201.744,00	41.547.303,56	93,99
Total	3	0	0,00	47.270.533,00	53.233.197,08	112,61

PROGRAMA : 209 - AUMENTO DA CAPACIDADE E SEGURANÇA DOS CORREDORES DE TRANSPORTE

UNIDADE RESPONSÁVEL : 2301 - DEPARTAMENTO DE ESTRADAS DE RODAGEM DO ESTADO DE MINAS GERAIS

OBJETIVO: AUMENTAR A SEGURANÇA E A CAPACIDADE DE TRANSPORTE DAS RODOVIAS DA MALHA VIÁRIA ESTADUAL E FEDERAL DELEGADA.

PÚBLICO ALVO: USUÁRIOS DAS RODOVIAS.

Regiões	Financeiro		
	Programado PPAG	Executado Jan/Dez	%
Alto Paranaíba	269.642,00	2.336.325,22	866,45
Central	838.327,00	12.646.963,84	1.508,60
Centro Oeste	424.693,00	3.415.258,69	804,17
Estadual	8.078.000,00	0,00	0,00
Jequitinhonha / Mucuri	200.635,00	1.271.137,81	633,56
Mata	570.499,00	2.515.989,88	441,02
Noroeste de Minas	140.962,00	446.959,11	317,08
Norte de Minas	179.590,00	453.867,45	252,72
Rio Doce	116.017,00	491.633,61	423,76
Sul de Minas	940.478,00	5.071.379,93	539,23
Triângulo	414.567,00	3.149.911,98	759,81
Total	12.173.410,00	31.799.427,52	261,22

AÇÕES DO PROGRAMA POR UNIDADE ORÇAMENTÁRIA

2301 - DEPARTAMENTO DE ESTRADAS DE RODAGEM DO ESTADO DE MINAS GERAIS

AÇÃO : 4463 - FISCALIZAÇÃO DE CONCESSÕES

Produto : RELATÓRIO DE ACOMPANHAMENTO ELABORADO

Unidade de Medida : RELATÓRIO

DETALHAMENTO DO PRODUTO: RELATÓRIO MENSAL DE MONITORAMENTO CONTENDO O CÁLCULO DA NOTA PONDERADA DO QUADRO DE INDICADORES DE DESEMPENHO - QID, CONTENDO A METODOLOGIA DE AFERIÇÃO DE TODOS OS PARÂMETROS, NOTIFICAÇÕES DE OCORRÊNCIAS DE NÃO CONFORMIDADE E A COMPROVAÇÃO FOTOGRÁFICA DOS ATENDIMENTOS REALIZADOS OU NÃO PELA CONCESSIONÁRIA DENTRO DOS PRAZOS ESTABELECIDOS EM CONTRATO PARA CADA INDICADOR DE DESEMPENHO. RELATÓRIO DE FISCALIZAÇÃO DE OBRA CONTENDO O ACOMPANHAMENTO DA EXECUÇÃO DAS INTERVENÇÕES, EM CONFORMIDADE COM O PROJETO EXECUTIVO ANALISADO PREVIAMENTE E NÃO OBJETADO, PARA FINS DE RECEBIMENTO DEFINITIVO DA OBRA. RELATÓRIO DO ACOMPANHAMENTO FÍSICO DAS INTERVENÇÕES OBRIGATORIAS PREVISTAS NO CONTRATO, BEM COMO DAS OBRAS NOVAS AUTORIZADAS PELA SETOP

FINALIDADE: FISCALIZAR AS OBRAS E SERVIÇOS REALIZADOS PELA CONCESSIONÁRIA E MONITORAR OS PARÂMETROS DO QUADRO DE INDICADORES DE DESEMPENHO ESTABELECIDOS PELO CONTRATO DE CONCESSÃO.

Regiões	Físico			Financeiro		
	Programado PPAG	Executado Jan/Dez	%	Programado PPAG	Executado Jan/Dez	%
Centro Oeste	12	5	41,67	1.000,00	485.250,22	48.525,02
Total	12	5	41,67	1.000,00	485.250,22	48.525,02

RELATÓRIO INSTITUCIONAL DE MONITORAMENTO
DEMONSTRATIVO DE EXECUÇÃO FÍSICA E FINANCEIRA - JAN A DEZ
PROGRAMAS ASSOCIADOS
REDE DE INFRAESTRUTURA

4381 - FUNDO ESTADUAL DE DESENVOLVIMENTO DE TRANSPORTES

AÇÃO : 1158 - FISCALIZAÇÃO DE TRANSPORTE E TRÂNSITO

Produto : PLANO OPERACIONAL REALIZADO **Unidade de Medida : UNIDADE**

DETALHAMENTO DO PRODUTO: AÇÕES DE FISCALIZAÇÃO, CONTROLE E MONITORAMENTO DOS CORREDORES MINEIROS DE TRANSPORTE RODOVIÁRIO.

FINALIDADE: MELHORAR A SEGURANÇA NAS RODOVIAS POR MEIO DA REALIZAÇÃO DE OPERAÇÕES DE FISCALIZAÇÃO, CONTROLE E MONITORAMENTO DO TRANSPORTE COLETIVO METROPOLITANO E INTERMUNICIPAL, VEÍCULOS FRETADOS E TRÂNSITO NAS RODOVIAS ESTADUAIS E FEDERAIS DELEGADAS .

Regiões	Físico			Financeiro		
	Programado PPAG	Executado Jan/Dez	%	Programado PPAG	Executado Jan/Dez	%
Estadual	1	0	0,00	8.078.000,00	0,00	0,00
Total	1	0	0,00	8.078.000,00	0,00	0,00

Ação : 1159 - OPERAÇÃO DE SEGURANÇA VIÁRIA

Ação com meta física não cumulativa

Produto : RODOVIA COM COBERTURA DE ATENDIMENTO INTEGRADO **Unidade de Medida : QUILOMETRO**

DETALHAMENTO DO PRODUTO: TRECHOS DE RODOVIA COM COBERTURA DE ATENDIMENTO AOS USUÁRIOS; COORDENAÇÃO DAS AÇÕES DE RESGATE; AUXÍLIO OU REMOÇÃO DE VEÍCULOS COM PROBLEMAS E SINALIZAÇÃO OU REMOÇÃO DE INTERFERÊNCIAS NA PISTA.

FINALIDADE: MELHORAR AS CONDIÇÕES DE OPERAÇÃO DO TRÂNSITO NAS RODOVIAS ESTADUAIS COM FOCO NA SEGURANÇA E NA COMODIDADE DO USUÁRIO.

Regiões	Físico			Financeiro		
	Programado PPAG	Executado Jan/Dez	%	Programado PPAG	Executado Jan/Dez	%
Central	189	95	50,26	130,00	6.954.729,16	5.349.791,66
Mata	877	0	0,00	597,00	587.038,33	98.331,38
Sul de Minas	402	0	0,00	273,00	299.988,18	109.885,78
Total	1.468	95	6,47	1.000,00	7.841.755,67	784.175,57

Ação : 4217 - CONTROLE DE PESAGEM DE CARGAS

Ação com meta física não cumulativa

Produto : PRAÇA DE PESAGEM **Unidade de Medida : UNIDADE**

DETALHAMENTO DO PRODUTO: MANTER AS PRAÇAS DE PESAGEM EM OPERAÇÃO PERMANENTE E OU DIURNAMENTE.

FINALIDADE: CONTROLAR O PESO DE CARGAS CONFORME OS LIMITES LEGAIS DO CONTRAN COMPATÍVEIS COM AS RODOVIAS ESTADUAIS E FEDERAIS DELEGADAS.

Regiões	Físico			Financeiro		
	Programado PPAG	Executado Jan/Dez	%	Programado PPAG	Executado Jan/Dez	%
Alto Paranaíba	6	5	83,33	106.071,00	2.116.154,42	1.995,04
Central	9	8	88,89	169.182,00	3.642.502,28	2.153,01
Centro Oeste	11	11	100,00	231.495,00	2.601.938,11	1.123,97
Jequitinhonha / Mucuri	3	3	100,00	63.135,00	1.271.137,81	2.013,36
Mata	10	9	90,00	210.450,00	1.283.539,22	609,90
Noroeste de Minas	1	1	100,00	21.045,00	331.965,21	1.577,41
Norte de Minas	2	0	0,00	42.090,00	453.867,45	1.078,33
Rio Doce	1	1	100,00	21.045,00	451.514,20	2.145,47
Sul de Minas	26	6	23,08	505.922,00	3.717.386,86	734,77
Triângulo	6	5	83,33	126.270,00	2.457.303,58	1.946,07
Total	75	49	65,33	1.496.705,00	18.327.309,14	1.224,51

RELATÓRIO INSTITUCIONAL DE MONITORAMENTO
DEMONSTRATIVO DE EXECUÇÃO FÍSICA E FINANCEIRA - JAN A DEZ
PROGRAMAS ASSOCIADOS
REDE DE INFRAESTRUTURA

Ação : 4218 - FISCALIZAÇÃO E CONTROLE DE VELOCIDADE

Ação com meta física não cumulativa

Produto : PONTO DE RADAR MONITORADO **Unidade de Medida : UNIDADE**

DETALHAMENTO DO PRODUTO: DISPOSITIVOS DE CONTROLE DE VELOCIDADE INSTALADOS E EM OPERAÇÃO

FINALIDADE: FISCALIZAR E CONTROLAR A VELOCIDADE DE DESLOCAMENTO DOS VEÍCULOS CONFORME OS LIMITES DE SEGURANÇA ESTABELECIDOS E SINALIZADOS NAS RODOVIAS ESTADUAIS E FEDERAIS DELEGADAS.

Regiões	Físico			Financeiro		
	Programado PPAG	Executado Jan/Dez	%	Programado PPAG	Executado Jan/Dez	%
Alto Paranaíba	13	0	0,00	81.071,00	220.170,80	271,58
Central	72	0	0,00	449.015,00	1.853.616,28	412,82
Centro Oeste	22	0	0,00	137.198,00	328.070,36	239,12
Mata	40	0	0,00	249.452,00	645.412,33	258,73
Noroeste de Minas	6	0	0,00	37.417,00	114.993,90	307,33
Rio Doce	2	0	0,00	12.472,00	40.119,41	321,68
Sul de Minas	52	0	0,00	324.283,00	1.054.004,89	325,03
Triângulo	33	0	0,00	205.797,00	692.608,40	336,55
Total	240	0	0,00	1.496.705,00	4.948.996,37	330,66

AÇÃO : 4223 - EDUCAÇÃO PARA O TRÂNSITO

Produto : PESSOA ORIENTADA / CAPACITADA **Unidade de Medida : PESSOA**

DETALHAMENTO DO PRODUTO: PESSOAS ORIENTADAS E OU CAPACITADAS POR MEIO DE BLITZEN, CURSOS, PALESTRAS, SEMINÁRIOS E CAMPANHAS, ENTRE OUTRAS ATIVIDADES

FINALIDADE: ORIENTAR, EDUCAR, CAPACITAR E INSTRUMENTALIZAR A POPULAÇÃO, DENTRO DAS DIRETRIZES DA POLÍTICA NACIONAL DE TRÂNSITO, PARA ATUAR COM COMPORTAMENTO SEGURO NO TRÂNSITO

Regiões	Físico			Financeiro		
	Programado PPAG	Executado Jan/Dez	%	Programado PPAG	Executado Jan/Dez	%
Alto Paranaíba	9.000	8.348	92,76	82.500,00	0,00	0,00
Central	24.000	41.338	172,24	220.000,00	196.116,12	89,14
Centro Oeste	6.000	5.540	92,33	55.000,00	0,00	0,00
Jequitinhonha / Mucuri	15.000	6.316	42,11	137.500,00	0,00	0,00
Mata	12.000	11.866	98,88	110.000,00	0,00	0,00
Noroeste de Minas	9.000	2.502	27,80	82.500,00	0,00	0,00
Norte de Minas	15.000	22.230	148,20	137.500,00	0,00	0,00
Rio Doce	9.000	8.697	96,63	82.500,00	0,00	0,00
Sul de Minas	12.000	8.990	74,92	110.000,00	0,00	0,00
Triângulo	9.000	8.203	91,14	82.500,00	0,00	0,00
Total	120.000	124.030	103,36	1.100.000,00	196.116,12	17,83

PROGRAMA : 216 - EXPANSÃO DA INFRAESTRUTURA RODOVIÁRIA

UNIDADE RESPONSÁVEL : 2301 - DEPARTAMENTO DE ESTRADAS DE RODAGEM DO ESTADO DE MINAS GERAIS

OBJETIVO: DOTAR O ESTADO DE MINAS GERAIS DE INFRAESTRUTURA VIÁRIA DE TRANSPORTE, NO ÂMBITO ESTADUAL E MUNICIPAL, NECESSÁRIA AO DESENVOLVIMENTO ECONÔMICO E SOCIAL, POR MEIO DA PAVIMENTAÇÃO DAS RODOVIAS ALIMENTADORAS DA REDE PRINCIPAL, DAS RODOVIAS COLETORAS, ACESSOS MUNICIPAIS E VIAS URBANAS, ASSIM COMO, DA AMPLIAÇÃO DA CAPACIDADE DE CARGA E CONSTRUÇÃO DE NOVOS VIADUTOS E PONTES.

PÚBLICO ALVO: PRODUTORES RURAIS, COMERCIANTES, INDUSTRIAIS DA REGIÃO E USUÁRIOS EM GERAL.

Regiões	Financeiro		
	Programado PPAG	Executado Jan/Dez	%
Alto Paranaíba	4.526.129,00	323.227,98	7,14
Central	570.560.231,00	4.151.658,02	0,73
Centro Oeste	979.991,00	1.024.613,55	104,55
Estadual	1.000,00	0,00	0,00
Norte de Minas	10.879.000,00	0,00	0,00
Rio Doce	9.799.906,00	0,00	0,00
Sul de Minas	52.330.000,00	10.301.371,42	19,69
Triângulo	91.854.132,00	0,00	0,00
Total	740.930.389,00	15.800.870,97	2,13

RELATÓRIO INSTITUCIONAL DE MONITORAMENTO
DEMONSTRATIVO DE EXECUÇÃO FÍSICA E FINANCEIRA - JAN A DEZ
PROGRAMAS ASSOCIADOS
REDE DE INFRAESTRUTURA

AÇÕES DO PROGRAMA POR UNIDADE ORÇAMENTÁRIA

2301 - DEPARTAMENTO DE ESTRADAS DE RODAGEM DO ESTADO DE MINAS GERAIS

AÇÃO : 1352 - MELHORIA DE ACESSO AOS PARQUES ESTADUAIS

Produto : VIA DE ACESSO MELHORADA **Unidade de Medida : QUILOMETRO**

DETALHAMENTO DO PRODUTO: VIA DE ACESSO AOS PARQUES MELHORADA E OU PAVIMENTADA

FINALIDADE: MELHORAR A ACESSIBILIDADE RODOVIÁRIA AOS PARQUES DO ESTADO DE MINAS GERAIS

Regiões	Físico			Financeiro		
	Programado PPAG	Executado Jan/Dez	%	Programado PPAG	Executado Jan/Dez	%
Estadual	65	0	0,00	1.000,00	0,00	0,00
Total	65	0	0,00	1.000,00	0,00	0,00

AÇÃO : 4076 - IMPLANTAÇÃO, PAVIMENTAÇÃO E RECUPERAÇÃO DE ACESSOS MUNICIPAIS E VIAS URBANAS

Produto : RODOVIA PAVIMENTADA E RESTAURADA **Unidade de Medida : QUILOMETRO**

DETALHAMENTO DO PRODUTO: ELABORAÇÃO DE PROJETOS DE MELHORAMENTO, PAVIMENTAÇÃO OU RESTAURAÇÃO E EXECUÇÃO DAS RESPECTIVAS OBRAS EM RODOVIAS MUNICIPAIS E VIAS URBANAS.

FINALIDADE: MELHORAR A MOBILIDADE URBANA E OS ACESSOS VIÁRIOS E LOGRADOUROS PÚBLICOS DOS MUNICÍPIOS CONTEMPLADOS PELA AÇÃO.

Regiões	Físico			Financeiro		
	Programado PPAG	Executado Jan/Dez	%	Programado PPAG	Executado Jan/Dez	%
Central	14	0	0,00	97.297.043,00	3.186.658,56	3,28
Centro Oeste	0	0	-	0,00	1.024.613,55	-
Norte de Minas	1	0	0,00	10.879.000,00	0,00	0,00
Sul de Minas	4	4	100,00	52.330.000,00	10.301.371,42	19,69
Triângulo	28	0	0,00	87.077.746,00	0,00	0,00
Total	47	4	8,51	247.583.789,00	14.512.643,53	5,86

Ação : 4139 - ELABORAÇÃO DE PROJETOS E ESTUDOS DE ENGENHARIA E ANÁLISE DO VALOR

Ação com meta física não cumulativa

Produto : PROJETO EXECUTIVO OU ESTUDO DE ENGENHARIA E ANÁLISE DE VALOR CONCLUÍDO **Unidade de Medida : UNIDADE**

DETALHAMENTO DO PRODUTO: PROJETO DE ENGENHARIA CONTRATADO, ANALISADO E APROVADO E ESTUDO DE ENGENHARIA E ANÁLISE DE VALOR REALIZADO, QUANDO FOR O CASO, CONTENDO MELHORIAS PROPOSTAS.

FINALIDADE: ATENDER AS DIVERSAS DEMANDAS DO PROGRAMA DE EXPANSÃO DA INFRAESTRUTURA RODOVIÁRIA E DESENVOLVER ESTUDOS DE ENGENHARIA DE VALOR PARA OTIMIZAR PROJETOS DE GRANDE DIMENSÃO.

Regiões	Físico			Financeiro		
	Programado PPAG	Executado Jan/Dez	%	Programado PPAG	Executado Jan/Dez	%
Central	3	0	0,00	1.000,00	0,00	0,00
Total	3	0	0,00	1.000,00	0,00	0,00

AÇÃO : 4415 - PAVIMENTAÇÃO DE RODOVIAS EM PARCERIA

Produto : RODOVIA MELHORADA/PAVIMENTADA **Unidade de Medida : QUILOMETRO**

DETALHAMENTO DO PRODUTO: RODOVIAS COM SISTEMA DE DRENAGEM ADEQUADO, GEOMETRIA DEFINIDA, PAVIMENTAÇÃO ASFÁLTICA E SINALIZAÇÃO VERTICAL E HORIZONTAL IMPLANTADAS.

FINALIDADE: PROPORCIONAR MAIOR SEGURANÇA AOS USUÁRIOS DAS RODOVIAS, MAIOR AGILIDADE E ECONOMIA NO PROCESSO DE ESCOAMENTO DA PRODUÇÃO DO ESTADO.

Regiões	Físico			Financeiro		
	Programado PPAG	Executado Jan/Dez	%	Programado PPAG	Executado Jan/Dez	%
Alto Paranaíba	15	0	0,00	4.526.129,00	323.227,98	7,14
Central	10	0	0,00	472.372.244,00	0,00	0,00
Centro Oeste	2	0	0,00	979.991,00	0,00	0,00
Rio Doce	8	0	0,00	9.799.906,00	0,00	0,00
Triângulo	33	0	0,00	4.338.830,00	0,00	0,00
Total	68	0	0,00	492.017.100,00	323.227,98	0,07

RELATÓRIO INSTITUCIONAL DE MONITORAMENTO
DEMONSTRATIVO DE EXECUÇÃO FÍSICA E FINANCEIRA - JAN A DEZ
PROGRAMAS ASSOCIADOS
REDE DE INFRAESTRUTURA

Ação : 4543 - CONSTRUÇÃO E REFORMA DE OBRAS DE ARTE ESPECIAIS

Ação com meta física não cumulativa

Produto : PONTE E VIADUTO CONSTRUÍDO ATENDIDO **Unidade de Medida : UNIDADE**

DETALHAMENTO DO PRODUTO: PROJETO, CONSTRUÇÃO, RESTAURAÇÃO, REFORÇO E AMPLIAÇÃO DE PONTES E VIADUTOS EM ESTRUTURA DE CONCRETO OU METÁLICA.

FINALIDADE: MELHORAR A LOGÍSTICA DE TRANSPORTE DE CARGAS E PESSOAS COM MAIS SEGURANÇA, CONFORTO E ECONOMIA.

Regiões	Físico			Financeiro		
	Programado PPAG	Executado Jan/Dez	%	Programado PPAG	Executado Jan/Dez	%
Central	1	0	0,00	889.944,00	964.999,46	108,43
Triângulo	0	0	-	437.556,00	0,00	0,00
Total	1	0	0,00	1.327.500,00	964.999,46	72,69

PROGRAMA : 293 - PLANEJAMENTO E GERENCIAMENTO DE SERVIÇOS E INFRAESTRUTURA DE TRANSPORTES E OBRAS PÚBLICAS

UNIDADE RESPONSÁVEL : 1301 - SECRETARIA DE ESTADO DE TRANSPORTES E OBRAS PÚBLICAS

OBJETIVO: GERIR E APOIAR A PROGRAMAÇÃO, COORDENAÇÃO, REGULAÇÃO, CONTROLE DA EXECUÇÃO E DA IMPLEMENTAÇÃO DE POLÍTICAS PÚBLICAS DOS SETORES DE TRANSPORTES E OBRAS PÚBLICAS ATRAVÉS DE ESTUDOS, PROJETOS E CONSULTORIAS QUE PERMITAM DEMONSTRAR A VIABILIDADE DE PROJETOS APRESENTADOS E O ACOMPANHAMENTO DAQUELES APROVADOS, BEM COMO NA IMPLANTAÇÃO DE METODOLOGIAS PARA MELHORAMENTO DAS ATIVIDADES DE GERENCIAMENTO DE PROJETOS.

PÚBLICO ALVO: USUÁRIOS DO TRANSPORTE PÚBLICO METROPOLITANO E INTERMUNICIPAL, USUÁRIOS DAS RODOVIAS ESTADUAIS CONCESSIONADAS E DOS AEROPORTOS MINEIROS, ENTES E ÓRGÃOS DA ADMINISTRAÇÃO ESTADUAL QUE DEMANDAM INFORMAÇÕES PARA SUBSIDIAR O PLANEJAMENTO E MELHORAR OS SERVIÇOS DE TRANSPORTES E INFRAESTRUTURA.

Regiões	Financeiro		
	Programado PPAG	Executado Jan/Dez	%
Central	2.861.033,00	7.205.999,44	251,87
Total	2.861.033,00	7.205.999,44	251,87

AÇÕES DO PROGRAMA POR UNIDADE ORÇAMENTÁRIA

1301 - SECRETARIA DE ESTADO DE TRANSPORTES E OBRAS PÚBLICAS

AÇÃO : 4510 - ADMINISTRAÇÃO DE CONCESSÕES DE SERVIÇOS E INFRAESTRUTURA DE TRANSPORTES

Produto : CONTRATO DE CONCESSÃO GERENCIADO **Unidade de Medida : CONTRATO**

DETALHAMENTO DO PRODUTO: AÇÕES DE APOIO À GESTÃO E REGULAÇÃO DOS CONTRATOS, PERMISSÕES E AUTORIZAÇÕES VIGENTES, TAIS COMO SISTEMAS DE INFORMAÇÃO, PESQUISAS DE SATISFAÇÃO DOS USUÁRIOS, VERIFICADORES INDEPENDENTES PARA OS CONTRATOS DE CONCESSÃO, OUVIDORIAS INDEPENDENTES, APOIO À FISCALIZAÇÃO, OUTROS SERVIÇOS RELACIONADOS À OPERAÇÃO RODOVIÁRIA (POLÍCIA MILITAR, BOMBEIROS, ACOLHIMENTO DE ANIMAIS RECOLHIDOS), BEM COMO A CELEBRAÇÃO DE NOVAS CONCESSÕES.

FINALIDADE: APOIAR A GESTÃO E FISCALIZAÇÃO DE CONCESSÕES COMUNS, PATROCINADAS OU ADMINISTRATIVAS, PERMISSÕES E AUTORIZAÇÕES COM O OBJETIVO DE CONSOLIDAR A ESTRUTURA DE REGULAÇÃO DOS CONTRATOS DE SERVIÇO E INFRAESTRUTURA DE TRANSPORTES.

Regiões	Físico			Financeiro		
	Programado PPAG	Executado Jan/Dez	%	Programado PPAG	Executado Jan/Dez	%
Central	3	3	100,00	2.861.033,00	7.205.999,44	251,87
Total	3	3	100,00	2.861.033,00	7.205.999,44	251,87

PROGRAMAS ESPECIAIS

PROGRAMAS ESPECIAIS

RELATÓRIO INSTITUCIONAL DE MONITORAMENTO
DEMONSTRATIVO DE EXECUÇÃO FÍSICA E FINANCEIRA - JAN A DEZ
PROGRAMAS ESPECIAIS
PROGRAMAS ESPECIAIS

PROGRAMA : 701 - APOIO À ADMINISTRAÇÃO PÚBLICA

UNIDADE RESPONSÁVEL : 1501 - SECRETARIA DE ESTADO DE PLANEJAMENTO E GESTÃO

OBJETIVO: DESENVOLVER AÇÕES ADMINISTRATIVAS E FINANCEIRAS VISANDO A GARANTIR RECURSOS HUMANOS, MATERIAIS, FINANCEIROS, TÉCNICOS E INSTITUCIONAIS NECESSÁRIOS À EXECUÇÃO DAS POLÍTICAS PÚBLICAS A CARGO DO ESTADO DE MINAS GERAIS.

PÚBLICO ALVO: UNIDADES E GERENTES EXECUTORES DE PROGRAMAS E AÇÕES A CARGO DO ESTADO DE MINAS GERAIS.

Regiões	Financeiro		
	Programado PPAG	Executado Jan/Dez	%
Alto Paranaíba	465.475.880,00	396.996.538,37	85,29
Central	10.004.405.812,00	9.778.755.405,65	97,74
Centro Oeste	595.398.174,00	593.281.396,21	99,64
Estadual	131.895.998,00	64.078.724,73	48,58
Jequitinhonha / Mucuri	429.715.291,00	398.437.019,39	92,72
Mata	1.378.162.635,00	1.300.425.441,35	94,36
Noroeste de Minas	208.757.877,00	190.184.099,62	91,10
Norte de Minas	956.976.285,00	912.856.091,63	95,39
Rio Doce	829.102.848,00	785.189.911,91	94,70
Sul de Minas	1.406.567.666,00	1.359.052.857,15	96,62
Triângulo	1.079.817.959,00	986.255.732,36	91,34
Total	17.486.276.425,00	16.765.513.218,37	95,88

AÇÕES DO PROGRAMA POR UNIDADE ORÇAMENTÁRIA

1011 - ASSEMBLEIA LEGISLATIVA DO ESTADO DE MINAS GERAIS

Ação : 2009 - DIREÇÃO ADMINISTRATIVA

Ação com meta física não cumulativa

Produto : AÇÃO DE APOIO À GESTÃO INSTITUCIONAL REALIZADA

Unidade de Medida : AÇÃO

DETALHAMENTO DO PRODUTO: SERVIÇOS DE APOIO E SUPORTE DE NATUREZA TÉCNICO-ADMINISTRATIVA NAS ÁREAS DE PLANEJAMENTO/ORÇAMENTO, ADMINISTRAÇÃO GERAL (APOIO LOGÍSTICO E GESTÃO PATRIMONIAL E DE CONTRATOS), ADMINISTRAÇÃO CONTÁBIL E FINANCEIRA, CONTROLE INTERNO E COMUNICAÇÃO.

FINALIDADE: EXECUTAR SERVIÇOS DE APOIO E SUPORTE DE NATUREZA TÉCNICO-ADMINISTRATIVA, VISANDO AO CUMPRIMENTO DAS ATRIBUIÇÕES INSTITUCIONAIS.

Regiões	Físico			Financeiro		
	Programado PPAG	Executado Jan/Dez	%	Programado PPAG	Executado Jan/Dez	%
Central	1	1	100,00	457.065.652,00	426.783.216,89	93,37
Total	1	1	100,00	457.065.652,00	426.783.216,89	93,37

1021 - TRIBUNAL DE CONTAS DO ESTADO DE MINAS GERAIS

AÇÃO : 2009 - DIREÇÃO ADMINISTRATIVA

Produto : AÇÃO DE APOIO À GESTÃO INSTITUCIONAL REALIZADA

Unidade de Medida : AÇÃO

DETALHAMENTO DO PRODUTO: SERVIÇOS DE APOIO E SUPORTE DE NATUREZA TÉCNICO-ADMINISTRATIVA NAS ÁREAS DE PLANEJAMENTO/ORÇAMENTO, ADMINISTRAÇÃO GERAL (APOIO LOGÍSTICO E GESTÃO PATRIMONIAL E DE CONTRATOS), ADMINISTRAÇÃO CONTÁBIL E FINANCEIRA, CONTROLE INTERNO E COMUNICAÇÃO.

FINALIDADE: EXECUTAR SERVIÇOS DE APOIO E SUPORTE DE NATUREZA TÉCNICO-ADMINISTRATIVA, VISANDO AO CUMPRIMENTO DAS ATRIBUIÇÕES INSTITUCIONAIS.

Regiões	Físico			Financeiro		
	Programado PPAG	Executado Jan/Dez	%	Programado PPAG	Executado Jan/Dez	%
Central	1	1	100,00	32.809.786,00	30.438.098,74	92,77
Total	1	1	100,00	32.809.786,00	30.438.098,74	92,77

RELATÓRIO INSTITUCIONAL DE MONITORAMENTO
DEMONSTRATIVO DE EXECUÇÃO FÍSICA E FINANCEIRA - JAN A DEZ
PROGRAMAS ESPECIAIS
PROGRAMAS ESPECIAIS

1031 - TRIBUNAL DE JUSTIÇA DO ESTADO DE MINAS GERAIS

Ação : 2453 - REMUNERAÇÃO DE MAGISTRADOS DA ATIVA E ENCARGOS SOCIAIS

Ação com meta física não cumulativa

Produto : PESSOA REMUNERADA **Unidade de Medida : UNIDADE**

DETALHAMENTO DO PRODUTO: MAGISTRADOS DE 1ª E 2ª INSTÂNCIAS REMUNERADOS.

FINALIDADE: VIABILIZAR A REMUNERAÇÃO DE MAGISTRADOS DA ATIVA E PAGAMENTO DOS RESPECTIVOS ENCARGOS SOCIAIS E AUXÍLIOS, VISANDO A GARANTIA DA PRESTAÇÃO JURISDICCIONAL COM QUALIDADE, EFICIÊNCIA E PRESTEZA.

Regiões	Físico			Financeiro		
	Programado PPAG	Executado Jan/Dez	%	Programado PPAG	Executado Jan/Dez	%
Alto Paranaíba	30	29	96,67	17.314.781,00	16.593.489,20	95,83
Central	522	540	103,45	301.237.179,00	325.000.953,52	107,89
Centro Oeste	53	57	107,55	30.589.447,00	31.173.379,86	101,91
Jequitinhonha / Mucuri	27	25	92,59	15.583.301,00	15.610.711,50	100,18
Mata	97	98	101,03	55.984.453,00	55.761.220,43	99,60
Noroeste de Minas	15	15	100,00	8.657.389,00	8.094.438,05	93,50
Norte de Minas	46	44	95,65	26.549.331,00	24.255.066,84	91,36
Rio Doce	65	66	101,54	37.515.358,00	33.425.239,53	89,10
Sul de Minas	127	132	103,94	73.299.238,00	76.846.440,75	104,84
Triângulo	84	82	97,62	48.481.387,00	47.381.414,32	97,73
Total	1.066	1.088	102,06	615.211.864,00	634.142.354,00	103,08

Ação : 2456 - REMUNERAÇÃO DE SERVIDORES DA ATIVA E ENCARGOS SOCIAIS

Ação com meta física não cumulativa

Produto : PESSOA REMUNERADA **Unidade de Medida : UNIDADE**

DETALHAMENTO DO PRODUTO: SERVIDORES REMUNERADOS TITULARES DE CARGO, EMPREGO OU FUNÇÃO PÚBLICA.

FINALIDADE: VIABILIZAR A REMUNERAÇÃO DE SERVIDORES DA ATIVA, COM GARANTIA DE REVISÃO ANUAL DOS VENCIMENTOS E PROVENTOS, E PAGAMENTO DOS RESPECTIVOS ENCARGOS SOCIAIS E AUXÍLIOS, VISANDO A GARANTIA DA PRESTAÇÃO JURISDICCIONAL COM QUALIDADE, EFICIÊNCIA E PRESTEZA E A EXECUÇÃO DE ATIVIDADES ADMINISTRATIVAS NECESSÁRIAS AO FUNCIONAMENTO DA INSTITUIÇÃO.

Regiões	Físico			Financeiro		
	Programado PPAG	Executado Jan/Dez	%	Programado PPAG	Executado Jan/Dez	%
Alto Paranaíba	389	397	102,06	60.175.715,00	54.029.259,05	89,79
Central	8.273	8.821	106,62	1.279.778.111,00	1.249.832.387,46	97,66
Centro Oeste	742	777	104,72	114.782.466,00	108.174.010,82	94,24
Jequitinhonha / Mucuri	403	446	110,67	62.341.423,00	59.896.293,07	96,08
Mata	1.374	1.467	106,77	212.548.668,00	217.431.152,62	102,30
Noroeste de Minas	200	215	107,50	30.938.671,00	26.686.738,41	86,26
Norte de Minas	614	651	106,03	94.981.721,00	91.440.293,35	96,27
Rio Doce	826	876	106,05	127.776.709,00	119.246.682,29	93,32
Sul de Minas	1.812	1.883	103,92	280.304.361,00	262.713.737,98	93,72
Triângulo	1.023	1.100	107,53	158.251.303,00	141.385.632,95	89,34
Total	15.656	16.633	106,24	2.421.879.148,00	2.330.836.188,00	96,24

1051 - TRIBUNAL DE JUSTIÇA MILITAR DO ESTADO DE MINAS GERAIS

Ação : 2453 - REMUNERAÇÃO DE MAGISTRADOS DA ATIVA E ENCARGOS SOCIAIS

Ação com meta física não cumulativa

Produto : PESSOA REMUNERADA **Unidade de Medida : UNIDADE**

DETALHAMENTO DO PRODUTO: MAGISTRADOS DE 1ª E 2ª INSTÂNCIAS REMUNERADOS.

FINALIDADE: VIABILIZAR A REMUNERAÇÃO DE MAGISTRADOS DA ATIVA E PAGAMENTO DOS RESPECTIVOS ENCARGOS SOCIAIS E AUXÍLIOS, VISANDO A GARANTIA DA PRESTAÇÃO JURISDICCIONAL COM QUALIDADE, EFICIÊNCIA E PRESTEZA.

Regiões	Físico			Financeiro		
	Programado PPAG	Executado Jan/Dez	%	Programado PPAG	Executado Jan/Dez	%
Central	13	13	100,00	9.094.000,00	9.136.650,36	100,47
Total	13	13	100,00	9.094.000,00	9.136.650,36	100,47

RELATÓRIO INSTITUCIONAL DE MONITORAMENTO
DEMONSTRATIVO DE EXECUÇÃO FÍSICA E FINANCEIRA - JAN A DEZ
PROGRAMAS ESPECIAIS
PROGRAMAS ESPECIAIS

Ação : 2456 - REMUNERAÇÃO DE SERVIDORES DA ATIVA E ENCARGOS SOCIAIS

Ação com meta física não cumulativa

Produto : PESSOA REMUNERADA **Unidade de Medida : UNIDADE**

DETALHAMENTO DO PRODUTO: SERVIDORES REMUNERADOS TITULARES DE CARGO, EMPREGO OU FUNÇÃO PÚBLICA.

FINALIDADE: VIABILIZAR A REMUNERAÇÃO DE SERVIDORES DA ATIVA, COM GARANTIA DE REVISÃO ANUAL DOS VENCIMENTOS E PROVENTOS, E PAGAMENTO DOS RESPECTIVOS ENCARGOS SOCIAIS E AUXÍLIOS, VISANDO A GARANTIA DA PRESTAÇÃO JURISDICIONAL COM QUALIDADE, EFICIÊNCIA E PRESTEZA E A EXECUÇÃO DE ATIVIDADES ADMINISTRATIVAS NECESSÁRIAS AO FUNCIONAMENTO DA INSTITUIÇÃO.

Regiões	Físico			Financeiro		
	Programado PPAG	Executado Jan/Dez	%	Programado PPAG	Executado Jan/Dez	%
Central	165	148	89,70	23.243.317,00	22.244.009,31	95,70
Total	165	148	89,70	23.243.317,00	22.244.009,31	95,70

1071 - GABINETE MILITAR DO GOVERNADOR DO ESTADO DE MINAS GERAIS

Ação : 2002 - PLANEJAMENTO, GESTÃO E FINANÇAS

Ação com meta física não cumulativa

Produto : AÇÃO DE APOIO À GESTÃO INSTITUCIONAL REALIZADA **Unidade de Medida : AÇÃO**

DETALHAMENTO DO PRODUTO: SERVIÇOS DE APOIO E SUPORTE DE NATUREZA TÉCNICO-ADMINISTRATIVA NAS ÁREAS DE PLANEJAMENTO/ORÇAMENTO, ADMINISTRAÇÃO GERAL (APOIO LOGÍSTICO E GESTÃO DE PATRIMÔNIO E CONTRATOS), ADMINISTRAÇÃO CONTÁBIL E FINANCEIRA E COMUNICAÇÃO.

FINALIDADE: COORDENAR, IMPLEMENTAR E AVALIAR AS AÇÕES DE PLANEJAMENTO, GESTÃO E FINANÇAS, EXECUTANDO OS SERVIÇOS DE APOIO E SUPORTE TÉCNICO-ADMINISTRATIVO NECESSÁRIOS AO CUMPRIMENTO DAS ATRIBUIÇÕES INSTITUCIONAIS.

Regiões	Físico			Financeiro		
	Programado PPAG	Executado Jan/Dez	%	Programado PPAG	Executado Jan/Dez	%
Central	1	1	100,00	1.761.004,00	2.138.186,56	121,42
Total	1	1	100,00	1.761.004,00	2.138.186,56	121,42

AÇÃO : 2018 - DESENVOLVIMENTO E CAPACITAÇÃO DO SERVIDOR

Produto : SERVIDOR CAPACITADO **Unidade de Medida : SERVIDOR**

DETALHAMENTO DO PRODUTO: SERVIDOR CAPACITADO EM CURSOS DE EDUCAÇÃO BÁSICA, PROFISSIONAL E SUPERIOR.

FINALIDADE: QUALIFICAR O SERVIDOR POR MEIO DE CURSOS DE EDUCAÇÃO BÁSICA, PROFISSIONAL E SUPERIOR, QUE CONTRIBUAM PARA A MELHORIA DA QUALIDADE E DA EFICIÊNCIA DOS SERVIÇOS PÚBLICOS PRESTADOS AO CIDADÃO.

Regiões	Físico			Financeiro		
	Programado PPAG	Executado Jan/Dez	%	Programado PPAG	Executado Jan/Dez	%
Central	12	8	66,67	33.857,00	5.500,00	16,24
Total	12	8	66,67	33.857,00	5.500,00	16,24

Ação : 2417 - REMUNERAÇÃO DE PESSOAL ATIVO E ENCARGOS SOCIAIS

Ação com meta física não cumulativa

Produto : PESSOA REMUNERADA **Unidade de Medida : UNIDADE**

DETALHAMENTO DO PRODUTO: PESSOAS REMUNERADAS TITULARES DE CARGO, EMPREGO OU FUNÇÃO PÚBLICA.

FINALIDADE: VIABILIZAR A REMUNERAÇÃO DE PESSOAL ATIVO DO ESTADO E PAGAMENTO DOS RESPECTIVOS ENCARGOS SOCIAIS E AUXÍLIOS, CONFERINDO CONDIÇÕES ADEQUADAS AO CUMPRIMENTO DAS ATRIBUIÇÕES INSTITUCIONAIS.

Regiões	Físico			Financeiro		
	Programado PPAG	Executado Jan/Dez	%	Programado PPAG	Executado Jan/Dez	%
Central	74	72	97,30	9.295.056,00	7.405.315,30	79,67
Total	74	72	97,30	9.295.056,00	7.405.315,30	79,67

RELATÓRIO INSTITUCIONAL DE MONITORAMENTO
DEMONSTRATIVO DE EXECUÇÃO FÍSICA E FINANCEIRA - JAN A DEZ
PROGRAMAS ESPECIAIS
PROGRAMAS ESPECIAIS

1081 - ADVOCACIA GERAL DO ESTADO

Ação : 2001 - DIREÇÃO SUPERIOR

Ação com meta física não cumulativa

Produto : AÇÃO DE GESTÃO INSTITUCIONAL SUPERIOR REALIZADA **Unidade de Medida : AÇÃO**

DETALHAMENTO DO PRODUTO: ORIENTAÇÃO, COORDENAÇÃO E SUPERVISÃO DAS POLÍTICAS INSTITUCIONAIS.

FINALIDADE: DEFINIR, COORDENAR E SUPERVISIONAR, NO ÂMBITO ORGANIZACIONAL INTERNO E/OU SETORIAL, AÇÕES VISANDO AO CUMPRIMENTO DAS ATRIBUIÇÕES INSTITUCIONAIS.

Regiões	Físico			Financeiro		
	Programado PPAG	Executado Jan/Dez	%	Programado PPAG	Executado Jan/Dez	%
Central	1	1	100,00	29.962,00	23.144,72	77,25
Total	1	1	100,00	29.962,00	23.144,72	77,25

Ação : 2002 - PLANEJAMENTO, GESTÃO E FINANÇAS

Ação com meta física não cumulativa

Produto : AÇÃO DE APOIO À GESTÃO INSTITUCIONAL REALIZADA **Unidade de Medida : AÇÃO**

DETALHAMENTO DO PRODUTO: SERVIÇOS DE APOIO E SUPORTE DE NATUREZA TÉCNICO-ADMINISTRATIVA NAS ÁREAS DE PLANEJAMENTO/ORÇAMENTO, ADMINISTRAÇÃO GERAL (APOIO LOGÍSTICO E GESTÃO DE PATRIMÔNIO E CONTRATOS), ADMINISTRAÇÃO CONTÁBIL E FINANCEIRA E COMUNICAÇÃO.

FINALIDADE: COORDENAR, IMPLEMENTAR E AVALIAR AS AÇÕES DE PLANEJAMENTO, GESTÃO E FINANÇAS, EXECUTANDO OS SERVIÇOS DE APOIO E SUPORTE TÉCNICO-ADMINISTRATIVO NECESSÁRIOS AO CUMPRIMENTO DAS ATRIBUIÇÕES INSTITUCIONAIS.

Regiões	Físico			Financeiro		
	Programado PPAG	Executado Jan/Dez	%	Programado PPAG	Executado Jan/Dez	%
Central	1	1	100,00	6.929.374,00	7.426.936,37	107,18
Total	1	1	100,00	6.929.374,00	7.426.936,37	107,18

AÇÃO : 2018 - DESENVOLVIMENTO E CAPACITAÇÃO DO SERVIDOR

Produto : SERVIDOR CAPACITADO **Unidade de Medida : SERVIDOR**

DETALHAMENTO DO PRODUTO: SERVIDOR CAPACITADO EM CURSOS DE EDUCAÇÃO BÁSICA, PROFISSIONAL E SUPERIOR.

FINALIDADE: QUALIFICAR O SERVIDOR POR MEIO DE CURSOS DE EDUCAÇÃO BÁSICA, PROFISSIONAL E SUPERIOR, QUE CONTRIBUAM PARA A MELHORIA DA QUALIDADE E DA EFICIÊNCIA DOS SERVIÇOS PÚBLICOS PRESTADOS AO CIDADÃO.

Regiões	Físico			Financeiro		
	Programado PPAG	Executado Jan/Dez	%	Programado PPAG	Executado Jan/Dez	%
Central	32	46	143,75	41.778,00	55.831,39	133,64
Total	32	46	143,75	41.778,00	55.831,39	133,64

Ação : 2417 - REMUNERAÇÃO DE PESSOAL ATIVO E ENCARGOS SOCIAIS

Ação com meta física não cumulativa

Produto : PESSOA REMUNERADA **Unidade de Medida : UNIDADE**

DETALHAMENTO DO PRODUTO: PESSOAS REMUNERADAS TITULARES DE CARGO, EMPREGO OU FUNÇÃO PÚBLICA.

FINALIDADE: VIABILIZAR A REMUNERAÇÃO DE PESSOAL ATIVO DO ESTADO E PAGAMENTO DOS RESPECTIVOS ENCARGOS SOCIAIS E AUXÍLIOS, CONFERINDO CONDIÇÕES ADEQUADAS AO CUMPRIMENTO DAS ATRIBUIÇÕES INSTITUCIONAIS.

Regiões	Físico			Financeiro		
	Programado PPAG	Executado Jan/Dez	%	Programado PPAG	Executado Jan/Dez	%
Alto Paranaíba	9	9	100,00	1.126.425,00	1.121.400,46	99,55
Central	620	649	104,68	113.449.117,00	100.224.038,16	88,34
Centro Oeste	26	27	103,85	4.306.375,00	3.855.894,32	89,54
Estadual	19	16	84,21	4.216.723,00	3.118.271,50	73,95
Mata	53	47	88,68	9.291.532,00	7.423.536,22	79,90
Norte de Minas	26	27	103,85	4.612.423,00	3.461.998,71	75,06
Rio Doce	46	41	89,13	7.047.254,00	5.830.165,93	82,73
Sul de Minas	49	48	97,96	8.192.794,00	7.693.860,58	93,91
Triângulo	44	39	88,64	6.798.160,00	5.657.566,15	83,22
Total	892	903	101,23	159.040.803,00	138.386.732,03	87,01

RELATÓRIO INSTITUCIONAL DE MONITORAMENTO
DEMONSTRATIVO DE EXECUÇÃO FÍSICA E FINANCEIRA - JAN A DEZ
PROGRAMAS ESPECIAIS
PROGRAMAS ESPECIAIS

1091 - PROCURADORIA GERAL DE JUSTIÇA

Ação : 2009 - DIREÇÃO ADMINISTRATIVA

Ação com meta física não cumulativa

Produto : AÇÃO DE APOIO À GESTÃO INSTITUCIONAL REALIZADA **Unidade de Medida : AÇÃO**

DETALHAMENTO DO PRODUTO: SERVIÇOS DE APOIO E SUPORTE DE NATUREZA TÉCNICO-ADMINISTRATIVA NAS ÁREAS DE PLANEJAMENTO/ORÇAMENTO, ADMINISTRAÇÃO GERAL (APOIO LOGÍSTICO E GESTÃO PATRIMONIAL E DE CONTRATOS), ADMINISTRAÇÃO CONTÁBIL E FINANCEIRA, CONTROLE INTERNO E COMUNICAÇÃO.

FINALIDADE: EXECUTAR SERVIÇOS DE APOIO E SUPORTE DE NATUREZA TÉCNICO-ADMINISTRATIVA, VISANDO AO CUMPRIMENTO DAS ATRIBUIÇÕES INSTITUCIONAIS.

Regiões	Físico			Financeiro		
	Programado PPAG	Executado Jan/Dez	%	Programado PPAG	Executado Jan/Dez	%
Alto Paranaíba	0	0	-	0,00	13.182.432,54	-
Central	1	0	0,00	580.133.215,00	347.137.389,74	59,84
Centro Oeste	0	0	-	0,00	24.387.500,19	-
Estadual	0	1	-	0,00	1.898.179,10	-
Jequitinhonha / Mucuri	0	0	-	0,00	13.402.139,75	-
Mata	0	0	-	0,00	42.623.197,52	-
Noroeste de Minas	0	0	-	0,00	5.932.094,66	-
Norte de Minas	0	0	-	0,00	21.970.720,94	-
Rio Doce	0	0	-	0,00	26.804.280,14	-
Sul de Minas	0	0	-	0,00	53.169.144,59	-
Triângulo	0	0	-	0,00	30.319.594,81	-
Total	1	1	100,00	580.133.215,00	580.826.673,98	100,12

Ação : 2041 - DIREÇÃO DA POLÍTICA INSTITUCIONAL

Ação com meta física não cumulativa

Produto : AÇÃO ADMINISTRATIVA REALIZADA **Unidade de Medida : AÇÃO**

DETALHAMENTO DO PRODUTO: REALIZAÇÃO DE CONCURSOS PÚBLICOS, BEM COMO ATIVIDADES E ESTUDOS PARA APERFEIÇOAMENTO INSTITUCIONAL.

FINALIDADE: DEFINIR, COORDENAR E SUPERVISIONAR AS ATIVIDADES NO ÂMBITO ORGANIZACIONAL, VISANDO AO CUMPRIMENTO DAS ATRIBUIÇÕES INSTITUCIONAIS POR MEIO DO APERFEIÇOAMENTO INSTITUCIONAL.

Regiões	Físico			Financeiro		
	Programado PPAG	Executado Jan/Dez	%	Programado PPAG	Executado Jan/Dez	%
Central	1	0	0,00	2.778.000,00	0,00	0,00
Estadual	0	0	-	0,00	360,00	-
Total	1	0	0,00	2.778.000,00	360,00	0,01

1101 - OUVIDORIA-GERAL DO ESTADO DE MINAS GERAIS

Ação : 2001 - DIREÇÃO SUPERIOR

Ação com meta física não cumulativa

Produto : AÇÃO DE GESTÃO INSTITUCIONAL SUPERIOR REALIZADA **Unidade de Medida : AÇÃO**

DETALHAMENTO DO PRODUTO: ORIENTAÇÃO, COORDENAÇÃO E SUPERVISÃO DAS POLÍTICAS INSTITUCIONAIS.

FINALIDADE: DEFINIR, COORDENAR E SUPERVISIONAR, NO ÂMBITO ORGANIZACIONAL INTERNO E/OU SETORIAL, AÇÕES VISANDO AO CUMPRIMENTO DAS ATRIBUIÇÕES INSTITUCIONAIS.

Regiões	Físico			Financeiro		
	Programado PPAG	Executado Jan/Dez	%	Programado PPAG	Executado Jan/Dez	%
Central	1	1	100,00	37.001,00	14.121,65	38,17
Norte de Minas	0	0	-	0,00	103,00	-
Total	1	1	100,00	37.001,00	14.224,65	38,44

RELATÓRIO INSTITUCIONAL DE MONITORAMENTO
DEMONSTRATIVO DE EXECUÇÃO FÍSICA E FINANCEIRA - JAN A DEZ
PROGRAMAS ESPECIAIS
PROGRAMAS ESPECIAIS

Ação : 2002 - PLANEJAMENTO, GESTÃO E FINANÇAS

Ação com meta física não cumulativa

Produto : AÇÃO DE APOIO À GESTÃO INSTITUCIONAL REALIZADA

Unidade de Medida : AÇÃO

DETALHAMENTO DO PRODUTO: SERVIÇOS DE APOIO E SUPORTE DE NATUREZA TÉCNICO-ADMINISTRATIVA NAS ÁREAS DE PLANEJAMENTO/ORÇAMENTO, ADMINISTRAÇÃO GERAL (APOIO LOGÍSTICO E GESTÃO DE PATRIMÔNIO E CONTRATOS), ADMINISTRAÇÃO CONTÁBIL E FINANCEIRA E COMUNICAÇÃO.

FINALIDADE: COORDENAR, IMPLEMENTAR E AVALIAR AS AÇÕES DE PLANEJAMENTO, GESTÃO E FINANÇAS, EXECUTANDO OS SERVIÇOS DE APOIO E SUPORTE TÉCNICO-ADMINISTRATIVO NECESSÁRIOS AO CUMPRIMENTO DAS ATRIBUIÇÕES INSTITUCIONAIS.

Regiões	Físico			Financeiro		
	Programado PPAG	Executado Jan/Dez	%	Programado PPAG	Executado Jan/Dez	%
Central	1	1	100,00	171.783,00	136.814,56	79,64
Total	1	1	100,00	171.783,00	136.814,56	79,64

AÇÃO : 2018 - DESENVOLVIMENTO E CAPACITAÇÃO DO SERVIDOR

Produto : SERVIDOR CAPACITADO

Unidade de Medida : SERVIDOR

DETALHAMENTO DO PRODUTO: SERVIDOR CAPACITADO EM CURSOS DE EDUCAÇÃO BÁSICA, PROFISSIONAL E SUPERIOR.

FINALIDADE: QUALIFICAR O SERVIDOR POR MEIO DE CURSOS DE EDUCAÇÃO BÁSICA, PROFISSIONAL E SUPERIOR, QUE CONTRIBUAM PARA A MELHORIA DA QUALIDADE E DA EFICIÊNCIA DOS SERVIÇOS PÚBLICOS PRESTADOS AO CIDADÃO.

Regiões	Físico			Financeiro		
	Programado PPAG	Executado Jan/Dez	%	Programado PPAG	Executado Jan/Dez	%
Central	25	40	160,00	26.240,00	6.333,00	24,13
Total	25	40	160,00	26.240,00	6.333,00	24,13

Ação : 2417 - REMUNERAÇÃO DE PESSOAL ATIVO E ENCARGOS SOCIAIS

Ação com meta física não cumulativa

Produto : PESSOA REMUNERADA

Unidade de Medida : UNIDADE

DETALHAMENTO DO PRODUTO: PESSOAS REMUNERADAS TITULARES DE CARGO, EMPREGO OU FUNÇÃO PÚBLICA.

FINALIDADE: VIABILIZAR A REMUNERAÇÃO DE PESSOAL ATIVO DO ESTADO E PAGAMENTO DOS RESPECTIVOS ENCARGOS SOCIAIS E AUXÍLIOS, CONFERINDO CONDIÇÕES ADEQUADAS AO CUMPRIMENTO DAS ATRIBUIÇÕES INSTITUCIONAIS.

Regiões	Físico			Financeiro		
	Programado PPAG	Executado Jan/Dez	%	Programado PPAG	Executado Jan/Dez	%
Central	98	91	92,86	5.105.574,00	4.586.802,57	89,84
Total	98	91	92,86	5.105.574,00	4.586.802,57	89,84

1111 - ESCRITÓRIO DE REPRESENTAÇÃO DO GOVERNO DO ESTADO DE MINAS GERAIS EM BRASÍLIA

Ação : 2417 - REMUNERAÇÃO DE PESSOAL ATIVO E ENCARGOS SOCIAIS

Ação com meta física não cumulativa

Produto : PESSOA REMUNERADA

Unidade de Medida : UNIDADE

DETALHAMENTO DO PRODUTO: PESSOAS REMUNERADAS TITULARES DE CARGO, EMPREGO OU FUNÇÃO PÚBLICA.

FINALIDADE: VIABILIZAR A REMUNERAÇÃO DE PESSOAL ATIVO DO ESTADO E PAGAMENTO DOS RESPECTIVOS ENCARGOS SOCIAIS E AUXÍLIOS, CONFERINDO CONDIÇÕES ADEQUADAS AO CUMPRIMENTO DAS ATRIBUIÇÕES INSTITUCIONAIS.

Regiões	Físico			Financeiro		
	Programado PPAG	Executado Jan/Dez	%	Programado PPAG	Executado Jan/Dez	%
Central	0	0	-	0,00	10.804,66	-
Estadual	16	18	112,50	920.961,00	969.970,86	105,32
Total	16	18	112,50	920.961,00	980.775,52	106,49

RELATÓRIO INSTITUCIONAL DE MONITORAMENTO
DEMONSTRATIVO DE EXECUÇÃO FÍSICA E FINANCEIRA - JAN A DEZ
PROGRAMAS ESPECIAIS
PROGRAMAS ESPECIAIS

1141 - ESCRITÓRIO DE REPRESENTAÇÃO DO GOVERNO DO ESTADO DE MINAS GERAIS NO RIO DE JANEIRO

Ação : 2417 - REMUNERAÇÃO DE PESSOAL ATIVO E ENCARGOS SOCIAIS

Ação com meta física não cumulativa

Produto : PESSOA REMUNERADA **Unidade de Medida : UNIDADE**

DETALHAMENTO DO PRODUTO: PESSOAS REMUNERADAS TITULARES DE CARGO, EMPREGO OU FUNÇÃO PÚBLICA.

FINALIDADE: VIABILIZAR A REMUNERAÇÃO DE PESSOAL ATIVO DO ESTADO E PAGAMENTO DOS RESPECTIVOS ENCARGOS SOCIAIS E AUXÍLIOS, CONFERINDO CONDIÇÕES ADEQUADAS AO CUMPRIMENTO DAS ATRIBUIÇÕES INSTITUCIONAIS.

Regiões	Físico			Financeiro		
	Programado PPAG	Executado Jan/Dez	%	Programado PPAG	Executado Jan/Dez	%
Estadual	4	4	100,00	316.437,00	65.829,65	20,80
Total	4	4	100,00	316.437,00	65.829,65	20,80

1161 - ESCRITÓRIO DE REPRESENTAÇÃO DO GOVERNO DO ESTADO DE MINAS GERAIS EM SÃO PAULO

Ação : 2417 - REMUNERAÇÃO DE PESSOAL ATIVO E ENCARGOS SOCIAIS

Ação com meta física não cumulativa

Produto : PESSOA REMUNERADA **Unidade de Medida : UNIDADE**

DETALHAMENTO DO PRODUTO: PESSOAS REMUNERADAS TITULARES DE CARGO, EMPREGO OU FUNÇÃO PÚBLICA.

FINALIDADE: VIABILIZAR A REMUNERAÇÃO DE PESSOAL ATIVO DO ESTADO E PAGAMENTO DOS RESPECTIVOS ENCARGOS SOCIAIS E AUXÍLIOS, CONFERINDO CONDIÇÕES ADEQUADAS AO CUMPRIMENTO DAS ATRIBUIÇÕES INSTITUCIONAIS.

Regiões	Físico			Financeiro		
	Programado PPAG	Executado Jan/Dez	%	Programado PPAG	Executado Jan/Dez	%
Estadual	2	1	50,00	117.204,00	43.789,90	37,36
Total	2	1	50,00	117.204,00	43.789,90	37,36

1191 - SECRETARIA DE ESTADO DE FAZENDA

Ação : 2001 - DIREÇÃO SUPERIOR

Ação com meta física não cumulativa

Produto : AÇÃO DE GESTÃO INSTITUCIONAL SUPERIOR REALIZADA **Unidade de Medida : AÇÃO**

DETALHAMENTO DO PRODUTO: ORIENTAÇÃO, COORDENAÇÃO E SUPERVISÃO DAS POLÍTICAS INSTITUCIONAIS.

FINALIDADE: DEFINIR, COORDENAR E SUPERVISIONAR, NO ÂMBITO ORGANIZACIONAL INTERNO E/OU SETORIAL, AÇÕES VISANDO AO CUMPRIMENTO DAS ATRIBUIÇÕES INSTITUCIONAIS.

Regiões	Físico			Financeiro		
	Programado PPAG	Executado Jan/Dez	%	Programado PPAG	Executado Jan/Dez	%
Central	1	1	100,00	106.865,00	189.040,34	176,90
Total	1	1	100,00	106.865,00	189.040,34	176,90

Ação : 2002 - PLANEJAMENTO, GESTÃO E FINANÇAS

Ação com meta física não cumulativa

Produto : AÇÃO DE APOIO À GESTÃO INSTITUCIONAL REALIZADA **Unidade de Medida : AÇÃO**

DETALHAMENTO DO PRODUTO: SERVIÇOS DE APOIO E SUPORTE DE NATUREZA TÉCNICO-ADMINISTRATIVA NAS ÁREAS DE PLANEJAMENTO/ORÇAMENTO, ADMINISTRAÇÃO GERAL (APOIO LOGÍSTICO E GESTÃO DE PATRIMÔNIO E CONTRATOS), ADMINISTRAÇÃO CONTÁBIL E FINANCEIRA E COMUNICAÇÃO.

FINALIDADE: COORDENAR, IMPLEMENTAR E AVALIAR AS AÇÕES DE PLANEJAMENTO, GESTÃO E FINANÇAS, EXECUTANDO OS SERVIÇOS DE APOIO E SUPORTE TÉCNICO-ADMINISTRATIVO NECESSÁRIOS AO CUMPRIMENTO DAS ATRIBUIÇÕES INSTITUCIONAIS.

Regiões	Físico			Financeiro		
	Programado PPAG	Executado Jan/Dez	%	Programado PPAG	Executado Jan/Dez	%
Central	1	1	100,00	3.059.953,00	3.941.535,01	128,81
Total	1	1	100,00	3.059.953,00	3.941.535,01	128,81

RELATÓRIO INSTITUCIONAL DE MONITORAMENTO
DEMONSTRATIVO DE EXECUÇÃO FÍSICA E FINANCEIRA - JAN A DEZ
PROGRAMAS ESPECIAIS
PROGRAMAS ESPECIAIS

Ação : 2030 - GESTÃO DE RECURSOS HUMANOS

Ação com meta física não cumulativa

Produto : ESTÁGIO REALIZADO **Unidade de Medida : ESTÁGIO**

DETALHAMENTO DO PRODUTO: NÚMERO DE ESTAGIÁRIOS CONTRATADOS PARA A SECRETARIA DE FAZENDA

FINALIDADE: GERIR A POLÍTICA DE RECURSOS HUMANOS E MAXIMIZAR O CAPITAL HUMANO, DE FORMA A GARANTIR A QUALIDADE DOS SERVIÇOS PRESTADOS PELA SEF, PROPORCIONANDO OPORTUNIDADES DE AMPLIAÇÃO DA FORÇA DE TRABALHO.

Regiões	Físico			Financeiro		
	Programado PPAG	Executado Jan/Dez	%	Programado PPAG	Executado Jan/Dez	%
Alto Paranaíba	0	1	-	0,00	3.986,33	-
Central	6	9	150,00	71.030,00	53.830,53	75,79
Centro Oeste	1	0	0,00	10.923,00	0,00	0,00
Mata	1	3	300,00	10.923,00	13.736,66	125,76
Noroeste de Minas	0	1	-	0,00	4.160,23	-
Norte de Minas	1	1	100,00	10.923,00	6.744,28	61,74
Rio Doce	1	0	0,00	10.923,00	2.710,45	24,81
Sul de Minas	1	0	0,00	10.923,00	0,00	0,00
Triângulo	3	0	0,00	32.769,00	5.264,41	16,07
Total	14	15	107,14	158.414,00	90.432,89	57,09

Ação : 2417 - REMUNERAÇÃO DE PESSOAL ATIVO E ENCARGOS SOCIAIS

Ação com meta física não cumulativa

Produto : PESSOA REMUNERADA **Unidade de Medida : UNIDADE**

DETALHAMENTO DO PRODUTO: PESSOAS REMUNERADAS TITULARES DE CARGO, EMPREGO OU FUNÇÃO PÚBLICA.

FINALIDADE: VIABILIZAR A REMUNERAÇÃO DE PESSOAL ATIVO DO ESTADO E PAGAMENTO DOS RESPECTIVOS ENCARGOS SOCIAIS E AUXÍLIOS, CONFERINDO CONDIÇÕES ADEQUADAS AO CUMPRIMENTO DAS ATRIBUIÇÕES INSTITUCIONAIS.

Regiões	Físico			Financeiro		
	Programado PPAG	Executado Jan/Dez	%	Programado PPAG	Executado Jan/Dez	%
Alto Paranaíba	87	81	93,10	12.574.064,00	13.372.222,98	106,35
Central	2.131	1.940	91,04	544.101.903,00	514.216.536,81	94,51
Centro Oeste	185	176	95,14	43.864.565,00	43.958.543,67	100,21
Jequitinhonha / Mucuri	99	92	92,93	21.822.172,00	22.373.307,53	102,53
Mata	431	406	94,20	115.152.790,00	114.193.437,94	99,17
Noroeste de Minas	29	35	120,69	5.973.140,00	6.840.303,89	114,52
Norte de Minas	177	162	91,53	35.302.870,00	33.928.592,85	96,11
Rio Doce	199	203	102,01	45.487.585,00	46.706.628,08	102,68
Sul de Minas	538	508	94,42	137.144.679,00	135.022.153,87	98,45
Triângulo	418	403	96,41	113.899.225,00	114.373.664,75	100,42
Total	4.294	4.006	93,29	1.075.322.993,00	1.044.985.392,37	97,18

1221 - SECRETARIA DE ESTADO DE CIÊNCIA, TECNOLOGIA E ENSINO SUPERIOR

Ação : 2001 - DIREÇÃO SUPERIOR

Ação com meta física não cumulativa

Produto : AÇÃO DE GESTÃO INSTITUCIONAL SUPERIOR REALIZADA **Unidade de Medida : AÇÃO**

DETALHAMENTO DO PRODUTO: ORIENTAÇÃO, COORDENAÇÃO E SUPERVISÃO DAS POLÍTICAS INSTITUCIONAIS.

FINALIDADE: DEFINIR, COORDENAR E SUPERVISIONAR, NO ÂMBITO ORGANIZACIONAL INTERNO E/OU SETORIAL, AÇÕES VISANDO AO CUMPRIMENTO DAS ATRIBUIÇÕES INSTITUCIONAIS.

Regiões	Físico			Financeiro		
	Programado PPAG	Executado Jan/Dez	%	Programado PPAG	Executado Jan/Dez	%
Central	1	1	100,00	713.012,00	46.613,56	6,54
Total	1	1	100,00	713.012,00	46.613,56	6,54

RELATÓRIO INSTITUCIONAL DE MONITORAMENTO
DEMONSTRATIVO DE EXECUÇÃO FÍSICA E FINANCEIRA - JAN A DEZ
PROGRAMAS ESPECIAIS
PROGRAMAS ESPECIAIS

Ação : 2002 - PLANEJAMENTO, GESTÃO E FINANÇAS

Ação com meta física não cumulativa

Produto : AÇÃO DE APOIO À GESTÃO INSTITUCIONAL REALIZADA **Unidade de Medida : AÇÃO**

DETALHAMENTO DO PRODUTO: SERVIÇOS DE APOIO E SUPORTE DE NATUREZA TÉCNICO-ADMINISTRATIVA NAS ÁREAS DE PLANEJAMENTO/ORÇAMENTO, ADMINISTRAÇÃO GERAL (APOIO LOGÍSTICO E GESTÃO DE PATRIMÔNIO E CONTRATOS), ADMINISTRAÇÃO CONTÁBIL E FINANCEIRA E COMUNICAÇÃO.

FINALIDADE: COORDENAR, IMPLEMENTAR E AVALIAR AS AÇÕES DE PLANEJAMENTO, GESTÃO E FINANÇAS, EXECUTANDO OS SERVIÇOS DE APOIO E SUPORTE TÉCNICO-ADMINISTRATIVO NECESSÁRIOS AO CUMPRIMENTO DAS ATRIBUIÇÕES INSTITUCIONAIS.

Regiões	Físico			Financeiro		
	Programado PPAG	Executado Jan/Dez	%	Programado PPAG	Executado Jan/Dez	%
Central	1	1	100,00	3.004.096,00	485.308,83	16,15
Total	1	1	100,00	3.004.096,00	485.308,83	16,15

Ação : 2417 - REMUNERAÇÃO DE PESSOAL ATIVO E ENCARGOS SOCIAIS

Ação com meta física não cumulativa

Produto : PESSOA REMUNERADA **Unidade de Medida : UNIDADE**

DETALHAMENTO DO PRODUTO: PESSOAS REMUNERADAS TITULARES DE CARGO, EMPREGO OU FUNÇÃO PÚBLICA.

FINALIDADE: VIABILIZAR A REMUNERAÇÃO DE PESSOAL ATIVO DO ESTADO E PAGAMENTO DOS RESPECTIVOS ENCARGOS SOCIAIS E AUXÍLIOS, CONFERINDO CONDIÇÕES ADEQUADAS AO CUMPRIMENTO DAS ATRIBUIÇÕES INSTITUCIONAIS.

Regiões	Físico			Financeiro		
	Programado PPAG	Executado Jan/Dez	%	Programado PPAG	Executado Jan/Dez	%
Central	73	75	102,74	5.884.251,00	4.813.226,84	81,80
Total	73	75	102,74	5.884.251,00	4.813.226,84	81,80

1231 - SECRETARIA DE ESTADO DE AGRICULTURA, PECUÁRIA E ABASTECIMENTO

Ação : 2001 - DIREÇÃO SUPERIOR

Ação com meta física não cumulativa

Produto : AÇÃO DE GESTÃO INSTITUCIONAL SUPERIOR REALIZADA **Unidade de Medida : AÇÃO**

DETALHAMENTO DO PRODUTO: ORIENTAÇÃO, COORDENAÇÃO E SUPERVISÃO DAS POLÍTICAS INSTITUCIONAIS.

FINALIDADE: DEFINIR, COORDENAR E SUPERVISIONAR, NO ÂMBITO ORGANIZACIONAL INTERNO E/OU SETORIAL, AÇÕES VISANDO AO CUMPRIMENTO DAS ATRIBUIÇÕES INSTITUCIONAIS.

Regiões	Físico			Financeiro		
	Programado PPAG	Executado Jan/Dez	%	Programado PPAG	Executado Jan/Dez	%
Central	1	1	100,00	113.592,00	133.808,40	117,80
Total	1	1	100,00	113.592,00	133.808,40	117,80

Ação : 2002 - PLANEJAMENTO, GESTÃO E FINANÇAS

Ação com meta física não cumulativa

Produto : AÇÃO DE APOIO À GESTÃO INSTITUCIONAL REALIZADA **Unidade de Medida : AÇÃO**

DETALHAMENTO DO PRODUTO: SERVIÇOS DE APOIO E SUPORTE DE NATUREZA TÉCNICO-ADMINISTRATIVA NAS ÁREAS DE PLANEJAMENTO/ORÇAMENTO, ADMINISTRAÇÃO GERAL (APOIO LOGÍSTICO E GESTÃO DE PATRIMÔNIO E CONTRATOS), ADMINISTRAÇÃO CONTÁBIL E FINANCEIRA E COMUNICAÇÃO.

FINALIDADE: COORDENAR, IMPLEMENTAR E AVALIAR AS AÇÕES DE PLANEJAMENTO, GESTÃO E FINANÇAS, EXECUTANDO OS SERVIÇOS DE APOIO E SUPORTE TÉCNICO-ADMINISTRATIVO NECESSÁRIOS AO CUMPRIMENTO DAS ATRIBUIÇÕES INSTITUCIONAIS.

Regiões	Físico			Financeiro		
	Programado PPAG	Executado Jan/Dez	%	Programado PPAG	Executado Jan/Dez	%
Central	1	1	100,00	2.218.383,00	3.888.952,41	175,31
Total	1	1	100,00	2.218.383,00	3.888.952,41	175,31

RELATÓRIO INSTITUCIONAL DE MONITORAMENTO
DEMONSTRATIVO DE EXECUÇÃO FÍSICA E FINANCEIRA - JAN A DEZ
PROGRAMAS ESPECIAIS
PROGRAMAS ESPECIAIS

AÇÃO : 2018 - DESENVOLVIMENTO E CAPACITAÇÃO DO SERVIDOR

Produto : SERVIDOR CAPACITADO **Unidade de Medida : SERVIDOR**

DETALHAMENTO DO PRODUTO: SERVIDOR CAPACITADO EM CURSOS DE EDUCAÇÃO BÁSICA, PROFISSIONAL E SUPERIOR.

FINALIDADE: QUALIFICAR O SERVIDOR POR MEIO DE CURSOS DE EDUCAÇÃO BÁSICA, PROFISSIONAL E SUPERIOR, QUE CONTRIBUAM PARA A MELHORIA DA QUALIDADE E DA EFICIÊNCIA DOS SERVIÇOS PÚBLICOS PRESTADOS AO CIDADÃO.

Regiões	Físico			Financeiro		
	Programado PPAG	Executado Jan/Dez	%	Programado PPAG	Executado Jan/Dez	%
Central	2	2	100,00	5.917,00	4.825,46	81,55
Total	2	2	100,00	5.917,00	4.825,46	81,55

Ação : 2417 - REMUNERAÇÃO DE PESSOAL ATIVO E ENCARGOS SOCIAIS

Ação com meta física não cumulativa

Produto : PESSOA REMUNERADA **Unidade de Medida : UNIDADE**

DETALHAMENTO DO PRODUTO: PESSOAS REMUNERADAS TITULARES DE CARGO, EMPREGO OU FUNÇÃO PÚBLICA.

FINALIDADE: VIABILIZAR A REMUNERAÇÃO DE PESSOAL ATIVO DO ESTADO E PAGAMENTO DOS RESPECTIVOS ENCARGOS SOCIAIS E AUXÍLIOS, CONFERINDO CONDIÇÕES ADEQUADAS AO CUMPRIMENTO DAS ATRIBUIÇÕES INSTITUCIONAIS.

Regiões	Físico			Financeiro		
	Programado PPAG	Executado Jan/Dez	%	Programado PPAG	Executado Jan/Dez	%
Central	152	182	119,74	7.444.761,00	8.607.728,08	115,62
Centro Oeste	2	2	100,00	53.122,00	77.435,84	145,77
Mata	1	1	100,00	16.089,00	23.900,28	148,55
Rio Doce	2	2	100,00	62.060,00	88.112,51	141,98
Sul de Minas	2	2	100,00	53.707,00	77.842,40	144,94
Triângulo	1	1	100,00	31.611,00	45.937,41	145,32
Total	160	190	118,75	7.661.350,00	8.920.956,52	116,44

1251 - POLÍCIA MILITAR DO ESTADO DE MINAS GERAIS

Ação : 2001 - DIREÇÃO SUPERIOR

Ação com meta física não cumulativa

Produto : AÇÃO DE GESTÃO INSTITUCIONAL SUPERIOR REALIZADA **Unidade de Medida : AÇÃO**

DETALHAMENTO DO PRODUTO: ORIENTAÇÃO, COORDENAÇÃO E SUPERVISÃO DAS POLÍTICAS INSTITUCIONAIS.

FINALIDADE: DEFINIR, COORDENAR E SUPERVISIONAR, NO ÂMBITO ORGANIZACIONAL INTERNO E/OU SETORIAL, AÇÕES VISANDO AO CUMPRIMENTO DAS ATRIBUIÇÕES INSTITUCIONAIS.

Regiões	Físico			Financeiro		
	Programado PPAG	Executado Jan/Dez	%	Programado PPAG	Executado Jan/Dez	%
Central	1	1	100,00	562.458,00	770.504,32	136,99
Total	1	1	100,00	562.458,00	770.504,32	136,99

Ação : 2002 - PLANEJAMENTO, GESTÃO E FINANÇAS

Ação com meta física não cumulativa

Produto : AÇÃO DE APOIO À GESTÃO INSTITUCIONAL REALIZADA **Unidade de Medida : AÇÃO**

DETALHAMENTO DO PRODUTO: SERVIÇOS DE APOIO E SUPORTE DE NATUREZA TÉCNICO-ADMINISTRATIVA NAS ÁREAS DE PLANEJAMENTO/ORÇAMENTO, ADMINISTRAÇÃO GERAL (APOIO LOGÍSTICO E GESTÃO DE PATRIMÔNIO E CONTRATOS), ADMINISTRAÇÃO CONTÁBIL E FINANCEIRA E COMUNICAÇÃO.

FINALIDADE: COORDENAR, IMPLEMENTAR E AVALIAR AS AÇÕES DE PLANEJAMENTO, GESTÃO E FINANÇAS, EXECUTANDO OS SERVIÇOS DE APOIO E SUPORTE TÉCNICO-ADMINISTRATIVO NECESSÁRIOS AO CUMPRIMENTO DAS ATRIBUIÇÕES INSTITUCIONAIS.

Regiões	Físico			Financeiro		
	Programado PPAG	Executado Jan/Dez	%	Programado PPAG	Executado Jan/Dez	%
Central	1	1	100,00	7.167.932,00	8.280.925,88	115,53
Total	1	1	100,00	7.167.932,00	8.280.925,88	115,53

RELATÓRIO INSTITUCIONAL DE MONITORAMENTO
DEMONSTRATIVO DE EXECUÇÃO FÍSICA E FINANCEIRA - JAN A DEZ
PROGRAMAS ESPECIAIS
PROGRAMAS ESPECIAIS

AÇÃO : 2063 - AUXÍLIOS CONCEDIDOS A SERVIDORES DA POLÍCIA MILITAR

Produto : AUXÍLIO CONCEDIDO **Unidade de Medida : AUXÍLIO**

DETALHAMENTO DO PRODUTO: AUXÍLIOS TRANSPORTE, ALIMENTAÇÃO, FUNERAL, INDENIZAÇÃO SECURITARIA E FARDAMENTO

FINALIDADE: VIABILIZAR O PAGAMENTO DE AUXÍLIOS TRANSPORTE, ALIMENTAÇÃO, FUNERAL, INDENIZAÇÃO SECURITÁRIA E FARDAMENTO

Regiões	Físico			Financeiro		
	Programado PPAG	Executado Jan/Dez	%	Programado PPAG	Executado Jan/Dez	%
Alto Paranaíba	1.279	1.251	97,81	1.421.191,00	1.990.008,24	140,02
Central	21.163	22.553	106,57	46.013.111,00	35.455.980,68	77,06
Centro Oeste	1.919	1.862	97,03	2.132.337,00	3.057.074,44	143,37
Jequitinhonha / Mucuri	1.572	1.527	97,14	1.746.764,00	2.491.514,49	142,64
Mata	3.998	3.838	96,00	4.442.473,00	6.478.532,15	145,83
Noroeste de Minas	869	826	95,05	965.607,00	1.339.755,21	138,75
Norte de Minas	2.724	2.760	101,32	3.026.831,00	4.492.099,60	148,41
Rio Doce	3.268	3.205	98,07	3.631.314,00	5.210.612,17	143,49
Sul de Minas	3.979	3.879	97,49	4.421.352,00	6.376.973,52	144,23
Triângulo	3.429	3.321	96,85	3.810.212,00	5.413.601,57	142,08
Total	44.200	45.022	101,86	71.611.192,00	72.306.152,07	100,97

Ação : 2417 - REMUNERAÇÃO DE PESSOAL ATIVO E ENCARGOS SOCIAIS

Ação com meta física não cumulativa

Produto : PESSOA REMUNERADA **Unidade de Medida : UNIDADE**

DETALHAMENTO DO PRODUTO: PESSOAS REMUNERADAS TITULARES DE CARGO, EMPREGO OU FUNÇÃO PÚBLICA.

FINALIDADE: VIABILIZAR A REMUNERAÇÃO DE PESSOAL ATIVO DO ESTADO E PAGAMENTO DOS RESPECTIVOS ENCARGOS SOCIAIS E AUXÍLIOS, CONFERINDO CONDIÇÕES ADEQUADAS AO CUMPRIMENTO DAS ATRIBUIÇÕES INSTITUCIONAIS.

Regiões	Físico			Financeiro		
	Programado PPAG	Executado Jan/Dez	%	Programado PPAG	Executado Jan/Dez	%
Alto Paranaíba	1.333	1.305	97,90	150.231.344,00	133.234.065,32	88,69
Central	19.051	21.845	114,67	2.125.056.680,00	2.246.990.705,66	105,74
Centro Oeste	2.016	1.962	97,32	227.206.606,00	201.152.158,28	88,53
Jequitinhonha / Mucuri	1.657	1.637	98,79	186.746.703,00	166.636.930,86	89,23
Mata	4.186	4.019	96,01	471.769.288,00	410.761.558,11	87,07
Noroeste de Minas	870	844	97,01	98.050.464,00	86.419.295,34	88,14
Norte de Minas	2.816	2.907	103,23	317.367.916,00	296.459.031,09	93,41
Rio Doce	3.487	3.425	98,22	392.990.793,00	351.706.949,90	89,49
Sul de Minas	4.133	4.044	97,85	465.796.087,00	414.426.918,62	88,97
Triângulo	3.559	3.436	96,54	401.105.268,00	355.254.136,42	88,57
Total	43.108	45.424	105,37	4.836.321.149,00	4.663.041.749,60	96,42

1261 - SECRETARIA DE ESTADO DE EDUCAÇÃO

Ação : 2001 - DIREÇÃO SUPERIOR

Ação com meta física não cumulativa

Produto : AÇÃO DE GESTÃO INSTITUCIONAL SUPERIOR REALIZADA **Unidade de Medida : AÇÃO**

DETALHAMENTO DO PRODUTO: ORIENTAÇÃO, COORDENAÇÃO E SUPERVISÃO DAS POLÍTICAS INSTITUCIONAIS.

FINALIDADE: DEFINIR, COORDENAR E SUPERVISIONAR, NO ÂMBITO ORGANIZACIONAL INTERNO E/OU SETORIAL, AÇÕES VISANDO AO CUMPRIMENTO DAS ATRIBUIÇÕES INSTITUCIONAIS.

Regiões	Físico			Financeiro		
	Programado PPAG	Executado Jan/Dez	%	Programado PPAG	Executado Jan/Dez	%
Central	1	1	100,00	15.120.096,00	12.908.052,26	85,37
Total	1	1	100,00	15.120.096,00	12.908.052,26	85,37

RELATÓRIO INSTITUCIONAL DE MONITORAMENTO
DEMONSTRATIVO DE EXECUÇÃO FÍSICA E FINANCEIRA - JAN A DEZ
PROGRAMAS ESPECIAIS
PROGRAMAS ESPECIAIS

Ação : 2002 - PLANEJAMENTO, GESTÃO E FINANÇAS

Ação com meta física não cumulativa

Produto : AÇÃO DE APOIO À GESTÃO INSTITUCIONAL REALIZADA

Unidade de Medida : AÇÃO

DETALHAMENTO DO PRODUTO: SERVIÇOS DE APOIO E SUPORTE DE NATUREZA TÉCNICO-ADMINISTRATIVA NAS ÁREAS DE PLANEJAMENTO/ORÇAMENTO, ADMINISTRAÇÃO GERAL (APOIO LOGÍSTICO E GESTÃO DE PATRIMÔNIO E CONTRATOS), ADMINISTRAÇÃO CONTÁBIL E FINANCEIRA E COMUNICAÇÃO.

FINALIDADE: COORDENAR, IMPLEMENTAR E AVALIAR AS AÇÕES DE PLANEJAMENTO, GESTÃO E FINANÇAS, EXECUTANDO OS SERVIÇOS DE APOIO E SUPORTE TÉCNICO-ADMINISTRATIVO NECESSÁRIOS AO CUMPRIMENTO DAS ATRIBUIÇÕES INSTITUCIONAIS.

Regiões	Físico			Financeiro		
	Programado PPAG	Executado Jan/Dez	%	Programado PPAG	Executado Jan/Dez	%
Alto Paranaíba	0	0	-	0,00	1.898,00	-
Central	1	1	100,00	174.313.291,00	115.559.580,64	66,29
Jequitinhonha / Mucuri	0	0	-	0,00	221,25	-
Noroeste de Minas	0	0	-	0,00	1.450,00	-
Norte de Minas	0	0	-	0,00	36.850,69	-
Rio Doce	0	0	-	0,00	1.842,30	-
Triângulo	0	0	-	0,00	1.183,23	-
Total	1	1	100,00	174.313.291,00	115.603.026,11	66,32

AÇÃO : 2018 - DESENVOLVIMENTO E CAPACITAÇÃO DO SERVIDOR

Produto : SERVIDOR CAPACITADO

Unidade de Medida : SERVIDOR

DETALHAMENTO DO PRODUTO: SERVIDOR CAPACITADO EM CURSOS DE EDUCAÇÃO BÁSICA, PROFISSIONAL E SUPERIOR.

FINALIDADE: QUALIFICAR O SERVIDOR POR MEIO DE CURSOS DE EDUCAÇÃO BÁSICA, PROFISSIONAL E SUPERIOR, QUE CONTRIBUAM PARA A MELHORIA DA QUALIDADE E DA EFICIÊNCIA DOS SERVIÇOS PÚBLICOS PRESTADOS AO CIDADÃO.

Regiões	Físico			Financeiro		
	Programado PPAG	Executado Jan/Dez	%	Programado PPAG	Executado Jan/Dez	%
Alto Paranaíba	64	10	15,63	402.684,00	7.337,19	1,82
Central	482	182	37,76	2.238.141,00	997.871,34	44,58
Centro Oeste	42	24	57,14	268.456,00	23.626,06	8,80
Jequitinhonha / Mucuri	61	17	27,87	402.684,00	33.026,43	8,20
Mata	130	82	63,08	805.368,00	377.044,29	46,82
Noroeste de Minas	42	10	23,81	268.456,00	7.157,36	2,67
Norte de Minas	89	43	48,31	536.912,00	50.307,04	9,37
Rio Doce	67	59	88,06	402.684,00	17.834,94	4,43
Sul de Minas	167	52	31,14	1.073.824,00	35.750,70	3,33
Triângulo	88	12	13,64	536.912,00	13.506,46	2,52
Total	1.232	491	39,85	6.936.121,00	1.563.461,81	22,54

Ação : 2085 - ADMINISTRAÇÃO DA AÇÃO EDUCACIONAL REGIONAL

Ação com meta física não cumulativa

Produto : UNIDADE REGIONAL APOIADA

Unidade de Medida : UNIDADE

DETALHAMENTO DO PRODUTO: SUPERVISÃO TÉCNICA, ORIENTAÇÃO, ARTICULAÇÃO E INTEGRAÇÃO DAS ESCOLAS PÚBLICAS ESTADUAIS.

FINALIDADE: PROMOVER A COORDENAÇÃO E IMPLANTAÇÃO DA POLÍTICA EDUCACIONAL DO ESTADO NO ÂMBITO REGIONAL, ORIENTANDO AS COMUNIDADES E PREFEITURAS MUNICIPAIS NA ELABORAÇÃO, NO ACOMPANHAMENTO E AVALIAÇÃO DOS PLANOS, PROGRAMAS E PROJETOS EDUCACIONAIS.

Regiões	Físico			Financeiro		
	Programado PPAG	Executado Jan/Dez	%	Programado PPAG	Executado Jan/Dez	%
Alto Paranaíba	3	3	100,00	14.588.713,00	8.877.612,90	60,85
Central	12	12	100,00	108.406.955,00	204.639.826,71	188,77
Centro Oeste	2	2	100,00	11.432.202,00	8.384.455,87	73,34
Estadual	0	0	-	11.133.242,00	0,00	0,00
Jequitinhonha / Mucuri	3	3	100,00	25.393.259,00	14.584.546,34	57,43
Mata	7	7	100,00	42.678.435,00	25.114.638,84	58,85
Noroeste de Minas	2	2	100,00	11.171.429,00	5.869.361,27	52,54
Norte de Minas	4	4	100,00	35.634.307,00	20.275.818,91	56,90
Rio Doce	4	4	100,00	30.656.109,00	17.318.513,83	56,49
Sul de Minas	7	7	100,00	46.970.259,00	24.648.196,18	52,48
Triângulo	3	3	100,00	20.916.262,00	12.766.682,69	61,04
Total	47	47	100,00	358.981.172,00	342.479.653,54	95,40

RELATÓRIO INSTITUCIONAL DE MONITORAMENTO
DEMONSTRATIVO DE EXECUÇÃO FÍSICA E FINANCEIRA - JAN A DEZ
PROGRAMAS ESPECIAIS
PROGRAMAS ESPECIAIS

Ação : 2086 - OPERACIONALIZAÇÃO DAS AÇÕES DO CONSFUNDEB E CAE

Ação com meta física não cumulativa

Produto : CONSELHO APOIADO **Unidade de Medida : CONSELHO**

DETALHAMENTO DO PRODUTO: DELIBERAÇÕES QUANTO À APLICAÇÃO DOS RECURSOS DO FUNDEB E RELATIVOS À ALIMENTAÇÃO ESCOLAR, VISANDO AO CONTROLE E MONITORAMENTO DOS RECURSOS APLICADOS.

FINALIDADE: DAR CONDIÇÕES AO CONSELHO PARA ACOMPANHAR E CONTROLAR A REPARTIÇÃO, TRANSFERÊNCIA E APLICAÇÃO DOS RECURSOS DO FUNDEB E DO PROGRAMA DE ALIMENTAÇÃO ESCOLAR, BEM COMO INCENTIVAR E QUALIFICAR A ATUAÇÃO DOS CONSELHOS MUNICIPAIS DE ALIMENTAÇÃO ESCOLAR E DO FUNDEB.

Regiões	Físico			Financeiro		
	Programado PPAG	Executado Jan/Dez	%	Programado PPAG	Executado Jan/Dez	%
Central	2	2	100,00	80.537,00	36.784,56	45,67
Estadual	0	0	-	107.383,00	0,00	0,00
Total	2	2	100,00	187.920,00	36.784,56	19,57

Ação : 2187 - OPERACIONALIZAÇÃO DAS AÇÕES DO CONSELHO ESTADUAL DE EDUCAÇÃO

Ação com meta física não cumulativa

Produto : CONSELHO APOIADO **Unidade de Medida : CONSELHO**

DETALHAMENTO DO PRODUTO: DELIBERAÇÕES DO CONSELHO ESTADUAL DE EDUCAÇÃO ABRANGENDO AS POLÍTICAS ATINENTES À ESSA ÁREA NO ESTADO.

FINALIDADE: MANTER O FUNCIONAMENTO DO CONSELHO POSSIBILITANDO A EXECUÇÃO DAS ATRIBUIÇÕES QUE LHE SÃO CONFERIDAS LEGALMENTE.

Regiões	Físico			Financeiro		
	Programado PPAG	Executado Jan/Dez	%	Programado PPAG	Executado Jan/Dez	%
Central	1	1	100,00	3.888.182,00	2.403.315,74	61,81
Rio Doce	0	0	-	0,00	225.923,32	-
Total	1	1	100,00	3.888.182,00	2.629.239,06	67,62

1271 - SECRETARIA DE ESTADO DE CULTURA

Ação : 2001 - DIREÇÃO SUPERIOR

Ação com meta física não cumulativa

Produto : AÇÃO DE GESTÃO INSTITUCIONAL SUPERIOR REALIZADA **Unidade de Medida : AÇÃO**

DETALHAMENTO DO PRODUTO: ORIENTAÇÃO, COORDENAÇÃO E SUPERVISÃO DAS POLÍTICAS INSTITUCIONAIS.

FINALIDADE: DEFINIR, COORDENAR E SUPERVISIONAR, NO ÂMBITO ORGANIZACIONAL INTERNO E/OU SETORIAL, AÇÕES VISANDO AO CUMPRIMENTO DAS ATRIBUIÇÕES INSTITUCIONAIS.

Regiões	Físico			Financeiro		
	Programado PPAG	Executado Jan/Dez	%	Programado PPAG	Executado Jan/Dez	%
Central	1	1	100,00	201.521,00	134.480,78	66,73
Total	1	1	100,00	201.521,00	134.480,78	66,73

Ação : 2002 - PLANEJAMENTO, GESTÃO E FINANÇAS

Ação com meta física não cumulativa

Produto : AÇÃO DE APOIO À GESTÃO INSTITUCIONAL REALIZADA **Unidade de Medida : AÇÃO**

DETALHAMENTO DO PRODUTO: SERVIÇOS DE APOIO E SUPORTE DE NATUREZA TÉCNICO-ADMINISTRATIVA NAS ÁREAS DE PLANEJAMENTO/ORÇAMENTO, ADMINISTRAÇÃO GERAL (APOIO LOGÍSTICO E GESTÃO DE PATRIMÔNIO E CONTRATOS), ADMINISTRAÇÃO CONTÁBIL E FINANCEIRA E COMUNICAÇÃO.

FINALIDADE: COORDENAR, IMPLEMENTAR E AVALIAR AS AÇÕES DE PLANEJAMENTO, GESTÃO E FINANÇAS, EXECUTANDO OS SERVIÇOS DE APOIO E SUPORTE TÉCNICO-ADMINISTRATIVO NECESSÁRIOS AO CUMPRIMENTO DAS ATRIBUIÇÕES INSTITUCIONAIS.

Regiões	Físico			Financeiro		
	Programado PPAG	Executado Jan/Dez	%	Programado PPAG	Executado Jan/Dez	%
Central	1	1	100,00	1.209.115,00	1.920.054,69	158,80
Total	1	1	100,00	1.209.115,00	1.920.054,69	158,80

RELATÓRIO INSTITUCIONAL DE MONITORAMENTO
DEMONSTRATIVO DE EXECUÇÃO FÍSICA E FINANCEIRA - JAN A DEZ
PROGRAMAS ESPECIAIS
PROGRAMAS ESPECIAIS

Ação : 2417 - REMUNERAÇÃO DE PESSOAL ATIVO E ENCARGOS SOCIAIS

Ação com meta física não cumulativa

Produto : PESSOA REMUNERADA **Unidade de Medida : UNIDADE**

DETALHAMENTO DO PRODUTO: PESSOAS REMUNERADAS TITULARES DE CARGO, EMPREGO OU FUNÇÃO PÚBLICA.

FINALIDADE: VIABILIZAR A REMUNERAÇÃO DE PESSOAL ATIVO DO ESTADO E PAGAMENTO DOS RESPECTIVOS ENCARGOS SOCIAIS E AUXÍLIOS, CONFERINDO CONDIÇÕES ADEQUADAS AO CUMPRIMENTO DAS ATRIBUIÇÕES INSTITUCIONAIS.

Regiões	Físico			Financeiro		
	Programado PPAG	Executado Jan/Dez	%	Programado PPAG	Executado Jan/Dez	%
Central	262	293	111,83	11.230.866,00	11.579.950,68	103,11
Total	262	293	111,83	11.230.866,00	11.579.950,68	103,11

1301 - SECRETARIA DE ESTADO DE TRANSPORTES E OBRAS PÚBLICAS

Ação : 2002 - PLANEJAMENTO, GESTÃO E FINANÇAS

Ação com meta física não cumulativa

Produto : AÇÃO DE APOIO À GESTÃO INSTITUCIONAL REALIZADA **Unidade de Medida : AÇÃO**

DETALHAMENTO DO PRODUTO: SERVIÇOS DE APOIO E SUPORTE DE NATUREZA TÉCNICO-ADMINISTRATIVA NAS ÁREAS DE PLANEJAMENTO/ORÇAMENTO, ADMINISTRAÇÃO GERAL (APOIO LOGÍSTICO E GESTÃO DE PATRIMÔNIO E CONTRATOS), ADMINISTRAÇÃO CONTÁBIL E FINANCEIRA E COMUNICAÇÃO.

FINALIDADE: COORDENAR, IMPLEMENTAR E AVALIAR AS AÇÕES DE PLANEJAMENTO, GESTÃO E FINANÇAS, EXECUTANDO OS SERVIÇOS DE APOIO E SUPORTE TÉCNICO-ADMINISTRATIVO NECESSÁRIOS AO CUMPRIMENTO DAS ATRIBUIÇÕES INSTITUCIONAIS.

Regiões	Físico			Financeiro		
	Programado PPAG	Executado Jan/Dez	%	Programado PPAG	Executado Jan/Dez	%
Central	1	1	100,00	2.100.147,00	2.555.723,48	121,69
Total	1	1	100,00	2.100.147,00	2.555.723,48	121,69

Ação : 2417 - REMUNERAÇÃO DE PESSOAL ATIVO E ENCARGOS SOCIAIS

Ação com meta física não cumulativa

Produto : PESSOA REMUNERADA **Unidade de Medida : UNIDADE**

DETALHAMENTO DO PRODUTO: PESSOAS REMUNERADAS TITULARES DE CARGO, EMPREGO OU FUNÇÃO PÚBLICA.

FINALIDADE: VIABILIZAR A REMUNERAÇÃO DE PESSOAL ATIVO DO ESTADO E PAGAMENTO DOS RESPECTIVOS ENCARGOS SOCIAIS E AUXÍLIOS, CONFERINDO CONDIÇÕES ADEQUADAS AO CUMPRIMENTO DAS ATRIBUIÇÕES INSTITUCIONAIS.

Regiões	Físico			Financeiro		
	Programado PPAG	Executado Jan/Dez	%	Programado PPAG	Executado Jan/Dez	%
Central	199	182	91,46	11.831.436,00	10.501.367,02	88,76
Total	199	182	91,46	11.831.436,00	10.501.367,02	88,76

1371 - SECRETARIA DE ESTADO DE MEIO AMBIENTE E DESENVOLVIMENTO SUSTENTÁVEL

Ação : 2001 - DIREÇÃO SUPERIOR

Ação com meta física não cumulativa

Produto : AÇÃO DE GESTÃO INSTITUCIONAL SUPERIOR REALIZADA **Unidade de Medida : AÇÃO**

DETALHAMENTO DO PRODUTO: ORIENTAÇÃO, COORDENAÇÃO E SUPERVISÃO DAS POLÍTICAS INSTITUCIONAIS.

FINALIDADE: DEFINIR, COORDENAR E SUPERVISIONAR, NO ÂMBITO ORGANIZACIONAL INTERNO E/OU SETORIAL, AÇÕES VISANDO AO CUMPRIMENTO DAS ATRIBUIÇÕES INSTITUCIONAIS.

Regiões	Físico			Financeiro		
	Programado PPAG	Executado Jan/Dez	%	Programado PPAG	Executado Jan/Dez	%
Central	1	1	100,00	44.667,00	22.006,07	49,27
Total	1	1	100,00	44.667,00	22.006,07	49,27

RELATÓRIO INSTITUCIONAL DE MONITORAMENTO
DEMONSTRATIVO DE EXECUÇÃO FÍSICA E FINANCEIRA - JAN A DEZ
PROGRAMAS ESPECIAIS
PROGRAMAS ESPECIAIS

Ação : 2002 - PLANEJAMENTO, GESTÃO E FINANÇAS

Ação com meta física não cumulativa

Produto : AÇÃO DE APOIO À GESTÃO INSTITUCIONAL REALIZADA

Unidade de Medida : AÇÃO

DETALHAMENTO DO PRODUTO: SERVIÇOS DE APOIO E SUPORTE DE NATUREZA TÉCNICO-ADMINISTRATIVA NAS ÁREAS DE PLANEJAMENTO/ORÇAMENTO, ADMINISTRAÇÃO GERAL (APOIO LOGÍSTICO E GESTÃO DE PATRIMÔNIO E CONTRATOS), ADMINISTRAÇÃO CONTÁBIL E FINANCEIRA E COMUNICAÇÃO.

FINALIDADE: COORDENAR, IMPLEMENTAR E AVALIAR AS AÇÕES DE PLANEJAMENTO, GESTÃO E FINANÇAS, EXECUTANDO OS SERVIÇOS DE APOIO E SUPORTE TÉCNICO-ADMINISTRATIVO NECESSÁRIOS AO CUMPRIMENTO DAS ATRIBUIÇÕES INSTITUCIONAIS.

Regiões	Físico			Financeiro		
	Programado PPAG	Executado Jan/Dez	%	Programado PPAG	Executado Jan/Dez	%
Central	1	1	100,00	36.840.783,00	29.664.859,10	80,52
Centro Oeste	0	0	-	0,00	1.166.741,63	-
Mata	0	0	-	0,00	1.113.214,03	-
Noroeste de Minas	0	0	-	0,00	951.383,11	-
Norte de Minas	0	0	-	0,00	1.289.725,91	-
Rio Doce	0	0	-	0,00	1.513.377,49	-
Sul de Minas	0	0	-	0,00	1.135.406,33	-
Triângulo	0	0	-	0,00	1.274.190,36	-
Total	1	1	100,00	36.840.783,00	38.108.897,96	103,44

Ação : 2417 - REMUNERAÇÃO DE PESSOAL ATIVO E ENCARGOS SOCIAIS

Ação com meta física não cumulativa

Produto : PESSOA REMUNERADA

Unidade de Medida : UNIDADE

DETALHAMENTO DO PRODUTO: PESSOAS REMUNERADAS TITULARES DE CARGO, EMPREGO OU FUNÇÃO PÚBLICA.

FINALIDADE: VIABILIZAR A REMUNERAÇÃO DE PESSOAL ATIVO DO ESTADO E PAGAMENTO DOS RESPECTIVOS ENCARGOS SOCIAIS E AUXÍLIOS, CONFERINDO CONDIÇÕES ADEQUADAS AO CUMPRIMENTO DAS ATRIBUIÇÕES INSTITUCIONAIS.

Regiões	Físico			Financeiro		
	Programado PPAG	Executado Jan/Dez	%	Programado PPAG	Executado Jan/Dez	%
Alto Paranaíba	5	12	240,00	303.239,00	1.070.724,60	353,10
Central	648	856	132,10	34.497.608,00	41.120.080,59	119,20
Centro Oeste	29	48	165,52	1.664.098,00	3.066.111,02	184,25
Jequitinhonha / Mucuri	10	16	160,00	491.176,00	909.951,81	185,26
Mata	32	57	178,13	2.242.859,00	4.693.537,31	209,27
Noroeste de Minas	24	41	170,83	1.639.973,00	2.831.778,94	172,67
Norte de Minas	44	76	172,73	2.870.263,00	5.482.141,03	191,00
Rio Doce	30	47	156,67	1.909.366,00	2.965.110,00	155,29
Sul de Minas	33	63	190,91	2.082.606,00	4.561.123,04	219,01
Triângulo	39	68	174,36	2.418.002,00	4.893.893,33	202,39
Total	894	1.284	143,62	50.119.190,00	71.594.451,67	142,85

1401 - CORPO DE BOMBEIROS MILITAR DO ESTADO DE MINAS GERAIS

Ação : 2002 - PLANEJAMENTO, GESTÃO E FINANÇAS

Ação com meta física não cumulativa

Produto : AÇÃO DE APOIO À GESTÃO INSTITUCIONAL REALIZADA

Unidade de Medida : AÇÃO

DETALHAMENTO DO PRODUTO: SERVIÇOS DE APOIO E SUPORTE DE NATUREZA TÉCNICO-ADMINISTRATIVA NAS ÁREAS DE PLANEJAMENTO/ORÇAMENTO, ADMINISTRAÇÃO GERAL (APOIO LOGÍSTICO E GESTÃO DE PATRIMÔNIO E CONTRATOS), ADMINISTRAÇÃO CONTÁBIL E FINANCEIRA E COMUNICAÇÃO.

FINALIDADE: COORDENAR, IMPLEMENTAR E AVALIAR AS AÇÕES DE PLANEJAMENTO, GESTÃO E FINANÇAS, EXECUTANDO OS SERVIÇOS DE APOIO E SUPORTE TÉCNICO-ADMINISTRATIVO NECESSÁRIOS AO CUMPRIMENTO DAS ATRIBUIÇÕES INSTITUCIONAIS.

Regiões	Físico			Financeiro		
	Programado PPAG	Executado Jan/Dez	%	Programado PPAG	Executado Jan/Dez	%
Central	1	1	100,00	3.086.778,00	1.347.872,06	43,67
Mata	0	0	-	0,00	9.419,15	-
Norte de Minas	0	0	-	0,00	5.593,26	-
Rio Doce	0	0	-	0,00	3.185,46	-
Triângulo	0	0	-	0,00	2.366,46	-
Total	1	1	100,00	3.086.778,00	1.368.436,39	44,33

RELATÓRIO INSTITUCIONAL DE MONITORAMENTO
DEMONSTRATIVO DE EXECUÇÃO FÍSICA E FINANCEIRA - JAN A DEZ
PROGRAMAS ESPECIAIS
PROGRAMAS ESPECIAIS

AÇÃO : 2058 - AUXÍLIOS PARA SERVIDORES - CBMMG

Produto : AUXÍLIO CONCEDIDO **Unidade de Medida : AUXÍLIO**

DETALHAMENTO DO PRODUTO: AUXÍLIOS TRANSPORTE, ALIMENTAÇÃO, FUNERAL, FARDAMENTO E INDENIZAÇÃO SECURITÁRIA AOS SERVIDORES - CBMMG.

FINALIDADE: VIABILIZAR O PAGAMENTO DE AUXÍLIOS TRANSPORTE, ALIMENTAÇÃO, FUNERAL, INDENIZAÇÃO SECURITÁRIA E FARDAMENTO AOS SERVIDORES MILITARES DO CORPO DE BOMBEIROS.

Regiões	Físico			Financeiro		
	Programado PPAG	Executado Jan/Dez	%	Programado PPAG	Executado Jan/Dez	%
Alto Paranaíba	133	230	172,93	222.639,00	377.055,10	169,36
Central	3.022	2.949	97,58	5.237.088,00	4.819.210,99	92,02
Centro Oeste	244	346	141,80	408.453,00	575.285,70	140,85
Jequitinhonha / Mucuri	55	61	110,91	92.069,00	100.001,57	108,62
Mata	591	524	88,66	989.323,00	860.478,98	86,98
Noroeste de Minas	34	39	114,71	56.915,00	63.935,43	112,33
Norte de Minas	478	429	89,75	800.162,00	710.607,19	88,81
Rio Doce	226	318	140,71	378.320,00	521.319,66	137,80
Sul de Minas	486	595	122,43	780.278,00	988.214,69	126,65
Triângulo	849	660	77,74	1.421.213,00	1.111.785,63	78,23
Total	6.118	6.151	100,54	10.386.460,00	10.127.894,94	97,51

Ação : 2417 - REMUNERAÇÃO DE PESSOAL ATIVO E ENCARGOS SOCIAIS

Ação com meta física não cumulativa

Produto : PESSOA REMUNERADA **Unidade de Medida : UNIDADE**

DETALHAMENTO DO PRODUTO: PESSOAS REMUNERADAS TITULARES DE CARGO, EMPREGO OU FUNÇÃO PÚBLICA.

FINALIDADE: VIABILIZAR A REMUNERAÇÃO DE PESSOAL ATIVO DO ESTADO E PAGAMENTO DOS RESPECTIVOS ENCARGOS SOCIAIS E AUXÍLIOS, CONFERINDO CONDIÇÕES ADEQUADAS AO CUMPRIMENTO DAS ATRIBUIÇÕES INSTITUCIONAIS.

Regiões	Físico			Financeiro		
	Programado PPAG	Executado Jan/Dez	%	Programado PPAG	Executado Jan/Dez	%
Alto Paranaíba	133	232	174,44	15.232.112,00	18.424.799,41	120,96
Central	3.022	2.950	97,62	335.512.766,00	416.548.242,20	124,15
Centro Oeste	244	350	143,44	25.722.349,00	27.399.541,11	106,52
Jequitinhonha / Mucuri	55	60	109,09	6.276.174,00	4.968.049,98	79,16
Mata	591	527	89,17	74.855.733,00	51.092.556,07	68,25
Noroeste de Minas	34	38	111,76	3.260.267,00	2.922.305,33	89,63
Norte de Minas	478	436	91,21	46.625.503,00	35.243.066,68	75,59
Rio Doce	226	321	142,04	26.853.655,00	29.220.091,93	108,81
Sul de Minas	486	590	121,40	56.766.455,00	51.421.523,52	90,58
Triângulo	849	665	78,33	98.964.298,00	60.754.224,10	61,39
Total	6.118	6.169	100,83	690.069.312,00	697.994.400,33	101,15

1411 - SECRETARIA DE ESTADO DE TURISMO

Ação : 2001 - DIREÇÃO SUPERIOR

Ação com meta física não cumulativa

Produto : AÇÃO DE GESTÃO INSTITUCIONAL SUPERIOR REALIZADA **Unidade de Medida : AÇÃO**

DETALHAMENTO DO PRODUTO: ORIENTAÇÃO, COORDENAÇÃO E SUPERVISÃO DAS POLÍTICAS INSTITUCIONAIS.

FINALIDADE: DEFINIR, COORDENAR E SUPERVISIONAR, NO ÂMBITO ORGANIZACIONAL INTERNO E/OU SETORIAL, AÇÕES VISANDO AO CUMPRIMENTO DAS ATRIBUIÇÕES INSTITUCIONAIS.

Regiões	Físico			Financeiro		
	Programado PPAG	Executado Jan/Dez	%	Programado PPAG	Executado Jan/Dez	%
Central	1	1	100,00	65.890,00	23.035,44	34,96
Estadual	0	0	-	0,00	26.653,68	-
Mata	0	0	-	0,00	869,00	-
Norte de Minas	0	0	-	0,00	826,42	-
Sul de Minas	0	0	-	0,00	1.823,70	-
Total	1	1	100,00	65.890,00	53.208,24	80,75

RELATÓRIO INSTITUCIONAL DE MONITORAMENTO
DEMONSTRATIVO DE EXECUÇÃO FÍSICA E FINANCEIRA - JAN A DEZ
PROGRAMAS ESPECIAIS
PROGRAMAS ESPECIAIS

Ação : 2002 - PLANEJAMENTO, GESTÃO E FINANÇAS

Ação com meta física não cumulativa

Produto : AÇÃO DE APOIO À GESTÃO INSTITUCIONAL REALIZADA

Unidade de Medida : AÇÃO

DETALHAMENTO DO PRODUTO: SERVIÇOS DE APOIO E SUPORTE DE NATUREZA TÉCNICO-ADMINISTRATIVA NAS ÁREAS DE PLANEJAMENTO/ORÇAMENTO, ADMINISTRAÇÃO GERAL (APOIO LOGÍSTICO E GESTÃO DE PATRIMÔNIO E CONTRATOS), ADMINISTRAÇÃO CONTÁBIL E FINANCEIRA E COMUNICAÇÃO.

FINALIDADE: COORDENAR, IMPLEMENTAR E AVALIAR AS AÇÕES DE PLANEJAMENTO, GESTÃO E FINANÇAS, EXECUTANDO OS SERVIÇOS DE APOIO E SUPORTE TÉCNICO-ADMINISTRATIVO NECESSÁRIOS AO CUMPRIMENTO DAS ATRIBUIÇÕES INSTITUCIONAIS.

Regiões	Físico			Financeiro		
	Programado PPAG	Executado Jan/Dez	%	Programado PPAG	Executado Jan/Dez	%
Central	1	1	100,00	1.748.736,00	2.764.214,01	158,07
Estadual	0	0	-	0,00	1.675,41	-
Sul de Minas	0	0	-	0,00	1.437,63	-
Total	1	1	100,00	1.748.736,00	2.767.327,05	158,25

AÇÃO : 2018 - DESENVOLVIMENTO E CAPACITAÇÃO DO SERVIDOR

Produto : SERVIDOR CAPACITADO

Unidade de Medida : SERVIDOR

DETALHAMENTO DO PRODUTO: SERVIDOR CAPACITADO EM CURSOS DE EDUCAÇÃO BÁSICA, PROFISSIONAL E SUPERIOR.

FINALIDADE: QUALIFICAR O SERVIDOR POR MEIO DE CURSOS DE EDUCAÇÃO BÁSICA, PROFISSIONAL E SUPERIOR, QUE CONTRIBUAM PARA A MELHORIA DA QUALIDADE E DA EFICIÊNCIA DOS SERVIÇOS PÚBLICOS PRESTADOS AO CIDADÃO.

Regiões	Físico			Financeiro		
	Programado PPAG	Executado Jan/Dez	%	Programado PPAG	Executado Jan/Dez	%
Central	30	47	156,67	5.657,00	0,00	0,00
Total	30	47	156,67	5.657,00	0,00	0,00

Ação : 2417 - REMUNERAÇÃO DE PESSOAL ATIVO E ENCARGOS SOCIAIS

Ação com meta física não cumulativa

Produto : PESSOA REMUNERADA

Unidade de Medida : UNIDADE

DETALHAMENTO DO PRODUTO: PESSOAS REMUNERADAS TITULARES DE CARGO, EMPREGO OU FUNÇÃO PÚBLICA.

FINALIDADE: VIABILIZAR A REMUNERAÇÃO DE PESSOAL ATIVO DO ESTADO E PAGAMENTO DOS RESPECTIVOS ENCARGOS SOCIAIS E AUXÍLIOS, CONFERINDO CONDIÇÕES ADEQUADAS AO CUMPRIMENTO DAS ATRIBUIÇÕES INSTITUCIONAIS.

Regiões	Físico			Financeiro		
	Programado PPAG	Executado Jan/Dez	%	Programado PPAG	Executado Jan/Dez	%
Central	97	219	225,77	4.797.677,00	9.061.122,20	188,86
Rio Doce	1	1	100,00	10.882,00	29.244,52	268,74
Total	98	220	224,49	4.808.559,00	9.090.366,72	189,05

RELATÓRIO INSTITUCIONAL DE MONITORAMENTO
DEMONSTRATIVO DE EXECUÇÃO FÍSICA E FINANCEIRA - JAN A DEZ
PROGRAMAS ESPECIAIS
PROGRAMAS ESPECIAIS

1441 - DEFENSORIA PÚBLICA DO ESTADO DE MINAS GERAIS

Ação : 2002 - PLANEJAMENTO, GESTÃO E FINANÇAS

Ação com meta física não cumulativa

Produto : AÇÃO DE APOIO À GESTÃO INSTITUCIONAL REALIZADA

Unidade de Medida : AÇÃO

DETALHAMENTO DO PRODUTO: SERVIÇOS DE APOIO E SUPORTE DE NATUREZA TÉCNICO-ADMINISTRATIVA NAS ÁREAS DE PLANEJAMENTO/ORÇAMENTO, ADMINISTRAÇÃO GERAL (APOIO LOGÍSTICO E GESTÃO DE PATRIMÔNIO E CONTRATOS), ADMINISTRAÇÃO CONTÁBIL E FINANCEIRA E COMUNICAÇÃO.

FINALIDADE: COORDENAR, IMPLEMENTAR E AVALIAR AS AÇÕES DE PLANEJAMENTO, GESTÃO E FINANÇAS, EXECUTANDO OS SERVIÇOS DE APOIO E SUPORTE TÉCNICO-ADMINISTRATIVO NECESSÁRIOS AO CUMPRIMENTO DAS ATRIBUIÇÕES INSTITUCIONAIS.

Regiões	Físico			Financeiro		
	Programado PPAG	Executado Jan/Dez	%	Programado PPAG	Executado Jan/Dez	%
Alto Paranaíba	0	0	-	223.470,00	312.126,18	139,67
Central	1	1	100,00	7.359.574,00	6.666.529,66	90,58
Centro Oeste	0	0	-	476.735,00	530.569,97	111,29
Jequitinhonha / Mucuri	0	0	-	283.061,00	211.318,83	74,65
Mata	0	0	-	1.445.103,00	1.397.811,94	96,73
Noroeste de Minas	0	0	-	59.592,00	32.791,61	55,03
Norte de Minas	0	0	-	372.449,00	326.543,72	87,67
Rio Doce	0	0	-	342.653,00	417.301,78	121,79
Sul de Minas	0	0	-	1.296.125,00	1.483.784,42	114,48
Triângulo	0	0	-	744.898,00	948.026,82	127,27
Total	1	1	100,00	12.603.660,00	12.326.804,93	97,80

Ação : 2417 - REMUNERAÇÃO DE PESSOAL ATIVO E ENCARGOS SOCIAIS

Ação com meta física não cumulativa

Produto : PESSOA REMUNERADA

Unidade de Medida : UNIDADE

DETALHAMENTO DO PRODUTO: PESSOAS REMUNERADAS TITULARES DE CARGO, EMPREGO OU FUNÇÃO PÚBLICA.

FINALIDADE: VIABILIZAR A REMUNERAÇÃO DE PESSOAL ATIVO DO ESTADO E PAGAMENTO DOS RESPECTIVOS ENCARGOS SOCIAIS E AUXÍLIOS, CONFERINDO CONDIÇÕES ADEQUADAS AO CUMPRIMENTO DAS ATRIBUIÇÕES INSTITUCIONAIS.

Regiões	Físico			Financeiro		
	Programado PPAG	Executado Jan/Dez	%	Programado PPAG	Executado Jan/Dez	%
Alto Paranaíba	15	13	86,67	3.647.690,00	4.458.074,24	122,22
Central	494	487	98,58	144.359.843,00	119.841.839,59	83,02
Centro Oeste	32	34	106,25	7.781.736,00	9.695.771,42	124,60
Jequitinhonha / Mucuri	19	15	78,95	4.620.405,00	4.457.878,37	96,48
Mata	97	85	87,63	23.588.392,00	23.789.498,73	100,85
Noroeste de Minas	4	1	25,00	972.717,00	497.312,92	51,13
Norte de Minas	25	20	80,00	6.079.481,00	5.696.542,19	93,70
Rio Doce	23	22	95,65	5.593.122,00	7.023.455,75	125,57
Sul de Minas	87	85	97,70	21.156.594,00	24.728.128,17	116,88
Triângulo	50	57	114,00	12.158.963,00	14.915.922,26	122,67
Total	846	819	96,81	229.958.943,00	215.104.423,64	93,54

RELATÓRIO INSTITUCIONAL DE MONITORAMENTO
DEMONSTRATIVO DE EXECUÇÃO FÍSICA E FINANCEIRA - JAN A DEZ
PROGRAMAS ESPECIAIS
PROGRAMAS ESPECIAIS

1451 - SECRETARIA DE ESTADO DE DEFESA SOCIAL

Ação : 2002 - PLANEJAMENTO, GESTÃO E FINANÇAS

Ação com meta física não cumulativa

Produto : AÇÃO DE APOIO À GESTÃO INSTITUCIONAL REALIZADA

Unidade de Medida : AÇÃO

DETALHAMENTO DO PRODUTO: SERVIÇOS DE APOIO E SUPORTE DE NATUREZA TÉCNICO-ADMINISTRATIVA NAS ÁREAS DE PLANEJAMENTO/ORÇAMENTO, ADMINISTRAÇÃO GERAL (APOIO LOGÍSTICO E GESTÃO DE PATRIMÔNIO E CONTRATOS), ADMINISTRAÇÃO CONTÁBIL E FINANCEIRA E COMUNICAÇÃO.

FINALIDADE: COORDENAR, IMPLEMENTAR E AVALIAR AS AÇÕES DE PLANEJAMENTO, GESTÃO E FINANÇAS, EXECUTANDO OS SERVIÇOS DE APOIO E SUPORTE TÉCNICO-ADMINISTRATIVO NECESSÁRIOS AO CUMPRIMENTO DAS ATRIBUIÇÕES INSTITUCIONAIS.

Regiões	Físico			Financeiro		
	Programado PPAG	Executado Jan/Dez	%	Programado PPAG	Executado Jan/Dez	%
Alto Paranaíba	0	0	-	402.699,00	983.838,14	244,31
Central	1	1	100,00	35.189.529,00	26.396.319,09	75,01
Centro Oeste	0	0	-	805.391,00	920.569,15	114,30
Estadual	0	0	-	0,00	5.634,84	-
Jequitinhonha / Mucuri	0	0	-	402.699,00	768.170,51	190,76
Mata	0	0	-	805.391,00	2.249.077,35	279,25
Noroeste de Minas	0	0	-	402.699,00	547.130,40	135,87
Norte de Minas	0	0	-	402.699,00	1.102.091,01	273,68
Rio Doce	0	0	-	402.699,00	1.605.596,92	398,71
Sul de Minas	0	0	-	805.391,00	2.091.947,73	259,74
Triângulo	0	0	-	805.391,00	1.827.305,54	226,88
Total	1	1	100,00	40.424.588,00	38.497.680,68	95,23

AÇÃO : 2018 - DESENVOLVIMENTO E CAPACITAÇÃO DO SERVIDOR

Produto : SERVIDOR CAPACITADO

Unidade de Medida : SERVIDOR

DETALHAMENTO DO PRODUTO: SERVIDOR CAPACITADO EM CURSOS DE EDUCAÇÃO BÁSICA, PROFISSIONAL E SUPERIOR.

FINALIDADE: QUALIFICAR O SERVIDOR POR MEIO DE CURSOS DE EDUCAÇÃO BÁSICA, PROFISSIONAL E SUPERIOR, QUE CONTRIBUAM PARA A MELHORIA DA QUALIDADE E DA EFICIÊNCIA DOS SERVIÇOS PÚBLICOS PRESTADOS AO CIDADÃO.

Regiões	Físico			Financeiro		
	Programado PPAG	Executado Jan/Dez	%	Programado PPAG	Executado Jan/Dez	%
Central	300	0	0,00	1.000,00	0,00	0,00
Total	300	0	0,00	1.000,00	0,00	0,00

Ação : 2417 - REMUNERAÇÃO DE PESSOAL ATIVO E ENCARGOS SOCIAIS

Ação com meta física não cumulativa

Produto : PESSOA REMUNERADA

Unidade de Medida : UNIDADE

DETALHAMENTO DO PRODUTO: PESSOAS REMUNERADAS TITULARES DE CARGO, EMPREGO OU FUNÇÃO PÚBLICA.

FINALIDADE: VIABILIZAR A REMUNERAÇÃO DE PESSOAL ATIVO DO ESTADO E PAGAMENTO DOS RESPECTIVOS ENCARGOS SOCIAIS E AUXÍLIOS, CONFERINDO CONDIÇÕES ADEQUADAS AO CUMPRIMENTO DAS ATRIBUIÇÕES INSTITUCIONAIS.

Regiões	Físico			Financeiro		
	Programado PPAG	Executado Jan/Dez	%	Programado PPAG	Executado Jan/Dez	%
Alto Paranaíba	4	3	75,00	209.610,00	241.253,00	115,10
Central	513	544	106,04	23.631.184,00	30.052.349,28	127,17
Centro Oeste	8	5	62,50	319.059,00	292.914,05	91,81
Jequitinhonha / Mucuri	5	2	40,00	200.741,00	108.934,56	54,27
Mata	17	3	17,65	950.858,00	216.462,18	22,76
Noroeste de Minas	2	2	100,00	124.102,00	190.397,04	153,42
Norte de Minas	6	4	66,67	388.556,00	356.512,87	91,75
Rio Doce	19	19	100,00	998.151,00	1.426.429,00	142,91
Sul de Minas	17	4	23,53	713.035,00	286.384,85	40,16
Triângulo	9	4	44,44	375.733,00	262.418,82	69,84
Total	600	590	98,33	27.911.029,00	33.434.055,65	119,79

RELATÓRIO INSTITUCIONAL DE MONITORAMENTO
DEMONSTRATIVO DE EXECUÇÃO FÍSICA E FINANCEIRA - JAN A DEZ
PROGRAMAS ESPECIAIS
PROGRAMAS ESPECIAIS

1461 - SECRETARIA DE ESTADO DE DESENVOLVIMENTO ECONÔMICO

Ação : 2002 - PLANEJAMENTO, GESTÃO E FINANÇAS

Ação com meta física não cumulativa

Produto : AÇÃO DE APOIO À GESTÃO INSTITUCIONAL REALIZADA

Unidade de Medida : AÇÃO

DETALHAMENTO DO PRODUTO: SERVIÇOS DE APOIO E SUPORTE DE NATUREZA TÉCNICO-ADMINISTRATIVA NAS ÁREAS DE PLANEJAMENTO/ORÇAMENTO, ADMINISTRAÇÃO GERAL (APOIO LOGÍSTICO E GESTÃO DE PATRIMÔNIO E CONTRATOS), ADMINISTRAÇÃO CONTÁBIL E FINANCEIRA E COMUNICAÇÃO.

FINALIDADE: COORDENAR, IMPLEMENTAR E AVALIAR AS AÇÕES DE PLANEJAMENTO, GESTÃO E FINANÇAS, EXECUTANDO OS SERVIÇOS DE APOIO E SUPORTE TÉCNICO-ADMINISTRATIVO NECESSÁRIOS AO CUMPRIMENTO DAS ATRIBUIÇÕES INSTITUCIONAIS.

Regiões	Físico			Financeiro		
	Programado PPAG	Executado Jan/Dez	%	Programado PPAG	Executado Jan/Dez	%
Central	1	1	100,00	1.288.972,00	1.001.777,79	77,72
Total	1	1	100,00	1.288.972,00	1.001.777,79	77,72

AÇÃO : 2018 - DESENVOLVIMENTO E CAPACITAÇÃO DO SERVIDOR

Produto : SERVIDOR CAPACITADO

Unidade de Medida : SERVIDOR

DETALHAMENTO DO PRODUTO: SERVIDOR CAPACITADO EM CURSOS DE EDUCAÇÃO BÁSICA, PROFISSIONAL E SUPERIOR.

FINALIDADE: QUALIFICAR O SERVIDOR POR MEIO DE CURSOS DE EDUCAÇÃO BÁSICA, PROFISSIONAL E SUPERIOR, QUE CONTRIBUAM PARA A MELHORIA DA QUALIDADE E DA EFICIÊNCIA DOS SERVIÇOS PÚBLICOS PRESTADOS AO CIDADÃO.

Regiões	Físico			Financeiro		
	Programado PPAG	Executado Jan/Dez	%	Programado PPAG	Executado Jan/Dez	%
Central	1	0	0,00	867,00	0,00	0,00
Total	1	0	0,00	867,00	0,00	0,00

Ação : 2417 - REMUNERAÇÃO DE PESSOAL ATIVO E ENCARGOS SOCIAIS

Ação com meta física não cumulativa

Produto : PESSOA REMUNERADA

Unidade de Medida : UNIDADE

DETALHAMENTO DO PRODUTO: PESSOAS REMUNERADAS TITULARES DE CARGO, EMPREGO OU FUNÇÃO PÚBLICA.

FINALIDADE: VIABILIZAR A REMUNERAÇÃO DE PESSOAL ATIVO DO ESTADO E PAGAMENTO DOS RESPECTIVOS ENCARGOS SOCIAIS E AUXÍLIOS, CONFERINDO CONDIÇÕES ADEQUADAS AO CUMPRIMENTO DAS ATRIBUIÇÕES INSTITUCIONAIS.

Regiões	Físico			Financeiro		
	Programado PPAG	Executado Jan/Dez	%	Programado PPAG	Executado Jan/Dez	%
Central	137	131	95,62	9.676.000,00	9.582.587,45	99,03
Total	137	131	95,62	9.676.000,00	9.582.587,45	99,03

1471 - SECRETARIA DE ESTADO DE DESENVOLVIMENTO REGIONAL, POLÍTICA URBANA E GESTÃO METROPOLITANA

Ação : 2001 - DIREÇÃO SUPERIOR

Ação com meta física não cumulativa

Produto : AÇÃO DE GESTÃO INSTITUCIONAL SUPERIOR REALIZADA

Unidade de Medida : AÇÃO

DETALHAMENTO DO PRODUTO: ORIENTAÇÃO, COORDENAÇÃO E SUPERVISÃO DAS POLÍTICAS INSTITUCIONAIS.

FINALIDADE: DEFINIR, COORDENAR E SUPERVISIONAR, NO ÂMBITO ORGANIZACIONAL INTERNO E/OU SETORIAL, AÇÕES VISANDO AO CUMPRIMENTO DAS ATRIBUIÇÕES INSTITUCIONAIS.

Regiões	Físico			Financeiro		
	Programado PPAG	Executado Jan/Dez	%	Programado PPAG	Executado Jan/Dez	%
Central	1	1	100,00	33.810,00	25.685,04	75,97
Jequitinhonha / Mucuri	0	0	-	0,00	573,90	-
Norte de Minas	0	0	-	0,00	4.023,67	-
Rio Doce	0	0	-	0,00	593,00	-
Total	1	1	100,00	33.810,00	30.875,61	91,32

RELATÓRIO INSTITUCIONAL DE MONITORAMENTO
DEMONSTRATIVO DE EXECUÇÃO FÍSICA E FINANCEIRA - JAN A DEZ
PROGRAMAS ESPECIAIS
PROGRAMAS ESPECIAIS

Ação : 2002 - PLANEJAMENTO, GESTÃO E FINANÇAS

Ação com meta física não cumulativa

Produto : AÇÃO DE APOIO À GESTÃO INSTITUCIONAL REALIZADA

Unidade de Medida : AÇÃO

DETALHAMENTO DO PRODUTO: SERVIÇOS DE APOIO E SUPORTE DE NATUREZA TÉCNICO-ADMINISTRATIVA NAS ÁREAS DE PLANEJAMENTO/ORÇAMENTO, ADMINISTRAÇÃO GERAL (APOIO LOGÍSTICO E GESTÃO DE PATRIMÔNIO E CONTRATOS), ADMINISTRAÇÃO CONTÁBIL E FINANCEIRA E COMUNICAÇÃO.

FINALIDADE: COORDENAR, IMPLEMENTAR E AVALIAR AS AÇÕES DE PLANEJAMENTO, GESTÃO E FINANÇAS, EXECUTANDO OS SERVIÇOS DE APOIO E SUPORTE TÉCNICO-ADMINISTRATIVO NECESSÁRIOS AO CUMPRIMENTO DAS ATRIBUIÇÕES INSTITUCIONAIS.

Regiões	Físico			Financeiro		
	Programado PPAG	Executado Jan/Dez	%	Programado PPAG	Executado Jan/Dez	%
Central	1	1	100,00	304.294,00	731.189,62	240,29
Jequitinhonha / Mucuri	0	0	-	0,00	3.087,70	-
Mata	0	0	-	0,00	493,50	-
Noroeste de Minas	0	0	-	0,00	450,00	-
Norte de Minas	0	0	-	0,00	450,00	-
Rio Doce	0	0	-	0,00	1.026,15	-
Sul de Minas	0	0	-	0,00	1.182,85	-
Triângulo	0	0	-	0,00	352,50	-
Total	1	1	100,00	304.294,00	738.232,32	242,60

AÇÃO : 2025 - APOIO LOGÍSTICO AOS CONSELHOS

Produto : EVENTO REALIZADO

Unidade de Medida : EVENTO

DETALHAMENTO DO PRODUTO: CONFERÊNCIAS, REUNIÕES, OFICINAS, CICLO DE ESTUDOS, SEMINÁRIOS E PARTICIPAÇÕES EM EVENTOS.

FINALIDADE: DESENVOLVER, IMPLEMENTAR E MANTER ATIVIDADES E AÇÕES DE SUPORTE TÉCNICO E LOGÍSTICO DAS ATIVIDADES DO CONSELHO ESTADUAL DE DESENVOLVIMENTO REGIONAL E POLÍTICA URBANA - CONEDRU, REALIZADAS PELO NÚCLEO EXECUTIVO DO CONSELHO.

Regiões	Físico			Financeiro		
	Programado PPAG	Executado Jan/Dez	%	Programado PPAG	Executado Jan/Dez	%
Central	4	5	125,00	7.254,00	1.533,78	21,14
Total	4	5	125,00	7.254,00	1.533,78	21,14

Ação : 2417 - REMUNERAÇÃO DE PESSOAL ATIVO E ENCARGOS SOCIAIS

Ação com meta física não cumulativa

Produto : PESSOA REMUNERADA

Unidade de Medida : UNIDADE

DETALHAMENTO DO PRODUTO: PESSOAS REMUNERADAS TITULARES DE CARGO, EMPREGO OU FUNÇÃO PÚBLICA.

FINALIDADE: VIABILIZAR A REMUNERAÇÃO DE PESSOAL ATIVO DO ESTADO E PAGAMENTO DOS RESPECTIVOS ENCARGOS SOCIAIS E AUXÍLIOS, CONFERINDO CONDIÇÕES ADEQUADAS AO CUMPRIMENTO DAS ATRIBUIÇÕES INSTITUCIONAIS.

Regiões	Físico			Financeiro		
	Programado PPAG	Executado Jan/Dez	%	Programado PPAG	Executado Jan/Dez	%
Central	112	116	103,57	6.481.578,00	7.109.334,47	109,69
Mata	1	1	100,00	73.096,00	57.650,18	78,87
Norte de Minas	1	1	100,00	38.362,00	96.021,47	250,30
Sul de Minas	0	1	-	0,00	7.353,26	-
Total	114	119	104,39	6.593.036,00	7.270.359,38	110,27

1481 - SECRETARIA DE ESTADO DE TRABALHO E DESENVOLVIMENTO SOCIAL

Ação : 2002 - PLANEJAMENTO, GESTÃO E FINANÇAS

Ação com meta física não cumulativa

Produto : AÇÃO DE APOIO À GESTÃO INSTITUCIONAL REALIZADA

Unidade de Medida : AÇÃO

DETALHAMENTO DO PRODUTO: SERVIÇOS DE APOIO E SUPORTE DE NATUREZA TÉCNICO-ADMINISTRATIVA NAS ÁREAS DE PLANEJAMENTO/ORÇAMENTO, ADMINISTRAÇÃO GERAL (APOIO LOGÍSTICO E GESTÃO DE PATRIMÔNIO E CONTRATOS), ADMINISTRAÇÃO CONTÁBIL E FINANCEIRA E COMUNICAÇÃO.

FINALIDADE: COORDENAR, IMPLEMENTAR E AVALIAR AS AÇÕES DE PLANEJAMENTO, GESTÃO E FINANÇAS, EXECUTANDO OS SERVIÇOS DE APOIO E SUPORTE TÉCNICO-ADMINISTRATIVO NECESSÁRIOS AO CUMPRIMENTO DAS ATRIBUIÇÕES INSTITUCIONAIS.

Regiões	Físico			Financeiro		
	Programado PPAG	Executado Jan/Dez	%	Programado PPAG	Executado Jan/Dez	%
Central	1	1	100,00	7.976.504,00	9.694.696,72	121,54
Total	1	1	100,00	7.976.504,00	9.694.696,72	121,54

RELATÓRIO INSTITUCIONAL DE MONITORAMENTO
DEMONSTRATIVO DE EXECUÇÃO FÍSICA E FINANCEIRA - JAN A DEZ
PROGRAMAS ESPECIAIS
PROGRAMAS ESPECIAIS

Ação : 2417 - REMUNERAÇÃO DE PESSOAL ATIVO E ENCARGOS SOCIAIS

Ação com meta física não cumulativa

Produto : PESSOA REMUNERADA **Unidade de Medida : UNIDADE**

DETALHAMENTO DO PRODUTO: PESSOAS REMUNERADAS TITULARES DE CARGO, EMPREGO OU FUNÇÃO PÚBLICA.

FINALIDADE: VIABILIZAR A REMUNERAÇÃO DE PESSOAL ATIVO DO ESTADO E PAGAMENTO DOS RESPECTIVOS ENCARGOS SOCIAIS E AUXÍLIOS, CONFERINDO CONDIÇÕES ADEQUADAS AO CUMPRIMENTO DAS ATRIBUIÇÕES INSTITUCIONAIS.

Regiões	Físico			Financeiro		
	Programado PPAG	Executado Jan/Dez	%	Programado PPAG	Executado Jan/Dez	%
Alto Paranaíba	10	8	80,00	128.686,00	413.524,45	321,34
Central	800	770	96,25	10.499.163,00	27.247.730,18	259,52
Centro Oeste	28	20	71,43	235.029,00	634.021,07	269,76
Jequitinhonha / Mucuri	17	13	76,47	209.390,00	668.367,63	319,20
Mata	45	31	68,89	429.347,00	1.281.424,05	298,46
Noroeste de Minas	5	4	80,00	69.622,00	218.513,27	313,86
Norte de Minas	49	35	71,43	567.382,00	1.587.674,16	279,82
Rio Doce	27	18	66,67	283.099,00	674.602,80	238,29
Sul de Minas	21	16	76,19	254.906,00	844.023,76	331,11
Triângulo	20	13	65,00	210.563,00	594.987,63	282,57
Total	1.022	928	90,80	12.887.187,00	34.164.869,00	265,11

Ação : 2992 - MANUTENÇÃO, REESTRUTURAÇÃO E AMPLIAÇÃO DAS UNIDADES REGIONAIS

Ação com meta física não cumulativa

Produto : REGIONAL ATENDIDA **Unidade de Medida : UNIDADE**

DETALHAMENTO DO PRODUTO: MANUTENÇÃO DAS UNIDADES REGIONAIS DA SECRETARIA ESPALHADAS NO INTERIOR DO ESTADO, PERMITINDO PROMOVER, DIVULGAR E VIABILIZAR AS SUAS DIRETRIZES E ATIVIDADES.

FINALIDADE: MANTER E AMPLIAR UNIDADES REGIONAIS VISANDO LEVAR OS SERVIÇOS E AS ATIVIDADES PRESTADAS PELA SEDESE AOS MUNICÍPIOS JÁ CONTEMPLADOS E IMPLANTAR UNIDADES EM REGIÕES AINDA NÃO ATENDIDAS.

Regiões	Físico			Financeiro		
	Programado PPAG	Executado Jan/Dez	%	Programado PPAG	Executado Jan/Dez	%
Alto Paranaíba	1	0	0,00	57.469,00	38.774,27	67,47
Central	2	5	250,00	279.825,00	554.035,48	197,99
Centro Oeste	1	1	100,00	24.257,00	40.488,91	166,92
Estadual	0	3	-	0,00	358.300,96	-
Jequitinhonha / Mucuri	3	0	0,00	142.827,00	54.688,82	38,29
Mata	2	0	0,00	114.938,00	28.073,00	24,42
Noroeste de Minas	1	0	0,00	57.469,00	20.000,00	34,80
Norte de Minas	2	5	250,00	104.518,00	95.996,60	91,85
Rio Doce	2	2	100,00	90.821,00	163.525,25	180,05
Sul de Minas	3	1	33,33	116.009,00	71.646,29	61,76
Triângulo	3	3	100,00	172.407,00	48.646,73	28,22
Total	20	20	100,00	1.160.540,00	1.474.176,31	127,03

1491 - SECRETARIA DE ESTADO DE GOVERNO

Ação : 2001 - DIREÇÃO SUPERIOR

Ação com meta física não cumulativa

Produto : AÇÃO DE GESTÃO INSTITUCIONAL SUPERIOR REALIZADA **Unidade de Medida : AÇÃO**

DETALHAMENTO DO PRODUTO: ORIENTAÇÃO, COORDENAÇÃO E SUPERVISÃO DAS POLÍTICAS INSTITUCIONAIS.

FINALIDADE: DEFINIR, COORDENAR E SUPERVISIONAR, NO ÂMBITO ORGANIZACIONAL INTERNO E/OU SETORIAL, AÇÕES VISANDO AO CUMPRIMENTO DAS ATRIBUIÇÕES INSTITUCIONAIS.

Regiões	Físico			Financeiro		
	Programado PPAG	Executado Jan/Dez	%	Programado PPAG	Executado Jan/Dez	%
Central	1	1	100,00	355.067,00	121.656,05	34,26
Total	1	1	100,00	355.067,00	121.656,05	34,26

RELATÓRIO INSTITUCIONAL DE MONITORAMENTO
DEMONSTRATIVO DE EXECUÇÃO FÍSICA E FINANCEIRA - JAN A DEZ
PROGRAMAS ESPECIAIS
PROGRAMAS ESPECIAIS

Ação : 2002 - PLANEJAMENTO, GESTÃO E FINANÇAS

Ação com meta física não cumulativa

Produto : AÇÃO DE APOIO À GESTÃO INSTITUCIONAL REALIZADA

Unidade de Medida : AÇÃO

DETALHAMENTO DO PRODUTO: SERVIÇOS DE APOIO E SUPORTE DE NATUREZA TÉCNICO-ADMINISTRATIVA NAS ÁREAS DE PLANEJAMENTO/ORÇAMENTO, ADMINISTRAÇÃO GERAL (APOIO LOGÍSTICO E GESTÃO DE PATRIMÔNIO E CONTRATOS), ADMINISTRAÇÃO CONTÁBIL E FINANCEIRA E COMUNICAÇÃO.

FINALIDADE: COORDENAR, IMPLEMENTAR E AVALIAR AS AÇÕES DE PLANEJAMENTO, GESTÃO E FINANÇAS, EXECUTANDO OS SERVIÇOS DE APOIO E SUPORTE TÉCNICO-ADMINISTRATIVO NECESSÁRIOS AO CUMPRIMENTO DAS ATRIBUIÇÕES INSTITUCIONAIS.

Regiões	Físico			Financeiro		
	Programado PPAG	Executado Jan/Dez	%	Programado PPAG	Executado Jan/Dez	%
Central	1	1	100,00	21.510.051,00	13.249.447,88	61,60
Total	1	1	100,00	21.510.051,00	13.249.447,88	61,60

Ação : 2417 - REMUNERAÇÃO DE PESSOAL ATIVO E ENCARGOS SOCIAIS

Ação com meta física não cumulativa

Produto : PESSOA REMUNERADA

Unidade de Medida : UNIDADE

DETALHAMENTO DO PRODUTO: PESSOAS REMUNERADAS TITULARES DE CARGO, EMPREGO OU FUNÇÃO PÚBLICA.

FINALIDADE: VIABILIZAR A REMUNERAÇÃO DE PESSOAL ATIVO DO ESTADO E PAGAMENTO DOS RESPECTIVOS ENCARGOS SOCIAIS E AUXÍLIOS, CONFERINDO CONDIÇÕES ADEQUADAS AO CUMPRIMENTO DAS ATRIBUIÇÕES INSTITUCIONAIS.

Regiões	Físico			Financeiro		
	Programado PPAG	Executado Jan/Dez	%	Programado PPAG	Executado Jan/Dez	%
Central	357	314	87,96	25.657.911,00	19.972.685,13	77,84
Centro Oeste	0	0	-	0,00	9.276,36	-
Jequitinhonha / Mucuri	0	0	-	0,00	86.064,80	-
Mata	0	1	-	0,00	36.431,76	-
Norte de Minas	0	0	-	0,00	5.562,00	-
Total	357	315	88,24	25.657.911,00	20.110.020,05	78,38

1501 - SECRETARIA DE ESTADO DE PLANEJAMENTO E GESTÃO

Ação : 2001 - DIREÇÃO SUPERIOR

Ação com meta física não cumulativa

Produto : AÇÃO DE GESTÃO INSTITUCIONAL SUPERIOR REALIZADA

Unidade de Medida : AÇÃO

DETALHAMENTO DO PRODUTO: ORIENTAÇÃO, COORDENAÇÃO E SUPERVISÃO DAS POLÍTICAS INSTITUCIONAIS.

FINALIDADE: DEFINIR, COORDENAR E SUPERVISIONAR, NO ÂMBITO ORGANIZACIONAL INTERNO E/OU SETORIAL, AÇÕES VISANDO AO CUMPRIMENTO DAS ATRIBUIÇÕES INSTITUCIONAIS.

Regiões	Físico			Financeiro		
	Programado PPAG	Executado Jan/Dez	%	Programado PPAG	Executado Jan/Dez	%
Central	1	1	100,00	150.402,00	214.844,17	142,85
Total	1	1	100,00	150.402,00	214.844,17	142,85

Ação : 2002 - PLANEJAMENTO, GESTÃO E FINANÇAS

Ação com meta física não cumulativa

Produto : AÇÃO DE APOIO À GESTÃO INSTITUCIONAL REALIZADA

Unidade de Medida : AÇÃO

DETALHAMENTO DO PRODUTO: SERVIÇOS DE APOIO E SUPORTE DE NATUREZA TÉCNICO-ADMINISTRATIVA NAS ÁREAS DE PLANEJAMENTO/ORÇAMENTO, ADMINISTRAÇÃO GERAL (APOIO LOGÍSTICO E GESTÃO DE PATRIMÔNIO E CONTRATOS), ADMINISTRAÇÃO CONTÁBIL E FINANCEIRA E COMUNICAÇÃO.

FINALIDADE: COORDENAR, IMPLEMENTAR E AVALIAR AS AÇÕES DE PLANEJAMENTO, GESTÃO E FINANÇAS, EXECUTANDO OS SERVIÇOS DE APOIO E SUPORTE TÉCNICO-ADMINISTRATIVO NECESSÁRIOS AO CUMPRIMENTO DAS ATRIBUIÇÕES INSTITUCIONAIS.

Regiões	Físico			Financeiro		
	Programado PPAG	Executado Jan/Dez	%	Programado PPAG	Executado Jan/Dez	%
Central	1	1	100,00	3.585.324,00	3.884.326,16	108,34
Total	1	1	100,00	3.585.324,00	3.884.326,16	108,34

RELATÓRIO INSTITUCIONAL DE MONITORAMENTO
DEMONSTRATIVO DE EXECUÇÃO FÍSICA E FINANCEIRA - JAN A DEZ
PROGRAMAS ESPECIAIS
PROGRAMAS ESPECIAIS

Ação : 2033 - GESTÃO DA OPERAÇÃO DO CENTRO DE SERVIÇOS COMPARTILHADOS - CSC

Ação com meta física não cumulativa

Produto : SERVIÇOS OPERACIONAIS DISPONIBILIZADOS **Unidade de Medida : UNIDADE**

DETALHAMENTO DO PRODUTO: SERVIÇOS OPERACIONAIS DISPONIBILIZADOS CONFORME DEMANDA DOS ÓRGÃOS E ENTIDADES DA ADMINISTRAÇÃO PÚBLICA ESTADUAL, LOTADOS NA CIDADE ADMINISTRATIVA, QUAIS SEJAM: 1.EXECUÇÃO DE DESPESAS 2.OPERAÇÃO DE SERVIÇOS ADMINISTRATIVOS 3.GESTÃO DE COMPRAS

FINALIDADE: O CSC TEM COMO OBJETIVO DAR CELERIDADE E OTIMIZAR OS PROCESSOS DE EXECUÇÃO DE DESPESAS, GESTÃO DE COMPRAS E SERVIÇOS ADMINISTRATIVOS DOS ÓRGÃOS. ALÉM DISSO, BUSCA ATINGIR A ECONOMICIDADE POR MEIO DA CENTRALIZAÇÃO DAS ATIVIDADES TRANSACIONAIS REALIZADAS PELO ESTADO

Regiões	Físico			Financeiro		
	Programado PPAG	Executado Jan/Dez	%	Programado PPAG	Executado Jan/Dez	%
Central	3	3	100,00	7.595.651,00	9.583.227,53	126,17
Total	3	3	100,00	7.595.651,00	9.583.227,53	126,17

Ação : 2124 - COORDENADORIA REGIONAL

Ação com meta física não cumulativa

Produto : REGIONAL ATENDIDA **Unidade de Medida : UNIDADE**

DETALHAMENTO DO PRODUTO: UNIDADES REGIONAIS DA SEPLAG ESPALHADAS PELO INTERIOR DO ESTADO DE MINAS GERAIS.

FINALIDADE: APOIAR AS ATIVIDADES DESCENTRALIZADAS DA SECRETARIA, REALIZADAS PELAS 25 COORDENADORIAS REGIONAIS.

Regiões	Físico			Financeiro		
	Programado PPAG	Executado Jan/Dez	%	Programado PPAG	Executado Jan/Dez	%
Alto Paranaíba	1	1	100,00	2.359,00	0,00	0,00
Central	5	5	100,00	722.127,00	1.245.924,26	172,54
Centro Oeste	1	1	100,00	44.962,00	69.368,44	154,28
Jequitinhonha / Mucuri	2	2	100,00	2.832,00	0,00	0,00
Mata	4	4	100,00	207.949,00	368.756,74	177,33
Noroeste de Minas	1	1	100,00	543,00	0,00	0,00
Norte de Minas	1	1	100,00	149.814,00	280.492,24	187,23
Rio Doce	3	3	100,00	78.979,00	52.084,89	65,95
Sul de Minas	5	5	100,00	32.623,00	152.798,56	468,38
Triângulo	2	2	100,00	160.541,00	178.305,49	111,07
Total	25	25	100,00	1.402.729,00	2.347.730,62	167,37

Ação : 2417 - REMUNERAÇÃO DE PESSOAL ATIVO E ENCARGOS SOCIAIS

Ação com meta física não cumulativa

Produto : PESSOA REMUNERADA **Unidade de Medida : UNIDADE**

DETALHAMENTO DO PRODUTO: PESSOAS REMUNERADAS TITULARES DE CARGO, EMPREGO OU FUNÇÃO PÚBLICA.

FINALIDADE: VIABILIZAR A REMUNERAÇÃO DE PESSOAL ATIVO DO ESTADO E PAGAMENTO DOS RESPECTIVOS ENCARGOS SOCIAIS E AUXÍLIOS, CONFERINDO CONDIÇÕES ADEQUADAS AO CUMPRIMENTO DAS ATRIBUIÇÕES INSTITUCIONAIS.

Regiões	Físico			Financeiro		
	Programado PPAG	Executado Jan/Dez	%	Programado PPAG	Executado Jan/Dez	%
Alto Paranaíba	17	11	64,71	1.009.015,00	1.041.214,05	103,19
Central	469	1.242	264,82	73.407.608,00	103.810.358,73	141,42
Centro Oeste	25	19	76,00	1.203.320,00	1.092.925,74	90,83
Estadual	1	0	0,00	112.118,00	0,00	0,00
Jequitinhonha / Mucuri	33	24	72,73	1.573.033,00	1.616.083,17	102,74
Mata	52	44	84,62	2.436.523,00	2.754.255,05	113,04
Noroeste de Minas	8	7	87,50	371.039,00	435.887,54	117,48
Norte de Minas	51	42	82,35	2.489.190,00	2.648.861,22	106,41
Rio Doce	40	33	82,50	1.983.236,00	2.262.362,96	114,07
Sul de Minas	77	62	80,52	4.777.601,00	4.662.566,74	97,59
Triângulo	30	23	76,67	1.542.963,00	1.663.119,14	107,79
Total	803	1.507	187,67	90.905.646,00	121.987.634,34	134,19

RELATÓRIO INSTITUCIONAL DE MONITORAMENTO
DEMONSTRATIVO DE EXECUÇÃO FÍSICA E FINANCEIRA - JAN A DEZ
PROGRAMAS ESPECIAIS
PROGRAMAS ESPECIAIS

1511 - POLÍCIA CIVIL DO ESTADO DE MINAS GERAIS

Ação : 2001 - DIREÇÃO SUPERIOR

Ação com meta física não cumulativa

Produto : AÇÃO DE GESTÃO INSTITUCIONAL SUPERIOR REALIZADA **Unidade de Medida : AÇÃO**

DETALHAMENTO DO PRODUTO: ORIENTAÇÃO, COORDENAÇÃO E SUPERVISÃO DAS POLÍTICAS INSTITUCIONAIS.

FINALIDADE: DEFINIR, COORDENAR E SUPERVISIONAR, NO ÂMBITO ORGANIZACIONAL INTERNO E/OU SETORIAL, AÇÕES VISANDO AO CUMPRIMENTO DAS ATRIBUIÇÕES INSTITUCIONAIS.

Regiões	Físico			Financeiro		
	Programado PPAG	Executado Jan/Dez	%	Programado PPAG	Executado Jan/Dez	%
Central	1	1	100,00	172.967,00	138.945,45	80,33
Total	1	1	100,00	172.967,00	138.945,45	80,33

Ação : 2002 - PLANEJAMENTO, GESTÃO E FINANÇAS

Ação com meta física não cumulativa

Produto : AÇÃO DE APOIO À GESTÃO INSTITUCIONAL REALIZADA **Unidade de Medida : AÇÃO**

DETALHAMENTO DO PRODUTO: SERVIÇOS DE APOIO E SUPORTE DE NATUREZA TÉCNICO-ADMINISTRATIVA NAS ÁREAS DE PLANEJAMENTO/ORÇAMENTO, ADMINISTRAÇÃO GERAL (APOIO LOGÍSTICO E GESTÃO DE PATRIMÔNIO E CONTRATOS), ADMINISTRAÇÃO CONTÁBIL E FINANCEIRA E COMUNICAÇÃO.

FINALIDADE: COORDENAR, IMPLEMENTAR E AVALIAR AS AÇÕES DE PLANEJAMENTO, GESTÃO E FINANÇAS, EXECUTANDO OS SERVIÇOS DE APOIO E SUPORTE TÉCNICO-ADMINISTRATIVO NECESSÁRIOS AO CUMPRIMENTO DAS ATRIBUIÇÕES INSTITUCIONAIS.

Regiões	Físico			Financeiro		
	Programado PPAG	Executado Jan/Dez	%	Programado PPAG	Executado Jan/Dez	%
Alto Paranaíba	0	0	-	2.349.354,00	0,00	0,00
Central	0	1	-	20.803.883,00	70.460.363,43	338,69
Centro Oeste	0	0	-	3.503.422,00	0,00	0,00
Estadual	1	0	0,00	3.860.019,00	0,00	0,00
Jequitinhonha / Mucuri	0	0	-	3.214.904,00	0,00	0,00
Mata	0	0	-	7.097.522,00	0,00	0,00
Noroeste de Minas	0	0	-	1.285.962,00	0,00	0,00
Norte de Minas	0	0	-	4.352.487,00	0,00	0,00
Rio Doce	0	0	-	4.756.411,00	0,00	0,00
Sul de Minas	0	0	-	8.151.644,00	0,00	0,00
Triângulo	0	0	-	5.547.772,00	0,00	0,00
Total	1	1	100,00	64.923.380,00	70.460.363,43	108,53

Ação : 2417 - REMUNERAÇÃO DE PESSOAL ATIVO E ENCARGOS SOCIAIS

Ação com meta física não cumulativa

Produto : PESSOA REMUNERADA **Unidade de Medida : UNIDADE**

DETALHAMENTO DO PRODUTO: PESSOAS REMUNERADAS TITULARES DE CARGO, EMPREGO OU FUNÇÃO PÚBLICA.

FINALIDADE: VIABILIZAR A REMUNERAÇÃO DE PESSOAL ATIVO DO ESTADO E PAGAMENTO DOS RESPECTIVOS ENCARGOS SOCIAIS E AUXÍLIOS, CONFERINDO CONDIÇÕES ADEQUADAS AO CUMPRIMENTO DAS ATRIBUIÇÕES INSTITUCIONAIS.

Regiões	Físico			Financeiro		
	Programado PPAG	Executado Jan/Dez	%	Programado PPAG	Executado Jan/Dez	%
Alto Paranaíba	274	287	104,74	44.452.340,00	39.657.012,55	89,21
Central	7.630	8.378	109,80	968.000.568,00	883.589.186,16	91,28
Centro Oeste	426	448	105,16	67.842.024,00	61.623.709,41	90,83
Jequitinhonha / Mucuri	354	375	105,93	55.841.137,00	50.010.317,55	89,56
Mata	800	852	106,50	135.402.231,00	126.337.640,73	93,31
Noroeste de Minas	159	169	106,29	23.940.970,00	21.487.374,03	89,75
Norte de Minas	528	574	108,71	79.832.516,00	72.370.910,16	90,65
Rio Doce	551	581	105,44	86.807.679,00	78.227.134,95	90,12
Sul de Minas	943	984	104,35	159.544.797,00	142.943.493,71	89,59
Triângulo	659	689	104,55	107.447.205,00	95.565.622,91	88,94
Total	12.324	13.337	108,22	1.729.111.467,00	1.571.812.402,16	90,90

RELATÓRIO INSTITUCIONAL DE MONITORAMENTO
DEMONSTRATIVO DE EXECUÇÃO FÍSICA E FINANCEIRA - JAN A DEZ
PROGRAMAS ESPECIAIS
PROGRAMAS ESPECIAIS

1521 - CONTROLADORIA-GERAL DO ESTADO

Ação : 2001 - DIREÇÃO SUPERIOR

Ação com meta física não cumulativa

Produto : AÇÃO DE GESTÃO INSTITUCIONAL SUPERIOR REALIZADA **Unidade de Medida : AÇÃO**

DETALHAMENTO DO PRODUTO: ORIENTAÇÃO, COORDENAÇÃO E SUPERVISÃO DAS POLÍTICAS INSTITUCIONAIS.

FINALIDADE: DEFINIR, COORDENAR E SUPERVISIONAR, NO ÂMBITO ORGANIZACIONAL INTERNO E/OU SETORIAL, AÇÕES VISANDO AO CUMPRIMENTO DAS ATRIBUIÇÕES INSTITUCIONAIS.

Regiões	Físico			Financeiro		
	Programado PPAG	Executado Jan/Dez	%	Programado PPAG	Executado Jan/Dez	%
Central	1	1	100,00	78.543,00	87.316,24	111,17
Total	1	1	100,00	78.543,00	87.316,24	111,17

Ação : 2002 - PLANEJAMENTO, GESTÃO E FINANÇAS

Ação com meta física não cumulativa

Produto : AÇÃO DE APOIO À GESTÃO INSTITUCIONAL REALIZADA **Unidade de Medida : AÇÃO**

DETALHAMENTO DO PRODUTO: SERVIÇOS DE APOIO E SUPORTE DE NATUREZA TÉCNICO-ADMINISTRATIVA NAS ÁREAS DE PLANEJAMENTO/ORÇAMENTO, ADMINISTRAÇÃO GERAL (APOIO LOGÍSTICO E GESTÃO DE PATRIMÔNIO E CONTRATOS), ADMINISTRAÇÃO CONTÁBIL E FINANCEIRA E COMUNICAÇÃO.

FINALIDADE: COORDENAR, IMPLEMENTAR E AVALIAR AS AÇÕES DE PLANEJAMENTO, GESTÃO E FINANÇAS, EXECUTANDO OS SERVIÇOS DE APOIO E SUPORTE TÉCNICO-ADMINISTRATIVO NECESSÁRIOS AO CUMPRIMENTO DAS ATRIBUIÇÕES INSTITUCIONAIS.

Regiões	Físico			Financeiro		
	Programado PPAG	Executado Jan/Dez	%	Programado PPAG	Executado Jan/Dez	%
Central	1	1	100,00	1.420.375,00	1.416.332,25	99,72
Total	1	1	100,00	1.420.375,00	1.416.332,25	99,72

Ação : 2417 - REMUNERAÇÃO DE PESSOAL ATIVO E ENCARGOS SOCIAIS

Ação com meta física não cumulativa

Produto : PESSOA REMUNERADA **Unidade de Medida : UNIDADE**

DETALHAMENTO DO PRODUTO: PESSOAS REMUNERADAS TITULARES DE CARGO, EMPREGO OU FUNÇÃO PÚBLICA.

FINALIDADE: VIABILIZAR A REMUNERAÇÃO DE PESSOAL ATIVO DO ESTADO E PAGAMENTO DOS RESPECTIVOS ENCARGOS SOCIAIS E AUXÍLIOS, CONFERINDO CONDIÇÕES ADEQUADAS AO CUMPRIMENTO DAS ATRIBUIÇÕES INSTITUCIONAIS.

Regiões	Físico			Financeiro		
	Programado PPAG	Executado Jan/Dez	%	Programado PPAG	Executado Jan/Dez	%
Central	199	197	98,99	15.024.520,00	19.189.464,09	127,72
Total	199	197	98,99	15.024.520,00	19.189.464,09	127,72

1541 - ESCOLA DE SAÚDE PÚBLICA DO ESTADO DE MINAS GERAIS

Ação : 2002 - PLANEJAMENTO, GESTÃO E FINANÇAS

Ação com meta física não cumulativa

Produto : AÇÃO DE APOIO À GESTÃO INSTITUCIONAL REALIZADA **Unidade de Medida : AÇÃO**

DETALHAMENTO DO PRODUTO: SERVIÇOS DE APOIO E SUPORTE DE NATUREZA TÉCNICO-ADMINISTRATIVA NAS ÁREAS DE PLANEJAMENTO/ORÇAMENTO, ADMINISTRAÇÃO GERAL (APOIO LOGÍSTICO E GESTÃO DE PATRIMÔNIO E CONTRATOS), ADMINISTRAÇÃO CONTÁBIL E FINANCEIRA E COMUNICAÇÃO.

FINALIDADE: COORDENAR, IMPLEMENTAR E AVALIAR AS AÇÕES DE PLANEJAMENTO, GESTÃO E FINANÇAS, EXECUTANDO OS SERVIÇOS DE APOIO E SUPORTE TÉCNICO-ADMINISTRATIVO NECESSÁRIOS AO CUMPRIMENTO DAS ATRIBUIÇÕES INSTITUCIONAIS.

Regiões	Físico			Financeiro		
	Programado PPAG	Executado Jan/Dez	%	Programado PPAG	Executado Jan/Dez	%
Central	1	1	100,00	4.927.743,00	3.617.048,32	73,40
Total	1	1	100,00	4.927.743,00	3.617.048,32	73,40

RELATÓRIO INSTITUCIONAL DE MONITORAMENTO
DEMONSTRATIVO DE EXECUÇÃO FÍSICA E FINANCEIRA - JAN A DEZ
PROGRAMAS ESPECIAIS
PROGRAMAS ESPECIAIS

Ação : 2417 - REMUNERAÇÃO DE PESSOAL ATIVO E ENCARGOS SOCIAIS

Ação com meta física não cumulativa

Produto : PESSOA REMUNERADA **Unidade de Medida : UNIDADE**

DETALHAMENTO DO PRODUTO: PESSOAS REMUNERADAS TITULARES DE CARGO, EMPREGO OU FUNÇÃO PÚBLICA.

FINALIDADE: VIABILIZAR A REMUNERAÇÃO DE PESSOAL ATIVO DO ESTADO E PAGAMENTO DOS RESPECTIVOS ENCARGOS SOCIAIS E AUXÍLIOS, CONFERINDO CONDIÇÕES ADEQUADAS AO CUMPRIMENTO DAS ATRIBUIÇÕES INSTITUCIONAIS.

Regiões	Físico			Financeiro		
	Programado PPAG	Executado Jan/Dez	%	Programado PPAG	Executado Jan/Dez	%
Central	147	112	76,19	7.963.002,00	7.652.246,67	96,10
Total	147	112	76,19	7.963.002,00	7.652.246,67	96,10

1571 - SECRETARIA DE ESTADO DE CASA CIVIL E DE RELAÇÕES INSTITUCIONAIS

Ação : 2001 - DIREÇÃO SUPERIOR

Ação com meta física não cumulativa

Produto : AÇÃO DE GESTÃO INSTITUCIONAL SUPERIOR REALIZADA **Unidade de Medida : AÇÃO**

DETALHAMENTO DO PRODUTO: ORIENTAÇÃO, COORDENAÇÃO E SUPERVISÃO DAS POLÍTICAS INSTITUCIONAIS.

FINALIDADE: DEFINIR, COORDENAR E SUPERVISIONAR, NO ÂMBITO ORGANIZACIONAL INTERNO E/OU SETORIAL, AÇÕES VISANDO AO CUMPRIMENTO DAS ATRIBUIÇÕES INSTITUCIONAIS.

Regiões	Físico			Financeiro		
	Programado PPAG	Executado Jan/Dez	%	Programado PPAG	Executado Jan/Dez	%
Central	1	1	100,00	72.103,00	65.513,43	90,86
Total	1	1	100,00	72.103,00	65.513,43	90,86

Ação : 2002 - PLANEJAMENTO, GESTÃO E FINANÇAS

Ação com meta física não cumulativa

Produto : AÇÃO DE APOIO À GESTÃO INSTITUCIONAL REALIZADA **Unidade de Medida : AÇÃO**

DETALHAMENTO DO PRODUTO: SERVIÇOS DE APOIO E SUPORTE DE NATUREZA TÉCNICO-ADMINISTRATIVA NAS ÁREAS DE PLANEJAMENTO/ORÇAMENTO, ADMINISTRAÇÃO GERAL (APOIO LOGÍSTICO E GESTÃO DE PATRIMÔNIO E CONTRATOS), ADMINISTRAÇÃO CONTÁBIL E FINANCEIRA E COMUNICAÇÃO.

FINALIDADE: COORDENAR, IMPLEMENTAR E AVALIAR AS AÇÕES DE PLANEJAMENTO, GESTÃO E FINANÇAS, EXECUTANDO OS SERVIÇOS DE APOIO E SUPORTE TÉCNICO-ADMINISTRATIVO NECESSÁRIOS AO CUMPRIMENTO DAS ATRIBUIÇÕES INSTITUCIONAIS.

Regiões	Físico			Financeiro		
	Programado PPAG	Executado Jan/Dez	%	Programado PPAG	Executado Jan/Dez	%
Central	1	1	100,00	577.108,00	667.782,81	115,71
Total	1	1	100,00	577.108,00	667.782,81	115,71

AÇÃO : 2018 - DESENVOLVIMENTO E CAPACITAÇÃO DO SERVIDOR

Produto : SERVIDOR CAPACITADO **Unidade de Medida : SERVIDOR**

DETALHAMENTO DO PRODUTO: SERVIDOR CAPACITADO EM CURSOS DE EDUCAÇÃO BÁSICA, PROFISSIONAL E SUPERIOR.

FINALIDADE: QUALIFICAR O SERVIDOR POR MEIO DE CURSOS DE EDUCAÇÃO BÁSICA, PROFISSIONAL E SUPERIOR, QUE CONTRIBUAM PARA A MELHORIA DA QUALIDADE E DA EFICIÊNCIA DOS SERVIÇOS PÚBLICOS PRESTADOS AO CIDADÃO.

Regiões	Físico			Financeiro		
	Programado PPAG	Executado Jan/Dez	%	Programado PPAG	Executado Jan/Dez	%
Central	98	84	85,71	13.937,00	0,00	0,00
Total	98	84	85,71	13.937,00	0,00	0,00

RELATÓRIO INSTITUCIONAL DE MONITORAMENTO
DEMONSTRATIVO DE EXECUÇÃO FÍSICA E FINANCEIRA - JAN A DEZ
PROGRAMAS ESPECIAIS
PROGRAMAS ESPECIAIS

Ação : 2417 - REMUNERAÇÃO DE PESSOAL ATIVO E ENCARGOS SOCIAIS

Ação com meta física não cumulativa

Produto : PESSOA REMUNERADA **Unidade de Medida : UNIDADE**

DETALHAMENTO DO PRODUTO: PESSOAS REMUNERADAS TITULARES DE CARGO, EMPREGO OU FUNÇÃO PÚBLICA.

FINALIDADE: VIABILIZAR A REMUNERAÇÃO DE PESSOAL ATIVO DO ESTADO E PAGAMENTO DOS RESPECTIVOS ENCARGOS SOCIAIS E AUXÍLIOS, CONFERINDO CONDIÇÕES ADEQUADAS AO CUMPRIMENTO DAS ATRIBUIÇÕES INSTITUCIONAIS.

Regiões	Físico			Financeiro		
	Programado PPAG	Executado Jan/Dez	%	Programado PPAG	Executado Jan/Dez	%
Central	139	138	99,28	13.618.647,00	11.537.769,03	84,72
Total	139	138	99,28	13.618.647,00	11.537.769,03	84,72

1591 - SECRETARIA DE ESTADO DE DESENVOLVIMENTO E INTEGRAÇÃO DO NORTE E NORDESTE DE MINAS GERAIS

Ação : 2002 - PLANEJAMENTO, GESTÃO E FINANÇAS

Ação com meta física não cumulativa

Produto : AÇÃO DE APOIO À GESTÃO INSTITUCIONAL REALIZADA **Unidade de Medida : AÇÃO**

DETALHAMENTO DO PRODUTO: SERVIÇOS DE APOIO E SUPORTE DE NATUREZA TÉCNICO-ADMINISTRATIVA NAS ÁREAS DE PLANEJAMENTO/ORÇAMENTO, ADMINISTRAÇÃO GERAL (APOIO LOGÍSTICO E GESTÃO DE PATRIMÔNIO E CONTRATOS), ADMINISTRAÇÃO CONTÁBIL E FINANCEIRA E COMUNICAÇÃO.

FINALIDADE: COORDENAR, IMPLEMENTAR E AVALIAR AS AÇÕES DE PLANEJAMENTO, GESTÃO E FINANÇAS, EXECUTANDO OS SERVIÇOS DE APOIO E SUPORTE TÉCNICO-ADMINISTRATIVO NECESSÁRIOS AO CUMPRIMENTO DAS ATRIBUIÇÕES INSTITUCIONAIS.

Regiões	Físico			Financeiro		
	Programado PPAG	Executado Jan/Dez	%	Programado PPAG	Executado Jan/Dez	%
Central	0	1	-	0,00	210,51	-
Estadual	1	0	0,00	1.000,00	0,00	0,00
Total	1	1	100,00	1.000,00	210,51	21,05

Ação : 2417 - REMUNERAÇÃO DE PESSOAL ATIVO E ENCARGOS SOCIAIS

Ação com meta física não cumulativa

Produto : PESSOA REMUNERADA **Unidade de Medida : UNIDADE**

DETALHAMENTO DO PRODUTO: PESSOAS REMUNERADAS TITULARES DE CARGO, EMPREGO OU FUNÇÃO PÚBLICA.

FINALIDADE: VIABILIZAR A REMUNERAÇÃO DE PESSOAL ATIVO DO ESTADO E PAGAMENTO DOS RESPECTIVOS ENCARGOS SOCIAIS E AUXÍLIOS, CONFERINDO CONDIÇÕES ADEQUADAS AO CUMPRIMENTO DAS ATRIBUIÇÕES INSTITUCIONAIS.

Regiões	Físico			Financeiro		
	Programado PPAG	Executado Jan/Dez	%	Programado PPAG	Executado Jan/Dez	%
Central	21	40	190,48	1.757.456,00	2.231.239,39	126,96
Norte de Minas	1	0	0,00	93.873,00	11.242,42	11,98
Total	22	40	181,82	1.851.329,00	2.242.481,81	121,13

1601 - ESCRITÓRIO DE PRIORIDADES ESTRATÉGICAS

Ação : 2001 - DIREÇÃO SUPERIOR

Ação com meta física não cumulativa

Produto : AÇÃO DE GESTÃO INSTITUCIONAL SUPERIOR REALIZADA **Unidade de Medida : AÇÃO**

DETALHAMENTO DO PRODUTO: ORIENTAÇÃO, COORDENAÇÃO E SUPERVISÃO DAS POLÍTICAS INSTITUCIONAIS.

FINALIDADE: DEFINIR, COORDENAR E SUPERVISIONAR, NO ÂMBITO ORGANIZACIONAL INTERNO E/OU SETORIAL, AÇÕES VISANDO AO CUMPRIMENTO DAS ATRIBUIÇÕES INSTITUCIONAIS.

Regiões	Físico			Financeiro		
	Programado PPAG	Executado Jan/Dez	%	Programado PPAG	Executado Jan/Dez	%
Central	1	0	0,00	50.068,00	0,00	0,00
Total	1	0	0,00	50.068,00	0,00	0,00

RELATÓRIO INSTITUCIONAL DE MONITORAMENTO
DEMONSTRATIVO DE EXECUÇÃO FÍSICA E FINANCEIRA - JAN A DEZ
PROGRAMAS ESPECIAIS
PROGRAMAS ESPECIAIS

Ação : 2002 - PLANEJAMENTO, GESTÃO E FINANÇAS

Ação com meta física não cumulativa

Produto : AÇÃO DE APOIO À GESTÃO INSTITUCIONAL REALIZADA

Unidade de Medida : AÇÃO

DETALHAMENTO DO PRODUTO: SERVIÇOS DE APOIO E SUPORTE DE NATUREZA TÉCNICO-ADMINISTRATIVA NAS ÁREAS DE PLANEJAMENTO/ORÇAMENTO, ADMINISTRAÇÃO GERAL (APOIO LOGÍSTICO E GESTÃO DE PATRIMÔNIO E CONTRATOS), ADMINISTRAÇÃO CONTÁBIL E FINANCEIRA E COMUNICAÇÃO.

FINALIDADE: COORDENAR, IMPLEMENTAR E AVALIAR AS AÇÕES DE PLANEJAMENTO, GESTÃO E FINANÇAS, EXECUTANDO OS SERVIÇOS DE APOIO E SUPORTE TÉCNICO-ADMINISTRATIVO NECESSÁRIOS AO CUMPRIMENTO DAS ATRIBUIÇÕES INSTITUCIONAIS.

Regiões	Físico			Financeiro		
	Programado PPAG	Executado Jan/Dez	%	Programado PPAG	Executado Jan/Dez	%
Central	1	0	0,00	255.528,00	25.840,48	10,11
Total	1	0	0,00	255.528,00	25.840,48	10,11

Ação : 2417 - REMUNERAÇÃO DE PESSOAL ATIVO E ENCARGOS SOCIAIS

Ação com meta física não cumulativa

Produto : PESSOA REMUNERADA

Unidade de Medida : UNIDADE

DETALHAMENTO DO PRODUTO: PESSOAS REMUNERADAS TITULARES DE CARGO, EMPREGO OU FUNÇÃO PÚBLICA.

FINALIDADE: VIABILIZAR A REMUNERAÇÃO DE PESSOAL ATIVO DO ESTADO E PAGAMENTO DOS RESPECTIVOS ENCARGOS SOCIAIS E AUXÍLIOS, CONFERINDO CONDIÇÕES ADEQUADAS AO CUMPRIMENTO DAS ATRIBUIÇÕES INSTITUCIONAIS.

Regiões	Físico			Financeiro		
	Programado PPAG	Executado Jan/Dez	%	Programado PPAG	Executado Jan/Dez	%
Central	144	105	72,92	2.884.933,00	1.905.869,53	66,06
Triângulo	0	0	-	0,00	6.960,90	-
Total	144	105	72,92	2.884.933,00	1.912.830,43	66,30

1631 - SECRETARIA-GERAL

Ação : 2002 - PLANEJAMENTO, GESTÃO E FINANÇAS

Ação com meta física não cumulativa

Produto : AÇÃO DE APOIO À GESTÃO INSTITUCIONAL REALIZADA

Unidade de Medida : AÇÃO

DETALHAMENTO DO PRODUTO: SERVIÇOS DE APOIO E SUPORTE DE NATUREZA TÉCNICO-ADMINISTRATIVA NAS ÁREAS DE PLANEJAMENTO/ORÇAMENTO, ADMINISTRAÇÃO GERAL (APOIO LOGÍSTICO E GESTÃO DE PATRIMÔNIO E CONTRATOS), ADMINISTRAÇÃO CONTÁBIL E FINANCEIRA E COMUNICAÇÃO.

FINALIDADE: COORDENAR, IMPLEMENTAR E AVALIAR AS AÇÕES DE PLANEJAMENTO, GESTÃO E FINANÇAS, EXECUTANDO OS SERVIÇOS DE APOIO E SUPORTE TÉCNICO-ADMINISTRATIVO NECESSÁRIOS AO CUMPRIMENTO DAS ATRIBUIÇÕES INSTITUCIONAIS.

Regiões	Físico			Financeiro		
	Programado PPAG	Executado Jan/Dez	%	Programado PPAG	Executado Jan/Dez	%
Central	1	1	100,00	13.249.624,00	17.360.748,03	131,03
Total	1	1	100,00	13.249.624,00	17.360.748,03	131,03

Ação : 2417 - REMUNERAÇÃO DE PESSOAL ATIVO E ENCARGOS SOCIAIS

Ação com meta física não cumulativa

Produto : PESSOA REMUNERADA

Unidade de Medida : UNIDADE

DETALHAMENTO DO PRODUTO: PESSOAS REMUNERADAS TITULARES DE CARGO, EMPREGO OU FUNÇÃO PÚBLICA.

FINALIDADE: VIABILIZAR A REMUNERAÇÃO DE PESSOAL ATIVO DO ESTADO E PAGAMENTO DOS RESPECTIVOS ENCARGOS SOCIAIS E AUXÍLIOS, CONFERINDO CONDIÇÕES ADEQUADAS AO CUMPRIMENTO DAS ATRIBUIÇÕES INSTITUCIONAIS.

Regiões	Físico			Financeiro		
	Programado PPAG	Executado Jan/Dez	%	Programado PPAG	Executado Jan/Dez	%
Central	193	176	91,19	14.991.475,00	11.520.700,88	76,85
Total	193	176	91,19	14.991.475,00	11.520.700,88	76,85

RELATÓRIO INSTITUCIONAL DE MONITORAMENTO
DEMONSTRATIVO DE EXECUÇÃO FÍSICA E FINANCEIRA - JAN A DEZ
PROGRAMAS ESPECIAIS
PROGRAMAS ESPECIAIS

1641 - SECRETARIA DE ESTADO DE DESENVOLVIMENTO AGRÁRIO

Ação : 2001 - DIREÇÃO SUPERIOR

Ação com meta física não cumulativa

Produto : AÇÃO DE GESTÃO INSTITUCIONAL SUPERIOR REALIZADA **Unidade de Medida : AÇÃO**

DETALHAMENTO DO PRODUTO: ORIENTAÇÃO, COORDENAÇÃO E SUPERVISÃO DAS POLÍTICAS INSTITUCIONAIS.

FINALIDADE: DEFINIR, COORDENAR E SUPERVISIONAR, NO ÂMBITO ORGANIZACIONAL INTERNO E/OU SETORIAL, AÇÕES VISANDO AO CUMPRIMENTO DAS ATRIBUIÇÕES INSTITUCIONAIS.

Regiões	Físico			Financeiro		
	Programado PPAG	Executado Jan/Dez	%	Programado PPAG	Executado Jan/Dez	%
Central	1	1	100,00	28.399,00	77.609,59	273,28
Total	1	1	100,00	28.399,00	77.609,59	273,28

Ação : 2002 - PLANEJAMENTO, GESTÃO E FINANÇAS

Ação com meta física não cumulativa

Produto : AÇÃO DE APOIO À GESTÃO INSTITUCIONAL REALIZADA **Unidade de Medida : AÇÃO**

DETALHAMENTO DO PRODUTO: SERVIÇOS DE APOIO E SUPORTE DE NATUREZA TÉCNICO-ADMINISTRATIVA NAS ÁREAS DE PLANEJAMENTO/ORÇAMENTO, ADMINISTRAÇÃO GERAL (APOIO LOGÍSTICO E GESTÃO DE PATRIMÔNIO E CONTRATOS), ADMINISTRAÇÃO CONTÁBIL E FINANCEIRA E COMUNICAÇÃO.

FINALIDADE: COORDENAR, IMPLEMENTAR E AVALIAR AS AÇÕES DE PLANEJAMENTO, GESTÃO E FINANÇAS, EXECUTANDO OS SERVIÇOS DE APOIO E SUPORTE TÉCNICO-ADMINISTRATIVO NECESSÁRIOS AO CUMPRIMENTO DAS ATRIBUIÇÕES INSTITUCIONAIS.

Regiões	Físico			Financeiro		
	Programado PPAG	Executado Jan/Dez	%	Programado PPAG	Executado Jan/Dez	%
Central	1	1	100,00	523.208,00	1.232.041,09	235,48
Total	1	1	100,00	523.208,00	1.232.041,09	235,48

AÇÃO : 2018 - DESENVOLVIMENTO E CAPACITAÇÃO DO SERVIDOR

Produto : SERVIDOR CAPACITADO **Unidade de Medida : SERVIDOR**

DETALHAMENTO DO PRODUTO: SERVIDOR CAPACITADO EM CURSOS DE EDUCAÇÃO BÁSICA, PROFISSIONAL E SUPERIOR.

FINALIDADE: QUALIFICAR O SERVIDOR POR MEIO DE CURSOS DE EDUCAÇÃO BÁSICA, PROFISSIONAL E SUPERIOR, QUE CONTRIBUAM PARA A MELHORIA DA QUALIDADE E DA EFICIÊNCIA DOS SERVIÇOS PÚBLICOS PRESTADOS AO CIDADÃO.

Regiões	Físico			Financeiro		
	Programado PPAG	Executado Jan/Dez	%	Programado PPAG	Executado Jan/Dez	%
Central	1	0	0,00	1.183,00	150,00	12,68
Total	1	0	0,00	1.183,00	150,00	12,68

Ação : 2417 - REMUNERAÇÃO DE PESSOAL ATIVO E ENCARGOS SOCIAIS

Ação com meta física não cumulativa

Produto : PESSOA REMUNERADA **Unidade de Medida : UNIDADE**

DETALHAMENTO DO PRODUTO: PESSOAS REMUNERADAS TITULARES DE CARGO, EMPREGO OU FUNÇÃO PÚBLICA.

FINALIDADE: VIABILIZAR A REMUNERAÇÃO DE PESSOAL ATIVO DO ESTADO E PAGAMENTO DOS RESPECTIVOS ENCARGOS SOCIAIS E AUXÍLIOS, CONFERINDO CONDIÇÕES ADEQUADAS AO CUMPRIMENTO DAS ATRIBUIÇÕES INSTITUCIONAIS.

Regiões	Físico			Financeiro		
	Programado PPAG	Executado Jan/Dez	%	Programado PPAG	Executado Jan/Dez	%
Central	0	109	-	0,00	3.796.747,60	-
Estadual	84	0	0,00	1.556.080,00	0,00	0,00
Total	84	109	129,76	1.556.080,00	3.796.747,60	243,99

RELATÓRIO INSTITUCIONAL DE MONITORAMENTO
DEMONSTRATIVO DE EXECUÇÃO FÍSICA E FINANCEIRA - JAN A DEZ
PROGRAMAS ESPECIAIS
PROGRAMAS ESPECIAIS

1651 - SECRETARIA DE ESTADO DE DIREITOS HUMANOS, PARTICIPAÇÃO SOCIAL E CIDADANIA

Ação : 2002 - PLANEJAMENTO, GESTÃO E FINANÇAS

Ação com meta física não cumulativa

Produto : AÇÃO DE APOIO À GESTÃO INSTITUCIONAL REALIZADA

Unidade de Medida : AÇÃO

DETALHAMENTO DO PRODUTO: SERVIÇOS DE APOIO E SUPORTE DE NATUREZA TÉCNICO-ADMINISTRATIVA NAS ÁREAS DE PLANEJAMENTO/ORÇAMENTO, ADMINISTRAÇÃO GERAL (APOIO LOGÍSTICO E GESTÃO DE PATRIMÔNIO E CONTRATOS), ADMINISTRAÇÃO CONTÁBIL E FINANCEIRA E COMUNICAÇÃO.

FINALIDADE: COORDENAR, IMPLEMENTAR E AVALIAR AS AÇÕES DE PLANEJAMENTO, GESTÃO E FINANÇAS, EXECUTANDO OS SERVIÇOS DE APOIO E SUPORTE TÉCNICO-ADMINISTRATIVO NECESSÁRIOS AO CUMPRIMENTO DAS ATRIBUIÇÕES INSTITUCIONAIS.

Regiões	Físico			Financeiro		
	Programado PPAG	Executado Jan/Dez	%	Programado PPAG	Executado Jan/Dez	%
Central	1	1	100,00	2.185.823,00	376.070,38	17,20
Total	1	1	100,00	2.185.823,00	376.070,38	17,20

Ação : 2417 - REMUNERAÇÃO DE PESSOAL ATIVO E ENCARGOS SOCIAIS

Ação com meta física não cumulativa

Produto : PESSOA REMUNERADA

Unidade de Medida : UNIDADE

DETALHAMENTO DO PRODUTO: PESSOAS REMUNERADAS TITULARES DE CARGO, EMPREGO OU FUNÇÃO PÚBLICA.

FINALIDADE: VIABILIZAR A REMUNERAÇÃO DE PESSOAL ATIVO DO ESTADO E PAGAMENTO DOS RESPECTIVOS ENCARGOS SOCIAIS E AUXÍLIOS, CONFERINDO CONDIÇÕES ADEQUADAS AO CUMPRIMENTO DAS ATRIBUIÇÕES INSTITUCIONAIS.

Regiões	Físico			Financeiro		
	Programado PPAG	Executado Jan/Dez	%	Programado PPAG	Executado Jan/Dez	%
Alto Paranaíba	307	0	0,00	23.430.900,00	0,00	0,00
Central	0	141	-	0,00	5.554.208,79	-
Total	307	141	45,93	23.430.900,00	5.554.208,79	23,70

1671 - SECRETARIA DE ESTADO DE ESPORTES

Ação : 2001 - DIREÇÃO SUPERIOR

Ação com meta física não cumulativa

Produto : AÇÃO DE GESTÃO INSTITUCIONAL SUPERIOR REALIZADA

Unidade de Medida : AÇÃO

DETALHAMENTO DO PRODUTO: ORIENTAÇÃO, COORDENAÇÃO E SUPERVISÃO DAS POLÍTICAS INSTITUCIONAIS.

FINALIDADE: DEFINIR, COORDENAR E SUPERVISIONAR, NO ÂMBITO ORGANIZACIONAL INTERNO E/OU SETORIAL, AÇÕES VISANDO AO CUMPRIMENTO DAS ATRIBUIÇÕES INSTITUCIONAIS.

Regiões	Físico			Financeiro		
	Programado PPAG	Executado Jan/Dez	%	Programado PPAG	Executado Jan/Dez	%
Central	1	1	100,00	34.110,00	29.513,68	86,53
Sul de Minas	0	0	-	0,00	450,00	-
Triângulo	0	0	-	0,00	1.029,95	-
Total	1	1	100,00	34.110,00	30.993,63	90,86

RELATÓRIO INSTITUCIONAL DE MONITORAMENTO
DEMONSTRATIVO DE EXECUÇÃO FÍSICA E FINANCEIRA - JAN A DEZ
PROGRAMAS ESPECIAIS
PROGRAMAS ESPECIAIS

Ação : 2002 - PLANEJAMENTO, GESTÃO E FINANÇAS

Ação com meta física não cumulativa

Produto : AÇÃO DE APOIO À GESTÃO INSTITUCIONAL REALIZADA

Unidade de Medida : AÇÃO

DETALHAMENTO DO PRODUTO: SERVIÇOS DE APOIO E SUPORTE DE NATUREZA TÉCNICO-ADMINISTRATIVA NAS ÁREAS DE PLANEJAMENTO/ORÇAMENTO, ADMINISTRAÇÃO GERAL (APOIO LOGÍSTICO E GESTÃO DE PATRIMÔNIO E CONTRATOS), ADMINISTRAÇÃO CONTÁBIL E FINANCEIRA E COMUNICAÇÃO.

FINALIDADE: COORDENAR, IMPLEMENTAR E AVALIAR AS AÇÕES DE PLANEJAMENTO, GESTÃO E FINANÇAS, EXECUTANDO OS SERVIÇOS DE APOIO E SUPORTE TÉCNICO-ADMINISTRATIVO NECESSÁRIOS AO CUMPRIMENTO DAS ATRIBUIÇÕES INSTITUCIONAIS.

Regiões	Físico			Financeiro		
	Programado PPAG	Executado Jan/Dez	%	Programado PPAG	Executado Jan/Dez	%
Alto Paranaíba	0	0	-	0,00	775,00	-
Central	1	1	100,00	1.063.170,00	373.956,49	35,17
Centro Oeste	0	0	-	0,00	3.787,50	-
Noroeste de Minas	0	0	-	0,00	612,50	-
Norte de Minas	0	0	-	0,00	4.450,00	-
Rio Doce	0	0	-	0,00	1.104,50	-
Sul de Minas	0	0	-	0,00	3.359,20	-
Triângulo	0	0	-	0,00	11.841,10	-
Total	1	1	100,00	1.063.170,00	399.886,29	37,61

AÇÃO : 2018 - DESENVOLVIMENTO E CAPACITAÇÃO DO SERVIDOR

Produto : SERVIDOR CAPACITADO

Unidade de Medida : SERVIDOR

DETALHAMENTO DO PRODUTO: SERVIDOR CAPACITADO EM CURSOS DE EDUCAÇÃO BÁSICA, PROFISSIONAL E SUPERIOR.

FINALIDADE: QUALIFICAR O SERVIDOR POR MEIO DE CURSOS DE EDUCAÇÃO BÁSICA, PROFISSIONAL E SUPERIOR, QUE CONTRIBUAM PARA A MELHORIA DA QUALIDADE E DA EFICIÊNCIA DOS SERVIÇOS PÚBLICOS PRESTADOS AO CIDADÃO.

Regiões	Físico			Financeiro		
	Programado PPAG	Executado Jan/Dez	%	Programado PPAG	Executado Jan/Dez	%
Central	1	19	1.900,00	29.943,00	12.487,14	41,70
Total	1	19	1.900,00	29.943,00	12.487,14	41,70

Ação : 2417 - REMUNERAÇÃO DE PESSOAL ATIVO E ENCARGOS SOCIAIS

Ação com meta física não cumulativa

Produto : PESSOA REMUNERADA

Unidade de Medida : UNIDADE

DETALHAMENTO DO PRODUTO: PESSOAS REMUNERADAS TITULARES DE CARGO, EMPREGO OU FUNÇÃO PÚBLICA.

FINALIDADE: VIABILIZAR A REMUNERAÇÃO DE PESSOAL ATIVO DO ESTADO E PAGAMENTO DOS RESPECTIVOS ENCARGOS SOCIAIS E AUXÍLIOS, CONFERINDO CONDIÇÕES ADEQUADAS AO CUMPRIMENTO DAS ATRIBUIÇÕES INSTITUCIONAIS.

Regiões	Físico			Financeiro		
	Programado PPAG	Executado Jan/Dez	%	Programado PPAG	Executado Jan/Dez	%
Central	0	85	-	0,00	2.831.936,87	-
Estadual	114	0	0,00	7.453.876,00	0,00	0,00
Total	114	85	74,56	7.453.876,00	2.831.936,87	37,99

1681 - SECRETARIA DE ESTADO DE RECURSOS HUMANOS

Ação : 2001 - DIREÇÃO SUPERIOR

Ação com meta física não cumulativa

Produto : AÇÃO DE GESTÃO INSTITUCIONAL SUPERIOR REALIZADA

Unidade de Medida : AÇÃO

DETALHAMENTO DO PRODUTO: ORIENTAÇÃO, COORDENAÇÃO E SUPERVISÃO DAS POLÍTICAS INSTITUCIONAIS.

FINALIDADE: DEFINIR, COORDENAR E SUPERVISIONAR, NO ÂMBITO ORGANIZACIONAL INTERNO E/OU SETORIAL, AÇÕES VISANDO AO CUMPRIMENTO DAS ATRIBUIÇÕES INSTITUCIONAIS.

Regiões	Físico			Financeiro		
	Programado PPAG	Executado Jan/Dez	%	Programado PPAG	Executado Jan/Dez	%
Central	1	0	0,00	29.437,00	0,00	0,00
Total	1	0	0,00	29.437,00	0,00	0,00

RELATÓRIO INSTITUCIONAL DE MONITORAMENTO
DEMONSTRATIVO DE EXECUÇÃO FÍSICA E FINANCEIRA - JAN A DEZ
PROGRAMAS ESPECIAIS
PROGRAMAS ESPECIAIS

Ação : 2002 - PLANEJAMENTO, GESTÃO E FINANÇAS

Ação com meta física não cumulativa

Produto : AÇÃO DE APOIO À GESTÃO INSTITUCIONAL REALIZADA

Unidade de Medida : AÇÃO

DETALHAMENTO DO PRODUTO: SERVIÇOS DE APOIO E SUPORTE DE NATUREZA TÉCNICO-ADMINISTRATIVA NAS ÁREAS DE PLANEJAMENTO/ORÇAMENTO, ADMINISTRAÇÃO GERAL (APOIO LOGÍSTICO E GESTÃO DE PATRIMÔNIO E CONTRATOS), ADMINISTRAÇÃO CONTÁBIL E FINANCEIRA E COMUNICAÇÃO.

FINALIDADE: COORDENAR, IMPLEMENTAR E AVALIAR AS AÇÕES DE PLANEJAMENTO, GESTÃO E FINANÇAS, EXECUTANDO OS SERVIÇOS DE APOIO E SUPORTE TÉCNICO-ADMINISTRATIVO NECESSÁRIOS AO CUMPRIMENTO DAS ATRIBUIÇÕES INSTITUCIONAIS.

Regiões	Físico			Financeiro		
	Programado PPAG	Executado Jan/Dez	%	Programado PPAG	Executado Jan/Dez	%
Central	1	0	0,00	706.422,00	0,00	0,00
Total	1	0	0,00	706.422,00	0,00	0,00

AÇÃO : 2076 - COORDENADORIA REGIONAL - SERH

Produto : REGIONAL ATENDIDA

Unidade de Medida : UNIDADE

DETALHAMENTO DO PRODUTO:

FINALIDADE: APOIAR AS ATIVIDADES DESCENTRALIZADAS DA SECRETARIA, REALIZADAS PELAS 25 COORDENADORIAS REGIONAIS.

Regiões	Físico			Financeiro		
	Programado PPAG	Executado Jan/Dez	%	Programado PPAG	Executado Jan/Dez	%
Alto Paranaíba	1	0	0,00	1.523,00	0,00	0,00
Central	5	0	0,00	466.090,00	0,00	0,00
Centro Oeste	1	0	0,00	29.021,00	0,00	0,00
Jequitinhonha / Mucuri	2	0	0,00	1.828,00	0,00	0,00
Mata	4	0	0,00	134.220,00	0,00	0,00
Noroeste de Minas	1	0	0,00	351,00	0,00	0,00
Norte de Minas	1	0	0,00	96.696,00	0,00	0,00
Rio Doce	3	0	0,00	50.977,00	0,00	0,00
Sul de Minas	5	0	0,00	21.056,00	0,00	0,00
Triângulo	2	0	0,00	103.620,00	0,00	0,00
Total	25	0	0,00	905.382,00	0,00	0,00

Ação : 2417 - REMUNERAÇÃO DE PESSOAL ATIVO E ENCARGOS SOCIAIS

Ação com meta física não cumulativa

Produto : PESSOA REMUNERADA

Unidade de Medida : UNIDADE

DETALHAMENTO DO PRODUTO: PESSOAS REMUNERADAS TITULARES DE CARGO, EMPREGO OU FUNÇÃO PÚBLICA.

FINALIDADE: VIABILIZAR A REMUNERAÇÃO DE PESSOAL ATIVO DO ESTADO E PAGAMENTO DOS RESPECTIVOS ENCARGOS SOCIAIS E AUXÍLIOS, CONFERINDO CONDIÇÕES ADEQUADAS AO CUMPRIMENTO DAS ATRIBUIÇÕES INSTITUCIONAIS.

Regiões	Físico			Financeiro		
	Programado PPAG	Executado Jan/Dez	%	Programado PPAG	Executado Jan/Dez	%
Alto Paranaíba	904	0	0,00	22.726.409,00	0,00	0,00
Total	904	0	0,00	22.726.409,00	0,00	0,00

1941 - EGE-SECRETARIA DE ESTADO DE PLANEJAMENTO E GESTÃO

AÇÃO : 2007 - RECURSOS PARA REALIZAÇÃO DOS PROCESSOS DE DESAPROPRIAÇÃO E AQUISIÇÃO DE IMÓVEIS DOS ÓRGÃOS DO PODER EXECUTIVO

Produto : APORTE REALIZADO.

Unidade de Medida : APORTE

DETALHAMENTO DO PRODUTO: APORTES REALIZADOS MEDIANTE A ANULAÇÃO DOS CRÉDITOS ORÇAMENTÁRIOS DESTA DOTAÇÃO E SUPLEMENTAÇÃO NO ÓRGÃO/ENTIDADE TITULAR DO PROCESSO DE DESAPROPRIAÇÃO E AQUISIÇÃO DE IMÓVEIS.

FINALIDADE: ATENDER ÀS DESPESAS DE PROCESSOS DE AQUISIÇÃO E DESAPROPRIAÇÃO DE IMÓVEIS NO ÂMBITO DOS ÓRGÃOS DO PODER EXECUTIVO ESTADUAL

Regiões	Físico			Financeiro		
	Programado PPAG	Executado Jan/Dez	%	Programado PPAG	Executado Jan/Dez	%
Estadual	10	0	0,00	1.000,00	0,00	0,00
Total	10	0	0,00	1.000,00	0,00	0,00

RELATÓRIO INSTITUCIONAL DE MONITORAMENTO
DEMONSTRATIVO DE EXECUÇÃO FÍSICA E FINANCEIRA - JAN A DEZ
PROGRAMAS ESPECIAIS
PROGRAMAS ESPECIAIS

AÇÃO : 2027 - INFRAESTRUTURA E LOGÍSTICA DE ABASTECIMENTO DE VEÍCULOS DO ESTADO

Produto : APORTE REALIZADO. Unidade de Medida : APORTE

DETALHAMENTO DO PRODUTO: APORTES REALIZADOS AOS ÓRGÃOS E ENTIDADES RESPONSÁVEIS PELA GESTÃO DOS POSTOS PRÓPRIOS DO ESTADO A FIM DE ARCAR COM AS DESPESAS RELACIONADAS COM A LOGÍSTICA DE ABASTECIMENTO DOS VEÍCULOS OFICIAIS.

FINALIDADE: ARCAR COM DESPESAS RELACIONADAS COM A LOGÍSTICA DE ABASTECIMENTO DE VEÍCULOS DO ESTADO, COMUNS A VÁRIAS AÇÕES, QUE AINDA NÃO SÃO PASSÍVEIS DE APROPRIAÇÃO ESPECÍFICA NAS AÇÕES FINALÍSTICAS DAS UNIDADES.

Regiões	Físico			Financeiro		
	Programado PPAG	Executado Jan/Dez	%	Programado PPAG	Executado Jan/Dez	%
Central	4	0	0,00	2.400.831,00	0,00	0,00
Estadual	0	0	-	14.404.988,00	0,00	0,00
Total	4	0	0,00	16.805.819,00	0,00	0,00

Ação : 2070 - MANUTENÇÃO DO SISTEMA INTEGRADO DE PROTOCOLO - SIPRO E SUA FUTURA DESCONTINUIDADE

Ação com meta física não cumulativa

Produto : SISTEMA MANTIDO Unidade de Medida : SISTEMA

DETALHAMENTO DO PRODUTO: SISTEMA DE PROTOCOLO INTEGRADO MANTIDO, ATENDENDO AOS ÓRGÃOS E ENTIDADES.

FINALIDADE: MANTER O SISTEMA INTEGRADO DE PROTOCOLO EM PLENO FUNCIONAMENTO E RECEBER OS AJUSTES NECESSÁRIOS. ALÉM DISSO, PROMOVER SUA FUTURA DESCONTINUIDADE EM RAZÃO DA EXPANSÃO DO SISTEMA DE GESTÃO DE DOCUMENTOS DO ESTADO DE MINAS GERAIS (SIGED), EM VIRTUDE DA PUBLICAÇÃO DO DECRETO Nº 46.295, DE 12 DE AGOSTO DE 2013, QUE DETERMINA EM SEU ART. 1º QUE O SIGED É O SISTEMA OFICIAL DE GESTÃO DE DOCUMENTOS DE USO OBRIGATORIO NO ÂMBITO DO PODER EXECUTIVO ESTADUAL.

Regiões	Físico			Financeiro		
	Programado PPAG	Executado Jan/Dez	%	Programado PPAG	Executado Jan/Dez	%
Central	1	1	100,00	734.246,00	978.356,28	133,25
Total	1	1	100,00	734.246,00	978.356,28	133,25

AÇÃO : 2106 - RECURSOS PARA CONTRAPARTIDA A CONVÊNIOS

Produto : APORTE REALIZADO. Unidade de Medida : APORTE

DETALHAMENTO DO PRODUTO: APORTES REALIZADOS MEDIANTE A ANULAÇÃO DOS CRÉDITOS ORÇAMENTÁRIOS DESTA DOTAÇÃO E SUPLEMENTAÇÃO NO ÓRGÃO/ENTIDADE TITULAR DO CONVÊNIO DE ENTRADA DE RECURSO, QUE REQUEIRA A APLICAÇÃO DE CONTRAPARTIDA. OS APORTES SÃO DIFERENTEMENTE CONTABILIZADOS CONSIDERANDO CADA GRUPO DE DESPESA E CONVÊNIO, AINDA QUE OCORRAM EM UMA MESMA AÇÃO OU MEDIANTE O MESMO DECRETO.

FINALIDADE: ATENDER ÀS DESPESAS DE CONTRAPARTIDA A CONVÊNIOS CELEBRADOS PELO ESTADO DE MINAS GERAIS, GARANTINDO A REALIZAÇÃO DE PARCERIAS PARA FINANCIAMENTO DE PROJETOS ESTRATÉGICOS.

Regiões	Físico			Financeiro		
	Programado PPAG	Executado Jan/Dez	%	Programado PPAG	Executado Jan/Dez	%
Central	0	37	-	0,00	0,00	-
Estadual	55	0	0,00	37.987.815,00	0,00	0,00
Total	55	37	67,27	37.987.815,00	0,00	0,00

AÇÃO : 2132 - RECURSOS PARA CONTRAPARTIDA A OPERAÇÕES DE CRÉDITO

Produto : APORTE REALIZADO. Unidade de Medida : APORTE

DETALHAMENTO DO PRODUTO: É CONSIDERADO APORTE REALIZADO AOS ÓRGÃOS O REPASSE DO RECURSO ORÇAMENTÁRIO PARA PAGAMENTO DE CONTRAPARTIDA A OPERAÇÕES DE CRÉDITO. CADA APORTE É MENSURADO POR UMA ANULAÇÃO NA AÇÃO 2132 E A RESPECTIVA SUPLEMENTAÇÃO NA AÇÃO DO ÓRGÃO.

FINALIDADE: ATENDER ÀS DESPESAS DE CONTRAPARTIDA A OPERAÇÕES DE CRÉDITO, TENDO EM VISTA GARANTIR O FINANCIAMENTO DE PROJETOS ESTRATÉGICOS E ASSOCIADOS DO ESTADO DE MINAS GERAIS.

Regiões	Físico			Financeiro		
	Programado PPAG	Executado Jan/Dez	%	Programado PPAG	Executado Jan/Dez	%
Estadual	10	0	0,00	1.000.000,00	0,00	0,00
Total	10	0	0,00	1.000.000,00	0,00	0,00

RELATÓRIO INSTITUCIONAL DE MONITORAMENTO
DEMONSTRATIVO DE EXECUÇÃO FÍSICA E FINANCEIRA - JAN A DEZ
PROGRAMAS ESPECIAIS
PROGRAMAS ESPECIAIS

2011 - INSTITUTO DE PREVIDÊNCIA DOS SERVIDORES DO ESTADO DE MINAS GERAIS

Ação : 2002 - PLANEJAMENTO, GESTÃO E FINANÇAS

Ação com meta física não cumulativa

Produto : AÇÃO DE APOIO À GESTÃO INSTITUCIONAL REALIZADA

Unidade de Medida : AÇÃO

DETALHAMENTO DO PRODUTO: SERVIÇOS DE APOIO E SUPORTE DE NATUREZA TÉCNICO-ADMINISTRATIVA NAS ÁREAS DE PLANEJAMENTO/ORÇAMENTO, ADMINISTRAÇÃO GERAL (APOIO LOGÍSTICO E GESTÃO DE PATRIMÔNIO E CONTRATOS), ADMINISTRAÇÃO CONTÁBIL E FINANCEIRA E COMUNICAÇÃO.

FINALIDADE: COORDENAR, IMPLEMENTAR E AVALIAR AS AÇÕES DE PLANEJAMENTO, GESTÃO E FINANÇAS, EXECUTANDO OS SERVIÇOS DE APOIO E SUPORTE TÉCNICO-ADMINISTRATIVO NECESSÁRIOS AO CUMPRIMENTO DAS ATRIBUIÇÕES INSTITUCIONAIS.

Regiões	Físico			Financeiro		
	Programado PPAG	Executado Jan/Dez	%	Programado PPAG	Executado Jan/Dez	%
Central	0	0	-	0,00	154.400,00	-
Estadual	1	1	100,00	38.900.257,00	50.912.914,83	130,88
Total	1	1	100,00	38.900.257,00	51.067.314,83	131,28

AÇÃO : 2018 - DESENVOLVIMENTO E CAPACITAÇÃO DO SERVIDOR

Produto : SERVIDOR CAPACITADO

Unidade de Medida : SERVIDOR

DETALHAMENTO DO PRODUTO: SERVIDOR CAPACITADO EM CURSOS DE EDUCAÇÃO BÁSICA, PROFISSIONAL E SUPERIOR.

FINALIDADE: QUALIFICAR O SERVIDOR POR MEIO DE CURSOS DE EDUCAÇÃO BÁSICA, PROFISSIONAL E SUPERIOR, QUE CONTRIBUAM PARA A MELHORIA DA QUALIDADE E DA EFICIÊNCIA DOS SERVIÇOS PÚBLICOS PRESTADOS AO CIDADÃO.

Regiões	Físico			Financeiro		
	Programado PPAG	Executado Jan/Dez	%	Programado PPAG	Executado Jan/Dez	%
Central	200	5	2,50	155.058,00	11.832,00	7,63
Total	200	5	2,50	155.058,00	11.832,00	7,63

AÇÃO : 2056 - MODERNIZAÇÃO E PRESERVAÇÃO DO PATRIMÔNIO IMOBILIÁRIO

Produto : CONSTRUÇÃO/REFORMA/AMPLIAÇÃO REALIZADA

Unidade de Medida : METRO QUADRADO

DETALHAMENTO DO PRODUTO: MEDIÇÃO DAS ÁREAS REFORMADAS NAS DIVERSAS UNIDADES DO INSTITUTO.

FINALIDADE: MODERNIZAR E PRESERVAR AS INSTALAÇÕES FÍSICAS DAS DIVERSAS UNIDADES DO INSTITUTO, COM O OBJETIVO DE OFERECER AOS BENEFICIÁRIOS E SEUS DEPENDENTES MAIOR CONFORTO, SEGURANÇA, AGILIDADE E HUMANIZAÇÃO NA PRESTAÇÃO DE SERVIÇOS.

Regiões	Físico			Financeiro		
	Programado PPAG	Executado Jan/Dez	%	Programado PPAG	Executado Jan/Dez	%
Central	4.000	1.296	32,40	12.365.552,00	738.007,41	5,97
Jequitinhonha / Mucuri	0	0	-	0,00	223.868,77	-
Total	4.000	1.296	32,40	12.365.552,00	961.876,18	7,78

RELATÓRIO INSTITUCIONAL DE MONITORAMENTO
DEMONSTRATIVO DE EXECUÇÃO FÍSICA E FINANCEIRA - JAN A DEZ
PROGRAMAS ESPECIAIS
PROGRAMAS ESPECIAIS

Ação : 2417 - REMUNERAÇÃO DE PESSOAL ATIVO E ENCARGOS SOCIAIS

Ação com meta física não cumulativa

Produto : PESSOA REMUNERADA **Unidade de Medida : UNIDADE**

DETALHAMENTO DO PRODUTO: PESSOAS REMUNERADAS TITULARES DE CARGO, EMPREGO OU FUNÇÃO PÚBLICA.

FINALIDADE: VIABILIZAR A REMUNERAÇÃO DE PESSOAL ATIVO DO ESTADO E PAGAMENTO DOS RESPECTIVOS ENCARGOS SOCIAIS E AUXÍLIOS, CONFERINDO CONDIÇÕES ADEQUADAS AO CUMPRIMENTO DAS ATRIBUIÇÕES INSTITUCIONAIS.

Regiões	Físico			Financeiro		
	Programado PPAG	Executado Jan/Dez	%	Programado PPAG	Executado Jan/Dez	%
Alto Paranaíba	21	19	90,48	927.283,00	973.984,66	105,04
Central	3.089	2.922	94,59	175.908.529,00	191.629.296,46	108,94
Centro Oeste	47	39	82,98	2.182.606,00	2.519.143,00	115,42
Jequitinhonha / Mucuri	44	36	81,82	2.213.336,00	2.230.408,26	100,77
Mata	115	85	73,91	6.493.545,00	6.085.374,84	93,71
Noroeste de Minas	8	6	75,00	204.902,00	226.579,26	110,58
Norte de Minas	81	55	67,90	4.888.429,00	4.226.263,00	86,45
Rio Doce	32	27	84,38	1.823.008,00	1.804.805,25	99,00
Sul de Minas	90	65	72,22	4.354.785,00	4.538.036,36	104,21
Triângulo	51	38	74,51	1.934.224,00	1.961.330,29	101,40
Total	3.578	3.292	92,01	200.930.647,00	216.195.221,38	107,60

2041 - LOTERIA DO ESTADO DE MINAS GERAIS

Ação : 2001 - DIREÇÃO SUPERIOR

Ação com meta física não cumulativa

Produto : AÇÃO DE GESTÃO INSTITUCIONAL SUPERIOR REALIZADA **Unidade de Medida : AÇÃO**

DETALHAMENTO DO PRODUTO: ORIENTAÇÃO, COORDENAÇÃO E SUPERVISÃO DAS POLÍTICAS INSTITUCIONAIS.

FINALIDADE: DEFINIR, COORDENAR E SUPERVISIONAR, NO ÂMBITO ORGANIZACIONAL INTERNO E/OU SETORIAL, AÇÕES VISANDO AO CUMPRIMENTO DAS ATRIBUIÇÕES INSTITUCIONAIS.

Regiões	Físico			Financeiro		
	Programado PPAG	Executado Jan/Dez	%	Programado PPAG	Executado Jan/Dez	%
Central	1	1	100,00	39.754,00	34.012,66	85,56
Total	1	1	100,00	39.754,00	34.012,66	85,56

Ação : 2002 - PLANEJAMENTO, GESTÃO E FINANÇAS

Ação com meta física não cumulativa

Produto : AÇÃO DE APOIO À GESTÃO INSTITUCIONAL REALIZADA **Unidade de Medida : AÇÃO**

DETALHAMENTO DO PRODUTO: SERVIÇOS DE APOIO E SUPORTE DE NATUREZA TÉCNICO-ADMINISTRATIVA NAS ÁREAS DE PLANEJAMENTO/ORÇAMENTO, ADMINISTRAÇÃO GERAL (APOIO LOGÍSTICO E GESTÃO DE PATRIMÔNIO E CONTRATOS), ADMINISTRAÇÃO CONTÁBIL E FINANCEIRA E COMUNICAÇÃO.

FINALIDADE: COORDENAR, IMPLEMENTAR E AVALIAR AS AÇÕES DE PLANEJAMENTO, GESTÃO E FINANÇAS, EXECUTANDO OS SERVIÇOS DE APOIO E SUPORTE TÉCNICO-ADMINISTRATIVO NECESSÁRIOS AO CUMPRIMENTO DAS ATRIBUIÇÕES INSTITUCIONAIS.

Regiões	Físico			Financeiro		
	Programado PPAG	Executado Jan/Dez	%	Programado PPAG	Executado Jan/Dez	%
Central	1	2	200,00	763.167,00	534.018,20	69,97
Total	1	2	200,00	763.167,00	534.018,20	69,97

AÇÃO : 2018 - DESENVOLVIMENTO E CAPACITAÇÃO DO SERVIDOR

Produto : SERVIDOR CAPACITADO **Unidade de Medida : SERVIDOR**

DETALHAMENTO DO PRODUTO: SERVIDOR CAPACITADO EM CURSOS DE EDUCAÇÃO BÁSICA, PROFISSIONAL E SUPERIOR.

FINALIDADE: QUALIFICAR O SERVIDOR POR MEIO DE CURSOS DE EDUCAÇÃO BÁSICA, PROFISSIONAL E SUPERIOR, QUE CONTRIBUAM PARA A MELHORIA DA QUALIDADE E DA EFICIÊNCIA DOS SERVIÇOS PÚBLICOS PRESTADOS AO CIDADÃO.

Regiões	Físico			Financeiro		
	Programado PPAG	Executado Jan/Dez	%	Programado PPAG	Executado Jan/Dez	%
Central	6	0	0,00	11.716,00	0,00	0,00
Total	6	0	0,00	11.716,00	0,00	0,00

RELATÓRIO INSTITUCIONAL DE MONITORAMENTO
DEMONSTRATIVO DE EXECUÇÃO FÍSICA E FINANCEIRA - JAN A DEZ
PROGRAMAS ESPECIAIS
PROGRAMAS ESPECIAIS

Ação : 2417 - REMUNERAÇÃO DE PESSOAL ATIVO E ENCARGOS SOCIAIS

Ação com meta física não cumulativa

Produto : PESSOA REMUNERADA **Unidade de Medida : UNIDADE**

DETALHAMENTO DO PRODUTO: PESSOAS REMUNERADAS TITULARES DE CARGO, EMPREGO OU FUNÇÃO PÚBLICA.

FINALIDADE: VIABILIZAR A REMUNERAÇÃO DE PESSOAL ATIVO DO ESTADO E PAGAMENTO DOS RESPECTIVOS ENCARGOS SOCIAIS E AUXÍLIOS, CONFERINDO CONDIÇÕES ADEQUADAS AO CUMPRIMENTO DAS ATRIBUIÇÕES INSTITUCIONAIS.

Regiões	Físico			Financeiro		
	Programado PPAG	Executado Jan/Dez	%	Programado PPAG	Executado Jan/Dez	%
Central	30	28	93,33	1.859.428,00	2.013.539,08	108,29
Total	30	28	93,33	1.859.428,00	2.013.539,08	108,29

2061 - FUNDAÇÃO JOÃO PINHEIRO

Ação : 2001 - DIREÇÃO SUPERIOR

Ação com meta física não cumulativa

Produto : AÇÃO DE GESTÃO INSTITUCIONAL SUPERIOR REALIZADA **Unidade de Medida : AÇÃO**

DETALHAMENTO DO PRODUTO: ORIENTAÇÃO, COORDENAÇÃO E SUPERVISÃO DAS POLÍTICAS INSTITUCIONAIS.

FINALIDADE: DEFINIR, COORDENAR E SUPERVISAR, NO ÂMBITO ORGANIZACIONAL INTERNO E/OU SETORIAL, AÇÕES VISANDO AO CUMPRIMENTO DAS ATRIBUIÇÕES INSTITUCIONAIS.

Regiões	Físico			Financeiro		
	Programado PPAG	Executado Jan/Dez	%	Programado PPAG	Executado Jan/Dez	%
Central	1	1	100,00	29.221,00	34.543,98	118,22
Total	1	1	100,00	29.221,00	34.543,98	118,22

Ação : 2002 - PLANEJAMENTO, GESTÃO E FINANÇAS

Ação com meta física não cumulativa

Produto : AÇÃO DE APOIO À GESTÃO INSTITUCIONAL REALIZADA **Unidade de Medida : AÇÃO**

DETALHAMENTO DO PRODUTO: SERVIÇOS DE APOIO E SUPORTE DE NATUREZA TÉCNICO-ADMINISTRATIVA NAS ÁREAS DE PLANEJAMENTO/ORÇAMENTO, ADMINISTRAÇÃO GERAL (APOIO LOGÍSTICO E GESTÃO DE PATRIMÔNIO E CONTRATOS), ADMINISTRAÇÃO CONTÁBIL E FINANCEIRA E COMUNICAÇÃO.

FINALIDADE: COORDENAR, IMPLEMENTAR E AVALIAR AS AÇÕES DE PLANEJAMENTO, GESTÃO E FINANÇAS, EXECUTANDO OS SERVIÇOS DE APOIO E SUPORTE TÉCNICO-ADMINISTRATIVO NECESSÁRIOS AO CUMPRIMENTO DAS ATRIBUIÇÕES INSTITUCIONAIS.

Regiões	Físico			Financeiro		
	Programado PPAG	Executado Jan/Dez	%	Programado PPAG	Executado Jan/Dez	%
Central	1	1	100,00	4.918.025,00	8.217.005,36	167,08
Total	1	1	100,00	4.918.025,00	8.217.005,36	167,08

AÇÃO : 2018 - DESENVOLVIMENTO E CAPACITAÇÃO DO SERVIDOR

Produto : SERVIDOR CAPACITADO **Unidade de Medida : SERVIDOR**

DETALHAMENTO DO PRODUTO: SERVIDOR CAPACITADO EM CURSOS DE EDUCAÇÃO BÁSICA, PROFISSIONAL E SUPERIOR.

FINALIDADE: QUALIFICAR O SERVIDOR POR MEIO DE CURSOS DE EDUCAÇÃO BÁSICA, PROFISSIONAL E SUPERIOR, QUE CONTRIBUAM PARA A MELHORIA DA QUALIDADE E DA EFICIÊNCIA DOS SERVIÇOS PÚBLICOS PRESTADOS AO CIDADÃO.

Regiões	Físico			Financeiro		
	Programado PPAG	Executado Jan/Dez	%	Programado PPAG	Executado Jan/Dez	%
Central	30	49	163,33	29.221,00	0,00	0,00
Total	30	49	163,33	29.221,00	0,00	0,00

RELATÓRIO INSTITUCIONAL DE MONITORAMENTO
DEMONSTRATIVO DE EXECUÇÃO FÍSICA E FINANCEIRA - JAN A DEZ
PROGRAMAS ESPECIAIS
PROGRAMAS ESPECIAIS

Ação : 2417 - REMUNERAÇÃO DE PESSOAL ATIVO E ENCARGOS SOCIAIS

Ação com meta física não cumulativa

Produto : PESSOA REMUNERADA **Unidade de Medida : UNIDADE**

DETALHAMENTO DO PRODUTO: PESSOAS REMUNERADAS TITULARES DE CARGO, EMPREGO OU FUNÇÃO PÚBLICA.

FINALIDADE: VIABILIZAR A REMUNERAÇÃO DE PESSOAL ATIVO DO ESTADO E PAGAMENTO DOS RESPECTIVOS ENCARGOS SOCIAIS E AUXÍLIOS, CONFERINDO CONDIÇÕES ADEQUADAS AO CUMPRIMENTO DAS ATRIBUIÇÕES INSTITUCIONAIS.

Regiões	Físico			Financeiro		
	Programado PPAG	Executado Jan/Dez	%	Programado PPAG	Executado Jan/Dez	%
Central	292	331	113,36	35.047.627,00	27.164.479,43	77,51
Total	292	331	113,36	35.047.627,00	27.164.479,43	77,51

2071 - FUNDAÇÃO DE AMPARO À PESQUISA DO ESTADO DE MINAS GERAIS

Ação : 2001 - DIREÇÃO SUPERIOR

Ação com meta física não cumulativa

Produto : AÇÃO DE GESTÃO INSTITUCIONAL SUPERIOR REALIZADA **Unidade de Medida : AÇÃO**

DETALHAMENTO DO PRODUTO: ORIENTAÇÃO, COORDENAÇÃO E SUPERVISÃO DAS POLÍTICAS INSTITUCIONAIS.

FINALIDADE: DEFINIR, COORDENAR E SUPERVISIONAR, NO ÂMBITO ORGANIZACIONAL INTERNO E/OU SETORIAL, AÇÕES VISANDO AO CUMPRIMENTO DAS ATRIBUIÇÕES INSTITUCIONAIS.

Regiões	Físico			Financeiro		
	Programado PPAG	Executado Jan/Dez	%	Programado PPAG	Executado Jan/Dez	%
Central	1	1	100,00	165.823,00	87.261,77	52,62
Total	1	1	100,00	165.823,00	87.261,77	52,62

Ação : 2002 - PLANEJAMENTO, GESTÃO E FINANÇAS

Ação com meta física não cumulativa

Produto : AÇÃO DE APOIO À GESTÃO INSTITUCIONAL REALIZADA **Unidade de Medida : AÇÃO**

DETALHAMENTO DO PRODUTO: SERVIÇOS DE APOIO E SUPORTE DE NATUREZA TÉCNICO-ADMINISTRATIVA NAS ÁREAS DE PLANEJAMENTO/ORÇAMENTO, ADMINISTRAÇÃO GERAL (APOIO LOGÍSTICO E GESTÃO DE PATRIMÔNIO E CONTRATOS), ADMINISTRAÇÃO CONTÁBIL E FINANCEIRA E COMUNICAÇÃO.

FINALIDADE: COORDENAR, IMPLEMENTAR E AVALIAR AS AÇÕES DE PLANEJAMENTO, GESTÃO E FINANÇAS, EXECUTANDO OS SERVIÇOS DE APOIO E SUPORTE TÉCNICO-ADMINISTRATIVO NECESSÁRIOS AO CUMPRIMENTO DAS ATRIBUIÇÕES INSTITUCIONAIS.

Regiões	Físico			Financeiro		
	Programado PPAG	Executado Jan/Dez	%	Programado PPAG	Executado Jan/Dez	%
Central	1	1	100,00	26.174.030,00	15.272.745,68	58,35
Total	1	1	100,00	26.174.030,00	15.272.745,68	58,35

AÇÃO : 2018 - DESENVOLVIMENTO E CAPACITAÇÃO DO SERVIDOR

Produto : SERVIDOR CAPACITADO **Unidade de Medida : SERVIDOR**

DETALHAMENTO DO PRODUTO: SERVIDOR CAPACITADO EM CURSOS DE EDUCAÇÃO BÁSICA, PROFISSIONAL E SUPERIOR.

FINALIDADE: QUALIFICAR O SERVIDOR POR MEIO DE CURSOS DE EDUCAÇÃO BÁSICA, PROFISSIONAL E SUPERIOR, QUE CONTRIBUAM PARA A MELHORIA DA QUALIDADE E DA EFICIÊNCIA DOS SERVIÇOS PÚBLICOS PRESTADOS AO CIDADÃO.

Regiões	Físico			Financeiro		
	Programado PPAG	Executado Jan/Dez	%	Programado PPAG	Executado Jan/Dez	%
Central	100	15	15,00	364.810,00	6.656,00	1,82
Total	100	15	15,00	364.810,00	6.656,00	1,82

RELATÓRIO INSTITUCIONAL DE MONITORAMENTO
DEMONSTRATIVO DE EXECUÇÃO FÍSICA E FINANCEIRA - JAN A DEZ
PROGRAMAS ESPECIAIS
PROGRAMAS ESPECIAIS

Ação : 2417 - REMUNERAÇÃO DE PESSOAL ATIVO E ENCARGOS SOCIAIS

Ação com meta física não cumulativa

Produto : PESSOA REMUNERADA **Unidade de Medida : UNIDADE**

DETALHAMENTO DO PRODUTO: PESSOAS REMUNERADAS TITULARES DE CARGO, EMPREGO OU FUNÇÃO PÚBLICA.

FINALIDADE: VIABILIZAR A REMUNERAÇÃO DE PESSOAL ATIVO DO ESTADO E PAGAMENTO DOS RESPECTIVOS ENCARGOS SOCIAIS E AUXÍLIOS, CONFERINDO CONDIÇÕES ADEQUADAS AO CUMPRIMENTO DAS ATRIBUIÇÕES INSTITUCIONAIS.

Regiões	Físico			Financeiro		
	Programado PPAG	Executado Jan/Dez	%	Programado PPAG	Executado Jan/Dez	%
Central	89	110	123,60	4.431.594,00	5.810.737,20	131,12
Total	89	110	123,60	4.431.594,00	5.810.737,20	131,12

2091 - FUNDAÇÃO ESTADUAL DO MEIO AMBIENTE

Ação : 2001 - DIREÇÃO SUPERIOR

Ação com meta física não cumulativa

Produto : AÇÃO DE GESTÃO INSTITUCIONAL SUPERIOR REALIZADA **Unidade de Medida : AÇÃO**

DETALHAMENTO DO PRODUTO: ORIENTAÇÃO, COORDENAÇÃO E SUPERVISÃO DAS POLÍTICAS INSTITUCIONAIS.

FINALIDADE: DEFINIR, COORDENAR E SUPERVISIONAR, NO ÂMBITO ORGANIZACIONAL INTERNO E/OU SETORIAL, AÇÕES VISANDO AO CUMPRIMENTO DAS ATRIBUIÇÕES INSTITUCIONAIS.

Regiões	Físico			Financeiro		
	Programado PPAG	Executado Jan/Dez	%	Programado PPAG	Executado Jan/Dez	%
Central	0	1	-	0,00	10.285,94	-
Estadual	1	0	0,00	24.195,00	0,00	0,00
Total	1	1	100,00	24.195,00	10.285,94	42,51

Ação : 2002 - PLANEJAMENTO, GESTÃO E FINANÇAS

Ação com meta física não cumulativa

Produto : AÇÃO DE APOIO À GESTÃO INSTITUCIONAL REALIZADA **Unidade de Medida : AÇÃO**

DETALHAMENTO DO PRODUTO: SERVIÇOS DE APOIO E SUPORTE DE NATUREZA TÉCNICO-ADMINISTRATIVA NAS ÁREAS DE PLANEJAMENTO/ORÇAMENTO, ADMINISTRAÇÃO GERAL (APOIO LOGÍSTICO E GESTÃO DE PATRIMÔNIO E CONTRATOS), ADMINISTRAÇÃO CONTÁBIL E FINANCEIRA E COMUNICAÇÃO.

FINALIDADE: COORDENAR, IMPLEMENTAR E AVALIAR AS AÇÕES DE PLANEJAMENTO, GESTÃO E FINANÇAS, EXECUTANDO OS SERVIÇOS DE APOIO E SUPORTE TÉCNICO-ADMINISTRATIVO NECESSÁRIOS AO CUMPRIMENTO DAS ATRIBUIÇÕES INSTITUCIONAIS.

Regiões	Físico			Financeiro		
	Programado PPAG	Executado Jan/Dez	%	Programado PPAG	Executado Jan/Dez	%
Central	1	1	100,00	2.870.763,00	3.243.051,53	112,97
Total	1	1	100,00	2.870.763,00	3.243.051,53	112,97

Ação : 2417 - REMUNERAÇÃO DE PESSOAL ATIVO E ENCARGOS SOCIAIS

Ação com meta física não cumulativa

Produto : PESSOA REMUNERADA **Unidade de Medida : UNIDADE**

DETALHAMENTO DO PRODUTO: PESSOAS REMUNERADAS TITULARES DE CARGO, EMPREGO OU FUNÇÃO PÚBLICA.

FINALIDADE: VIABILIZAR A REMUNERAÇÃO DE PESSOAL ATIVO DO ESTADO E PAGAMENTO DOS RESPECTIVOS ENCARGOS SOCIAIS E AUXÍLIOS, CONFERINDO CONDIÇÕES ADEQUADAS AO CUMPRIMENTO DAS ATRIBUIÇÕES INSTITUCIONAIS.

Regiões	Físico			Financeiro		
	Programado PPAG	Executado Jan/Dez	%	Programado PPAG	Executado Jan/Dez	%
Alto Paranaíba	2	1	50,00	125.322,00	97.917,58	78,13
Central	159	150	94,34	12.535.816,00	14.990.180,90	119,58
Centro Oeste	0	1	-	0,00	83.112,58	-
Mata	3	1	33,33	203.752,00	86.683,80	42,54
Noroeste de Minas	2	0	0,00	143.441,00	0,00	0,00
Norte de Minas	4	1	25,00	191.135,00	80.303,25	42,01
Rio Doce	2	2	100,00	125.618,00	205.063,14	163,24
Sul de Minas	1	2	200,00	55.380,00	152.960,91	276,20
Total	173	158	91,33	13.380.464,00	15.696.222,16	117,31

RELATÓRIO INSTITUCIONAL DE MONITORAMENTO
DEMONSTRATIVO DE EXECUÇÃO FÍSICA E FINANCEIRA - JAN A DEZ
PROGRAMAS ESPECIAIS
PROGRAMAS ESPECIAIS

2101 - INSTITUTO ESTADUAL DE FLORESTAS

Ação : 2001 - DIREÇÃO SUPERIOR

Ação com meta física não cumulativa

Produto : AÇÃO DE GESTÃO INSTITUCIONAL SUPERIOR REALIZADA **Unidade de Medida : AÇÃO**

DETALHAMENTO DO PRODUTO: ORIENTAÇÃO, COORDENAÇÃO E SUPERVISÃO DAS POLÍTICAS INSTITUCIONAIS.

FINALIDADE: DEFINIR, COORDENAR E SUPERVISIONAR, NO ÂMBITO ORGANIZACIONAL INTERNO E/OU SETORIAL, AÇÕES VISANDO AO CUMPRIMENTO DAS ATRIBUIÇÕES INSTITUCIONAIS.

Regiões	Físico			Financeiro		
	Programado PPAG	Executado Jan/Dez	%	Programado PPAG	Executado Jan/Dez	%
Central	1	1	100,00	41.800,00	11.500,35	27,51
Total	1	1	100,00	41.800,00	11.500,35	27,51

Ação : 2002 - PLANEJAMENTO, GESTÃO E FINANÇAS

Ação com meta física não cumulativa

Produto : AÇÃO DE APOIO À GESTÃO INSTITUCIONAL REALIZADA **Unidade de Medida : AÇÃO**

DETALHAMENTO DO PRODUTO: SERVIÇOS DE APOIO E SUPORTE DE NATUREZA TÉCNICO-ADMINISTRATIVA NAS ÁREAS DE PLANEJAMENTO/ORÇAMENTO, ADMINISTRAÇÃO GERAL (APOIO LOGÍSTICO E GESTÃO DE PATRIMÔNIO E CONTRATOS), ADMINISTRAÇÃO CONTÁBIL E FINANCEIRA E COMUNICAÇÃO.

FINALIDADE: COORDENAR, IMPLEMENTAR E AVALIAR AS AÇÕES DE PLANEJAMENTO, GESTÃO E FINANÇAS, EXECUTANDO OS SERVIÇOS DE APOIO E SUPORTE TÉCNICO-ADMINISTRATIVO NECESSÁRIOS AO CUMPRIMENTO DAS ATRIBUIÇÕES INSTITUCIONAIS.

Regiões	Físico			Financeiro		
	Programado PPAG	Executado Jan/Dez	%	Programado PPAG	Executado Jan/Dez	%
Alto Paranaíba	0	0	-	0,00	374.325,14	-
Central	1	1	100,00	20.772.928,00	18.624.646,86	89,66
Centro Oeste	0	0	-	0,00	365.690,12	-
Jequitinhonha / Mucuri	0	0	-	0,00	374.498,99	-
Mata	0	0	-	0,00	349.118,81	-
Noroeste de Minas	0	0	-	0,00	329.210,00	-
Norte de Minas	0	0	-	0,00	834.151,93	-
Rio Doce	0	0	-	0,00	375.906,71	-
Sul de Minas	0	0	-	0,00	356.640,05	-
Triângulo	0	0	-	0,00	344.231,62	-
Total	1	1	100,00	20.772.928,00	22.328.420,23	107,49

Ação : 2417 - REMUNERAÇÃO DE PESSOAL ATIVO E ENCARGOS SOCIAIS

Ação com meta física não cumulativa

Produto : PESSOA REMUNERADA **Unidade de Medida : UNIDADE**

DETALHAMENTO DO PRODUTO: PESSOAS REMUNERADAS TITULARES DE CARGO, EMPREGO OU FUNÇÃO PÚBLICA.

FINALIDADE: VIABILIZAR A REMUNERAÇÃO DE PESSOAL ATIVO DO ESTADO E PAGAMENTO DOS RESPECTIVOS ENCARGOS SOCIAIS E AUXÍLIOS, CONFERINDO CONDIÇÕES ADEQUADAS AO CUMPRIMENTO DAS ATRIBUIÇÕES INSTITUCIONAIS.

Regiões	Físico			Financeiro		
	Programado PPAG	Executado Jan/Dez	%	Programado PPAG	Executado Jan/Dez	%
Alto Paranaíba	34	25	73,53	2.205.175,00	2.243.291,99	101,73
Central	389	352	90,49	22.927.831,00	28.094.845,51	122,54
Centro Oeste	42	40	95,24	2.145.810,00	2.675.586,73	124,69
Jequitinhonha / Mucuri	41	32	78,05	1.787.935,00	1.807.186,42	101,08
Mata	140	119	85,00	7.018.853,00	7.876.576,92	112,22
Noroeste de Minas	34	25	73,53	2.021.301,00	2.197.475,20	108,72
Norte de Minas	85	70	82,35	4.170.695,00	4.290.735,42	102,88
Rio Doce	80	71	88,75	3.821.116,00	4.891.411,14	128,01
Sul de Minas	57	50	87,72	3.704.302,00	4.462.559,94	120,47
Triângulo	42	27	64,29	2.221.897,00	1.819.231,33	81,88
Total	944	811	85,91	52.024.915,00	60.358.900,60	116,02

RELATÓRIO INSTITUCIONAL DE MONITORAMENTO
DEMONSTRATIVO DE EXECUÇÃO FÍSICA E FINANCEIRA - JAN A DEZ
PROGRAMAS ESPECIAIS
PROGRAMAS ESPECIAIS

2111 - FUNDAÇÃO RURAL MINEIRA-RURALMINAS

Ação : 2002 - PLANEJAMENTO, GESTÃO E FINANÇAS

Ação com meta física não cumulativa

Produto : AÇÃO DE APOIO À GESTÃO INSTITUCIONAL REALIZADA

Unidade de Medida : AÇÃO

DETALHAMENTO DO PRODUTO: SERVIÇOS DE APOIO E SUPORTE DE NATUREZA TÉCNICO-ADMINISTRATIVA NAS ÁREAS DE PLANEJAMENTO/ORÇAMENTO, ADMINISTRAÇÃO GERAL (APOIO LOGÍSTICO E GESTÃO DE PATRIMÔNIO E CONTRATOS), ADMINISTRAÇÃO CONTÁBIL E FINANCEIRA E COMUNICAÇÃO.

FINALIDADE: COORDENAR, IMPLEMENTAR E AVALIAR AS AÇÕES DE PLANEJAMENTO, GESTÃO E FINANÇAS, EXECUTANDO OS SERVIÇOS DE APOIO E SUPORTE TÉCNICO-ADMINISTRATIVO NECESSÁRIOS AO CUMPRIMENTO DAS ATRIBUIÇÕES INSTITUCIONAIS.

Regiões	Físico			Financeiro		
	Programado PPAG	Executado Jan/Dez	%	Programado PPAG	Executado Jan/Dez	%
Alto Paranaíba	0	0	-	94.694,00	0,00	0,00
Central	1	1	100,00	2.836.769,00	3.720.177,73	131,14
Centro Oeste	0	0	-	35.337,00	3.115,79	8,82
Mata	0	0	-	28.217,00	2.053,34	7,28
Norte de Minas	0	0	-	34.320,00	1.371,30	4,00
Rio Doce	0	0	-	28.217,00	5.045,14	17,88
Sul de Minas	0	0	-	20.084,00	1.002,48	4,99
Total	1	1	100,00	3.077.638,00	3.732.765,78	121,29

AÇÃO : 2018 - DESENVOLVIMENTO E CAPACITAÇÃO DO SERVIDOR

Produto : SERVIDOR CAPACITADO

Unidade de Medida : SERVIDOR

DETALHAMENTO DO PRODUTO: SERVIDOR CAPACITADO EM CURSOS DE EDUCAÇÃO BÁSICA, PROFISSIONAL E SUPERIOR.

FINALIDADE: QUALIFICAR O SERVIDOR POR MEIO DE CURSOS DE EDUCAÇÃO BÁSICA, PROFISSIONAL E SUPERIOR, QUE CONTRIBUAM PARA A MELHORIA DA QUALIDADE E DA EFICIÊNCIA DOS SERVIÇOS PÚBLICOS PRESTADOS AO CIDADÃO.

Regiões	Físico			Financeiro		
	Programado PPAG	Executado Jan/Dez	%	Programado PPAG	Executado Jan/Dez	%
Central	8	0	0,00	24.024,00	0,00	0,00
Total	8	0	0,00	24.024,00	0,00	0,00

Ação : 2417 - REMUNERAÇÃO DE PESSOAL ATIVO E ENCARGOS SOCIAIS

Ação com meta física não cumulativa

Produto : PESSOA REMUNERADA

Unidade de Medida : UNIDADE

DETALHAMENTO DO PRODUTO: PESSOAS REMUNERADAS TITULARES DE CARGO, EMPREGO OU FUNÇÃO PÚBLICA.

FINALIDADE: VIABILIZAR A REMUNERAÇÃO DE PESSOAL ATIVO DO ESTADO E PAGAMENTO DOS RESPECTIVOS ENCARGOS SOCIAIS E AUXÍLIOS, CONFERINDO CONDIÇÕES ADEQUADAS AO CUMPRIMENTO DAS ATRIBUIÇÕES INSTITUCIONAIS.

Regiões	Físico			Financeiro		
	Programado PPAG	Executado Jan/Dez	%	Programado PPAG	Executado Jan/Dez	%
Central	106	73	68,87	4.932.612,00	4.867.900,92	98,69
Centro Oeste	13	11	84,62	385.178,00	435.888,58	113,17
Jequitinhonha / Mucuri	1	1	100,00	17.205,00	20.647,20	120,01
Mata	9	5	55,56	600.890,00	458.178,27	76,25
Norte de Minas	3	2	66,67	142.139,00	107.409,03	75,57
Rio Doce	12	8	66,67	388.846,00	316.100,88	81,29
Sul de Minas	7	5	71,43	538.967,00	486.323,63	90,23
Total	151	105	69,54	7.005.837,00	6.692.448,51	95,53

RELATÓRIO INSTITUCIONAL DE MONITORAMENTO
DEMONSTRATIVO DE EXECUÇÃO FÍSICA E FINANCEIRA - JAN A DEZ
PROGRAMAS ESPECIAIS
PROGRAMAS ESPECIAIS

2121 - INSTITUTO DE PREVIDÊNCIA DOS SERVIDORES MILITARES DO ESTADO DE MINAS GERAIS

Ação : 2001 - DIREÇÃO SUPERIOR

Ação com meta física não cumulativa

Produto : AÇÃO DE GESTÃO INSTITUCIONAL SUPERIOR REALIZADA **Unidade de Medida : AÇÃO**

DETALHAMENTO DO PRODUTO: ORIENTAÇÃO, COORDENAÇÃO E SUPERVISÃO DAS POLÍTICAS INSTITUCIONAIS.

FINALIDADE: DEFINIR, COORDENAR E SUPERVISIONAR, NO ÂMBITO ORGANIZACIONAL INTERNO E/OU SETORIAL, AÇÕES VISANDO AO CUMPRIMENTO DAS ATRIBUIÇÕES INSTITUCIONAIS.

Regiões	Físico			Financeiro		
	Programado PPAG	Executado Jan/Dez	%	Programado PPAG	Executado Jan/Dez	%
Central	1	1	100,00	6.500,00	6.441,90	99,11
Total	1	1	100,00	6.500,00	6.441,90	99,11

Ação : 2002 - PLANEJAMENTO, GESTÃO E FINANÇAS

Ação com meta física não cumulativa

Produto : AÇÃO DE APOIO À GESTÃO INSTITUCIONAL REALIZADA **Unidade de Medida : AÇÃO**

DETALHAMENTO DO PRODUTO: SERVIÇOS DE APOIO E SUPORTE DE NATUREZA TÉCNICO-ADMINISTRATIVA NAS ÁREAS DE PLANEJAMENTO/ORÇAMENTO, ADMINISTRAÇÃO GERAL (APOIO LOGÍSTICO E GESTÃO DE PATRIMÔNIO E CONTRATOS), ADMINISTRAÇÃO CONTÁBIL E FINANCEIRA E COMUNICAÇÃO.

FINALIDADE: COORDENAR, IMPLEMENTAR E AVALIAR AS AÇÕES DE PLANEJAMENTO, GESTÃO E FINANÇAS, EXECUTANDO OS SERVIÇOS DE APOIO E SUPORTE TÉCNICO-ADMINISTRATIVO NECESSÁRIOS AO CUMPRIMENTO DAS ATRIBUIÇÕES INSTITUCIONAIS.

Regiões	Físico			Financeiro		
	Programado PPAG	Executado Jan/Dez	%	Programado PPAG	Executado Jan/Dez	%
Central	1	1	100,00	52.931.827,00	24.965.486,00	47,17
Total	1	1	100,00	52.931.827,00	24.965.486,00	47,17

AÇÃO : 2018 - DESENVOLVIMENTO E CAPACITAÇÃO DO SERVIDOR

Produto : SERVIDOR CAPACITADO **Unidade de Medida : SERVIDOR**

DETALHAMENTO DO PRODUTO: SERVIDOR CAPACITADO EM CURSOS DE EDUCAÇÃO BÁSICA, PROFISSIONAL E SUPERIOR.

FINALIDADE: QUALIFICAR O SERVIDOR POR MEIO DE CURSOS DE EDUCAÇÃO BÁSICA, PROFISSIONAL E SUPERIOR, QUE CONTRIBUAM PARA A MELHORIA DA QUALIDADE E DA EFICIÊNCIA DOS SERVIÇOS PÚBLICOS PRESTADOS AO CIDADÃO.

Regiões	Físico			Financeiro		
	Programado PPAG	Executado Jan/Dez	%	Programado PPAG	Executado Jan/Dez	%
Central	30	8	26,67	75.000,00	3.779,32	5,04
Total	30	8	26,67	75.000,00	3.779,32	5,04

Ação : 2417 - REMUNERAÇÃO DE PESSOAL ATIVO E ENCARGOS SOCIAIS

Ação com meta física não cumulativa

Produto : PESSOA REMUNERADA **Unidade de Medida : UNIDADE**

DETALHAMENTO DO PRODUTO: PESSOAS REMUNERADAS TITULARES DE CARGO, EMPREGO OU FUNÇÃO PÚBLICA.

FINALIDADE: VIABILIZAR A REMUNERAÇÃO DE PESSOAL ATIVO DO ESTADO E PAGAMENTO DOS RESPECTIVOS ENCARGOS SOCIAIS E AUXÍLIOS, CONFERINDO CONDIÇÕES ADEQUADAS AO CUMPRIMENTO DAS ATRIBUIÇÕES INSTITUCIONAIS.

Regiões	Físico			Financeiro		
	Programado PPAG	Executado Jan/Dez	%	Programado PPAG	Executado Jan/Dez	%
Alto Paranaíba	0	0	-	0,00	41.818,88	-
Central	320	263	82,19	13.800.000,00	7.631.856,09	55,30
Centro Oeste	0	0	-	0,00	51.498,93	-
Jequitinhonha / Mucuri	0	0	-	0,00	43.223,39	-
Mata	0	0	-	0,00	19.869,57	-
Noroeste de Minas	0	0	-	0,00	43.368,39	-
Norte de Minas	0	0	-	0,00	42.464,63	-
Rio Doce	0	0	-	0,00	80.110,57	-
Sul de Minas	0	0	-	0,00	134.269,90	-
Triângulo	0	0	-	0,00	95.966,29	-
Total	320	263	82,19	13.800.000,00	8.184.446,64	59,31

RELATÓRIO INSTITUCIONAL DE MONITORAMENTO
DEMONSTRATIVO DE EXECUÇÃO FÍSICA E FINANCEIRA - JAN A DEZ
PROGRAMAS ESPECIAIS
PROGRAMAS ESPECIAIS

2141 - DEPARTAMENTO DE OBRAS PÚBLICAS DO ESTADO DE MINAS GERAIS

Ação : 2002 - PLANEJAMENTO, GESTÃO E FINANÇAS

Ação com meta física não cumulativa

Produto : AÇÃO DE APOIO À GESTÃO INSTITUCIONAL REALIZADA **Unidade de Medida : AÇÃO**

DETALHAMENTO DO PRODUTO: SERVIÇOS DE APOIO E SUPORTE DE NATUREZA TÉCNICO-ADMINISTRATIVA NAS ÁREAS DE PLANEJAMENTO/ORÇAMENTO, ADMINISTRAÇÃO GERAL (APOIO LOGÍSTICO E GESTÃO DE PATRIMÔNIO E CONTRATOS), ADMINISTRAÇÃO CONTÁBIL E FINANCEIRA E COMUNICAÇÃO.

FINALIDADE: COORDENAR, IMPLEMENTAR E AVALIAR AS AÇÕES DE PLANEJAMENTO, GESTÃO E FINANÇAS, EXECUTANDO OS SERVIÇOS DE APOIO E SUPORTE TÉCNICO-ADMINISTRATIVO NECESSÁRIOS AO CUMPRIMENTO DAS ATRIBUIÇÕES INSTITUCIONAIS.

Regiões	Físico			Financeiro		
	Programado PPAG	Executado Jan/Dez	%	Programado PPAG	Executado Jan/Dez	%
Central	1	1	100,00	2.395.833,00	2.334.802,93	97,45
Total	1	1	100,00	2.395.833,00	2.334.802,93	97,45

AÇÃO : 2018 - DESENVOLVIMENTO E CAPACITAÇÃO DO SERVIDOR

Produto : SERVIDOR CAPACITADO **Unidade de Medida : SERVIDOR**

DETALHAMENTO DO PRODUTO: SERVIDOR CAPACITADO EM CURSOS DE EDUCAÇÃO BÁSICA, PROFISSIONAL E SUPERIOR.

FINALIDADE: QUALIFICAR O SERVIDOR POR MEIO DE CURSOS DE EDUCAÇÃO BÁSICA, PROFISSIONAL E SUPERIOR, QUE CONTRIBUAM PARA A MELHORIA DA QUALIDADE E DA EFICIÊNCIA DOS SERVIÇOS PÚBLICOS PRESTADOS AO CIDADÃO.

Regiões	Físico			Financeiro		
	Programado PPAG	Executado Jan/Dez	%	Programado PPAG	Executado Jan/Dez	%
Central	10	0	0,00	11.929,00	620,00	5,20
Total	10	0	0,00	11.929,00	620,00	5,20

Ação : 2417 - REMUNERAÇÃO DE PESSOAL ATIVO E ENCARGOS SOCIAIS

Ação com meta física não cumulativa

Produto : PESSOA REMUNERADA **Unidade de Medida : UNIDADE**

DETALHAMENTO DO PRODUTO: PESSOAS REMUNERADAS TITULARES DE CARGO, EMPREGO OU FUNÇÃO PÚBLICA.

FINALIDADE: VIABILIZAR A REMUNERAÇÃO DE PESSOAL ATIVO DO ESTADO E PAGAMENTO DOS RESPECTIVOS ENCARGOS SOCIAIS E AUXÍLIOS, CONFERINDO CONDIÇÕES ADEQUADAS AO CUMPRIMENTO DAS ATRIBUIÇÕES INSTITUCIONAIS.

Regiões	Físico			Financeiro		
	Programado PPAG	Executado Jan/Dez	%	Programado PPAG	Executado Jan/Dez	%
Central	277	216	77,98	19.557.699,00	17.016.378,65	87,01
Mata	1	1	100,00	89.210,00	92.416,77	103,59
Sul de Minas	1	0	0,00	62.139,00	0,00	0,00
Total	279	217	77,78	19.709.048,00	17.108.795,42	86,81

2151 - FUNDAÇÃO HELENA ANTIPOFF

Ação : 2001 - DIREÇÃO SUPERIOR

Ação com meta física não cumulativa

Produto : AÇÃO DE GESTÃO INSTITUCIONAL SUPERIOR REALIZADA **Unidade de Medida : AÇÃO**

DETALHAMENTO DO PRODUTO: ORIENTAÇÃO, COORDENAÇÃO E SUPERVISÃO DAS POLÍTICAS INSTITUCIONAIS.

FINALIDADE: DEFINIR, COORDENAR E SUPERVISIONAR, NO ÂMBITO ORGANIZACIONAL INTERNO E/OU SETORIAL, AÇÕES VISANDO AO CUMPRIMENTO DAS ATRIBUIÇÕES INSTITUCIONAIS.

Regiões	Físico			Financeiro		
	Programado PPAG	Executado Jan/Dez	%	Programado PPAG	Executado Jan/Dez	%
Central	1	1	100,00	31.558,00	29.258,00	92,71
Total	1	1	100,00	31.558,00	29.258,00	92,71

RELATÓRIO INSTITUCIONAL DE MONITORAMENTO
DEMONSTRATIVO DE EXECUÇÃO FÍSICA E FINANCEIRA - JAN A DEZ
PROGRAMAS ESPECIAIS
PROGRAMAS ESPECIAIS

Ação : 2002 - PLANEJAMENTO, GESTÃO E FINANÇAS

Ação com meta física não cumulativa

Produto : AÇÃO DE APOIO À GESTÃO INSTITUCIONAL REALIZADA **Unidade de Medida : AÇÃO**

DETALHAMENTO DO PRODUTO: SERVIÇOS DE APOIO E SUPORTE DE NATUREZA TÉCNICO-ADMINISTRATIVA NAS ÁREAS DE PLANEJAMENTO/ORÇAMENTO, ADMINISTRAÇÃO GERAL (APOIO LOGÍSTICO E GESTÃO DE PATRIMÔNIO E CONTRATOS), ADMINISTRAÇÃO CONTÁBIL E FINANCEIRA E COMUNICAÇÃO.

FINALIDADE: COORDENAR, IMPLEMENTAR E AVALIAR AS AÇÕES DE PLANEJAMENTO, GESTÃO E FINANÇAS, EXECUTANDO OS SERVIÇOS DE APOIO E SUPORTE TÉCNICO-ADMINISTRATIVO NECESSÁRIOS AO CUMPRIMENTO DAS ATRIBUIÇÕES INSTITUCIONAIS.

Regiões	Físico			Financeiro		
	Programado PPAG	Executado Jan/Dez	%	Programado PPAG	Executado Jan/Dez	%
Central	1	1	100,00	1.076.421,00	927.768,70	86,19
Total	1	1	100,00	1.076.421,00	927.768,70	86,19

Ação : 2417 - REMUNERAÇÃO DE PESSOAL ATIVO E ENCARGOS SOCIAIS

Ação com meta física não cumulativa

Produto : PESSOA REMUNERADA **Unidade de Medida : UNIDADE**

DETALHAMENTO DO PRODUTO: PESSOAS REMUNERADAS TITULARES DE CARGO, EMPREGO OU FUNÇÃO PÚBLICA.

FINALIDADE: VIABILIZAR A REMUNERAÇÃO DE PESSOAL ATIVO DO ESTADO E PAGAMENTO DOS RESPECTIVOS ENCARGOS SOCIAIS E AUXÍLIOS, CONFERINDO CONDIÇÕES ADEQUADAS AO CUMPRIMENTO DAS ATRIBUIÇÕES INSTITUCIONAIS.

Regiões	Físico			Financeiro		
	Programado PPAG	Executado Jan/Dez	%	Programado PPAG	Executado Jan/Dez	%
Central	150	155	103,33	3.394.548,00	3.472.628,98	102,30
Total	150	155	103,33	3.394.548,00	3.472.628,98	102,30

2161 - FUNDAÇÃO EDUCACIONAL CAIO MARTINS

Ação : 2001 - DIREÇÃO SUPERIOR

Ação com meta física não cumulativa

Produto : AÇÃO DE GESTÃO INSTITUCIONAL SUPERIOR REALIZADA **Unidade de Medida : AÇÃO**

DETALHAMENTO DO PRODUTO: ORIENTAÇÃO, COORDENAÇÃO E SUPERVISÃO DAS POLÍTICAS INSTITUCIONAIS.

FINALIDADE: DEFINIR, COORDENAR E SUPERVISIONAR, NO ÂMBITO ORGANIZACIONAL INTERNO E/OU SETORIAL, AÇÕES VISANDO AO CUMPRIMENTO DAS ATRIBUIÇÕES INSTITUCIONAIS.

Regiões	Físico			Financeiro		
	Programado PPAG	Executado Jan/Dez	%	Programado PPAG	Executado Jan/Dez	%
Central	1	0	0,00	7.520,00	636,21	8,46
Total	1	0	0,00	7.520,00	636,21	8,46

Ação : 2002 - PLANEJAMENTO, GESTÃO E FINANÇAS

Ação com meta física não cumulativa

Produto : AÇÃO DE APOIO À GESTÃO INSTITUCIONAL REALIZADA **Unidade de Medida : AÇÃO**

DETALHAMENTO DO PRODUTO: SERVIÇOS DE APOIO E SUPORTE DE NATUREZA TÉCNICO-ADMINISTRATIVA NAS ÁREAS DE PLANEJAMENTO/ORÇAMENTO, ADMINISTRAÇÃO GERAL (APOIO LOGÍSTICO E GESTÃO DE PATRIMÔNIO E CONTRATOS), ADMINISTRAÇÃO CONTÁBIL E FINANCEIRA E COMUNICAÇÃO.

FINALIDADE: COORDENAR, IMPLEMENTAR E AVALIAR AS AÇÕES DE PLANEJAMENTO, GESTÃO E FINANÇAS, EXECUTANDO OS SERVIÇOS DE APOIO E SUPORTE TÉCNICO-ADMINISTRATIVO NECESSÁRIOS AO CUMPRIMENTO DAS ATRIBUIÇÕES INSTITUCIONAIS.

Regiões	Físico			Financeiro		
	Programado PPAG	Executado Jan/Dez	%	Programado PPAG	Executado Jan/Dez	%
Central	1	1	100,00	855.545,00	705.115,05	82,42
Total	1	1	100,00	855.545,00	705.115,05	82,42

RELATÓRIO INSTITUCIONAL DE MONITORAMENTO
DEMONSTRATIVO DE EXECUÇÃO FÍSICA E FINANCEIRA - JAN A DEZ
PROGRAMAS ESPECIAIS
PROGRAMAS ESPECIAIS

AÇÃO : 2018 - DESENVOLVIMENTO E CAPACITAÇÃO DO SERVIDOR

Produto : SERVIDOR CAPACITADO **Unidade de Medida : SERVIDOR**

DETALHAMENTO DO PRODUTO: SERVIDOR CAPACITADO EM CURSOS DE EDUCAÇÃO BÁSICA, PROFISSIONAL E SUPERIOR.

FINALIDADE: QUALIFICAR O SERVIDOR POR MEIO DE CURSOS DE EDUCAÇÃO BÁSICA, PROFISSIONAL E SUPERIOR, QUE CONTRIBUAM PARA A MELHORIA DA QUALIDADE E DA EFICIÊNCIA DOS SERVIÇOS PÚBLICOS PRESTADOS AO CIDADÃO.

Regiões	Físico			Financeiro		
	Programado PPAG	Executado Jan/Dez	%	Programado PPAG	Executado Jan/Dez	%
Central	3	0	0,00	20.060,00	0,00	0,00
Total	3	0	0,00	20.060,00	0,00	0,00

Ação : 2417 - REMUNERAÇÃO DE PESSOAL ATIVO E ENCARGOS SOCIAIS

Ação com meta física não cumulativa

Produto : PESSOA REMUNERADA **Unidade de Medida : UNIDADE**

DETALHAMENTO DO PRODUTO: PESSOAS REMUNERADAS TITULARES DE CARGO, EMPREGO OU FUNÇÃO PÚBLICA.

FINALIDADE: VIABILIZAR A REMUNERAÇÃO DE PESSOAL ATIVO DO ESTADO E PAGAMENTO DOS RESPECTIVOS ENCARGOS SOCIAIS E AUXÍLIOS, CONFERINDO CONDIÇÕES ADEQUADAS AO CUMPRIMENTO DAS ATRIBUIÇÕES INSTITUCIONAIS.

Regiões	Físico			Financeiro		
	Programado PPAG	Executado Jan/Dez	%	Programado PPAG	Executado Jan/Dez	%
Central	38	43	113,16	2.031.625,00	1.948.688,57	95,92
Norte de Minas	29	27	93,10	536.229,00	688.502,23	128,40
Total	67	70	104,48	2.567.854,00	2.637.190,80	102,70

2171 - FUNDAÇÃO DE ARTE DE OURO PRETO

Ação : 2001 - DIREÇÃO SUPERIOR

Ação com meta física não cumulativa

Produto : AÇÃO DE GESTÃO INSTITUCIONAL SUPERIOR REALIZADA **Unidade de Medida : AÇÃO**

DETALHAMENTO DO PRODUTO: ORIENTAÇÃO, COORDENAÇÃO E SUPERVISÃO DAS POLÍTICAS INSTITUCIONAIS.

FINALIDADE: DEFINIR, COORDENAR E SUPERVISIONAR, NO ÂMBITO ORGANIZACIONAL INTERNO E/OU SETORIAL, AÇÕES VISANDO AO CUMPRIMENTO DAS ATRIBUIÇÕES INSTITUCIONAIS.

Regiões	Físico			Financeiro		
	Programado PPAG	Executado Jan/Dez	%	Programado PPAG	Executado Jan/Dez	%
Central	1	1	100,00	38.744,00	33.241,22	85,80
Total	1	1	100,00	38.744,00	33.241,22	85,80

Ação : 2002 - PLANEJAMENTO, GESTÃO E FINANÇAS

Ação com meta física não cumulativa

Produto : AÇÃO DE APOIO À GESTÃO INSTITUCIONAL REALIZADA **Unidade de Medida : AÇÃO**

DETALHAMENTO DO PRODUTO: SERVIÇOS DE APOIO E SUPORTE DE NATUREZA TÉCNICO-ADMINISTRATIVA NAS ÁREAS DE PLANEJAMENTO/ORÇAMENTO, ADMINISTRAÇÃO GERAL (APOIO LOGÍSTICO E GESTÃO DE PATRIMÔNIO E CONTRATOS), ADMINISTRAÇÃO CONTÁBIL E FINANCEIRA E COMUNICAÇÃO.

FINALIDADE: COORDENAR, IMPLEMENTAR E AVALIAR AS AÇÕES DE PLANEJAMENTO, GESTÃO E FINANÇAS, EXECUTANDO OS SERVIÇOS DE APOIO E SUPORTE TÉCNICO-ADMINISTRATIVO NECESSÁRIOS AO CUMPRIMENTO DAS ATRIBUIÇÕES INSTITUCIONAIS.

Regiões	Físico			Financeiro		
	Programado PPAG	Executado Jan/Dez	%	Programado PPAG	Executado Jan/Dez	%
Central	1	1	100,00	614.191,00	789.667,00	128,57
Total	1	1	100,00	614.191,00	789.667,00	128,57

RELATÓRIO INSTITUCIONAL DE MONITORAMENTO
DEMONSTRATIVO DE EXECUÇÃO FÍSICA E FINANCEIRA - JAN A DEZ
PROGRAMAS ESPECIAIS
PROGRAMAS ESPECIAIS

Ação : 2417 - REMUNERAÇÃO DE PESSOAL ATIVO E ENCARGOS SOCIAIS

Ação com meta física não cumulativa

Produto : PESSOA REMUNERADA **Unidade de Medida : UNIDADE**

DETALHAMENTO DO PRODUTO: PESSOAS REMUNERADAS TITULARES DE CARGO, EMPREGO OU FUNÇÃO PÚBLICA.

FINALIDADE: VIABILIZAR A REMUNERAÇÃO DE PESSOAL ATIVO DO ESTADO E PAGAMENTO DOS RESPECTIVOS ENCARGOS SOCIAIS E AUXÍLIOS, CONFERINDO CONDIÇÕES ADEQUADAS AO CUMPRIMENTO DAS ATRIBUIÇÕES INSTITUCIONAIS.

Regiões	Físico			Financeiro		
	Programado PPAG	Executado Jan/Dez	%	Programado PPAG	Executado Jan/Dez	%
Central	75	93	124,00	1.896.383,00	2.348.051,45	123,82
Total	75	93	124,00	1.896.383,00	2.348.051,45	123,82

2181 - FUNDAÇÃO CLÓVIS SALGADO

Ação : 2001 - DIREÇÃO SUPERIOR

Ação com meta física não cumulativa

Produto : AÇÃO DE GESTÃO INSTITUCIONAL SUPERIOR REALIZADA **Unidade de Medida : AÇÃO**

DETALHAMENTO DO PRODUTO: ORIENTAÇÃO, COORDENAÇÃO E SUPERVISÃO DAS POLÍTICAS INSTITUCIONAIS.

FINALIDADE: DEFINIR, COORDENAR E SUPERVISIONAR, NO ÂMBITO ORGANIZACIONAL INTERNO E/OU SETORIAL, AÇÕES VISANDO AO CUMPRIMENTO DAS ATRIBUIÇÕES INSTITUCIONAIS.

Regiões	Físico			Financeiro		
	Programado PPAG	Executado Jan/Dez	%	Programado PPAG	Executado Jan/Dez	%
Central	1	1	100,00	20.000,00	2.742,86	13,71
Total	1	1	100,00	20.000,00	2.742,86	13,71

Ação : 2002 - PLANEJAMENTO, GESTÃO E FINANÇAS

Ação com meta física não cumulativa

Produto : AÇÃO DE APOIO À GESTÃO INSTITUCIONAL REALIZADA **Unidade de Medida : AÇÃO**

DETALHAMENTO DO PRODUTO: SERVIÇOS DE APOIO E SUPORTE DE NATUREZA TÉCNICO-ADMINISTRATIVA NAS ÁREAS DE PLANEJAMENTO/ORÇAMENTO, ADMINISTRAÇÃO GERAL (APOIO LOGÍSTICO E GESTÃO DE PATRIMÔNIO E CONTRATOS), ADMINISTRAÇÃO CONTÁBIL E FINANCEIRA E COMUNICAÇÃO.

FINALIDADE: COORDENAR, IMPLEMENTAR E AVALIAR AS AÇÕES DE PLANEJAMENTO, GESTÃO E FINANÇAS, EXECUTANDO OS SERVIÇOS DE APOIO E SUPORTE TÉCNICO-ADMINISTRATIVO NECESSÁRIOS AO CUMPRIMENTO DAS ATRIBUIÇÕES INSTITUCIONAIS.

Regiões	Físico			Financeiro		
	Programado PPAG	Executado Jan/Dez	%	Programado PPAG	Executado Jan/Dez	%
Central	1	1	100,00	9.429.941,00	11.423.845,25	121,14
Total	1	1	100,00	9.429.941,00	11.423.845,25	121,14

Ação : 2417 - REMUNERAÇÃO DE PESSOAL ATIVO E ENCARGOS SOCIAIS

Ação com meta física não cumulativa

Produto : PESSOA REMUNERADA **Unidade de Medida : UNIDADE**

DETALHAMENTO DO PRODUTO: PESSOAS REMUNERADAS TITULARES DE CARGO, EMPREGO OU FUNÇÃO PÚBLICA.

FINALIDADE: VIABILIZAR A REMUNERAÇÃO DE PESSOAL ATIVO DO ESTADO E PAGAMENTO DOS RESPECTIVOS ENCARGOS SOCIAIS E AUXÍLIOS, CONFERINDO CONDIÇÕES ADEQUADAS AO CUMPRIMENTO DAS ATRIBUIÇÕES INSTITUCIONAIS.

Regiões	Físico			Financeiro		
	Programado PPAG	Executado Jan/Dez	%	Programado PPAG	Executado Jan/Dez	%
Central	468	455	97,22	21.261.080,00	20.918.891,36	98,39
Total	468	455	97,22	21.261.080,00	20.918.891,36	98,39

RELATÓRIO INSTITUCIONAL DE MONITORAMENTO
DEMONSTRATIVO DE EXECUÇÃO FÍSICA E FINANCEIRA - JAN A DEZ
PROGRAMAS ESPECIAIS
PROGRAMAS ESPECIAIS

2201 - INSTITUTO ESTADUAL DO PATRIMÔNIO HISTÓRICO E ARTÍSTICO DE MINAS GERAIS

Ação : 2001 - DIREÇÃO SUPERIOR

Ação com meta física não cumulativa

Produto : AÇÃO DE GESTÃO INSTITUCIONAL SUPERIOR REALIZADA **Unidade de Medida : AÇÃO**

DETALHAMENTO DO PRODUTO: ORIENTAÇÃO, COORDENAÇÃO E SUPERVISÃO DAS POLÍTICAS INSTITUCIONAIS.

FINALIDADE: DEFINIR, COORDENAR E SUPERVISIONAR, NO ÂMBITO ORGANIZACIONAL INTERNO E/OU SETORIAL, AÇÕES VISANDO AO CUMPRIMENTO DAS ATRIBUIÇÕES INSTITUCIONAIS.

Regiões	Físico			Financeiro		
	Programado PPAG	Executado Jan/Dez	%	Programado PPAG	Executado Jan/Dez	%
Central	1	1	100,00	7.160,00	4.693,90	65,56
Total	1	1	100,00	7.160,00	4.693,90	65,56

Ação : 2002 - PLANEJAMENTO, GESTÃO E FINANÇAS

Ação com meta física não cumulativa

Produto : AÇÃO DE APOIO À GESTÃO INSTITUCIONAL REALIZADA **Unidade de Medida : AÇÃO**

DETALHAMENTO DO PRODUTO: SERVIÇOS DE APOIO E SUPORTE DE NATUREZA TÉCNICO-ADMINISTRATIVA NAS ÁREAS DE PLANEJAMENTO/ORÇAMENTO, ADMINISTRAÇÃO GERAL (APOIO LOGÍSTICO E GESTÃO DE PATRIMÔNIO E CONTRATOS), ADMINISTRAÇÃO CONTÁBIL E FINANCEIRA E COMUNICAÇÃO.

FINALIDADE: COORDENAR, IMPLEMENTAR E AVALIAR AS AÇÕES DE PLANEJAMENTO, GESTÃO E FINANÇAS, EXECUTANDO OS SERVIÇOS DE APOIO E SUPORTE TÉCNICO-ADMINISTRATIVO NECESSÁRIOS AO CUMPRIMENTO DAS ATRIBUIÇÕES INSTITUCIONAIS.

Regiões	Físico			Financeiro		
	Programado PPAG	Executado Jan/Dez	%	Programado PPAG	Executado Jan/Dez	%
Central	1	1	100,00	3.775.183,00	6.553.181,88	173,59
Total	1	1	100,00	3.775.183,00	6.553.181,88	173,59

AÇÃO : 2018 - DESENVOLVIMENTO E CAPACITAÇÃO DO SERVIDOR

Produto : SERVIDOR CAPACITADO **Unidade de Medida : SERVIDOR**

DETALHAMENTO DO PRODUTO: SERVIDOR CAPACITADO EM CURSOS DE EDUCAÇÃO BÁSICA, PROFISSIONAL E SUPERIOR.

FINALIDADE: QUALIFICAR O SERVIDOR POR MEIO DE CURSOS DE EDUCAÇÃO BÁSICA, PROFISSIONAL E SUPERIOR, QUE CONTRIBUAM PARA A MELHORIA DA QUALIDADE E DA EFICIÊNCIA DOS SERVIÇOS PÚBLICOS PRESTADOS AO CIDADÃO.

Regiões	Físico			Financeiro		
	Programado PPAG	Executado Jan/Dez	%	Programado PPAG	Executado Jan/Dez	%
Central	1	0	0,00	1.193,00	0,00	0,00
Total	1	0	0,00	1.193,00	0,00	0,00

Ação : 2417 - REMUNERAÇÃO DE PESSOAL ATIVO E ENCARGOS SOCIAIS

Ação com meta física não cumulativa

Produto : PESSOA REMUNERADA **Unidade de Medida : UNIDADE**

DETALHAMENTO DO PRODUTO: PESSOAS REMUNERADAS TITULARES DE CARGO, EMPREGO OU FUNÇÃO PÚBLICA.

FINALIDADE: VIABILIZAR A REMUNERAÇÃO DE PESSOAL ATIVO DO ESTADO E PAGAMENTO DOS RESPECTIVOS ENCARGOS SOCIAIS E AUXÍLIOS, CONFERINDO CONDIÇÕES ADEQUADAS AO CUMPRIMENTO DAS ATRIBUIÇÕES INSTITUCIONAIS.

Regiões	Físico			Financeiro		
	Programado PPAG	Executado Jan/Dez	%	Programado PPAG	Executado Jan/Dez	%
Central	176	134	76,14	7.643.380,00	7.925.954,63	103,70
Total	176	134	76,14	7.643.380,00	7.925.954,63	103,70

RELATÓRIO INSTITUCIONAL DE MONITORAMENTO
DEMONSTRATIVO DE EXECUÇÃO FÍSICA E FINANCEIRA - JAN A DEZ
PROGRAMAS ESPECIAIS
PROGRAMAS ESPECIAIS

2211 - FUNDAÇÃO TV MINAS CULTURAL E EDUCATIVA

Ação : 2001 - DIREÇÃO SUPERIOR

Ação com meta física não cumulativa

Produto : AÇÃO DE GESTÃO INSTITUCIONAL SUPERIOR REALIZADA **Unidade de Medida : AÇÃO**

DETALHAMENTO DO PRODUTO: ORIENTAÇÃO, COORDENAÇÃO E SUPERVISÃO DAS POLÍTICAS INSTITUCIONAIS.

FINALIDADE: DEFINIR, COORDENAR E SUPERVISIONAR, NO ÂMBITO ORGANIZACIONAL INTERNO E/OU SETORIAL, AÇÕES VISANDO AO CUMPRIMENTO DAS ATRIBUIÇÕES INSTITUCIONAIS.

Regiões	Físico			Financeiro		
	Programado PPAG	Executado Jan/Dez	%	Programado PPAG	Executado Jan/Dez	%
Central	1	1	100,00	27.862,00	22.680,71	81,40
Total	1	1	100,00	27.862,00	22.680,71	81,40

Ação : 2002 - PLANEJAMENTO, GESTÃO E FINANÇAS

Ação com meta física não cumulativa

Produto : AÇÃO DE APOIO À GESTÃO INSTITUCIONAL REALIZADA **Unidade de Medida : AÇÃO**

DETALHAMENTO DO PRODUTO: SERVIÇOS DE APOIO E SUPORTE DE NATUREZA TÉCNICO-ADMINISTRATIVA NAS ÁREAS DE PLANEJAMENTO/ORÇAMENTO, ADMINISTRAÇÃO GERAL (APOIO LOGÍSTICO E GESTÃO DE PATRIMÔNIO E CONTRATOS), ADMINISTRAÇÃO CONTÁBIL E FINANCEIRA E COMUNICAÇÃO.

FINALIDADE: COORDENAR, IMPLEMENTAR E AVALIAR AS AÇÕES DE PLANEJAMENTO, GESTÃO E FINANÇAS, EXECUTANDO OS SERVIÇOS DE APOIO E SUPORTE TÉCNICO-ADMINISTRATIVO NECESSÁRIOS AO CUMPRIMENTO DAS ATRIBUIÇÕES INSTITUCIONAIS.

Regiões	Físico			Financeiro		
	Programado PPAG	Executado Jan/Dez	%	Programado PPAG	Executado Jan/Dez	%
Central	1	1	100,00	7.259.527,00	9.050.980,74	124,68
Total	1	1	100,00	7.259.527,00	9.050.980,74	124,68

AÇÃO : 2018 - DESENVOLVIMENTO E CAPACITAÇÃO DO SERVIDOR

Produto : SERVIDOR CAPACITADO **Unidade de Medida : SERVIDOR**

DETALHAMENTO DO PRODUTO: SERVIDOR CAPACITADO EM CURSOS DE EDUCAÇÃO BÁSICA, PROFISSIONAL E SUPERIOR.

FINALIDADE: QUALIFICAR O SERVIDOR POR MEIO DE CURSOS DE EDUCAÇÃO BÁSICA, PROFISSIONAL E SUPERIOR, QUE CONTRIBUAM PARA A MELHORIA DA QUALIDADE E DA EFICIÊNCIA DOS SERVIÇOS PÚBLICOS PRESTADOS AO CIDADÃO.

Regiões	Físico			Financeiro		
	Programado PPAG	Executado Jan/Dez	%	Programado PPAG	Executado Jan/Dez	%
Central	2	2	100,00	3.000,00	0,00	0,00
Total	2	2	100,00	3.000,00	0,00	0,00

Ação : 2417 - REMUNERAÇÃO DE PESSOAL ATIVO E ENCARGOS SOCIAIS

Ação com meta física não cumulativa

Produto : PESSOA REMUNERADA **Unidade de Medida : UNIDADE**

DETALHAMENTO DO PRODUTO: PESSOAS REMUNERADAS TITULARES DE CARGO, EMPREGO OU FUNÇÃO PÚBLICA.

FINALIDADE: VIABILIZAR A REMUNERAÇÃO DE PESSOAL ATIVO DO ESTADO E PAGAMENTO DOS RESPECTIVOS ENCARGOS SOCIAIS E AUXÍLIOS, CONFERINDO CONDIÇÕES ADEQUADAS AO CUMPRIMENTO DAS ATRIBUIÇÕES INSTITUCIONAIS.

Regiões	Físico			Financeiro		
	Programado PPAG	Executado Jan/Dez	%	Programado PPAG	Executado Jan/Dez	%
Central	550	330	60,00	12.827.914,00	13.692.448,92	106,74
Total	550	330	60,00	12.827.914,00	13.692.448,92	106,74

RELATÓRIO INSTITUCIONAL DE MONITORAMENTO
DEMONSTRATIVO DE EXECUÇÃO FÍSICA E FINANCEIRA - JAN A DEZ
PROGRAMAS ESPECIAIS
PROGRAMAS ESPECIAIS

2241 - INSTITUTO MINEIRO DE GESTÃO DAS ÁGUAS

Ação : 2001 - DIREÇÃO SUPERIOR

Ação com meta física não cumulativa

Produto : AÇÃO DE GESTÃO INSTITUCIONAL SUPERIOR REALIZADA **Unidade de Medida : AÇÃO**

DETALHAMENTO DO PRODUTO: ORIENTAÇÃO, COORDENAÇÃO E SUPERVISÃO DAS POLÍTICAS INSTITUCIONAIS.

FINALIDADE: DEFINIR, COORDENAR E SUPERVISIONAR, NO ÂMBITO ORGANIZACIONAL INTERNO E/OU SETORIAL, AÇÕES VISANDO AO CUMPRIMENTO DAS ATRIBUIÇÕES INSTITUCIONAIS.

Regiões	Físico			Financeiro		
	Programado PPAG	Executado Jan/Dez	%	Programado PPAG	Executado Jan/Dez	%
Central	1	1	100,00	48.956,00	43.373,67	88,60
Total	1	1	100,00	48.956,00	43.373,67	88,60

Ação : 2002 - PLANEJAMENTO, GESTÃO E FINANÇAS

Ação com meta física não cumulativa

Produto : AÇÃO DE APOIO À GESTÃO INSTITUCIONAL REALIZADA **Unidade de Medida : AÇÃO**

DETALHAMENTO DO PRODUTO: SERVIÇOS DE APOIO E SUPORTE DE NATUREZA TÉCNICO-ADMINISTRATIVA NAS ÁREAS DE PLANEJAMENTO/ORÇAMENTO, ADMINISTRAÇÃO GERAL (APOIO LOGÍSTICO E GESTÃO DE PATRIMÔNIO E CONTRATOS), ADMINISTRAÇÃO CONTÁBIL E FINANCEIRA E COMUNICAÇÃO.

FINALIDADE: COORDENAR, IMPLEMENTAR E AVALIAR AS AÇÕES DE PLANEJAMENTO, GESTÃO E FINANÇAS, EXECUTANDO OS SERVIÇOS DE APOIO E SUPORTE TÉCNICO-ADMINISTRATIVO NECESSÁRIOS AO CUMPRIMENTO DAS ATRIBUIÇÕES INSTITUCIONAIS.

Regiões	Físico			Financeiro		
	Programado PPAG	Executado Jan/Dez	%	Programado PPAG	Executado Jan/Dez	%
Central	1	1	100,00	2.788.737,00	2.852.874,80	102,30
Total	1	1	100,00	2.788.737,00	2.852.874,80	102,30

Ação : 2067 - GESTÃO PARTICIPATIVA E APOIO AOS COMITÊS DE BACIAS

Ação com meta física não cumulativa

Produto : COMITÊ DE BACIAS APOIADO **Unidade de Medida : COMITÊ**

DETALHAMENTO DO PRODUTO: 36 COMITÊS DE BACIAS APOIADOS ATRAVÉS DE: MOBILIZAÇÃO PARA REALIZAÇÃO DE REUNIÕES ORDINÁRIAS, EXTRAORDINÁRIAS E DE CÂMARAS TÉCNICAS; APOIO ATRAVÉS DA PARTICIPAÇÃO DE TÉCNICOS DO IGAM NESTAS REUNIÕES; CAPACITAÇÃO DOS CONSELHEIROS NOS DIVERSOS TEMAS DA GESTÃO DE RECURSOS HÍDRICOS; COORDENAÇÃO DE PROCESSOS ELEITORAIS; GESTÃO DO PORTAL DOS COMITÊS E REDE MINEIRA DE BACIAS HIDROGRÁFICAS; IMPLEMENTAÇÃO DAS AÇÕES DE COMUNICAÇÃO E MOBILIZAÇÃO JUNTO AOS COMITÊS DE BACIAS HIDROGRÁFICAS E ENTES DO SEGRH. OFICINAS DE QUALIFICAÇÃO DE GESTORES E TÉCNICOS MUNICIPAIS; FORMAÇÃO DE GRUPO DE TRABALHO PARA A DEFINIÇÃO DE PRIORIDADES PARA A IMPLEMENTAÇÃO DO PLANO DIRETOR DAS BACIAS HIDROGRÁFICAS.

FINALIDADE: FUNDAMENTAR, GARANTIR E ORIENTAR A IMPLEMENTAÇÃO DA POLÍTICA ESTADUAL DE RECURSOS HÍDRICOS E DE SEUS INSTRUMENTOS DE GESTÃO, COM BASE NOS DISPOSITIVOS DA LEI ESTADUAL 13.199/99; PROPORCIONAR O GERENCIAMENTO, ACOMPANHAMENTO, MONITORAMENTO E APOIO EXECUTIVO NAS DIVERSAS ETAPAS PREVISTAS NOS PROGRAMAS DOS PLANOS DIRETORES E A INTEGRAÇÃO DAS POLÍTICAS MUNICIPAIS COM A GESTÃO DE RECURSOS HÍDRICOS.

Regiões	Físico			Financeiro		
	Programado PPAG	Executado Jan/Dez	%	Programado PPAG	Executado Jan/Dez	%
Alto Paranaíba	1	1	100,00	38.062,00	4.944,45	12,99
Central	2	8	400,00	38.063,00	39.865,81	104,74
Centro Oeste	3	2	66,67	38.062,00	9.888,90	25,98
Jequitinhonha / Mucuri	5	3	60,00	38.062,00	14.833,35	38,97
Mata	2	4	200,00	38.062,00	19.777,80	51,96
Noroeste de Minas	2	2	100,00	38.062,00	9.888,80	25,98
Norte de Minas	4	5	125,00	38.062,00	24.722,40	64,95
Rio Doce	6	2	33,33	38.062,00	9.888,90	25,98
Sul de Minas	8	6	75,00	38.062,00	29.666,70	77,94
Triângulo	3	3	100,00	38.062,00	14.833,65	38,97
Total	36	36	100,00	380.621,00	178.310,76	46,85

RELATÓRIO INSTITUCIONAL DE MONITORAMENTO
DEMONSTRATIVO DE EXECUÇÃO FÍSICA E FINANCEIRA - JAN A DEZ
PROGRAMAS ESPECIAIS
PROGRAMAS ESPECIAIS

Ação : 2417 - REMUNERAÇÃO DE PESSOAL ATIVO E ENCARGOS SOCIAIS

Ação com meta física não cumulativa

Produto : PESSOA REMUNERADA **Unidade de Medida : UNIDADE**

DETALHAMENTO DO PRODUTO: PESSOAS REMUNERADAS TITULARES DE CARGO, EMPREGO OU FUNÇÃO PÚBLICA.

FINALIDADE: VIABILIZAR A REMUNERAÇÃO DE PESSOAL ATIVO DO ESTADO E PAGAMENTO DOS RESPECTIVOS ENCARGOS SOCIAIS E AUXÍLIOS, CONFERINDO CONDIÇÕES ADEQUADAS AO CUMPRIMENTO DAS ATRIBUIÇÕES INSTITUCIONAIS.

Regiões	Físico			Financeiro		
	Programado PPAG	Executado Jan/Dez	%	Programado PPAG	Executado Jan/Dez	%
Alto Paranaíba	1	0	0,00	68.589,00	0,00	0,00
Central	127	116	91,34	7.349.920,00	8.962.636,12	121,94
Centro Oeste	2	2	100,00	135.562,00	177.935,95	131,26
Mata	2	0	0,00	150.125,00	0,00	0,00
Noroeste de Minas	2	0	0,00	143.551,00	0,00	0,00
Norte de Minas	4	4	100,00	272.214,00	331.425,57	121,75
Rio Doce	3	2	66,67	206.353,00	170.712,98	82,73
Sul de Minas	3	0	0,00	203.355,00	0,00	0,00
Triângulo	4	1	25,00	291.781,00	91.380,57	31,32
Total	148	125	84,46	8.821.450,00	9.734.091,19	110,35

2251 - JUNTA COMERCIAL DO ESTADO DE MINAS GERAIS

Ação : 2001 - DIREÇÃO SUPERIOR

Ação com meta física não cumulativa

Produto : AÇÃO DE GESTÃO INSTITUCIONAL SUPERIOR REALIZADA **Unidade de Medida : AÇÃO**

DETALHAMENTO DO PRODUTO: ORIENTAÇÃO, COORDENAÇÃO E SUPERVISÃO DAS POLÍTICAS INSTITUCIONAIS.

FINALIDADE: DEFINIR, COORDENAR E SUPERVISIONAR, NO ÂMBITO ORGANIZACIONAL INTERNO E/OU SETORIAL, AÇÕES VISANDO AO CUMPRIMENTO DAS ATRIBUIÇÕES INSTITUCIONAIS.

Regiões	Físico			Financeiro		
	Programado PPAG	Executado Jan/Dez	%	Programado PPAG	Executado Jan/Dez	%
Central	1	1	100,00	388.062,00	562.853,82	145,04
Total	1	1	100,00	388.062,00	562.853,82	145,04

Ação : 2002 - PLANEJAMENTO, GESTÃO E FINANÇAS

Ação com meta física não cumulativa

Produto : AÇÃO DE APOIO À GESTÃO INSTITUCIONAL REALIZADA **Unidade de Medida : AÇÃO**

DETALHAMENTO DO PRODUTO: SERVIÇOS DE APOIO E SUPORTE DE NATUREZA TÉCNICO-ADMINISTRATIVA NAS ÁREAS DE PLANEJAMENTO/ORÇAMENTO, ADMINISTRAÇÃO GERAL (APOIO LOGÍSTICO E GESTÃO DE PATRIMÔNIO E CONTRATOS), ADMINISTRAÇÃO CONTÁBIL E FINANCEIRA E COMUNICAÇÃO.

FINALIDADE: COORDENAR, IMPLEMENTAR E AVALIAR AS AÇÕES DE PLANEJAMENTO, GESTÃO E FINANÇAS, EXECUTANDO OS SERVIÇOS DE APOIO E SUPORTE TÉCNICO-ADMINISTRATIVO NECESSÁRIOS AO CUMPRIMENTO DAS ATRIBUIÇÕES INSTITUCIONAIS.

Regiões	Físico			Financeiro		
	Programado PPAG	Executado Jan/Dez	%	Programado PPAG	Executado Jan/Dez	%
Central	1	1	100,00	6.544.299,00	8.720.334,44	133,25
Total	1	1	100,00	6.544.299,00	8.720.334,44	133,25

RELATÓRIO INSTITUCIONAL DE MONITORAMENTO
DEMONSTRATIVO DE EXECUÇÃO FÍSICA E FINANCEIRA - JAN A DEZ
PROGRAMAS ESPECIAIS
PROGRAMAS ESPECIAIS

AÇÃO : 2018 - DESENVOLVIMENTO E CAPACITAÇÃO DO SERVIDOR

Produto : SERVIDOR CAPACITADO **Unidade de Medida : SERVIDOR**

DETALHAMENTO DO PRODUTO: SERVIDOR CAPACITADO EM CURSOS DE EDUCAÇÃO BÁSICA, PROFISSIONAL E SUPERIOR.

FINALIDADE: QUALIFICAR O SERVIDOR POR MEIO DE CURSOS DE EDUCAÇÃO BÁSICA, PROFISSIONAL E SUPERIOR, QUE CONTRIBUAM PARA A MELHORIA DA QUALIDADE E DA EFICIÊNCIA DOS SERVIÇOS PÚBLICOS PRESTADOS AO CIDADÃO.

Regiões	Físico			Financeiro		
	Programado PPAG	Executado Jan/Dez	%	Programado PPAG	Executado Jan/Dez	%
Central	215	141	65,58	56.357,00	0,00	0,00
Mata	0	1	-	0,00	0,00	-
Norte de Minas	0	1	-	0,00	0,00	-
Rio Doce	0	2	-	0,00	0,00	-
Sul de Minas	0	2	-	0,00	0,00	-
Triângulo	0	2	-	0,00	0,00	-
Total	215	149	69,30	56.357,00	0,00	0,00

Ação : 2417 - REMUNERAÇÃO DE PESSOAL ATIVO E ENCARGOS SOCIAIS

Ação com meta física não cumulativa

Produto : PESSOA REMUNERADA **Unidade de Medida : UNIDADE**

DETALHAMENTO DO PRODUTO: PESSOAS REMUNERADAS TITULARES DE CARGO, EMPREGO OU FUNÇÃO PÚBLICA.

FINALIDADE: VIABILIZAR A REMUNERAÇÃO DE PESSOAL ATIVO DO ESTADO E PAGAMENTO DOS RESPECTIVOS ENCARGOS SOCIAIS E AUXÍLIOS, CONFERINDO CONDIÇÕES ADEQUADAS AO CUMPRIMENTO DAS ATRIBUIÇÕES INSTITUCIONAIS.

Regiões	Físico			Financeiro		
	Programado PPAG	Executado Jan/Dez	%	Programado PPAG	Executado Jan/Dez	%
Central	221	215	97,29	11.322.541,00	10.887.377,13	96,16
Centro Oeste	1	1	100,00	29.380,00	32.040,29	109,05
Mata	13	13	100,00	677.967,00	625.921,90	92,32
Norte de Minas	7	7	100,00	283.703,00	276.657,75	97,52
Rio Doce	8	7	87,50	300.781,00	273.054,94	90,78
Sul de Minas	11	11	100,00	580.601,00	611.287,19	105,29
Triângulo	13	12	92,31	465.044,00	426.884,11	91,79
Total	274	266	97,08	13.660.017,00	13.133.223,31	96,14

2261 - FUNDAÇÃO EZEQUIEL DIAS

Ação : 2002 - PLANEJAMENTO, GESTÃO E FINANÇAS

Ação com meta física não cumulativa

Produto : AÇÃO DE APOIO À GESTÃO INSTITUCIONAL REALIZADA **Unidade de Medida : AÇÃO**

DETALHAMENTO DO PRODUTO: SERVIÇOS DE APOIO E SUPORTE DE NATUREZA TÉCNICO-ADMINISTRATIVA NAS ÁREAS DE PLANEJAMENTO/ORÇAMENTO, ADMINISTRAÇÃO GERAL (APOIO LOGÍSTICO E GESTÃO DE PATRIMÔNIO E CONTRATOS), ADMINISTRAÇÃO CONTÁBIL E FINANCEIRA E COMUNICAÇÃO.

FINALIDADE: COORDENAR, IMPLEMENTAR E AVALIAR AS AÇÕES DE PLANEJAMENTO, GESTÃO E FINANÇAS, EXECUTANDO OS SERVIÇOS DE APOIO E SUPORTE TÉCNICO-ADMINISTRATIVO NECESSÁRIOS AO CUMPRIMENTO DAS ATRIBUIÇÕES INSTITUCIONAIS.

Regiões	Físico			Financeiro		
	Programado PPAG	Executado Jan/Dez	%	Programado PPAG	Executado Jan/Dez	%
Central	1	1	100,00	38.336.815,00	23.755.869,76	61,97
Total	1	1	100,00	38.336.815,00	23.755.869,76	61,97

RELATÓRIO INSTITUCIONAL DE MONITORAMENTO
DEMONSTRATIVO DE EXECUÇÃO FÍSICA E FINANCEIRA - JAN A DEZ
PROGRAMAS ESPECIAIS
PROGRAMAS ESPECIAIS

AÇÃO : 2018 - DESENVOLVIMENTO E CAPACITAÇÃO DO SERVIDOR

Produto : SERVIDOR CAPACITADO **Unidade de Medida : SERVIDOR**

DETALHAMENTO DO PRODUTO: SERVIDOR CAPACITADO EM CURSOS DE EDUCAÇÃO BÁSICA, PROFISSIONAL E SUPERIOR.

FINALIDADE: QUALIFICAR O SERVIDOR POR MEIO DE CURSOS DE EDUCAÇÃO BÁSICA, PROFISSIONAL E SUPERIOR, QUE CONTRIBUAM PARA A MELHORIA DA QUALIDADE E DA EFICIÊNCIA DOS SERVIÇOS PÚBLICOS PRESTADOS AO CIDADÃO.

Regiões	Físico			Financeiro		
	Programado PPAG	Executado Jan/Dez	%	Programado PPAG	Executado Jan/Dez	%
Central	774	0	0,00	47.172,00	0,00	0,00
Total	774	0	0,00	47.172,00	0,00	0,00

Ação : 2417 - REMUNERAÇÃO DE PESSOAL ATIVO E ENCARGOS SOCIAIS

Ação com meta física não cumulativa

Produto : PESSOA REMUNERADA **Unidade de Medida : UNIDADE**

DETALHAMENTO DO PRODUTO: PESSOAS REMUNERADAS TITULARES DE CARGO, EMPREGO OU FUNÇÃO PÚBLICA.

FINALIDADE: VIABILIZAR A REMUNERAÇÃO DE PESSOAL ATIVO DO ESTADO E PAGAMENTO DOS RESPECTIVOS ENCARGOS SOCIAIS E AUXÍLIOS, CONFERINDO CONDIÇÕES ADEQUADAS AO CUMPRIMENTO DAS ATRIBUIÇÕES INSTITUCIONAIS.

Regiões	Físico			Financeiro		
	Programado PPAG	Executado Jan/Dez	%	Programado PPAG	Executado Jan/Dez	%
Central	893	908	101,68	60.141.973,00	59.717.719,80	99,29
Total	893	908	101,68	60.141.973,00	59.717.719,80	99,29

2271 - FUNDAÇÃO HOSPITALAR DO ESTADO DE MINAS GERAIS

Ação : 2002 - PLANEJAMENTO, GESTÃO E FINANÇAS

Ação com meta física não cumulativa

Produto : AÇÃO DE APOIO À GESTÃO INSTITUCIONAL REALIZADA **Unidade de Medida : AÇÃO**

DETALHAMENTO DO PRODUTO: SERVIÇOS DE APOIO E SUPORTE DE NATUREZA TÉCNICO-ADMINISTRATIVA NAS ÁREAS DE PLANEJAMENTO/ORÇAMENTO, ADMINISTRAÇÃO GERAL (APOIO LOGÍSTICO E GESTÃO DE PATRIMÔNIO E CONTRATOS), ADMINISTRAÇÃO CONTÁBIL E FINANCEIRA E COMUNICAÇÃO.

FINALIDADE: COORDENAR, IMPLEMENTAR E AVALIAR AS AÇÕES DE PLANEJAMENTO, GESTÃO E FINANÇAS, EXECUTANDO OS SERVIÇOS DE APOIO E SUPORTE TÉCNICO-ADMINISTRATIVO NECESSÁRIOS AO CUMPRIMENTO DAS ATRIBUIÇÕES INSTITUCIONAIS.

Regiões	Físico			Financeiro		
	Programado PPAG	Executado Jan/Dez	%	Programado PPAG	Executado Jan/Dez	%
Central	1	1	100,00	85.668.338,00	110.629.383,33	129,14
Total	1	1	100,00	85.668.338,00	110.629.383,33	129,14

AÇÃO : 2018 - DESENVOLVIMENTO E CAPACITAÇÃO DO SERVIDOR

Produto : SERVIDOR CAPACITADO **Unidade de Medida : SERVIDOR**

DETALHAMENTO DO PRODUTO: SERVIDOR CAPACITADO EM CURSOS DE EDUCAÇÃO BÁSICA, PROFISSIONAL E SUPERIOR.

FINALIDADE: QUALIFICAR O SERVIDOR POR MEIO DE CURSOS DE EDUCAÇÃO BÁSICA, PROFISSIONAL E SUPERIOR, QUE CONTRIBUAM PARA A MELHORIA DA QUALIDADE E DA EFICIÊNCIA DOS SERVIÇOS PÚBLICOS PRESTADOS AO CIDADÃO.

Regiões	Físico			Financeiro		
	Programado PPAG	Executado Jan/Dez	%	Programado PPAG	Executado Jan/Dez	%
Alto Paranaíba	348	597	171,55	23.703,00	26.399,67	111,38
Central	5.341	8.132	152,26	1.734.138,00	426.839,54	24,61
Centro Oeste	90	137	152,22	5.787,00	16.565,93	286,26
Mata	642	720	112,15	50.265,00	47.901,71	95,30
Sul de Minas	117	117	100,00	17.042,00	9.677,82	56,79
Total	6.538	9.703	148,41	1.830.935,00	527.384,67	28,80

RELATÓRIO INSTITUCIONAL DE MONITORAMENTO
DEMONSTRATIVO DE EXECUÇÃO FÍSICA E FINANCEIRA - JAN A DEZ
PROGRAMAS ESPECIAIS
PROGRAMAS ESPECIAIS

Ação : 2417 - REMUNERAÇÃO DE PESSOAL ATIVO E ENCARGOS SOCIAIS

Ação com meta física não cumulativa

Produto : PESSOA REMUNERADA **Unidade de Medida : UNIDADE**

DETALHAMENTO DO PRODUTO: PESSOAS REMUNERADAS TITULARES DE CARGO, EMPREGO OU FUNÇÃO PÚBLICA.

FINALIDADE: VIABILIZAR A REMUNERAÇÃO DE PESSOAL ATIVO DO ESTADO E PAGAMENTO DOS RESPECTIVOS ENCARGOS SOCIAIS E AUXÍLIOS, CONFERINDO CONDIÇÕES ADEQUADAS AO CUMPRIMENTO DAS ATRIBUIÇÕES INSTITUCIONAIS.

Regiões	Físico			Financeiro		
	Programado PPAG	Executado Jan/Dez	%	Programado PPAG	Executado Jan/Dez	%
Alto Paranaíba	836	792	94,74	59.171.833,00	56.081.404,54	94,78
Central	11.362	11.139	98,04	659.355.628,00	668.957.257,94	101,46
Centro Oeste	198	178	89,90	9.820.466,00	9.160.616,02	93,28
Mata	1.338	1.275	95,29	80.805.224,00	80.702.924,24	99,87
Norte de Minas	3	2	66,67	231.758,00	177.698,89	76,67
Sul de Minas	201	214	106,47	9.974.338,00	10.295.564,36	103,22
Total	13.938	13.600	97,57	819.359.247,00	825.375.465,99	100,73

2281 - FUNDAÇÃO DE EDUCAÇÃO PARA O TRABALHO DE MINAS GERAIS

Ação : 2001 - DIREÇÃO SUPERIOR

Ação com meta física não cumulativa

Produto : AÇÃO DE GESTÃO INSTITUCIONAL SUPERIOR REALIZADA **Unidade de Medida : AÇÃO**

DETALHAMENTO DO PRODUTO: ORIENTAÇÃO, COORDENAÇÃO E SUPERVISÃO DAS POLÍTICAS INSTITUCIONAIS.

FINALIDADE: DEFINIR, COORDENAR E SUPERVISIONAR, NO ÂMBITO ORGANIZACIONAL INTERNO E/OU SETORIAL, AÇÕES VISANDO AO CUMPRIMENTO DAS ATRIBUIÇÕES INSTITUCIONAIS.

Regiões	Físico			Financeiro		
	Programado PPAG	Executado Jan/Dez	%	Programado PPAG	Executado Jan/Dez	%
Central	1	1	100,00	3.402,00	1.995,24	58,65
Total	1	1	100,00	3.402,00	1.995,24	58,65

Ação : 2002 - PLANEJAMENTO, GESTÃO E FINANÇAS

Ação com meta física não cumulativa

Produto : AÇÃO DE APOIO À GESTÃO INSTITUCIONAL REALIZADA **Unidade de Medida : AÇÃO**

DETALHAMENTO DO PRODUTO: SERVIÇOS DE APOIO E SUPORTE DE NATUREZA TÉCNICO-ADMINISTRATIVA NAS ÁREAS DE PLANEJAMENTO/ORÇAMENTO, ADMINISTRAÇÃO GERAL (APOIO LOGÍSTICO E GESTÃO DE PATRIMÔNIO E CONTRATOS), ADMINISTRAÇÃO CONTÁBIL E FINANCEIRA E COMUNICAÇÃO.

FINALIDADE: COORDENAR, IMPLEMENTAR E AVALIAR AS AÇÕES DE PLANEJAMENTO, GESTÃO E FINANÇAS, EXECUTANDO OS SERVIÇOS DE APOIO E SUPORTE TÉCNICO-ADMINISTRATIVO NECESSÁRIOS AO CUMPRIMENTO DAS ATRIBUIÇÕES INSTITUCIONAIS.

Regiões	Físico			Financeiro		
	Programado PPAG	Executado Jan/Dez	%	Programado PPAG	Executado Jan/Dez	%
Central	1	1	100,00	1.141.287,00	1.689.083,58	148,00
Total	1	1	100,00	1.141.287,00	1.689.083,58	148,00

AÇÃO : 2018 - DESENVOLVIMENTO E CAPACITAÇÃO DO SERVIDOR

Produto : SERVIDOR CAPACITADO **Unidade de Medida : SERVIDOR**

DETALHAMENTO DO PRODUTO: SERVIDOR CAPACITADO EM CURSOS DE EDUCAÇÃO BÁSICA, PROFISSIONAL E SUPERIOR.

FINALIDADE: QUALIFICAR O SERVIDOR POR MEIO DE CURSOS DE EDUCAÇÃO BÁSICA, PROFISSIONAL E SUPERIOR, QUE CONTRIBUAM PARA A MELHORIA DA QUALIDADE E DA EFICIÊNCIA DOS SERVIÇOS PÚBLICOS PRESTADOS AO CIDADÃO.

Regiões	Físico			Financeiro		
	Programado PPAG	Executado Jan/Dez	%	Programado PPAG	Executado Jan/Dez	%
Estadual	10	0	0,00	2.700,00	0,00	0,00
Total	10	0	0,00	2.700,00	0,00	0,00

RELATÓRIO INSTITUCIONAL DE MONITORAMENTO
DEMONSTRATIVO DE EXECUÇÃO FÍSICA E FINANCEIRA - JAN A DEZ
PROGRAMAS ESPECIAIS
PROGRAMAS ESPECIAIS

Ação : 2417 - REMUNERAÇÃO DE PESSOAL ATIVO E ENCARGOS SOCIAIS

Ação com meta física não cumulativa

Produto : PESSOA REMUNERADA **Unidade de Medida : UNIDADE**

DETALHAMENTO DO PRODUTO: PESSOAS REMUNERADAS TITULARES DE CARGO, EMPREGO OU FUNÇÃO PÚBLICA.

FINALIDADE: VIABILIZAR A REMUNERAÇÃO DE PESSOAL ATIVO DO ESTADO E PAGAMENTO DOS RESPECTIVOS ENCARGOS SOCIAIS E AUXÍLIOS, CONFERINDO CONDIÇÕES ADEQUADAS AO CUMPRIMENTO DAS ATRIBUIÇÕES INSTITUCIONAIS.

Regiões	Físico			Financeiro		
	Programado PPAG	Executado Jan/Dez	%	Programado PPAG	Executado Jan/Dez	%
Central	295	358	121,36	9.712.349,00	6.722.685,91	69,22
Total	295	358	121,36	9.712.349,00	6.722.685,91	69,22

2301 - DEPARTAMENTO DE ESTRADAS DE RODAGEM DO ESTADO DE MINAS GERAIS

Ação : 2002 - PLANEJAMENTO, GESTÃO E FINANÇAS

Ação com meta física não cumulativa

Produto : AÇÃO DE APOIO À GESTÃO INSTITUCIONAL REALIZADA **Unidade de Medida : AÇÃO**

DETALHAMENTO DO PRODUTO: SERVIÇOS DE APOIO E SUPORTE DE NATUREZA TÉCNICO-ADMINISTRATIVA NAS ÁREAS DE PLANEJAMENTO/ORÇAMENTO, ADMINISTRAÇÃO GERAL (APOIO LOGÍSTICO E GESTÃO DE PATRIMÔNIO E CONTRATOS), ADMINISTRAÇÃO CONTÁBIL E FINANCEIRA E COMUNICAÇÃO.

FINALIDADE: COORDENAR, IMPLEMENTAR E AVALIAR AS AÇÕES DE PLANEJAMENTO, GESTÃO E FINANÇAS, EXECUTANDO OS SERVIÇOS DE APOIO E SUPORTE TÉCNICO-ADMINISTRATIVO NECESSÁRIOS AO CUMPRIMENTO DAS ATRIBUIÇÕES INSTITUCIONAIS.

Regiões	Físico			Financeiro		
	Programado PPAG	Executado Jan/Dez	%	Programado PPAG	Executado Jan/Dez	%
Alto Paranaíba	0	0	-	264.850,00	52.885,05	19,97
Central	1	1	100,00	56.249.584,00	52.263.989,92	92,91
Centro Oeste	0	0	-	195.153,00	36.878,85	18,90
Jequitinhonha / Mucuri	0	0	-	292.729,00	76.820,55	26,24
Mata	0	0	-	376.366,00	54.482,55	14,48
Noroeste de Minas	0	0	-	250.911,00	31.009,50	12,36
Norte de Minas	0	0	-	342.912,00	83.647,65	24,39
Rio Doce	0	0	-	250.911,00	47.378,10	18,88
Sul de Minas	0	0	-	306.667,00	71.004,00	23,15
Triângulo	0	0	-	264.848,00	81.490,35	30,77
Total	1	1	100,00	58.794.931,00	52.799.586,52	89,80

Ação : 2417 - REMUNERAÇÃO DE PESSOAL ATIVO E ENCARGOS SOCIAIS

Ação com meta física não cumulativa

Produto : PESSOA REMUNERADA **Unidade de Medida : UNIDADE**

DETALHAMENTO DO PRODUTO: PESSOAS REMUNERADAS TITULARES DE CARGO, EMPREGO OU FUNÇÃO PÚBLICA.

FINALIDADE: VIABILIZAR A REMUNERAÇÃO DE PESSOAL ATIVO DO ESTADO E PAGAMENTO DOS RESPECTIVOS ENCARGOS SOCIAIS E AUXÍLIOS, CONFERINDO CONDIÇÕES ADEQUADAS AO CUMPRIMENTO DAS ATRIBUIÇÕES INSTITUCIONAIS.

Regiões	Físico			Financeiro		
	Programado PPAG	Executado Jan/Dez	%	Programado PPAG	Executado Jan/Dez	%
Alto Paranaíba	82	71	86,59	3.798.992,00	3.357.245,43	88,37
Central	1.102	1.051	95,37	83.702.439,00	77.238.333,46	92,28
Centro Oeste	39	33	84,62	2.505.205,00	2.274.821,36	90,80
Jequitinhonha / Mucuri	190	171	90,00	7.086.414,00	6.116.791,30	86,32
Mata	126	113	89,68	5.688.689,00	4.988.126,15	87,68
Noroeste de Minas	103	95	92,23	4.290.186,00	3.907.137,38	91,07
Norte de Minas	173	133	76,88	6.889.799,00	5.897.421,27	85,60
Rio Doce	67	59	88,06	3.908.251,00	3.215.316,97	82,27
Sul de Minas	115	94	81,74	6.477.687,00	5.641.842,26	87,10
Triângulo	85	73	85,88	4.791.913,00	3.935.665,27	82,13
Total	2.082	1.893	90,92	129.139.575,00	116.572.700,85	90,27

RELATÓRIO INSTITUCIONAL DE MONITORAMENTO
DEMONSTRATIVO DE EXECUÇÃO FÍSICA E FINANCEIRA - JAN A DEZ
PROGRAMAS ESPECIAIS
PROGRAMAS ESPECIAIS

2311 - UNIVERSIDADE ESTADUAL DE MONTES CLAROS

Ação : 2001 - DIREÇÃO SUPERIOR

Ação com meta física não cumulativa

Produto : AÇÃO DE GESTÃO INSTITUCIONAL SUPERIOR REALIZADA **Unidade de Medida : AÇÃO**

DETALHAMENTO DO PRODUTO: ORIENTAÇÃO, COORDENAÇÃO E SUPERVISÃO DAS POLÍTICAS INSTITUCIONAIS.

FINALIDADE: DEFINIR, COORDENAR E SUPERVISIONAR, NO ÂMBITO ORGANIZACIONAL INTERNO E/OU SETORIAL, AÇÕES VISANDO AO CUMPRIMENTO DAS ATRIBUIÇÕES INSTITUCIONAIS.

Regiões	Físico			Financeiro		
	Programado PPAG	Executado Jan/Dez	%	Programado PPAG	Executado Jan/Dez	%
Norte de Minas	1	1	100,00	151.072,00	150.622,80	99,70
Total	1	1	100,00	151.072,00	150.622,80	99,70

Ação : 2002 - PLANEJAMENTO, GESTÃO E FINANÇAS

Ação com meta física não cumulativa

Produto : AÇÃO DE APOIO À GESTÃO INSTITUCIONAL REALIZADA **Unidade de Medida : AÇÃO**

DETALHAMENTO DO PRODUTO: SERVIÇOS DE APOIO E SUPORTE DE NATUREZA TÉCNICO-ADMINISTRATIVA NAS ÁREAS DE PLANEJAMENTO/ORÇAMENTO, ADMINISTRAÇÃO GERAL (APOIO LOGÍSTICO E GESTÃO DE PATRIMÔNIO E CONTRATOS), ADMINISTRAÇÃO CONTÁBIL E FINANCEIRA E COMUNICAÇÃO.

FINALIDADE: COORDENAR, IMPLEMENTAR E AVALIAR AS AÇÕES DE PLANEJAMENTO, GESTÃO E FINANÇAS, EXECUTANDO OS SERVIÇOS DE APOIO E SUPORTE TÉCNICO-ADMINISTRATIVO NECESSÁRIOS AO CUMPRIMENTO DAS ATRIBUIÇÕES INSTITUCIONAIS.

Regiões	Físico			Financeiro		
	Programado PPAG	Executado Jan/Dez	%	Programado PPAG	Executado Jan/Dez	%
Norte de Minas	1	1	100,00	15.235.164,00	16.257.075,07	106,71
Total	1	1	100,00	15.235.164,00	16.257.075,07	106,71

AÇÃO : 2018 - DESENVOLVIMENTO E CAPACITAÇÃO DO SERVIDOR

Produto : SERVIDOR CAPACITADO **Unidade de Medida : SERVIDOR**

DETALHAMENTO DO PRODUTO: SERVIDOR CAPACITADO EM CURSOS DE EDUCAÇÃO BÁSICA, PROFISSIONAL E SUPERIOR.

FINALIDADE: QUALIFICAR O SERVIDOR POR MEIO DE CURSOS DE EDUCAÇÃO BÁSICA, PROFISSIONAL E SUPERIOR, QUE CONTRIBUAM PARA A MELHORIA DA QUALIDADE E DA EFICIÊNCIA DOS SERVIÇOS PÚBLICOS PRESTADOS AO CIDADÃO.

Regiões	Físico			Financeiro		
	Programado PPAG	Executado Jan/Dez	%	Programado PPAG	Executado Jan/Dez	%
Noroeste de Minas	1	0	0,00	178,00	0,00	0,00
Norte de Minas	267	477	178,65	52.489,00	52.660,00	100,33
Total	268	477	177,99	52.667,00	52.660,00	99,99

Ação : 2417 - REMUNERAÇÃO DE PESSOAL ATIVO E ENCARGOS SOCIAIS

Ação com meta física não cumulativa

Produto : PESSOA REMUNERADA **Unidade de Medida : UNIDADE**

DETALHAMENTO DO PRODUTO: PESSOAS REMUNERADAS TITULARES DE CARGO, EMPREGO OU FUNÇÃO PÚBLICA.

FINALIDADE: VIABILIZAR A REMUNERAÇÃO DE PESSOAL ATIVO DO ESTADO E PAGAMENTO DOS RESPECTIVOS ENCARGOS SOCIAIS E AUXÍLIOS, CONFERINDO CONDIÇÕES ADEQUADAS AO CUMPRIMENTO DAS ATRIBUIÇÕES INSTITUCIONAIS.

Regiões	Físico			Financeiro		
	Programado PPAG	Executado Jan/Dez	%	Programado PPAG	Executado Jan/Dez	%
Central	6	6	100,00	613.175,00	697.003,49	113,67
Jequitinhonha / Mucuri	8	8	100,00	428.460,00	364.642,41	85,11
Noroeste de Minas	13	15	115,38	810.475,00	743.533,87	91,74
Norte de Minas	2.945	2.862	97,18	193.985.685,00	190.834.759,65	98,38
Total	2.972	2.891	97,27	195.837.795,00	192.639.939,42	98,37

RELATÓRIO INSTITUCIONAL DE MONITORAMENTO
DEMONSTRATIVO DE EXECUÇÃO FÍSICA E FINANCEIRA - JAN A DEZ
PROGRAMAS ESPECIAIS
PROGRAMAS ESPECIAIS

2321 - FUNDAÇÃO CENTRO DE HEMATOLOGIA E HEMOTERAPIA DE MINAS GERAIS

Ação : 2002 - PLANEJAMENTO, GESTÃO E FINANÇAS

Ação com meta física não cumulativa

Produto : AÇÃO DE APOIO À GESTÃO INSTITUCIONAL REALIZADA

Unidade de Medida : AÇÃO

DETALHAMENTO DO PRODUTO: SERVIÇOS DE APOIO E SUPORTE DE NATUREZA TÉCNICO-ADMINISTRATIVA NAS ÁREAS DE PLANEJAMENTO/ORÇAMENTO, ADMINISTRAÇÃO GERAL (APOIO LOGÍSTICO E GESTÃO DE PATRIMÔNIO E CONTRATOS), ADMINISTRAÇÃO CONTÁBIL E FINANCEIRA E COMUNICAÇÃO.

FINALIDADE: COORDENAR, IMPLEMENTAR E AVALIAR AS AÇÕES DE PLANEJAMENTO, GESTÃO E FINANÇAS, EXECUTANDO OS SERVIÇOS DE APOIO E SUPORTE TÉCNICO-ADMINISTRATIVO NECESSÁRIOS AO CUMPRIMENTO DAS ATRIBUIÇÕES INSTITUCIONAIS.

Regiões	Físico			Financeiro		
	Programado PPAG	Executado Jan/Dez	%	Programado PPAG	Executado Jan/Dez	%
Central	1	1	100,00	3.534.974,00	4.294.681,01	121,49
Total	1	1	100,00	3.534.974,00	4.294.681,01	121,49

AÇÃO : 2018 - DESENVOLVIMENTO E CAPACITAÇÃO DO SERVIDOR

Produto : SERVIDOR CAPACITADO

Unidade de Medida : SERVIDOR

DETALHAMENTO DO PRODUTO: SERVIDOR CAPACITADO EM CURSOS DE EDUCAÇÃO BÁSICA, PROFISSIONAL E SUPERIOR.

FINALIDADE: QUALIFICAR O SERVIDOR POR MEIO DE CURSOS DE EDUCAÇÃO BÁSICA, PROFISSIONAL E SUPERIOR, QUE CONTRIBUAM PARA A MELHORIA DA QUALIDADE E DA EFICIÊNCIA DOS SERVIÇOS PÚBLICOS PRESTADOS AO CIDADÃO.

Regiões	Físico			Financeiro		
	Programado PPAG	Executado Jan/Dez	%	Programado PPAG	Executado Jan/Dez	%
Alto Paranaíba	10	12	120,00	36.399,00	1.745,60	4,80
Central	195	116	59,49	709.787,00	909.553,07	128,14
Centro Oeste	10	12	120,00	36.399,00	1.010,00	2,77
Mata	45	56	124,44	163.796,00	14.359,54	8,77
Norte de Minas	25	15	60,00	90.998,00	6.696,45	7,36
Rio Doce	25	15	60,00	90.998,00	5.929,05	6,52
Sul de Minas	30	28	93,33	109.197,00	15.746,37	14,42
Triângulo	60	48	80,00	218.396,00	21.781,61	9,97
Total	400	302	75,50	1.455.970,00	976.821,69	67,09

Ação : 2417 - REMUNERAÇÃO DE PESSOAL ATIVO E ENCARGOS SOCIAIS

Ação com meta física não cumulativa

Produto : PESSOA REMUNERADA

Unidade de Medida : UNIDADE

DETALHAMENTO DO PRODUTO: PESSOAS REMUNERADAS TITULARES DE CARGO, EMPREGO OU FUNÇÃO PÚBLICA.

FINALIDADE: VIABILIZAR A REMUNERAÇÃO DE PESSOAL ATIVO DO ESTADO E PAGAMENTO DOS RESPECTIVOS ENCARGOS SOCIAIS E AUXÍLIOS, CONFERINDO CONDIÇÕES ADEQUADAS AO CUMPRIMENTO DAS ATRIBUIÇÕES INSTITUCIONAIS.

Regiões	Físico			Financeiro		
	Programado PPAG	Executado Jan/Dez	%	Programado PPAG	Executado Jan/Dez	%
Alto Paranaíba	43	37	86,05	725.170,00	918.756,64	126,70
Central	1.453	1.038	71,44	54.410.931,00	60.997.927,22	112,11
Centro Oeste	82	58	70,73	1.899.640,00	1.982.706,06	104,37
Mata	306	227	74,18	11.401.100,00	13.332.937,54	116,94
Norte de Minas	164	111	67,68	7.391.302,00	8.202.827,27	110,98
Rio Doce	115	92	80,00	4.111.587,00	4.778.608,92	116,22
Sul de Minas	161	119	73,91	2.966.224,00	3.206.953,36	108,12
Triângulo	318	220	69,18	7.975.023,00	8.589.270,16	107,70
Total	2.642	1.902	71,99	90.880.977,00	102.009.987,17	112,25

RELATÓRIO INSTITUCIONAL DE MONITORAMENTO
DEMONSTRATIVO DE EXECUÇÃO FÍSICA E FINANCEIRA - JAN A DEZ
PROGRAMAS ESPECIAIS
PROGRAMAS ESPECIAIS

2331 - INSTITUTO DE METROLOGIA E QUALIDADE DO ESTADO DE MINAS GERAIS

Ação : 2001 - DIREÇÃO SUPERIOR

Ação com meta física não cumulativa

Produto : AÇÃO DE GESTÃO INSTITUCIONAL SUPERIOR REALIZADA **Unidade de Medida : AÇÃO**

DETALHAMENTO DO PRODUTO: ORIENTAÇÃO, COORDENAÇÃO E SUPERVISÃO DAS POLÍTICAS INSTITUCIONAIS.

FINALIDADE: DEFINIR, COORDENAR E SUPERVISIONAR, NO ÂMBITO ORGANIZACIONAL INTERNO E/OU SETORIAL, AÇÕES VISANDO AO CUMPRIMENTO DAS ATRIBUIÇÕES INSTITUCIONAIS.

Regiões	Físico			Financeiro		
	Programado PPAG	Executado Jan/Dez	%	Programado PPAG	Executado Jan/Dez	%
Central	1	1	100,00	100.958,00	11.540,57	11,43
Total	1	1	100,00	100.958,00	11.540,57	11,43

Ação : 2002 - PLANEJAMENTO, GESTÃO E FINANÇAS

Ação com meta física não cumulativa

Produto : AÇÃO DE APOIO À GESTÃO INSTITUCIONAL REALIZADA **Unidade de Medida : AÇÃO**

DETALHAMENTO DO PRODUTO: SERVIÇOS DE APOIO E SUPORTE DE NATUREZA TÉCNICO-ADMINISTRATIVA NAS ÁREAS DE PLANEJAMENTO/ORÇAMENTO, ADMINISTRAÇÃO GERAL (APOIO LOGÍSTICO E GESTÃO DE PATRIMÔNIO E CONTRATOS), ADMINISTRAÇÃO CONTÁBIL E FINANCEIRA E COMUNICAÇÃO.

FINALIDADE: COORDENAR, IMPLEMENTAR E AVALIAR AS AÇÕES DE PLANEJAMENTO, GESTÃO E FINANÇAS, EXECUTANDO OS SERVIÇOS DE APOIO E SUPORTE TÉCNICO-ADMINISTRATIVO NECESSÁRIOS AO CUMPRIMENTO DAS ATRIBUIÇÕES INSTITUCIONAIS.

Regiões	Físico			Financeiro		
	Programado PPAG	Executado Jan/Dez	%	Programado PPAG	Executado Jan/Dez	%
Alto Paranaíba	0	0	-	389.171,00	196.684,27	50,54
Central	1	1	100,00	26.022.335,00	13.382.546,13	51,43
Centro Oeste	0	0	-	676.242,00	286.841,14	42,42
Mata	0	0	-	676.242,00	442.783,46	65,48
Norte de Minas	0	0	-	389.171,00	280.774,55	72,15
Rio Doce	0	0	-	778.342,00	472.574,20	60,72
Sul de Minas	0	0	-	896.761,00	741.629,14	82,70
Triângulo	0	0	-	1.867.534,00	937.581,36	50,20
Total	1	1	100,00	31.695.798,00	16.741.414,25	52,82

AÇÃO : 2018 - DESENVOLVIMENTO E CAPACITAÇÃO DO SERVIDOR

Produto : SERVIDOR CAPACITADO **Unidade de Medida : SERVIDOR**

DETALHAMENTO DO PRODUTO: SERVIDOR CAPACITADO EM CURSOS DE EDUCAÇÃO BÁSICA, PROFISSIONAL E SUPERIOR.

FINALIDADE: QUALIFICAR O SERVIDOR POR MEIO DE CURSOS DE EDUCAÇÃO BÁSICA, PROFISSIONAL E SUPERIOR, QUE CONTRIBUAM PARA A MELHORIA DA QUALIDADE E DA EFICIÊNCIA DOS SERVIÇOS PÚBLICOS PRESTADOS AO CIDADÃO.

Regiões	Físico			Financeiro		
	Programado PPAG	Executado Jan/Dez	%	Programado PPAG	Executado Jan/Dez	%
Alto Paranaíba	0	1	-	0,00	0,00	-
Central	20	56	280,00	25.240,00	0,00	0,00
Mata	0	3	-	0,00	0,00	-
Norte de Minas	0	4	-	0,00	0,00	-
Rio Doce	0	4	-	0,00	0,00	-
Sul de Minas	0	5	-	0,00	0,00	-
Triângulo	0	9	-	0,00	0,00	-
Total	20	82	410,00	25.240,00	0,00	0,00

RELATÓRIO INSTITUCIONAL DE MONITORAMENTO
DEMONSTRATIVO DE EXECUÇÃO FÍSICA E FINANCEIRA - JAN A DEZ
PROGRAMAS ESPECIAIS
PROGRAMAS ESPECIAIS

Ação : 2417 - REMUNERAÇÃO DE PESSOAL ATIVO E ENCARGOS SOCIAIS

Ação com meta física não cumulativa

Produto : PESSOA REMUNERADA **Unidade de Medida : UNIDADE**

DETALHAMENTO DO PRODUTO: PESSOAS REMUNERADAS TITULARES DE CARGO, EMPREGO OU FUNÇÃO PÚBLICA.

FINALIDADE: VIABILIZAR A REMUNERAÇÃO DE PESSOAL ATIVO DO ESTADO E PAGAMENTO DOS RESPECTIVOS ENCARGOS SOCIAIS E AUXÍLIOS, CONFERINDO CONDIÇÕES ADEQUADAS AO CUMPRIMENTO DAS ATRIBUIÇÕES INSTITUCIONAIS.

Regiões	Físico			Financeiro		
	Programado PPAG	Executado Jan/Dez	%	Programado PPAG	Executado Jan/Dez	%
Alto Paranaíba	7	5	71,43	215.183,00	268.170,62	124,62
Central	215	190	88,37	10.758.929,00	11.528.773,88	107,16
Centro Oeste	10	8	80,00	400.647,00	442.967,42	110,56
Mata	18	16	88,89	753.311,00	651.586,40	86,50
Norte de Minas	17	15	88,24	816.434,00	789.394,01	96,69
Rio Doce	21	18	85,71	852.979,00	951.355,48	111,53
Sul de Minas	27	25	92,59	1.210.139,00	1.341.167,28	110,83
Triângulo	20	19	95,00	703.376,00	731.590,64	104,01
Total	335	296	88,36	15.710.998,00	16.705.005,73	106,33

2351 - UNIVERSIDADE DO ESTADO DE MINAS GERAIS

Ação : 2001 - DIREÇÃO SUPERIOR

Ação com meta física não cumulativa

Produto : AÇÃO DE GESTÃO INSTITUCIONAL SUPERIOR REALIZADA **Unidade de Medida : AÇÃO**

DETALHAMENTO DO PRODUTO: ORIENTAÇÃO, COORDENAÇÃO E SUPERVISÃO DAS POLÍTICAS INSTITUCIONAIS.

FINALIDADE: DEFINIR, COORDENAR E SUPERVISIONAR, NO ÂMBITO ORGANIZACIONAL INTERNO E/OU SETORIAL, AÇÕES VISANDO AO CUMPRIMENTO DAS ATRIBUIÇÕES INSTITUCIONAIS.

Regiões	Físico			Financeiro		
	Programado PPAG	Executado Jan/Dez	%	Programado PPAG	Executado Jan/Dez	%
Central	1	1	100,00	88.239,00	2.593,00	2,94
Total	1	1	100,00	88.239,00	2.593,00	2,94

Ação : 2002 - PLANEJAMENTO, GESTÃO E FINANÇAS

Ação com meta física não cumulativa

Produto : AÇÃO DE APOIO À GESTÃO INSTITUCIONAL REALIZADA **Unidade de Medida : AÇÃO**

DETALHAMENTO DO PRODUTO: SERVIÇOS DE APOIO E SUPORTE DE NATUREZA TÉCNICO-ADMINISTRATIVA NAS ÁREAS DE PLANEJAMENTO/ORÇAMENTO, ADMINISTRAÇÃO GERAL (APOIO LOGÍSTICO E GESTÃO DE PATRIMÔNIO E CONTRATOS), ADMINISTRAÇÃO CONTÁBIL E FINANCEIRA E COMUNICAÇÃO.

FINALIDADE: COORDENAR, IMPLEMENTAR E AVALIAR AS AÇÕES DE PLANEJAMENTO, GESTÃO E FINANÇAS, EXECUTANDO OS SERVIÇOS DE APOIO E SUPORTE TÉCNICO-ADMINISTRATIVO NECESSÁRIOS AO CUMPRIMENTO DAS ATRIBUIÇÕES INSTITUCIONAIS.

Regiões	Físico			Financeiro		
	Programado PPAG	Executado Jan/Dez	%	Programado PPAG	Executado Jan/Dez	%
Central	1	1	100,00	312.231,00	306.452,63	98,15
Total	1	1	100,00	312.231,00	306.452,63	98,15

RELATÓRIO INSTITUCIONAL DE MONITORAMENTO
DEMONSTRATIVO DE EXECUÇÃO FÍSICA E FINANCEIRA - JAN A DEZ
PROGRAMAS ESPECIAIS
PROGRAMAS ESPECIAIS

Ação : 2417 - REMUNERAÇÃO DE PESSOAL ATIVO E ENCARGOS SOCIAIS

Ação com meta física não cumulativa

Produto : PESSOA REMUNERADA **Unidade de Medida : UNIDADE**

DETALHAMENTO DO PRODUTO: PESSOAS REMUNERADAS TITULARES DE CARGO, EMPREGO OU FUNÇÃO PÚBLICA.

FINALIDADE: VIABILIZAR A REMUNERAÇÃO DE PESSOAL ATIVO DO ESTADO E PAGAMENTO DOS RESPECTIVOS ENCARGOS SOCIAIS E AUXÍLIOS, CONFERINDO CONDIÇÕES ADEQUADAS AO CUMPRIMENTO DAS ATRIBUIÇÕES INSTITUCIONAIS.

Regiões	Físico			Financeiro		
	Programado PPAG	Executado Jan/Dez	%	Programado PPAG	Executado Jan/Dez	%
Central	1.750	1.091	62,34	137.733.856,00	69.037.547,97	50,12
Centro Oeste	0	312	-	0,00	12.207.141,23	-
Mata	272	157	57,72	18.724.352,00	9.371.717,90	50,05
Sul de Minas	77	400	519,48	3.902.195,00	17.125.800,27	438,88
Triângulo	265	324	122,26	19.194.423,00	17.311.658,53	90,19
Total	2.364	2.284	96,62	179.554.826,00	125.053.865,90	69,65

2361 - INSTITUTO DE PREVIDÊNCIA DO LEGISLATIVO DO ESTADO DE MINAS GERAIS

Ação : 2002 - PLANEJAMENTO, GESTÃO E FINANÇAS

Ação com meta física não cumulativa

Produto : AÇÃO DE APOIO À GESTÃO INSTITUCIONAL REALIZADA **Unidade de Medida : AÇÃO**

DETALHAMENTO DO PRODUTO: SERVIÇOS DE APOIO E SUPORTE DE NATUREZA TÉCNICO-ADMINISTRATIVA NAS ÁREAS DE PLANEJAMENTO/ORÇAMENTO, ADMINISTRAÇÃO GERAL (APOIO LOGÍSTICO E GESTÃO DE PATRIMÔNIO E CONTRATOS), ADMINISTRAÇÃO CONTÁBIL E FINANCEIRA E COMUNICAÇÃO.

FINALIDADE: COORDENAR, IMPLEMENTAR E AVALIAR AS AÇÕES DE PLANEJAMENTO, GESTÃO E FINANÇAS, EXECUTANDO OS SERVIÇOS DE APOIO E SUPORTE TÉCNICO-ADMINISTRATIVO NECESSÁRIOS AO CUMPRIMENTO DAS ATRIBUIÇÕES INSTITUCIONAIS.

Regiões	Físico			Financeiro		
	Programado PPAG	Executado Jan/Dez	%	Programado PPAG	Executado Jan/Dez	%
Central	1	1	100,00	8.525.170,00	4.067.862,44	47,72
Total	1	1	100,00	8.525.170,00	4.067.862,44	47,72

2371 - INSTITUTO MINEIRO DE AGROPECUÁRIA

Ação : 2002 - PLANEJAMENTO, GESTÃO E FINANÇAS

Ação com meta física não cumulativa

Produto : AÇÃO DE APOIO À GESTÃO INSTITUCIONAL REALIZADA **Unidade de Medida : AÇÃO**

DETALHAMENTO DO PRODUTO: SERVIÇOS DE APOIO E SUPORTE DE NATUREZA TÉCNICO-ADMINISTRATIVA NAS ÁREAS DE PLANEJAMENTO/ORÇAMENTO, ADMINISTRAÇÃO GERAL (APOIO LOGÍSTICO E GESTÃO DE PATRIMÔNIO E CONTRATOS), ADMINISTRAÇÃO CONTÁBIL E FINANCEIRA E COMUNICAÇÃO.

FINALIDADE: COORDENAR, IMPLEMENTAR E AVALIAR AS AÇÕES DE PLANEJAMENTO, GESTÃO E FINANÇAS, EXECUTANDO OS SERVIÇOS DE APOIO E SUPORTE TÉCNICO-ADMINISTRATIVO NECESSÁRIOS AO CUMPRIMENTO DAS ATRIBUIÇÕES INSTITUCIONAIS.

Regiões	Físico			Financeiro		
	Programado PPAG	Executado Jan/Dez	%	Programado PPAG	Executado Jan/Dez	%
Alto Paranaíba	0	0	-	0,00	124.280,28	-
Central	1	1	100,00	17.431.797,00	15.252.887,66	87,50
Centro Oeste	0	0	-	0,00	173.010,30	-
Jequitinhonha / Mucuri	0	0	-	0,00	169.340,07	-
Mata	0	0	-	0,00	112.475,98	-
Noroeste de Minas	0	0	-	0,00	45.931,29	-
Norte de Minas	0	0	-	0,00	185.187,29	-
Rio Doce	0	0	-	0,00	116.439,85	-
Sul de Minas	0	0	-	0,00	189.641,69	-
Triângulo	0	0	-	0,00	224.219,05	-
Total	1	1	100,00	17.431.797,00	16.593.413,46	95,19

RELATÓRIO INSTITUCIONAL DE MONITORAMENTO
DEMONSTRATIVO DE EXECUÇÃO FÍSICA E FINANCEIRA - JAN A DEZ
PROGRAMAS ESPECIAIS
PROGRAMAS ESPECIAIS

AÇÃO : 2018 - DESENVOLVIMENTO E CAPACITAÇÃO DO SERVIDOR

Produto : SERVIDOR CAPACITADO **Unidade de Medida : SERVIDOR**

DETALHAMENTO DO PRODUTO: SERVIDOR CAPACITADO EM CURSOS DE EDUCAÇÃO BÁSICA, PROFISSIONAL E SUPERIOR.

FINALIDADE: QUALIFICAR O SERVIDOR POR MEIO DE CURSOS DE EDUCAÇÃO BÁSICA, PROFISSIONAL E SUPERIOR, QUE CONTRIBUAM PARA A MELHORIA DA QUALIDADE E DA EFICIÊNCIA DOS SERVIÇOS PÚBLICOS PRESTADOS AO CIDADÃO.

Regiões	Físico			Financeiro		
	Programado PPAG	Executado Jan/Dez	%	Programado PPAG	Executado Jan/Dez	%
Alto Paranaíba	6	0	0,00	2.000,00	0,00	0,00
Central	13	0	0,00	2.000,00	0,00	0,00
Centro Oeste	6	0	0,00	2.000,00	0,00	0,00
Jequitinhonha / Mucuri	6	0	0,00	2.000,00	0,00	0,00
Mata	6	0	0,00	2.000,00	0,00	0,00
Noroeste de Minas	3	0	0,00	1.000,00	0,00	0,00
Norte de Minas	6	0	0,00	2.000,00	0,00	0,00
Rio Doce	6	0	0,00	2.000,00	0,00	0,00
Sul de Minas	9	0	0,00	3.000,00	0,00	0,00
Triângulo	6	0	0,00	2.000,00	0,00	0,00
Total	67	0	0,00	20.000,00	0,00	0,00

Ação : 2417 - REMUNERAÇÃO DE PESSOAL ATIVO E ENCARGOS SOCIAIS

Ação com meta física não cumulativa

Produto : PESSOA REMUNERADA **Unidade de Medida : UNIDADE**

DETALHAMENTO DO PRODUTO: PESSOAS REMUNERADAS TITULARES DE CARGO, EMPREGO OU FUNÇÃO PÚBLICA.

FINALIDADE: VIABILIZAR A REMUNERAÇÃO DE PESSOAL ATIVO DO ESTADO E PAGAMENTO DOS RESPECTIVOS ENCARGOS SOCIAIS E AUXÍLIOS, CONFERINDO CONDIÇÕES ADEQUADAS AO CUMPRIMENTO DAS ATRIBUIÇÕES INSTITUCIONAIS.

Regiões	Físico			Financeiro		
	Programado PPAG	Executado Jan/Dez	%	Programado PPAG	Executado Jan/Dez	%
Alto Paranaíba	94	87	92,55	7.417.208,00	5.573.104,14	75,14
Central	529	466	88,09	48.239.606,00	54.320.428,39	112,61
Centro Oeste	118	119	100,85	8.265.756,00	6.858.506,34	82,97
Jequitinhonha / Mucuri	101	93	92,08	7.213.306,00	5.356.821,81	74,26
Mata	151	145	96,03	11.333.893,00	8.868.745,61	78,25
Noroeste de Minas	64	62	96,88	4.529.656,00	3.551.587,80	78,41
Norte de Minas	136	128	94,12	9.144.740,00	6.999.558,49	76,54
Rio Doce	87	86	98,85	6.658.649,00	5.045.734,81	75,78
Sul de Minas	194	179	92,27	15.408.048,00	11.747.187,02	76,24
Triângulo	180	166	92,22	13.492.018,00	10.221.557,94	75,76
Total	1.654	1.531	92,56	131.702.880,00	118.543.232,35	90,01

2381 - DEPARTAMENTO ESTADUAL DE TELECOMUNICAÇÕES DE MINAS GERAIS

Ação : 2001 - DIREÇÃO SUPERIOR

Ação com meta física não cumulativa

Produto : AÇÃO DE GESTÃO INSTITUCIONAL SUPERIOR REALIZADA **Unidade de Medida : AÇÃO**

DETALHAMENTO DO PRODUTO: ORIENTAÇÃO, COORDENAÇÃO E SUPERVISÃO DAS POLÍTICAS INSTITUCIONAIS.

FINALIDADE: DEFINIR, COORDENAR E SUPERVISIONAR, NO ÂMBITO ORGANIZACIONAL INTERNO E/OU SETORIAL, AÇÕES VISANDO AO CUMPRIMENTO DAS ATRIBUIÇÕES INSTITUCIONAIS.

Regiões	Físico			Financeiro		
	Programado PPAG	Executado Jan/Dez	%	Programado PPAG	Executado Jan/Dez	%
Central	1	0	0,00	25.688,00	0,00	0,00
Total	1	0	0,00	25.688,00	0,00	0,00

RELATÓRIO INSTITUCIONAL DE MONITORAMENTO
DEMONSTRATIVO DE EXECUÇÃO FÍSICA E FINANCEIRA - JAN A DEZ
PROGRAMAS ESPECIAIS
PROGRAMAS ESPECIAIS

Ação : 2417 - REMUNERAÇÃO DE PESSOAL ATIVO E ENCARGOS SOCIAIS

Ação com meta física não cumulativa

Produto : PESSOA REMUNERADA **Unidade de Medida : UNIDADE**

DETALHAMENTO DO PRODUTO: PESSOAS REMUNERADAS TITULARES DE CARGO, EMPREGO OU FUNÇÃO PÚBLICA.

FINALIDADE: VIABILIZAR A REMUNERAÇÃO DE PESSOAL ATIVO DO ESTADO E PAGAMENTO DOS RESPECTIVOS ENCARGOS SOCIAIS E AUXÍLIOS, CONFERINDO CONDIÇÕES ADEQUADAS AO CUMPRIMENTO DAS ATRIBUIÇÕES INSTITUCIONAIS.

Regiões	Físico			Financeiro		
	Programado PPAG	Executado Jan/Dez	%	Programado PPAG	Executado Jan/Dez	%
Central	9	10	111,11	538.163,00	535.700,79	99,54
Total	9	10	111,11	538.163,00	535.700,79	99,54

2391 - IMPRENSA OFICIAL DO ESTADO DE MINAS GERAIS

Ação : 2002 - PLANEJAMENTO, GESTÃO E FINANÇAS

Ação com meta física não cumulativa

Produto : AÇÃO DE APOIO À GESTÃO INSTITUCIONAL REALIZADA **Unidade de Medida : AÇÃO**

DETALHAMENTO DO PRODUTO: SERVIÇOS DE APOIO E SUPORTE DE NATUREZA TÉCNICO-ADMINISTRATIVA NAS ÁREAS DE PLANEJAMENTO/ORÇAMENTO, ADMINISTRAÇÃO GERAL (APOIO LOGÍSTICO E GESTÃO DE PATRIMÔNIO E CONTRATOS), ADMINISTRAÇÃO CONTÁBIL E FINANCEIRA E COMUNICAÇÃO.

FINALIDADE: COORDENAR, IMPLEMENTAR E AVALIAR AS AÇÕES DE PLANEJAMENTO, GESTÃO E FINANÇAS, EXECUTANDO OS SERVIÇOS DE APOIO E SUPORTE TÉCNICO-ADMINISTRATIVO NECESSÁRIOS AO CUMPRIMENTO DAS ATRIBUIÇÕES INSTITUCIONAIS.

Regiões	Físico			Financeiro		
	Programado PPAG	Executado Jan/Dez	%	Programado PPAG	Executado Jan/Dez	%
Central	1	1	100,00	12.001.341,00	18.723.887,91	156,01
Total	1	1	100,00	12.001.341,00	18.723.887,91	156,01

AÇÃO : 2018 - DESENVOLVIMENTO E CAPACITAÇÃO DO SERVIDOR

Produto : SERVIDOR CAPACITADO **Unidade de Medida : SERVIDOR**

DETALHAMENTO DO PRODUTO: SERVIDOR CAPACITADO EM CURSOS DE EDUCAÇÃO BÁSICA, PROFISSIONAL E SUPERIOR.

FINALIDADE: QUALIFICAR O SERVIDOR POR MEIO DE CURSOS DE EDUCAÇÃO BÁSICA, PROFISSIONAL E SUPERIOR, QUE CONTRIBUAM PARA A MELHORIA DA QUALIDADE E DA EFICIÊNCIA DOS SERVIÇOS PÚBLICOS PRESTADOS AO CIDADÃO.

Regiões	Físico			Financeiro		
	Programado PPAG	Executado Jan/Dez	%	Programado PPAG	Executado Jan/Dez	%
Central	60	83	138,33	98.256,00	2.390,00	2,43
Total	60	83	138,33	98.256,00	2.390,00	2,43

Ação : 2417 - REMUNERAÇÃO DE PESSOAL ATIVO E ENCARGOS SOCIAIS

Ação com meta física não cumulativa

Produto : PESSOA REMUNERADA **Unidade de Medida : UNIDADE**

DETALHAMENTO DO PRODUTO: PESSOAS REMUNERADAS TITULARES DE CARGO, EMPREGO OU FUNÇÃO PÚBLICA.

FINALIDADE: VIABILIZAR A REMUNERAÇÃO DE PESSOAL ATIVO DO ESTADO E PAGAMENTO DOS RESPECTIVOS ENCARGOS SOCIAIS E AUXÍLIOS, CONFERINDO CONDIÇÕES ADEQUADAS AO CUMPRIMENTO DAS ATRIBUIÇÕES INSTITUCIONAIS.

Regiões	Físico			Financeiro		
	Programado PPAG	Executado Jan/Dez	%	Programado PPAG	Executado Jan/Dez	%
Central	188	204	108,51	19.011.018,00	14.229.866,78	74,85
Total	188	204	108,51	19.011.018,00	14.229.866,78	74,85

RELATÓRIO INSTITUCIONAL DE MONITORAMENTO
DEMONSTRATIVO DE EXECUÇÃO FÍSICA E FINANCEIRA - JAN A DEZ
PROGRAMAS ESPECIAIS
PROGRAMAS ESPECIAIS

2401 - INSTITUTO DE GEOINFORMAÇÃO E TECNOLOGIA

Ação : 2001 - DIREÇÃO SUPERIOR

Ação com meta física não cumulativa

Produto : AÇÃO DE GESTÃO INSTITUCIONAL SUPERIOR REALIZADA **Unidade de Medida : AÇÃO**

DETALHAMENTO DO PRODUTO: ORIENTAÇÃO, COORDENAÇÃO E SUPERVISÃO DAS POLÍTICAS INSTITUCIONAIS.

FINALIDADE: DEFINIR, COORDENAR E SUPERVISIONAR, NO ÂMBITO ORGANIZACIONAL INTERNO E/OU SETORIAL, AÇÕES VISANDO AO CUMPRIMENTO DAS ATRIBUIÇÕES INSTITUCIONAIS.

Regiões	Físico			Financeiro		
	Programado PPAG	Executado Jan/Dez	%	Programado PPAG	Executado Jan/Dez	%
Central	1	1	100,00	32.057,00	3.303,86	10,31
Total	1	1	100,00	32.057,00	3.303,86	10,31

Ação : 2002 - PLANEJAMENTO, GESTÃO E FINANÇAS

Ação com meta física não cumulativa

Produto : AÇÃO DE APOIO À GESTÃO INSTITUCIONAL REALIZADA **Unidade de Medida : AÇÃO**

DETALHAMENTO DO PRODUTO: SERVIÇOS DE APOIO E SUPORTE DE NATUREZA TÉCNICO-ADMINISTRATIVA NAS ÁREAS DE PLANEJAMENTO/ORÇAMENTO, ADMINISTRAÇÃO GERAL (APOIO LOGÍSTICO E GESTÃO DE PATRIMÔNIO E CONTRATOS), ADMINISTRAÇÃO CONTÁBIL E FINANCEIRA E COMUNICAÇÃO.

FINALIDADE: COORDENAR, IMPLEMENTAR E AVALIAR AS AÇÕES DE PLANEJAMENTO, GESTÃO E FINANÇAS, EXECUTANDO OS SERVIÇOS DE APOIO E SUPORTE TÉCNICO-ADMINISTRATIVO NECESSÁRIOS AO CUMPRIMENTO DAS ATRIBUIÇÕES INSTITUCIONAIS.

Regiões	Físico			Financeiro		
	Programado PPAG	Executado Jan/Dez	%	Programado PPAG	Executado Jan/Dez	%
Central	1	1	100,00	327.127,00	855.562,88	261,54
Total	1	1	100,00	327.127,00	855.562,88	261,54

Ação : 2417 - REMUNERAÇÃO DE PESSOAL ATIVO E ENCARGOS SOCIAIS

Ação com meta física não cumulativa

Produto : PESSOA REMUNERADA **Unidade de Medida : UNIDADE**

DETALHAMENTO DO PRODUTO: PESSOAS REMUNERADAS TITULARES DE CARGO, EMPREGO OU FUNÇÃO PÚBLICA.

FINALIDADE: VIABILIZAR A REMUNERAÇÃO DE PESSOAL ATIVO DO ESTADO E PAGAMENTO DOS RESPECTIVOS ENCARGOS SOCIAIS E AUXÍLIOS, CONFERINDO CONDIÇÕES ADEQUADAS AO CUMPRIMENTO DAS ATRIBUIÇÕES INSTITUCIONAIS.

Regiões	Físico			Financeiro		
	Programado PPAG	Executado Jan/Dez	%	Programado PPAG	Executado Jan/Dez	%
Central	128	111	86,72	6.566.213,00	5.628.379,18	85,72
Total	128	111	86,72	6.566.213,00	5.628.379,18	85,72

2421 - INSTITUTO DE DESENVOLVIMENTO DO NORTE E NORDESTE DE MINAS GERAIS

Ação : 2001 - DIREÇÃO SUPERIOR

Ação com meta física não cumulativa

Produto : AÇÃO DE GESTÃO INSTITUCIONAL SUPERIOR REALIZADA **Unidade de Medida : AÇÃO**

DETALHAMENTO DO PRODUTO: ORIENTAÇÃO, COORDENAÇÃO E SUPERVISÃO DAS POLÍTICAS INSTITUCIONAIS.

FINALIDADE: DEFINIR, COORDENAR E SUPERVISIONAR, NO ÂMBITO ORGANIZACIONAL INTERNO E/OU SETORIAL, AÇÕES VISANDO AO CUMPRIMENTO DAS ATRIBUIÇÕES INSTITUCIONAIS.

Regiões	Físico			Financeiro		
	Programado PPAG	Executado Jan/Dez	%	Programado PPAG	Executado Jan/Dez	%
Central	1	1	100,00	50.000,00	50.000,00	100,00
Total	1	1	100,00	50.000,00	50.000,00	100,00

RELATÓRIO INSTITUCIONAL DE MONITORAMENTO
DEMONSTRATIVO DE EXECUÇÃO FÍSICA E FINANCEIRA - JAN A DEZ
PROGRAMAS ESPECIAIS
PROGRAMAS ESPECIAIS

Ação : 2002 - PLANEJAMENTO, GESTÃO E FINANÇAS

Ação com meta física não cumulativa

Produto : AÇÃO DE APOIO À GESTÃO INSTITUCIONAL REALIZADA

Unidade de Medida : AÇÃO

DETALHAMENTO DO PRODUTO: SERVIÇOS DE APOIO E SUPORTE DE NATUREZA TÉCNICO-ADMINISTRATIVA NAS ÁREAS DE PLANEJAMENTO/ORÇAMENTO, ADMINISTRAÇÃO GERAL (APOIO LOGÍSTICO E GESTÃO DE PATRIMÔNIO E CONTRATOS), ADMINISTRAÇÃO CONTÁBIL E FINANCEIRA E COMUNICAÇÃO.

FINALIDADE: COORDENAR, IMPLEMENTAR E AVALIAR AS AÇÕES DE PLANEJAMENTO, GESTÃO E FINANÇAS, EXECUTANDO OS SERVIÇOS DE APOIO E SUPORTE TÉCNICO-ADMINISTRATIVO NECESSÁRIOS AO CUMPRIMENTO DAS ATRIBUIÇÕES INSTITUCIONAIS.

Regiões	Físico			Financeiro		
	Programado PPAG	Executado Jan/Dez	%	Programado PPAG	Executado Jan/Dez	%
Central	1	1	100,00	5.315.011,00	4.364.239,65	82,11
Jequitinhonha / Mucuri	0	0	-	0,00	38.902,83	-
Norte de Minas	0	0	-	0,00	197.876,02	-
Rio Doce	0	0	-	0,00	26.729,09	-
Total	1	1	100,00	5.315.011,00	4.627.747,59	87,07

Ação : 2417 - REMUNERAÇÃO DE PESSOAL ATIVO E ENCARGOS SOCIAIS

Ação com meta física não cumulativa

Produto : PESSOA REMUNERADA

Unidade de Medida : UNIDADE

DETALHAMENTO DO PRODUTO: PESSOAS REMUNERADAS TITULARES DE CARGO, EMPREGO OU FUNÇÃO PÚBLICA.

FINALIDADE: VIABILIZAR A REMUNERAÇÃO DE PESSOAL ATIVO DO ESTADO E PAGAMENTO DOS RESPECTIVOS ENCARGOS SOCIAIS E AUXÍLIOS, CONFERINDO CONDIÇÕES ADEQUADAS AO CUMPRIMENTO DAS ATRIBUIÇÕES INSTITUCIONAIS.

Regiões	Físico			Financeiro		
	Programado PPAG	Executado Jan/Dez	%	Programado PPAG	Executado Jan/Dez	%
Central	49	56	114,29	3.667.373,00	3.840.878,32	104,73
Jequitinhonha / Mucuri	23	26	113,04	1.147.272,00	997.630,72	86,96
Norte de Minas	40	57	142,50	2.058.787,00	1.906.955,01	92,63
Rio Doce	1	4	400,00	143.604,00	163.145,77	113,61
Total	113	143	126,55	7.017.036,00	6.908.609,82	98,45

2431 - AGÊNCIA DE DESENVOLVIMENTO DA REGIÃO METROPOLITANA DE BELO HORIZONTE

Ação : 2001 - DIREÇÃO SUPERIOR

Ação com meta física não cumulativa

Produto : AÇÃO DE GESTÃO INSTITUCIONAL SUPERIOR REALIZADA

Unidade de Medida : AÇÃO

DETALHAMENTO DO PRODUTO: ORIENTAÇÃO, COORDENAÇÃO E SUPERVISÃO DAS POLÍTICAS INSTITUCIONAIS.

FINALIDADE: DEFINIR, COORDENAR E SUPERVISIONAR, NO ÂMBITO ORGANIZACIONAL INTERNO E/OU SETORIAL, AÇÕES VISANDO AO CUMPRIMENTO DAS ATRIBUIÇÕES INSTITUCIONAIS.

Regiões	Físico			Financeiro		
	Programado PPAG	Executado Jan/Dez	%	Programado PPAG	Executado Jan/Dez	%
Central	1	1	100,00	12.000,00	3.194,52	26,62
Total	1	1	100,00	12.000,00	3.194,52	26,62

Ação : 2002 - PLANEJAMENTO, GESTÃO E FINANÇAS

Ação com meta física não cumulativa

Produto : AÇÃO DE APOIO À GESTÃO INSTITUCIONAL REALIZADA

Unidade de Medida : AÇÃO

DETALHAMENTO DO PRODUTO: SERVIÇOS DE APOIO E SUPORTE DE NATUREZA TÉCNICO-ADMINISTRATIVA NAS ÁREAS DE PLANEJAMENTO/ORÇAMENTO, ADMINISTRAÇÃO GERAL (APOIO LOGÍSTICO E GESTÃO DE PATRIMÔNIO E CONTRATOS), ADMINISTRAÇÃO CONTÁBIL E FINANCEIRA E COMUNICAÇÃO.

FINALIDADE: COORDENAR, IMPLEMENTAR E AVALIAR AS AÇÕES DE PLANEJAMENTO, GESTÃO E FINANÇAS, EXECUTANDO OS SERVIÇOS DE APOIO E SUPORTE TÉCNICO-ADMINISTRATIVO NECESSÁRIOS AO CUMPRIMENTO DAS ATRIBUIÇÕES INSTITUCIONAIS.

Regiões	Físico			Financeiro		
	Programado PPAG	Executado Jan/Dez	%	Programado PPAG	Executado Jan/Dez	%
Central	1	1	100,00	1.100.508,00	787.023,83	71,51
Total	1	1	100,00	1.100.508,00	787.023,83	71,51

RELATÓRIO INSTITUCIONAL DE MONITORAMENTO
DEMONSTRATIVO DE EXECUÇÃO FÍSICA E FINANCEIRA - JAN A DEZ
PROGRAMAS ESPECIAIS
PROGRAMAS ESPECIAIS

Ação : 2417 - REMUNERAÇÃO DE PESSOAL ATIVO E ENCARGOS SOCIAIS

Ação com meta física não cumulativa

Produto : PESSOA REMUNERADA **Unidade de Medida : UNIDADE**

DETALHAMENTO DO PRODUTO: PESSOAS REMUNERADAS TITULARES DE CARGO, EMPREGO OU FUNÇÃO PÚBLICA.

FINALIDADE: VIABILIZAR A REMUNERAÇÃO DE PESSOAL ATIVO DO ESTADO E PAGAMENTO DOS RESPECTIVOS ENCARGOS SOCIAIS E AUXÍLIOS, CONFERINDO CONDIÇÕES ADEQUADAS AO CUMPRIMENTO DAS ATRIBUIÇÕES INSTITUCIONAIS.

Regiões	Físico			Financeiro		
	Programado PPAG	Executado Jan/Dez	%	Programado PPAG	Executado Jan/Dez	%
Central	46	43	93,48	4.052.268,00	3.733.091,98	92,12
Total	46	43	93,48	4.052.268,00	3.733.091,98	92,12

2441 - AGÊNCIA REGULADORA DE SERVIÇOS DE ABASTECIMENTO DE ÁGUA E DE ESGOTAMENTO SANITÁRIO DO ESTADO DE MINAS GERAIS

Ação : 2001 - DIREÇÃO SUPERIOR

Ação com meta física não cumulativa

Produto : AÇÃO DE GESTÃO INSTITUCIONAL SUPERIOR REALIZADA **Unidade de Medida : AÇÃO**

DETALHAMENTO DO PRODUTO: ORIENTAÇÃO, COORDENAÇÃO E SUPERVISÃO DAS POLÍTICAS INSTITUCIONAIS.

FINALIDADE: DEFINIR, COORDENAR E SUPERVISIONAR, NO ÂMBITO ORGANIZACIONAL INTERNO E/OU SETORIAL, AÇÕES VISANDO AO CUMPRIMENTO DAS ATRIBUIÇÕES INSTITUCIONAIS.

Regiões	Físico			Financeiro		
	Programado PPAG	Executado Jan/Dez	%	Programado PPAG	Executado Jan/Dez	%
Central	1	1	100,00	48.887,00	9.817,72	20,08
Total	1	1	100,00	48.887,00	9.817,72	20,08

Ação : 2002 - PLANEJAMENTO, GESTÃO E FINANÇAS

Ação com meta física não cumulativa

Produto : AÇÃO DE APOIO À GESTÃO INSTITUCIONAL REALIZADA **Unidade de Medida : AÇÃO**

DETALHAMENTO DO PRODUTO: SERVIÇOS DE APOIO E SUPORTE DE NATUREZA TÉCNICO-ADMINISTRATIVA NAS ÁREAS DE PLANEJAMENTO/ORÇAMENTO, ADMINISTRAÇÃO GERAL (APOIO LOGÍSTICO E GESTÃO DE PATRIMÔNIO E CONTRATOS), ADMINISTRAÇÃO CONTÁBIL E FINANCEIRA E COMUNICAÇÃO.

FINALIDADE: COORDENAR, IMPLEMENTAR E AVALIAR AS AÇÕES DE PLANEJAMENTO, GESTÃO E FINANÇAS, EXECUTANDO OS SERVIÇOS DE APOIO E SUPORTE TÉCNICO-ADMINISTRATIVO NECESSÁRIOS AO CUMPRIMENTO DAS ATRIBUIÇÕES INSTITUCIONAIS.

Regiões	Físico			Financeiro		
	Programado PPAG	Executado Jan/Dez	%	Programado PPAG	Executado Jan/Dez	%
Central	1	1	100,00	1.577.090,00	1.692.413,55	107,31
Total	1	1	100,00	1.577.090,00	1.692.413,55	107,31

Ação : 2417 - REMUNERAÇÃO DE PESSOAL ATIVO E ENCARGOS SOCIAIS

Ação com meta física não cumulativa

Produto : PESSOA REMUNERADA **Unidade de Medida : UNIDADE**

DETALHAMENTO DO PRODUTO: PESSOAS REMUNERADAS TITULARES DE CARGO, EMPREGO OU FUNÇÃO PÚBLICA.

FINALIDADE: VIABILIZAR A REMUNERAÇÃO DE PESSOAL ATIVO DO ESTADO E PAGAMENTO DOS RESPECTIVOS ENCARGOS SOCIAIS E AUXÍLIOS, CONFERINDO CONDIÇÕES ADEQUADAS AO CUMPRIMENTO DAS ATRIBUIÇÕES INSTITUCIONAIS.

Regiões	Físico			Financeiro		
	Programado PPAG	Executado Jan/Dez	%	Programado PPAG	Executado Jan/Dez	%
Central	168	113	67,26	13.662.446,00	10.233.542,36	74,90
Total	168	113	67,26	13.662.446,00	10.233.542,36	74,90

RELATÓRIO INSTITUCIONAL DE MONITORAMENTO
DEMONSTRATIVO DE EXECUÇÃO FÍSICA E FINANCEIRA - JAN A DEZ
PROGRAMAS ESPECIAIS
PROGRAMAS ESPECIAIS

2451 - FUNDAÇÃO CENTRO INTERNACIONAL DE EDUCAÇÃO, CAPACITAÇÃO E PESQUISA APLICADAS EM ÁGUAS

Ação : 2001 - DIREÇÃO SUPERIOR

Ação com meta física não cumulativa

Produto : AÇÃO DE GESTÃO INSTITUCIONAL SUPERIOR REALIZADA **Unidade de Medida : AÇÃO**

DETALHAMENTO DO PRODUTO: ORIENTAÇÃO, COORDENAÇÃO E SUPERVISÃO DAS POLÍTICAS INSTITUCIONAIS.

FINALIDADE: DEFINIR, COORDENAR E SUPERVISIONAR, NO ÂMBITO ORGANIZACIONAL INTERNO E/OU SETORIAL, AÇÕES VISANDO AO CUMPRIMENTO DAS ATRIBUIÇÕES INSTITUCIONAIS.

Regiões	Físico			Financeiro		
	Programado PPAG	Executado Jan/Dez	%	Programado PPAG	Executado Jan/Dez	%
Central	1	0	0,00	69.982,00	0,00	0,00
Triângulo	0	0	-	69.982,00	0,00	0,00
Total	1	0	0,00	139.964,00	0,00	0,00

Ação : 2002 - PLANEJAMENTO, GESTÃO E FINANÇAS

Ação com meta física não cumulativa

Produto : AÇÃO DE APOIO À GESTÃO INSTITUCIONAL REALIZADA **Unidade de Medida : AÇÃO**

DETALHAMENTO DO PRODUTO: SERVIÇOS DE APOIO E SUPORTE DE NATUREZA TÉCNICO-ADMINISTRATIVA NAS ÁREAS DE PLANEJAMENTO/ORÇAMENTO, ADMINISTRAÇÃO GERAL (APOIO LOGÍSTICO E GESTÃO DE PATRIMÔNIO E CONTRATOS), ADMINISTRAÇÃO CONTÁBIL E FINANCEIRA E COMUNICAÇÃO.

FINALIDADE: COORDENAR, IMPLEMENTAR E AVALIAR AS AÇÕES DE PLANEJAMENTO, GESTÃO E FINANÇAS, EXECUTANDO OS SERVIÇOS DE APOIO E SUPORTE TÉCNICO-ADMINISTRATIVO NECESSÁRIOS AO CUMPRIMENTO DAS ATRIBUIÇÕES INSTITUCIONAIS.

Regiões	Físico			Financeiro		
	Programado PPAG	Executado Jan/Dez	%	Programado PPAG	Executado Jan/Dez	%
Central	0	0	-	149.974,00	0,00	0,00
Triângulo	1	1	100,00	1.118.030,00	1.998.464,17	178,75
Total	1	1	100,00	1.268.004,00	1.998.464,17	157,61

Ação : 2417 - REMUNERAÇÃO DE PESSOAL ATIVO E ENCARGOS SOCIAIS

Ação com meta física não cumulativa

Produto : PESSOA REMUNERADA **Unidade de Medida : UNIDADE**

DETALHAMENTO DO PRODUTO: PESSOAS REMUNERADAS TITULARES DE CARGO, EMPREGO OU FUNÇÃO PÚBLICA.

FINALIDADE: VIABILIZAR A REMUNERAÇÃO DE PESSOAL ATIVO DO ESTADO E PAGAMENTO DOS RESPECTIVOS ENCARGOS SOCIAIS E AUXÍLIOS, CONFERINDO CONDIÇÕES ADEQUADAS AO CUMPRIMENTO DAS ATRIBUIÇÕES INSTITUCIONAIS.

Regiões	Físico			Financeiro		
	Programado PPAG	Executado Jan/Dez	%	Programado PPAG	Executado Jan/Dez	%
Central	1	0	0,00	41.395,00	168.750,88	407,66
Triângulo	27	30	111,11	2.077.881,00	1.768.045,24	85,09
Total	28	30	107,14	2.119.276,00	1.936.796,12	91,39

2461 - AGÊNCIA DE DESENVOLVIMENTO DA REGIÃO METROPOLITANA DO VALE DO AÇO

Ação : 2001 - DIREÇÃO SUPERIOR

Ação com meta física não cumulativa

Produto : AÇÃO DE GESTÃO INSTITUCIONAL SUPERIOR REALIZADA **Unidade de Medida : AÇÃO**

DETALHAMENTO DO PRODUTO: ORIENTAÇÃO, COORDENAÇÃO E SUPERVISÃO DAS POLÍTICAS INSTITUCIONAIS.

FINALIDADE: DEFINIR, COORDENAR E SUPERVISIONAR, NO ÂMBITO ORGANIZACIONAL INTERNO E/OU SETORIAL, AÇÕES VISANDO AO CUMPRIMENTO DAS ATRIBUIÇÕES INSTITUCIONAIS.

Regiões	Físico			Financeiro		
	Programado PPAG	Executado Jan/Dez	%	Programado PPAG	Executado Jan/Dez	%
Rio Doce	1	1	100,00	41.103,00	9.082,43	22,10
Total	1	1	100,00	41.103,00	9.082,43	22,10

RELATÓRIO INSTITUCIONAL DE MONITORAMENTO
DEMONSTRATIVO DE EXECUÇÃO FÍSICA E FINANCEIRA - JAN A DEZ
PROGRAMAS ESPECIAIS
PROGRAMAS ESPECIAIS

Ação : 2002 - PLANEJAMENTO, GESTÃO E FINANÇAS

Ação com meta física não cumulativa

Produto : AÇÃO DE APOIO À GESTÃO INSTITUCIONAL REALIZADA

Unidade de Medida : AÇÃO

DETALHAMENTO DO PRODUTO: SERVIÇOS DE APOIO E SUPORTE DE NATUREZA TÉCNICO-ADMINISTRATIVA NAS ÁREAS DE PLANEJAMENTO/ORÇAMENTO, ADMINISTRAÇÃO GERAL (APOIO LOGÍSTICO E GESTÃO DE PATRIMÔNIO E CONTRATOS), ADMINISTRAÇÃO CONTÁBIL E FINANCEIRA E COMUNICAÇÃO.

FINALIDADE: COORDENAR, IMPLEMENTAR E AVALIAR AS AÇÕES DE PLANEJAMENTO, GESTÃO E FINANÇAS, EXECUTANDO OS SERVIÇOS DE APOIO E SUPORTE TÉCNICO-ADMINISTRATIVO NECESSÁRIOS AO CUMPRIMENTO DAS ATRIBUIÇÕES INSTITUCIONAIS.

Regiões	Físico			Financeiro		
	Programado PPAG	Executado Jan/Dez	%	Programado PPAG	Executado Jan/Dez	%
Rio Doce	1	1	100,00	592.162,00	625.288,33	105,59
Total	1	1	100,00	592.162,00	625.288,33	105,59

AÇÃO : 2018 - DESENVOLVIMENTO E CAPACITAÇÃO DO SERVIDOR

Produto : SERVIDOR CAPACITADO

Unidade de Medida : SERVIDOR

DETALHAMENTO DO PRODUTO: SERVIDOR CAPACITADO EM CURSOS DE EDUCAÇÃO BÁSICA, PROFISSIONAL E SUPERIOR.

FINALIDADE: QUALIFICAR O SERVIDOR POR MEIO DE CURSOS DE EDUCAÇÃO BÁSICA, PROFISSIONAL E SUPERIOR, QUE CONTRIBUAM PARA A MELHORIA DA QUALIDADE E DA EFICIÊNCIA DOS SERVIÇOS PÚBLICOS PRESTADOS AO CIDADÃO.

Regiões	Físico			Financeiro		
	Programado PPAG	Executado Jan/Dez	%	Programado PPAG	Executado Jan/Dez	%
Rio Doce	1	0	0,00	1.000,00	0,00	0,00
Total	1	0	0,00	1.000,00	0,00	0,00

Ação : 2417 - REMUNERAÇÃO DE PESSOAL ATIVO E ENCARGOS SOCIAIS

Ação com meta física não cumulativa

Produto : PESSOA REMUNERADA

Unidade de Medida : UNIDADE

DETALHAMENTO DO PRODUTO: PESSOAS REMUNERADAS TITULARES DE CARGO, EMPREGO OU FUNÇÃO PÚBLICA.

FINALIDADE: VIABILIZAR A REMUNERAÇÃO DE PESSOAL ATIVO DO ESTADO E PAGAMENTO DOS RESPECTIVOS ENCARGOS SOCIAIS E AUXÍLIOS, CONFERINDO CONDIÇÕES ADEQUADAS AO CUMPRIMENTO DAS ATRIBUIÇÕES INSTITUCIONAIS.

Regiões	Físico			Financeiro		
	Programado PPAG	Executado Jan/Dez	%	Programado PPAG	Executado Jan/Dez	%
Rio Doce	22	25	113,64	1.735.477,00	1.778.955,56	102,51
Total	22	25	113,64	1.735.477,00	1.778.955,56	102,51

AÇÃO : 7004 - PRECATÓRIOS E SENTENÇAS JUDICIÁRIAS

Produto : PRECATÓRIO/RPV PAGO

Unidade de Medida : UNIDADE

DETALHAMENTO DO PRODUTO: PRECATÓRIOS E REQUISIÇÕES DE PEQUENO VALOR.

FINALIDADE: ATENDER AO PAGAMENTO DE DESPESAS COM PRECATÓRIOS E REQUISIÇÕES DE PEQUENO VALOR, TENDO EM VISTA A EXECUÇÃO DAS DECISÕES CONDENATÓRIAS TRANSITADAS EM JULGADO PROFERIDAS PELO PODER JUDICIÁRIO CONTRA A FAZENDA PÚBLICA.

Regiões	Físico			Financeiro		
	Programado PPAG	Executado Jan/Dez	%	Programado PPAG	Executado Jan/Dez	%
Rio Doce	1	0	0,00	1.000,00	0,00	0,00
Total	1	0	0,00	1.000,00	0,00	0,00

RELATÓRIO INSTITUCIONAL DE MONITORAMENTO
DEMONSTRATIVO DE EXECUÇÃO FÍSICA E FINANCEIRA - JAN A DEZ
PROGRAMAS ESPECIAIS
PROGRAMAS ESPECIAIS

3041 - EMPRESA DE ASSISTÊNCIA TÉCNICA E EXTENSÃO RURAL DO ESTADO DE MINAS GERAIS

Ação : 2002 - PLANEJAMENTO, GESTÃO E FINANÇAS

Ação com meta física não cumulativa

Produto : AÇÃO DE APOIO À GESTÃO INSTITUCIONAL REALIZADA

Unidade de Medida : AÇÃO

DETALHAMENTO DO PRODUTO: SERVIÇOS DE APOIO E SUPORTE DE NATUREZA TÉCNICO-ADMINISTRATIVA NAS ÁREAS DE PLANEJAMENTO/ORÇAMENTO, ADMINISTRAÇÃO GERAL (APOIO LOGÍSTICO E GESTÃO DE PATRIMÔNIO E CONTRATOS), ADMINISTRAÇÃO CONTÁBIL E FINANCEIRA E COMUNICAÇÃO.

FINALIDADE: COORDENAR, IMPLEMENTAR E AVALIAR AS AÇÕES DE PLANEJAMENTO, GESTÃO E FINANÇAS, EXECUTANDO OS SERVIÇOS DE APOIO E SUPORTE TÉCNICO-ADMINISTRATIVO NECESSÁRIOS AO CUMPRIMENTO DAS ATRIBUIÇÕES INSTITUCIONAIS.

Regiões	Físico			Financeiro		
	Programado PPAG	Executado Jan/Dez	%	Programado PPAG	Executado Jan/Dez	%
Central	1	1	100,00	7.809.104,00	7.255.262,15	92,91
Total	1	1	100,00	7.809.104,00	7.255.262,15	92,91

Ação : 2417 - REMUNERAÇÃO DE PESSOAL ATIVO E ENCARGOS SOCIAIS

Ação com meta física não cumulativa

Produto : PESSOA REMUNERADA

Unidade de Medida : UNIDADE

DETALHAMENTO DO PRODUTO: PESSOAS REMUNERADAS TITULARES DE CARGO, EMPREGO OU FUNÇÃO PÚBLICA.

FINALIDADE: VIABILIZAR A REMUNERAÇÃO DE PESSOAL ATIVO DO ESTADO E PAGAMENTO DOS RESPECTIVOS ENCARGOS SOCIAIS E AUXÍLIOS, CONFERINDO CONDIÇÕES ADEQUADAS AO CUMPRIMENTO DAS ATRIBUIÇÕES INSTITUCIONAIS.

Regiões	Físico			Financeiro		
	Programado PPAG	Executado Jan/Dez	%	Programado PPAG	Executado Jan/Dez	%
Alto Paranaíba	72	72	100,00	7.348.642,00	6.766.765,35	92,08
Central	655	670	102,29	96.767.344,00	89.101.728,18	92,08
Centro Oeste	70	70	100,00	7.511.717,00	6.916.927,93	92,08
Jequitinhonha / Mucuri	131	131	100,00	13.354.615,00	12.297.174,62	92,08
Mata	277	277	100,00	30.516.302,00	28.099.971,35	92,08
Noroeste de Minas	40	40	100,00	4.233.094,00	3.897.910,58	92,08
Norte de Minas	288	288	100,00	27.631.707,00	25.443.781,78	92,08
Rio Doce	121	121	100,00	11.448.790,00	10.542.256,09	92,08
Sul de Minas	293	293	100,00	35.069.810,00	32.296.324,38	92,09
Triângulo	105	105	100,00	12.847.101,00	11.829.846,70	92,08
Total	2.052	2.067	100,73	246.729.122,00	227.192.686,96	92,08

3051 - EMPRESA DE PESQUISA AGROPECUÁRIA DE MINAS GERAIS

Ação : 2002 - PLANEJAMENTO, GESTÃO E FINANÇAS

Ação com meta física não cumulativa

Produto : AÇÃO DE APOIO À GESTÃO INSTITUCIONAL REALIZADA

Unidade de Medida : AÇÃO

DETALHAMENTO DO PRODUTO: SERVIÇOS DE APOIO E SUPORTE DE NATUREZA TÉCNICO-ADMINISTRATIVA NAS ÁREAS DE PLANEJAMENTO/ORÇAMENTO, ADMINISTRAÇÃO GERAL (APOIO LOGÍSTICO E GESTÃO DE PATRIMÔNIO E CONTRATOS), ADMINISTRAÇÃO CONTÁBIL E FINANCEIRA E COMUNICAÇÃO.

FINALIDADE: COORDENAR, IMPLEMENTAR E AVALIAR AS AÇÕES DE PLANEJAMENTO, GESTÃO E FINANÇAS, EXECUTANDO OS SERVIÇOS DE APOIO E SUPORTE TÉCNICO-ADMINISTRATIVO NECESSÁRIOS AO CUMPRIMENTO DAS ATRIBUIÇÕES INSTITUCIONAIS.

Regiões	Físico			Financeiro		
	Programado PPAG	Executado Jan/Dez	%	Programado PPAG	Executado Jan/Dez	%
Alto Paranaíba	0	0	-	0,00	17.739,86	-
Central	1	1	100,00	2.002.851,00	2.362.804,15	117,97
Centro Oeste	0	0	-	0,00	4.860,59	-
Jequitinhonha / Mucuri	0	0	-	0,00	9.570,21	-
Mata	0	0	-	136.558,00	319.969,63	234,31
Norte de Minas	0	0	-	204.837,00	210.987,75	103,00
Sul de Minas	0	0	-	250.356,00	69.021,06	27,57
Triângulo	0	0	-	227.597,00	31.263,17	13,74
Total	1	1	100,00	2.822.199,00	3.026.216,42	107,23

RELATÓRIO INSTITUCIONAL DE MONITORAMENTO
DEMONSTRATIVO DE EXECUÇÃO FÍSICA E FINANCEIRA - JAN A DEZ
PROGRAMAS ESPECIAIS
PROGRAMAS ESPECIAIS

Ação : 2417 - REMUNERAÇÃO DE PESSOAL ATIVO E ENCARGOS SOCIAIS

Ação com meta física não cumulativa

Produto : PESSOA REMUNERADA **Unidade de Medida : UNIDADE**

DETALHAMENTO DO PRODUTO: PESSOAS REMUNERADAS TITULARES DE CARGO, EMPREGO OU FUNÇÃO PÚBLICA.

FINALIDADE: VIABILIZAR A REMUNERAÇÃO DE PESSOAL ATIVO DO ESTADO E PAGAMENTO DOS RESPECTIVOS ENCARGOS SOCIAIS E AUXÍLIOS, CONFERINDO CONDIÇÕES ADEQUADAS AO CUMPRIMENTO DAS ATRIBUIÇÕES INSTITUCIONAIS.

Regiões	Físico			Financeiro		
	Programado PPAG	Executado Jan/Dez	%	Programado PPAG	Executado Jan/Dez	%
Alto Paranaíba	59	46	77,97	2.787.649,00	2.894.466,98	103,83
Central	428	351	82,01	30.905.920,00	35.172.382,64	113,80
Centro Oeste	7	6	85,71	464.803,00	520.335,24	111,95
Jequitinhonha / Mucuri	18	14	77,78	736.683,00	788.731,88	107,07
Mata	226	182	80,53	12.454.944,00	14.439.456,10	115,93
Norte de Minas	144	116	80,56	6.914.636,00	8.253.759,96	119,37
Sul de Minas	190	149	78,42	12.728.444,00	14.528.680,56	114,14
Triângulo	74	60	81,08	4.673.591,00	5.702.059,65	122,01
Total	1.146	924	80,63	71.666.670,00	82.299.873,01	114,84

3151 - RÁDIO INCONFIDÊNCIA

Ação : 2001 - DIREÇÃO SUPERIOR

Ação com meta física não cumulativa

Produto : AÇÃO DE GESTÃO INSTITUCIONAL SUPERIOR REALIZADA **Unidade de Medida : AÇÃO**

DETALHAMENTO DO PRODUTO: ORIENTAÇÃO, COORDENAÇÃO E SUPERVISÃO DAS POLÍTICAS INSTITUCIONAIS.

FINALIDADE: DEFINIR, COORDENAR E SUPERVISIONAR, NO ÂMBITO ORGANIZACIONAL INTERNO E/OU SETORIAL, AÇÕES VISANDO AO CUMPRIMENTO DAS ATRIBUIÇÕES INSTITUCIONAIS.

Regiões	Físico			Financeiro		
	Programado PPAG	Executado Jan/Dez	%	Programado PPAG	Executado Jan/Dez	%
Central	1	1	100,00	263.548,00	81.256,31	30,83
Total	1	1	100,00	263.548,00	81.256,31	30,83

Ação : 2002 - PLANEJAMENTO, GESTÃO E FINANÇAS

Ação com meta física não cumulativa

Produto : AÇÃO DE APOIO À GESTÃO INSTITUCIONAL REALIZADA **Unidade de Medida : AÇÃO**

DETALHAMENTO DO PRODUTO: SERVIÇOS DE APOIO E SUPORTE DE NATUREZA TÉCNICO-ADMINISTRATIVA NAS ÁREAS DE PLANEJAMENTO/ORÇAMENTO, ADMINISTRAÇÃO GERAL (APOIO LOGÍSTICO E GESTÃO DE PATRIMÔNIO E CONTRATOS), ADMINISTRAÇÃO CONTÁBIL E FINANCEIRA E COMUNICAÇÃO.

FINALIDADE: COORDENAR, IMPLEMENTAR E AVALIAR AS AÇÕES DE PLANEJAMENTO, GESTÃO E FINANÇAS, EXECUTANDO OS SERVIÇOS DE APOIO E SUPORTE TÉCNICO-ADMINISTRATIVO NECESSÁRIOS AO CUMPRIMENTO DAS ATRIBUIÇÕES INSTITUCIONAIS.

Regiões	Físico			Financeiro		
	Programado PPAG	Executado Jan/Dez	%	Programado PPAG	Executado Jan/Dez	%
Central	1	1	100,00	809.767,00	2.050.297,85	253,20
Total	1	1	100,00	809.767,00	2.050.297,85	253,20

Ação : 2417 - REMUNERAÇÃO DE PESSOAL ATIVO E ENCARGOS SOCIAIS

Ação com meta física não cumulativa

Produto : PESSOA REMUNERADA **Unidade de Medida : UNIDADE**

DETALHAMENTO DO PRODUTO: PESSOAS REMUNERADAS TITULARES DE CARGO, EMPREGO OU FUNÇÃO PÚBLICA.

FINALIDADE: VIABILIZAR A REMUNERAÇÃO DE PESSOAL ATIVO DO ESTADO E PAGAMENTO DOS RESPECTIVOS ENCARGOS SOCIAIS E AUXÍLIOS, CONFERINDO CONDIÇÕES ADEQUADAS AO CUMPRIMENTO DAS ATRIBUIÇÕES INSTITUCIONAIS.

Regiões	Físico			Financeiro		
	Programado PPAG	Executado Jan/Dez	%	Programado PPAG	Executado Jan/Dez	%
Central	146	116	79,45	5.837.674,00	7.009.834,36	120,08
Total	146	116	79,45	5.837.674,00	7.009.834,36	120,08

RELATÓRIO INSTITUCIONAL DE MONITORAMENTO
DEMONSTRATIVO DE EXECUÇÃO FÍSICA E FINANCEIRA - JAN A DEZ
PROGRAMAS ESPECIAIS
PROGRAMAS ESPECIAIS

4031 - FUNDO ESPECIAL DO PODER JUDICIÁRIO DO ESTADO DE MINAS GERAIS

Ação : 2111 - AUXÍLIO-ALIMENTAÇÃO, AUXÍLIO-CRECHE E OUTROS AUXÍLIOS

Ação com meta física não cumulativa

Produto : PESSOA BENEFICIADA **Unidade de Medida : PESSOA**

DETALHAMENTO DO PRODUTO: MAGISTRADOS E SERVIDORES BENEFICIADOS PELO PAGAMENTO DE AUXÍLIOS

FINALIDADE: GARANTIR O PAGAMENTO DE AUXÍLIOS A MAGISTRADOS E SERVIDORES DO TRIBUNAL DE JUSTIÇA.

Regiões	Físico			Financeiro		
	Programado PPAG	Executado Jan/Dez	%	Programado PPAG	Executado Jan/Dez	%
Alto Paranaíba	419	427	101,91	7.319.730,00	7.435.749,26	101,59
Central	8.796	9.358	106,39	153.661.963,00	158.126.021,33	102,91
Centro Oeste	795	831	104,53	13.888.275,00	14.553.282,54	104,79
Jequitinhonha / Mucuri	430	474	110,23	7.511.898,00	8.257.943,85	109,93
Mata	1.471	1.566	106,46	25.697.674,00	26.531.813,24	103,25
Noroeste de Minas	215	231	107,44	3.755.949,00	3.736.419,27	99,48
Norte de Minas	660	694	105,15	11.529.889,00	12.153.660,64	105,41
Rio Doce	891	939	105,39	15.565.361,00	16.497.625,65	105,99
Sul de Minas	1.938	2.018	104,13	33.855.945,00	34.393.938,10	101,59
Triângulo	1.107	1.180	106,59	19.338.766,00	21.316.282,48	110,23
Total	16.722	17.718	105,96	292.125.450,00	303.002.736,36	103,72

4341 - FUNDO DE RECUPERAÇÃO PROTEÇÃO E DESENVOLVIMENTO SUSTENTÁVEL DAS BACIAS HIDROGRÁFICAS DO ESTADO DE MINAS GERAIS

Ação : 2048 - MANUTENÇÃO DAS ATIVIDADES DA SECRETARIA

Ação com meta física não cumulativa

Produto : AÇÃO APOIADA **Unidade de Medida : AÇÃO**

DETALHAMENTO DO PRODUTO: SERVIÇOS DE APOIO DE NATUREZA TÉCNICA ADMINISTRATIVO NA ÁREA DE PLANEJAMENTO E ADMINISTRAÇÃO GERAL.

FINALIDADE: CUSTEAR AS ATIVIDADES DA SECRETARIA EXECUTIVA DO FHDRO - FUNDO DE RECUPERAÇÃO, PROTEÇÃO AMBIENTAL E DESENVOLVIMENTO SUSTENTÁVEL DAS BACIAS HIDROGRÁFICAS DO ESTADO DE MINAS GERAIS.

Regiões	Físico			Financeiro		
	Programado PPAG	Executado Jan/Dez	%	Programado PPAG	Executado Jan/Dez	%
Central	1	1	100,00	21.270,00	6.532,00	30,71
Total	1	1	100,00	21.270,00	6.532,00	30,71

Ação : 2090 - APOIO AOS COMITÊS DE BACIAS HIDROGRÁFICAS

Ação com meta física não cumulativa

Produto : COMITÊ DE BACIAS APOIADO **Unidade de Medida : COMITÊ**

DETALHAMENTO DO PRODUTO: COMITÊS DE BACIAS INSTITUÍDOS NO ESTADO, APOIADOS FINANCEIRAMENTE ATRAVÉS DA CELEBRAÇÃO DOS CONVÊNIOS DE ESTRUTURAÇÃO DE SUAS SECRETARIAS EXECUTIVAS E CUSTEIO DAS DEMAIS ATIVIDADES, ALÉM DO APOIO NO PLANEJAMENTO E EXECUÇÃO DO INSTRUMENTO.

FINALIDADE: PROMOVER O FORTALECIMENTO INSTITUCIONAL DOS COMITÊS DE BACIAS, VISANDO A GESTÃO DESCENTRALIZADA E PARTICIPATIVA, CONFORME PREVISTO NO PLANO ESTADUAL DE RECURSOS HÍDRICOS.

Regiões	Físico			Financeiro		
	Programado PPAG	Executado Jan/Dez	%	Programado PPAG	Executado Jan/Dez	%
Alto Paranaíba	1	1	100,00	67.794,00	34.710,78	51,20
Central	2	8	400,00	67.798,00	277.686,10	409,58
Centro Oeste	3	2	66,67	67.794,00	69.421,56	102,40
Jequitinhonha / Mucuri	5	3	60,00	67.794,00	104.132,34	153,60
Mata	2	4	200,00	67.794,00	138.618,12	204,47
Noroeste de Minas	2	2	100,00	67.794,00	69.421,74	102,40
Norte de Minas	4	5	125,00	67.794,00	169.779,05	250,43
Rio Doce	6	2	33,33	67.794,00	69.421,56	102,40
Sul de Minas	8	6	75,00	67.794,00	208.264,68	307,20
Triângulo	3	3	100,00	67.794,00	104.132,34	153,60
Total	36	36	100,00	677.944,00	1.245.588,27	183,73

RELATÓRIO INSTITUCIONAL DE MONITORAMENTO
DEMONSTRATIVO DE EXECUÇÃO FÍSICA E FINANCEIRA - JAN A DEZ
PROGRAMAS ESPECIAIS
PROGRAMAS ESPECIAIS

4381 - FUNDO ESTADUAL DE DESENVOLVIMENTO DE TRANSPORTES

Ação : 2029 - ADMINISTRAÇÃO E OPERACIONALIZAÇÃO DA ARRECADAÇÃO DO FUNTRANS

Ação com meta física não cumulativa

Produto : FUNDO OPERACIONALIZADO **Unidade de Medida : FUNDO**

DETALHAMENTO DO PRODUTO: ADMINISTRAÇÃO E OPERACIONALIZAÇÃO DA ARRECADAÇÃO DO FUNTRANS.

FINALIDADE: ADMINISTRAR E OPERACIONALIZAR A ARRECADAÇÃO DO FUNDO, PERMITINDO CUSTEAR DESPESAS DE EMISSÃO DE MULTAS, ENVELOPAMENTO, NOTIFICAÇÕES, CORREIO E ÀS ESSENCIAIS À SUA BOA OPERACIONALIZAÇÃO E VALIDAÇÃO DO PROCESSO ARRECADATÓRIO.

Regiões	Físico			Financeiro		
	Programado PPAG	Executado Jan/Dez	%	Programado PPAG	Executado Jan/Dez	%
Central	1	1	100,00	7.000.000,00	2.228.000,00	31,83
Total	1	1	100,00	7.000.000,00	2.228.000,00	31,83

5011 - COMPANHIA DE DESENVOLVIMENTO ECONÔMICO DE MINAS GERAIS

Ação : 6008 - MANUTENÇÃO OPERACIONAL DAS UNIDADES EXPOMINAS NO ESTADO DE MINAS GERAIS

Ação com meta física não cumulativa

Produto : CENTRO MANTIDO **Unidade de Medida : CENTRO**

DETALHAMENTO DO PRODUTO: O PRODUTO DETERMINA O QUANTITATIVO DE CENTRO DE EXPOSIÇÕES E FEIRAS - EXPOMINAS MANTIDOS NO EXERCÍCIO CORRENTE

FINALIDADE: REALIZAR MANUTENÇÕES PREVENTIVAS, CORRETIVAS, PROJETOS DE MODIFICAÇÃO OU EXPANSÃO DE ESPAÇO PARA EVENTOS, BEM COMO VINCULAR AS DESPESAS DE CUSTEIO, PARA O FUNCIONAMENTO DAS UNIDADES ESTRATÉGICAS DE NEGÓCIOS, DESTINADAS AOS CENTROS DE FEIRAS E EVENTOS EXPOMINAS, NO ESTADO DE MINAS GERAIS.

Regiões	Físico			Financeiro		
	Programado PPAG	Executado Jan/Dez	%	Programado PPAG	Executado Jan/Dez	%
Alto Paranaíba	1	1	100,00	214.000,00	36.047,00	16,84
Central	1	1	100,00	150.000,00	10.870,00	7,25
Jequitinhonha / Mucuri	1	1	100,00	428.000,00	151.670,00	35,44
Mata	1	1	100,00	540.000,00	201.995,00	37,41
Total	4	4	100,00	1.332.000,00	400.582,00	30,07

Ação : 6016 - MANUTENÇÃO E ADEQUAÇÃO DA INFRA-ESTRUTURA ADMINISTRATIVA E OPERACIONAL DA CODEMIG

Ação com meta física não cumulativa

Produto : AÇÃO DE APOIO À GESTÃO INSTITUCIONAL REALIZADA **Unidade de Medida : AÇÃO**

DETALHAMENTO DO PRODUTO: O PRODUTO DETERMINA O QUANTITATIVO DE AÇÕES ADMINISTRATIVAS APOIADAS NO EXERCÍCIO REFERENTES A MANUTENÇÃO DO EDIFÍCIO SEDE DA CODEMIG, MODERNIZAÇÃO DA TECNOLOGIA DA INFORMAÇÃO, CAPACITAÇÃO DE EMPREGADOS, COMPRA DE MOBILIÁRIOS E APORTE DE CAPITAL A EMPRESA COLIGADA.

FINALIDADE: MANTER, ADEQUAR E DESENVOLVER A ESTRUTURA ADMINISTRATIVA E OPERACIONAL DA CODEMIG PARA MELHORIA CONTÍNUA DO SERVIÇO PRESTADO E MAIOR SINERGIA, PROXIMIDADE E ATENDIMENTO AOS OBJETIVOS ESTRATÉGICOS, ESTABELECIDOS PELO GOVERNO DE MINAS GERAIS.

Regiões	Físico			Financeiro		
	Programado PPAG	Executado Jan/Dez	%	Programado PPAG	Executado Jan/Dez	%
Alto Paranaíba	0	1	-	0,00	41.217,00	-
Central	5	1	20,00	650.000,00	1.065.476,00	163,92
Centro Oeste	0	1	-	0,00	56.442,00	-
Rio Doce	0	1	-	0,00	18.928,00	-
Triângulo	0	0	-	0,00	17.781,00	-
Total	5	4	80,00	650.000,00	1.199.844,00	184,59

RELATÓRIO INSTITUCIONAL DE MONITORAMENTO
DEMONSTRATIVO DE EXECUÇÃO FÍSICA E FINANCEIRA - JAN A DEZ
PROGRAMAS ESPECIAIS
PROGRAMAS ESPECIAIS

5071 - COMPANHIA DE HABITAÇÃO DO ESTADO DE MINAS GERAIS

AÇÃO : 6513 - MANUTENÇÃO E ADEQUAÇÃO DA INFRA-ESTRUTURA ADMINISTRATIVA - COHAB

Produto : AÇÃO DE APOIO À GESTÃO INSTITUCIONAL REALIZADA **Unidade de Medida : AÇÃO**

DETALHAMENTO DO PRODUTO: AQUISIÇÃO DE EQUIPAMENTOS E SOFTWARE NECESSÁRIOS ÀS OPERAÇÕES ADMINISTRATIVAS DA EMPRESA.

FINALIDADE: ADEQUAR, MANTER E DESENVOLVER A ESTRUTURA ADMINISTRATIVA E OPERACIONAL PARA GARANTIR O BOM FUNCIONAMENTO DA EMPRESA.

Regiões	Físico			Financeiro		
	Programado PPAG	Executado Jan/Dez	%	Programado PPAG	Executado Jan/Dez	%
Central	1	1	100,00	200.000,00	119.061,83	59,53
Total	1	1	100,00	200.000,00	119.061,83	59,53

5081 - COMPANHIA DE SANEAMENTO DE MINAS GERAIS

AÇÃO : 6188 - MANUTENÇÃO E ADEQUAÇÃO DA INFRA-ESTRUTURA ADMINISTRATIVA E OPERACIONAL - COPASA

Produto : AÇÃO DE APOIO À GESTÃO INSTITUCIONAL REALIZADA **Unidade de Medida : AÇÃO**

DETALHAMENTO DO PRODUTO: INVESTIMENTOS PARA RENOVAÇÃO E AMPLIAÇÃO DA FROTA DA EMPRESA; AQUISIÇÃO DE MOBILIÁRIO E BENS DE PEQUENO VALOR; MELHORIAS FÍSICAS DAS INSTALAÇÕES ADMINISTRATIVAS; AQUISIÇÃO DE EQUIPAMENTOS E PROGRAMAS DE INFORMÁTICA; ETC.

FINALIDADE: ADEQUAR, MANTER E DESENVOLVER A ESTRUTURA ADMINISTRATIVA E OPERACIONAL NECESSÁRIA PARA GARANTIR O BOM FUNCIONAMENTO DA COPASA, TANTO NO TRATAMENTO DE ÁGUA E ESGOTAMENTO SANITÁRIO COMO JUNTO AOS SEUS CLIENTES.

Regiões	Físico			Financeiro		
	Programado PPAG	Executado Jan/Dez	%	Programado PPAG	Executado Jan/Dez	%
Central	14	1	7,14	13.571.000,00	462.929,00	3,41
Estadual	9	4	44,44	9.430.000,00	4.410.144,00	46,77
Total	23	5	21,74	23.001.000,00	4.873.073,00	21,19

5121 - COMPANHIA ENERGÉTICA DE MINAS GERAIS

Ação : 6004 - MANUTENÇÃO DA INFRAESTRUTURA ADMINISTRATIVA E OPERACIONAL - CEMIG

Ação com meta física não cumulativa

Produto : AÇÃO DE APOIO À GESTÃO INSTITUCIONAL REALIZADA **Unidade de Medida : AÇÃO**

DETALHAMENTO DO PRODUTO: SERVIÇOS DE APOIO E SUPORTE DE NATUREZA TÉCNICO-ADMINISTRATIVA NAS ÁREAS DE PLANEJAMENTO/ORÇAMENTO, ADMINISTRAÇÃO GERAL (APOIO LOGÍSTICO E GESTÃO PATRIMONIAL E DE CONTRATOS), ADMINISTRAÇÃO CONTÁBIL E FINANCEIRA, CONTROLE INTERNO E COMUNICAÇÃO

FINALIDADE: VIABILIZAR A MANUTENÇÃO DA INFRAESTRUTURA ADMINISTRATIVA E OPERACIONAL DA CEMIG, VISANDO AO CUMPRIMENTO DE SUAS ATRIBUIÇÕES INSTITUCIONAIS.

Regiões	Físico			Financeiro		
	Programado PPAG	Executado Jan/Dez	%	Programado PPAG	Executado Jan/Dez	%
Central	1	0	0,00	435.000,00	0,00	0,00
Estadual	0	1	-	0,00	2.267.000,00	-
Total	1	1	100,00	435.000,00	2.267.000,00	521,15

5131 - INSTITUTO DE DESENVOLVIMENTO INTEGRADO DE MINAS GERAIS

AÇÃO : 6946 - MANUTENÇÃO DA INFRA-ESTRUTURA ADMINISTRATIVA E OPERACIONAL- INDI

Produto : EQUIPAMENTO ADQUIRIDO **Unidade de Medida : EQUIPAMENTO**

DETALHAMENTO DO PRODUTO: EQUIPAMENTOS ADQUIRIDOS TENDO EM VISTA A MANUTENÇÃO DA INFRA-ESTRUTURA ADMINISTRATIVA E OPERACIONAL DO INDI.

FINALIDADE: ATENDER ÀS NECESSIDADES OPERACIONAIS DA EMPRESA, VISANDO À MELHORIA DOS SERVIÇOS PRESTADOS E O CUMPRIMENTO DAS ATRIBUIÇÕES INSTITUCIONAIS.

Regiões	Físico			Financeiro		
	Programado PPAG	Executado Jan/Dez	%	Programado PPAG	Executado Jan/Dez	%
Central	152	14	9,21	1.000.000,00	241.275,72	24,13
Total	152	14	9,21	1.000.000,00	241.275,72	24,13

RELATÓRIO INSTITUCIONAL DE MONITORAMENTO
DEMONSTRATIVO DE EXECUÇÃO FÍSICA E FINANCEIRA - JAN A DEZ
PROGRAMAS ESPECIAIS
PROGRAMAS ESPECIAIS

5191 - MINAS GERAIS PARTICIPAÇÕES S.A.

Ação : 6595 - MANUTENÇÃO E ADEQUAÇÃO DA INFRA ESTRUTURA ADMINISTRATIVA - MGI

Ação com meta física não cumulativa

Produto : AÇÃO DE APOIO À GESTÃO INSTITUCIONAL REALIZADA **Unidade de Medida : AÇÃO**

DETALHAMENTO DO PRODUTO: SERVIÇOS DE APOIO E SUPORTE DE NATUREZA TÉCNICO-ADMINISTRATIVA NAS ÁREAS DE PLANEJAMENTO/ORÇAMENTO, ADMINISTRAÇÃO GERAL (APOIO LOGÍSTICO E GESTÃO PATRIMONIAL E DE CONTRATOS), ADMINISTRAÇÃO CONTÁBIL E FINANCEIRA, CONTROLE INTERNO E COMUNICAÇÃO.

FINALIDADE: ADEQUAR A INFRA ESTRUTURA DE APOIO PARA ATENDER SATISFATORIAMENTE ÀS NECESSIDADES TÉCNICO-OPERACIONAIS, ADMINISTRATIVAS E FINANCEIRAS DA MINAS GERAIS PARTICIPAÇÕES SA.

Regiões	Físico			Financeiro		
	Programado PPAG	Executado Jan/Dez	%	Programado PPAG	Executado Jan/Dez	%
Central	1	1	100,00	25.000,00	15.000,00	60,00
Total	1	1	100,00	25.000,00	15.000,00	60,00

5201 - BANCO DE DESENVOLVIMENTO DE MINAS GERAIS S.A.

Ação : 6005 - MANUTENÇÃO E ADEQUAÇÃO DA INFRA-ESTRUTURA ADMINISTRATIVA E OPERACIONAL - BDMG

Ação com meta física não cumulativa

Produto : AÇÃO DE APOIO À GESTÃO INSTITUCIONAL REALIZADA **Unidade de Medida : AÇÃO**

DETALHAMENTO DO PRODUTO: SERVIÇOS DE MANUTENÇÃO DOS EDIFÍCIOS SEDE E ANEXO E NO PROJETO DE DESENVOLVIMENTO E MANUTENÇÃO DE SERVIÇOS DE INFORMÁTICA DO BDMG;

FINALIDADE: MANTER A ADEQUADA ESTRUTURA DE PRESTAÇÃO DE SERVIÇOS DO BDMG.

Regiões	Físico			Financeiro		
	Programado PPAG	Executado Jan/Dez	%	Programado PPAG	Executado Jan/Dez	%
Central	1	1	100,00	5.392.000,00	5.183.070,09	96,13
Total	1	1	100,00	5.392.000,00	5.183.070,09	96,13

5251 - COMPANHIA DE GÁS DE MINAS GERAIS

Ação : 6015 - MANUTENÇÃO E ADEQUAÇÃO DA INFRAESTRUTURA ADMINISTRATIVA E OPERACIONAL - GASMIG

Ação com meta física não cumulativa

Produto : AÇÃO DE APOIO À GESTÃO INSTITUCIONAL REALIZADA **Unidade de Medida : AÇÃO**

DETALHAMENTO DO PRODUTO: INVESTIMENTOS PARA RENOVAÇÃO E AMPLIAÇÃO DA FROTA DA EMPRESA; AQUISIÇÃO DE MOBILIÁRIO E BENS DE PEQUENO VALOR; MELHORIAS FÍSICAS DAS INSTALAÇÕES ADMINISTRATIVAS; AQUISIÇÃO DE EQUIPAMENTOS E PROGRAMAS DE INFORMÁTICA; ETC.

FINALIDADE: ADEQUAR, MANTER E DESENVOLVER A ESTRUTURA ADMINISTRATIVA E OPERACIONAL NECESSÁRIA PARA GARANTIR O BOM FUNCIONAMENTO DA GASMIG, TANTO NA CONSTRUÇÃO, COMO NA AMPLIAÇÃO E DISTRIBUIÇÃO DE GÁS.

Regiões	Físico			Financeiro		
	Programado PPAG	Executado Jan/Dez	%	Programado PPAG	Executado Jan/Dez	%
Central	1	1	100,00	11.000.000,00	10.949.195,71	99,54
Total	1	1	100,00	11.000.000,00	10.949.195,71	99,54

5261 - TREM METROPOLITANO DE BELO HORIZONTE S.A.

Ação : 6248 - MANUTENÇÃO E ADEQUAÇÃO DA INFRA-ESTRUTURA ADMINISTRATIVA E OPERACIONAL - TRANSPORTES METROPOLITANOS

Ação com meta física não cumulativa

Produto : AÇÃO DE APOIO À GESTÃO INSTITUCIONAL REALIZADA **Unidade de Medida : AÇÃO**

DETALHAMENTO DO PRODUTO: SERVIÇOS DE APOIO E SUPORTE DE NATUREZA TÉCNICO-ADMINISTRATIVA NAS ÁREAS DE PLANEJAMENTO/ORÇAMENTO, ADMINISTRAÇÃO GERAL (APOIO LOGÍSTICO E GESTÃO PATRIMONIAL E DE CONTRATOS), ADMINISTRAÇÃO CONTÁBIL E FINANCEIRA, CONTROLE INTERNO E COMUNICAÇÃO.

FINALIDADE: ADEQUAR E MANTER A INFRAESTRUTURA ADMINISTRATIVA E OPERACIONAL PARA ATENDER SATISFATORIAMENTE ÀS NECESSIDADES OPERACIONAIS DA EMPRESA, E POR SUA VEZ CAPACITÁ-LA A PRESTAR UM SERVIÇO DE QUALIDADE AOS SEUS USUÁRIOS.

Regiões	Físico			Financeiro		
	Programado PPAG	Executado Jan/Dez	%	Programado PPAG	Executado Jan/Dez	%
Central	1	0	0,00	1.000,00	0,00	0,00
Total	1	0	0,00	1.000,00	0,00	0,00

RELATÓRIO INSTITUCIONAL DE MONITORAMENTO
DEMONSTRATIVO DE EXECUÇÃO FÍSICA E FINANCEIRA - JAN A DEZ
PROGRAMAS ESPECIAIS
PROGRAMAS ESPECIAIS

5501 - COPASA - ÁGUAS MINERAIS DE MINAS S/A

AÇÃO : 6010 - MANUTENÇÃO E ADEQUAÇÃO DA INFRA-ESTRUTURA ADMINISTRATIVA E OPERACIONAL - COPASA ÁGUAS MINERAIS DE MINAS GERAIS SA

Produto : AÇÃO DE APOIO À GESTÃO INSTITUCIONAL REALIZADA **Unidade de Medida : AÇÃO**

DETALHAMENTO DO PRODUTO: INVESTIMENTOS PARA AQUISIÇÃO, RENOVAÇÃO E AMPLIAÇÃO DA FROTA DA EMPRESA; AQUISIÇÃO DE MOBILIÁRIO E BENS DE PEQUENO VALOR; MELHORIAS FÍSICAS DAS INSTALAÇÕES ADMINISTRATIVAS; AQUISIÇÃO DE EQUIPAMENTOS E PROGRAMAS DE INFORMÁTICA; ETC

FINALIDADE: ADEQUAR, MANTER E DESENVOLVER A ESTRUTURA ADMINISTRATIVA E OPERACIONAL NECESSÁRIA PARA GARANTIR O BOM FUNCIONAMENTO DA COPASA ÁGUAS MINERAIS DE MINAS GERAIS SA.

Regiões	Físico			Financeiro		
	Programado PPAG	Executado Jan/Dez	%	Programado PPAG	Executado Jan/Dez	%
Estadual	350	0	0,00	350.000,00	0,00	0,00
Total	350	0	0,00	350.000,00	0,00	0,00

5511 - COPASA - SERVIÇOS DE SANEAMENTO INTEGRADO DO NORTE E NORDESTE DE MINAS GERAIS S/A

AÇÃO : 6012 - MANUTENÇÃO E ADEQUAÇÃO DA INFRA-ESTRUTURA ADMINISTRATIVA E OPERACIONAL - COPANOR

Produto : AÇÃO DE APOIO À GESTÃO INSTITUCIONAL REALIZADA **Unidade de Medida : AÇÃO**

DETALHAMENTO DO PRODUTO: INVESTIMENTOS PARA AQUISIÇÃO, RENOVAÇÃO E AMPLIAÇÃO DA FROTA DA EMPRESA; AQUISIÇÃO DE MOBILIÁRIO E BENS DE PEQUENO VALOR; MELHORIAS FÍSICAS DAS INSTALAÇÕES ADMINISTRATIVAS; AQUISIÇÃO DE EQUIPAMENTOS E PROGRAMAS DE INFORMÁTICA; ETC

FINALIDADE: ADEQUAR, MANTER E DESENVOLVER A ESTRUTURA ADMINISTRATIVA E OPERACIONAL NECESSÁRIA PARA GARANTIR O BOM FUNCIONAMENTO DA COPASA - COPANOR

Regiões	Físico			Financeiro		
	Programado PPAG	Executado Jan/Dez	%	Programado PPAG	Executado Jan/Dez	%
Jequitinhonha / Mucuri	1	0	0,00	1.000,00	0,00	0,00
Total	1	0	0,00	1.000,00	0,00	0,00

5521 - COPASA - SERVIÇOS DE IRRIGAÇÃO S/A

AÇÃO : 6011 - MANUTENÇÃO E ADEQUAÇÃO DA INFRA-ESTRUTURA ADMINISTRATIVA E OPERACIONAL - COPASA - SERVIÇOS DE IRRIGAÇÃO SA

Produto : AÇÃO DE APOIO À GESTÃO INSTITUCIONAL REALIZADA **Unidade de Medida : AÇÃO**

DETALHAMENTO DO PRODUTO: INVESTIMENTOS PARA AQUISIÇÃO, RENOVAÇÃO E AMPLIAÇÃO DA FROTA DA EMPRESA; AQUISIÇÃO DE MOBILIÁRIO E BENS DE PEQUENO VALOR; MELHORIAS FÍSICAS DAS INSTALAÇÕES ADMINISTRATIVAS; AQUISIÇÃO DE EQUIPAMENTOS E PROGRAMAS DE INFORMÁTICA; ETC

FINALIDADE: ADEQUAR, MANTER E DESENVOLVER A ESTRUTURA ADMINISTRATIVA E OPERACIONAL NECESSÁRIA PARA GARANTIR O BOM FUNCIONAMENTO DA COPASA - SERVIÇOS DE IRRIGAÇÃO SA

Regiões	Físico			Financeiro		
	Programado PPAG	Executado Jan/Dez	%	Programado PPAG	Executado Jan/Dez	%
Norte de Minas	1	0	0,00	1.000,00	0,00	0,00
Total	1	0	0,00	1.000,00	0,00	0,00

RELATÓRIO INSTITUCIONAL DE MONITORAMENTO
DEMONSTRATIVO DE EXECUÇÃO FÍSICA E FINANCEIRA - JAN A DEZ
PROGRAMAS ESPECIAIS
PROGRAMAS ESPECIAIS

PROGRAMA : 702 - OBRIGAÇÕES ESPECIAIS

UNIDADE RESPONSÁVEL : 1501 - SECRETARIA DE ESTADO DE PLANEJAMENTO E GESTÃO

OBJETIVO: REALIZAR DESPESAS OBRIGATÓRIAS DECORRENTES DE COMANDOS CONSTITUCIONAIS OU LEGAIS EM RELAÇÃO ÀS QUAIS NÃO SE POSSA ASSOCIAR UM BEM OU SERVIÇO A SER GERADO NO PROCESSO PRODUTIVO CORRENTE, TAIS COMO DÍVIDAS, RESSARCIMENTOS, INDENIZAÇÕES, TRANSFERÊNCIAS CONSTITUCIONAIS A MUNICÍPIOS, PAGAMENTO DE PROVENTOS DE INATIVOS E OUTRAS AFINS.

PÚBLICO ALVO: CREDORES DA DÍVIDA INTERNA E EXTERNA DO ESTADO DE MINAS GERAIS; TITULARES DE CRÉDITOS JUDICIAIS CONTRA A FAZENDA PÚBLICA ESTADUAL; MUNICÍPIOS QUE PARTICIPAM NO RATEIO DO PRODUTO DA ARRECADAÇÃO DE TRIBUTOS ESTADUAIS; INATIVOS CIVIS E MILITARES ENTRE OUTROS.

Regiões	Financeiro		
	Programado PPAG	Executado Jan/Dez	%
Alto Paranaíba	751.077.532,00	971.885.817,75	129,40
Central	14.878.268.476,00	26.553.551.919,24	178,47
Centro Oeste	1.060.440.683,00	1.390.664.678,22	131,14
Estadual	19.489.235.532,00	5.557.409.097,71	28,52
Jequitinhonha / Mucuri	498.373.385,00	711.053.956,16	142,67
Mata	2.945.511.306,00	2.649.368.068,73	89,95
Noroeste de Minas	313.135.456,00	427.201.411,48	136,43
Norte de Minas	956.361.556,00	1.288.699.886,92	134,75
Rio Doce	1.332.206.037,00	1.736.786.595,21	130,37
Sul de Minas	3.492.026.545,00	3.185.494.637,06	91,22
Triângulo	2.061.371.449,00	2.313.420.793,80	112,23
Total	47.778.007.957,00	46.785.536.862,28	97,92

AÇÕES DO PROGRAMA POR UNIDADE ORÇAMENTÁRIA

1011 - ASSEMBLEIA LEGISLATIVA DO ESTADO DE MINAS GERAIS

Ação : 7004 - PRECATÓRIOS E SENTENÇAS JUDICIÁRIAS

Ação com meta física não cumulativa

Produto : PRECATÓRIO/RPV PAGO **Unidade de Medida : UNIDADE**

DETALHAMENTO DO PRODUTO: PRECATÓRIOS E REQUISIÇÕES DE PEQUENO VALOR.

FINALIDADE: ATENDER AO PAGAMENTO DE DESPESAS COM PRECATÓRIOS E REQUISIÇÕES DE PEQUENO VALOR, TENDO EM VISTA A EXECUÇÃO DAS DECISÕES CONDENATÓRIAS TRANSITADAS EM JULGADO PROFERIDAS PELO PODER JUDICIÁRIO CONTRA A FAZENDA PÚBLICA.

Regiões	Físico			Financeiro		
	Programado PPAG	Executado Jan/Dez	%	Programado PPAG	Executado Jan/Dez	%
Central	1	1	100,00	1.000,00	0,00	0,00
Total	1	1	100,00	1.000,00	0,00	0,00

Ação : 7006 - PROVENTOS DE INATIVOS CIVIS E PENSIONISTAS

Ação com meta física não cumulativa

Produto : PROVENTO PAGO **Unidade de Medida : PROVENTO**

DETALHAMENTO DO PRODUTO: PROVENTOS PAGOS DE INATIVOS CIVIS E PENSIONISTAS.

FINALIDADE: ATENDER AO PAGAMENTO DE DESPESAS COM PROVENTOS DE INATIVOS CIVIS E PENSIONISTAS, TENDO EM CONTA A PROTEÇÃO DA SAÚDE E A MANUTENÇÃO DA QUALIDADE DE VIDA DOS BENEFICIÁRIOS NOS TERMOS DA LEGISLAÇÃO EM VIGOR.

Regiões	Físico			Financeiro		
	Programado PPAG	Executado Jan/Dez	%	Programado PPAG	Executado Jan/Dez	%
Central	0	1.108	-	0,00	291.304.910,33	-
Estadual	1.449	0	0,00	276.057.796,00	0,00	0,00
Total	1.449	1.108	76,47	276.057.796,00	291.304.910,33	105,52

RELATÓRIO INSTITUCIONAL DE MONITORAMENTO
DEMONSTRATIVO DE EXECUÇÃO FÍSICA E FINANCEIRA - JAN A DEZ
PROGRAMAS ESPECIAIS
PROGRAMAS ESPECIAIS

1021 - TRIBUNAL DE CONTAS DO ESTADO DE MINAS GERAIS

AÇÃO : 7004 - PRECATÓRIOS E SENTENÇAS JUDICIÁRIAS

Produto : PRECATÓRIO/RPV PAGO **Unidade de Medida : UNIDADE**

DETALHAMENTO DO PRODUTO: PRECATÓRIOS E REQUISIÇÕES DE PEQUENO VALOR.

FINALIDADE: ATENDER AO PAGAMENTO DE DESPESAS COM PRECATÓRIOS E REQUISIÇÕES DE PEQUENO VALOR, TENDO EM VISTA A EXECUÇÃO DAS DECISÕES CONDENATÓRIAS TRANSITADAS EM JULGADO PROFERIDAS PELO PODER JUDICIÁRIO CONTRA A FAZENDA PÚBLICA.

Regiões	Físico			Financeiro		
	Programado PPAG	Executado Jan/Dez	%	Programado PPAG	Executado Jan/Dez	%
Central	1	1	100,00	1.000,00	0,00	0,00
Total	1	1	100,00	1.000,00	0,00	0,00

Ação : 7006 - PROVENTOS DE INATIVOS CIVIS E PENSIONISTAS

Ação com meta física não cumulativa

Produto : PROVENTO PAGO **Unidade de Medida : PROVENTO**

DETALHAMENTO DO PRODUTO: PROVENTOS PAGOS DE INATIVOS CIVIS E PENSIONISTAS.

FINALIDADE: ATENDER AO PAGAMENTO DE DESPESAS COM PROVENTOS DE INATIVOS CIVIS E PENSIONISTAS, TENDO EM CONTA A PROTEÇÃO DA SAÚDE E A MANUTENÇÃO DA QUALIDADE DE VIDA DOS BENEFICIÁRIOS NOS TERMOS DA LEGISLAÇÃO EM VIGOR.

Regiões	Físico			Financeiro		
	Programado PPAG	Executado Jan/Dez	%	Programado PPAG	Executado Jan/Dez	%
Central	0	569	-	0,00	131.943.084,19	-
Centro Oeste	0	7	-	0,00	1.468.005,26	-
Estadual	500	21	4,20	147.605.482,00	4.973.525,75	3,37
Mata	0	4	-	0,00	847.239,95	-
Norte de Minas	0	1	-	0,00	250.044,34	-
Rio Doce	0	3	-	0,00	436.171,84	-
Sul de Minas	0	2	-	0,00	297.557,52	-
Triângulo	0	5	-	0,00	1.470.323,24	-
Total	500	612	122,40	147.605.482,00	141.685.952,09	95,99

1031 - TRIBUNAL DE JUSTIÇA DO ESTADO DE MINAS GERAIS

AÇÃO : 7004 - PRECATÓRIOS E SENTENÇAS JUDICIÁRIAS

Produto : PRECATÓRIO/RPV PAGO **Unidade de Medida : UNIDADE**

DETALHAMENTO DO PRODUTO: PRECATÓRIOS E REQUISIÇÕES DE PEQUENO VALOR.

FINALIDADE: ATENDER AO PAGAMENTO DE DESPESAS COM PRECATÓRIOS E REQUISIÇÕES DE PEQUENO VALOR, TENDO EM VISTA A EXECUÇÃO DAS DECISÕES CONDENATÓRIAS TRANSITADAS EM JULGADO PROFERIDAS PELO PODER JUDICIÁRIO CONTRA A FAZENDA PÚBLICA.

Regiões	Físico			Financeiro		
	Programado PPAG	Executado Jan/Dez	%	Programado PPAG	Executado Jan/Dez	%
Central	1	0	0,00	1.000,00	0,00	0,00
Total	1	0	0,00	1.000,00	0,00	0,00

RELATÓRIO INSTITUCIONAL DE MONITORAMENTO
DEMONSTRATIVO DE EXECUÇÃO FÍSICA E FINANCEIRA - JAN A DEZ
PROGRAMAS ESPECIAIS
PROGRAMAS ESPECIAIS

Ação : 7006 - PROVENTOS DE INATIVOS CIVIS E PENSIONISTAS

Ação com meta física não cumulativa

Produto : PROVENTO PAGO **Unidade de Medida : PROVENTO**

DETALHAMENTO DO PRODUTO: PROVENTOS PAGOS DE INATIVOS CIVIS E PENSIONISTAS.

FINALIDADE: ATENDER AO PAGAMENTO DE DESPESAS COM PROVENTOS DE INATIVOS CIVIS E PENSIONISTAS, TENDO EM CONTA A PROTEÇÃO DA SAÚDE E A MANUTENÇÃO DA QUALIDADE DE VIDA DOS BENEFICIÁRIOS NOS TERMOS DA LEGISLAÇÃO EM VIGOR.

Regiões	Físico			Financeiro		
	Programado PPAG	Executado Jan/Dez	%	Programado PPAG	Executado Jan/Dez	%
Alto Paranaíba	119	152	127,73	27.094.384,00	23.656.541,15	87,31
Central	2.239	2.962	132,29	509.259.265,00	766.868.387,64	150,59
Centro Oeste	211	286	135,55	48.041.304,00	51.142.274,96	106,45
Jequitinhonha / Mucuri	119	161	135,29	27.094.383,00	30.668.766,85	113,19
Mata	454	538	118,50	103.368.492,00	105.758.940,50	102,31
Noroeste de Minas	33	52	157,58	7.513.570,00	8.738.847,36	116,31
Norte de Minas	159	189	118,87	36.201.742,00	36.694.839,70	101,36
Rio Doce	254	332	130,71	57.831.713,00	58.985.414,23	101,99
Sul de Minas	583	691	118,52	132.739.719,00	127.768.956,26	96,26
Triângulo	228	282	123,68	51.911.929,00	59.555.577,13	114,72
Total	4.399	5.645	128,32	1.001.056.501,00	1.269.838.545,78	126,85

1051 - TRIBUNAL DE JUSTIÇA MILITAR DO ESTADO DE MINAS GERAIS

Ação : 7004 - PRECATÓRIOS E SENTENÇAS JUDICIÁRIAS

Ação com meta física não cumulativa

Produto : PRECATÓRIO/RPV PAGO **Unidade de Medida : UNIDADE**

DETALHAMENTO DO PRODUTO: PRECATÓRIOS E REQUISIÇÕES DE PEQUENO VALOR.

FINALIDADE: ATENDER AO PAGAMENTO DE DESPESAS COM PRECATÓRIOS E REQUISIÇÕES DE PEQUENO VALOR, TENDO EM VISTA A EXECUÇÃO DAS DECISÕES CONDENATÓRIAS TRANSITADAS EM JULGADO PROFERIDAS PELO PODER JUDICIÁRIO CONTRA A FAZENDA PÚBLICA.

Regiões	Físico			Financeiro		
	Programado PPAG	Executado Jan/Dez	%	Programado PPAG	Executado Jan/Dez	%
Central	1	0	0,00	1.000,00	0,00	0,00
Total	1	0	0,00	1.000,00	0,00	0,00

Ação : 7006 - PROVENTOS DE INATIVOS CIVIS E PENSIONISTAS

Ação com meta física não cumulativa

Produto : PROVENTO PAGO **Unidade de Medida : PROVENTO**

DETALHAMENTO DO PRODUTO: PROVENTOS PAGOS DE INATIVOS CIVIS E PENSIONISTAS.

FINALIDADE: ATENDER AO PAGAMENTO DE DESPESAS COM PROVENTOS DE INATIVOS CIVIS E PENSIONISTAS, TENDO EM CONTA A PROTEÇÃO DA SAÚDE E A MANUTENÇÃO DA QUALIDADE DE VIDA DOS BENEFICIÁRIOS NOS TERMOS DA LEGISLAÇÃO EM VIGOR.

Regiões	Físico			Financeiro		
	Programado PPAG	Executado Jan/Dez	%	Programado PPAG	Executado Jan/Dez	%
Central	0	32	-	0,00	9.207.621,58	-
Estadual	34	0	0,00	10.299.503,00	0,00	0,00
Total	34	32	94,12	10.299.503,00	9.207.621,58	89,40

RELATÓRIO INSTITUCIONAL DE MONITORAMENTO
DEMONSTRATIVO DE EXECUÇÃO FÍSICA E FINANCEIRA - JAN A DEZ
PROGRAMAS ESPECIAIS
PROGRAMAS ESPECIAIS

Ação : 7007 - PROVENTOS DE INATIVOS MILITARES

Ação com meta física não cumulativa

Produto : PROVENTO PAGO **Unidade de Medida : PROVENTO**

DETALHAMENTO DO PRODUTO: PROVENTOS PAGOS DE INATIVOS MILITARES DA RESERVA E REFORMADOS, ORIUNDOS DA POLÍCIA MILITAR OU DO CORPO DE BOMBEIROS MILITAR.

FINALIDADE: ATENDER AO PAGAMENTO DE PROVENTOS DE INATIVOS MILITARES DA RESERVA E REFORMADOS, TENDO EM CONTA A PROTEÇÃO DA SAÚDE E A MANUTENÇÃO DA QUALIDADE DE VIDA DAQUELES QUE PREENCHERAM OS REQUISITOS CONSTITUCIONAIS E LEGAIS RELATIVOS À INATIVIDADE.

Regiões	Físico			Financeiro		
	Programado PPAG	Executado Jan/Dez	%	Programado PPAG	Executado Jan/Dez	%
Central	0	3	-	0,00	1.858.773,50	-
Estadual	3	0	0,00	1.757.000,00	0,00	0,00
Total	3	3	100,00	1.757.000,00	1.858.773,50	105,79

1081 - ADVOCACIA GERAL DO ESTADO

AÇÃO : 7803 - PRECATÓRIOS E SENTENÇAS JUDICIÁRIAS DA ADMINISTRAÇÃO DIRETA DO PODER EXECUTIVO

Produto : PRECATÓRIO/RPV PAGO **Unidade de Medida : UNIDADE**

DETALHAMENTO DO PRODUTO: PRECATÓRIOS E REQUISIÇÕES DE PEQUENO VALOR

FINALIDADE: ATENDER AO PAGAMENTO DE PRECATÓRIOS E REQUISITÓRIOS DE PEQUENO VALOR DA ADMINISTRAÇÃO DIRETA DO PODER EXECUTIVO ESTADUAL.

Regiões	Físico			Financeiro		
	Programado PPAG	Executado Jan/Dez	%	Programado PPAG	Executado Jan/Dez	%
Alto Paranaíba	0	48	-	0,00	396.293,24	-
Central	855	8.721	1.020,00	299.702.654,00	71.678.420,45	23,92
Centro Oeste	0	320	-	0,00	2.302.195,53	-
Mata	0	1.100	-	0,00	5.733.337,71	-
Norte de Minas	0	548	-	0,00	1.747.445,57	-
Rio Doce	0	1.119	-	0,00	5.827.649,21	-
Sul de Minas	0	4.533	-	0,00	31.639.336,40	-
Triângulo	0	728	-	0,00	2.794.752,04	-
Total	855	17.117	2.001,99	299.702.654,00	122.119.430,15	40,75

1091 - PROCURADORIA GERAL DE JUSTIÇA

Ação : 7004 - PRECATÓRIOS E SENTENÇAS JUDICIÁRIAS

Ação com meta física não cumulativa

Produto : PRECATÓRIO/RPV PAGO **Unidade de Medida : UNIDADE**

DETALHAMENTO DO PRODUTO: PRECATÓRIOS E REQUISIÇÕES DE PEQUENO VALOR.

FINALIDADE: ATENDER AO PAGAMENTO DE DESPESAS COM PRECATÓRIOS E REQUISIÇÕES DE PEQUENO VALOR, TENDO EM VISTA A EXECUÇÃO DAS DECISÕES CONDENATÓRIAS TRANSITADAS EM JULGADO PROFERIDAS PELO PODER JUDICIÁRIO CONTRA A FAZENDA PÚBLICA.

Regiões	Físico			Financeiro		
	Programado PPAG	Executado Jan/Dez	%	Programado PPAG	Executado Jan/Dez	%
Estadual	1	0	0,00	1.000,00	0,00	0,00
Total	1	0	0,00	1.000,00	0,00	0,00

RELATÓRIO INSTITUCIONAL DE MONITORAMENTO
DEMONSTRATIVO DE EXECUÇÃO FÍSICA E FINANCEIRA - JAN A DEZ
PROGRAMAS ESPECIAIS
PROGRAMAS ESPECIAIS

Ação : 7006 - PROVENTOS DE INATIVOS CIVIS E PENSIONISTAS

Ação com meta física não cumulativa

Produto : PROVENTO PAGO **Unidade de Medida : PROVENTO**

DETALHAMENTO DO PRODUTO: PROVENTOS PAGOS DE INATIVOS CIVIS E PENSIONISTAS.

FINALIDADE: ATENDER AO PAGAMENTO DE DESPESAS COM PROVENTOS DE INATIVOS CIVIS E PENSIONISTAS, TENDO EM CONTA A PROTEÇÃO DA SAÚDE E A MANUTENÇÃO DA QUALIDADE DE VIDA DOS BENEFICIÁRIOS NOS TERMOS DA LEGISLAÇÃO EM VIGOR.

Regiões	Físico			Financeiro		
	Programado PPAG	Executado Jan/Dez	%	Programado PPAG	Executado Jan/Dez	%
Alto Paranaíba	0	0	-	0,00	9.465.858,21	-
Central	750	0	0,00	283.483.355,00	169.202.215,19	59,69
Centro Oeste	0	0	-	0,00	9.465.858,18	-
Estadual	0	685	-	0,00	0,00	-
Mata	0	0	-	0,00	36.680.200,50	-
Norte de Minas	0	0	-	0,00	8.282.625,92	-
Rio Doce	0	0	-	0,00	3.549.696,90	-
Sul de Minas	0	0	-	0,00	46.146.058,64	-
Triângulo	0	0	-	0,00	21.298.180,92	-
Total	750	685	91,33	283.483.355,00	304.090.694,46	107,27

1251 - POLÍCIA MILITAR DO ESTADO DE MINAS GERAIS

Ação : 7007 - PROVENTOS DE INATIVOS MILITARES

Ação com meta física não cumulativa

Produto : PROVENTO PAGO **Unidade de Medida : PROVENTO**

DETALHAMENTO DO PRODUTO: PROVENTOS PAGOS DE INATIVOS MILITARES DA RESERVA E REFORMADOS, ORIUNDOS DA POLÍCIA MILITAR OU DO CORPO DE BOMBEIROS MILITAR.

FINALIDADE: ATENDER AO PAGAMENTO DE PROVENTOS DE INATIVOS MILITARES DA RESERVA E REFORMADOS, TENDO EM CONTA A PROTEÇÃO DA SAÚDE E A MANUTENÇÃO DA QUALIDADE DE VIDA DAQUELES QUE PREENCHERAM OS REQUISITOS CONSTITUCIONAIS E LEGAIS RELATIVOS À INATIVIDADE.

Regiões	Físico			Financeiro		
	Programado PPAG	Executado Jan/Dez	%	Programado PPAG	Executado Jan/Dez	%
Alto Paranaíba	749	766	102,27	123.158.176,00	136.003.927,55	110,43
Central	13.734	14.320	104,27	2.271.636.568,00	2.555.942.913,06	112,52
Centro Oeste	1.597	1.447	90,61	262.594.932,00	258.034.674,10	98,26
Jequitinhonha / Mucuri	630	693	110,00	103.590.995,00	120.114.323,70	115,95
Mata	3.189	2.982	93,51	524.367.723,00	533.881.570,48	101,81
Noroeste de Minas	174	208	119,54	28.610.845,00	35.590.114,20	124,39
Norte de Minas	1.305	1.318	101,00	214.581.337,00	233.116.449,53	108,64
Rio Doce	1.896	2.089	110,18	311.759.546,00	370.239.021,00	118,76
Sul de Minas	2.763	2.776	100,47	454.320.476,00	494.624.680,04	108,87
Triângulo	1.726	1.765	102,26	283.806.419,00	315.219.307,17	111,07
Total	27.763	28.364	102,16	4.578.427.017,00	5.052.766.980,83	110,36

RELATÓRIO INSTITUCIONAL DE MONITORAMENTO
DEMONSTRATIVO DE EXECUÇÃO FÍSICA E FINANCEIRA - JAN A DEZ
PROGRAMAS ESPECIAIS
PROGRAMAS ESPECIAIS

1401 - CORPO DE BOMBEIROS MILITAR DO ESTADO DE MINAS GERAIS

Ação : 7007 - PROVENTOS DE INATIVOS MILITARES

Ação com meta física não cumulativa

Produto : PROVENTO PAGO **Unidade de Medida : PROVENTO**

DETALHAMENTO DO PRODUTO: PROVENTOS PAGOS DE INATIVOS MILITARES DA RESERVA E REFORMADOS, ORIUNDOS DA POLÍCIA MILITAR OU DO CORPO DE BOMBEIROS MILITAR.

FINALIDADE: ATENDER AO PAGAMENTO DE PROVENTOS DE INATIVOS MILITARES DA RESERVA E REFORMADOS, TENDO EM CONTA A PROTEÇÃO DA SAÚDE E A MANUTENÇÃO DA QUALIDADE DE VIDA DAQUELES QUE PREENCHERAM OS REQUISITOS CONSTITUCIONAIS E LEGAIS RELATIVOS À INATIVIDADE.

Regiões	Físico			Financeiro		
	Programado PPAG	Executado Jan/Dez	%	Programado PPAG	Executado Jan/Dez	%
Alto Paranaíba	0	1	-	0,00	205.319,36	-
Central	831	769	92,54	149.228.416,00	173.761.591,72	116,44
Centro Oeste	49	72	146,94	7.151.121,00	10.585.185,09	148,02
Jequitinhonha / Mucuri	0	0	-	0,00	18.049,61	-
Mata	89	118	132,58	14.028.750,00	18.721.321,06	133,45
Noroeste de Minas	0	1	-	0,00	7.661,75	-
Norte de Minas	76	91	119,74	13.197.051,00	13.807.751,93	104,63
Rio Doce	52	72	138,46	7.700.045,00	10.922.570,14	141,85
Sul de Minas	88	106	120,45	15.322.104,00	16.484.121,10	107,58
Triângulo	115	141	122,61	23.095.668,00	22.798.566,01	98,71
Total	1.300	1.371	105,46	229.723.155,00	267.312.137,77	116,36

1441 - DEFENSORIA PÚBLICA DO ESTADO DE MINAS GERAIS

AÇÃO : 7004 - PRECATÓRIOS E SENTENÇAS JUDICIÁRIAS

Produto : PRECATÓRIO/RPV PAGO **Unidade de Medida : UNIDADE**

DETALHAMENTO DO PRODUTO: PRECATÓRIOS E REQUISIÇÕES DE PEQUENO VALOR.

FINALIDADE: ATENDER AO PAGAMENTO DE DESPESAS COM PRECATÓRIOS E REQUISIÇÕES DE PEQUENO VALOR, TENDO EM VISTA A EXECUÇÃO DAS DECISÕES CONDENATÓRIAS TRANSITADAS EM JULGADO PROFERIDAS PELO PODER JUDICIÁRIO CONTRA A FAZENDA PÚBLICA.

Regiões	Físico			Financeiro		
	Programado PPAG	Executado Jan/Dez	%	Programado PPAG	Executado Jan/Dez	%
Estadual	1	0	0,00	1.000,00	0,00	0,00
Total	1	0	0,00	1.000,00	0,00	0,00

Ação : 7006 - PROVENTOS DE INATIVOS CIVIS E PENSIONISTAS

Ação com meta física não cumulativa

Produto : PROVENTO PAGO **Unidade de Medida : PROVENTO**

DETALHAMENTO DO PRODUTO: PROVENTOS PAGOS DE INATIVOS CIVIS E PENSIONISTAS.

FINALIDADE: ATENDER AO PAGAMENTO DE DESPESAS COM PROVENTOS DE INATIVOS CIVIS E PENSIONISTAS, TENDO EM CONTA A PROTEÇÃO DA SAÚDE E A MANUTENÇÃO DA QUALIDADE DE VIDA DOS BENEFICIÁRIOS NOS TERMOS DA LEGISLAÇÃO EM VIGOR.

Regiões	Físico			Financeiro		
	Programado PPAG	Executado Jan/Dez	%	Programado PPAG	Executado Jan/Dez	%
Alto Paranaíba	3	3	100,00	663.561,00	728.431,22	109,78
Central	204	199	97,55	51.222.598,00	48.227.559,17	94,15
Centro Oeste	17	18	105,88	3.760.179,00	4.301.035,69	114,38
Jequitinhonha / Mucuri	16	14	87,50	3.538.992,00	3.632.138,99	102,63
Mata	53	61	115,09	11.722.912,00	14.342.676,61	122,35
Noroeste de Minas	1	1	100,00	221.187,00	242.810,41	109,78
Norte de Minas	4	4	100,00	884.748,00	936.192,48	105,81
Rio Doce	22	24	109,09	4.866.114,00	5.810.173,41	119,40
Sul de Minas	27	30	111,11	5.972.049,00	7.092.995,87	118,77
Triângulo	8	9	112,50	1.769.496,00	2.115.742,01	119,57
Total	355	363	102,25	84.621.836,00	87.429.755,86	103,32

RELATÓRIO INSTITUCIONAL DE MONITORAMENTO
DEMONSTRATIVO DE EXECUÇÃO FÍSICA E FINANCEIRA - JAN A DEZ
PROGRAMAS ESPECIAIS
PROGRAMAS ESPECIAIS

1681 - SECRETARIA DE ESTADO DE RECURSOS HUMANOS

AÇÃO : 7072 - PENSÕES AOS ASSISTIDOS E PENSIONISTAS DO PLANO DE PREVIDÊNCIA COMPLEMENTAR MINASCAIXA RP-2

Produto : PENSÃO PAGA **Unidade de Medida : PENSÃO**

DETALHAMENTO DO PRODUTO: PAGAMENTO DE PENSÕES AOS ASSISTIDOS E PENSIONISTAS DO LIQUIDADO PLANO DE PREVIDÊNCIA COMPLEMENTAR MINASCAIXA RP-2.

FINALIDADE: ATENDER AO PAGAMENTO DE PENSÕES AOS ASSISTIDOS E PENSIONISTAS DO LIQUIDADO PLANO DE PREVIDÊNCIA COMPLEMENTAR MINASCAIXA RP-2, NOS TERMOS DA LEI 21.527/2014.

Regiões	Físico			Financeiro		
	Programado PPAG	Executado Jan/Dez	%	Programado PPAG	Executado Jan/Dez	%
Central	1	0	0,00	24.000.000,00	0,00	0,00
Total	1	0	0,00	24.000.000,00	0,00	0,00

AÇÃO : 7073 - PENSÕES ESPECIAIS E INDENIZAÇÕES DE RESPONSABILIDADE DO PODER EXECUTIVO ESTADUAL - SERH

Produto : PENSÃO PAGA **Unidade de Medida : PENSÃO**

DETALHAMENTO DO PRODUTO: PAGAMENTO DE PENSÕES ESPECIAIS E INDENIZAÇÕES DE RESPONSABILIDADE DO PODER EXECUTIVO

FINALIDADE: ATENDER AO PAGAMENTO DE PENSÕES ESPECIAIS E INDENIZAÇÕES DE RESPONSABILIDADE DO PODER EXECUTIVO

Regiões	Físico			Financeiro		
	Programado PPAG	Executado Jan/Dez	%	Programado PPAG	Executado Jan/Dez	%
Central	3.058	0	0,00	53.067.195,00	0,00	0,00
Centro Oeste	1	0	0,00	15.236,00	0,00	0,00
Rio Doce	1	0	0,00	17.441,00	0,00	0,00
Sul de Minas	1	0	0,00	17.165,00	0,00	0,00
Total	3.061	0	0,00	53.117.037,00	0,00	0,00

1911 - EGE SEC.FAZENDA-ENCARGOS DIVERSOS

AÇÃO : 2049 - ENCARGOS DA ADMINISTRAÇÃO FINANCEIRA CENTRAL

Produto : VALOR PAGO **Unidade de Medida : R\$ MIL**

DETALHAMENTO DO PRODUTO: PAGAMENTO DE DESPESAS E OUTROS ENCARGOS FINANCEIROS DECORRENTES DA ADMINISTRAÇÃO FINANCEIRA DE RECEITAS E DESPESAS GERAIS, COMPREENDENDO JUROS, COMISSÕES, DESPESAS CONTRATUAIS E OUTRAS DE RESPONSABILIDADE DO ESTADO.

FINALIDADE: ATENDER AO PAGAMENTO DE DESPESAS E OUTROS ENCARGOS FINANCEIROS, COMPREENDENDO JUROS, COMISSÕES, DESPESAS CONTRATUAIS E OUTRAS, TENDO EM VISTA VIABILIZAR A ADMINISTRAÇÃO FINANCEIRA DE RECEITAS E DESPESAS GERAIS DO ESTADO.

Regiões	Físico			Financeiro		
	Programado PPAG	Executado Jan/Dez	%	Programado PPAG	Executado Jan/Dez	%
Central	0	91.243	-	0,00	91.244.804,41	-
Estadual	79.665	0	0,00	36.663.931,00	0,00	0,00
Total	79.665	91.243	114,53	36.663.931,00	91.244.804,41	248,87

AÇÃO : 7009 - COMPLEMENTAÇÃO FINANCEIRA DO REGIME PRÓPRIO DE PREVIDÊNCIA SOCIAL - RPPS

Produto : APORTE REALIZADO **Unidade de Medida : R\$ MIL**

DETALHAMENTO DO PRODUTO: VALORES NECESSÁRIOS À COBERTURA DO DÉFICIT ATUARIAL DO FUNDO FINANCEIRO DE PREVIDÊNCIA, O QUAL ESTÁ VINCULADO AO PAGAMENTO DE PROVENTOS DO REGIME PRÓPRIO DE PREVIDÊNCIA SOCIAL DO ESTADO DE MINAS GERAIS.

FINALIDADE: VIABILIZAR OS APORTES NECESSÁRIOS À COBERTURA DO DÉFICIT ATUARIAL DO REGIME PRÓPRIO DE PREVIDÊNCIA SOCIAL, TENDO EM VISTA GARANTIR O PAGAMENTO DOS PROVENTOS DOS SERVIDORES INATIVOS E PENSIONISTAS REALIZADOS À CONTA DO FUNDO FINANCEIRO DE PREVIDÊNCIA - FUNFIP.

Regiões	Físico			Financeiro		
	Programado PPAG	Executado Jan/Dez	%	Programado PPAG	Executado Jan/Dez	%
Central	0	4.939.522	-	0,00	4.939.522.048,20	-
Estadual	4.322.997	0	0,00	7.046.666.817,00	0,00	0,00
Total	4.322.997	4.939.522	114,26	7.046.666.817,00	4.939.522.048,20	70,10

RELATÓRIO INSTITUCIONAL DE MONITORAMENTO
DEMONSTRATIVO DE EXECUÇÃO FÍSICA E FINANCEIRA - JAN A DEZ
PROGRAMAS ESPECIAIS
PROGRAMAS ESPECIAIS

AÇÃO : 7010 - ENCARGOS DECORRENTES DE INDENIZAÇÕES ADMINISTRATIVAS E JUDICIAIS DETERMINADAS EM LEI

Produto : VALOR PAGO **Unidade de Medida : R\$ MIL**

DETALHAMENTO DO PRODUTO: VALOR PAGO EM R\$ MIL REFERENTE AS CONCESSÃO DE INDENIZAÇÕES

FINALIDADE: ATENDER AO DISPOSTO NA LEGISLAÇÃO ESPECÍFICA REFERENTE A INDENIZAÇÕES ADMINISTRATIVAS E JUDICIAIS.

Regiões	Físico			Financeiro		
	Programado PPAG	Executado Jan/Dez	%	Programado PPAG	Executado Jan/Dez	%
Central	1	0	0,00	1.000,00	0,00	0,00
Total	1	0	0,00	1.000,00	0,00	0,00

AÇÃO : 7030 - ENCARGOS DECORRENTES DE PARCELAMENTOS

Produto : VALOR PAGO **Unidade de Medida : R\$ MIL**

DETALHAMENTO DO PRODUTO: QUITAÇÃO PROGRESSIVA DE DÍVIDAS DO ESTADO, CONFORME A LEI FEDERAL Nº 11.941, DE 2009

FINALIDADE: VIABILIZAR O PAGAMENTO DE DÍVIDAS DO ESTADO QUE SE ENQUADREM NOS CRITÉRIOS ESTABELECIDOS PELA LEI FEDERAL N.º 11.941, DE 2009.

Regiões	Físico			Financeiro		
	Programado PPAG	Executado Jan/Dez	%	Programado PPAG	Executado Jan/Dez	%
Estadual	59.900	63.579	106,14	64.566.157,00	63.581.362,57	98,47
Total	59.900	63.579	106,14	64.566.157,00	63.581.362,57	98,47

AÇÃO : 7658 - ENCARGOS DEVIDOS AOS INSTITUTOS DE PREVIDÊNCIA

Produto : VALOR PAGO **Unidade de Medida : R\$ MIL**

DETALHAMENTO DO PRODUTO: PAGAMENTO DOS SALDOS DAS DÍVIDAS DO ESTADO PARA COM OS INSTITUTOS DE PREVIDÊNCIA.

FINALIDADE: VIABILIZAR O PAGAMENTO DOS SALDOS DAS DÍVIDAS DO ESTADO PARA COM OS INSTITUTOS DE PREVIDÊNCIA.

Regiões	Físico			Financeiro		
	Programado PPAG	Executado Jan/Dez	%	Programado PPAG	Executado Jan/Dez	%
Estadual	27.819	55.423	199,23	56.587.692,00	55.424.176,31	97,94
Total	27.819	55.423	199,23	56.587.692,00	55.424.176,31	97,94

AÇÃO : 7663 - CAPTAÇÃO DE RECURSOS PARA FORMAÇÃO DO PROGRAMA DE FORMAÇÃO DO PATRIMÔNIO DO SERVIDOR PÚBLICO - PASEP

Produto : PASEP RECOLHIDO **Unidade de Medida : R\$ MIL**

DETALHAMENTO DO PRODUTO: O PASEP - PROGRAMA DE FORMAÇÃO DO PATRIMÔNIO DO SERVIDOR PÚBLICO FOI CRIADO PELA LEI COMPLEMENTAR FEDERAL 8, DE 03/12/70 E TEM O OBJETIVO DE PROPICIAR AOS FUNCIONÁRIOS E SERVIDORES PÚBLICOS CIVIS E MILITARES PARTICIPAÇÃO NA RECEITA DOS ÓRGÃOS E ENTIDADES INTEGRANTES DA ADMINISTRAÇÃO PÚBLICA DIRETA E INDIRETA, NOS ÂMBITOS FEDERAL, ESTADUAL E MUNICIPAL E DAS FUNDAÇÕES.

FINALIDADE: EFETUAR TRANSFERÊNCIAS DE RECURSOS PARA O PROGRAMA DE FORMAÇÃO DO PATRIMÔNIO DO SERVIDOR PÚBLICO - PASEP, TENDO EM VISTA PROPICIAR AOS FUNCIONÁRIOS E SERVIDORES PÚBLICOS CIVIS E MILITARES PARTICIPAÇÃO NA RECEITA DOS ÓRGÃOS E ENTIDADES INTEGRANTES DA ADMINISTRAÇÃO PÚBLICA DIRETA E INDIRETA.

Regiões	Físico			Financeiro		
	Programado PPAG	Executado Jan/Dez	%	Programado PPAG	Executado Jan/Dez	%
Estadual	257.821	454.396	176,24	320.386.714,00	454.397.512,71	141,83
Total	257.821	454.396	176,24	320.386.714,00	454.397.512,71	141,83

RELATÓRIO INSTITUCIONAL DE MONITORAMENTO
DEMONSTRATIVO DE EXECUÇÃO FÍSICA E FINANCEIRA - JAN A DEZ
PROGRAMAS ESPECIAIS
PROGRAMAS ESPECIAIS

AÇÃO : 7798 - PARTICIPAÇÃO NO AUMENTO DO CAPITAL DE EMPRESAS

Produto : APORTE REALIZADO **Unidade de Medida : R\$ MIL**

DETALHAMENTO DO PRODUTO: VALOR TRANSFERIDO EM R\$ MIL PARA O AUMENTO DE CAPITAL REALIZADO

FINALIDADE: PROMOVER A PARTICIPAÇÃO E/OU AUMENTO DE CAPITAL DE EMPRESAS.

Regiões	Físico			Financeiro		
	Programado PPAG	Executado Jan/Dez	%	Programado PPAG	Executado Jan/Dez	%
Central	1	0	0,00	2.000,00	0,00	0,00
Total	1	0	0,00	2.000,00	0,00	0,00

AÇÃO : 7844 - TRANSFERÊNCIAS CONSTITUCIONAIS A MUNICÍPIOS

Produto : VALOR TRANSFERIDO **Unidade de Medida : R\$ MIL**

DETALHAMENTO DO PRODUTO: VALOR EM R\$ MIL TRANSFERIDO PARA REPARTIÇÃO DA ARRECADAÇÃO TRIBUTÁRIA.

FINALIDADE: CUMPRIR DETERMINAÇÃO CONSTITUCIONAL DE REPARTIÇÃO DA ARRECADAÇÃO TRIBUTÁRIA.

Regiões	Físico			Financeiro		
	Programado PPAG	Executado Jan/Dez	%	Programado PPAG	Executado Jan/Dez	%
Alto Paranaíba	541.285	547.040	101,06	531.858.033,00	547.046.732,76	102,86
Central	5.847.179	5.244.241	89,69	5.745.356.313,00	5.244.241.921,20	91,28
Centro Oeste	594.289	566.785	95,37	583.941.819,00	566.789.932,98	97,06
Jequitinhonha / Mucuri	279.821	269.621	96,35	274.945.993,00	269.629.075,82	98,07
Mata	977.198	889.211	91,00	960.176.465,00	889.199.210,27	92,61
Noroeste de Minas	258.736	282.776	109,29	254.229.871,00	282.771.809,29	111,23
Norte de Minas	535.214	516.545	96,51	525.893.728,00	516.551.896,13	98,22
Rio Doce	779.978	685.103	87,84	766.397.359,00	685.107.004,43	89,39
Sul de Minas	1.515.183	1.423.743	93,97	1.488.796.228,00	1.423.745.406,52	95,63
Triângulo	1.403.123	1.343.821	95,77	1.378.690.103,00	1.343.811.919,19	97,47
Total	12.732.006	11.768.886	92,44	12.510.285.912,00	11.768.894.908,59	94,07

AÇÃO : 7862 - TRANSFERÊNCIAS AO FUNSET

Produto : VALOR TRANSFERIDO **Unidade de Medida : R\$ MIL**

DETALHAMENTO DO PRODUTO: O PERCENTUAL DE 5% (CINCO POR CENTO) DO VALOR DAS MULTAS DE TRÂNSITO DEVE SER DEPOSITADO MENSALMENTE, NA CONTA DO FUNSET.

FINALIDADE: EFETUAR TRANSFERÊNCIA DE VALORES AO FUNDO NACIONAL DE SEGURANÇA E EDUCAÇÃO DE TRÂNSITO - FUNSET

Regiões	Físico			Financeiro		
	Programado PPAG	Executado Jan/Dez	%	Programado PPAG	Executado Jan/Dez	%
Estadual	3.439	2.879	83,72	3.439.202,00	2.882.526,15	83,81
Total	3.439	2.879	83,72	3.439.202,00	2.882.526,15	83,81

AÇÃO : 7886 - GESTÃO DA DÍVIDA FUNDADA CONTRATUAL INTERNA

Produto : VALOR PAGO **Unidade de Medida : R\$ MIL**

DETALHAMENTO DO PRODUTO: ADMINISTRAÇÃO DA DÍVIDA PÚBLICA FUNDADA CONTRATUAL INTERNA DO ESTADO.

FINALIDADE: GERIR A EVOLUÇÃO DOS EVENTOS RELACIONADOS À DÍVIDA PÚBLICA FUNDADA CONTRATUAL INTERNA DO ESTADO DE MINAS GERAIS

Regiões	Físico			Financeiro		
	Programado PPAG	Executado Jan/Dez	%	Programado PPAG	Executado Jan/Dez	%
Central	0	5.901.754	-	0,00	5.901.759.569,97	-
Estadual	5.353.757	0	0,00	6.114.603.946,00	0,00	0,00
Total	5.353.757	5.901.754	110,24	6.114.603.946,00	5.901.759.569,97	96,52

RELATÓRIO INSTITUCIONAL DE MONITORAMENTO
DEMONSTRATIVO DE EXECUÇÃO FÍSICA E FINANCEIRA - JAN A DEZ
PROGRAMAS ESPECIAIS
PROGRAMAS ESPECIAIS

AÇÃO : 7896 - GESTÃO DA DÍVIDA FUNDADA CONTRATUAL EXTERNA

Produto : VALOR PAGO **Unidade de Medida : R\$ MIL**

DETALHAMENTO DO PRODUTO: ADMINISTRAÇÃO DA DÍVIDA PÚBLICA FUNDADA CONTRATUAL EXTERNA DO ESTADO.

FINALIDADE: GERIR A EVOLUÇÃO DOS EVENTOS RELACIONADOS À DÍVIDA PÚBLICA FUNDADA CONTRATUAL EXTERNA DO ESTADO DE MINAS GERAIS

Regiões	Físico			Financeiro		
	Programado PPAG	Executado Jan/Dez	%	Programado PPAG	Executado Jan/Dez	%
Central	0	793.436	-	0,00	793.440.827,50	-
Estadual	506.180	0	0,00	611.713.680,00	0,00	0,00
Total	506.180	793.436	156,75	611.713.680,00	793.440.827,50	129,71

1915 - TRANSFERÊNCIAS DO ESTADO A EMPRESAS

AÇÃO : 7541 - PROGRAMAÇÃO A CARGO DA COMPANHIA DE DESENVOLVIMENTO DO ESTADO DE MINAS GERAIS - CODEMIG

Produto : RECURSO APORTADO **Unidade de Medida : R\$ MIL**

DETALHAMENTO DO PRODUTO: APORTE DE CAPITAL DO TESOUREO ESTADUAL NECESSÁRIO À CAPITALIZAÇÃO DA EMPRESA E AO ALCANCE DOS RESPECTIVOS OBJETIVOS INSTITUCIONAIS.

FINALIDADE: VIABILIZAR O APORTE DE RECURSOS DO TESOUREO ESTADUAL NA COMPANHIA DE DESENVOLVIMENTO ECONÔMICO DO ESTADO DE MINAS GERAIS, TENDO EM VISTA CAPITALIZAR A EMPRESA E GARANTIR O ALCANCE DOS RESPECTIVOS OBJETIVOS INSTITUCIONAIS.

Regiões	Físico			Financeiro		
	Programado PPAG	Executado Jan/Dez	%	Programado PPAG	Executado Jan/Dez	%
Central	1	0	0,00	1.000,00	0,00	0,00
Total	1	0	0,00	1.000,00	0,00	0,00

AÇÃO : 7700 - PROGRAMAÇÃO A CARGO DA MINAS GERAIS PARTICIPAÇÕES S/A - MGI

Produto : RECURSO APORTADO **Unidade de Medida : R\$ MIL**

DETALHAMENTO DO PRODUTO: APORTE DE CAPITAL DO TESOUREO ESTADUAL NECESSÁRIO À CAPITALIZAÇÃO DA EMPRESA E AO ALCANCE DOS RESPECTIVOS OBJETIVOS INSTITUCIONAIS.

FINALIDADE: VIABILIZAR O APORTE DE RECURSOS DO TESOUREO ESTADUAL NA MINAS GERAIS PARTICIPAÇÕES S/A, TENDO EM VISTA CAPITALIZAR A EMPRESA E GARANTIR O ALCANCE DOS RESPECTIVOS OBJETIVOS INSTITUCIONAIS.

Regiões	Físico			Financeiro		
	Programado PPAG	Executado Jan/Dez	%	Programado PPAG	Executado Jan/Dez	%
Central	1	164.059	16.405.900,00	1.000,00	164.059.755,79	16.405.975,58
Total	1	164.059	16.405.900,00	1.000,00	164.059.755,79	16.405.975,58

AÇÃO : 7707 - PROGRAMAÇÃO A CARGO DA MINAS GERAIS ADMINISTRAÇÃO E SERVIÇOS S/A - MGS

Produto : RECURSO APORTADO **Unidade de Medida : R\$ MIL**

DETALHAMENTO DO PRODUTO: APORTE DE CAPITAL DO TESOUREO ESTADUAL NECESSÁRIO À CAPITALIZAÇÃO DA EMPRESA E AO ALCANCE DOS RESPECTIVOS OBJETIVOS INSTITUCIONAIS.

FINALIDADE: VIABILIZAR O APORTE DE RECURSOS DO TESOUREO ESTADUAL NA MINAS GERAIS ADMINISTRAÇÃO E SERVIÇOS S/A, TENDO EM VISTA CAPITALIZAR A EMPRESA E GARANTIR O ALCANCE DOS RESPECTIVOS OBJETIVOS INSTITUCIONAIS.

Regiões	Físico			Financeiro		
	Programado PPAG	Executado Jan/Dez	%	Programado PPAG	Executado Jan/Dez	%
Central	1	0	0,00	1.000,00	0,00	0,00
Total	1	0	0,00	1.000,00	0,00	0,00

RELATÓRIO INSTITUCIONAL DE MONITORAMENTO
DEMONSTRATIVO DE EXECUÇÃO FÍSICA E FINANCEIRA - JAN A DEZ
PROGRAMAS ESPECIAIS
PROGRAMAS ESPECIAIS

AÇÃO : 7723 - PROGRAMAÇÃO A CARGO DA COMPANHIA DE TECNOLOGIA DA INFORMAÇÃO DO ESTADO DE MINAS GERAIS - PRODEMG

Produto : RECURSO APORTADO **Unidade de Medida : R\$ MIL**

DETALHAMENTO DO PRODUTO: APORTE DE CAPITAL DO TESOIRO ESTADUAL NECESSÁRIO À CAPITALIZAÇÃO DA EMPRESA E AO ALCANCE DOS RESPECTIVOS OBJETIVOS INSTITUCIONAIS.

FINALIDADE: VIABILIZAR O APORTE DE RECURSOS DO TESOIRO ESTADUAL NA COMPANHIA DE TECNOLOGIA DA INFORMAÇÃO DO ESTADO DE MINAS GERAIS, TENDO EM VISTA CAPITALIZAR A EMPRESA E GARANTIR O ALCANCE DOS RESPECTIVOS OBJETIVOS INSTITUCIONAIS.

Regiões	Físico			Financeiro		
	Programado PPAG	Executado Jan/Dez	%	Programado PPAG	Executado Jan/Dez	%
Central	1	0	0,00	1.000,00	0,00	0,00
Total	1	0	0,00	1.000,00	0,00	0,00

AÇÃO : 7734 - PROGRAMAÇÃO A CARGO DA COMPANHIA DE HABITAÇÃO DO ESTADO DE MINAS GERAIS - COHAB

Produto : RECURSO APORTADO **Unidade de Medida : R\$ MIL**

DETALHAMENTO DO PRODUTO: APORTE DE CAPITAL DO TESOIRO ESTADUAL NECESSÁRIO À CAPITALIZAÇÃO DA EMPRESA E AO ALCANCE DOS RESPECTIVOS OBJETIVOS INSTITUCIONAIS.

FINALIDADE: VIABILIZAR O APORTE DE RECURSOS DO TESOIRO ESTADUAL NA COMPANHIA DE HABITAÇÃO DO ESTADO DE MINAS GERAIS, TENDO EM VISTA CAPITALIZAR A EMPRESA E GARANTIR O ALCANCE DOS RESPECTIVOS OBJETIVOS INSTITUCIONAIS.

Regiões	Físico			Financeiro		
	Programado PPAG	Executado Jan/Dez	%	Programado PPAG	Executado Jan/Dez	%
Central	1	2.706	270.600,00	1.000,00	2.709.000,00	270.900,00
Total	1	2.706	270.600,00	1.000,00	2.709.000,00	270.900,00

AÇÃO : 7737 - PROGRAMAÇÃO A CARGO DA COMPANHIA DE SANEAMENTO DE MINAS GERAIS - COPASA

Produto : RECURSO APORTADO **Unidade de Medida : R\$ MIL**

DETALHAMENTO DO PRODUTO: APORTE DE CAPITAL DO TESOIRO ESTADUAL NECESSÁRIO À CAPITALIZAÇÃO DA EMPRESA E AO ALCANCE DOS RESPECTIVOS OBJETIVOS INSTITUCIONAIS.

FINALIDADE: VIABILIZAR O APORTE DE RECURSOS DO TESOIRO ESTADUAL NA COMPANHIA DE SANEAMENTO DE MINAS GERAIS, TENDO EM VISTA CAPITALIZAR A EMPRESA E GARANTIR O ALCANCE DOS RESPECTIVOS OBJETIVOS INSTITUCIONAIS.

Regiões	Físico			Financeiro		
	Programado PPAG	Executado Jan/Dez	%	Programado PPAG	Executado Jan/Dez	%
Central	1	128.400	12.840.000,00	1.000,00	128.400.000,00	12.840.000,00
Total	1	128.400	12.840.000,00	1.000,00	128.400.000,00	12.840.000,00

AÇÃO : 7752 - PROGRAMAÇÃO A CARGO DO BANCO DE DESENVOLVIMENTO DE MINAS GERAIS - BDMG

Produto : RECURSO APORTADO **Unidade de Medida : R\$ MIL**

DETALHAMENTO DO PRODUTO: APORTE DE CAPITAL DO TESOIRO ESTADUAL NECESSÁRIO À CAPITALIZAÇÃO DA EMPRESA E AO ALCANCE DOS RESPECTIVOS OBJETIVOS INSTITUCIONAIS.

FINALIDADE: VIABILIZAR O APORTE DE RECURSOS DO TESOIRO ESTADUAL NO BANCO DE DESENVOLVIMENTO DE MINAS GERAIS, TENDO EM VISTA CAPITALIZAR A EMPRESA E GARANTIR O ALCANCE DOS RESPECTIVOS OBJETIVOS INSTITUCIONAIS.

Regiões	Físico			Financeiro		
	Programado PPAG	Executado Jan/Dez	%	Programado PPAG	Executado Jan/Dez	%
Central	1	486	48.600,00	441.000,00	489.999,12	111,11
Total	1	486	48.600,00	441.000,00	489.999,12	111,11

RELATÓRIO INSTITUCIONAL DE MONITORAMENTO
DEMONSTRATIVO DE EXECUÇÃO FÍSICA E FINANCEIRA - JAN A DEZ
PROGRAMAS ESPECIAIS
PROGRAMAS ESPECIAIS

AÇÃO : 7758 - PROGRAMAÇÃO A CARGO DA COMPANHIA ENERGETICA DE MINAS GERAIS - CEMIG

Produto : RECURSO APORTADO **Unidade de Medida : R\$ MIL**

DETALHAMENTO DO PRODUTO: APORTE DE CAPITAL DO TESOUREO ESTADUAL NECESSÁRIO À CAPITALIZAÇÃO DA EMPRESA E AO ALCANCE DOS RESPECTIVOS OBJETIVOS INSTITUCIONAIS.

FINALIDADE: VIABILIZAR O APORTE DE RECURSOS DO TESOUREO ESTADUAL NA COMPANHIA ENERGETICA DE MINAS GERAIS, TENDO EM VISTA CAPITALIZAR A EMPRESA E GARANTIR O ALCANCE DOS RESPECTIVOS OBJETIVOS INSTITUCIONAIS.

Regiões	Físico			Financeiro		
	Programado PPAG	Executado Jan/Dez	%	Programado PPAG	Executado Jan/Dez	%
Central	1	0	0,00	1.000,00	0,00	0,00
Total	1	0	0,00	1.000,00	0,00	0,00

AÇÃO : 7759 - PROGRAMAÇÃO A CARGO DO TREM METROPOLITANO DE BELO HORIZONTE S/A

Produto : RECURSO APORTADO **Unidade de Medida : R\$ MIL**

DETALHAMENTO DO PRODUTO: APORTE DE CAPITAL DO TESOUREO ESTADUAL NECESSÁRIO À CAPITALIZAÇÃO DA EMPRESA E AO ALCANCE DOS RESPECTIVOS OBJETIVOS INSTITUCIONAIS.

FINALIDADE: VIABILIZAR O APORTE DE RECURSOS DO TESOUREO ESTADUAL NO TREM METROPOLITANO DE BELO HORIZONTE S/A, TENDO EM VISTA CAPITALIZAR A EMPRESA E GARANTIR O ALCANCE DOS RESPECTIVOS OBJETIVOS INSTITUCIONAIS.

Regiões	Físico			Financeiro		
	Programado PPAG	Executado Jan/Dez	%	Programado PPAG	Executado Jan/Dez	%
Central	1	330	33.000,00	1.000,00	330.000,00	33.000,00
Total	1	330	33.000,00	1.000,00	330.000,00	33.000,00

1941 - EGE-SECRETARIA DE ESTADO DE PLANEJAMENTO E GESTÃO

AÇÃO : 7021 - APORTE PARA CUSTEIO DA IMPLANTAÇÃO DA PREVCOM-MG

Produto : APORTE REALIZADO. **Unidade de Medida : APORTE**

DETALHAMENTO DO PRODUTO: APORTE DE RECURSOS PARA A IMPLANTAÇÃO DA PREVIDÊNCIA COMPLEMENTAR DE MINAS GERAIS – PREVCOM-MG.

FINALIDADE: ATENDER ÀS DESPESAS REFERENTES À IMPLANTAÇÃO DA FUNDAÇÃO DE PREVIDÊNCIA COMPLEMENTAR DO ESTADO DE MINAS GERAIS - PREVCOM-MG.

Regiões	Físico			Financeiro		
	Programado PPAG	Executado Jan/Dez	%	Programado PPAG	Executado Jan/Dez	%
Central	0	8	-	0,00	2.900.000,00	-
Estadual	1	0	0,00	750.000,00	0,00	0,00
Total	1	8	800,00	750.000,00	2.900.000,00	386,67

Ação : 7441 - PENSÕES ESPECIAIS E INDENIZAÇÕES DE RESPONSABILIDADE DO PODER EXECUTIVO ESTADUAL

Ação com meta física não cumulativa

Produto : PENSÃO PAGA **Unidade de Medida : PENSÃO**

DETALHAMENTO DO PRODUTO: PAGAMENTO DE PENSÕES ESPECIAIS E INDENIZAÇÕES DE RESPONSABILIDADE DO PODER EXECUTIVO

FINALIDADE: ATENDER AO PAGAMENTO DE PENSÕES ESPECIAIS E INDENIZAÇÕES DE RESPONSABILIDADE DO PODER EXECUTIVO

Regiões	Físico			Financeiro		
	Programado PPAG	Executado Jan/Dez	%	Programado PPAG	Executado Jan/Dez	%
Central	3.058	3.061	100,10	107.338.878,00	207.126.370,32	192,96
Centro Oeste	1	1	100,00	30.818,00	75.682,05	245,58
Rio Doce	1	1	100,00	35.277,00	85.267,79	241,71
Sul de Minas	1	1	100,00	34.721,00	85.266,30	245,58
Total	3.061	3.064	100,10	107.439.694,00	207.372.586,46	193,01

RELATÓRIO INSTITUCIONAL DE MONITORAMENTO
DEMONSTRATIVO DE EXECUÇÃO FÍSICA E FINANCEIRA - JAN A DEZ
PROGRAMAS ESPECIAIS
PROGRAMAS ESPECIAIS

2011 - INSTITUTO DE PREVIDÊNCIA DOS SERVIDORES DO ESTADO DE MINAS GERAIS

AÇÃO : 7004 - PRECATÓRIOS E SENTENÇAS JUDICIÁRIAS

Produto : PRECATÓRIO/RPV PAGO **Unidade de Medida : UNIDADE**

DETALHAMENTO DO PRODUTO: PRECATÓRIOS E REQUISIÇÕES DE PEQUENO VALOR.

FINALIDADE: ATENDER AO PAGAMENTO DE DESPESAS COM PRECATÓRIOS E REQUISIÇÕES DE PEQUENO VALOR, TENDO EM VISTA A EXECUÇÃO DAS DECISÕES CONDENATÓRIAS TRANSITADAS EM JULGADO PROFERIDAS PELO PODER JUDICIÁRIO CONTRA A FAZENDA PÚBLICA.

Regiões	Físico			Financeiro		
	Programado PPAG	Executado Jan/Dez	%	Programado PPAG	Executado Jan/Dez	%
Alto Paranaíba	0	6	-	0,00	34.271,99	-
Central	265	3.990	1.505,66	32.044.221,00	54.306.688,92	169,47
Centro Oeste	14	8	57,14	2.076.603,00	18.631,58	0,90
Estadual	21	0	0,00	1.399.373,00	0,00	0,00
Jequitinhonha / Mucuri	10	0	0,00	2.007.433,00	0,00	0,00
Mata	41	36	87,80	4.297.668,00	88.101,66	2,05
Noroeste de Minas	2	0	0,00	421.512,00	0,00	0,00
Norte de Minas	3	14	466,67	134.546,00	39.894,76	29,65
Rio Doce	28	41	146,43	3.017.714,00	101.144,65	3,35
Sul de Minas	41	40	97,56	7.715.348,00	86.750,58	1,12
Triângulo	9	14	155,56	1.714.196,00	45.310,06	2,64
Total	434	4.149	955,99	54.828.614,00	54.720.794,20	99,80

2041 - LOTERIA DO ESTADO DE MINAS GERAIS

AÇÃO : 7004 - PRECATÓRIOS E SENTENÇAS JUDICIÁRIAS

Produto : PRECATÓRIO/RPV PAGO **Unidade de Medida : UNIDADE**

DETALHAMENTO DO PRODUTO: PRECATÓRIOS E REQUISIÇÕES DE PEQUENO VALOR.

FINALIDADE: ATENDER AO PAGAMENTO DE DESPESAS COM PRECATÓRIOS E REQUISIÇÕES DE PEQUENO VALOR, TENDO EM VISTA A EXECUÇÃO DAS DECISÕES CONDENATÓRIAS TRANSITADAS EM JULGADO PROFERIDAS PELO PODER JUDICIÁRIO CONTRA A FAZENDA PÚBLICA.

Regiões	Físico			Financeiro		
	Programado PPAG	Executado Jan/Dez	%	Programado PPAG	Executado Jan/Dez	%
Central	1	3	300,00	1.000,00	114.371,06	11.437,11
Total	1	3	300,00	1.000,00	114.371,06	11.437,11

AÇÃO : 7009 - COMPLEMENTAÇÃO FINANCEIRA DO REGIME PRÓPRIO DE PREVIDÊNCIA SOCIAL - RPPS

Produto : APORTE REALIZADO **Unidade de Medida : R\$ MIL**

DETALHAMENTO DO PRODUTO: VALORES NECESSÁRIOS À COBERTURA DO DÉFICIT ATUARIAL DO FUNDO FINANCEIRO DE PREVIDÊNCIA, O QUAL ESTÁ VINCULADO AO PAGAMENTO DE PROVENTOS DO REGIME PRÓPRIO DE PREVIDÊNCIA SOCIAL DO ESTADO DE MINAS GERAIS.

FINALIDADE: VIABILIZAR OS APORTES NECESSÁRIOS À COBERTURA DO DÉFICIT ATUARIAL DO REGIME PRÓPRIO DE PREVIDÊNCIA SOCIAL, TENDO EM VISTA GARANTIR O PAGAMENTO DOS PROVENTOS DOS SERVIDORES INATIVOS E PENSIONISTAS REALIZADOS À CONTA DO FUNDO FINANCEIRO DE PREVIDÊNCIA - FUNFIP.

Regiões	Físico			Financeiro		
	Programado PPAG	Executado Jan/Dez	%	Programado PPAG	Executado Jan/Dez	%
Central	1.537	1.570	102,15	1.609.891,00	1.576.138,40	97,90
Total	1.537	1.570	102,15	1.609.891,00	1.576.138,40	97,90

RELATÓRIO INSTITUCIONAL DE MONITORAMENTO
DEMONSTRATIVO DE EXECUÇÃO FÍSICA E FINANCEIRA - JAN A DEZ
PROGRAMAS ESPECIAIS
PROGRAMAS ESPECIAIS

2061 - FUNDAÇÃO JOÃO PINHEIRO

AÇÃO : 7004 - PRECATÓRIOS E SENTENÇAS JUDICIÁRIAS

Produto : PRECATÓRIO/RPV PAGO **Unidade de Medida : UNIDADE**

DETALHAMENTO DO PRODUTO: PRECATÓRIOS E REQUISIÇÕES DE PEQUENO VALOR.

FINALIDADE: ATENDER AO PAGAMENTO DE DESPESAS COM PRECATÓRIOS E REQUISIÇÕES DE PEQUENO VALOR, TENDO EM VISTA A EXECUÇÃO DAS DECISÕES CONDENATÓRIAS TRANSITADAS EM JULGADO PROFERIDAS PELO PODER JUDICIÁRIO CONTRA A FAZENDA PÚBLICA.

Regiões	Físico			Financeiro		
	Programado PPAG	Executado Jan/Dez	%	Programado PPAG	Executado Jan/Dez	%
Central	19	22	115,79	1.376.247,00	419.057,70	30,45
Total	19	22	115,79	1.376.247,00	419.057,70	30,45

2071 - FUNDAÇÃO DE AMPARO À PESQUISA DO ESTADO DE MINAS GERAIS

Ação : 7004 - PRECATÓRIOS E SENTENÇAS JUDICIÁRIAS

Ação com meta física não cumulativa

Produto : PRECATÓRIO/RPV PAGO **Unidade de Medida : UNIDADE**

DETALHAMENTO DO PRODUTO: PRECATÓRIOS E REQUISIÇÕES DE PEQUENO VALOR.

FINALIDADE: ATENDER AO PAGAMENTO DE DESPESAS COM PRECATÓRIOS E REQUISIÇÕES DE PEQUENO VALOR, TENDO EM VISTA A EXECUÇÃO DAS DECISÕES CONDENATÓRIAS TRANSITADAS EM JULGADO PROFERIDAS PELO PODER JUDICIÁRIO CONTRA A FAZENDA PÚBLICA.

Regiões	Físico			Financeiro		
	Programado PPAG	Executado Jan/Dez	%	Programado PPAG	Executado Jan/Dez	%
Central	1	1	100,00	1.000,00	57.020,86	5.702,09
Total	1	1	100,00	1.000,00	57.020,86	5.702,09

AÇÃO : 7009 - COMPLEMENTAÇÃO FINANCEIRA DO REGIME PRÓPRIO DE PREVIDÊNCIA SOCIAL - RPPS

Produto : APORTE REALIZADO **Unidade de Medida : R\$ MIL**

DETALHAMENTO DO PRODUTO: VALORES NECESSÁRIOS À COBERTURA DO DÉFICIT ATUARIAL DO FUNDO FINANCEIRO DE PREVIDÊNCIA, O QUAL ESTÁ VINCULADO AO PAGAMENTO DE PROVENTOS DO REGIME PRÓPRIO DE PREVIDÊNCIA SOCIAL DO ESTADO DE MINAS GERAIS.

FINALIDADE: VIABILIZAR OS APORTES NECESSÁRIOS À COBERTURA DO DÉFICIT ATUARIAL DO REGIME PRÓPRIO DE PREVIDÊNCIA SOCIAL, TENDO EM VISTA GARANTIR O PAGAMENTO DOS PROVENTOS DOS SERVIDORES INATIVOS E PENSIONISTAS REALIZADOS À CONTA DO FUNDO FINANCEIRO DE PREVIDÊNCIA - FUNFIP.

Regiões	Físico			Financeiro		
	Programado PPAG	Executado Jan/Dez	%	Programado PPAG	Executado Jan/Dez	%
Central	0	66	-	0,00	66.000,00	-
Estadual	517	0	0,00	579.567,00	0,00	0,00
Total	517	66	12,77	579.567,00	66.000,00	11,39

2091 - FUNDAÇÃO ESTADUAL DO MEIO AMBIENTE

AÇÃO : 7004 - PRECATÓRIOS E SENTENÇAS JUDICIÁRIAS

Produto : PRECATÓRIO/RPV PAGO **Unidade de Medida : UNIDADE**

DETALHAMENTO DO PRODUTO: PRECATÓRIOS E REQUISIÇÕES DE PEQUENO VALOR.

FINALIDADE: ATENDER AO PAGAMENTO DE DESPESAS COM PRECATÓRIOS E REQUISIÇÕES DE PEQUENO VALOR, TENDO EM VISTA A EXECUÇÃO DAS DECISÕES CONDENATÓRIAS TRANSITADAS EM JULGADO PROFERIDAS PELO PODER JUDICIÁRIO CONTRA A FAZENDA PÚBLICA.

Regiões	Físico			Financeiro		
	Programado PPAG	Executado Jan/Dez	%	Programado PPAG	Executado Jan/Dez	%
Central	1	9	900,00	751.971,00	517.734,49	68,85
Total	1	9	900,00	751.971,00	517.734,49	68,85

RELATÓRIO INSTITUCIONAL DE MONITORAMENTO
DEMONSTRATIVO DE EXECUÇÃO FÍSICA E FINANCEIRA - JAN A DEZ
PROGRAMAS ESPECIAIS
PROGRAMAS ESPECIAIS

AÇÃO : 7009 - COMPLEMENTAÇÃO FINANCEIRA DO REGIME PRÓPRIO DE PREVIDÊNCIA SOCIAL - RPPS

Produto : APORTE REALIZADO **Unidade de Medida : R\$ MIL**

DETALHAMENTO DO PRODUTO: VALORES NECESSÁRIOS À COBERTURA DO DÉFICIT ATUARIAL DO FUNDO FINANCEIRO DE PREVIDÊNCIA, O QUAL ESTÁ VINCULADO AO PAGAMENTO DE PROVENTOS DO REGIME PRÓPRIO DE PREVIDÊNCIA SOCIAL DO ESTADO DE MINAS GERAIS.

FINALIDADE: VIABILIZAR OS APORTES NECESSÁRIOS À COBERTURA DO DÉFICIT ATUARIAL DO REGIME PRÓPRIO DE PREVIDÊNCIA SOCIAL, TENDO EM VISTA GARANTIR O PAGAMENTO DOS PROVENTOS DOS SERVIDORES INATIVOS E PENSIONISTAS REALIZADOS À CONTA DO FUNDO FINANCEIRO DE PREVIDÊNCIA - FUNFIP.

Regiões	Físico			Financeiro		
	Programado PPAG	Executado Jan/Dez	%	Programado PPAG	Executado Jan/Dez	%
Central	0	5.219	-	0,00	5.179.201,00	-
Estadual	3.057	0	0,00	4.679.201,00	0,00	0,00
Total	3.057	5.219	170,72	4.679.201,00	5.179.201,00	110,69

2101 - INSTITUTO ESTADUAL DE FLORESTAS

AÇÃO : 7004 - PRECATÓRIOS E SENTENÇAS JUDICIÁRIAS

Produto : PRECATÓRIO/RPV PAGO **Unidade de Medida : UNIDADE**

DETALHAMENTO DO PRODUTO: PRECATÓRIOS E REQUISIÇÕES DE PEQUENO VALOR.

FINALIDADE: ATENDER AO PAGAMENTO DE DESPESAS COM PRECATÓRIOS E REQUISIÇÕES DE PEQUENO VALOR, TENDO EM VISTA A EXECUÇÃO DAS DECISÕES CONDENATÓRIAS TRANSITADAS EM JULGADO PROFERIDAS PELO PODER JUDICIÁRIO CONTRA A FAZENDA PÚBLICA.

Regiões	Físico			Financeiro		
	Programado PPAG	Executado Jan/Dez	%	Programado PPAG	Executado Jan/Dez	%
Central	1	24	2.400,00	2.369.609,00	753.020,78	31,78
Centro Oeste	0	1	-	0,00	35.705,56	-
Jequitinhonha / Mucuri	0	2	-	0,00	76.816,94	-
Mata	0	4	-	0,00	105.960,07	-
Noroeste de Minas	0	1	-	0,00	385,05	-
Norte de Minas	0	2	-	0,00	34.257,23	-
Sul de Minas	0	1	-	0,00	35.676,32	-
Triângulo	0	1	-	0,00	39.766,14	-
Total	1	36	3.600,00	2.369.609,00	1.081.588,09	45,64

2111 - FUNDAÇÃO RURAL MINEIRA-RURALMINAS

Ação : 7004 - PRECATÓRIOS E SENTENÇAS JUDICIÁRIAS

Ação com meta física não cumulativa

Produto : PRECATÓRIO/RPV PAGO **Unidade de Medida : UNIDADE**

DETALHAMENTO DO PRODUTO: PRECATÓRIOS E REQUISIÇÕES DE PEQUENO VALOR.

FINALIDADE: ATENDER AO PAGAMENTO DE DESPESAS COM PRECATÓRIOS E REQUISIÇÕES DE PEQUENO VALOR, TENDO EM VISTA A EXECUÇÃO DAS DECISÕES CONDENATÓRIAS TRANSITADAS EM JULGADO PROFERIDAS PELO PODER JUDICIÁRIO CONTRA A FAZENDA PÚBLICA.

Regiões	Físico			Financeiro		
	Programado PPAG	Executado Jan/Dez	%	Programado PPAG	Executado Jan/Dez	%
Central	1	9	900,00	525.697,00	505.138,86	96,09
Total	1	9	900,00	525.697,00	505.138,86	96,09

RELATÓRIO INSTITUCIONAL DE MONITORAMENTO
DEMONSTRATIVO DE EXECUÇÃO FÍSICA E FINANCEIRA - JAN A DEZ
PROGRAMAS ESPECIAIS
PROGRAMAS ESPECIAIS

2121 - INSTITUTO DE PREVIDÊNCIA DOS SERVIDORES MILITARES DO ESTADO DE MINAS GERAIS

AÇÃO : 7004 - PRECATÓRIOS E SENTENÇAS JUDICIÁRIAS

Produto : PRECATÓRIO/RPV PAGO **Unidade de Medida : UNIDADE**

DETALHAMENTO DO PRODUTO: PRECATÓRIOS E REQUISIÇÕES DE PEQUENO VALOR.

FINALIDADE: ATENDER AO PAGAMENTO DE DESPESAS COM PRECATÓRIOS E REQUISIÇÕES DE PEQUENO VALOR, TENDO EM VISTA A EXECUÇÃO DAS DECISÕES CONDENATÓRIAS TRANSITADAS EM JULGADO PROFERIDAS PELO PODER JUDICIÁRIO CONTRA A FAZENDA PÚBLICA.

Regiões	Físico			Financeiro		
	Programado PPAG	Executado Jan/Dez	%	Programado PPAG	Executado Jan/Dez	%
Alto Paranaíba	1	0	0,00	252.982,00	0,00	0,00
Central	73	367	502,74	6.748.243,00	6.150.866,03	91,15
Centro Oeste	2	0	0,00	57.706,00	0,00	0,00
Mata	5	0	0,00	1.608.169,00	0,00	0,00
Norte de Minas	2	0	0,00	258.629,00	0,00	0,00
Sul de Minas	2	0	0,00	275.262,00	0,00	0,00
Triângulo	3	0	0,00	1.286.760,00	0,00	0,00
Total	88	367	417,05	10.487.751,00	6.150.866,03	58,65

AÇÃO : 7009 - COMPLEMENTAÇÃO FINANCEIRA DO REGIME PRÓPRIO DE PREVIDÊNCIA SOCIAL - RPPS

Produto : APORTE REALIZADO **Unidade de Medida : R\$ MIL**

DETALHAMENTO DO PRODUTO: VALORES NECESSÁRIOS À COBERTURA DO DÉFICIT ATUARIAL DO FUNDO FINANCEIRO DE PREVIDÊNCIA, O QUAL ESTÁ VINCULADO AO PAGAMENTO DE PROVENTOS DO REGIME PRÓPRIO DE PREVIDÊNCIA SOCIAL DO ESTADO DE MINAS GERAIS.

FINALIDADE: VIABILIZAR OS APORTES NECESSÁRIOS À COBERTURA DO DÉFICIT ATUARIAL DO REGIME PRÓPRIO DE PREVIDÊNCIA SOCIAL, TENDO EM VISTA GARANTIR O PAGAMENTO DOS PROVENTOS DOS SERVIDORES INATIVOS E PENSIONISTAS REALIZADOS À CONTA DO FUNDO FINANCEIRO DE PREVIDÊNCIA - FUNFIP.

Regiões	Físico			Financeiro		
	Programado PPAG	Executado Jan/Dez	%	Programado PPAG	Executado Jan/Dez	%
Alto Paranaíba	54	0	0,00	58.773,00	0,00	0,00
Central	1.167	760	65,12	1.275.812,00	760.000,00	59,57
Rio Doce	52	0	0,00	56.479,00	0,00	0,00
Total	1.273	760	59,70	1.391.064,00	760.000,00	54,63

2141 - DEPARTAMENTO DE OBRAS PÚBLICAS DO ESTADO DE MINAS GERAIS

AÇÃO : 7004 - PRECATÓRIOS E SENTENÇAS JUDICIÁRIAS

Produto : PRECATÓRIO/RPV PAGO **Unidade de Medida : UNIDADE**

DETALHAMENTO DO PRODUTO: PRECATÓRIOS E REQUISIÇÕES DE PEQUENO VALOR.

FINALIDADE: ATENDER AO PAGAMENTO DE DESPESAS COM PRECATÓRIOS E REQUISIÇÕES DE PEQUENO VALOR, TENDO EM VISTA A EXECUÇÃO DAS DECISÕES CONDENATÓRIAS TRANSITADAS EM JULGADO PROFERIDAS PELO PODER JUDICIÁRIO CONTRA A FAZENDA PÚBLICA.

Regiões	Físico			Financeiro		
	Programado PPAG	Executado Jan/Dez	%	Programado PPAG	Executado Jan/Dez	%
Central	3	2	66,67	1.516.567,00	226.992,69	14,97
Total	3	2	66,67	1.516.567,00	226.992,69	14,97

RELATÓRIO INSTITUCIONAL DE MONITORAMENTO
DEMONSTRATIVO DE EXECUÇÃO FÍSICA E FINANCEIRA - JAN A DEZ
PROGRAMAS ESPECIAIS
PROGRAMAS ESPECIAIS

2151 - FUNDAÇÃO HELENA ANTIPOFF

AÇÃO : 7004 - PRECATÓRIOS E SENTENÇAS JUDICIÁRIAS

Produto : PRECATÓRIO/RPV PAGO **Unidade de Medida : UNIDADE**

DETALHAMENTO DO PRODUTO: PRECATÓRIOS E REQUISIÇÕES DE PEQUENO VALOR.

FINALIDADE: ATENDER AO PAGAMENTO DE DESPESAS COM PRECATÓRIOS E REQUISIÇÕES DE PEQUENO VALOR, TENDO EM VISTA A EXECUÇÃO DAS DECISÕES CONDENATÓRIAS TRANSITADAS EM JULGADO PROFERIDAS PELO PODER JUDICIÁRIO CONTRA A FAZENDA PÚBLICA.

Regiões	Físico			Financeiro		
	Programado PPAG	Executado Jan/Dez	%	Programado PPAG	Executado Jan/Dez	%
Estadual	1	0	0,00	1.000,00	0,00	0,00
Total	1	0	0,00	1.000,00	0,00	0,00

2161 - FUNDAÇÃO EDUCACIONAL CAIO MARTINS

AÇÃO : 7004 - PRECATÓRIOS E SENTENÇAS JUDICIÁRIAS

Produto : PRECATÓRIO/RPV PAGO **Unidade de Medida : UNIDADE**

DETALHAMENTO DO PRODUTO: PRECATÓRIOS E REQUISIÇÕES DE PEQUENO VALOR.

FINALIDADE: ATENDER AO PAGAMENTO DE DESPESAS COM PRECATÓRIOS E REQUISIÇÕES DE PEQUENO VALOR, TENDO EM VISTA A EXECUÇÃO DAS DECISÕES CONDENATÓRIAS TRANSITADAS EM JULGADO PROFERIDAS PELO PODER JUDICIÁRIO CONTRA A FAZENDA PÚBLICA.

Regiões	Físico			Financeiro		
	Programado PPAG	Executado Jan/Dez	%	Programado PPAG	Executado Jan/Dez	%
Central	3	4	133,33	67.140,00	157.211,27	234,15
Norte de Minas	2	0	0,00	34.671,00	0,00	0,00
Total	5	4	80,00	101.811,00	157.211,27	154,41

2171 - FUNDAÇÃO DE ARTE DE OURO PRETO

Ação : 7004 - PRECATÓRIOS E SENTENÇAS JUDICIÁRIAS

Ação com meta física não cumulativa

Produto : PRECATÓRIO/RPV PAGO **Unidade de Medida : UNIDADE**

DETALHAMENTO DO PRODUTO: PRECATÓRIOS E REQUISIÇÕES DE PEQUENO VALOR.

FINALIDADE: ATENDER AO PAGAMENTO DE DESPESAS COM PRECATÓRIOS E REQUISIÇÕES DE PEQUENO VALOR, TENDO EM VISTA A EXECUÇÃO DAS DECISÕES CONDENATÓRIAS TRANSITADAS EM JULGADO PROFERIDAS PELO PODER JUDICIÁRIO CONTRA A FAZENDA PÚBLICA.

Regiões	Físico			Financeiro		
	Programado PPAG	Executado Jan/Dez	%	Programado PPAG	Executado Jan/Dez	%
Central	1	0	0,00	190.169,00	0,00	0,00
Total	1	0	0,00	190.169,00	0,00	0,00

2181 - FUNDAÇÃO CLÓVIS SALGADO

AÇÃO : 7004 - PRECATÓRIOS E SENTENÇAS JUDICIÁRIAS

Produto : PRECATÓRIO/RPV PAGO **Unidade de Medida : UNIDADE**

DETALHAMENTO DO PRODUTO: PRECATÓRIOS E REQUISIÇÕES DE PEQUENO VALOR.

FINALIDADE: ATENDER AO PAGAMENTO DE DESPESAS COM PRECATÓRIOS E REQUISIÇÕES DE PEQUENO VALOR, TENDO EM VISTA A EXECUÇÃO DAS DECISÕES CONDENATÓRIAS TRANSITADAS EM JULGADO PROFERIDAS PELO PODER JUDICIÁRIO CONTRA A FAZENDA PÚBLICA.

Regiões	Físico			Financeiro		
	Programado PPAG	Executado Jan/Dez	%	Programado PPAG	Executado Jan/Dez	%
Central	0	5	-	0,00	91.901,90	-
Estadual	1	0	0,00	1.000,00	0,00	0,00
Total	1	5	500,00	1.000,00	91.901,90	9.190,19

RELATÓRIO INSTITUCIONAL DE MONITORAMENTO
DEMONSTRATIVO DE EXECUÇÃO FÍSICA E FINANCEIRA - JAN A DEZ
PROGRAMAS ESPECIAIS
PROGRAMAS ESPECIAIS

2201 - INSTITUTO ESTADUAL DO PATRIMÔNIO HISTÓRICO E ARTÍSTICO DE MINAS GERAIS

AÇÃO : 7004 - PRECATÓRIOS E SENTENÇAS JUDICIÁRIAS

Produto : PRECATÓRIO/RPV PAGO **Unidade de Medida : UNIDADE**

DETALHAMENTO DO PRODUTO: PRECATÓRIOS E REQUISIÇÕES DE PEQUENO VALOR.

FINALIDADE: ATENDER AO PAGAMENTO DE DESPESAS COM PRECATÓRIOS E REQUISIÇÕES DE PEQUENO VALOR, TENDO EM VISTA A EXECUÇÃO DAS DECISÕES CONDENATÓRIAS TRANSITADAS EM JULGADO PROFERIDAS PELO PODER JUDICIÁRIO CONTRA A FAZENDA PÚBLICA.

Regiões	Físico			Financeiro		
	Programado PPAG	Executado Jan/Dez	%	Programado PPAG	Executado Jan/Dez	%
Central	7	1	14,29	2.455.880,00	72.166,91	2,94
Total	7	1	14,29	2.455.880,00	72.166,91	2,94

2211 - FUNDAÇÃO TV MINAS CULTURAL E EDUCATIVA

AÇÃO : 7004 - PRECATÓRIOS E SENTENÇAS JUDICIÁRIAS

Produto : PRECATÓRIO/RPV PAGO **Unidade de Medida : UNIDADE**

DETALHAMENTO DO PRODUTO: PRECATÓRIOS E REQUISIÇÕES DE PEQUENO VALOR.

FINALIDADE: ATENDER AO PAGAMENTO DE DESPESAS COM PRECATÓRIOS E REQUISIÇÕES DE PEQUENO VALOR, TENDO EM VISTA A EXECUÇÃO DAS DECISÕES CONDENATÓRIAS TRANSITADAS EM JULGADO PROFERIDAS PELO PODER JUDICIÁRIO CONTRA A FAZENDA PÚBLICA.

Regiões	Físico			Financeiro		
	Programado PPAG	Executado Jan/Dez	%	Programado PPAG	Executado Jan/Dez	%
Central	1	0	0,00	4.661.358,00	0,00	0,00
Total	1	0	0,00	4.661.358,00	0,00	0,00

2241 - INSTITUTO MINEIRO DE GESTÃO DAS ÁGUAS

AÇÃO : 7004 - PRECATÓRIOS E SENTENÇAS JUDICIÁRIAS

Produto : PRECATÓRIO/RPV PAGO **Unidade de Medida : UNIDADE**

DETALHAMENTO DO PRODUTO: PRECATÓRIOS E REQUISIÇÕES DE PEQUENO VALOR.

FINALIDADE: ATENDER AO PAGAMENTO DE DESPESAS COM PRECATÓRIOS E REQUISIÇÕES DE PEQUENO VALOR, TENDO EM VISTA A EXECUÇÃO DAS DECISÕES CONDENATÓRIAS TRANSITADAS EM JULGADO PROFERIDAS PELO PODER JUDICIÁRIO CONTRA A FAZENDA PÚBLICA.

Regiões	Físico			Financeiro		
	Programado PPAG	Executado Jan/Dez	%	Programado PPAG	Executado Jan/Dez	%
Alto Paranaíba	0	3	-	0,00	2.000,97	-
Central	0	5	-	0,00	322.146,30	-
Estadual	1	0	0,00	1.000,00	0,00	0,00
Total	1	8	800,00	1.000,00	324.147,27	32.414,73

2251 - JUNTA COMERCIAL DO ESTADO DE MINAS GERAIS

AÇÃO : 7004 - PRECATÓRIOS E SENTENÇAS JUDICIÁRIAS

Produto : PRECATÓRIO/RPV PAGO **Unidade de Medida : UNIDADE**

DETALHAMENTO DO PRODUTO: PRECATÓRIOS E REQUISIÇÕES DE PEQUENO VALOR.

FINALIDADE: ATENDER AO PAGAMENTO DE DESPESAS COM PRECATÓRIOS E REQUISIÇÕES DE PEQUENO VALOR, TENDO EM VISTA A EXECUÇÃO DAS DECISÕES CONDENATÓRIAS TRANSITADAS EM JULGADO PROFERIDAS PELO PODER JUDICIÁRIO CONTRA A FAZENDA PÚBLICA.

Regiões	Físico			Financeiro		
	Programado PPAG	Executado Jan/Dez	%	Programado PPAG	Executado Jan/Dez	%
Central	0	15	-	0,00	335.539,34	-
Estadual	1	0	0,00	1.000,00	0,00	0,00
Total	1	15	1.500,00	1.000,00	335.539,34	33.553,93

RELATÓRIO INSTITUCIONAL DE MONITORAMENTO
DEMONSTRATIVO DE EXECUÇÃO FÍSICA E FINANCEIRA - JAN A DEZ
PROGRAMAS ESPECIAIS
PROGRAMAS ESPECIAIS

AÇÃO : 7009 - COMPLEMENTAÇÃO FINANCEIRA DO REGIME PRÓPRIO DE PREVIDÊNCIA SOCIAL - RPPS

Produto : APORTE REALIZADO **Unidade de Medida : R\$ MIL**

DETALHAMENTO DO PRODUTO: VALORES NECESSÁRIOS À COBERTURA DO DÉFICIT ATUARIAL DO FUNDO FINANCEIRO DE PREVIDÊNCIA, O QUAL ESTÁ VINCULADO AO PAGAMENTO DE PROVENTOS DO REGIME PRÓPRIO DE PREVIDÊNCIA SOCIAL DO ESTADO DE MINAS GERAIS.

FINALIDADE: VIABILIZAR OS APORTES NECESSÁRIOS À COBERTURA DO DÉFICIT ATUARIAL DO REGIME PRÓPRIO DE PREVIDÊNCIA SOCIAL, TENDO EM VISTA GARANTIR O PAGAMENTO DOS PROVENTOS DOS SERVIDORES INATIVOS E PENSIONISTAS REALIZADOS À CONTA DO FUNDO FINANCEIRO DE PREVIDÊNCIA - FUNFIP.

Regiões	Físico			Financeiro		
	Programado PPAG	Executado Jan/Dez	%	Programado PPAG	Executado Jan/Dez	%
Central	0	3.856	-	0,00	3.858.232,74	-
Estadual	2.029	0	0,00	3.053.272,00	0,00	0,00
Total	2.029	3.856	190,04	3.053.272,00	3.858.232,74	126,36

2261 - FUNDAÇÃO EZEQUIEL DIAS

AÇÃO : 7004 - PRECATÓRIOS E SENTENÇAS JUDICIÁRIAS

Produto : PRECATÓRIO/RPV PAGO **Unidade de Medida : UNIDADE**

DETALHAMENTO DO PRODUTO: PRECATÓRIOS E REQUISIÇÕES DE PEQUENO VALOR.

FINALIDADE: ATENDER AO PAGAMENTO DE DESPESAS COM PRECATÓRIOS E REQUISIÇÕES DE PEQUENO VALOR, TENDO EM VISTA A EXECUÇÃO DAS DECISÕES CONDENATÓRIAS TRANSITADAS EM JULGADO PROFERIDAS PELO PODER JUDICIÁRIO CONTRA A FAZENDA PÚBLICA.

Regiões	Físico			Financeiro		
	Programado PPAG	Executado Jan/Dez	%	Programado PPAG	Executado Jan/Dez	%
Central	0	13	-	0,00	2.499.112,22	-
Estadual	4	0	0,00	107.776,00	0,00	0,00
Total	4	13	325,00	107.776,00	2.499.112,22	2.318,80

AÇÃO : 7009 - COMPLEMENTAÇÃO FINANCEIRA DO REGIME PRÓPRIO DE PREVIDÊNCIA SOCIAL - RPPS

Produto : APORTE REALIZADO **Unidade de Medida : R\$ MIL**

DETALHAMENTO DO PRODUTO: VALORES NECESSÁRIOS À COBERTURA DO DÉFICIT ATUARIAL DO FUNDO FINANCEIRO DE PREVIDÊNCIA, O QUAL ESTÁ VINCULADO AO PAGAMENTO DE PROVENTOS DO REGIME PRÓPRIO DE PREVIDÊNCIA SOCIAL DO ESTADO DE MINAS GERAIS.

FINALIDADE: VIABILIZAR OS APORTES NECESSÁRIOS À COBERTURA DO DÉFICIT ATUARIAL DO REGIME PRÓPRIO DE PREVIDÊNCIA SOCIAL, TENDO EM VISTA GARANTIR O PAGAMENTO DOS PROVENTOS DOS SERVIDORES INATIVOS E PENSIONISTAS REALIZADOS À CONTA DO FUNDO FINANCEIRO DE PREVIDÊNCIA - FUNFIP.

Regiões	Físico			Financeiro		
	Programado PPAG	Executado Jan/Dez	%	Programado PPAG	Executado Jan/Dez	%
Central	16.656	16.377	98,32	16.381.897,00	16.380.914,32	99,99
Total	16.656	16.377	98,32	16.381.897,00	16.380.914,32	99,99

2271 - FUNDAÇÃO HOSPITALAR DO ESTADO DE MINAS GERAIS

AÇÃO : 7004 - PRECATÓRIOS E SENTENÇAS JUDICIÁRIAS

Produto : PRECATÓRIO/RPV PAGO **Unidade de Medida : UNIDADE**

DETALHAMENTO DO PRODUTO: PRECATÓRIOS E REQUISIÇÕES DE PEQUENO VALOR.

FINALIDADE: ATENDER AO PAGAMENTO DE DESPESAS COM PRECATÓRIOS E REQUISIÇÕES DE PEQUENO VALOR, TENDO EM VISTA A EXECUÇÃO DAS DECISÕES CONDENATÓRIAS TRANSITADAS EM JULGADO PROFERIDAS PELO PODER JUDICIÁRIO CONTRA A FAZENDA PÚBLICA.

Regiões	Físico			Financeiro		
	Programado PPAG	Executado Jan/Dez	%	Programado PPAG	Executado Jan/Dez	%
Central	496	281	56,65	11.970.737,00	7.948.901,40	66,40
Total	496	281	56,65	11.970.737,00	7.948.901,40	66,40

RELATÓRIO INSTITUCIONAL DE MONITORAMENTO
DEMONSTRATIVO DE EXECUÇÃO FÍSICA E FINANCEIRA - JAN A DEZ
PROGRAMAS ESPECIAIS
PROGRAMAS ESPECIAIS

AÇÃO : 7009 - COMPLEMENTAÇÃO FINANCEIRA DO REGIME PRÓPRIO DE PREVIDÊNCIA SOCIAL - RPPS

Produto : APORTE REALIZADO **Unidade de Medida : R\$ MIL**

DETALHAMENTO DO PRODUTO: VALORES NECESSÁRIOS À COBERTURA DO DÉFICIT ATUARIAL DO FUNDO FINANCEIRO DE PREVIDÊNCIA, O QUAL ESTÁ VINCULADO AO PAGAMENTO DE PROVENTOS DO REGIME PRÓPRIO DE PREVIDÊNCIA SOCIAL DO ESTADO DE MINAS GERAIS.

FINALIDADE: VIABILIZAR OS APORTES NECESSÁRIOS À COBERTURA DO DÉFICIT ATUARIAL DO REGIME PRÓPRIO DE PREVIDÊNCIA SOCIAL, TENDO EM VISTA GARANTIR O PAGAMENTO DOS PROVENTOS DOS SERVIDORES INATIVOS E PENSIONISTAS REALIZADOS À CONTA DO FUNDO FINANCEIRO DE PREVIDÊNCIA - FUNFIP.

Regiões	Físico			Financeiro		
	Programado PPAG	Executado Jan/Dez	%	Programado PPAG	Executado Jan/Dez	%
Central	115.886	127.025	109,61	137.747.554,00	146.702.483,40	106,50
Total	115.886	127.025	109,61	137.747.554,00	146.702.483,40	106,50

2281 - FUNDAÇÃO DE EDUCAÇÃO PARA O TRABALHO DE MINAS GERAIS

AÇÃO : 7004 - PRECATÓRIOS E SENTENÇAS JUDICIÁRIAS

Produto : PRECATÓRIO/RPV PAGO **Unidade de Medida : UNIDADE**

DETALHAMENTO DO PRODUTO: PRECATÓRIOS E REQUISIÇÕES DE PEQUENO VALOR.

FINALIDADE: ATENDER AO PAGAMENTO DE DESPESAS COM PRECATÓRIOS E REQUISIÇÕES DE PEQUENO VALOR, TENDO EM VISTA A EXECUÇÃO DAS DECISÕES CONDENATÓRIAS TRANSITADAS EM JULGADO PROFERIDAS PELO PODER JUDICIÁRIO CONTRA A FAZENDA PÚBLICA.

Regiões	Físico			Financeiro		
	Programado PPAG	Executado Jan/Dez	%	Programado PPAG	Executado Jan/Dez	%
Central	8	0	0,00	190.465,00	27.256,13	14,31
Total	8	0	0,00	190.465,00	27.256,13	14,31

2301 - DEPARTAMENTO DE ESTRADAS DE RODAGEM DO ESTADO DE MINAS GERAIS

AÇÃO : 7004 - PRECATÓRIOS E SENTENÇAS JUDICIÁRIAS

Produto : PRECATÓRIO/RPV PAGO **Unidade de Medida : UNIDADE**

DETALHAMENTO DO PRODUTO: PRECATÓRIOS E REQUISIÇÕES DE PEQUENO VALOR.

FINALIDADE: ATENDER AO PAGAMENTO DE DESPESAS COM PRECATÓRIOS E REQUISIÇÕES DE PEQUENO VALOR, TENDO EM VISTA A EXECUÇÃO DAS DECISÕES CONDENATÓRIAS TRANSITADAS EM JULGADO PROFERIDAS PELO PODER JUDICIÁRIO CONTRA A FAZENDA PÚBLICA.

Regiões	Físico			Financeiro		
	Programado PPAG	Executado Jan/Dez	%	Programado PPAG	Executado Jan/Dez	%
Alto Paranaíba	0	1	-	0,00	0,00	-
Central	54	12	22,22	36.630.592,00	52.514.861,67	143,36
Mata	0	7	-	0,00	106.688,50	-
Rio Doce	0	1	-	0,00	5.189,40	-
Sul de Minas	3	3	100,00	248.271,00	81.066,84	32,65
Triângulo	2	0	0,00	234.448,00	1.347,64	0,57
Total	59	24	40,68	37.113.311,00	52.709.154,05	142,02

2311 - UNIVERSIDADE ESTADUAL DE MONTES CLAROS

AÇÃO : 7004 - PRECATÓRIOS E SENTENÇAS JUDICIÁRIAS

Produto : PRECATÓRIO/RPV PAGO **Unidade de Medida : UNIDADE**

DETALHAMENTO DO PRODUTO: PRECATÓRIOS E REQUISIÇÕES DE PEQUENO VALOR.

FINALIDADE: ATENDER AO PAGAMENTO DE DESPESAS COM PRECATÓRIOS E REQUISIÇÕES DE PEQUENO VALOR, TENDO EM VISTA A EXECUÇÃO DAS DECISÕES CONDENATÓRIAS TRANSITADAS EM JULGADO PROFERIDAS PELO PODER JUDICIÁRIO CONTRA A FAZENDA PÚBLICA.

Regiões	Físico			Financeiro		
	Programado PPAG	Executado Jan/Dez	%	Programado PPAG	Executado Jan/Dez	%
Norte de Minas	1	1	100,00	1.272.917,00	1.728.568,92	135,80
Total	1	1	100,00	1.272.917,00	1.728.568,92	135,80

RELATÓRIO INSTITUCIONAL DE MONITORAMENTO
DEMONSTRATIVO DE EXECUÇÃO FÍSICA E FINANCEIRA - JAN A DEZ
PROGRAMAS ESPECIAIS
PROGRAMAS ESPECIAIS

2321 - FUNDAÇÃO CENTRO DE HEMATOLOGIA E HEMOTERAPIA DE MINAS GERAIS

AÇÃO : 7004 - PRECATÓRIOS E SENTENÇAS JUDICIÁRIAS

Produto : PRECATÓRIO/RPV PAGO **Unidade de Medida : UNIDADE**

DETALHAMENTO DO PRODUTO: PRECATÓRIOS E REQUISIÇÕES DE PEQUENO VALOR.

FINALIDADE: ATENDER AO PAGAMENTO DE DESPESAS COM PRECATÓRIOS E REQUISIÇÕES DE PEQUENO VALOR, TENDO EM VISTA A EXECUÇÃO DAS DECISÕES CONDENATÓRIAS TRANSITADAS EM JULGADO PROFERIDAS PELO PODER JUDICIÁRIO CONTRA A FAZENDA PÚBLICA.

Regiões	Físico			Financeiro		
	Programado PPAG	Executado Jan/Dez	%	Programado PPAG	Executado Jan/Dez	%
Central	8	81	1.012,50	915.860,00	936.952,65	102,30
Total	8	81	1.012,50	915.860,00	936.952,65	102,30

AÇÃO : 7009 - COMPLEMENTAÇÃO FINANCEIRA DO REGIME PRÓPRIO DE PREVIDÊNCIA SOCIAL - RPPS

Produto : APORTE REALIZADO **Unidade de Medida : R\$ MIL**

DETALHAMENTO DO PRODUTO: VALORES NECESSÁRIOS À COBERTURA DO DÉFICIT ATUARIAL DO FUNDO FINANCEIRO DE PREVIDÊNCIA, O QUAL ESTÁ VINCULADO AO PAGAMENTO DE PROVENTOS DO REGIME PRÓPRIO DE PREVIDÊNCIA SOCIAL DO ESTADO DE MINAS GERAIS.

FINALIDADE: VIABILIZAR OS APORTES NECESSÁRIOS À COBERTURA DO DÉFICIT ATUARIAL DO REGIME PRÓPRIO DE PREVIDÊNCIA SOCIAL, TENDO EM VISTA GARANTIR O PAGAMENTO DOS PROVENTOS DOS SERVIDORES INATIVOS E PENSIONISTAS REALIZADOS À CONTA DO FUNDO FINANCEIRO DE PREVIDÊNCIA - FUNFIP.

Regiões	Físico			Financeiro		
	Programado PPAG	Executado Jan/Dez	%	Programado PPAG	Executado Jan/Dez	%
Estadual	7.952	8.649	108,77	7.717.209,00	8.653.895,58	112,14
Total	7.952	8.649	108,77	7.717.209,00	8.653.895,58	112,14

2331 - INSTITUTO DE METROLOGIA E QUALIDADE DO ESTADO DE MINAS GERAIS

AÇÃO : 7004 - PRECATÓRIOS E SENTENÇAS JUDICIÁRIAS

Produto : PRECATÓRIO/RPV PAGO **Unidade de Medida : UNIDADE**

DETALHAMENTO DO PRODUTO: PRECATÓRIOS E REQUISIÇÕES DE PEQUENO VALOR.

FINALIDADE: ATENDER AO PAGAMENTO DE DESPESAS COM PRECATÓRIOS E REQUISIÇÕES DE PEQUENO VALOR, TENDO EM VISTA A EXECUÇÃO DAS DECISÕES CONDENATÓRIAS TRANSITADAS EM JULGADO PROFERIDAS PELO PODER JUDICIÁRIO CONTRA A FAZENDA PÚBLICA.

Regiões	Físico			Financeiro		
	Programado PPAG	Executado Jan/Dez	%	Programado PPAG	Executado Jan/Dez	%
Central	11	0	0,00	571.746,00	104.419,36	18,26
Norte de Minas	7	0	0,00	156.957,00	0,00	0,00
Total	18	0	0,00	728.703,00	104.419,36	14,33

2351 - UNIVERSIDADE DO ESTADO DE MINAS GERAIS

AÇÃO : 7004 - PRECATÓRIOS E SENTENÇAS JUDICIÁRIAS

Produto : PRECATÓRIO/RPV PAGO **Unidade de Medida : UNIDADE**

DETALHAMENTO DO PRODUTO: PRECATÓRIOS E REQUISIÇÕES DE PEQUENO VALOR.

FINALIDADE: ATENDER AO PAGAMENTO DE DESPESAS COM PRECATÓRIOS E REQUISIÇÕES DE PEQUENO VALOR, TENDO EM VISTA A EXECUÇÃO DAS DECISÕES CONDENATÓRIAS TRANSITADAS EM JULGADO PROFERIDAS PELO PODER JUDICIÁRIO CONTRA A FAZENDA PÚBLICA.

Regiões	Físico			Financeiro		
	Programado PPAG	Executado Jan/Dez	%	Programado PPAG	Executado Jan/Dez	%
Estadual	14	26	185,71	3.110.927,00	2.332.608,08	74,98
Total	14	26	185,71	3.110.927,00	2.332.608,08	74,98

RELATÓRIO INSTITUCIONAL DE MONITORAMENTO
DEMONSTRATIVO DE EXECUÇÃO FÍSICA E FINANCEIRA - JAN A DEZ
PROGRAMAS ESPECIAIS
PROGRAMAS ESPECIAIS

2361 - INSTITUTO DE PREVIDÊNCIA DO LEGISLATIVO DO ESTADO DE MINAS GERAIS

Ação : 7004 - PRECATÓRIOS E SENTENÇAS JUDICIÁRIAS

Ação com meta física não cumulativa

Produto : PRECATÓRIO/RPV PAGO **Unidade de Medida : UNIDADE**

DETALHAMENTO DO PRODUTO: PRECATÓRIOS E REQUISIÇÕES DE PEQUENO VALOR.

FINALIDADE: ATENDER AO PAGAMENTO DE DESPESAS COM PRECATÓRIOS E REQUISIÇÕES DE PEQUENO VALOR, TENDO EM VISTA A EXECUÇÃO DAS DECISÕES CONDENATÓRIAS TRANSITADAS EM JULGADO PROFERIDAS PELO PODER JUDICIÁRIO CONTRA A FAZENDA PÚBLICA.

Regiões	Físico			Financeiro		
	Programado PPAG	Executado Jan/Dez	%	Programado PPAG	Executado Jan/Dez	%
Central	0	1	-	0,00	0,00	-
Estadual	1	0	0,00	1.575,00	0,00	0,00
Total	1	1	100,00	1.575,00	0,00	0,00

Ação : 7208 - PROVENTOS DE INATIVOS PARLAMENTARES, OUTROS CIVIS E PENSIONISTAS

Ação com meta física não cumulativa

Produto : APOSENTADORIA CONCEDIDA **Unidade de Medida : PROCESSO**

DETALHAMENTO DO PRODUTO: CONCEDE APOSENTADORIA E PENSÃO AOS SEGURADOS DO IPLEMG E SEUS DEPENDENTES E BENEFICIÁRIOS

FINALIDADE: CONCEDER APOSENTADORIA E PENSÃO AOS SEGURADOS DO IPLEMG E SEUS DEPENDENTES E BENEFICIÁRIOS.

Regiões	Físico			Financeiro		
	Programado PPAG	Executado Jan/Dez	%	Programado PPAG	Executado Jan/Dez	%
Central	265	265	100,00	63.545.132,00	44.662.432,52	70,28
Total	265	265	100,00	63.545.132,00	44.662.432,52	70,28

2371 - INSTITUTO MINEIRO DE AGROPECUÁRIA

AÇÃO : 7004 - PRECATÓRIOS E SENTENÇAS JUDICIÁRIAS

Produto : PRECATÓRIO/RPV PAGO **Unidade de Medida : UNIDADE**

DETALHAMENTO DO PRODUTO: PRECATÓRIOS E REQUISIÇÕES DE PEQUENO VALOR.

FINALIDADE: ATENDER AO PAGAMENTO DE DESPESAS COM PRECATÓRIOS E REQUISIÇÕES DE PEQUENO VALOR, TENDO EM VISTA A EXECUÇÃO DAS DECISÕES CONDENATÓRIAS TRANSITADAS EM JULGADO PROFERIDAS PELO PODER JUDICIÁRIO CONTRA A FAZENDA PÚBLICA.

Regiões	Físico			Financeiro		
	Programado PPAG	Executado Jan/Dez	%	Programado PPAG	Executado Jan/Dez	%
Central	20	0	0,00	1.327.082,00	957.598,26	72,16
Total	20	0	0,00	1.327.082,00	957.598,26	72,16

2381 - DEPARTAMENTO ESTADUAL DE TELECOMUNICAÇÕES DE MINAS GERAIS

AÇÃO : 7004 - PRECATÓRIOS E SENTENÇAS JUDICIÁRIAS

Produto : PRECATÓRIO/RPV PAGO **Unidade de Medida : UNIDADE**

DETALHAMENTO DO PRODUTO: PRECATÓRIOS E REQUISIÇÕES DE PEQUENO VALOR.

FINALIDADE: ATENDER AO PAGAMENTO DE DESPESAS COM PRECATÓRIOS E REQUISIÇÕES DE PEQUENO VALOR, TENDO EM VISTA A EXECUÇÃO DAS DECISÕES CONDENATÓRIAS TRANSITADAS EM JULGADO PROFERIDAS PELO PODER JUDICIÁRIO CONTRA A FAZENDA PÚBLICA.

Regiões	Físico			Financeiro		
	Programado PPAG	Executado Jan/Dez	%	Programado PPAG	Executado Jan/Dez	%
Central	1	0	0,00	1.000,00	0,00	0,00
Total	1	0	0,00	1.000,00	0,00	0,00

RELATÓRIO INSTITUCIONAL DE MONITORAMENTO
DEMONSTRATIVO DE EXECUÇÃO FÍSICA E FINANCEIRA - JAN A DEZ
PROGRAMAS ESPECIAIS
PROGRAMAS ESPECIAIS

2391 - IMPRENSA OFICIAL DO ESTADO DE MINAS GERAIS

AÇÃO : 7004 - PRECATÓRIOS E SENTENÇAS JUDICIÁRIAS

Produto : PRECATÓRIO/RPV PAGO **Unidade de Medida : UNIDADE**

DETALHAMENTO DO PRODUTO: PRECATÓRIOS E REQUISIÇÕES DE PEQUENO VALOR.

FINALIDADE: ATENDER AO PAGAMENTO DE DESPESAS COM PRECATÓRIOS E REQUISIÇÕES DE PEQUENO VALOR, TENDO EM VISTA A EXECUÇÃO DAS DECISÕES CONDENATÓRIAS TRANSITADAS EM JULGADO PROFERIDAS PELO PODER JUDICIÁRIO CONTRA A FAZENDA PÚBLICA.

Regiões	Físico			Financeiro		
	Programado PPAG	Executado Jan/Dez	%	Programado PPAG	Executado Jan/Dez	%
Central	11	41	372,73	695.914,00	1.565.749,89	224,99
Total	11	41	372,73	695.914,00	1.565.749,89	224,99

AÇÃO : 7009 - COMPLEMENTAÇÃO FINANCEIRA DO REGIME PRÓPRIO DE PREVIDÊNCIA SOCIAL - RPPS

Produto : APORTE REALIZADO **Unidade de Medida : R\$ MIL**

DETALHAMENTO DO PRODUTO: VALORES NECESSÁRIOS À COBERTURA DO DÉFICIT ATUARIAL DO FUNDO FINANCEIRO DE PREVIDÊNCIA, O QUAL ESTÁ VINCULADO AO PAGAMENTO DE PROVENTOS DO REGIME PRÓPRIO DE PREVIDÊNCIA SOCIAL DO ESTADO DE MINAS GERAIS.

FINALIDADE: VIABILIZAR OS APORTES NECESSÁRIOS À COBERTURA DO DÉFICIT ATUARIAL DO REGIME PRÓPRIO DE PREVIDÊNCIA SOCIAL, TENDO EM VISTA GARANTIR O PAGAMENTO DOS PROVENTOS DOS SERVIDORES INATIVOS E PENSIONISTAS REALIZADOS À CONTA DO FUNDO FINANCEIRO DE PREVIDÊNCIA - FUNFIP.

Regiões	Físico			Financeiro		
	Programado PPAG	Executado Jan/Dez	%	Programado PPAG	Executado Jan/Dez	%
Central	6.910	7.332	106,11	6.525.817,00	7.331.549,00	112,35
Total	6.910	7.332	106,11	6.525.817,00	7.331.549,00	112,35

2401 - INSTITUTO DE GEOINFORMAÇÃO E TECNOLOGIA

AÇÃO : 7004 - PRECATÓRIOS E SENTENÇAS JUDICIÁRIAS

Produto : PRECATÓRIO/RPV PAGO **Unidade de Medida : UNIDADE**

DETALHAMENTO DO PRODUTO: PRECATÓRIOS E REQUISIÇÕES DE PEQUENO VALOR.

FINALIDADE: ATENDER AO PAGAMENTO DE DESPESAS COM PRECATÓRIOS E REQUISIÇÕES DE PEQUENO VALOR, TENDO EM VISTA A EXECUÇÃO DAS DECISÕES CONDENATÓRIAS TRANSITADAS EM JULGADO PROFERIDAS PELO PODER JUDICIÁRIO CONTRA A FAZENDA PÚBLICA.

Regiões	Físico			Financeiro		
	Programado PPAG	Executado Jan/Dez	%	Programado PPAG	Executado Jan/Dez	%
Central	11	18	163,64	1.492.131,00	596.285,65	39,96
Total	11	18	163,64	1.492.131,00	596.285,65	39,96

2421 - INSTITUTO DE DESENVOLVIMENTO DO NORTE E NORDESTE DE MINAS GERAIS

AÇÃO : 7004 - PRECATÓRIOS E SENTENÇAS JUDICIÁRIAS

Produto : PRECATÓRIO/RPV PAGO **Unidade de Medida : UNIDADE**

DETALHAMENTO DO PRODUTO: PRECATÓRIOS E REQUISIÇÕES DE PEQUENO VALOR.

FINALIDADE: ATENDER AO PAGAMENTO DE DESPESAS COM PRECATÓRIOS E REQUISIÇÕES DE PEQUENO VALOR, TENDO EM VISTA A EXECUÇÃO DAS DECISÕES CONDENATÓRIAS TRANSITADAS EM JULGADO PROFERIDAS PELO PODER JUDICIÁRIO CONTRA A FAZENDA PÚBLICA.

Regiões	Físico			Financeiro		
	Programado PPAG	Executado Jan/Dez	%	Programado PPAG	Executado Jan/Dez	%
Estadual	1	0	0,00	1.000,00	0,00	0,00
Total	1	0	0,00	1.000,00	0,00	0,00

RELATÓRIO INSTITUCIONAL DE MONITORAMENTO
DEMONSTRATIVO DE EXECUÇÃO FÍSICA E FINANCEIRA - JAN A DEZ
PROGRAMAS ESPECIAIS
PROGRAMAS ESPECIAIS

2431 - AGÊNCIA DE DESENVOLVIMENTO DA REGIÃO METROPOLITANA DE BELO HORIZONTE

AÇÃO : 7004 - PRECATÓRIOS E SENTENÇAS JUDICIÁRIAS

Produto : PRECATÓRIO/RPV PAGO **Unidade de Medida : UNIDADE**

DETALHAMENTO DO PRODUTO: PRECATÓRIOS E REQUISIÇÕES DE PEQUENO VALOR.

FINALIDADE: ATENDER AO PAGAMENTO DE DESPESAS COM PRECATÓRIOS E REQUISIÇÕES DE PEQUENO VALOR, TENDO EM VISTA A EXECUÇÃO DAS DECISÕES CONDENATÓRIAS TRANSITADAS EM JULGADO PROFERIDAS PELO PODER JUDICIÁRIO CONTRA A FAZENDA PÚBLICA.

Regiões	Físico			Financeiro		
	Programado PPAG	Executado Jan/Dez	%	Programado PPAG	Executado Jan/Dez	%
Central	1	0	0,00	1.000,00	0,00	0,00
Total	1	0	0,00	1.000,00	0,00	0,00

2441 - AGÊNCIA REGULADORA DE SERVIÇOS DE ABASTECIMENTO DE ÁGUA E DE ESGOTAMENTO SANITÁRIO DO ESTADO DE MINAS GERAIS

Ação : 7004 - PRECATÓRIOS E SENTENÇAS JUDICIÁRIAS

Ação com meta física não cumulativa

Produto : PRECATÓRIO/RPV PAGO **Unidade de Medida : UNIDADE**

DETALHAMENTO DO PRODUTO: PRECATÓRIOS E REQUISIÇÕES DE PEQUENO VALOR.

FINALIDADE: ATENDER AO PAGAMENTO DE DESPESAS COM PRECATÓRIOS E REQUISIÇÕES DE PEQUENO VALOR, TENDO EM VISTA A EXECUÇÃO DAS DECISÕES CONDENATÓRIAS TRANSITADAS EM JULGADO PROFERIDAS PELO PODER JUDICIÁRIO CONTRA A FAZENDA PÚBLICA.

Regiões	Físico			Financeiro		
	Programado PPAG	Executado Jan/Dez	%	Programado PPAG	Executado Jan/Dez	%
Central	1	0	0,00	1.000,00	0,00	0,00
Total	1	0	0,00	1.000,00	0,00	0,00

2451 - FUNDAÇÃO CENTRO INTERNACIONAL DE EDUCAÇÃO, CAPACITAÇÃO E PESQUISA APLICADAS EM ÁGUAS

Ação : 7004 - PRECATÓRIOS E SENTENÇAS JUDICIÁRIAS

Ação com meta física não cumulativa

Produto : PRECATÓRIO/RPV PAGO **Unidade de Medida : UNIDADE**

DETALHAMENTO DO PRODUTO: PRECATÓRIOS E REQUISIÇÕES DE PEQUENO VALOR.

FINALIDADE: ATENDER AO PAGAMENTO DE DESPESAS COM PRECATÓRIOS E REQUISIÇÕES DE PEQUENO VALOR, TENDO EM VISTA A EXECUÇÃO DAS DECISÕES CONDENATÓRIAS TRANSITADAS EM JULGADO PROFERIDAS PELO PODER JUDICIÁRIO CONTRA A FAZENDA PÚBLICA.

Regiões	Físico			Financeiro		
	Programado PPAG	Executado Jan/Dez	%	Programado PPAG	Executado Jan/Dez	%
Central	1	0	0,00	1.000,00	0,00	0,00
Total	1	0	0,00	1.000,00	0,00	0,00

3041 - EMPRESA DE ASSISTÊNCIA TÉCNICA E EXTENSÃO RURAL DO ESTADO DE MINAS GERAIS

AÇÃO : 7004 - PRECATÓRIOS E SENTENÇAS JUDICIÁRIAS

Produto : PRECATÓRIO/RPV PAGO **Unidade de Medida : UNIDADE**

DETALHAMENTO DO PRODUTO: PRECATÓRIOS E REQUISIÇÕES DE PEQUENO VALOR.

FINALIDADE: ATENDER AO PAGAMENTO DE DESPESAS COM PRECATÓRIOS E REQUISIÇÕES DE PEQUENO VALOR, TENDO EM VISTA A EXECUÇÃO DAS DECISÕES CONDENATÓRIAS TRANSITADAS EM JULGADO PROFERIDAS PELO PODER JUDICIÁRIO CONTRA A FAZENDA PÚBLICA.

Regiões	Físico			Financeiro		
	Programado PPAG	Executado Jan/Dez	%	Programado PPAG	Executado Jan/Dez	%
Estadual	1	0	0,00	1.000,00	0,00	0,00
Total	1	0	0,00	1.000,00	0,00	0,00

RELATÓRIO INSTITUCIONAL DE MONITORAMENTO
DEMONSTRATIVO DE EXECUÇÃO FÍSICA E FINANCEIRA - JAN A DEZ
PROGRAMAS ESPECIAIS
PROGRAMAS ESPECIAIS

3051 - EMPRESA DE PESQUISA AGROPECUÁRIA DE MINAS GERAIS

AÇÃO : 7004 - PRECATÓRIOS E SENTENÇAS JUDICIÁRIAS

Produto : PRECATÓRIO/RPV PAGO **Unidade de Medida :** UNIDADE

DETALHAMENTO DO PRODUTO: PRECATÓRIOS E REQUISIÇÕES DE PEQUENO VALOR.

FINALIDADE: ATENDER AO PAGAMENTO DE DESPESAS COM PRECATÓRIOS E REQUISIÇÕES DE PEQUENO VALOR, TENDO EM VISTA A EXECUÇÃO DAS DECISÕES CONDENATÓRIAS TRANSITADAS EM JULGADO PROFERIDAS PELO PODER JUDICIÁRIO CONTRA A FAZENDA PÚBLICA.

Regiões	Físico			Financeiro		
	Programado PPAG	Executado Jan/Dez	%	Programado PPAG	Executado Jan/Dez	%
Alto Paranaíba	0	0	-	0,00	166.151,11	-
Central	0	0	-	0,00	72.703,66	-
Estadual	1	0	0,00	1.000,00	0,00	0,00
Mata	0	0	-	0,00	27.121,44	-
Norte de Minas	0	0	-	0,00	15.163,80	-
Sul de Minas	0	0	-	0,00	119.338,72	-
Triângulo	0	0	-	0,00	7.730,00	-
Total	1	0	0,00	1.000,00	408.208,73	40.820,87

3151 - RÁDIO INCONFIDÊNCIA

AÇÃO : 7004 - PRECATÓRIOS E SENTENÇAS JUDICIÁRIAS

Produto : PRECATÓRIO/RPV PAGO **Unidade de Medida :** UNIDADE

DETALHAMENTO DO PRODUTO: PRECATÓRIOS E REQUISIÇÕES DE PEQUENO VALOR.

FINALIDADE: ATENDER AO PAGAMENTO DE DESPESAS COM PRECATÓRIOS E REQUISIÇÕES DE PEQUENO VALOR, TENDO EM VISTA A EXECUÇÃO DAS DECISÕES CONDENATÓRIAS TRANSITADAS EM JULGADO PROFERIDAS PELO PODER JUDICIÁRIO CONTRA A FAZENDA PÚBLICA.

Regiões	Físico			Financeiro		
	Programado PPAG	Executado Jan/Dez	%	Programado PPAG	Executado Jan/Dez	%
Central	1	0	0,00	1.000,00	0,00	0,00
Total	1	0	0,00	1.000,00	0,00	0,00

AÇÃO : 7014 - ENCARGOS DECORRENTES DE ACORDO/IPSM

Produto : VALOR PAGO **Unidade de Medida :** R\$ MIL

DETALHAMENTO DO PRODUTO: VALOR PAGO EM ATENDIMENTO AO ACORDO REALIZADO ENTRE IPSM E RÁDIO INCONFIDÊNCIA.

FINALIDADE: ATENDER TERMOS DO ACORDO (PROCESSO N.º 002491756590-5) FIRMADO ENTRE O INSTITUTO DE PREVIDÊNCIA DOS SERVIDORES MILITARES DO ESTADO DE MINAS GERAIS, A RÁDIO INCONFIDÊNCIA LTDA E O ESTADO DE MINAS GERAIS.

Regiões	Físico			Financeiro		
	Programado PPAG	Executado Jan/Dez	%	Programado PPAG	Executado Jan/Dez	%
Central	1	0	0,00	601.000,00	0,00	0,00
Total	1	0	0,00	601.000,00	0,00	0,00

4381 - FUNDO ESTADUAL DE DESENVOLVIMENTO DE TRANSPORTES

Ação : 7013 - TRANSFERÊNCIAS AO FUNSET

Ação com meta física não cumulativa

Produto : VALOR TRANSFERIDO **Unidade de Medida :** R\$ MIL

DETALHAMENTO DO PRODUTO: BLITZES EDUCATIVAS, PALESTRAS, CURSOS DE CAPACITAÇÃO E AÇÕES EDUCATIVAS

FINALIDADE: VIABILIZAR A TRANSFERÊNCIA DE VALORES CONFORME DETERMINA O CÓDIGO DE TRÂNSITO BRASILEIRO

Regiões	Físico			Financeiro		
	Programado PPAG	Executado Jan/Dez	%	Programado PPAG	Executado Jan/Dez	%
Estadual	6.000	6.000	100,00	10.041.982,00	3.604.757,45	35,90
Total	6.000	6.000	100,00	10.041.982,00	3.604.757,45	35,90

RELATÓRIO INSTITUCIONAL DE MONITORAMENTO
DEMONSTRATIVO DE EXECUÇÃO FÍSICA E FINANCEIRA - JAN A DEZ
PROGRAMAS ESPECIAIS
PROGRAMAS ESPECIAIS

4461 - FUNDO FINANCEIRO DE PREVIDÊNCIA

Ação : 7008 - BENEFÍCIO PREVIDENCIÁRIO DE PENSÃO

Ação com meta física não cumulativa

Produto : PENSÃO PAGA **Unidade de Medida : PENSÃO**

DETALHAMENTO DO PRODUTO: PAGAMENTO DE BENEFÍCIOS PREVIDENCIÁRIOS AOS DEPENDENTES DO SEGURADO

FINALIDADE: ATENDER AO PAGAMENTO DO BENEFÍCIO PREVIDENCIÁRIO DE PENSÃO AOS DEPENDENTES DOS SERVIDORES BENEFICIÁRIOS NOS TERMOS DA LEI COMPLEMENTAR Nº 64/2002 E SUAS ALTERAÇÕES.

Regiões	Físico			Financeiro		
	Programado PPAG	Executado Jan/Dez	%	Programado PPAG	Executado Jan/Dez	%
Alto Paranaíba	1.014	1.026	101,18	29.358.503,00	32.054.299,84	109,18
Central	14.808	15.105	102,01	734.081.192,00	776.954.401,35	105,84
Centro Oeste	1.685	1.726	102,43	55.819.115,00	57.588.033,69	103,17
Estadual	2.449	1.301	53,12	119.454.168,00	95.636.225,80	80,06
Jequitinhonha / Mucuri	1.254	1.333	106,30	34.406.923,00	37.693.914,42	109,55
Mata	3.422	3.558	103,97	140.321.378,00	150.303.215,88	107,11
Noroeste de Minas	303	345	113,86	8.357.575,00	9.043.919,03	108,21
Norte de Minas	1.753	1.885	107,53	51.231.189,00	57.550.463,03	112,33
Rio Doce	1.613	1.697	105,21	55.745.979,00	59.674.729,64	107,05
Sul de Minas	3.121	3.183	101,99	149.098.041,00	150.159.844,46	100,71
Triângulo	1.355	1.440	106,27	69.475.801,00	76.572.263,20	110,21
Total	32.777	32.599	99,46	1.447.349.864,00	1.503.231.310,34	103,86

Ação : 7011 - BENEFÍCIOS PREVIDENCIÁRIOS - ARMBH

Ação com meta física não cumulativa

Produto : PROVENTO DE APOSENTADORIA PAGO **Unidade de Medida : PROVENTO**

DETALHAMENTO DO PRODUTO: A APOSENTADORIA É MODALIDADE DE BENEFÍCIO PREVIDENCIÁRIO CONCEDIDA AO PRÓPRIO SEGURADO. EXISTEM TRÊS MODALIDADES DE APOSENTADORIA: APOSENTADORIA VOLUNTÁRIA (INTEGRAL OU PROPORCIONAL); APOSENTADORIA POR INVALIDEZ E APOSENTADORIA COMPULSÓRIA.

FINALIDADE: ASSEGURAR O PAGAMENTO DOS PROVENTOS DE APOSENTADORIA DOS SERVIDORES PÚBLICOS APOSENTADOS À CONTA DO REGIME PRÓPRIO DE PREVIDÊNCIA SOCIAL DO ESTADO DE MINAS GERAIS, CUJO PROVIMENTO TENHA OCORRIDO ATÉ A REGULAMENTAÇÃO DO FUNPREV, INSTITUÍDO PELA LC 131/13, TENDO EM CONTA A PROTEÇÃO DA SAÚDE E A MANUTENÇÃO DA QUALIDADE DE VIDA DAQUELES QUE PREENCHERAM OS REQUISITOS CONSTITUCIONAIS E LEGAIS RELATIVOS À INATIVIDADE.

Regiões	Físico			Financeiro		
	Programado PPAG	Executado Jan/Dez	%	Programado PPAG	Executado Jan/Dez	%
Central	1	0	0,00	1.000,00	0,00	0,00
Total	1	0	0,00	1.000,00	0,00	0,00

Ação : 7012 - BENEFÍCIOS PREVIDENCIÁRIOS - ESP-MG

Ação com meta física não cumulativa

Produto : PROVENTO DE APOSENTADORIA PAGO **Unidade de Medida : PROVENTO**

DETALHAMENTO DO PRODUTO: A APOSENTADORIA É MODALIDADE DE BENEFÍCIO PREVIDENCIÁRIO CONCEDIDA AO PRÓPRIO SEGURADO. EXISTEM TRÊS MODALIDADES DE APOSENTADORIA: APOSENTADORIA VOLUNTÁRIA (INTEGRAL OU PROPORCIONAL); APOSENTADORIA POR INVALIDEZ E APOSENTADORIA COMPULSÓRIA.

FINALIDADE: ASSEGURAR O PAGAMENTO DOS PROVENTOS DE APOSENTADORIA DOS SERVIDORES PÚBLICOS APOSENTADOS À CONTA DO REGIME PRÓPRIO DE PREVIDÊNCIA SOCIAL DO ESTADO DE MINAS GERAIS, CUJO PROVIMENTO TENHA OCORRIDO ATÉ A REGULAMENTAÇÃO DO FUNPREV, INSTITUÍDO PELA LC 131/13, TENDO EM CONTA A PROTEÇÃO DA SAÚDE E A MANUTENÇÃO DA QUALIDADE DE VIDA DAQUELES QUE PREENCHERAM OS REQUISITOS CONSTITUCIONAIS E LEGAIS RELATIVOS À INATIVIDADE.

Regiões	Físico			Financeiro		
	Programado PPAG	Executado Jan/Dez	%	Programado PPAG	Executado Jan/Dez	%
Central	8	4	50,00	87.716,00	290.098,20	330,72
Total	8	4	50,00	87.716,00	290.098,20	330,72

Ação : 7015 - BENEFÍCIOS PREVIDENCIÁRIOS - ARSAE-MG

Ação com meta física não cumulativa

Produto : PROVENTO DE APOSENTADORIA PAGO **Unidade de Medida : PROVENTO**

DETALHAMENTO DO PRODUTO: A APOSENTADORIA É MODALIDADE DE BENEFÍCIO PREVIDENCIÁRIO CONCEDIDA AO PRÓPRIO SEGURADO. EXISTEM TRÊS MODALIDADES DE APOSENTADORIA: APOSENTADORIA VOLUNTÁRIA (INTEGRAL OU PROPORCIONAL); APOSENTADORIA POR INVALIDEZ E APOSENTADORIA COMPULSÓRIA.

FINALIDADE: ASSEGURAR O PAGAMENTO DOS PROVENTOS DE APOSENTADORIA DOS SERVIDORES PÚBLICOS APOSENTADOS À CONTA DO REGIME PRÓPRIO DE PREVIDÊNCIA SOCIAL DO ESTADO DE MINAS GERAIS, CUJO PROVIMENTO TENHA OCORRIDO ATÉ A REGULAMENTAÇÃO DO FUNPREV, INSTITUÍDO PELA LC 131/13, TENDO EM CONTA A PROTEÇÃO DA SAÚDE E A MANUTENÇÃO DA QUALIDADE DE VIDA DAQUELES QUE PREENCHERAM OS REQUISITOS CONSTITUCIONAIS E LEGAIS RELATIVOS À INATIVIDADE.

Regiões	Físico			Financeiro		
	Programado PPAG	Executado Jan/Dez	%	Programado PPAG	Executado Jan/Dez	%
Central	1	0	0,00	1.000,00	0,00	0,00
Total	1	0	0,00	1.000,00	0,00	0,00

RELATÓRIO INSTITUCIONAL DE MONITORAMENTO
DEMONSTRATIVO DE EXECUÇÃO FÍSICA E FINANCEIRA - JAN A DEZ
PROGRAMAS ESPECIAIS
PROGRAMAS ESPECIAIS

AÇÃO : 7016 - COMPENSAÇÃO PREVIDENCIÁRIA FINANCEIRA ENTRE REGIMES DE PREVIDÊNCIA

Produto : VALOR COMPENSADO **Unidade de Medida : R\$ MIL**

DETALHAMENTO DO PRODUTO: TRANSFERÊNCIA DE RECURSOS DO ESTADO PARA A UNIÃO A TÍTULO DE COMPENSAÇÃO PREVIDENCIÁRIA FINANCEIRA ENTRE REGIMES DE PREVIDÊNCIA.

FINALIDADE: ASSEGURAR A COMPENSAÇÃO PREVIDENCIÁRIA FINANCEIRA ENTRE OS REGIMES DE PREVIDÊNCIA PARA EFEITO DE APOSENTADORIAS E PENSÕES DELAS DECORRENTES.

Regiões	Físico			Financeiro		
	Programado PPAG	Executado Jan/Dez	%	Programado PPAG	Executado Jan/Dez	%
Central	0	210	-	0,00	490.000,00	-
Estadual	500	0	0,00	500.000,00	0,00	0,00
Total	500	210	42,00	500.000,00	490.000,00	98,00

Ação : 7017 - BENEFÍCIOS PREVIDENCIÁRIOS - GABINETE MILITAR

Ação com meta física não cumulativa

Produto : PROVENTO DE APOSENTADORIA PAGO **Unidade de Medida : PROVENTO**

DETALHAMENTO DO PRODUTO: A APOSENTADORIA É MODALIDADE DE BENEFÍCIO PREVIDENCIÁRIO CONCEDIDA AO PRÓPRIO SEGURADO. EXISTEM TRÊS MODALIDADES DE APOSENTADORIA: APOSENTADORIA VOLUNTÁRIA (INTEGRAL OU PROPORCIONAL); APOSENTADORIA POR INVALIDEZ E APOSENTADORIA COMPULSÓRIA.

FINALIDADE: ASSEGURAR O PAGAMENTO DOS PROVENTOS DE APOSENTADORIA DOS SERVIDORES PÚBLICOS APOSENTADOS À CONTA DO REGIME PRÓPRIO DE PREVIDÊNCIA SOCIAL DO ESTADO DE MINAS GERAIS, CUJO PROVIMENTO TENHA OCORRIDO ATÉ A REGULAMENTAÇÃO DO FUNPREV, INSTITUÍDO PELA LC 131/13, TENDO EM CONTA A PROTEÇÃO DA SAÚDE E A MANUTENÇÃO DA QUALIDADE DE VIDA DAQUELES QUE PREENCHERAM OS REQUISITOS CONSTITUCIONAIS E LEGAIS RELATIVOS À INATIVIDADE.

Regiões	Físico			Financeiro		
	Programado PPAG	Executado Jan/Dez	%	Programado PPAG	Executado Jan/Dez	%
Central	24	27	112,50	3.820.009,00	3.865.161,02	101,18
Total	24	27	112,50	3.820.009,00	3.865.161,02	101,18

Ação : 7018 - BENEFÍCIOS PREVIDENCIÁRIOS - AGE

Ação com meta física não cumulativa

Produto : PROVENTO DE APOSENTADORIA PAGO **Unidade de Medida : PROVENTO**

DETALHAMENTO DO PRODUTO: A APOSENTADORIA É MODALIDADE DE BENEFÍCIO PREVIDENCIÁRIO CONCEDIDA AO PRÓPRIO SEGURADO. EXISTEM TRÊS MODALIDADES DE APOSENTADORIA: APOSENTADORIA VOLUNTÁRIA (INTEGRAL OU PROPORCIONAL); APOSENTADORIA POR INVALIDEZ E APOSENTADORIA COMPULSÓRIA.

FINALIDADE: ASSEGURAR O PAGAMENTO DOS PROVENTOS DE APOSENTADORIA DOS SERVIDORES PÚBLICOS APOSENTADOS À CONTA DO REGIME PRÓPRIO DE PREVIDÊNCIA SOCIAL DO ESTADO DE MINAS GERAIS, CUJO PROVIMENTO TENHA OCORRIDO ATÉ A REGULAMENTAÇÃO DO FUNPREV, INSTITUÍDO PELA LC 131/13, TENDO EM CONTA A PROTEÇÃO DA SAÚDE E A MANUTENÇÃO DA QUALIDADE DE VIDA DAQUELES QUE PREENCHERAM OS REQUISITOS CONSTITUCIONAIS E LEGAIS RELATIVOS À INATIVIDADE.

Regiões	Físico			Financeiro		
	Programado PPAG	Executado Jan/Dez	%	Programado PPAG	Executado Jan/Dez	%
Central	229	240	104,80	56.584.331,00	55.238.854,24	97,62
Centro Oeste	1	1	100,00	367.940,00	370.052,22	100,57
Jequitinhonha / Mucuri	1	1	100,00	327.747,00	292.459,41	89,23
Mata	6	6	100,00	2.227.736,00	1.973.679,15	88,60
Norte de Minas	2	2	100,00	769.254,00	682.926,06	88,78
Sul de Minas	1	1	100,00	345.930,00	309.043,72	89,34
Triângulo	3	3	100,00	1.370.263,00	1.177.573,91	85,94
Total	243	254	104,53	61.993.201,00	60.044.588,71	96,86

Ação : 7019 - BENEFÍCIOS PREVIDENCIÁRIOS - CASA CIVIL

Ação com meta física não cumulativa

Produto : PROVENTO DE APOSENTADORIA PAGO **Unidade de Medida : PROVENTO**

DETALHAMENTO DO PRODUTO: A APOSENTADORIA É MODALIDADE DE BENEFÍCIO PREVIDENCIÁRIO CONCEDIDA AO PRÓPRIO SEGURADO. EXISTEM TRÊS MODALIDADES DE APOSENTADORIA: APOSENTADORIA VOLUNTÁRIA (INTEGRAL OU PROPORCIONAL); APOSENTADORIA POR INVALIDEZ E APOSENTADORIA COMPULSÓRIA.

FINALIDADE: ASSEGURAR O PAGAMENTO DOS PROVENTOS DE APOSENTADORIA DOS SERVIDORES PÚBLICOS APOSENTADOS À CONTA DO REGIME PRÓPRIO DE PREVIDÊNCIA SOCIAL DO ESTADO DE MINAS GERAIS, CUJO PROVIMENTO TENHA OCORRIDO ATÉ A REGULAMENTAÇÃO DO FUNPREV, INSTITUÍDO PELA LC 131/13, TENDO EM CONTA A PROTEÇÃO DA SAÚDE E A MANUTENÇÃO DA QUALIDADE DE VIDA DAQUELES QUE PREENCHERAM OS REQUISITOS CONSTITUCIONAIS E LEGAIS RELATIVOS À INATIVIDADE.

Regiões	Físico			Financeiro		
	Programado PPAG	Executado Jan/Dez	%	Programado PPAG	Executado Jan/Dez	%
Central	1.175	1.136	96,68	71.457.571,00	60.868.188,66	85,18
Total	1.175	1.136	96,68	71.457.571,00	60.868.188,66	85,18

RELATÓRIO INSTITUCIONAL DE MONITORAMENTO
DEMONSTRATIVO DE EXECUÇÃO FÍSICA E FINANCEIRA - JAN A DEZ
PROGRAMAS ESPECIAIS
PROGRAMAS ESPECIAIS

Ação : 7022 - BENEFÍCIOS PREVIDENCIÁRIOS - FAPEMIG

Ação com meta física não cumulativa

Produto : PROVENTO DE APOSENTADORIA PAGO **Unidade de Medida : PROVENTO**

DETALHAMENTO DO PRODUTO: A APOSENTADORIA É MODALIDADE DE BENEFÍCIO PREVIDENCIÁRIO CONCEDIDA AO PRÓPRIO SEGURADO. EXISTEM TRÊS MODALIDADES DE APOSENTADORIA: APOSENTADORIA VOLUNTÁRIA (INTEGRAL OU PROPORCIONAL); APOSENTADORIA POR INVALIDEZ E APOSENTADORIA COMPULSÓRIA.

FINALIDADE: ASSEGURAR O PAGAMENTO DOS PROVENTOS DE APOSENTADORIA DOS SERVIDORES PÚBLICOS APOSENTADOS À CONTA DO REGIME PRÓPRIO DE PREVIDÊNCIA SOCIAL DO ESTADO DE MINAS GERAIS, CUJO PROVIMENTO TENHA OCORRIDO ATÉ A REGULAMENTAÇÃO DO FUNPREV, INSTITUÍDO PELA LC 131/13, TENDO EM CONTA A PROTEÇÃO DA SAÚDE E A MANUTENÇÃO DA QUALIDADE DE VIDA DAQUELES QUE PREENCHERAM OS REQUISITOS CONSTITUCIONAIS E LEGAIS RELATIVOS À INATIVIDADE.

Regiões	Físico			Financeiro		
	Programado PPAG	Executado Jan/Dez	%	Programado PPAG	Executado Jan/Dez	%
Central	11	12	109,09	1.072.659,00	889.945,63	82,97
Total	11	12	109,09	1.072.659,00	889.945,63	82,97

Ação : 7023 - PROVENTOS DE APOSENTADORIA E PENSÃO DE EXTINTOS CONVÊNIOS

Ação com meta física não cumulativa

Produto : BENEFÍCIO PAGO **Unidade de Medida : BENEFÍCIO**

DETALHAMENTO DO PRODUTO: PROVENTOS PAGOS A INATIVOS CIVIS E PENSIONISTAS, POR ÓBITO DO SEGURADO DE PREFEITURA E CARTÓRIOS CONVENIADOS

FINALIDADE: ASSEGURAR O PAGAMENTO DE BENEFÍCIOS AOS SEGURADOS POR CONVÊNIOS, OUTRORA FIRMADOS COM O ESTADO DE MINAS GERAIS NOS TERMOS DA LEI COMPLEMENTAR Nº 64/2002 E SUAS ALTERAÇÕES.

Regiões	Físico			Financeiro		
	Programado PPAG	Executado Jan/Dez	%	Programado PPAG	Executado Jan/Dez	%
Alto Paranaíba	96	86	89,58	1.244.791,00	1.400.584,21	112,52
Central	1.261	1.507	119,51	16.391.216,00	22.494.644,69	137,24
Centro Oeste	414	467	112,80	5.279.593,00	6.614.142,52	125,28
Estadual	171	167	97,66	2.350.015,00	3.306.341,46	140,69
Jequitinhonha / Mucuri	300	270	90,00	3.840.049,00	2.942.165,60	76,62
Mata	658	689	104,71	8.586.265,00	9.003.857,74	104,86
Noroeste de Minas	51	38	74,51	523.535,00	461.589,31	88,17
Norte de Minas	287	291	101,39	3.602.677,00	4.560.438,53	126,58
Rio Doce	370	390	105,41	3.990.504,00	5.201.773,35	130,35
Sul de Minas	520	494	95,00	9.804.537,00	7.628.067,53	77,80
Triângulo	72	75	104,17	2.679.296,00	1.187.298,80	44,31
Total	4.200	4.474	106,52	58.292.478,00	64.800.903,74	111,17

Ação : 7025 - BENEFÍCIOS PREVIDENCIÁRIOS - ERBR

Ação com meta física não cumulativa

Produto : PROVENTO DE APOSENTADORIA PAGO **Unidade de Medida : PROVENTO**

DETALHAMENTO DO PRODUTO: A APOSENTADORIA É MODALIDADE DE BENEFÍCIO PREVIDENCIÁRIO CONCEDIDA AO PRÓPRIO SEGURADO. EXISTEM TRÊS MODALIDADES DE APOSENTADORIA: APOSENTADORIA VOLUNTÁRIA (INTEGRAL OU PROPORCIONAL); APOSENTADORIA POR INVALIDEZ E APOSENTADORIA COMPULSÓRIA.

FINALIDADE: ASSEGURAR O PAGAMENTO DOS PROVENTOS DE APOSENTADORIA DOS SERVIDORES PÚBLICOS APOSENTADOS À CONTA DO REGIME PRÓPRIO DE PREVIDÊNCIA SOCIAL DO ESTADO DE MINAS GERAIS, CUJO PROVIMENTO TENHA OCORRIDO ATÉ A REGULAMENTAÇÃO DO FUNPREV, INSTITUÍDO PELA LC 131/13, TENDO EM CONTA A PROTEÇÃO DA SAÚDE E A MANUTENÇÃO DA QUALIDADE DE VIDA DAQUELES QUE PREENCHERAM OS REQUISITOS CONSTITUCIONAIS E LEGAIS RELATIVOS À INATIVIDADE.

Regiões	Físico			Financeiro		
	Programado PPAG	Executado Jan/Dez	%	Programado PPAG	Executado Jan/Dez	%
Central	4	4	100,00	149.084,00	122.983,18	82,49
Estadual	10	8	80,00	371.217,00	287.732,49	77,51
Total	14	12	85,71	520.301,00	410.715,67	78,94

Ação : 7027 - BENEFÍCIOS PREVIDENCIÁRIOS - ALMG

Ação com meta física não cumulativa

Produto : PROVENTO DE APOSENTADORIA PAGO **Unidade de Medida : PROVENTO**

DETALHAMENTO DO PRODUTO: A APOSENTADORIA É MODALIDADE DE BENEFÍCIO PREVIDENCIÁRIO CONCEDIDA AO PRÓPRIO SEGURADO. EXISTEM TRÊS MODALIDADES DE APOSENTADORIA: APOSENTADORIA VOLUNTÁRIA (INTEGRAL OU PROPORCIONAL); APOSENTADORIA POR INVALIDEZ E APOSENTADORIA COMPULSÓRIA.

FINALIDADE: ASSEGURAR O PAGAMENTO DOS PROVENTOS DE APOSENTADORIA DOS SERVIDORES PÚBLICOS APOSENTADOS À CONTA DO REGIME PRÓPRIO DE PREVIDÊNCIA SOCIAL DO ESTADO DE MINAS GERAIS, CUJO PROVIMENTO TENHA OCORRIDO ATÉ A REGULAMENTAÇÃO DO FUNPREV, INSTITUÍDO PELA LC 131/13, TENDO EM CONTA A PROTEÇÃO DA SAÚDE E A MANUTENÇÃO DA QUALIDADE DE VIDA DAQUELES QUE PREENCHERAM OS REQUISITOS CONSTITUCIONAIS E LEGAIS RELATIVOS À INATIVIDADE.

Regiões	Físico			Financeiro		
	Programado PPAG	Executado Jan/Dez	%	Programado PPAG	Executado Jan/Dez	%
Estadual	1	0	0,00	1.000,00	0,00	0,00
Total	1	0	0,00	1.000,00	0,00	0,00

RELATÓRIO INSTITUCIONAL DE MONITORAMENTO
DEMONSTRATIVO DE EXECUÇÃO FÍSICA E FINANCEIRA - JAN A DEZ
PROGRAMAS ESPECIAIS
PROGRAMAS ESPECIAIS

Ação : 7028 - BENEFÍCIOS PREVIDENCIÁRIOS - TJMG

Ação com meta física não cumulativa

Produto : PROVENTO DE APOSENTADORIA PAGO **Unidade de Medida : PROVENTO**

DETALHAMENTO DO PRODUTO: A APOSENTADORIA É MODALIDADE DE BENEFÍCIO PREVIDENCIÁRIO CONCEDIDA AO PRÓPRIO SEGURADO. EXISTEM TRÊS MODALIDADES DE APOSENTADORIA: APOSENTADORIA VOLUNTÁRIA (INTEGRAL OU PROPORCIONAL); APOSENTADORIA POR INVALIDEZ E APOSENTADORIA COMPULSÓRIA.

FINALIDADE: ASSEGURAR O PAGAMENTO DOS PROVENTOS DE APOSENTADORIA DOS SERVIDORES PÚBLICOS APOSENTADOS À CONTA DO REGIME PRÓPRIO DE PREVIDÊNCIA SOCIAL DO ESTADO DE MINAS GERAIS, CUJO PROVIMENTO TENHA OCORRIDO ATÉ A REGULAMENTAÇÃO DO FUNPREV, INSTITUÍDO PELA LC 131/13, TENDO EM CONTA A PROTEÇÃO DA SAÚDE E A MANUTENÇÃO DA QUALIDADE DE VIDA DAQUELES QUE PREENCHERAM OS REQUISITOS CONSTITUCIONAIS E LEGAIS RELATIVOS À INATIVIDADE.

Regiões	Físico			Financeiro		
	Programado PPAG	Executado Jan/Dez	%	Programado PPAG	Executado Jan/Dez	%
Estadual	1	0	0,00	1.000,00	0,00	0,00
Total	1	0	0,00	1.000,00	0,00	0,00

Ação : 7029 - BENEFÍCIOS PREVIDENCIÁRIOS - HIDROEX

Ação com meta física não cumulativa

Produto : PROVENTO DE APOSENTADORIA PAGO **Unidade de Medida : PROVENTO**

DETALHAMENTO DO PRODUTO: A APOSENTADORIA É MODALIDADE DE BENEFÍCIO PREVIDENCIÁRIO CONCEDIDA AO PRÓPRIO SEGURADO. EXISTEM TRÊS MODALIDADES DE APOSENTADORIA: APOSENTADORIA VOLUNTÁRIA (INTEGRAL OU PROPORCIONAL); APOSENTADORIA POR INVALIDEZ E APOSENTADORIA COMPULSÓRIA.

FINALIDADE: ASSEGURAR O PAGAMENTO DOS PROVENTOS DE APOSENTADORIA DOS SERVIDORES PÚBLICOS APOSENTADOS À CONTA DO REGIME PRÓPRIO DE PREVIDÊNCIA SOCIAL DO ESTADO DE MINAS GERAIS, CUJO PROVIMENTO TENHA OCORRIDO ATÉ A REGULAMENTAÇÃO DO FUNPREV, INSTITUÍDO PELA LC 131/13, TENDO EM CONTA A PROTEÇÃO DA SAÚDE E A MANUTENÇÃO DA QUALIDADE DE VIDA DAQUELES QUE PREENCHERAM OS REQUISITOS CONSTITUCIONAIS E LEGAIS RELATIVOS À INATIVIDADE.

Regiões	Físico			Financeiro		
	Programado PPAG	Executado Jan/Dez	%	Programado PPAG	Executado Jan/Dez	%
Central	1	0	0,00	1.000,00	0,00	0,00
Total	1	0	0,00	1.000,00	0,00	0,00

Ação : 7031 - BENEFÍCIOS PREVIDENCIÁRIOS - PGJMG

Ação com meta física não cumulativa

Produto : PROVENTO DE APOSENTADORIA PAGO **Unidade de Medida : PROVENTO**

DETALHAMENTO DO PRODUTO: A APOSENTADORIA É MODALIDADE DE BENEFÍCIO PREVIDENCIÁRIO CONCEDIDA AO PRÓPRIO SEGURADO. EXISTEM TRÊS MODALIDADES DE APOSENTADORIA: APOSENTADORIA VOLUNTÁRIA (INTEGRAL OU PROPORCIONAL); APOSENTADORIA POR INVALIDEZ E APOSENTADORIA COMPULSÓRIA.

FINALIDADE: ASSEGURAR O PAGAMENTO DOS PROVENTOS DE APOSENTADORIA DOS SERVIDORES PÚBLICOS APOSENTADOS À CONTA DO REGIME PRÓPRIO DE PREVIDÊNCIA SOCIAL DO ESTADO DE MINAS GERAIS, CUJO PROVIMENTO TENHA OCORRIDO ATÉ A REGULAMENTAÇÃO DO FUNPREV, INSTITUÍDO PELA LC 131/13, TENDO EM CONTA A PROTEÇÃO DA SAÚDE E A MANUTENÇÃO DA QUALIDADE DE VIDA DAQUELES QUE PREENCHERAM OS REQUISITOS CONSTITUCIONAIS E LEGAIS RELATIVOS À INATIVIDADE.

Regiões	Físico			Financeiro		
	Programado PPAG	Executado Jan/Dez	%	Programado PPAG	Executado Jan/Dez	%
Estadual	1	0	0,00	1.000,00	0,00	0,00
Total	1	0	0,00	1.000,00	0,00	0,00

Ação : 7032 - BENEFÍCIOS PREVIDENCIÁRIOS - TJMMG

Ação com meta física não cumulativa

Produto : PROVENTO DE APOSENTADORIA PAGO **Unidade de Medida : PROVENTO**

DETALHAMENTO DO PRODUTO: A APOSENTADORIA É MODALIDADE DE BENEFÍCIO PREVIDENCIÁRIO CONCEDIDA AO PRÓPRIO SEGURADO. EXISTEM TRÊS MODALIDADES DE APOSENTADORIA: APOSENTADORIA VOLUNTÁRIA (INTEGRAL OU PROPORCIONAL); APOSENTADORIA POR INVALIDEZ E APOSENTADORIA COMPULSÓRIA.

FINALIDADE: ASSEGURAR O PAGAMENTO DOS PROVENTOS DE APOSENTADORIA DOS SERVIDORES PÚBLICOS APOSENTADOS À CONTA DO REGIME PRÓPRIO DE PREVIDÊNCIA SOCIAL DO ESTADO DE MINAS GERAIS, CUJO PROVIMENTO TENHA OCORRIDO ATÉ A REGULAMENTAÇÃO DO FUNPREV, INSTITUÍDO PELA LC 131/13, TENDO EM CONTA A PROTEÇÃO DA SAÚDE E A MANUTENÇÃO DA QUALIDADE DE VIDA DAQUELES QUE PREENCHERAM OS REQUISITOS CONSTITUCIONAIS E LEGAIS RELATIVOS À INATIVIDADE.

Regiões	Físico			Financeiro		
	Programado PPAG	Executado Jan/Dez	%	Programado PPAG	Executado Jan/Dez	%
Estadual	1	0	0,00	1.000,00	0,00	0,00
Total	1	0	0,00	1.000,00	0,00	0,00

RELATÓRIO INSTITUCIONAL DE MONITORAMENTO
DEMONSTRATIVO DE EXECUÇÃO FÍSICA E FINANCEIRA - JAN A DEZ
PROGRAMAS ESPECIAIS
PROGRAMAS ESPECIAIS

Ação : 7033 - BENEFÍCIOS PREVIDENCIÁRIOS - TCEMG

Ação com meta física não cumulativa

Produto : PROVENTO DE APOSENTADORIA PAGO **Unidade de Medida : PROVENTO**

DETALHAMENTO DO PRODUTO: A APOSENTADORIA É MODALIDADE DE BENEFÍCIO PREVIDENCIÁRIO CONCEDIDA AO PRÓPRIO SEGURADO. EXISTEM TRÊS MODALIDADES DE APOSENTADORIA: APOSENTADORIA VOLUNTÁRIA (INTEGRAL OU PROPORCIONAL); APOSENTADORIA POR INVALIDEZ E APOSENTADORIA COMPULSÓRIA.

FINALIDADE: ASSEGURAR O PAGAMENTO DOS PROVENTOS DE APOSENTADORIA DOS SERVIDORES PÚBLICOS APOSENTADOS À CONTA DO REGIME PRÓPRIO DE PREVIDÊNCIA SOCIAL DO ESTADO DE MINAS GERAIS, CUJO PROVIMENTO TENHA OCORRIDO ATÉ A REGULAMENTAÇÃO DO FUNPREV, INSTITUÍDO PELA LC 131/13, TENDO EM CONTA A PROTEÇÃO DA SAÚDE E A MANUTENÇÃO DA QUALIDADE DE VIDA DAQUELES QUE PREENCHERAM OS REQUISITOS CONSTITUCIONAIS E LEGAIS RELATIVOS À INATIVIDADE.

Regiões	Físico			Financeiro		
	Programado PPAG	Executado Jan/Dez	%	Programado PPAG	Executado Jan/Dez	%
Estadual	1	0	0,00	1.000,00	0,00	0,00
Total	1	0	0,00	1.000,00	0,00	0,00

Ação : 7034 - BENEFÍCIOS PREVIDENCIÁRIOS - DEF PUB

Ação com meta física não cumulativa

Produto : PROVENTO DE APOSENTADORIA PAGO **Unidade de Medida : PROVENTO**

DETALHAMENTO DO PRODUTO: A APOSENTADORIA É MODALIDADE DE BENEFÍCIO PREVIDENCIÁRIO CONCEDIDA AO PRÓPRIO SEGURADO. EXISTEM TRÊS MODALIDADES DE APOSENTADORIA: APOSENTADORIA VOLUNTÁRIA (INTEGRAL OU PROPORCIONAL); APOSENTADORIA POR INVALIDEZ E APOSENTADORIA COMPULSÓRIA.

FINALIDADE: ASSEGURAR O PAGAMENTO DOS PROVENTOS DE APOSENTADORIA DOS SERVIDORES PÚBLICOS APOSENTADOS À CONTA DO REGIME PRÓPRIO DE PREVIDÊNCIA SOCIAL DO ESTADO DE MINAS GERAIS, CUJO PROVIMENTO TENHA OCORRIDO ATÉ A REGULAMENTAÇÃO DO FUNPREV, INSTITUÍDO PELA LC 131/13, TENDO EM CONTA A PROTEÇÃO DA SAÚDE E A MANUTENÇÃO DA QUALIDADE DE VIDA DAQUELES QUE PREENCHERAM OS REQUISITOS CONSTITUCIONAIS E LEGAIS RELATIVOS À INATIVIDADE.

Regiões	Físico			Financeiro		
	Programado PPAG	Executado Jan/Dez	%	Programado PPAG	Executado Jan/Dez	%
Estadual	1	0	0,00	1.000,00	0,00	0,00
Total	1	0	0,00	1.000,00	0,00	0,00

Ação : 7035 - BENEFÍCIOS PREVIDENCIÁRIOS - ERRJ

Ação com meta física não cumulativa

Produto : PROVENTO DE APOSENTADORIA PAGO **Unidade de Medida : PROVENTO**

DETALHAMENTO DO PRODUTO: A APOSENTADORIA É MODALIDADE DE BENEFÍCIO PREVIDENCIÁRIO CONCEDIDA AO PRÓPRIO SEGURADO. EXISTEM TRÊS MODALIDADES DE APOSENTADORIA: APOSENTADORIA VOLUNTÁRIA (INTEGRAL OU PROPORCIONAL); APOSENTADORIA POR INVALIDEZ E APOSENTADORIA COMPULSÓRIA.

FINALIDADE: ASSEGURAR O PAGAMENTO DOS PROVENTOS DE APOSENTADORIA DOS SERVIDORES PÚBLICOS APOSENTADOS À CONTA DO REGIME PRÓPRIO DE PREVIDÊNCIA SOCIAL DO ESTADO DE MINAS GERAIS, CUJO PROVIMENTO TENHA OCORRIDO ATÉ A REGULAMENTAÇÃO DO FUNPREV, INSTITUÍDO PELA LC 131/13, TENDO EM CONTA A PROTEÇÃO DA SAÚDE E A MANUTENÇÃO DA QUALIDADE DE VIDA DAQUELES QUE PREENCHERAM OS REQUISITOS CONSTITUCIONAIS E LEGAIS RELATIVOS À INATIVIDADE.

Regiões	Físico			Financeiro		
	Programado PPAG	Executado Jan/Dez	%	Programado PPAG	Executado Jan/Dez	%
Central	1	0	0,00	1.000,00	0,00	0,00
Total	1	0	0,00	1.000,00	0,00	0,00

Ação : 7036 - BENEFÍCIOS PREVIDENCIÁRIOS - ERSF

Ação com meta física não cumulativa

Produto : PROVENTO DE APOSENTADORIA PAGO **Unidade de Medida : PROVENTO**

DETALHAMENTO DO PRODUTO: A APOSENTADORIA É MODALIDADE DE BENEFÍCIO PREVIDENCIÁRIO CONCEDIDA AO PRÓPRIO SEGURADO. EXISTEM TRÊS MODALIDADES DE APOSENTADORIA: APOSENTADORIA VOLUNTÁRIA (INTEGRAL OU PROPORCIONAL); APOSENTADORIA POR INVALIDEZ E APOSENTADORIA COMPULSÓRIA.

FINALIDADE: ASSEGURAR O PAGAMENTO DOS PROVENTOS DE APOSENTADORIA DOS SERVIDORES PÚBLICOS APOSENTADOS À CONTA DO REGIME PRÓPRIO DE PREVIDÊNCIA SOCIAL DO ESTADO DE MINAS GERAIS, CUJO PROVIMENTO TENHA OCORRIDO ATÉ A REGULAMENTAÇÃO DO FUNPREV, INSTITUÍDO PELA LC 131/13, TENDO EM CONTA A PROTEÇÃO DA SAÚDE E A MANUTENÇÃO DA QUALIDADE DE VIDA DAQUELES QUE PREENCHERAM OS REQUISITOS CONSTITUCIONAIS E LEGAIS RELATIVOS À INATIVIDADE.

Regiões	Físico			Financeiro		
	Programado PPAG	Executado Jan/Dez	%	Programado PPAG	Executado Jan/Dez	%
Central	1	1	100,00	24.170,00	21.000,98	86,89
Total	1	1	100,00	24.170,00	21.000,98	86,89

RELATÓRIO INSTITUCIONAL DE MONITORAMENTO
DEMONSTRATIVO DE EXECUÇÃO FÍSICA E FINANCEIRA - JAN A DEZ
PROGRAMAS ESPECIAIS
PROGRAMAS ESPECIAIS

Ação : 7037 - BENEFÍCIOS PREVIDENCIÁRIOS - SEF

Ação com meta física não cumulativa

Produto : PROVENTO DE APOSENTADORIA PAGO **Unidade de Medida : PROVENTO**

DETALHAMENTO DO PRODUTO: A APOSENTADORIA É MODALIDADE DE BENEFÍCIO PREVIDENCIÁRIO CONCEDIDA AO PRÓPRIO SEGURADO. EXISTEM TRÊS MODALIDADES DE APOSENTADORIA: APOSENTADORIA VOLUNTÁRIA (INTEGRAL OU PROPORCIONAL); APOSENTADORIA POR INVALIDEZ E APOSENTADORIA COMPULSÓRIA.

FINALIDADE: ASSEGURAR O PAGAMENTO DOS PROVENTOS DE APOSENTADORIA DOS SERVIDORES PÚBLICOS APOSENTADOS À CONTA DO REGIME PRÓPRIO DE PREVIDÊNCIA SOCIAL DO ESTADO DE MINAS GERAIS, CUJO PROVIMENTO TENHA OCORRIDO ATÉ A REGULAMENTAÇÃO DO FUNPREV, INSTITUÍDO PELA LC 131/13, TENDO EM CONTA A PROTEÇÃO DA SAÚDE E A MANUTENÇÃO DA QUALIDADE DE VIDA DAQUELES QUE PREENCHERAM OS REQUISITOS CONSTITUCIONAIS E LEGAIS RELATIVOS À INATIVIDADE.

Regiões	Físico			Financeiro		
	Programado PPAG	Executado Jan/Dez	%	Programado PPAG	Executado Jan/Dez	%
Alto Paranaíba	15	21	140,00	1.606.664,00	2.547.523,93	158,56
Central	2.412	1.998	82,84	413.497.297,00	419.074.839,71	101,35
Centro Oeste	268	231	86,19	38.695.090,00	40.004.741,40	103,38
Jequitinhonha / Mucuri	22	22	100,00	1.955.156,00	2.530.856,26	129,45
Mata	625	517	82,72	114.201.374,00	113.640.200,66	99,51
Noroeste de Minas	7	7	100,00	615.188,00	918.182,34	149,25
Norte de Minas	227	198	87,22	37.178.082,00	38.450.790,10	103,42
Rio Doce	458	365	79,69	65.585.535,00	62.732.087,76	95,65
Sul de Minas	625	513	82,08	105.563.254,00	104.851.196,97	99,33
Triângulo	502	405	80,68	98.684.174,00	94.824.839,42	96,09
Total	5.161	4.277	82,87	877.581.814,00	879.575.258,55	100,23

Ação : 7039 - BENEFÍCIOS PREVIDENCIÁRIOS - ARMVA

Ação com meta física não cumulativa

Produto : PROVENTO DE APOSENTADORIA PAGO **Unidade de Medida : PROVENTO**

DETALHAMENTO DO PRODUTO: A APOSENTADORIA É MODALIDADE DE BENEFÍCIO PREVIDENCIÁRIO CONCEDIDA AO PRÓPRIO SEGURADO. EXISTEM TRÊS MODALIDADES DE APOSENTADORIA: APOSENTADORIA VOLUNTÁRIA (INTEGRAL OU PROPORCIONAL); APOSENTADORIA POR INVALIDEZ E APOSENTADORIA COMPULSÓRIA.

FINALIDADE: ASSEGURAR O PAGAMENTO DOS PROVENTOS DE APOSENTADORIA DOS SERVIDORES PÚBLICOS APOSENTADOS À CONTA DO REGIME PRÓPRIO DE PREVIDÊNCIA SOCIAL DO ESTADO DE MINAS GERAIS, CUJO PROVIMENTO TENHA OCORRIDO ATÉ A REGULAMENTAÇÃO DO FUNPREV, INSTITUÍDO PELA LC 131/13, TENDO EM CONTA A PROTEÇÃO DA SAÚDE E A MANUTENÇÃO DA QUALIDADE DE VIDA DAQUELES QUE PREENCHERAM OS REQUISITOS CONSTITUCIONAIS E LEGAIS RELATIVOS À INATIVIDADE.

Regiões	Físico			Financeiro		
	Programado PPAG	Executado Jan/Dez	%	Programado PPAG	Executado Jan/Dez	%
Central	1	0	0,00	1.000,00	0,00	0,00
Total	1	0	0,00	1.000,00	0,00	0,00

Ação : 7040 - BENEFÍCIOS PREVIDENCIÁRIOS - SEC. GERAL

Ação com meta física não cumulativa

Produto : PROVENTO DE APOSENTADORIA PAGO **Unidade de Medida : PROVENTO**

DETALHAMENTO DO PRODUTO: A APOSENTADORIA É MODALIDADE DE BENEFÍCIO PREVIDENCIÁRIO CONCEDIDA AO PRÓPRIO SEGURADO. EXISTEM TRÊS MODALIDADES DE APOSENTADORIA: APOSENTADORIA VOLUNTÁRIA (INTEGRAL OU PROPORCIONAL); APOSENTADORIA POR INVALIDEZ E APOSENTADORIA COMPULSÓRIA.

FINALIDADE: ASSEGURAR O PAGAMENTO DOS PROVENTOS DE APOSENTADORIA DOS SERVIDORES PÚBLICOS APOSENTADOS À CONTA DO REGIME PRÓPRIO DE PREVIDÊNCIA SOCIAL DO ESTADO DE MINAS GERAIS, CUJO PROVIMENTO TENHA OCORRIDO ATÉ A REGULAMENTAÇÃO DO FUNPREV, INSTITUÍDO PELA LC 131/13, TENDO EM CONTA A PROTEÇÃO DA SAÚDE E A MANUTENÇÃO DA QUALIDADE DE VIDA DAQUELES QUE PREENCHERAM OS REQUISITOS CONSTITUCIONAIS E LEGAIS RELATIVOS À INATIVIDADE.

Regiões	Físico			Financeiro		
	Programado PPAG	Executado Jan/Dez	%	Programado PPAG	Executado Jan/Dez	%
Central	1	1	100,00	1.000,00	4.580,23	458,02
Total	1	1	100,00	1.000,00	4.580,23	458,02

Ação : 7041 - BENEFÍCIOS PREVIDENCIÁRIOS - EPE

Ação com meta física não cumulativa

Produto : PROVENTO DE APOSENTADORIA PAGO **Unidade de Medida : PROVENTO**

DETALHAMENTO DO PRODUTO: A APOSENTADORIA É MODALIDADE DE BENEFÍCIO PREVIDENCIÁRIO CONCEDIDA AO PRÓPRIO SEGURADO. EXISTEM TRÊS MODALIDADES DE APOSENTADORIA: APOSENTADORIA VOLUNTÁRIA (INTEGRAL OU PROPORCIONAL); APOSENTADORIA POR INVALIDEZ E APOSENTADORIA COMPULSÓRIA.

FINALIDADE: ASSEGURAR O PAGAMENTO DOS PROVENTOS DE APOSENTADORIA DOS SERVIDORES PÚBLICOS APOSENTADOS À CONTA DO REGIME PRÓPRIO DE PREVIDÊNCIA SOCIAL DO ESTADO DE MINAS GERAIS, CUJO PROVIMENTO TENHA OCORRIDO ATÉ A REGULAMENTAÇÃO DO FUNPREV, INSTITUÍDO PELA LC 131/13, TENDO EM CONTA A PROTEÇÃO DA SAÚDE E A MANUTENÇÃO DA QUALIDADE DE VIDA DAQUELES QUE PREENCHERAM OS REQUISITOS CONSTITUCIONAIS E LEGAIS RELATIVOS À INATIVIDADE.

Regiões	Físico			Financeiro		
	Programado PPAG	Executado Jan/Dez	%	Programado PPAG	Executado Jan/Dez	%
Central	1	0	0,00	1.000,00	0,00	0,00
Total	1	0	0,00	1.000,00	0,00	0,00

RELATÓRIO INSTITUCIONAL DE MONITORAMENTO
DEMONSTRATIVO DE EXECUÇÃO FÍSICA E FINANCEIRA - JAN A DEZ
PROGRAMAS ESPECIAIS
PROGRAMAS ESPECIAIS

Ação : 7042 - BENEFÍCIOS PREVIDENCIÁRIOS - SEDINOR

Ação com meta física não cumulativa

Produto : PROVENTO DE APOSENTADORIA PAGO **Unidade de Medida : PROVENTO**

DETALHAMENTO DO PRODUTO: A APOSENTADORIA É MODALIDADE DE BENEFÍCIO PREVIDENCIÁRIO CONCEDIDA AO PRÓPRIO SEGURADO. EXISTEM TRÊS MODALIDADES DE APOSENTADORIA: APOSENTADORIA VOLUNTÁRIA (INTEGRAL OU PROPORCIONAL); APOSENTADORIA POR INVALIDEZ E APOSENTADORIA COMPULSÓRIA.

FINALIDADE: ASSEGURAR O PAGAMENTO DOS PROVENTOS DE APOSENTADORIA DOS SERVIDORES PÚBLICOS APOSENTADOS À CONTA DO REGIME PRÓPRIO DE PREVIDÊNCIA SOCIAL DO ESTADO DE MINAS GERAIS, CUJO PROVIMENTO TENHA OCORRIDO ATÉ A REGULAMENTAÇÃO DO FUNPREV, INSTITUÍDO PELA LC 131/13, TENDO EM CONTA A PROTEÇÃO DA SAÚDE E A MANUTENÇÃO DA QUALIDADE DE VIDA DAQUELES QUE PREENCHERAM OS REQUISITOS CONSTITUCIONAIS E LEGAIS RELATIVOS À INATIVIDADE.

Regiões	Físico			Financeiro		
	Programado PPAG	Executado Jan/Dez	%	Programado PPAG	Executado Jan/Dez	%
Central	1	0	0,00	1.000,00	39.424,98	3.942,50
Norte de Minas	0	1	-	0,00	909,37	-
Total	1	1	100,00	1.000,00	40.334,35	4.033,44

Ação : 7044 - BENEFÍCIOS PREVIDENCIÁRIOS - CGE

Ação com meta física não cumulativa

Produto : PROVENTO DE APOSENTADORIA PAGO **Unidade de Medida : PROVENTO**

DETALHAMENTO DO PRODUTO: A APOSENTADORIA É MODALIDADE DE BENEFÍCIO PREVIDENCIÁRIO CONCEDIDA AO PRÓPRIO SEGURADO. EXISTEM TRÊS MODALIDADES DE APOSENTADORIA: APOSENTADORIA VOLUNTÁRIA (INTEGRAL OU PROPORCIONAL); APOSENTADORIA POR INVALIDEZ E APOSENTADORIA COMPULSÓRIA.

FINALIDADE: ASSEGURAR O PAGAMENTO DOS PROVENTOS DE APOSENTADORIA DOS SERVIDORES PÚBLICOS APOSENTADOS À CONTA DO REGIME PRÓPRIO DE PREVIDÊNCIA SOCIAL DO ESTADO DE MINAS GERAIS, CUJO PROVIMENTO TENHA OCORRIDO ATÉ A REGULAMENTAÇÃO DO FUNPREV, INSTITUÍDO PELA LC 131/13, TENDO EM CONTA A PROTEÇÃO DA SAÚDE E A MANUTENÇÃO DA QUALIDADE DE VIDA DAQUELES QUE PREENCHERAM OS REQUISITOS CONSTITUCIONAIS E LEGAIS RELATIVOS À INATIVIDADE.

Regiões	Físico			Financeiro		
	Programado PPAG	Executado Jan/Dez	%	Programado PPAG	Executado Jan/Dez	%
Central	12	10	83,33	636.257,00	655.465,91	103,02
Total	12	10	83,33	636.257,00	655.465,91	103,02

Ação : 7046 - BENEFÍCIOS PREVIDENCIÁRIOS - UNIMONTES

Ação com meta física não cumulativa

Produto : PROVENTO DE APOSENTADORIA PAGO **Unidade de Medida : PROVENTO**

DETALHAMENTO DO PRODUTO: A APOSENTADORIA É MODALIDADE DE BENEFÍCIO PREVIDENCIÁRIO CONCEDIDA AO PRÓPRIO SEGURADO. EXISTEM TRÊS MODALIDADES DE APOSENTADORIA: APOSENTADORIA VOLUNTÁRIA (INTEGRAL OU PROPORCIONAL); APOSENTADORIA POR INVALIDEZ E APOSENTADORIA COMPULSÓRIA.

FINALIDADE: ASSEGURAR O PAGAMENTO DOS PROVENTOS DE APOSENTADORIA DOS SERVIDORES PÚBLICOS APOSENTADOS À CONTA DO REGIME PRÓPRIO DE PREVIDÊNCIA SOCIAL DO ESTADO DE MINAS GERAIS, CUJO PROVIMENTO TENHA OCORRIDO ATÉ A REGULAMENTAÇÃO DO FUNPREV, INSTITUÍDO PELA LC 131/13, TENDO EM CONTA A PROTEÇÃO DA SAÚDE E A MANUTENÇÃO DA QUALIDADE DE VIDA DAQUELES QUE PREENCHERAM OS REQUISITOS CONSTITUCIONAIS E LEGAIS RELATIVOS À INATIVIDADE.

Regiões	Físico			Financeiro		
	Programado PPAG	Executado Jan/Dez	%	Programado PPAG	Executado Jan/Dez	%
Central	1	2	200,00	71.096,00	102.944,28	144,80
Norte de Minas	231	255	110,39	14.066.410,00	17.009.700,49	120,92
Total	232	257	110,78	14.137.506,00	17.112.644,77	121,04

Ação : 7047 - BENEFÍCIOS PREVIDENCIÁRIOS - IPEM/MG

Ação com meta física não cumulativa

Produto : PROVENTO DE APOSENTADORIA PAGO **Unidade de Medida : PROVENTO**

DETALHAMENTO DO PRODUTO: A APOSENTADORIA É MODALIDADE DE BENEFÍCIO PREVIDENCIÁRIO CONCEDIDA AO PRÓPRIO SEGURADO. EXISTEM TRÊS MODALIDADES DE APOSENTADORIA: APOSENTADORIA VOLUNTÁRIA (INTEGRAL OU PROPORCIONAL); APOSENTADORIA POR INVALIDEZ E APOSENTADORIA COMPULSÓRIA.

FINALIDADE: ASSEGURAR O PAGAMENTO DOS PROVENTOS DE APOSENTADORIA DOS SERVIDORES PÚBLICOS APOSENTADOS À CONTA DO REGIME PRÓPRIO DE PREVIDÊNCIA SOCIAL DO ESTADO DE MINAS GERAIS, CUJO PROVIMENTO TENHA OCORRIDO ATÉ A REGULAMENTAÇÃO DO FUNPREV, INSTITUÍDO PELA LC 131/13, TENDO EM CONTA A PROTEÇÃO DA SAÚDE E A MANUTENÇÃO DA QUALIDADE DE VIDA DAQUELES QUE PREENCHERAM OS REQUISITOS CONSTITUCIONAIS E LEGAIS RELATIVOS À INATIVIDADE.

Regiões	Físico			Financeiro		
	Programado PPAG	Executado Jan/Dez	%	Programado PPAG	Executado Jan/Dez	%
Alto Paranaíba	1	1	100,00	68.145,00	65.100,47	95,53
Central	74	77	104,05	3.746.238,00	3.722.551,80	99,37
Centro Oeste	1	1	100,00	68.766,00	65.692,90	95,53
Mata	2	4	200,00	90.262,00	121.782,45	134,92
Rio Doce	4	4	100,00	235.294,00	224.779,24	95,53
Sul de Minas	4	6	150,00	168.116,00	181.952,65	108,23
Triângulo	9	10	111,11	383.399,00	396.246,58	103,35
Total	95	103	108,42	4.760.220,00	4.778.106,09	100,38

RELATÓRIO INSTITUCIONAL DE MONITORAMENTO
DEMONSTRATIVO DE EXECUÇÃO FÍSICA E FINANCEIRA - JAN A DEZ
PROGRAMAS ESPECIAIS
PROGRAMAS ESPECIAIS

Ação : 7048 - BENEFÍCIOS PREVIDENCIÁRIOS - PCMG

Ação com meta física não cumulativa

Produto : PROVENTO DE APOSENTADORIA PAGO **Unidade de Medida : PROVENTO**

DETALHAMENTO DO PRODUTO: A APOSENTADORIA É MODALIDADE DE BENEFÍCIO PREVIDENCIÁRIO CONCEDIDA AO PRÓPRIO SEGURADO. EXISTEM TRÊS MODALIDADES DE APOSENTADORIA: APOSENTADORIA VOLUNTÁRIA (INTEGRAL OU PROPORCIONAL); APOSENTADORIA POR INVALIDEZ E APOSENTADORIA COMPULSÓRIA.

FINALIDADE: ASSEGURAR O PAGAMENTO DOS PROVENTOS DE APOSENTADORIA DOS SERVIDORES PÚBLICOS APOSENTADOS À CONTA DO REGIME PRÓPRIO DE PREVIDÊNCIA SOCIAL DO ESTADO DE MINAS GERAIS, CUJO PROVIMENTO TENHA OCORRIDO ATÉ A REGULAMENTAÇÃO DO FUNPREV, INSTITUÍDO PELA LC 131/13, TENDO EM CONTA A PROTEÇÃO DA SAÚDE E A MANUTENÇÃO DA QUALIDADE DE VIDA DAQUELES QUE PREENCHERAM OS REQUISITOS CONSTITUCIONAIS E LEGAIS RELATIVOS À INATIVIDADE.

Regiões	Físico			Financeiro		
	Programado PPAG	Executado Jan/Dez	%	Programado PPAG	Executado Jan/Dez	%
Alto Paranaíba	60	60	100,00	12.507.618,00	10.609.902,62	84,83
Central	6.287	5.048	80,29	828.021.969,00	878.859.148,21	106,14
Centro Oeste	153	137	89,54	26.545.894,00	26.941.730,86	101,49
Jequitinhonha / Mucuri	101	88	87,13	17.776.672,00	17.180.802,90	96,65
Mata	431	373	86,54	65.294.015,00	72.747.286,51	111,41
Noroeste de Minas	18	15	83,33	3.013.387,00	3.200.472,51	106,21
Norte de Minas	114	100	87,72	17.758.162,00	20.402.123,15	114,89
Rio Doce	192	173	90,10	29.682.562,00	32.541.666,27	109,63
Sul de Minas	315	283	89,84	58.725.184,00	62.515.491,97	106,45
Triângulo	159	147	92,45	26.314.733,00	31.231.099,97	118,68
Total	7.830	6.424	82,04	1.085.640.196,00	1.156.229.724,97	106,50

Ação : 7049 - BENEFÍCIOS PREVIDENCIÁRIOS - SEPLAG

Ação com meta física não cumulativa

Produto : PROVENTO DE APOSENTADORIA PAGO **Unidade de Medida : PROVENTO**

DETALHAMENTO DO PRODUTO: A APOSENTADORIA É MODALIDADE DE BENEFÍCIO PREVIDENCIÁRIO CONCEDIDA AO PRÓPRIO SEGURADO. EXISTEM TRÊS MODALIDADES DE APOSENTADORIA: APOSENTADORIA VOLUNTÁRIA (INTEGRAL OU PROPORCIONAL); APOSENTADORIA POR INVALIDEZ E APOSENTADORIA COMPULSÓRIA.

FINALIDADE: ASSEGURAR O PAGAMENTO DOS PROVENTOS DE APOSENTADORIA DOS SERVIDORES PÚBLICOS APOSENTADOS À CONTA DO REGIME PRÓPRIO DE PREVIDÊNCIA SOCIAL DO ESTADO DE MINAS GERAIS, CUJO PROVIMENTO TENHA OCORRIDO ATÉ A REGULAMENTAÇÃO DO FUNPREV, INSTITUÍDO PELA LC 131/13, TENDO EM CONTA A PROTEÇÃO DA SAÚDE E A MANUTENÇÃO DA QUALIDADE DE VIDA DAQUELES QUE PREENCHERAM OS REQUISITOS CONSTITUCIONAIS E LEGAIS RELATIVOS À INATIVIDADE.

Regiões	Físico			Financeiro		
	Programado PPAG	Executado Jan/Dez	%	Programado PPAG	Executado Jan/Dez	%
Alto Paranaíba	8	10	125,00	616.587,00	511.214,66	82,91
Central	1.453	1.880	129,39	97.791.045,00	82.801.980,70	84,67
Centro Oeste	37	39	105,41	2.752.130,00	2.230.334,70	81,04
Jequitinhonha / Mucuri	12	14	116,67	576.979,00	493.732,16	85,57
Mata	50	56	112,00	3.242.866,00	2.679.976,30	82,64
Norte de Minas	23	27	117,39	1.557.092,00	1.267.617,55	81,41
Rio Doce	20	22	110,00	1.179.729,00	1.131.023,23	95,87
Sul de Minas	68	73	107,35	4.793.778,00	3.899.060,96	81,34
Triângulo	25	28	112,00	1.376.494,00	1.139.469,16	82,78
Total	1.696	2.149	126,71	113.886.700,00	96.154.409,42	84,43

RELATÓRIO INSTITUCIONAL DE MONITORAMENTO
DEMONSTRATIVO DE EXECUÇÃO FÍSICA E FINANCEIRA - JAN A DEZ
PROGRAMAS ESPECIAIS
PROGRAMAS ESPECIAIS

Ação : 7050 - BENEFÍCIOS PREVIDENCIÁRIOS - SEDS

Ação com meta física não cumulativa

Produto : PROVENTO DE APOSENTADORIA PAGO **Unidade de Medida : PROVENTO**

DETALHAMENTO DO PRODUTO: A APOSENTADORIA É MODALIDADE DE BENEFÍCIO PREVIDENCIÁRIO CONCEDIDA AO PRÓPRIO SEGURADO. EXISTEM TRÊS MODALIDADES DE APOSENTADORIA: APOSENTADORIA VOLUNTÁRIA (INTEGRAL OU PROPORCIONAL); APOSENTADORIA POR INVALIDEZ E APOSENTADORIA COMPULSÓRIA.

FINALIDADE: ASSEGURAR O PAGAMENTO DOS PROVENTOS DE APOSENTADORIA DOS SERVIDORES PÚBLICOS APOSENTADOS À CONTA DO REGIME PRÓPRIO DE PREVIDÊNCIA SOCIAL DO ESTADO DE MINAS GERAIS, CUJO PROVIMENTO TENHA OCORRIDO ATÉ A REGULAMENTAÇÃO DO FUNPREV, INSTITUÍDO PELA LC 131/13, TENDO EM CONTA A PROTEÇÃO DA SAÚDE E A MANUTENÇÃO DA QUALIDADE DE VIDA DAQUELES QUE PREENCHERAM OS REQUISITOS CONSTITUCIONAIS E LEGAIS RELATIVOS À INATIVIDADE.

Regiões	Físico			Financeiro		
	Programado PPAG	Executado Jan/Dez	%	Programado PPAG	Executado Jan/Dez	%
Alto Paranaíba	1	1	100,00	18.881,00	22.058,76	116,83
Central	527	510	96,77	22.013.536,00	26.013.421,72	118,17
Centro Oeste	8	8	100,00	245.095,00	289.871,39	118,27
Jequitinhonha / Mucuri	12	15	125,00	624.052,00	980.585,82	157,13
Mata	54	54	100,00	2.460.007,00	2.984.917,07	121,34
Noroeste de Minas	1	4	400,00	66.137,00	207.934,14	314,40
Norte de Minas	2	2	100,00	67.324,00	75.893,47	112,73
Rio Doce	15	14	93,33	876.440,00	902.039,16	102,92
Sul de Minas	4	4	100,00	82.630,00	123.149,23	149,04
Triângulo	4	4	100,00	92.074,00	102.148,30	110,94
Total	628	616	98,09	26.546.176,00	31.702.019,06	119,42

Ação : 7051 - BENEFÍCIOS PREVIDENCIÁRIOS - SEGOV

Ação com meta física não cumulativa

Produto : PROVENTO DE APOSENTADORIA PAGO **Unidade de Medida : PROVENTO**

DETALHAMENTO DO PRODUTO: A APOSENTADORIA É MODALIDADE DE BENEFÍCIO PREVIDENCIÁRIO CONCEDIDA AO PRÓPRIO SEGURADO. EXISTEM TRÊS MODALIDADES DE APOSENTADORIA: APOSENTADORIA VOLUNTÁRIA (INTEGRAL OU PROPORCIONAL); APOSENTADORIA POR INVALIDEZ E APOSENTADORIA COMPULSÓRIA.

FINALIDADE: ASSEGURAR O PAGAMENTO DOS PROVENTOS DE APOSENTADORIA DOS SERVIDORES PÚBLICOS APOSENTADOS À CONTA DO REGIME PRÓPRIO DE PREVIDÊNCIA SOCIAL DO ESTADO DE MINAS GERAIS, CUJO PROVIMENTO TENHA OCORRIDO ATÉ A REGULAMENTAÇÃO DO FUNPREV, INSTITUÍDO PELA LC 131/13, TENDO EM CONTA A PROTEÇÃO DA SAÚDE E A MANUTENÇÃO DA QUALIDADE DE VIDA DAQUELES QUE PREENCHERAM OS REQUISITOS CONSTITUCIONAIS E LEGAIS RELATIVOS À INATIVIDADE.

Regiões	Físico			Financeiro		
	Programado PPAG	Executado Jan/Dez	%	Programado PPAG	Executado Jan/Dez	%
Central	294	304	103,40	12.581.224,00	12.756.248,71	101,39
Total	294	304	103,40	12.581.224,00	12.756.248,71	101,39

Ação : 7052 - BENEFÍCIOS PREVIDENCIÁRIOS - SEDESE

Ação com meta física não cumulativa

Produto : PROVENTO DE APOSENTADORIA PAGO **Unidade de Medida : PROVENTO**

DETALHAMENTO DO PRODUTO: A APOSENTADORIA É MODALIDADE DE BENEFÍCIO PREVIDENCIÁRIO CONCEDIDA AO PRÓPRIO SEGURADO. EXISTEM TRÊS MODALIDADES DE APOSENTADORIA: APOSENTADORIA VOLUNTÁRIA (INTEGRAL OU PROPORCIONAL); APOSENTADORIA POR INVALIDEZ E APOSENTADORIA COMPULSÓRIA.

FINALIDADE: ASSEGURAR O PAGAMENTO DOS PROVENTOS DE APOSENTADORIA DOS SERVIDORES PÚBLICOS APOSENTADOS À CONTA DO REGIME PRÓPRIO DE PREVIDÊNCIA SOCIAL DO ESTADO DE MINAS GERAIS, CUJO PROVIMENTO TENHA OCORRIDO ATÉ A REGULAMENTAÇÃO DO FUNPREV, INSTITUÍDO PELA LC 131/13, TENDO EM CONTA A PROTEÇÃO DA SAÚDE E A MANUTENÇÃO DA QUALIDADE DE VIDA DAQUELES QUE PREENCHERAM OS REQUISITOS CONSTITUCIONAIS E LEGAIS RELATIVOS À INATIVIDADE.

Regiões	Físico			Financeiro		
	Programado PPAG	Executado Jan/Dez	%	Programado PPAG	Executado Jan/Dez	%
Alto Paranaíba	2	3	150,00	114.281,00	89.154,56	78,01
Central	826	840	101,69	23.633.114,00	21.979.566,60	93,00
Centro Oeste	12	14	116,67	358.063,00	446.647,59	124,74
Jequitinhonha / Mucuri	32	32	100,00	1.043.573,00	1.008.538,27	96,64
Mata	35	38	108,57	1.073.757,00	1.079.529,93	100,54
Noroeste de Minas	3	3	100,00	138.690,00	116.828,84	84,24
Norte de Minas	11	12	109,09	290.226,00	355.439,59	122,47
Rio Doce	20	22	110,00	488.087,00	601.666,43	123,27
Sul de Minas	11	10	90,91	392.385,00	363.681,37	92,68
Triângulo	8	9	112,50	213.615,00	241.113,16	112,87
Total	960	983	102,40	27.745.791,00	26.282.166,34	94,72

RELATÓRIO INSTITUCIONAL DE MONITORAMENTO
DEMONSTRATIVO DE EXECUÇÃO FÍSICA E FINANCEIRA - JAN A DEZ
PROGRAMAS ESPECIAIS
PROGRAMAS ESPECIAIS

Ação : 7053 - BENEFÍCIOS PREVIDENCIÁRIOS - SEDRU

Ação com meta física não cumulativa

Produto : PROVENTO DE APOSENTADORIA PAGO **Unidade de Medida : PROVENTO**

DETALHAMENTO DO PRODUTO: A APOSENTADORIA É MODALIDADE DE BENEFÍCIO PREVIDENCIÁRIO CONCEDIDA AO PRÓPRIO SEGURADO. EXISTEM TRÊS MODALIDADES DE APOSENTADORIA: APOSENTADORIA VOLUNTÁRIA (INTEGRAL OU PROPORCIONAL); APOSENTADORIA POR INVALIDEZ E APOSENTADORIA COMPULSÓRIA.

FINALIDADE: ASSEGURAR O PAGAMENTO DOS PROVENTOS DE APOSENTADORIA DOS SERVIDORES PÚBLICOS APOSENTADOS À CONTA DO REGIME PRÓPRIO DE PREVIDÊNCIA SOCIAL DO ESTADO DE MINAS GERAIS, CUJO PROVIMENTO TENHA OCORRIDO ATÉ A REGULAMENTAÇÃO DO FUNPREV, INSTITUÍDO PELA LC 131/13, TENDO EM CONTA A PROTEÇÃO DA SAÚDE E A MANUTENÇÃO DA QUALIDADE DE VIDA DAQUELES QUE PREENCHERAM OS REQUISITOS CONSTITUCIONAIS E LEGAIS RELATIVOS À INATIVIDADE.

Regiões	Físico			Financeiro		
	Programado PPAG	Executado Jan/Dez	%	Programado PPAG	Executado Jan/Dez	%
Central	55	39	70,91	1.961.115,00	1.839.120,16	93,78
Total	55	39	70,91	1.961.115,00	1.839.120,16	93,78

Ação : 7054 - BENEFÍCIOS PREVIDENCIÁRIOS - SEDE

Ação com meta física não cumulativa

Produto : PROVENTO DE APOSENTADORIA PAGO **Unidade de Medida : PROVENTO**

DETALHAMENTO DO PRODUTO: A APOSENTADORIA É MODALIDADE DE BENEFÍCIO PREVIDENCIÁRIO CONCEDIDA AO PRÓPRIO SEGURADO. EXISTEM TRÊS MODALIDADES DE APOSENTADORIA: APOSENTADORIA VOLUNTÁRIA (INTEGRAL OU PROPORCIONAL); APOSENTADORIA POR INVALIDEZ E APOSENTADORIA COMPULSÓRIA.

FINALIDADE: ASSEGURAR O PAGAMENTO DOS PROVENTOS DE APOSENTADORIA DOS SERVIDORES PÚBLICOS APOSENTADOS À CONTA DO REGIME PRÓPRIO DE PREVIDÊNCIA SOCIAL DO ESTADO DE MINAS GERAIS, CUJO PROVIMENTO TENHA OCORRIDO ATÉ A REGULAMENTAÇÃO DO FUNPREV, INSTITUÍDO PELA LC 131/13, TENDO EM CONTA A PROTEÇÃO DA SAÚDE E A MANUTENÇÃO DA QUALIDADE DE VIDA DAQUELES QUE PREENCHERAM OS REQUISITOS CONSTITUCIONAIS E LEGAIS RELATIVOS À INATIVIDADE.

Regiões	Físico			Financeiro		
	Programado PPAG	Executado Jan/Dez	%	Programado PPAG	Executado Jan/Dez	%
Central	92	94	102,17	3.851.407,00	3.834.499,19	99,56
Rio Doce	1	1	100,00	108.862,00	122.005,37	112,07
Total	93	95	102,15	3.960.269,00	3.956.504,56	99,90

Ação : 7055 - BENEFÍCIOS PREVIDENCIÁRIOS - OGE

Ação com meta física não cumulativa

Produto : PROVENTO DE APOSENTADORIA PAGO **Unidade de Medida : PROVENTO**

DETALHAMENTO DO PRODUTO: A APOSENTADORIA É MODALIDADE DE BENEFÍCIO PREVIDENCIÁRIO CONCEDIDA AO PRÓPRIO SEGURADO. EXISTEM TRÊS MODALIDADES DE APOSENTADORIA: APOSENTADORIA VOLUNTÁRIA (INTEGRAL OU PROPORCIONAL); APOSENTADORIA POR INVALIDEZ E APOSENTADORIA COMPULSÓRIA.

FINALIDADE: ASSEGURAR O PAGAMENTO DOS PROVENTOS DE APOSENTADORIA DOS SERVIDORES PÚBLICOS APOSENTADOS À CONTA DO REGIME PRÓPRIO DE PREVIDÊNCIA SOCIAL DO ESTADO DE MINAS GERAIS, CUJO PROVIMENTO TENHA OCORRIDO ATÉ A REGULAMENTAÇÃO DO FUNPREV, INSTITUÍDO PELA LC 131/13, TENDO EM CONTA A PROTEÇÃO DA SAÚDE E A MANUTENÇÃO DA QUALIDADE DE VIDA DAQUELES QUE PREENCHERAM OS REQUISITOS CONSTITUCIONAIS E LEGAIS RELATIVOS À INATIVIDADE.

Regiões	Físico			Financeiro		
	Programado PPAG	Executado Jan/Dez	%	Programado PPAG	Executado Jan/Dez	%
Central	1	2	200,00	1.000,00	25.973,01	2.597,30
Total	1	2	200,00	1.000,00	25.973,01	2.597,30

Ação : 7056 - BENEFÍCIOS PREVIDENCIÁRIOS - SECTES

Ação com meta física não cumulativa

Produto : PROVENTO DE APOSENTADORIA PAGO **Unidade de Medida : PROVENTO**

DETALHAMENTO DO PRODUTO: A APOSENTADORIA É MODALIDADE DE BENEFÍCIO PREVIDENCIÁRIO CONCEDIDA AO PRÓPRIO SEGURADO. EXISTEM TRÊS MODALIDADES DE APOSENTADORIA: APOSENTADORIA VOLUNTÁRIA (INTEGRAL OU PROPORCIONAL); APOSENTADORIA POR INVALIDEZ E APOSENTADORIA COMPULSÓRIA.

FINALIDADE: ASSEGURAR O PAGAMENTO DOS PROVENTOS DE APOSENTADORIA DOS SERVIDORES PÚBLICOS APOSENTADOS À CONTA DO REGIME PRÓPRIO DE PREVIDÊNCIA SOCIAL DO ESTADO DE MINAS GERAIS, CUJO PROVIMENTO TENHA OCORRIDO ATÉ A REGULAMENTAÇÃO DO FUNPREV, INSTITUÍDO PELA LC 131/13, TENDO EM CONTA A PROTEÇÃO DA SAÚDE E A MANUTENÇÃO DA QUALIDADE DE VIDA DAQUELES QUE PREENCHERAM OS REQUISITOS CONSTITUCIONAIS E LEGAIS RELATIVOS À INATIVIDADE.

Regiões	Físico			Financeiro		
	Programado PPAG	Executado Jan/Dez	%	Programado PPAG	Executado Jan/Dez	%
Central	66	67	101,52	2.694.827,00	2.582.604,63	95,84
Estadual	1	1	100,00	221.357,00	192.632,89	87,02
Total	67	68	101,49	2.916.184,00	2.775.237,52	95,17

RELATÓRIO INSTITUCIONAL DE MONITORAMENTO
DEMONSTRATIVO DE EXECUÇÃO FÍSICA E FINANCEIRA - JAN A DEZ
PROGRAMAS ESPECIAIS
PROGRAMAS ESPECIAIS

Ação : 7058 - BENEFÍCIOS PREVIDENCIÁRIOS - SEAPA

Ação com meta física não cumulativa

Produto : PROVENTO DE APOSENTADORIA PAGO **Unidade de Medida : PROVENTO**

DETALHAMENTO DO PRODUTO: A APOSENTADORIA É MODALIDADE DE BENEFÍCIO PREVIDENCIÁRIO CONCEDIDA AO PRÓPRIO SEGURADO. EXISTEM TRÊS MODALIDADES DE APOSENTADORIA: APOSENTADORIA VOLUNTÁRIA (INTEGRAL OU PROPORCIONAL); APOSENTADORIA POR INVALIDEZ E APOSENTADORIA COMPULSÓRIA.

FINALIDADE: ASSEGURAR O PAGAMENTO DOS PROVENTOS DE APOSENTADORIA DOS SERVIDORES PÚBLICOS APOSENTADOS À CONTA DO REGIME PRÓPRIO DE PREVIDÊNCIA SOCIAL DO ESTADO DE MINAS GERAIS, CUJO PROVIMENTO TENHA OCORRIDO ATÉ A REGULAMENTAÇÃO DO FUNPREV, INSTITUÍDO PELA LC 131/13, TENDO EM CONTA A PROTEÇÃO DA SAÚDE E A MANUTENÇÃO DA QUALIDADE DE VIDA DAQUELES QUE PREENCHERAM OS REQUISITOS CONSTITUCIONAIS E LEGAIS RELATIVOS À INATIVIDADE.

Regiões	Físico			Financeiro		
	Programado PPAG	Executado Jan/Dez	%	Programado PPAG	Executado Jan/Dez	%
Central	588	549	93,37	14.177.707,00	12.824.904,03	90,46
Jequitinhonha / Mucuri	1	1	100,00	28.650,00	25.920,22	90,47
Noroeste de Minas	1	1	100,00	52.764,00	47.736,80	90,47
Norte de Minas	2	2	100,00	105.050,00	95.040,55	90,47
Total	592	553	93,41	14.364.171,00	12.993.601,60	90,46

Ação : 7059 - BENEFÍCIOS PREVIDENCIÁRIOS - SEC

Ação com meta física não cumulativa

Produto : PROVENTO DE APOSENTADORIA PAGO **Unidade de Medida : PROVENTO**

DETALHAMENTO DO PRODUTO: A APOSENTADORIA É MODALIDADE DE BENEFÍCIO PREVIDENCIÁRIO CONCEDIDA AO PRÓPRIO SEGURADO. EXISTEM TRÊS MODALIDADES DE APOSENTADORIA: APOSENTADORIA VOLUNTÁRIA (INTEGRAL OU PROPORCIONAL); APOSENTADORIA POR INVALIDEZ E APOSENTADORIA COMPULSÓRIA.

FINALIDADE: ASSEGURAR O PAGAMENTO DOS PROVENTOS DE APOSENTADORIA DOS SERVIDORES PÚBLICOS APOSENTADOS À CONTA DO REGIME PRÓPRIO DE PREVIDÊNCIA SOCIAL DO ESTADO DE MINAS GERAIS, CUJO PROVIMENTO TENHA OCORRIDO ATÉ A REGULAMENTAÇÃO DO FUNPREV, INSTITUÍDO PELA LC 131/13, TENDO EM CONTA A PROTEÇÃO DA SAÚDE E A MANUTENÇÃO DA QUALIDADE DE VIDA DAQUELES QUE PREENCHERAM OS REQUISITOS CONSTITUCIONAIS E LEGAIS RELATIVOS À INATIVIDADE.

Regiões	Físico			Financeiro		
	Programado PPAG	Executado Jan/Dez	%	Programado PPAG	Executado Jan/Dez	%
Central	265	271	102,26	10.655.952,00	9.458.926,95	88,77
Total	265	271	102,26	10.655.952,00	9.458.926,95	88,77

Ação : 7060 - BENEFÍCIOS PREVIDENCIÁRIOS - UEMG

Ação com meta física não cumulativa

Produto : PROVENTO DE APOSENTADORIA PAGO **Unidade de Medida : PROVENTO**

DETALHAMENTO DO PRODUTO: A APOSENTADORIA É MODALIDADE DE BENEFÍCIO PREVIDENCIÁRIO CONCEDIDA AO PRÓPRIO SEGURADO. EXISTEM TRÊS MODALIDADES DE APOSENTADORIA: APOSENTADORIA VOLUNTÁRIA (INTEGRAL OU PROPORCIONAL); APOSENTADORIA POR INVALIDEZ E APOSENTADORIA COMPULSÓRIA.

FINALIDADE: ASSEGURAR O PAGAMENTO DOS PROVENTOS DE APOSENTADORIA DOS SERVIDORES PÚBLICOS APOSENTADOS À CONTA DO REGIME PRÓPRIO DE PREVIDÊNCIA SOCIAL DO ESTADO DE MINAS GERAIS, CUJO PROVIMENTO TENHA OCORRIDO ATÉ A REGULAMENTAÇÃO DO FUNPREV, INSTITUÍDO PELA LC 131/13, TENDO EM CONTA A PROTEÇÃO DA SAÚDE E A MANUTENÇÃO DA QUALIDADE DE VIDA DAQUELES QUE PREENCHERAM OS REQUISITOS CONSTITUCIONAIS E LEGAIS RELATIVOS À INATIVIDADE.

Regiões	Físico			Financeiro		
	Programado PPAG	Executado Jan/Dez	%	Programado PPAG	Executado Jan/Dez	%
Central	254	272	107,09	16.072.435,00	15.335.072,84	95,41
Mata	1	1	100,00	24.637,00	27.011,34	109,64
Triângulo	1	2	200,00	8.505,00	36.669,49	431,15
Total	256	275	107,42	16.105.577,00	15.398.753,67	95,61

Ação : 7061 - BENEFÍCIOS PREVIDENCIÁRIOS - SETOP

Ação com meta física não cumulativa

Produto : PROVENTO DE APOSENTADORIA PAGO **Unidade de Medida : PROVENTO**

DETALHAMENTO DO PRODUTO: A APOSENTADORIA É MODALIDADE DE BENEFÍCIO PREVIDENCIÁRIO CONCEDIDA AO PRÓPRIO SEGURADO. EXISTEM TRÊS MODALIDADES DE APOSENTADORIA: APOSENTADORIA VOLUNTÁRIA (INTEGRAL OU PROPORCIONAL); APOSENTADORIA POR INVALIDEZ E APOSENTADORIA COMPULSÓRIA.

FINALIDADE: ASSEGURAR O PAGAMENTO DOS PROVENTOS DE APOSENTADORIA DOS SERVIDORES PÚBLICOS APOSENTADOS À CONTA DO REGIME PRÓPRIO DE PREVIDÊNCIA SOCIAL DO ESTADO DE MINAS GERAIS, CUJO PROVIMENTO TENHA OCORRIDO ATÉ A REGULAMENTAÇÃO DO FUNPREV, INSTITUÍDO PELA LC 131/13, TENDO EM CONTA A PROTEÇÃO DA SAÚDE E A MANUTENÇÃO DA QUALIDADE DE VIDA DAQUELES QUE PREENCHERAM OS REQUISITOS CONSTITUCIONAIS E LEGAIS RELATIVOS À INATIVIDADE.

Regiões	Físico			Financeiro		
	Programado PPAG	Executado Jan/Dez	%	Programado PPAG	Executado Jan/Dez	%
Central	126	127	100,79	5.673.769,00	5.345.410,93	94,21
Total	126	127	100,79	5.673.769,00	5.345.410,93	94,21

RELATÓRIO INSTITUCIONAL DE MONITORAMENTO
DEMONSTRATIVO DE EXECUÇÃO FÍSICA E FINANCEIRA - JAN A DEZ
PROGRAMAS ESPECIAIS
PROGRAMAS ESPECIAIS

Ação : 7062 - BENEFÍCIOS PREVIDENCIÁRIOS - SETES

Ação com meta física não cumulativa

Produto : PROVENTO DE APOSENTADORIA PAGO **Unidade de Medida : PROVENTO**

DETALHAMENTO DO PRODUTO: A APOSENTADORIA É MODALIDADE DE BENEFÍCIO PREVIDENCIÁRIO CONCEDIDA AO PRÓPRIO SEGURADO. EXISTEM TRÊS MODALIDADES DE APOSENTADORIA: APOSENTADORIA VOLUNTÁRIA (INTEGRAL OU PROPORCIONAL); APOSENTADORIA POR INVALIDEZ E APOSENTADORIA COMPULSÓRIA.

FINALIDADE: ASSEGURAR O PAGAMENTO DOS PROVENTOS DE APOSENTADORIA DOS SERVIDORES PÚBLICOS APOSENTADOS À CONTA DO REGIME PRÓPRIO DE PREVIDÊNCIA SOCIAL DO ESTADO DE MINAS GERAIS, CUJO PROVIMENTO TENHA OCORRIDO ATÉ A REGULAMENTAÇÃO DO FUNPREV, INSTITUÍDO PELA LC 131/13, TENDO EM CONTA A PROTEÇÃO DA SAÚDE E A MANUTENÇÃO DA QUALIDADE DE VIDA DAQUELES QUE PREENCHERAM OS REQUISITOS CONSTITUCIONAIS E LEGAIS RELATIVOS À INATIVIDADE.

Regiões	Físico			Financeiro		
	Programado PPAG	Executado Jan/Dez	%	Programado PPAG	Executado Jan/Dez	%
Central	41	51	124,39	1.499.973,00	1.502.468,00	100,17
Total	41	51	124,39	1.499.973,00	1.502.468,00	100,17

Ação : 7063 - BENEFÍCIOS PREVIDENCIÁRIOS - SEMAD

Ação com meta física não cumulativa

Produto : PROVENTO DE APOSENTADORIA PAGO **Unidade de Medida : PROVENTO**

DETALHAMENTO DO PRODUTO: A APOSENTADORIA É MODALIDADE DE BENEFÍCIO PREVIDENCIÁRIO CONCEDIDA AO PRÓPRIO SEGURADO. EXISTEM TRÊS MODALIDADES DE APOSENTADORIA: APOSENTADORIA VOLUNTÁRIA (INTEGRAL OU PROPORCIONAL); APOSENTADORIA POR INVALIDEZ E APOSENTADORIA COMPULSÓRIA.

FINALIDADE: ASSEGURAR O PAGAMENTO DOS PROVENTOS DE APOSENTADORIA DOS SERVIDORES PÚBLICOS APOSENTADOS À CONTA DO REGIME PRÓPRIO DE PREVIDÊNCIA SOCIAL DO ESTADO DE MINAS GERAIS, CUJO PROVIMENTO TENHA OCORRIDO ATÉ A REGULAMENTAÇÃO DO FUNPREV, INSTITUÍDO PELA LC 131/13, TENDO EM CONTA A PROTEÇÃO DA SAÚDE E A MANUTENÇÃO DA QUALIDADE DE VIDA DAQUELES QUE PREENCHERAM OS REQUISITOS CONSTITUCIONAIS E LEGAIS RELATIVOS À INATIVIDADE.

Regiões	Físico			Financeiro		
	Programado PPAG	Executado Jan/Dez	%	Programado PPAG	Executado Jan/Dez	%
Central	9	11	122,22	600.866,00	1.175.554,75	195,64
Mata	0	1	-	0,00	34.049,90	-
Total	9	12	133,33	600.866,00	1.209.604,65	201,31

Ação : 7064 - BENEFÍCIOS PREVIDENCIÁRIOS - PMMG

Ação com meta física não cumulativa

Produto : PROVENTO DE APOSENTADORIA PAGO **Unidade de Medida : PROVENTO**

DETALHAMENTO DO PRODUTO: A APOSENTADORIA É MODALIDADE DE BENEFÍCIO PREVIDENCIÁRIO CONCEDIDA AO PRÓPRIO SEGURADO. EXISTEM TRÊS MODALIDADES DE APOSENTADORIA: APOSENTADORIA VOLUNTÁRIA (INTEGRAL OU PROPORCIONAL); APOSENTADORIA POR INVALIDEZ E APOSENTADORIA COMPULSÓRIA.

FINALIDADE: ASSEGURAR O PAGAMENTO DOS PROVENTOS DE APOSENTADORIA DOS SERVIDORES PÚBLICOS APOSENTADOS À CONTA DO REGIME PRÓPRIO DE PREVIDÊNCIA SOCIAL DO ESTADO DE MINAS GERAIS, CUJO PROVIMENTO TENHA OCORRIDO ATÉ A REGULAMENTAÇÃO DO FUNPREV, INSTITUÍDO PELA LC 131/13, TENDO EM CONTA A PROTEÇÃO DA SAÚDE E A MANUTENÇÃO DA QUALIDADE DE VIDA DAQUELES QUE PREENCHERAM OS REQUISITOS CONSTITUCIONAIS E LEGAIS RELATIVOS À INATIVIDADE.

Regiões	Físico			Financeiro		
	Programado PPAG	Executado Jan/Dez	%	Programado PPAG	Executado Jan/Dez	%
Alto Paranaíba	22	25	113,64	1.057.226,00	1.347.518,28	127,46
Central	518	533	102,90	24.892.841,00	29.842.911,20	119,89
Centro Oeste	30	36	120,00	1.441.670,00	1.881.514,78	130,51
Jequitinhonha / Mucuri	5	7	140,00	240.278,00	328.700,23	136,80
Mata	52	47	90,38	2.498.896,00	2.786.019,41	111,49
Norte de Minas	47	46	97,87	2.258.616,00	2.664.884,02	117,99
Rio Doce	51	57	111,76	2.450.840,00	3.031.716,06	123,70
Sul de Minas	52	54	103,85	2.498.896,00	3.010.898,89	120,49
Triângulo	28	28	100,00	1.345.559,00	1.527.828,74	113,55
Total	805	833	103,48	38.684.822,00	46.421.991,61	120,00

Ação : 7065 - BENEFÍCIOS PREVIDENCIÁRIOS - CBMMG

Ação com meta física não cumulativa

Produto : PROVENTO DE APOSENTADORIA PAGO **Unidade de Medida : PROVENTO**

DETALHAMENTO DO PRODUTO: A APOSENTADORIA É MODALIDADE DE BENEFÍCIO PREVIDENCIÁRIO CONCEDIDA AO PRÓPRIO SEGURADO. EXISTEM TRÊS MODALIDADES DE APOSENTADORIA: APOSENTADORIA VOLUNTÁRIA (INTEGRAL OU PROPORCIONAL); APOSENTADORIA POR INVALIDEZ E APOSENTADORIA COMPULSÓRIA.

FINALIDADE: ASSEGURAR O PAGAMENTO DOS PROVENTOS DE APOSENTADORIA DOS SERVIDORES PÚBLICOS APOSENTADOS À CONTA DO REGIME PRÓPRIO DE PREVIDÊNCIA SOCIAL DO ESTADO DE MINAS GERAIS, CUJO PROVIMENTO TENHA OCORRIDO ATÉ A REGULAMENTAÇÃO DO FUNPREV, INSTITUÍDO PELA LC 131/13, TENDO EM CONTA A PROTEÇÃO DA SAÚDE E A MANUTENÇÃO DA QUALIDADE DE VIDA DAQUELES QUE PREENCHERAM OS REQUISITOS CONSTITUCIONAIS E LEGAIS RELATIVOS À INATIVIDADE.

Regiões	Físico			Financeiro		
	Programado PPAG	Executado Jan/Dez	%	Programado PPAG	Executado Jan/Dez	%
Central	1	0	0,00	1.000,00	0,00	0,00
Total	1	0	0,00	1.000,00	0,00	0,00

RELATÓRIO INSTITUCIONAL DE MONITORAMENTO
DEMONSTRATIVO DE EXECUÇÃO FÍSICA E FINANCEIRA - JAN A DEZ
PROGRAMAS ESPECIAIS
PROGRAMAS ESPECIAIS

Ação : 7066 - BENEFÍCIOS PREVIDENCIÁRIOS - SEDA

Ação com meta física não cumulativa

Produto : PROVENTO DE APOSENTADORIA PAGO **Unidade de Medida : PROVENTO**

DETALHAMENTO DO PRODUTO: A APOSENTADORIA É MODALIDADE DE BENEFÍCIO PREVIDENCIÁRIO CONCEDIDA AO PRÓPRIO SEGURADO. EXISTEM TRÊS MODALIDADES DE APOSENTADORIA: APOSENTADORIA VOLUNTÁRIA (INTEGRAL OU PROPORCIONAL), APOSENTADORIA POR INVALIDEZ E APOSENTADORIA COMPULSÓRIA.

FINALIDADE: ASSEGURAR O PAGAMENTO DOS PROVENTOS DE APOSENTADORIA DOS SERVIDORES PÚBLICOS APOSENTADOS À CONTA DO REGIME PRÓPRIO DE PREVIDÊNCIA SOCIAL DO ESTADO DE MINAS GERAIS, CUJO PROVIMENTO TENHA OCORRIDO ATÉ A REGULAMENTAÇÃO DO FUNPREV, INSTITUÍDO PELA LC 131/13, TENDO EM CONTA A PROTEÇÃO DA SAÚDE E A MANUTENÇÃO DA QUALIDADE DE VIDA DAQUELES QUE PREENCHERAM OS REQUISITOS CONSTITUCIONAIS E LEGAIS RELATIVOS À INATIVIDADE.

Regiões	Físico			Financeiro		
	Programado PPAG	Executado Jan/Dez	%	Programado PPAG	Executado Jan/Dez	%
Estadual	1	0	0,00	1.000,00	0,00	0,00
Total	1	0	0,00	1.000,00	0,00	0,00

Ação : 7067 - BENEFÍCIOS PREVIDENCIÁRIOS - SEDPAC

Ação com meta física não cumulativa

Produto : PROVENTO DE APOSENTADORIA PAGO **Unidade de Medida : PROVENTO**

DETALHAMENTO DO PRODUTO: A APOSENTADORIA É MODALIDADE DE BENEFÍCIO PREVIDENCIÁRIO CONCEDIDA AO PRÓPRIO SEGURADO. EXISTEM TRÊS MODALIDADES DE APOSENTADORIA: APOSENTADORIA VOLUNTÁRIA (INTEGRAL OU PROPORCIONAL), APOSENTADORIA POR INVALIDEZ E APOSENTADORIA COMPULSÓRIA.

FINALIDADE: ASSEGURAR O PAGAMENTO DOS PROVENTOS DE APOSENTADORIA DOS SERVIDORES PÚBLICOS APOSENTADOS À CONTA DO REGIME PRÓPRIO DE PREVIDÊNCIA SOCIAL DO ESTADO DE MINAS GERAIS, CUJO PROVIMENTO TENHA OCORRIDO ATÉ A REGULAMENTAÇÃO DO FUNPREV, INSTITUÍDO PELA LC 131/13, TENDO EM CONTA A PROTEÇÃO DA SAÚDE E A MANUTENÇÃO DA QUALIDADE DE VIDA DAQUELES QUE PREENCHERAM OS REQUISITOS CONSTITUCIONAIS E LEGAIS RELATIVOS À INATIVIDADE.

Regiões	Físico			Financeiro		
	Programado PPAG	Executado Jan/Dez	%	Programado PPAG	Executado Jan/Dez	%
Estadual	1	0	0,00	1.000,00	0,00	0,00
Total	1	0	0,00	1.000,00	0,00	0,00

Ação : 7068 - BENEFÍCIOS PREVIDENCIÁRIOS - SEESP

Ação com meta física não cumulativa

Produto : PROVENTO DE APOSENTADORIA PAGO **Unidade de Medida : PROVENTO**

DETALHAMENTO DO PRODUTO: A APOSENTADORIA É MODALIDADE DE BENEFÍCIO PREVIDENCIÁRIO CONCEDIDA AO PRÓPRIO SEGURADO. EXISTEM TRÊS MODALIDADES DE APOSENTADORIA: APOSENTADORIA VOLUNTÁRIA (INTEGRAL OU PROPORCIONAL), APOSENTADORIA POR INVALIDEZ E APOSENTADORIA COMPULSÓRIA.

FINALIDADE: ASSEGURAR O PAGAMENTO DOS PROVENTOS DE APOSENTADORIA DOS SERVIDORES PÚBLICOS APOSENTADOS À CONTA DO REGIME PRÓPRIO DE PREVIDÊNCIA SOCIAL DO ESTADO DE MINAS GERAIS, CUJO PROVIMENTO TENHA OCORRIDO ATÉ A REGULAMENTAÇÃO DO FUNPREV, INSTITUÍDO PELA LC 131/13, TENDO EM CONTA A PROTEÇÃO DA SAÚDE E A MANUTENÇÃO DA QUALIDADE DE VIDA DAQUELES QUE PREENCHERAM OS REQUISITOS CONSTITUCIONAIS E LEGAIS RELATIVOS À INATIVIDADE.

Regiões	Físico			Financeiro		
	Programado PPAG	Executado Jan/Dez	%	Programado PPAG	Executado Jan/Dez	%
Estadual	1	0	0,00	1.000,00	0,00	0,00
Total	1	0	0,00	1.000,00	0,00	0,00

Ação : 7069 - BENEFÍCIOS PREVIDENCIÁRIOS - SERH

Ação com meta física não cumulativa

Produto : PROVENTO DE APOSENTADORIA PAGO **Unidade de Medida : PROVENTO**

DETALHAMENTO DO PRODUTO: A APOSENTADORIA É MODALIDADE DE BENEFÍCIO PREVIDENCIÁRIO CONCEDIDA AO PRÓPRIO SEGURADO. EXISTEM TRÊS MODALIDADES DE APOSENTADORIA: APOSENTADORIA VOLUNTÁRIA (INTEGRAL OU PROPORCIONAL), APOSENTADORIA POR INVALIDEZ E APOSENTADORIA COMPULSÓRIA.

FINALIDADE: ASSEGURAR O PAGAMENTO DOS PROVENTOS DE APOSENTADORIA DOS SERVIDORES PÚBLICOS APOSENTADOS À CONTA DO REGIME PRÓPRIO DE PREVIDÊNCIA SOCIAL DO ESTADO DE MINAS GERAIS, CUJO PROVIMENTO TENHA OCORRIDO ATÉ A REGULAMENTAÇÃO DO FUNPREV, INSTITUÍDO PELA LC 131/13, TENDO EM CONTA A PROTEÇÃO DA SAÚDE E A MANUTENÇÃO DA QUALIDADE DE VIDA DAQUELES QUE PREENCHERAM OS REQUISITOS CONSTITUCIONAIS E LEGAIS RELATIVOS À INATIVIDADE.

Regiões	Físico			Financeiro		
	Programado PPAG	Executado Jan/Dez	%	Programado PPAG	Executado Jan/Dez	%
Estadual	1	0	0,00	1.000,00	0,00	0,00
Total	1	0	0,00	1.000,00	0,00	0,00

RELATÓRIO INSTITUCIONAL DE MONITORAMENTO
DEMONSTRATIVO DE EXECUÇÃO FÍSICA E FINANCEIRA - JAN A DEZ
PROGRAMAS ESPECIAIS
PROGRAMAS ESPECIAIS

Ação : 7082 - BENEFÍCIOS PREVIDENCIÁRIOS - IGTEC

Ação com meta física não cumulativa

Produto : PROVENTO DE APOSENTADORIA PAGO **Unidade de Medida : PROVENTO**

DETALHAMENTO DO PRODUTO: A APOSENTADORIA É MODALIDADE DE BENEFÍCIO PREVIDENCIÁRIO CONCEDIDA AO PRÓPRIO SEGURADO. EXISTEM TRÊS MODALIDADES DE APOSENTADORIA: APOSENTADORIA VOLUNTÁRIA (INTEGRAL OU PROPORCIONAL); APOSENTADORIA POR INVALIDEZ E APOSENTADORIA COMPULSÓRIA.

FINALIDADE: ASSEGURAR O PAGAMENTO DOS PROVENTOS DE APOSENTADORIA DOS SERVIDORES PÚBLICOS APOSENTADOS À CONTA DO REGIME PRÓPRIO DE PREVIDÊNCIA SOCIAL DO ESTADO DE MINAS GERAIS, CUJO PROVIMENTO TENHA OCORRIDO ATÉ A REGULAMENTAÇÃO DO FUNPREV, INSTITUÍDO PELA LC 131/13, TENDO EM CONTA A PROTEÇÃO DA SAÚDE E A MANUTENÇÃO DA QUALIDADE DE VIDA DAQUELES QUE PREENCHERAM OS REQUISITOS CONSTITUCIONAIS E LEGAIS RELATIVOS À INATIVIDADE.

Regiões	Físico			Financeiro		
	Programado PPAG	Executado Jan/Dez	%	Programado PPAG	Executado Jan/Dez	%
Central	332	353	106,33	21.561.030,00	21.873.435,05	101,45
Total	332	353	106,33	21.561.030,00	21.873.435,05	101,45

Ação : 7083 - BENEFÍCIOS PREVIDENCIÁRIOS - RURALMINAS

Ação com meta física não cumulativa

Produto : PROVENTO DE APOSENTADORIA PAGO **Unidade de Medida : PROVENTO**

DETALHAMENTO DO PRODUTO: A APOSENTADORIA É MODALIDADE DE BENEFÍCIO PREVIDENCIÁRIO CONCEDIDA AO PRÓPRIO SEGURADO. EXISTEM TRÊS MODALIDADES DE APOSENTADORIA: APOSENTADORIA VOLUNTÁRIA (INTEGRAL OU PROPORCIONAL); APOSENTADORIA POR INVALIDEZ E APOSENTADORIA COMPULSÓRIA.

FINALIDADE: ASSEGURAR O PAGAMENTO DOS PROVENTOS DE APOSENTADORIA DOS SERVIDORES PÚBLICOS APOSENTADOS À CONTA DO REGIME PRÓPRIO DE PREVIDÊNCIA SOCIAL DO ESTADO DE MINAS GERAIS, CUJO PROVIMENTO TENHA OCORRIDO ATÉ A REGULAMENTAÇÃO DO FUNPREV, INSTITUÍDO PELA LC 131/13, TENDO EM CONTA A PROTEÇÃO DA SAÚDE E A MANUTENÇÃO DA QUALIDADE DE VIDA DAQUELES QUE PREENCHERAM OS REQUISITOS CONSTITUCIONAIS E LEGAIS RELATIVOS À INATIVIDADE.

Regiões	Físico			Financeiro		
	Programado PPAG	Executado Jan/Dez	%	Programado PPAG	Executado Jan/Dez	%
Alto Paranaíba	1	1	100,00	59.010,00	70.818,00	120,01
Central	139	144	103,60	5.878.016,00	6.681.547,02	113,67
Centro Oeste	4	4	100,00	176.388,00	212.401,90	120,42
Mata	8	11	137,50	1.003.751,00	467.634,06	46,59
Norte de Minas	9	10	111,11	344.897,00	448.028,79	129,90
Rio Doce	12	14	116,67	283.597,00	476.446,20	168,00
Sul de Minas	6	6	100,00	142.517,00	224.796,76	157,73
Total	179	190	106,15	7.888.176,00	8.581.672,73	108,79

Ação : 7088 - BENEFÍCIOS PREVIDENCIÁRIOS - IMA

Ação com meta física não cumulativa

Produto : PROVENTO DE APOSENTADORIA PAGO **Unidade de Medida : PROVENTO**

DETALHAMENTO DO PRODUTO: A APOSENTADORIA É MODALIDADE DE BENEFÍCIO PREVIDENCIÁRIO CONCEDIDA AO PRÓPRIO SEGURADO. EXISTEM TRÊS MODALIDADES DE APOSENTADORIA: APOSENTADORIA VOLUNTÁRIA (INTEGRAL OU PROPORCIONAL); APOSENTADORIA POR INVALIDEZ E APOSENTADORIA COMPULSÓRIA.

FINALIDADE: ASSEGURAR O PAGAMENTO DOS PROVENTOS DE APOSENTADORIA DOS SERVIDORES PÚBLICOS APOSENTADOS À CONTA DO REGIME PRÓPRIO DE PREVIDÊNCIA SOCIAL DO ESTADO DE MINAS GERAIS, CUJO PROVIMENTO TENHA OCORRIDO ATÉ A REGULAMENTAÇÃO DO FUNPREV, INSTITUÍDO PELA LC 131/13, TENDO EM CONTA A PROTEÇÃO DA SAÚDE E A MANUTENÇÃO DA QUALIDADE DE VIDA DAQUELES QUE PREENCHERAM OS REQUISITOS CONSTITUCIONAIS E LEGAIS RELATIVOS À INATIVIDADE.

Regiões	Físico			Financeiro		
	Programado PPAG	Executado Jan/Dez	%	Programado PPAG	Executado Jan/Dez	%
Alto Paranaíba	17	19	111,76	740.093,00	1.174.563,25	158,70
Central	322	278	86,34	19.569.698,00	19.335.602,96	98,80
Centro Oeste	14	16	114,29	1.186.321,00	1.215.670,42	102,47
Jequitinhonha / Mucuri	18	19	105,56	972.499,00	1.022.824,27	105,17
Mata	16	17	106,25	1.566.261,00	1.361.270,65	86,91
Noroeste de Minas	3	5	166,67	203.393,00	229.949,13	113,06
Norte de Minas	13	16	123,08	619.465,00	678.700,29	109,56
Rio Doce	17	14	82,35	555.573,00	507.458,90	91,34
Sul de Minas	15	19	126,67	758.674,00	1.203.648,38	158,65
Triângulo	13	15	115,38	751.378,00	811.297,10	107,97
Total	448	418	93,30	26.923.355,00	27.540.985,35	102,29

RELATÓRIO INSTITUCIONAL DE MONITORAMENTO
DEMONSTRATIVO DE EXECUÇÃO FÍSICA E FINANCEIRA - JAN A DEZ
PROGRAMAS ESPECIAIS
PROGRAMAS ESPECIAIS

Ação : 7089 - BENEFÍCIOS PREVIDENCIÁRIOS - FHA

Ação com meta física não cumulativa

Produto : PROVENTO DE APOSENTADORIA PAGO **Unidade de Medida : PROVENTO**

DETALHAMENTO DO PRODUTO: A APOSENTADORIA É MODALIDADE DE BENEFÍCIO PREVIDENCIÁRIO CONCEDIDA AO PRÓPRIO SEGURADO. EXISTEM TRÊS MODALIDADES DE APOSENTADORIA: APOSENTADORIA VOLUNTÁRIA (INTEGRAL OU PROPORCIONAL); APOSENTADORIA POR INVALIDEZ E APOSENTADORIA COMPULSÓRIA.

FINALIDADE: ASSEGURAR O PAGAMENTO DOS PROVENTOS DE APOSENTADORIA DOS SERVIDORES PÚBLICOS APOSENTADOS À CONTA DO REGIME PRÓPRIO DE PREVIDÊNCIA SOCIAL DO ESTADO DE MINAS GERAIS, CUJO PROVIMENTO TENHA OCORRIDO ATÉ A REGULAMENTAÇÃO DO FUNPREV, INSTITUÍDO PELA LC 131/13, TENDO EM CONTA A PROTEÇÃO DA SAÚDE E A MANUTENÇÃO DA QUALIDADE DE VIDA DAQUELES QUE PREENCHERAM OS REQUISITOS CONSTITUCIONAIS E LEGAIS RELATIVOS À INATIVIDADE.

Regiões	Físico			Financeiro		
	Programado PPAG	Executado Jan/Dez	%	Programado PPAG	Executado Jan/Dez	%
Central	58	63	108,62	1.198.078,00	1.491.445,46	124,49
Total	58	63	108,62	1.198.078,00	1.491.445,46	124,49

Ação : 7091 - BENEFÍCIOS PREVIDENCIÁRIOS - FUCAM

Ação com meta física não cumulativa

Produto : PROVENTO DE APOSENTADORIA PAGO **Unidade de Medida : PROVENTO**

DETALHAMENTO DO PRODUTO: A APOSENTADORIA É MODALIDADE DE BENEFÍCIO PREVIDENCIÁRIO CONCEDIDA AO PRÓPRIO SEGURADO. EXISTEM TRÊS MODALIDADES DE APOSENTADORIA: APOSENTADORIA VOLUNTÁRIA (INTEGRAL OU PROPORCIONAL); APOSENTADORIA POR INVALIDEZ E APOSENTADORIA COMPULSÓRIA.

FINALIDADE: ASSEGURAR O PAGAMENTO DOS PROVENTOS DE APOSENTADORIA DOS SERVIDORES PÚBLICOS APOSENTADOS À CONTA DO REGIME PRÓPRIO DE PREVIDÊNCIA SOCIAL DO ESTADO DE MINAS GERAIS, CUJO PROVIMENTO TENHA OCORRIDO ATÉ A REGULAMENTAÇÃO DO FUNPREV, INSTITUÍDO PELA LC 131/13, TENDO EM CONTA A PROTEÇÃO DA SAÚDE E A MANUTENÇÃO DA QUALIDADE DE VIDA DAQUELES QUE PREENCHERAM OS REQUISITOS CONSTITUCIONAIS E LEGAIS RELATIVOS À INATIVIDADE.

Regiões	Físico			Financeiro		
	Programado PPAG	Executado Jan/Dez	%	Programado PPAG	Executado Jan/Dez	%
Central	32	30	93,75	493.475,00	641.661,11	130,03
Norte de Minas	37	38	102,70	826.051,00	724.817,47	87,74
Total	69	68	98,55	1.319.526,00	1.366.478,58	103,56

Ação : 7094 - BENEFÍCIOS PREVIDENCIÁRIOS - FAOP

Ação com meta física não cumulativa

Produto : PROVENTO DE APOSENTADORIA PAGO **Unidade de Medida : PROVENTO**

DETALHAMENTO DO PRODUTO: A APOSENTADORIA É MODALIDADE DE BENEFÍCIO PREVIDENCIÁRIO CONCEDIDA AO PRÓPRIO SEGURADO. EXISTEM TRÊS MODALIDADES DE APOSENTADORIA: APOSENTADORIA VOLUNTÁRIA (INTEGRAL OU PROPORCIONAL); APOSENTADORIA POR INVALIDEZ E APOSENTADORIA COMPULSÓRIA.

FINALIDADE: ASSEGURAR O PAGAMENTO DOS PROVENTOS DE APOSENTADORIA DOS SERVIDORES PÚBLICOS APOSENTADOS À CONTA DO REGIME PRÓPRIO DE PREVIDÊNCIA SOCIAL DO ESTADO DE MINAS GERAIS, CUJO PROVIMENTO TENHA OCORRIDO ATÉ A REGULAMENTAÇÃO DO FUNPREV, INSTITUÍDO PELA LC 131/13, TENDO EM CONTA A PROTEÇÃO DA SAÚDE E A MANUTENÇÃO DA QUALIDADE DE VIDA DAQUELES QUE PREENCHERAM OS REQUISITOS CONSTITUCIONAIS E LEGAIS RELATIVOS À INATIVIDADE.

Regiões	Físico			Financeiro		
	Programado PPAG	Executado Jan/Dez	%	Programado PPAG	Executado Jan/Dez	%
Central	7	5	71,43	89.833,00	91.188,63	101,51
Total	7	5	71,43	89.833,00	91.188,63	101,51

Ação : 7096 - BENEFÍCIOS PREVIDENCIÁRIOS - FCS

Ação com meta física não cumulativa

Produto : PROVENTO DE APOSENTADORIA PAGO **Unidade de Medida : PROVENTO**

DETALHAMENTO DO PRODUTO: A APOSENTADORIA É MODALIDADE DE BENEFÍCIO PREVIDENCIÁRIO CONCEDIDA AO PRÓPRIO SEGURADO. EXISTEM TRÊS MODALIDADES DE APOSENTADORIA: APOSENTADORIA VOLUNTÁRIA (INTEGRAL OU PROPORCIONAL); APOSENTADORIA POR INVALIDEZ E APOSENTADORIA COMPULSÓRIA.

FINALIDADE: ASSEGURAR O PAGAMENTO DOS PROVENTOS DE APOSENTADORIA DOS SERVIDORES PÚBLICOS APOSENTADOS À CONTA DO REGIME PRÓPRIO DE PREVIDÊNCIA SOCIAL DO ESTADO DE MINAS GERAIS, CUJO PROVIMENTO TENHA OCORRIDO ATÉ A REGULAMENTAÇÃO DO FUNPREV, INSTITUÍDO PELA LC 131/13, TENDO EM CONTA A PROTEÇÃO DA SAÚDE E A MANUTENÇÃO DA QUALIDADE DE VIDA DAQUELES QUE PREENCHERAM OS REQUISITOS CONSTITUCIONAIS E LEGAIS RELATIVOS À INATIVIDADE.

Regiões	Físico			Financeiro		
	Programado PPAG	Executado Jan/Dez	%	Programado PPAG	Executado Jan/Dez	%
Central	107	106	99,07	3.866.482,00	3.689.983,90	95,44
Total	107	106	99,07	3.866.482,00	3.689.983,90	95,44

RELATÓRIO INSTITUCIONAL DE MONITORAMENTO
DEMONSTRATIVO DE EXECUÇÃO FÍSICA E FINANCEIRA - JAN A DEZ
PROGRAMAS ESPECIAIS
PROGRAMAS ESPECIAIS

Ação : 7104 - BENEFÍCIOS PREVIDENCIÁRIOS - IEPHA

Ação com meta física não cumulativa

Produto : PROVENTO DE APOSENTADORIA PAGO **Unidade de Medida : PROVENTO**

DETALHAMENTO DO PRODUTO: A APOSENTADORIA É MODALIDADE DE BENEFÍCIO PREVIDENCIÁRIO CONCEDIDA AO PRÓPRIO SEGURADO. EXISTEM TRÊS MODALIDADES DE APOSENTADORIA: APOSENTADORIA VOLUNTÁRIA (INTEGRAL OU PROPORCIONAL); APOSENTADORIA POR INVALIDEZ E APOSENTADORIA COMPULSÓRIA.

FINALIDADE: ASSEGURAR O PAGAMENTO DOS PROVENTOS DE APOSENTADORIA DOS SERVIDORES PÚBLICOS APOSENTADOS À CONTA DO REGIME PRÓPRIO DE PREVIDÊNCIA SOCIAL DO ESTADO DE MINAS GERAIS, CUJO PROVIMENTO TENHA OCORRIDO ATÉ A REGULAMENTAÇÃO DO FUNPREV, INSTITUÍDO PELA LC 131/13, TENDO EM CONTA A PROTEÇÃO DA SAÚDE E A MANUTENÇÃO DA QUALIDADE DE VIDA DAQUELES QUE PREENCHERAM OS REQUISITOS CONSTITUCIONAIS E LEGAIS RELATIVOS À INATIVIDADE.

Regiões	Físico			Financeiro		
	Programado PPAG	Executado Jan/Dez	%	Programado PPAG	Executado Jan/Dez	%
Central	41	47	114,63	2.463.682,00	2.433.457,69	98,77
Total	41	47	114,63	2.463.682,00	2.433.457,69	98,77

Ação : 7105 - BENEFÍCIOS PREVIDENCIÁRIOS - TV MINAS

Ação com meta física não cumulativa

Produto : PROVENTO DE APOSENTADORIA PAGO **Unidade de Medida : PROVENTO**

DETALHAMENTO DO PRODUTO: A APOSENTADORIA É MODALIDADE DE BENEFÍCIO PREVIDENCIÁRIO CONCEDIDA AO PRÓPRIO SEGURADO. EXISTEM TRÊS MODALIDADES DE APOSENTADORIA: APOSENTADORIA VOLUNTÁRIA (INTEGRAL OU PROPORCIONAL); APOSENTADORIA POR INVALIDEZ E APOSENTADORIA COMPULSÓRIA.

FINALIDADE: ASSEGURAR O PAGAMENTO DOS PROVENTOS DE APOSENTADORIA DOS SERVIDORES PÚBLICOS APOSENTADOS À CONTA DO REGIME PRÓPRIO DE PREVIDÊNCIA SOCIAL DO ESTADO DE MINAS GERAIS, CUJO PROVIMENTO TENHA OCORRIDO ATÉ A REGULAMENTAÇÃO DO FUNPREV, INSTITUÍDO PELA LC 131/13, TENDO EM CONTA A PROTEÇÃO DA SAÚDE E A MANUTENÇÃO DA QUALIDADE DE VIDA DAQUELES QUE PREENCHERAM OS REQUISITOS CONSTITUCIONAIS E LEGAIS RELATIVOS À INATIVIDADE.

Regiões	Físico			Financeiro		
	Programado PPAG	Executado Jan/Dez	%	Programado PPAG	Executado Jan/Dez	%
Central	66	64	96,97	1.366.902,00	1.369.647,15	100,20
Sul de Minas	1	1	100,00	50.376,00	51.582,64	102,40
Total	67	65	97,01	1.417.278,00	1.421.229,79	100,28

Ação : 7115 - BENEFÍCIOS PREVIDENCIÁRIOS - DEOP

Ação com meta física não cumulativa

Produto : PROVENTO DE APOSENTADORIA PAGO **Unidade de Medida : PROVENTO**

DETALHAMENTO DO PRODUTO: A APOSENTADORIA É MODALIDADE DE BENEFÍCIO PREVIDENCIÁRIO CONCEDIDA AO PRÓPRIO SEGURADO. EXISTEM TRÊS MODALIDADES DE APOSENTADORIA: APOSENTADORIA VOLUNTÁRIA (INTEGRAL OU PROPORCIONAL); APOSENTADORIA POR INVALIDEZ E APOSENTADORIA COMPULSÓRIA.

FINALIDADE: ASSEGURAR O PAGAMENTO DOS PROVENTOS DE APOSENTADORIA DOS SERVIDORES PÚBLICOS APOSENTADOS À CONTA DO REGIME PRÓPRIO DE PREVIDÊNCIA SOCIAL DO ESTADO DE MINAS GERAIS, CUJO PROVIMENTO TENHA OCORRIDO ATÉ A REGULAMENTAÇÃO DO FUNPREV, INSTITUÍDO PELA LC 131/13, TENDO EM CONTA A PROTEÇÃO DA SAÚDE E A MANUTENÇÃO DA QUALIDADE DE VIDA DAQUELES QUE PREENCHERAM OS REQUISITOS CONSTITUCIONAIS E LEGAIS RELATIVOS À INATIVIDADE.

Regiões	Físico			Financeiro		
	Programado PPAG	Executado Jan/Dez	%	Programado PPAG	Executado Jan/Dez	%
Central	148	114	77,03	8.877.761,00	8.448.516,23	95,16
Total	148	114	77,03	8.877.761,00	8.448.516,23	95,16

Ação : 7205 - BENEFÍCIOS PREVIDENCIÁRIOS - DER/MG

Ação com meta física não cumulativa

Produto : PROVENTO DE APOSENTADORIA PAGO **Unidade de Medida : PROVENTO**

DETALHAMENTO DO PRODUTO: A APOSENTADORIA É MODALIDADE DE BENEFÍCIO PREVIDENCIÁRIO CONCEDIDA AO PRÓPRIO SEGURADO. EXISTEM TRÊS MODALIDADES DE APOSENTADORIA: APOSENTADORIA VOLUNTÁRIA (INTEGRAL OU PROPORCIONAL); APOSENTADORIA POR INVALIDEZ E APOSENTADORIA COMPULSÓRIA.

FINALIDADE: ASSEGURAR O PAGAMENTO DOS PROVENTOS DE APOSENTADORIA DOS SERVIDORES PÚBLICOS APOSENTADOS À CONTA DO REGIME PRÓPRIO DE PREVIDÊNCIA SOCIAL DO ESTADO DE MINAS GERAIS, CUJO PROVIMENTO TENHA OCORRIDO ATÉ A REGULAMENTAÇÃO DO FUNPREV, INSTITUÍDO PELA LC 131/13, TENDO EM CONTA A PROTEÇÃO DA SAÚDE E A MANUTENÇÃO DA QUALIDADE DE VIDA DAQUELES QUE PREENCHERAM OS REQUISITOS CONSTITUCIONAIS E LEGAIS RELATIVOS À INATIVIDADE.

Regiões	Físico			Financeiro		
	Programado PPAG	Executado Jan/Dez	%	Programado PPAG	Executado Jan/Dez	%
Alto Paranaíba	516	490	94,96	14.678.084,00	15.101.433,29	102,88
Central	3.058	2.985	97,61	142.018.434,00	156.992.837,82	110,54
Centro Oeste	439	420	95,67	11.240.809,00	11.927.347,12	106,11
Jequitinhonha / Mucuri	677	664	98,08	17.205.345,00	19.623.088,38	114,05
Mata	837	798	95,34	24.394.498,00	25.562.929,53	104,79
Noroeste de Minas	235	239	101,70	7.044.993,00	7.610.306,49	108,02
Norte de Minas	740	741	100,14	19.936.220,00	22.488.402,88	112,80
Rio Doce	421	400	95,01	11.500.605,00	12.687.880,98	110,32
Sul de Minas	574	550	95,82	17.016.640,00	18.809.128,00	110,53
Triângulo	355	353	99,44	13.311.200,00	13.932.896,61	104,67
Total	7.852	7.640	97,30	278.346.828,00	304.736.251,10	109,48

RELATÓRIO INSTITUCIONAL DE MONITORAMENTO
DEMONSTRATIVO DE EXECUÇÃO FÍSICA E FINANCEIRA - JAN A DEZ
PROGRAMAS ESPECIAIS
PROGRAMAS ESPECIAIS

Ação : 7209 - BENEFÍCIOS PREVIDENCIÁRIOS - FUNED

Ação com meta física não cumulativa

Produto : PROVENTO DE APOSENTADORIA PAGO **Unidade de Medida : PROVENTO**

DETALHAMENTO DO PRODUTO: A APOSENTADORIA É MODALIDADE DE BENEFÍCIO PREVIDENCIÁRIO CONCEDIDA AO PRÓPRIO SEGURADO. EXISTEM TRÊS MODALIDADES DE APOSENTADORIA: APOSENTADORIA VOLUNTÁRIA (INTEGRAL OU PROPORCIONAL); APOSENTADORIA POR INVALIDEZ E APOSENTADORIA COMPULSÓRIA.

FINALIDADE: ASSEGURAR O PAGAMENTO DOS PROVENTOS DE APOSENTADORIA DOS SERVIDORES PÚBLICOS APOSENTADOS À CONTA DO REGIME PRÓPRIO DE PREVIDÊNCIA SOCIAL DO ESTADO DE MINAS GERAIS, CUJO PROVIMENTO TENHA OCORRIDO ATÉ A REGULAMENTAÇÃO DO FUNPREV, INSTITUÍDO PELA LC 131/13, TENDO EM CONTA A PROTEÇÃO DA SAÚDE E A MANUTENÇÃO DA QUALIDADE DE VIDA DAQUELES QUE PREENCHERAM OS REQUISITOS CONSTITUCIONAIS E LEGAIS RELATIVOS À INATIVIDADE.

Regiões	Físico			Financeiro		
	Programado PPAG	Executado Jan/Dez	%	Programado PPAG	Executado Jan/Dez	%
Central	183	209	114,21	16.381.897,00	16.377.407,54	99,97
Total	183	209	114,21	16.381.897,00	16.377.407,54	99,97

Ação : 7225 - BENEFÍCIOS PREVIDENCIÁRIOS - FHEMIG

Ação com meta física não cumulativa

Produto : PROVENTO DE APOSENTADORIA PAGO **Unidade de Medida : PROVENTO**

DETALHAMENTO DO PRODUTO: A APOSENTADORIA É MODALIDADE DE BENEFÍCIO PREVIDENCIÁRIO CONCEDIDA AO PRÓPRIO SEGURADO. EXISTEM TRÊS MODALIDADES DE APOSENTADORIA: APOSENTADORIA VOLUNTÁRIA (INTEGRAL OU PROPORCIONAL); APOSENTADORIA POR INVALIDEZ E APOSENTADORIA COMPULSÓRIA.

FINALIDADE: ASSEGURAR O PAGAMENTO DOS PROVENTOS DE APOSENTADORIA DOS SERVIDORES PÚBLICOS APOSENTADOS À CONTA DO REGIME PRÓPRIO DE PREVIDÊNCIA SOCIAL DO ESTADO DE MINAS GERAIS, CUJO PROVIMENTO TENHA OCORRIDO ATÉ A REGULAMENTAÇÃO DO FUNPREV, INSTITUÍDO PELA LC 131/13, TENDO EM CONTA A PROTEÇÃO DA SAÚDE E A MANUTENÇÃO DA QUALIDADE DE VIDA DAQUELES QUE PREENCHERAM OS REQUISITOS CONSTITUCIONAIS E LEGAIS RELATIVOS À INATIVIDADE.

Regiões	Físico			Financeiro		
	Programado PPAG	Executado Jan/Dez	%	Programado PPAG	Executado Jan/Dez	%
Alto Paranaíba	4	2	50,00	246.130,00	62.808,48	25,52
Central	2.564	2.812	109,67	135.227.718,00	142.745.107,98	105,56
Centro Oeste	35	32	91,43	532.111,00	619.767,05	116,47
Mata	58	54	93,10	1.307.537,00	1.515.277,60	115,89
Sul de Minas	27	24	88,89	434.058,00	582.388,87	134,17
Total	2.688	2.924	108,78	137.747.554,00	145.525.349,98	105,65

Ação : 7312 - BENEFÍCIOS PREVIDENCIÁRIOS - HEMOMINAS

Ação com meta física não cumulativa

Produto : PROVENTO DE APOSENTADORIA PAGO **Unidade de Medida : PROVENTO**

DETALHAMENTO DO PRODUTO: A APOSENTADORIA É MODALIDADE DE BENEFÍCIO PREVIDENCIÁRIO CONCEDIDA AO PRÓPRIO SEGURADO. EXISTEM TRÊS MODALIDADES DE APOSENTADORIA: APOSENTADORIA VOLUNTÁRIA (INTEGRAL OU PROPORCIONAL); APOSENTADORIA POR INVALIDEZ E APOSENTADORIA COMPULSÓRIA.

FINALIDADE: ASSEGURAR O PAGAMENTO DOS PROVENTOS DE APOSENTADORIA DOS SERVIDORES PÚBLICOS APOSENTADOS À CONTA DO REGIME PRÓPRIO DE PREVIDÊNCIA SOCIAL DO ESTADO DE MINAS GERAIS, CUJO PROVIMENTO TENHA OCORRIDO ATÉ A REGULAMENTAÇÃO DO FUNPREV, INSTITUÍDO PELA LC 131/13, TENDO EM CONTA A PROTEÇÃO DA SAÚDE E A MANUTENÇÃO DA QUALIDADE DE VIDA DAQUELES QUE PREENCHERAM OS REQUISITOS CONSTITUCIONAIS E LEGAIS RELATIVOS À INATIVIDADE.

Regiões	Físico			Financeiro		
	Programado PPAG	Executado Jan/Dez	%	Programado PPAG	Executado Jan/Dez	%
Central	59	83	140,68	5.873.561,00	6.237.775,26	106,20
Mata	15	24	160,00	1.344.101,00	1.721.098,46	128,05
Norte de Minas	8	11	137,50	384.073,00	565.275,09	147,18
Rio Doce	1	1	100,00	62.223,00	66.336,43	106,61
Sul de Minas	1	1	100,00	38.682,00	43.649,49	112,84
Triângulo	1	1	100,00	14.569,00	15.490,63	106,33
Total	85	121	142,35	7.717.209,00	8.649.625,36	112,08

Ação : 7428 - BENEFÍCIOS PREVIDENCIÁRIOS - FEAM

Ação com meta física não cumulativa

Produto : PROVENTO DE APOSENTADORIA PAGO **Unidade de Medida : PROVENTO**

DETALHAMENTO DO PRODUTO: A APOSENTADORIA É MODALIDADE DE BENEFÍCIO PREVIDENCIÁRIO CONCEDIDA AO PRÓPRIO SEGURADO. EXISTEM TRÊS MODALIDADES DE APOSENTADORIA: APOSENTADORIA VOLUNTÁRIA (INTEGRAL OU PROPORCIONAL); APOSENTADORIA POR INVALIDEZ E APOSENTADORIA COMPULSÓRIA.

FINALIDADE: ASSEGURAR O PAGAMENTO DOS PROVENTOS DE APOSENTADORIA DOS SERVIDORES PÚBLICOS APOSENTADOS À CONTA DO REGIME PRÓPRIO DE PREVIDÊNCIA SOCIAL DO ESTADO DE MINAS GERAIS, CUJO PROVIMENTO TENHA OCORRIDO ATÉ A REGULAMENTAÇÃO DO FUNPREV, INSTITUÍDO PELA LC 131/13, TENDO EM CONTA A PROTEÇÃO DA SAÚDE E A MANUTENÇÃO DA QUALIDADE DE VIDA DAQUELES QUE PREENCHERAM OS REQUISITOS CONSTITUCIONAIS E LEGAIS RELATIVOS À INATIVIDADE..

Regiões	Físico			Financeiro		
	Programado PPAG	Executado Jan/Dez	%	Programado PPAG	Executado Jan/Dez	%
Central	64	73	114,06	9.659.719,00	8.651.077,15	89,56
Total	64	73	114,06	9.659.719,00	8.651.077,15	89,56

RELATÓRIO INSTITUCIONAL DE MONITORAMENTO
DEMONSTRATIVO DE EXECUÇÃO FÍSICA E FINANCEIRA - JAN A DEZ
PROGRAMAS ESPECIAIS
PROGRAMAS ESPECIAIS

Ação : 7473 - BENEFÍCIOS PREVIDENCIÁRIOS - IEF

Ação com meta física não cumulativa

Produto : PROVENTO DE APOSENTADORIA PAGO **Unidade de Medida : PROVENTO**

DETALHAMENTO DO PRODUTO: A APOSENTADORIA É MODALIDADE DE BENEFÍCIO PREVIDENCIÁRIO CONCEDIDA AO PRÓPRIO SEGURADO. EXISTEM TRÊS MODALIDADES DE APOSENTADORIA: APOSENTADORIA VOLUNTÁRIA (INTEGRAL OU PROPORCIONAL); APOSENTADORIA POR INVALIDEZ E APOSENTADORIA COMPULSÓRIA.

FINALIDADE: ASSEGURAR O PAGAMENTO DOS PROVENTOS DE APOSENTADORIA DOS SERVIDORES PÚBLICOS APOSENTADOS À CONTA DO REGIME PRÓPRIO DE PREVIDÊNCIA SOCIAL DO ESTADO DE MINAS GERAIS, CUJO PROVIMENTO TENHA OCORRIDO ATÉ A REGULAMENTAÇÃO DO FUNPREV, INSTITUÍDO PELA LC 131/13, TENDO EM CONTA A PROTEÇÃO DA SAÚDE E A MANUTENÇÃO DA QUALIDADE DE VIDA DAQUELES QUE PREENCHERAM OS REQUISITOS CONSTITUCIONAIS E LEGAIS RELATIVOS À INATIVIDADE.

Regiões	Físico			Financeiro		
	Programado PPAG	Executado Jan/Dez	%	Programado PPAG	Executado Jan/Dez	%
Alto Paranaíba	1	2	200,00	17.501,00	120.542,58	688,78
Central	125	138	110,40	11.641.019,00	9.188.174,31	78,93
Centro Oeste	16	18	112,50	871.113,00	750.863,95	86,20
Jequitinhonha / Mucuri	2	4	200,00	43.706,00	125.546,22	287,25
Mata	51	58	113,73	2.037.831,00	1.992.725,13	97,79
Noroeste de Minas	2	4	200,00	270.321,00	252.100,16	93,26
Norte de Minas	10	14	140,00	881.553,00	855.661,41	97,06
Rio Doce	37	38	102,70	1.626.697,00	1.212.688,41	74,55
Sul de Minas	9	10	111,11	674.976,00	514.028,88	76,16
Triângulo	9	10	111,11	633.644,00	554.501,62	87,51
Total	262	296	112,98	18.698.361,00	15.566.832,67	83,25

Ação : 7484 - BENEFÍCIOS PREVIDENCIÁRIOS - IGAM

Ação com meta física não cumulativa

Produto : PROVENTO DE APOSENTADORIA PAGO **Unidade de Medida : PROVENTO**

DETALHAMENTO DO PRODUTO: A APOSENTADORIA É MODALIDADE DE BENEFÍCIO PREVIDENCIÁRIO CONCEDIDA AO PRÓPRIO SEGURADO. EXISTEM TRÊS MODALIDADES DE APOSENTADORIA: APOSENTADORIA VOLUNTÁRIA (INTEGRAL OU PROPORCIONAL); APOSENTADORIA POR INVALIDEZ E APOSENTADORIA COMPULSÓRIA.

FINALIDADE: ASSEGURAR O PAGAMENTO DOS PROVENTOS DE APOSENTADORIA DOS SERVIDORES PÚBLICOS APOSENTADOS À CONTA DO REGIME PRÓPRIO DE PREVIDÊNCIA SOCIAL DO ESTADO DE MINAS GERAIS, CUJO PROVIMENTO TENHA OCORRIDO ATÉ A REGULAMENTAÇÃO DO FUNPREV, INSTITUÍDO PELA LC 131/13, TENDO EM CONTA A PROTEÇÃO DA SAÚDE E A MANUTENÇÃO DA QUALIDADE DE VIDA DAQUELES QUE PREENCHERAM OS REQUISITOS CONSTITUCIONAIS E LEGAIS RELATIVOS À INATIVIDADE.

Regiões	Físico			Financeiro		
	Programado PPAG	Executado Jan/Dez	%	Programado PPAG	Executado Jan/Dez	%
Central	31	35	112,90	1.560.236,00	1.863.692,04	119,45
Total	31	35	112,90	1.560.236,00	1.863.692,04	119,45

Ação : 7529 - BENEFÍCIOS PREVIDENCIÁRIOS - JUCEMG

Ação com meta física não cumulativa

Produto : PROVENTO DE APOSENTADORIA PAGO **Unidade de Medida : PROVENTO**

DETALHAMENTO DO PRODUTO: A APOSENTADORIA É MODALIDADE DE BENEFÍCIO PREVIDENCIÁRIO CONCEDIDA AO PRÓPRIO SEGURADO. EXISTEM TRÊS MODALIDADES DE APOSENTADORIA: APOSENTADORIA VOLUNTÁRIA (INTEGRAL OU PROPORCIONAL); APOSENTADORIA POR INVALIDEZ E APOSENTADORIA COMPULSÓRIA.

FINALIDADE: ASSEGURAR O PAGAMENTO DOS PROVENTOS DE APOSENTADORIA DOS SERVIDORES PÚBLICOS APOSENTADOS À CONTA DO REGIME PRÓPRIO DE PREVIDÊNCIA SOCIAL DO ESTADO DE MINAS GERAIS, CUJO PROVIMENTO TENHA OCORRIDO ATÉ A REGULAMENTAÇÃO DO FUNPREV, INSTITUÍDO PELA LC 131/13, TENDO EM CONTA A PROTEÇÃO DA SAÚDE E A MANUTENÇÃO DA QUALIDADE DE VIDA DAQUELES QUE PREENCHERAM OS REQUISITOS CONSTITUCIONAIS E LEGAIS RELATIVOS À INATIVIDADE.

Regiões	Físico			Financeiro		
	Programado PPAG	Executado Jan/Dez	%	Programado PPAG	Executado Jan/Dez	%
Central	75	82	109,33	5.084.865,00	5.136.890,95	101,02
Mata	2	3	150,00	90.464,00	142.989,35	158,06
Norte de Minas	2	3	150,00	100.417,00	110.738,21	110,28
Rio Doce	1	1	100,00	44.054,00	41.026,35	93,13
Sul de Minas	0	1	-	0,00	20.091,06	-
Triângulo	3	3	100,00	94.684,00	90.626,79	95,71
Total	83	93	112,05	5.414.484,00	5.542.362,71	102,36

RELATÓRIO INSTITUCIONAL DE MONITORAMENTO
DEMONSTRATIVO DE EXECUÇÃO FÍSICA E FINANCEIRA - JAN A DEZ
PROGRAMAS ESPECIAIS
PROGRAMAS ESPECIAIS

Ação : 7586 - BENEFÍCIOS PREVIDENCIÁRIOS - UTRAMIG

Ação com meta física não cumulativa

Produto : PROVENTO DE APOSENTADORIA PAGO **Unidade de Medida : PROVENTO**

DETALHAMENTO DO PRODUTO: A APOSENTADORIA É MODALIDADE DE BENEFÍCIO PREVIDENCIÁRIO CONCEDIDA AO PRÓPRIO SEGURADO. EXISTEM TRÊS MODALIDADES DE APOSENTADORIA: APOSENTADORIA VOLUNTÁRIA (INTEGRAL OU PROPORCIONAL); APOSENTADORIA POR INVALIDEZ E APOSENTADORIA COMPULSÓRIA.

FINALIDADE: ASSEGURAR O PAGAMENTO DOS PROVENTOS DE APOSENTADORIA DOS SERVIDORES PÚBLICOS APOSENTADOS À CONTA DO REGIME PRÓPRIO DE PREVIDÊNCIA SOCIAL DO ESTADO DE MINAS GERAIS, CUJO PROVIMENTO TENHA OCORRIDO ATÉ A REGULAMENTAÇÃO DO FUNPREV, INSTITUÍDO PELA LC 131/13, TENDO EM CONTA A PROTEÇÃO DA SAÚDE E A MANUTENÇÃO DA QUALIDADE DE VIDA DAQUELES QUE PREENCHERAM OS REQUISITOS CONSTITUCIONAIS E LEGAIS RELATIVOS À INATIVIDADE.

Regiões	Físico			Financeiro		
	Programado PPAG	Executado Jan/Dez	%	Programado PPAG	Executado Jan/Dez	%
Central	16	18	112,50	555.047,00	590.585,58	106,40
Total	16	18	112,50	555.047,00	590.585,58	106,40

Ação : 7617 - BENEFÍCIOS PREVIDENCIÁRIOS - LEMG

Ação com meta física não cumulativa

Produto : PROVENTO DE APOSENTADORIA PAGO **Unidade de Medida : PROVENTO**

DETALHAMENTO DO PRODUTO: A APOSENTADORIA É MODALIDADE DE BENEFÍCIO PREVIDENCIÁRIO CONCEDIDA AO PRÓPRIO SEGURADO. EXISTEM TRÊS MODALIDADES DE APOSENTADORIA: APOSENTADORIA VOLUNTÁRIA (INTEGRAL OU PROPORCIONAL); APOSENTADORIA POR INVALIDEZ E APOSENTADORIA COMPULSÓRIA.

FINALIDADE: ASSEGURAR O PAGAMENTO DOS PROVENTOS DE APOSENTADORIA DOS SERVIDORES PÚBLICOS APOSENTADOS À CONTA DO REGIME PRÓPRIO DE PREVIDÊNCIA SOCIAL DO ESTADO DE MINAS GERAIS, CUJO PROVIMENTO TENHA OCORRIDO ATÉ A REGULAMENTAÇÃO DO FUNPREV, INSTITUÍDO PELA LC 131/13, TENDO EM CONTA A PROTEÇÃO DA SAÚDE E A MANUTENÇÃO DA QUALIDADE DE VIDA DAQUELES QUE PREENCHERAM OS REQUISITOS CONSTITUCIONAIS E LEGAIS RELATIVOS À INATIVIDADE.

Regiões	Físico			Financeiro		
	Programado PPAG	Executado Jan/Dez	%	Programado PPAG	Executado Jan/Dez	%
Central	70	69	98,57	1.808.202,00	1.778.291,00	98,35
Total	70	69	98,57	1.808.202,00	1.778.291,00	98,35

Ação : 7631 - BENEFÍCIOS PREVIDENCIÁRIOS - IO/MG

Ação com meta física não cumulativa

Produto : PROVENTO DE APOSENTADORIA PAGO **Unidade de Medida : PROVENTO**

DETALHAMENTO DO PRODUTO: A APOSENTADORIA É MODALIDADE DE BENEFÍCIO PREVIDENCIÁRIO CONCEDIDA AO PRÓPRIO SEGURADO. EXISTEM TRÊS MODALIDADES DE APOSENTADORIA: APOSENTADORIA VOLUNTÁRIA (INTEGRAL OU PROPORCIONAL); APOSENTADORIA POR INVALIDEZ E APOSENTADORIA COMPULSÓRIA.

FINALIDADE: ASSEGURAR O PAGAMENTO DOS PROVENTOS DE APOSENTADORIA DOS SERVIDORES PÚBLICOS APOSENTADOS À CONTA DO REGIME PRÓPRIO DE PREVIDÊNCIA SOCIAL DO ESTADO DE MINAS GERAIS, CUJO PROVIMENTO TENHA OCORRIDO ATÉ A REGULAMENTAÇÃO DO FUNPREV, INSTITUÍDO PELA LC 131/13, TENDO EM CONTA A PROTEÇÃO DA SAÚDE E A MANUTENÇÃO DA QUALIDADE DE VIDA DAQUELES QUE PREENCHERAM OS REQUISITOS CONSTITUCIONAIS E LEGAIS RELATIVOS À INATIVIDADE.

Regiões	Físico			Financeiro		
	Programado PPAG	Executado Jan/Dez	%	Programado PPAG	Executado Jan/Dez	%
Central	156	165	105,77	8.502.806,00	8.714.902,40	102,49
Total	156	165	105,77	8.502.806,00	8.714.902,40	102,49

Ação : 7722 - BENEFÍCIOS PREVIDENCIÁRIOS - FJP

Ação com meta física não cumulativa

Produto : PROVENTO DE APOSENTADORIA PAGO **Unidade de Medida : PROVENTO**

DETALHAMENTO DO PRODUTO: A APOSENTADORIA É MODALIDADE DE BENEFÍCIO PREVIDENCIÁRIO CONCEDIDA AO PRÓPRIO SEGURADO. EXISTEM TRÊS MODALIDADES DE APOSENTADORIA: APOSENTADORIA VOLUNTÁRIA (INTEGRAL OU PROPORCIONAL); APOSENTADORIA POR INVALIDEZ E APOSENTADORIA COMPULSÓRIA.

FINALIDADE: ASSEGURAR O PAGAMENTO DOS PROVENTOS DE APOSENTADORIA DOS SERVIDORES PÚBLICOS APOSENTADOS À CONTA DO REGIME PRÓPRIO DE PREVIDÊNCIA SOCIAL DO ESTADO DE MINAS GERAIS, CUJO PROVIMENTO TENHA OCORRIDO ATÉ A REGULAMENTAÇÃO DO FUNPREV, INSTITUÍDO PELA LC 131/13, TENDO EM CONTA A PROTEÇÃO DA SAÚDE E A MANUTENÇÃO DA QUALIDADE DE VIDA DAQUELES QUE PREENCHERAM OS REQUISITOS CONSTITUCIONAIS E LEGAIS RELATIVOS À INATIVIDADE.

Regiões	Físico			Financeiro		
	Programado PPAG	Executado Jan/Dez	%	Programado PPAG	Executado Jan/Dez	%
Central	248	257	103,63	17.148.343,00	17.594.817,64	102,60
Total	248	257	103,63	17.148.343,00	17.594.817,64	102,60

RELATÓRIO INSTITUCIONAL DE MONITORAMENTO
DEMONSTRATIVO DE EXECUÇÃO FÍSICA E FINANCEIRA - JAN A DEZ
PROGRAMAS ESPECIAIS
PROGRAMAS ESPECIAIS

Ação : 7725 - BENEFÍCIOS PREVIDENCIÁRIOS - IPSEMG

Ação com meta física não cumulativa

Produto : PROVENTO DE APOSENTADORIA PAGO **Unidade de Medida : PROVENTO**

DETALHAMENTO DO PRODUTO: A APOSENTADORIA É MODALIDADE DE BENEFÍCIO PREVIDENCIÁRIO CONCEDIDA AO PRÓPRIO SEGURADO. EXISTEM TRÊS MODALIDADES DE APOSENTADORIA: APOSENTADORIA VOLUNTÁRIA (INTEGRAL OU PROPORCIONAL); APOSENTADORIA POR INVALIDEZ E APOSENTADORIA COMPULSÓRIA.

FINALIDADE: ASSEGURAR O PAGAMENTO DOS PROVENTOS DE APOSENTADORIA DOS SERVIDORES PÚBLICOS APOSENTADOS À CONTA DO REGIME PRÓPRIO DE PREVIDÊNCIA SOCIAL DO ESTADO DE MINAS GERAIS, CUJO PROVIMENTO TENHA OCORRIDO ATÉ A REGULAMENTAÇÃO DO FUNPREV, INSTITUÍDO PELA LC 131/13, TENDO EM CONTA A PROTEÇÃO DA SAÚDE E A MANUTENÇÃO DA QUALIDADE DE VIDA DAQUELES QUE PREENCHERAM OS REQUISITOS CONSTITUCIONAIS E LEGAIS RELATIVOS À INATIVIDADE.

Regiões	Físico			Financeiro		
	Programado PPAG	Executado Jan/Dez	%	Programado PPAG	Executado Jan/Dez	%
Alto Paranaíba	32	31	96,88	1.275.316,00	1.283.603,31	100,65
Central	2.849	2.914	102,28	130.426.389,00	137.575.053,29	105,48
Centro Oeste	9	11	122,22	306.666,00	369.043,78	120,34
Jequitinhonha / Mucuri	14	16	114,29	672.730,00	551.447,91	81,97
Mata	49	54	110,20	2.345.655,00	2.653.846,49	113,14
Noroeste de Minas	3	3	100,00	149.084,00	152.859,68	102,53
Norte de Minas	17	20	117,65	598.216,00	759.562,80	126,97
Rio Doce	8	10	125,00	334.457,00	371.531,87	111,09
Sul de Minas	37	49	132,43	1.868.684,00	2.167.639,17	116,00
Triângulo	14	15	107,14	603.100,00	698.765,97	115,86
Total	3.032	3.123	103,00	138.580.297,00	146.583.354,27	105,78

Ação : 7840 - BENEFÍCIOS PREVIDENCIÁRIOS - IPSM

Ação com meta física não cumulativa

Produto : PROVENTO DE APOSENTADORIA PAGO **Unidade de Medida : PROVENTO**

DETALHAMENTO DO PRODUTO: A APOSENTADORIA É MODALIDADE DE BENEFÍCIO PREVIDENCIÁRIO CONCEDIDA AO PRÓPRIO SEGURADO. EXISTEM TRÊS MODALIDADES DE APOSENTADORIA: APOSENTADORIA VOLUNTÁRIA (INTEGRAL OU PROPORCIONAL); APOSENTADORIA POR INVALIDEZ E APOSENTADORIA COMPULSÓRIA.

FINALIDADE: ASSEGURAR O PAGAMENTO DOS PROVENTOS DE APOSENTADORIA DOS SERVIDORES PÚBLICOS APOSENTADOS À CONTA DO REGIME PRÓPRIO DE PREVIDÊNCIA SOCIAL DO ESTADO DE MINAS GERAIS, CUJO PROVIMENTO TENHA OCORRIDO ATÉ A REGULAMENTAÇÃO DO FUNPREV, INSTITUÍDO PELA LC 131/13, TENDO EM CONTA A PROTEÇÃO DA SAÚDE E A MANUTENÇÃO DA QUALIDADE DE VIDA DAQUELES QUE PREENCHERAM OS REQUISITOS CONSTITUCIONAIS E LEGAIS RELATIVOS À INATIVIDADE.

Regiões	Físico			Financeiro		
	Programado PPAG	Executado Jan/Dez	%	Programado PPAG	Executado Jan/Dez	%
Alto Paranaíba	1	1	100,00	56.822,00	47.245,26	83,15
Central	34	41	120,59	1.279.652,00	1.364.003,14	106,59
Rio Doce	1	1	100,00	54.590,00	45.454,49	83,27
Total	36	43	119,44	1.391.064,00	1.456.702,89	104,72

Ação : 7939 - BENEFÍCIOS PREVIDENCIÁRIOS - IDENE

Ação com meta física não cumulativa

Produto : PROVENTO DE APOSENTADORIA PAGO **Unidade de Medida : PROVENTO**

DETALHAMENTO DO PRODUTO: A APOSENTADORIA É MODALIDADE DE BENEFÍCIO PREVIDENCIÁRIO CONCEDIDA AO PRÓPRIO SEGURADO. EXISTEM TRÊS MODALIDADES DE APOSENTADORIA: APOSENTADORIA VOLUNTÁRIA (INTEGRAL OU PROPORCIONAL); APOSENTADORIA POR INVALIDEZ E APOSENTADORIA COMPULSÓRIA.

FINALIDADE: ASSEGURAR O PAGAMENTO DOS PROVENTOS DE APOSENTADORIA DOS SERVIDORES PÚBLICOS APOSENTADOS À CONTA DO REGIME PRÓPRIO DE PREVIDÊNCIA SOCIAL DO ESTADO DE MINAS GERAIS, CUJO PROVIMENTO TENHA OCORRIDO ATÉ A REGULAMENTAÇÃO DO FUNPREV, INSTITUÍDO PELA LC 131/13, TENDO EM CONTA A PROTEÇÃO DA SAÚDE E A MANUTENÇÃO DA QUALIDADE DE VIDA DAQUELES QUE PREENCHERAM OS REQUISITOS CONSTITUCIONAIS E LEGAIS RELATIVOS À INATIVIDADE.

Regiões	Físico			Financeiro		
	Programado PPAG	Executado Jan/Dez	%	Programado PPAG	Executado Jan/Dez	%
Central	22	25	113,64	1.358.043,00	1.386.843,30	102,12
Jequitinhonha / Mucuri	2	3	150,00	76.999,00	66.414,25	86,25
Norte de Minas	0	4	-	0,00	307.829,40	-
Total	24	32	133,33	1.435.042,00	1.761.086,95	122,72

RELATÓRIO INSTITUCIONAL DE MONITORAMENTO
DEMONSTRATIVO DE EXECUÇÃO FÍSICA E FINANCEIRA - JAN A DEZ
PROGRAMAS ESPECIAIS
PROGRAMAS ESPECIAIS

Ação : 7957 - BENEFÍCIOS PREVIDENCIÁRIOS - SEE

Ação com meta física não cumulativa

Produto : PROVENTO DE APOSENTADORIA PAGO **Unidade de Medida : PROVENTO**

DETALHAMENTO DO PRODUTO: A APOSENTADORIA É MODALIDADE DE BENEFÍCIO PREVIDENCIÁRIO CONCEDIDA AO PRÓPRIO SEGURADO. EXISTEM TRÊS MODALIDADES DE APOSENTADORIA: APOSENTADORIA VOLUNTÁRIA (INTEGRAL OU PROPORCIONAL); APOSENTADORIA POR INVALIDEZ E APOSENTADORIA COMPULSÓRIA.

FINALIDADE: ASSEGURAR O PAGAMENTO DOS PROVENTOS DE APOSENTADORIA DOS SERVIDORES PÚBLICOS APOSENTADOS À CONTA DO REGIME PRÓPRIO DE PREVIDÊNCIA SOCIAL DO ESTADO DE MINAS GERAIS, CUJO PROVIMENTO TENHA OCORRIDO ATÉ A REGULAMENTAÇÃO DO FUNPREV, INSTITUÍDO PELA LC 131/13, TENDO EM CONTA A PROTEÇÃO DA SAÚDE E A MANUTENÇÃO DA QUALIDADE DE VIDA DAQUELES QUE PREENCHERAM OS REQUISITOS CONSTITUCIONAIS E LEGAIS RELATIVOS À INATIVIDADE.

Regiões	Físico			Financeiro		
	Programado PPAG	Executado Jan/Dez	%	Programado PPAG	Executado Jan/Dez	%
Alto Paranaíba	0	6.236	-	0,00	183.384.054,83	-
Central	45.164	48.707	107,84	2.044.000.131,00	1.373.096.362,86	67,18
Centro Oeste	0	11.280	-	0,00	327.150.457,29	-
Jequitinhonha / Mucuri	0	7.733	-	0,00	195.558.021,35	-
Mata	20.114	21.167	105,24	929.369.195,00	626.654.932,08	67,43
Noroeste de Minas	0	2.705	-	0,00	76.248.329,69	-
Norte de Minas	0	11.020	-	0,00	292.805.737,11	-
Rio Doce	0	14.393	-	0,00	407.252.162,13	-
Sul de Minas	20.741	21.518	103,75	1.018.535.414,00	663.660.417,37	65,16
Triângulo	1.918	10.159	529,67	95.987.376,00	313.373.465,77	326,47
Total	87.937	154.918	176,17	4.087.892.116,00	4.459.183.940,48	109,08

Ação : 7959 - BENEFÍCIOS PREVIDENCIÁRIOS - SES

Ação com meta física não cumulativa

Produto : PROVENTO DE APOSENTADORIA PAGO **Unidade de Medida : PROVENTO**

DETALHAMENTO DO PRODUTO: A APOSENTADORIA É MODALIDADE DE BENEFÍCIO PREVIDENCIÁRIO CONCEDIDA AO PRÓPRIO SEGURADO. EXISTEM TRÊS MODALIDADES DE APOSENTADORIA: APOSENTADORIA VOLUNTÁRIA (INTEGRAL OU PROPORCIONAL); APOSENTADORIA POR INVALIDEZ E APOSENTADORIA COMPULSÓRIA.

FINALIDADE: ASSEGURAR O PAGAMENTO DOS PROVENTOS DE APOSENTADORIA DOS SERVIDORES PÚBLICOS APOSENTADOS À CONTA DO REGIME PRÓPRIO DE PREVIDÊNCIA SOCIAL DO ESTADO DE MINAS GERAIS, CUJO PROVIMENTO TENHA OCORRIDO ATÉ A REGULAMENTAÇÃO DO FUNPREV, INSTITUÍDO PELA LC 131/13, TENDO EM CONTA A PROTEÇÃO DA SAÚDE E A MANUTENÇÃO DA QUALIDADE DE VIDA DAQUELES QUE PREENCHERAM OS REQUISITOS CONSTITUCIONAIS E LEGAIS RELATIVOS À INATIVIDADE.

Regiões	Físico			Financeiro		
	Programado PPAG	Executado Jan/Dez	%	Programado PPAG	Executado Jan/Dez	%
Alto Paranaíba	153	172	112,42	4.325.971,00	4.287.863,86	99,12
Central	2.975	3.076	103,39	83.678.867,00	93.198.292,57	111,38
Centro Oeste	267	292	109,36	6.884.201,00	7.767.183,68	112,83
Jequitinhonha / Mucuri	228	260	114,04	7.404.231,00	6.489.766,58	87,65
Mata	783	902	115,20	22.460.641,00	24.421.470,29	108,73
Noroeste de Minas	43	50	116,28	1.703.404,00	1.359.575,30	79,82
Norte de Minas	489	548	112,07	11.170.256,00	12.633.777,25	113,10
Rio Doce	251	290	115,54	5.718.721,00	6.892.819,94	120,53
Sul de Minas	497	587	118,11	15.592.430,00	16.967.667,58	108,82
Triângulo	214	241	112,62	5.522.566,00	6.348.677,03	114,96
Total	5.900	6.418	108,78	164.461.288,00	180.367.094,08	109,67

5071 - COMPANHIA DE HABITAÇÃO DO ESTADO DE MINAS GERAIS

AÇÃO : 7524 - AMORTIZAÇÃO DE DÍVIDA INTERNA - COHAB

Produto : VALOR PAGO **Unidade de Medida : R\$ MIL**

DETALHAMENTO DO PRODUTO: CONTRATO PARTICULAR DE CONFISSÃO E COMPOSIÇÃO DE DÍVIDAS COM A UNIÃO, RELATIVO ÀS OBRIGAÇÕES DECORRENTES DA CARTEIRA IMOBILIÁRIA DA CIA.

FINALIDADE: AMORTIZAR PARCELA DA DÍVIDA CONTRATADA PELA COHAB A AGENTES FINANCEIROS INTERNOS, POR MEIO DE PAGAMENTO DE PRESTAÇÕES DE RETORNO.

Regiões	Físico			Financeiro		
	Programado PPAG	Executado Jan/Dez	%	Programado PPAG	Executado Jan/Dez	%
Central	1	0	0,00	1.000,00	0,00	0,00
Estadual	0	1	-	0,00	2.695.653,77	-
Total	1	1	100,00	1.000,00	2.695.653,77	269.565,38

RELATÓRIO INSTITUCIONAL DE MONITORAMENTO
DEMONSTRATIVO DE EXECUÇÃO FÍSICA E FINANCEIRA - JAN A DEZ
PROGRAMAS ESPECIAIS
PROGRAMAS ESPECIAIS

5081 - COMPANHIA DE SANEAMENTO DE MINAS GERAIS

AÇÃO : 6014 - APORTE DE CAPITAL EM SUBSIDIÁRIAS

Produto : APORTE REALIZADO **Unidade de Medida : R\$ MIL**

DETALHAMENTO DO PRODUTO: VALOR EM MOEDA CORRENTE (R\$ MIL) DO INVESTIMENTO REALIZADO EM SUBSIDIÁRIA

FINALIDADE: APORTAR RECURSOS FINANCEIROS NAS SUBSIDIÁRIAS DO SISTEMA COPASA.

Regiões	Físico			Financeiro		
	Programado PPAG	Executado Jan/Dez	%	Programado PPAG	Executado Jan/Dez	%
Estadual	402	0	0,00	402.000,00	0,00	0,00
Total	402	0	0,00	402.000,00	0,00	0,00

AÇÃO : 7020 - AMORTIZAÇÃO DA DÍVIDA EXTERNA - COPASA

Produto : VALOR PAGO **Unidade de Medida : R\$ MIL**

DETALHAMENTO DO PRODUTO: AMORTIZAÇÃO DA DÍVIDA CONTRAÍDA JUNTO A AGENTES FINANCEIROS EXTERNOS QUE SERÁ PAGA A PARTIR DE 2015

FINALIDADE: AMORTIZAR PARCELA DA DÍVIDA CONTRATADA, PELA EMPRESA, JUNTO A AGENTES FINANCEIROS EXTERNOS

Regiões	Físico			Financeiro		
	Programado PPAG	Executado Jan/Dez	%	Programado PPAG	Executado Jan/Dez	%
Estadual	13.827	42.853	309,92	13.827.867,00	42.853.492,00	309,91
Total	13.827	42.853	309,92	13.827.867,00	42.853.492,00	309,91

AÇÃO : 7341 - AMORTIZAÇÃO DA DÍVIDA INTERNA - COPASA

Produto : VALOR PAGO **Unidade de Medida : R\$ MIL**

DETALHAMENTO DO PRODUTO: AMORTIZAÇÃO DA DÍVIDA CONTRAÍDA JUNTO A AGENTES FINANCEIROS INTERNOS.

FINALIDADE: AMORTIZAR PARCELA DA DÍVIDA CONTRATADA, PELA EMPRESA, JUNTO A AGENTES FINANCEIROS INTERNOS

Regiões	Físico			Financeiro		
	Programado PPAG	Executado Jan/Dez	%	Programado PPAG	Executado Jan/Dez	%
Estadual	401.371	553.260	137,84	401.371.875,00	553.260.284,96	137,84
Total	401.371	553.260	137,84	401.371.875,00	553.260.284,96	137,84

5121 - COMPANHIA ENERGÉTICA DE MINAS GERAIS

AÇÃO : 7865 - AMORTIZAÇÃO DA DÍVIDA INTERNA - CEMIG

Produto : VALOR PAGO **Unidade de Medida : R\$ MIL**

DETALHAMENTO DO PRODUTO: VALOR PAGO EM R\$ MIL DA MOEDA NACIONAL PARA AMORTIZAR PARCELA DA DÍVIDA CONTRATADA

FINALIDADE: AMORTIZAR PARCELA DA DÍVIDA CONTRATADA, PELA CEMIG, JUNTO A AGENTES FINANCEIROS INTERNOS, ATRAVÉS DO PAGAMENTO DAS PRESTAÇÕES DE RETORNO.

Regiões	Físico			Financeiro		
	Programado PPAG	Executado Jan/Dez	%	Programado PPAG	Executado Jan/Dez	%
Estadual	3.306	3.386	102,42	3.306.415,00	3.386.296,04	102,42
Total	3.306	3.386	102,42	3.306.415,00	3.386.296,04	102,42

RELATÓRIO INSTITUCIONAL DE MONITORAMENTO
DEMONSTRATIVO DE EXECUÇÃO FÍSICA E FINANCEIRA - JAN A DEZ
PROGRAMAS ESPECIAIS
PROGRAMAS ESPECIAIS

5391 - CEMIG GERAÇÃO E TRANSMISSÃO S.A.

AÇÃO : 7003 - AMORTIZAÇÃO DA DÍVIDA EXTERNA

Produto : VALOR PAGO **Unidade de Medida : R\$ MIL**

DETALHAMENTO DO PRODUTO: PAGAMENTO DE DÍVIDA EM MOEDA NACIONAL (R\$ MIL)

FINALIDADE: AMORTIZAR PARCELA DA DÍVIDA EXTERNA CONTRATADA PELA CEMIG GERAÇÃO E TRANSMISSÃO JUNTO A AGENTES FINANCEIROS EXTERNOS.

Regiões	Físico			Financeiro		
	Programado PPAG	Executado Jan/Dez	%	Programado PPAG	Executado Jan/Dez	%
Estadual	547	537	98,17	547.627,00	537.000,00	98,06
Total	547	537	98,17	547.627,00	537.000,00	98,06

AÇÃO : 7005 - AMORTIZAÇÃO DA DÍVIDA INTERNA

Produto : VALOR PAGO **Unidade de Medida : R\$ MIL**

DETALHAMENTO DO PRODUTO: VALOR PAGO EM MOEDA NACIONAL EM R\$ MIL DA DÍVIDA INTERNA CONTRATADA

FINALIDADE: AMORTIZAR PARCELA DA DÍVIDA INTERNA CONTRATADA PELA CEMIG GERAÇÃO E TRANSMISSÃO JUNTO A AGENTES FINANCEIROS INTERNOS.

Regiões	Físico			Financeiro		
	Programado PPAG	Executado Jan/Dez	%	Programado PPAG	Executado Jan/Dez	%
Estadual	2.217.081	2.241.761	101,11	2.217.081.459,00	2.241.761.369,45	101,11
Total	2.217.081	2.241.761	101,11	2.217.081.459,00	2.241.761.369,45	101,11

5401 - CEMIG DISTRIBUIÇÃO S.A.

AÇÃO : 7001 - AMORTIZAÇÃO DA DÍVIDA INTERNA - CEMIG DISTRIBUIÇÃO

Produto : VALOR PAGO **Unidade de Medida : R\$ MIL**

DETALHAMENTO DO PRODUTO: VALOR PAGO EM MOEDA NACIONAL (REAIS) DA DÍVIDA INTERNA CONTRATADA

FINALIDADE: AMORTIZAR PARCELA DA DÍVIDA INTERNA CONTRATADA PELA CEMIG DISTRIBUIÇÃO JUNTO A AGENTES FINANCEIROS INTERNOS

Regiões	Físico			Financeiro		
	Programado PPAG	Executado Jan/Dez	%	Programado PPAG	Executado Jan/Dez	%
Estadual	2.005.909	2.016.208	100,51	2.005.909.500,00	2.016.209.126,25	100,51
Total	2.005.909	2.016.208	100,51	2.005.909.500,00	2.016.209.126,25	100,51

AÇÃO : 7002 - AMORTIZAÇÃO DA DÍVIDA EXTERNA - CEMIG DISTRIBUIÇÃO

Produto : VALOR PAGO **Unidade de Medida : R\$ MIL**

DETALHAMENTO DO PRODUTO: VALOR PAGO DA DÍVIDA EXTERNA CONTRATADA EM MOEDA NACIONAL EM R\$ MIL

FINALIDADE: AMORTIZAR PARCELA DA DÍVIDA EXTERNA CONTRATADA PELA CEMIG DISTRIBUIÇÃO JUNTO A AGENTES FINANCEIROS EXTERNOS

Regiões	Físico			Financeiro		
	Programado PPAG	Executado Jan/Dez	%	Programado PPAG	Executado Jan/Dez	%
Estadual	2.084	1.432	68,71	2.084.230,00	1.432.578,00	68,73
Total	2.084	1.432	68,71	2.084.230,00	1.432.578,00	68,73

RELATÓRIO INSTITUCIONAL DE MONITORAMENTO
DEMONSTRATIVO DE EXECUÇÃO FÍSICA E FINANCEIRA - JAN A DEZ
PROGRAMAS ESPECIAIS
PROGRAMAS ESPECIAIS

PROGRAMA : 703 - PROCESSO JUDICIÁRIO

UNIDADE RESPONSÁVEL : 1091 - PROCURADORIA GERAL DE JUSTIÇA

OBJETIVO: EXERCER AS FUNÇÕES DA INSTITUIÇÃO NA DEFESA DA ORDEM JURÍDICA, REGIME DEMOCRÁTICO E INTERESSES SOCIAIS E INDIVIDUAIS INDISPONÍVEIS, COM ATUAÇÃO NAS ÁREAS CRIMINAL, CIVIL, INTERESSES DIFUSOS E COLETIVOS, DENTRE OUTRAS.

PÚBLICO ALVO: POPULAÇÃO COM DEMANDAS JUDICIAIS EM CURSO

Regiões	Financeiro		
	Programado PPAG	Executado Jan/Dez	%
Alto Paranaíba	0,00	16.790.875,93	-
Central	663.787.013,00	442.159.732,92	66,61
Centro Oeste	0,00	31.063.120,51	-
Estadual	0,00	0,00	-
Jequitinhonha / Mucuri	0,00	17.070.723,89	-
Mata	0,00	54.290.498,43	-
Noroeste de Minas	0,00	7.555.894,20	-
Norte de Minas	0,00	27.984.793,28	-
Rio Doce	0,00	34.141.447,76	-
Sul de Minas	0,00	67.723.199,68	-
Triângulo	0,00	38.619.014,68	-
Total	663.787.013,00	737.399.301,28	111,09

AÇÕES DO PROGRAMA POR UNIDADE ORÇAMENTÁRIA

1091 - PROCURADORIA GERAL DE JUSTIÇA

Ação : 4493 - OPERACIONALIZAÇÃO DAS ATRIBUIÇÕES INSTITUCIONAIS DO MINISTÉRIO PÚBLICO - PROCURADORIA E PROMOTORIA DE JUSTIÇA

Ação com meta física não cumulativa

Produto : AÇÃO ADMINISTRATIVA REALIZADA

Unidade de Medida : AÇÃO

DETALHAMENTO DO PRODUTO: ATUAÇÃO JUDICIAL NOS PROCESSOS DE PRIMEIRA INSTÂNCIA E EXTRAJUDICIALMENTE, PELA MOVIMENTAÇÃO DE INQUÉRITOS, EXPEDIENTES E OUTROS PROCEDIMENTOS.

FINALIDADE: ATUAR JUDICIALMENTE NO PROCESSO CÍVEL E CRIMINAL DE PRIMEIRA E SEGUNDA INSTÂNCIAS, PERANTE AOS TRIBUNAIS DE JUSTIÇA, DE ALÇADA, DE JUSTIÇA MILITAR E EXTRAJUDICIALMENTE, PELA MOVIMENTAÇÃO DE FEITOS NO TRIBUNAL DE CONTAS, INQUÉRITOS, EXPEDIENTES E OUTROS PROCEDIMENTOS.

Regiões	Físico			Financeiro		
	Programado PPAG	Executado Jan/Dez	%	Programado PPAG	Executado Jan/Dez	%
Alto Paranaíba	0	0	-	0,00	16.790.875,93	-
Central	1	0	0,00	663.787.013,00	442.159.732,92	66,61
Centro Oeste	0	0	-	0,00	31.063.120,51	-
Estadual	0	1	-	0,00	0,00	-
Jequitinhonha / Mucuri	0	0	-	0,00	17.070.723,89	-
Mata	0	0	-	0,00	54.290.498,43	-
Noroeste de Minas	0	0	-	0,00	7.555.894,20	-
Norte de Minas	0	0	-	0,00	27.984.793,28	-
Rio Doce	0	0	-	0,00	34.141.447,76	-
Sul de Minas	0	0	-	0,00	67.723.199,68	-
Triângulo	0	0	-	0,00	38.619.014,68	-
Total	1	1	100,00	663.787.013,00	737.399.301,28	111,09

PROGRAMA : 704 - EDIÇÃO, IMPRESSÃO, COMERCIALIZAÇÃO E DIVULGAÇÃO DO JORNAL MINAS GERAIS E DOS SERVIÇOS GRÁFICOS

UNIDADE RESPONSÁVEL : 2391 - IMPRENSA OFICIAL DO ESTADO DE MINAS GERAIS

OBJETIVO: ASSEGURAR A PUBLICIDADE E ACESSIBILIDADE AO CONTEÚDO DO DIÁRIO OFICIAL DO ESTADO, COM AGILIDADE E DISPONIBILIZAR PRODUTOS GRÁFICOS DIVERSIFICADOS E DE QUALIDADE.

PÚBLICO ALVO: ÓRGÃOS PÚBLICOS E A SOCIEDADE EM GERAL

Regiões	Financeiro		
	Programado PPAG	Executado Jan/Dez	%
Central	16.151.924,00	15.933.106,04	98,65
Total	16.151.924,00	15.933.106,04	98,65

RELATÓRIO INSTITUCIONAL DE MONITORAMENTO
DEMONSTRATIVO DE EXECUÇÃO FÍSICA E FINANCEIRA - JAN A DEZ
PROGRAMAS ESPECIAIS
PROGRAMAS ESPECIAIS

AÇÕES DO PROGRAMA POR UNIDADE ORÇAMENTÁRIA

2391 - IMPRENSA OFICIAL DO ESTADO DE MINAS GERAIS

AÇÃO : 4137 - EDIÇÃO E IMPRESSÃO DO JORNAL MINAS GERAIS E DE SERVIÇOS GRÁFICOS.

Produto : IMPRESSÃO EFETUADA **Unidade de Medida : IMPRESSÃO**

DETALHAMENTO DO PRODUTO: JORNAL MINAS GERAIS IMPRESSO E ELETRÔNICO, BEM COMO, SERVIÇOS GRÁFICOS A SABER: CARTÕES DE VISITA, LIVROS DIVERSOS, TABLÓIDES, FOLDERS, ETC.

FINALIDADE: EDITAR E IMPRIMIR O JORNAL MINAS GERAIS, VISANDO DIVULGAR OS ATOS OFICIAIS DOS PODERES DO ESTADO, E PRODUIR SERVIÇOS GRÁFICOS DE QUALIDADE PARA ATENDIMENTO AOS ÓRGÃOS PÚBLICOS E SUPLETIVAMENTE À SOCIEDADE.

Regiões	Físico			Financeiro		
	Programado PPAG	Executado Jan/Dez	%	Programado PPAG	Executado Jan/Dez	%
Central	75.000.000	58.724.249	78,30	13.551.924,00	12.829.781,94	94,67
Total	75.000.000	58.724.249	78,30	13.551.924,00	12.829.781,94	94,67

AÇÃO : 4520 - DISPONIBILIZAÇÃO DO JORNAL MINAS GERAIS

Produto : JORNAL DISPONIBILIZADO **Unidade de Medida : ACESSO**

DETALHAMENTO DO PRODUTO: DISTRIBUIÇÃO E ACESSO FÍSICO E ELETRÔNICO AO JORNAL MINAS GERAIS.

FINALIDADE: DISPONIBILIZAR E DIVULGAR O JORNAL MINAS GERAIS, POSSIBILITANDO AOS CIDADÃOS E À SOCIEDADE O ACESSO AOS ATOS OFICIAIS DOS PODERES DO ESTADO DE MINAS GERAIS E AOS DOCUMENTOS DE INTERESSE PÚBLICO E PRIVADO DE CARÁTER OBRIGATÓRIO.

Regiões	Físico			Financeiro		
	Programado PPAG	Executado Jan/Dez	%	Programado PPAG	Executado Jan/Dez	%
Central	5.200.000	6.928.045	133,23	2.600.000,00	3.103.324,10	119,36
Total	5.200.000	6.928.045	133,23	2.600.000,00	3.103.324,10	119,36

PROGRAMA : 705 - AUXÍLIO FINANCEIRO AO SEGURADO

UNIDADE RESPONSÁVEL : 2011 - INSTITUTO DE PREVIDÊNCIA DOS SERVIDORES DO ESTADO DE MINAS GERAIS

OBJETIVO: PROMOVER ATENDIMENTO SOCIOECONÔMICO AO BENEFICIÁRIO E SEUS DEPENDENTES DE BAIXO PODER AQUISITIVO, POR MEIO DA CONCESSÃO DE AUXÍLIOS FINANCEIROS.

PÚBLICO ALVO: SERVIDORES ATIVOS E INATIVOS DO ESTADO DE MINAS GERAIS QUE OPTARAM PELA ASSISTÊNCIA À SAÚDE DO IPSEMG, SEUS DEPENDENTES E PENSIONISTAS, DE ACORDO COM OS CRITÉRIOS DE RENDA PRÉ-ESTABELECIDOS NO DECRETO 42.897 DE 17 DE SETEMBRO DE 2002 E SUAS ALTERAÇÕES.

Regiões	Financeiro		
	Programado PPAG	Executado Jan/Dez	%
Alto Paranaíba	17.927,00	24.974,49	139,31
Central	173.617,00	263.347,76	151,68
Centro Oeste	29.308,00	49.012,13	167,23
Estadual	10.068,00	58.717,26	583,21
Jequitinhonha / Mucuri	30.928,00	34.203,61	110,59
Mata	51.010,00	101.726,57	199,42
Noroeste de Minas	6.327,00	14.660,24	231,71
Norte de Minas	48.511,00	72.178,35	148,79
Rio Doce	24.570,00	50.654,67	206,16
Sul de Minas	39.230,00	72.707,92	185,34
Triângulo	13.504,00	22.817,00	168,96
Total	445.000,00	765.000,00	171,91

RELATÓRIO INSTITUCIONAL DE MONITORAMENTO
DEMONSTRATIVO DE EXECUÇÃO FÍSICA E FINANCEIRA - JAN A DEZ
PROGRAMAS ESPECIAIS
PROGRAMAS ESPECIAIS

AÇÕES DO PROGRAMA POR UNIDADE ORÇAMENTÁRIA

2011 - INSTITUTO DE PREVIDÊNCIA DOS SERVIDORES DO ESTADO DE MINAS GERAIS

AÇÃO : 4099 - CONCESSÃO DE AUXÍLIO FINANCEIRO

Produto : AUXÍLIO NATALIDADE/FUNERAL PAGOS **Unidade de Medida : AUXÍLIO**

DETALHAMENTO DO PRODUTO: QUANTIDADE DE AUXÍLIOS NATALIDADE E FUNERAL PAGOS, DE ACORDO COM A LEI COMPLEMENTAR Nº 64 DE 25 DE MARÇO DE 2002 E DECRETO Nº 42.897 DE 17 DE SETEMBRO DE 2002 E SUAS ALTERAÇÕES

FINALIDADE: CONCEDER AUXÍLIO NATALIDADE AO BENEFICIÁRIO E AUXÍLIO FUNERAL AO EXECUTOR DA DESPESA POR ÓBITO DO BENEFICIÁRIO, CUJA REMUNERAÇÃO DE CONTRIBUIÇÃO SEJA INFERIOR OU IGUAL A 2,5 VENCIMENTOS MÍNIMOS ESTADUAL, GARANTINDO AJUDA DE CUSTOS DE ACORDO COM A LEI COMPLEMENTAR Nº 64 DE 25 DE MARÇO DE 2002 E DECRETO 42.897 DE 17 DE SETEMBRO DE 2002 E SUAS ALTERAÇÕES.

Regiões	Físico			Financeiro		
	Programado PPAG	Executado Jan/Dez	%	Programado PPAG	Executado Jan/Dez	%
Alto Paranaíba	34	29	85,29	17.927,00	24.974,49	139,31
Central	278	282	101,44	173.617,00	263.347,76	151,68
Centro Oeste	57	54	94,74	29.308,00	49.012,13	167,23
Estadual	16	8	50,00	10.068,00	58.717,26	583,21
Jequitinhonha / Mucuri	49	43	87,76	30.928,00	34.203,61	110,59
Mata	81	114	140,74	51.010,00	101.726,57	199,42
Noroeste de Minas	13	15	115,38	6.327,00	14.660,24	231,71
Norte de Minas	87	92	105,75	48.511,00	72.178,35	148,79
Rio Doce	40	59	147,50	24.570,00	50.654,67	206,16
Sul de Minas	71	78	109,86	39.230,00	72.707,92	185,34
Triângulo	25	29	116,00	13.504,00	22.817,00	168,96
Total	751	803	106,92	445.000,00	765.000,00	171,91

PROGRAMA : 706 - PRESTAÇÃO JURISDICIONAL

UNIDADE RESPONSÁVEL : 4031 - FUNDO ESPECIAL DO PODER JUDICIÁRIO DO ESTADO DE MINAS GERAIS

OBJETIVO: GARANTIR A PRESTAÇÃO JURISDICIONAL COM QUALIDADE, EFICIÊNCIA, PRESTEZA E AGILIDADE POR MEIO DA UTILIZAÇÃO DOS MATERIAIS, BENS, ESTRUTURA, TECNOLOGIA E RECURSOS HUMANOS DISPONÍVEIS AO ACESSO E À PROMOÇÃO DA JUSTIÇA.

PÚBLICO ALVO: USUÁRIOS DA JUSTIÇA COMUM, SEGUNDA INSTÂNCIA, JUIZADOS ESPECIAIS, COLABORADORES DA JUSTIÇA, MAGISTRADOS E SERVIDORES.

Regiões	Financeiro		
	Programado PPAG	Executado Jan/Dez	%
Alto Paranaíba	12.732.163,00	20.231.115,06	158,90
Central	80.587.776,00	350.400.291,03	434,81
Centro Oeste	14.477.458,00	40.596.901,06	280,41
Estadual	582.023.385,00	4.474.295,97	0,77
Jequitinhonha / Mucuri	2.748.931,00	12.500.442,72	454,74
Mata	7.892.403,00	43.735.173,63	554,14
Noroeste de Minas	11.328.754,00	10.409.446,64	91,89
Norte de Minas	4.159.051,00	22.044.313,59	530,03
Rio Doce	5.264.451,00	34.257.514,74	650,73
Sul de Minas	10.504.356,00	60.306.436,75	574,11
Triângulo	36.515.158,00	60.338.661,41	165,24
Total	768.233.886,00	659.294.592,60	85,82

RELATÓRIO INSTITUCIONAL DE MONITORAMENTO
DEMONSTRATIVO DE EXECUÇÃO FÍSICA E FINANCEIRA - JAN A DEZ
PROGRAMAS ESPECIAIS
PROGRAMAS ESPECIAIS

AÇÕES DO PROGRAMA POR UNIDADE ORÇAMENTÁRIA

4031 - FUNDO ESPECIAL DO PODER JUDICIÁRIO DO ESTADO DE MINAS GERAIS

Ação : 2050 - GESTÃO DE 1ª E 2ª INSTÂNCIAS

Ação com meta física não cumulativa

Produto : AÇÃO DE APOIO À GESTÃO INSTITUCIONAL REALIZADA **Unidade de Medida : AÇÃO**

DETALHAMENTO DO PRODUTO: AÇÃO DE APOIO OPERACIONAL REALIZADA INSTITUCIONALMENTE

FINALIDADE: COORDENAR, IMPLEMENTAR E AVALIAR AÇÕES DE PLANEJAMENTO, FISCALIZAÇÃO, GESTÃO E FINANÇAS, EXECUTANDO OS SERVIÇOS DE APOIO E SUPORTE TÉCNICO ADMINISTRATIVO NECESSÁRIOS AO CUMPRIMENTO DAS ATRIBUIÇÕES INSTITUCIONAIS.

Regiões	Físico			Financeiro		
	Programado PPAG	Executado Jan/Dez	%	Programado PPAG	Executado Jan/Dez	%
Alto Paranaíba	0	0	-	0,00	9.969.687,50	-
Central	0	1	-	0,00	287.764.355,23	-
Centro Oeste	0	0	-	0,00	15.720.380,29	-
Estadual	1	0	0,00	561.946.211,00	0,00	0,00
Jequitinhonha / Mucuri	0	0	-	0,00	8.958.168,00	-
Mata	0	0	-	0,00	30.352.728,45	-
Noroeste de Minas	0	0	-	0,00	5.804.305,49	-
Norte de Minas	0	0	-	0,00	15.801.299,58	-
Rio Doce	0	0	-	0,00	19.171.106,94	-
Sul de Minas	0	0	-	0,00	47.736.708,34	-
Triângulo	0	0	-	0,00	35.405.492,19	-
Total	1	1	100,00	561.946.211,00	476.684.232,01	84,83

AÇÃO : 2066 - REALIZAÇÃO DE EXAMES NAS AÇÕES DE INVESTIGAÇÃO DE PATERNIDADE

Produto : EXAME REALIZADO. **Unidade de Medida : UNIDADE**

DETALHAMENTO DO PRODUTO: O PRODUTO DA META É O RESULTADO DO EXAME DE DNA.

FINALIDADE: PAGAR DESPESAS COM EXAME DE ÁCIDO DESOXIRRIBONUCLEÍCO - DNA - PARA OS BENEFÍCIOS DA ASSISTÊNCIA JUDICIÁRIA GRATUITA NAS AÇÕES DE INVESTIGAÇÃO DE PATERNIDADE.

Regiões	Físico			Financeiro		
	Programado PPAG	Executado Jan/Dez	%	Programado PPAG	Executado Jan/Dez	%
Central	10.000	0	0,00	1.000.000,00	0,00	0,00
Estadual	0	2.135	-	0,00	1.000.000,00	-
Total	10.000	2.135	21,35	1.000.000,00	1.000.000,00	100,00

AÇÃO : 2109 - FORMAÇÃO, APERFEIÇOAMENTO E DESENVOLVIMENTO CONTÍNUO DE PESSOAS

Produto : PESSOA FORMADA CAPACITADA E TREINADA **Unidade de Medida : PESSOA**

DETALHAMENTO DO PRODUTO: NÚMERO DE PESSOAS EM FORMAÇÃO, APERFEIÇOAMENTO E DESENVOLVIMENTO

FINALIDADE: CONTRIBUIR PARA O MELHOR FUNCIONAMENTO DA JUSTIÇA, EM BENEFÍCIO DA SOCIEDADE, POR MEIO DA FORMAÇÃO INICIAL E DO DESENVOLVIMENTO CONTÍNUO DOS MAGISTRADOS E SERVIDORES, ALÉM DE DISSEMINAR O CONHECIMENTO ESPECIALIZADO DA INSTITUIÇÃO.

Regiões	Físico			Financeiro		
	Programado PPAG	Executado Jan/Dez	%	Programado PPAG	Executado Jan/Dez	%
Alto Paranaíba	419	1.155	275,66	157.109,00	170.624,05	108,60
Central	8.796	7.664	87,13	3.298.129,00	2.853.430,23	86,52
Centro Oeste	795	745	93,71	298.096,00	260.277,30	87,31
Estadual	0	232	-	0,00	154.751,96	-
Jequitinhonha / Mucuri	430	234	54,42	161.232,00	65.402,95	40,56
Mata	1.471	934	63,49	551.563,00	276.043,27	50,05
Noroeste de Minas	215	155	72,09	80.619,00	43.223,20	53,61
Norte de Minas	660	469	71,06	247.473,00	130.014,25	52,54
Rio Doce	891	551	61,84	334.087,00	162.110,62	48,52
Sul de Minas	1.938	1.319	68,06	726.633,00	407.859,95	56,13
Triângulo	1.107	1.224	110,57	415.081,00	312.085,14	75,19
Total	16.722	14.682	87,80	6.270.022,00	4.835.822,92	77,13

RELATÓRIO INSTITUCIONAL DE MONITORAMENTO
DEMONSTRATIVO DE EXECUÇÃO FÍSICA E FINANCEIRA - JAN A DEZ
PROGRAMAS ESPECIAIS
PROGRAMAS ESPECIAIS

AÇÃO : 2117 - CONSTRUÇÃO, REFORMA E AQUISIÇÃO DE UNIDADES PREDIAIS DO TRIBUNAL DE JUSTIÇA

Produto : UNIDADE PREDIAL CONSTRUÍDA REFORMADA AMPLIADA. Unidade de Medida : UNIDADE

DETALHAMENTO DO PRODUTO: UNIDADES PREDIAIS CONSTRUÍDAS, REFORMADAS E AMPLIADAS.

FINALIDADE: GARANTIR A INFRAESTRUTURA FÍSICA APROPRIADA ÀS ATIVIDADES ADMINISTRATIVAS E JUDICIAIS, COM OBSERVÂNCIA A CRITÉRIOS DE PRIORIDADE, SUSTENTABILIDADE, ACESSIBILIDADE E SEGURANÇA, CONTRIBUINDO PARA A FORMAÇÃO DE AMBIENTES QUE PROPORCIONEM A EFICIÊNCIA E A QUALIDADE OPERACIONAL ESPERADAS PELA SOCIEDADE.

Regiões	Físico			Financeiro		
	Programado PPAG	Executado Jan/Dez	%	Programado PPAG	Executado Jan/Dez	%
Alto Paranaíba	1	0	0,00	9.992.360,00	6.980.404,99	69,86
Central	5	3	60,00	49.961.802,00	30.595.787,35	61,24
Centro Oeste	1	1	100,00	9.992.360,00	19.581.024,30	195,96
Estadual	0	2	-	0,00	3.319.544,01	-
Mata	0	2	-	0,00	4.224.113,34	-
Noroeste de Minas	1	0	0,00	9.992.360,00	3.214.591,77	32,17
Norte de Minas	0	0	-	0,00	1.849.771,57	-
Rio Doce	0	0	-	0,00	7.716.015,11	-
Sul de Minas	0	1	-	0,00	0,00	-
Triângulo	3	1	33,33	29.977.082,00	18.186.642,83	60,67
Total	11	10	90,91	109.915.964,00	95.667.895,27	87,04

AÇÃO : 4117 - MANUTENÇÃO E APRIMORAMENTO DOS JUIZADOS ESPECIAIS

Produto : PROCESSO JULGADO Unidade de Medida : PROCESSO

DETALHAMENTO DO PRODUTO: NÚMERO DE PROCESSOS JULGADOS NOS JUIZADOS ESPECIAIS DO ESTADO.

FINALIDADE: GARANTIR A PRESTAÇÃO JURISDICIONAL COM SIMPLICIDADE, INFORMALIDADE, ECONOMIA PROCESSUAL E CELERIDADE, DE FORMA A ATENDER AOS ANSEIOS DA SOCIEDADE, CONSIDERANDO-SE A COMPETÊNCIA DOS JUIZADOS ESPECIAIS DO ESTADO.

Regiões	Físico			Financeiro		
	Programado PPAG	Executado Jan/Dez	%	Programado PPAG	Executado Jan/Dez	%
Alto Paranaíba	0	27.217	-	0,00	607.089,37	-
Central	0	291.916	-	0,00	6.502.056,08	-
Centro Oeste	0	49.973	-	0,00	1.083.003,87	-
Estadual	726.205	0	0,00	20.077.174,00	0,00	0,00
Jequitinhonha / Mucuri	0	25.323	-	0,00	557.254,38	-
Mata	0	80.995	-	0,00	1.724.959,80	-
Noroeste de Minas	0	12.535	-	0,00	268.304,09	-
Norte de Minas	0	28.179	-	0,00	622.355,09	-
Rio Doce	0	50.338	-	0,00	1.062.436,37	-
Sul de Minas	0	116.581	-	0,00	2.530.990,13	-
Triângulo	0	66.679	-	0,00	1.432.507,23	-
Total	726.205	749.736	103,24	20.077.174,00	16.390.956,41	81,64

RELATÓRIO INSTITUCIONAL DE MONITORAMENTO
DEMONSTRATIVO DE EXECUÇÃO FÍSICA E FINANCEIRA - JAN A DEZ
PROGRAMAS ESPECIAIS
PROGRAMAS ESPECIAIS

AÇÃO : 4306 - INICIATIVAS ESTRATÉGICAS DO PODER JUDICIÁRIO

Produto : PROCESSO JULGADO **Unidade de Medida : PROCESSO**

DETALHAMENTO DO PRODUTO: NÚMERO DE PROCESSOS JULGADOS NA 1ª INSTÂNCIA NO PERÍODO

FINALIDADE: EXECUTAR AÇÕES E PROJETOS QUE VISEM ATINGIR OS RESULTADOS ESTABELECIDOS PELOS MACRODESAFIOS INSTITUÍDOS PELA POLÍTICA NACIONAL DO PODER JUDICIÁRIO, QUE BUSCAM UMA PRESTAÇÃO JURISDICCIONAL COM QUALIDADE, EFICIÊNCIA E PRESTEZA.

Regiões	Físico			Financeiro		
	Programado PPAG	Executado Jan/Dez	%	Programado PPAG	Executado Jan/Dez	%
Alto Paranaíba	92.732	36.954	39,85	943.751,00	414.934,28	43,97
Central	1.041.887	814.852	78,21	10.603.485,00	5.399.307,53	50,92
Centro Oeste	134.554	60.207	44,75	1.369.380,00	443.193,67	32,36
Jequitinhonha / Mucuri	86.671	34.787	40,14	882.068,00	366.974,93	41,60
Mata	264.192	114.516	43,35	2.688.733,00	1.271.241,39	47,28
Noroeste de Minas	47.703	20.913	43,84	485.483,00	38.320,67	7,89
Norte de Minas	144.013	59.594	41,38	1.465.649,00	437.234,16	29,83
Rio Doce	172.931	73.238	42,35	1.759.952,00	1.862.328,71	105,82
Sul de Minas	358.013	180.826	50,51	3.643.564,00	1.314.804,46	36,09
Triângulo	261.759	128.843	49,22	2.663.970,00	877.477,29	32,94
Total	2.604.455	1.524.730	58,54	26.506.035,00	12.425.817,09	46,88

AÇÃO : 4660 - DILIGÊNCIAS JUDICIAIS EM FEITOS AMPARADOS PELA JUSTIÇA GRATUITA E PELA ADMINISTRAÇÃO DIRETA DO ESTADO

Produto : DILIGÊNCIA REALIZADA **Unidade de Medida : DILIGÊNCIA**

DETALHAMENTO DO PRODUTO: REALIZAÇÃO DE DILIGÊNCIAS POR OFICIAIS DE JUSTIÇA E SERVIDORES DO TRIBUNAL DE JUSTIÇA EM AÇÕES DA JUSTIÇA GRATUITA.

FINALIDADE: PERMITIR O ACESSO À JUSTIÇA ÀS PESSOAS QUE COMPROVEM INSUFICIÊNCIA DE RECURSOS, BEM COMO GARANTIR A REALIZAÇÃO DE DILIGÊNCIAS JUDICIAIS EM PROCESSOS AMPARADOS PELA JUSTIÇA GRATUITA E DA ADMINISTRAÇÃO DIRETA DO ESTADO.

Regiões	Físico			Financeiro		
	Programado PPAG	Executado Jan/Dez	%	Programado PPAG	Executado Jan/Dez	%
Alto Paranaíba	141.338	129.568	91,67	1.638.943,00	2.088.374,87	127,42
Central	1.270.523	1.036.150	81,55	15.724.360,00	17.285.354,61	109,93
Centro Oeste	242.984	220.692	90,83	2.817.622,00	3.509.021,63	124,54
Jequitinhonha / Mucuri	147.089	139.853	95,08	1.705.631,00	2.552.642,46	149,66
Mata	401.185	354.794	88,44	4.652.107,00	5.886.087,38	126,53
Noroeste de Minas	66.428	61.673	92,84	770.292,00	1.040.701,42	135,10
Norte de Minas	210.930	182.974	86,75	2.445.929,00	3.203.638,94	130,98
Rio Doce	273.408	243.297	88,99	3.170.412,00	4.283.516,99	135,11
Sul de Minas	528.993	503.478	95,18	6.134.159,00	8.316.073,87	135,57
Triângulo	298.297	258.660	86,71	3.459.025,00	4.124.456,73	119,24
Total	3.581.175	3.131.139	87,43	42.518.480,00	52.289.868,90	122,98

PROGRAMA : 707 - AMPLIAÇÃO DA EFICIÊNCIA NA GESTÃO PROCESSUAL

UNIDADE RESPONSÁVEL : 1081 - ADVOCACIA GERAL DO ESTADO

OBJETIVO: IMPLEMENTAR AÇÕES DE MODERNIZAÇÃO INSTITUCIONAL, EM ESPECIAL, A OTIMIZAÇÃO DOS PROCESSOS INTERNOS QUE CONFIGURA-SE COMO PREMISSA PARA A EFETIVIDADE DA IMPLANTAÇÃO DO SISTEMA DE GESTÃO PROCESSUAL - TRIBUNUS

PÚBLICO ALVO: ÁREA FINALÍSTICA DA AGE - PROCURADORIAS SEF / SEPLAG; RISCO FISCAL, INFORMAÇÕES GERENCIAIS

Regiões	Financeiro		
	Programado PPAG	Executado Jan/Dez	%
Central	1.774.571,00	1.614.028,98	90,95
Total	1.774.571,00	1.614.028,98	90,95

RELATÓRIO INSTITUCIONAL DE MONITORAMENTO
DEMONSTRATIVO DE EXECUÇÃO FÍSICA E FINANCEIRA - JAN A DEZ
PROGRAMAS ESPECIAIS
PROGRAMAS ESPECIAIS

AÇÕES DO PROGRAMA POR UNIDADE ORÇAMENTÁRIA

1081 - ADVOCACIA GERAL DO ESTADO

Ação : 1028 - OTIMIZAÇÃO DOS PROCESSOS INTERNOS

Ação com meta física não cumulativa

Produto : PROCESSO OTIMIZADO E MODERNIZADO **Unidade de Medida : UNIDADE**

DETALHAMENTO DO PRODUTO: SEQUÊNCIA DAS ATIVIDADES DEFINIDAS EM REPRESENTAÇÕES GRÁFICAS (FLUXOGRAMA)

FINALIDADE: A OTIMIZAÇÃO DOS PROCESSOS INTERNOS É PREMISSA PARA A INFORMATIZAÇÃO DO CONTROLE E TRAMITAÇÃO DE EXPEDIENTES DO ÓRGÃO E TEM COMO OBJETIVO A DIMINUIÇÃO NO TEMPO DE TRAMITAÇÃO INTERNA DOS DOCUMENTOS, CONTRIBUINDO PARA MAIOR CELERIDADE NA ELABORAÇÃO DAS MANIFESTAÇÕES PROCESSUAIS.

Regiões	Físico			Financeiro		
	Programado PPAG	Executado Jan/Dez	%	Programado PPAG	Executado Jan/Dez	%
Central	1	1	100,00	1.774.571,00	1.614.028,98	90,95
Total	1	1	100,00	1.774.571,00	1.614.028,98	90,95

PROGRAMA : 709 - COMUNICAÇÃO SOCIAL

UNIDADE RESPONSÁVEL : 1491 - SECRETARIA DE ESTADO DE GOVERNO

OBJETIVO: FORMULAR E COORDENAR A POLÍTICA ESTADUAL DE COMUNICAÇÃO SOCIAL E SUPERVISIONAR SUA EXECUÇÃO NAS INSTITUIÇÕES QUE COMPÕEM SUA ÁREA DE COMPETÊNCIA, DE MODO A DIVULGAR INFORMAÇÕES SOBRE AS AÇÕES E PROGRAMAS GOVERNAMENTAIS, ATRAÇÕES E EVENTOS DE INTERESSE SOCIAL, DE FORMA TEMPESTIVA, PRECISA E TRANSPARENTE.

PÚBLICO ALVO: CIDADÃOS MINEIROS E OS ÓRGÃOS DA ADMINISTRAÇÃO DIRETA DO PODER EXECUTIVO.

Regiões	Financeiro		
	Programado PPAG	Executado Jan/Dez	%
Central	3.375.612,00	0,00	0,00
Estadual	92.953.350,00	127.540.229,51	137,21
Total	96.328.962,00	127.540.229,51	132,40

AÇÕES DO PROGRAMA POR UNIDADE ORÇAMENTÁRIA

1491 - SECRETARIA DE ESTADO DE GOVERNO

AÇÃO : 4680 - DIVULGAÇÃO GOVERNAMENTAL

Produto : CAMPANHA/EVENTO/PATROCÍNIO REALIZADO **Unidade de Medida : UNIDADE**

DETALHAMENTO DO PRODUTO: DIVULGAÇÃO DAS AÇÕES DO GOVERNO EM EVENTOS E EM MÍDIA ESCRITA, FALADA E TELEVISIONADA, UTILIZANDO QUANDO POSSÍVEL FERRAMENTAS DE COMUNICAÇÃO ALTERNATIVAS.

FINALIDADE: DIVULGAR O ESTADO E AS AÇÕES GOVERNAMENTAIS, POR MEIO DE MATÉRIAS E ATENDIMENTO À IMPRENSA, DE EVENTOS INSTITUCIONAIS E CÍVICOS E DO APOIO A CONFERÊNCIAS, SEMINÁRIOS, CURSOS E AÇÕES CULTURAIS, E ESPORTIVAS DE INTERESSE PÚBLICO, E DE CAMPANHAS E AÇÕES DE PROPAGANDA DE CARÁTER EDUCATIVO, INFORMATIVO OU DE ORIENTAÇÃO SOCIAL, DE ACORDO COM AS DIRETRIZES DO GOVERNO DO ESTADO.

Regiões	Físico			Financeiro		
	Programado PPAG	Executado Jan/Dez	%	Programado PPAG	Executado Jan/Dez	%
Central	1	0	0,00	3.375.612,00	0,00	0,00
Estadual	1.250	456	36,48	92.953.350,00	127.540.229,51	137,21
Total	1.251	456	36,45	96.328.962,00	127.540.229,51	132,40

PROGRAMA : 710 - ASSESSORAMENTO SUPERIOR

UNIDADE RESPONSÁVEL : 1631 - SECRETARIA-GERAL

OBJETIVO: PROCEDER A DIREÇÃO, SUPERVISÃO, COORDENAÇÃO E ASSESSORAMENTO TÉCNICO E JURÍDICO AO GOVERNADOR E VICE-GOVERNADOR DO ESTADO, BEM COMO PROMOVER AS ATIVIDADES DE CERIMONIAL NO CONTATO COM AUTORIDADES.

PÚBLICO ALVO: PODERES EXECUTIVO, LEGISLATIVO E JUDICIÁRIO.

Regiões	Financeiro		
	Programado PPAG	Executado Jan/Dez	%
Central	1.357.502,00	1.096.786,11	80,79
Total	1.357.502,00	1.096.786,11	80,79

RELATÓRIO INSTITUCIONAL DE MONITORAMENTO
DEMONSTRATIVO DE EXECUÇÃO FÍSICA E FINANCEIRA - JAN A DEZ
PROGRAMAS ESPECIAIS
PROGRAMAS ESPECIAIS

AÇÕES DO PROGRAMA POR UNIDADE ORÇAMENTÁRIA

1631 - SECRETARIA-GERAL

AÇÃO : 4070 - CERIMONIAL DO GOVERNADOR

Produto : EVENTO REALIZADO Unidade de Medida : EVENTO

DETALHAMENTO DO PRODUTO: REALIZAÇÃO DE DIVERSOS EVENTOS, RECEPÇÕES, HOMENAGENS E FESTIVIDADES OFICIAIS REALIZADOS PELO CERIMONIAL, DENTRE ELAS A ENTREGA DAS MEDALHAS COMENDA DA PAZ CHICO XAVIER, MEDALHA DA INCONFIDÊNCIA, MEDALHA CRISTIANO OTONI, COMENDA ANTONIO SECUNDINO, DIA DE MINAS, MEDALHA JK, DESFILE CÍVICO SETE DE SETEMBRO, MEDALHA SANTOS DUMONT, MEDALHA DE MÉRITO DA DEFESA CIVIL, MEDALHA BARÃO ESCHWEGE, MEDALHA CALMON BARRETO, MEDALHA CORONEL JOSÉ VARGAS.

FINALIDADE: PLANEJAR, ORGANIZAR, COORDENAR E SUPERVISIONAR AS SOLENIDADES E RECEPÇÕES DO GOVERNADOR, E ACOMPANHAR SUA REALIZAÇÃO PRESTANDO ESCLARECIMENTOS DE NATUREZA PROTOCOLAR, POR USO ADEQUADO DE PRECEDÊNCIA NOS EVENTOS E CERIMONIAS OFICIAIS.

Regiões	Físico			Financeiro		
	Programado PPAG	Executado Jan/Dez	%	Programado PPAG	Executado Jan/Dez	%
Central	350	188	53,71	643.028,00	575.888,51	89,56
Total	350	188	53,71	643.028,00	575.888,51	89,56

Ação : 4071 - ACESSORAMENTO À GESTÃO DO VICE GOVERNADOR

Ação com meta física não cumulativa

Produto : ACESSORIA PRESTADA Unidade de Medida : ACESSORIA

DETALHAMENTO DO PRODUTO: ASSISTIR O VICE-GOVERNADOR DO ESTADO NO DESEMPENHO DE SUAS ATRIBUIÇÕES CONSTITUCIONAIS, NA COORDENAÇÃO E ARTICULAÇÃO POLÍTICA, NAS RELAÇÕES INSTITUCIONAIS E COM A SOCIEDADE; AUXILIAR A COORDENAÇÃO DAS AÇÕES DE REPRESENTAÇÃO E RELACIONAMENTOS POLÍTICO E INSTITUCIONAL DO GOVERNO DO ESTADO NOS NÍVEIS MUNICIPAL E FEDERAL E COM A SOCIEDADE; AUXILIAR A COORDENAÇÃO DO RELACIONAMENTO DO GOVERNO COM AS LIDERANÇAS POLÍTICAS DO ESTADO, COM A ASSEMBLÉIA LEGISLATIVA E COM O CONGRESSO NACIONAL; ACOMPANHAR A ATIVIDADE LEGISLATIVA DE INTERESSE DO ESTADO; EXERCER OUTRAS ATIVIDADES CORRELATAS.

FINALIDADE: PRESTAR APOIO E ACESSORAMENTO ADMINISTRATIVO, TÉCNICO, OPERACIONAL E POLÍTICO AO VICE-GOVERNADOR NO DESEMPENHO DE SUAS ATRIBUIÇÕES CONSTITUCIONAIS E NAS FUNÇÕES A ELE CONFERIDAS POR LEI OU DELEGADAS PELO GOVERNADOR DO ESTADO.

Regiões	Físico			Financeiro		
	Programado PPAG	Executado Jan/Dez	%	Programado PPAG	Executado Jan/Dez	%
Central	1	1	100,00	357.237,00	237.007,13	66,34
Total	1	1	100,00	357.237,00	237.007,13	66,34

Ação : 4073 - ACESSORAMENTO À GESTÃO DO GOVERNADOR DO ESTADO

Ação com meta física não cumulativa

Produto : ACESSORIA PRESTADA Unidade de Medida : ACESSORIA

DETALHAMENTO DO PRODUTO: FORMULAR PLANOS E PROGRAMAS EM SUA ÁREA DE COMPETÊNCIA, COORDENAR AS AÇÕES DE REPRESENTAÇÃO E O RELACIONAMENTO POLÍTICO E INSTITUCIONAL, COORDENAR O RELACIONAMENTO DO GOVERNO COM AS LIDERANÇAS POLÍTICAS DO ESTADO; SUBSIDIAR, PESQUISAS DE OPINIÃO PÚBLICA, EXECUTAR AS ATIVIDADES DE SUPORTE ÀS UNIDADES QUE COMPÕEM A GOVERNADORIA, MANTER REGISTRO DOS ATOS ADMINISTRATIVOS DE COMPETÊNCIA DO GOVERNADOR DO ESTADO

FINALIDADE: PRESTAR ACESSORAMENTO DIRETO AO GOVERNADOR DO ESTADO NO DESEMPENHO DE SUAS ATRIBUIÇÕES CONSTITUCIONAIS E LEGAIS.

Regiões	Físico			Financeiro		
	Programado PPAG	Executado Jan/Dez	%	Programado PPAG	Executado Jan/Dez	%
Central	1	1	100,00	357.237,00	283.890,47	79,47
Total	1	1	100,00	357.237,00	283.890,47	79,47

PROGRAMA : 711 - REPRESENTAÇÃO JURÍDICA DO ESTADO

UNIDADE RESPONSÁVEL : 1081 - ADVOCACIA GERAL DO ESTADO

OBJETIVO: PROTEGER O INTERESSE PÚBLICO E O PATRIMÔNIO MINEIRO POR MEIO DA REPRESENTAÇÃO DO ESTADO PERANTE QUALQUER JUÍZO OU TRIBUNAL EM TODAS AS QUESTÕES LEGAIS, BEM COMO DAR CONSULTORIA JURÍDICA E ACESSORAMENTO TÉCNICO-LEGISLATIVO A TODA A ADMINISTRAÇÃO PÚBLICA DIRETA E INDIRETA.

PÚBLICO ALVO: NA COBRANÇA DO CRÉDITO TRIBUTÁRIO, A AGE ATUA NA DEFESA DO ESTADO DE MINAS GERAIS. NA REPRESENTAÇÃO DO ESTADO NO CONTENCIOSO JUDICIAL, A AGE ATUA NA DEFESA DO ESTADO DE MINAS GERAIS E DE SUAS AUTARQUIAS E FUNDAÇÕES. NA CONSULTORIA JURÍDICA E ACESSORAMENTO TÉCNICO-LEGISLATIVO A AGE ATUA NA ANÁLISE DOS ATOS DE TODA A ADMINISTRAÇÃO DIRETA E INDIRETA.

Regiões	Financeiro		
	Programado PPAG	Executado Jan/Dez	%
Alto Paranaíba	82.008,00	125.156,47	152,61
Central	14.108.527,00	3.819.960,92	27,08
Centro Oeste	299.514,00	422.545,47	141,08
Mata	346.171,00	547.954,16	158,29
Norte de Minas	187.189,00	245.495,53	131,15
Rio Doce	439.672,00	585.261,16	133,11
Sul de Minas	494.779,00	1.043.329,55	210,87
Triângulo	382.143,00	688.818,97	180,25
Total	16.340.003,00	7.478.522,23	45,77

RELATÓRIO INSTITUCIONAL DE MONITORAMENTO
DEMONSTRATIVO DE EXECUÇÃO FÍSICA E FINANCEIRA - JAN A DEZ
PROGRAMAS ESPECIAIS
PROGRAMAS ESPECIAIS

AÇÕES DO PROGRAMA POR UNIDADE ORÇAMENTÁRIA

1081 - ADVOCACIA GERAL DO ESTADO

AÇÃO : 4012 - CUMPRIMENTO DE DETERMINAÇÕES JUDICIAIS DECORRENTES DO ACESSO GRATUITO À JUSTIÇA

Produto : DETERMINAÇÃO JUDICIAL ATENDIDA **Unidade de Medida : UNIDADE**

DETALHAMENTO DO PRODUTO: GUIA DE RECOLHIMENTO JUDICIAL, DEPÓSITO JUDICIAL OU CERTIDÕES EMITIDAS PELOS JUÍZOS QUITADAS

FINALIDADE: VIABILIZAR O PAGAMENTO ADMINISTRATIVO DE DESPESAS ORIUNDAS DE DETERMINAÇÕES JUDICIAIS EM DECORRÊNCIA DO ACESSO À JUSTIÇA DAS PESSOAS QUE COMPROVEM INSUFICIÊNCIA DE RECURSOS.

Regiões	Físico			Financeiro		
	Programado PPAG	Executado Jan/Dez	%	Programado PPAG	Executado Jan/Dez	%
Central	24	22	91,67	7.297.876,00	68.142,10	0,93
Total	24	22	91,67	7.297.876,00	68.142,10	0,93

AÇÃO : 4259 - REPRESENTAÇÃO JUDICIAL, COBRANÇA DA DÍVIDA ATIVA E ACESSORAMENTO JURÍDICO AO ESTADO NA REGIÃO METROPOLITANA DE BELO HORIZONTE E NO INTERIOR.

Produto : ATENDIMENTO JURÍDICO PRESTADO **Unidade de Medida : ATENDIMENTO**

DETALHAMENTO DO PRODUTO: PROCESSOS TRIBURÁRIOS DA DÍVIDA ATIVA AJUZADA (PTA'S); MANDADOS DE CITAÇÃO, NOTIFICAÇÕES EM MANDADO DE SEGURANÇA

FINALIDADE: ATUAR REPRESSIVAMENTE COMBATENDO AS TESES DOS PARTICULARES NO CONTENCIOSO JUDICIAL, MITIGANDO AS EVENTUAIS CONDENAÇÕES E, CONSEQUENTEMENTE, O COMPROMETIMENTO DO ORÇAMENTO PÚBLICO; ASSEGURAR O RECEBIMENTO DOS TRIBUTOS ESTADUAIS; PRESTAR CONSULTORIA JURÍDICA E ACESSORAMENTO TÉCNICO-LEGISLATIVO AO PODER EXECUTIVO, BEM COMO RESPONDER CONSULTA FORMULADA PELO GOVERNADOR DO ESTADO, PELOS SECRETÁRIOS DE ESTADO E DIRIGENTES DE ÓRGÃOS AUTÔNOMOS, AUTARQUIAS E FUNDAÇÕES.

Regiões	Físico			Financeiro		
	Programado PPAG	Executado Jan/Dez	%	Programado PPAG	Executado Jan/Dez	%
Alto Paranaíba	1.320	1.375	104,17	82.008,00	125.156,47	152,61
Central	47.202	39.037	82,70	6.810.651,00	3.751.818,82	55,09
Centro Oeste	4.821	4.562	94,63	299.514,00	422.545,47	141,08
Mata	5.572	5.816	104,38	346.171,00	547.954,16	158,29
Norte de Minas	3.013	2.753	91,37	187.189,00	245.495,53	131,15
Rio Doce	7.077	6.548	92,53	439.672,00	585.261,16	133,11
Sul de Minas	7.964	11.121	139,64	494.779,00	1.043.329,55	210,87
Triângulo	6.151	6.666	108,37	382.143,00	688.818,97	180,25
Total	83.120	77.878	93,69	9.042.127,00	7.410.380,13	81,95

PROGRAMA : 712 - ADMINISTRAÇÃO DE PALÁCIOS

UNIDADE RESPONSÁVEL : 1631 - SECRETARIA-GERAL

OBJETIVO: EXECUTAR AS ATIVIDADES RELATIVAS AO FUNCIONAMENTO E À MANUTENÇÃO DOS PALÁCIOS DA LIBERDADE, DOS DESPACHOS E DAS MANGABEIRAS (RESIDÊNCIA OFICIAL DO GOVERNADOR).

PÚBLICO ALVO: GOVERNADOR, SECRETÁRIOS, ASSESSORES E FUNCIONÁRIOS

Regiões	Financeiro		
	Programado PPAG	Executado Jan/Dez	%
Central	2.715.007,00	1.989.600,53	73,28
Total	2.715.007,00	1.989.600,53	73,28

RELATÓRIO INSTITUCIONAL DE MONITORAMENTO
DEMONSTRATIVO DE EXECUÇÃO FÍSICA E FINANCEIRA - JAN A DEZ
PROGRAMAS ESPECIAIS
PROGRAMAS ESPECIAIS

AÇÕES DO PROGRAMA POR UNIDADE ORÇAMENTÁRIA

1631 - SECRETARIA-GERAL

Ação : 4077 - ADMINISTRAÇÃO DOS PALÁCIOS GOVERNAMENTAIS

Ação com meta física não cumulativa

Produto : PALÁCIO MANTIDO **Unidade de Medida : PALÁCIO**

DETALHAMENTO DO PRODUTO: ADMINISTRAR OS RECURSOS FINANCEIROS, HUMANOS, MATERIAIS E TECNOLÓGICOS DOS PALÁCIOS GOVERNAMENTAIS VISANDO O FUNCIONAMENTO, A MANUTENÇÃO E CONSERVAÇÃO GERAL.

FINALIDADE: SUPERVISIONAR E COORDENAR AS ATIVIDADES RELATIVAS À MANUTENÇÃO DOS PALÁCIOS GOVERNAMENTAIS, VISANDO O FUNCIONAMENTO ADEQUADO E A CONSERVAÇÃO DO PATRIMÔNIO CULTURAL, MATERIAL E IMATERIAL.

Regiões	Físico			Financeiro		
	Programado PPAG	Executado Jan/Dez	%	Programado PPAG	Executado Jan/Dez	%
Central	3	3	100,00	2.715.007,00	1.989.600,53	73,28
Total	3	3	100,00	2.715.007,00	1.989.600,53	73,28

PROGRAMA : 714 - AQUISIÇÃO, CONSTRUÇÃO, REPAROS DE BENS IMÓVEIS

UNIDADE RESPONSÁVEL : 1091 - PROCURADORIA GERAL DE JUSTIÇA

OBJETIVO: CONSTRUÇÃO E REFORMAS DE NOVAS UNIDADES PREDIAIS - SEDES PRÓPRIAS PARA O MINISTÉRIO PÚBLICO NA CAPITAL E INTERIOR - A FIM DE AMPLIAR A ATUAÇÃO INSTITUCIONAL E PROPICIAR MELHORES SERVIÇOS.

PÚBLICO ALVO: POPULAÇÃO RESIDENTE NAS COMARCAS ATENDIDAS PELO PROGRAMA.

Regiões	Financeiro		
	Programado PPAG	Executado Jan/Dez	%
Central	0,00	38.222,14	-
Estadual	13.000.000,00	0,00	0,00
Mata	0,00	3.851.666,79	-
Sul de Minas	0,00	9.076.700,92	-
Triângulo	0,00	33.410,15	-
Total	13.000.000,00	13.000.000,00	100,00

AÇÕES DO PROGRAMA POR UNIDADE ORÇAMENTÁRIA

1091 - PROCURADORIA GERAL DE JUSTIÇA

AÇÃO : 1064 - CONSTRUÇÃO, AMPLIAÇÃO E REFORMA DE SEDES PRÓPRIAS

Produto : UNIDADE CONSTRUÍDA/REFORMADA/AMPLIADA **Unidade de Medida : UNIDADE**

DETALHAMENTO DO PRODUTO: SEDES PRÓPRIAS CONSTRUÍDAS, AMPLIADAS E REFORMADAS DE ACORDO COM A NECESSIDADE DAS UNIDADES ABARCADAS NO PROJETO, SEGUINDO AS ORIENTAÇÕES DOS LAUDOS TÉCNICOS DE ENGENHARIA.

FINALIDADE: CONSTRUÇÃO E REFORMA DE NOVAS UNIDADES PREDIAIS (SEDES PRÓPRIAS) PARA O MINISTÉRIO PÚBLICO ESTADUAL NA CAPITAL E INTERIOR.

Regiões	Físico			Financeiro		
	Programado PPAG	Executado Jan/Dez	%	Programado PPAG	Executado Jan/Dez	%
Central	0	0	-	0,00	38.222,14	-
Estadual	3	3	100,00	13.000.000,00	0,00	0,00
Mata	0	0	-	0,00	3.851.666,79	-
Sul de Minas	0	0	-	0,00	9.076.700,92	-
Triângulo	0	0	-	0,00	33.410,15	-
Total	3	3	100,00	13.000.000,00	13.000.000,00	100,00

RELATÓRIO INSTITUCIONAL DE MONITORAMENTO
DEMONSTRATIVO DE EXECUÇÃO FÍSICA E FINANCEIRA - JAN A DEZ
PROGRAMAS ESPECIAIS
PROGRAMAS ESPECIAIS

PROGRAMA : 715 - ASSISTÊNCIA À SAÚDE DOS SEGURADOS E DOS SEUS DEPENDENTES

UNIDADE RESPONSÁVEL : 2121 - INSTITUTO DE PREVIDÊNCIA DOS SERVIDORES MILITARES DO ESTADO DE MINAS GERAIS

OBJETIVO: PRESTAR ASSISTÊNCIA MÉDICO-HOSPITALAR, FARMACÊUTICA, PSICOLÓGICA, ODONTOLÓGICA E AQUISIÇÃO DE PRÓTESE E ÓRTESE VISANDO À PREVENÇÃO DE DOENÇAS E À RECUPERAÇÃO DA SAÚDE DOS SEGURADOS E SEUS DEPENDENTES.

PÚBLICO ALVO: SEGURADOS DO INSTITUTO DE PREVIDÊNCIA DOS SERVIDORES MILITARES DO ESTADO DE MINAS GERAIS E SEUS DEPENDENTES.

Regiões	Financeiro		
	Programado PPAG	Executado Jan/Dez	%
Alto Paranaíba	10.391.097,00	9.629.739,61	92,67
Central	339.957.880,00	270.704.531,54	79,63
Centro Oeste	19.278.069,00	16.253.295,52	84,31
Jequitinhonha / Mucuri	8.729.580,00	6.710.638,81	76,87
Mata	46.790.433,00	49.307.903,73	105,38
Noroeste de Minas	4.170.907,00	2.506.516,02	60,10
Norte de Minas	24.051.001,00	22.928.796,26	95,33
Rio Doce	33.580.099,00	31.128.998,13	92,70
Sul de Minas	36.202.428,00	31.525.974,69	87,08
Triângulo	31.913.589,00	37.392.867,67	117,17
Total	555.065.083,00	478.089.261,98	86,13

AÇÕES DO PROGRAMA POR UNIDADE ORÇAMENTÁRIA

2121 - INSTITUTO DE PREVIDÊNCIA DOS SERVIDORES MILITARES DO ESTADO DE MINAS GERAIS

AÇÃO : 4392 - ASSISTÊNCIA MÉDICO-HOSPITALAR AOS SEGURADOS MILITARES E A SEUS DEPENDENTES

Produto : ATENDIMENTO REALIZADO

Unidade de Medida : ATENDIMENTO

DETALHAMENTO DO PRODUTO: A ASSISTÊNCIA MÉDICO-HOSPITALAR É PRESTADA AOS BENEFICIÁRIOS NA REDE ORGÂNICA OU NAS REDES CONTRATADAS ATRAVÉS DE CONVÊNIO OU CREDENCIAMENTOS.

FINALIDADE: PRESTAR ASSISTÊNCIA MÉDICO-HOSPITALAR, FARMACÊUTICA, PSICOLÓGICA E ADQUIRIR APARELHOS DE PRÓTESE E ÓRTESE VISANDO À PREVENÇÃO DE DOENÇAS E À RECUPERAÇÃO DA SAÚDE DOS SEGURADOS E SEUS DEPENDENTES POR MEIO DE CONVÊNIO E CREDENCIAMENTOS.

Regiões	Físico			Financeiro		
	Programado PPAG	Executado Jan/Dez	%	Programado PPAG	Executado Jan/Dez	%
Alto Paranaíba	105.646	103.234	97,72	8.826.476,00	8.613.180,82	97,58
Central	2.778.455	2.370.293	85,31	313.326.841,00	243.845.332,21	77,82
Centro Oeste	196.293	196.122	99,91	16.399.816,00	14.284.652,57	87,10
Jequitinhonha / Mucuri	85.718	89.158	104,01	7.161.183,00	5.416.692,06	75,64
Mata	497.085	489.433	98,46	41.531.772,00	44.984.709,84	108,31
Noroeste de Minas	42.171	39.471	93,60	3.523.347,00	2.060.858,60	58,49
Norte de Minas	253.950	249.339	98,18	21.217.679,00	20.831.838,55	98,18
Rio Doce	331.154	306.189	92,46	27.667.950,00	27.292.926,92	98,64
Sul de Minas	378.357	354.137	93,60	31.610.200,00	28.038.741,63	88,70
Triângulo	331.171	326.873	98,70	27.670.033,00	33.603.654,01	121,44
Total	5.000.000	4.524.249	90,48	498.935.297,00	428.972.587,21	85,98

RELATÓRIO INSTITUCIONAL DE MONITORAMENTO
DEMONSTRATIVO DE EXECUÇÃO FÍSICA E FINANCEIRA - JAN A DEZ
PROGRAMAS ESPECIAIS
PROGRAMAS ESPECIAIS

AÇÃO : 4395 - ASSISTÊNCIA ODONTOLÓGICA AOS SEGURADOS MILITARES E SEUS DEPENDENTES

Produto : ATENDIMENTO REALIZADO **Unidade de Medida : ATENDIMENTO**

DETALHAMENTO DO PRODUTO: ASSISTÊNCIA ODONTOLÓGICA AOS SEGURADOS E SEUS DEPENDENTES.

FINALIDADE: PRESTAR ASSISTÊNCIA ODONTOLÓGICA VISANDO À PREVENÇÃO DE DOENÇAS E À RECUPERAÇÃO DA SAÚDE DOS SEGURADOS E SEUS DEPENDENTES POR MEIO DE CONVÊNIOS E CREDENCIAMENTOS.

Regiões	Físico			Financeiro		
	Programado PPAG	Executado Jan/Dez	%	Programado PPAG	Executado Jan/Dez	%
Alto Paranaíba	16.515	12.234	74,08	1.564.621,00	1.016.558,79	64,97
Central	311.633	328.624	105,45	26.631.039,00	26.859.199,33	100,86
Centro Oeste	30.381	23.627	77,77	2.878.253,00	1.968.642,95	68,40
Jequitinhonha / Mucuri	16.557	13.105	79,15	1.568.397,00	1.293.946,75	82,50
Mata	55.508	49.346	88,90	5.258.661,00	4.323.193,89	82,21
Noroeste de Minas	6.838	5.429	79,39	647.560,00	445.657,42	68,82
Norte de Minas	29.907	25.303	84,61	2.833.322,00	2.096.957,71	74,01
Rio Doce	62.397	51.967	83,28	5.912.149,00	3.836.071,21	64,88
Sul de Minas	48.481	40.051	82,61	4.592.228,00	3.487.233,06	75,94
Triângulo	44.783	41.118	91,82	4.243.556,00	3.789.213,66	89,29
Total	623.000	590.804	94,83	56.129.786,00	49.116.674,77	87,51

PROGRAMA : 720 - PLANO DE ATENÇÃO À SAÚDE

UNIDADE RESPONSÁVEL : 2011 - INSTITUTO DE PREVIDÊNCIA DOS SERVIDORES DO ESTADO DE MINAS GERAIS

OBJETIVO: ASSEGURAR AO BENEFICIÁRIO DO IPSEMG ACESSO À PRESTAÇÃO DE SERVIÇOS DE ATENÇÃO À SAÚDE, COM FINANCIAMENTO SUSTENTÁVEL, POR MEIO DA GESTÃO DE UMA REDE REGIONALIZADA, REGULADA E QUALIFICADA.

PÚBLICO ALVO: SERVIDORES ATIVOS E INATIVOS DO ESTADO DE MINAS GERAIS QUE OPTARAM PELA ASSISTÊNCIA À SAÚDE DO IPSEMG, SEUS DEPENDENTES E PENSIONISTAS.

Regiões	Financeiro		
	Programado PPAG	Executado Jan/Dez	%
Alto Paranaíba	23.083.151,00	30.215.799,51	130,90
Central	241.122.121,00	210.951.011,42	87,49
Centro Oeste	24.474.984,00	26.993.492,74	110,29
Estadual	16.872.382,00	13.861.636,39	82,16
Jequitinhonha / Mucuri	17.330.382,00	21.171.573,41	122,16
Mata	59.603.766,00	81.823.030,61	137,28
Noroeste de Minas	3.224.416,00	3.805.507,82	118,02
Norte de Minas	38.367.293,00	53.054.205,86	138,28
Rio Doce	26.578.440,00	35.431.055,67	133,31
Sul de Minas	54.588.555,00	72.223.407,38	132,31
Triângulo	30.499.174,00	38.137.338,31	125,04
Total	535.744.664,00	587.668.059,12	109,69

AÇÕES DO PROGRAMA POR UNIDADE ORÇAMENTÁRIA

2011 - INSTITUTO DE PREVIDÊNCIA DOS SERVIDORES DO ESTADO DE MINAS GERAIS

Ação : 2016 - INFRAESTRUTURA E SUPORTE AO PLANO DE ATENÇÃO A SAÚDE

Ação com meta física não cumulativa

Produto : AÇÃO DE SUPORTE À GESTÃO DO PLANO DE ATENÇÃO À SAÚDE REALIZADA **Unidade de Medida : AÇÃO**

DETALHAMENTO DO PRODUTO: SERVIÇO DE APOIO, CONTROLE, REGULAÇÃO E AUDITORIA, SUPORTE TÉCNICO-ADMINISTRATIVO, TECNOLÓGICO E LOGÍSTICO NAS ÁREAS DE ADMINISTRAÇÃO, GESTÃO DE CONTRATOS E CONTAS QUE GARANTAM A GESTÃO DO PLANO.

FINALIDADE: IMPLANTAR AÇÕES QUE VISEM GARANTIR RECURSOS HUMANOS, MATERIAIS, FINANCEIROS, LOGÍSTICOS E TECNOLÓGICOS NECESSÁRIOS A EXECUÇÃO DE ATIVIDADES DE GESTÃO NOS PROCESSOS DE CONTRATUALIZAÇÃO, AUTORIZAÇÃO, REGULAÇÃO E AUDITORIA, FATURAMENTO E PAGAMENTO, ASSEGURANDO A QUALIFICAÇÃO DA ASSISTÊNCIA À SAÚDE AOS BENEFICIÁRIOS DO IPSEMG.

Regiões	Físico			Financeiro		
	Programado PPAG	Executado Jan/Dez	%	Programado PPAG	Executado Jan/Dez	%
Estadual	1	1	100,00	16.872.382,00	13.861.636,39	82,16
Total	1	1	100,00	16.872.382,00	13.861.636,39	82,16

RELATÓRIO INSTITUCIONAL DE MONITORAMENTO
DEMONSTRATIVO DE EXECUÇÃO FÍSICA E FINANCEIRA - JAN A DEZ
PROGRAMAS ESPECIAIS
PROGRAMAS ESPECIAIS

AÇÃO : 4094 - REDE DE ATENÇÃO A SAÚDE CONTRATADA

Produto : SERVIÇO PRESTADO **Unidade de Medida : SERVIÇO**

DETALHAMENTO DO PRODUTO: NÚMERO DE CONSULTAS MÉDICAS, INTERNAÇÕES, CIRURGIAS, EXAMES, OUTROS PROCEDIMENTOS DE DIAGNÓSTICOS E TRATAMENTO E PROCEDIMENTOS ODONTOLÓGICOS, MONITORADOS MENSALMENTE POR MEIO DO SISTEMA DE AUTORIZAÇÃO ELETRÔNICA DO IPSEMG.

FINALIDADE: ADEQUAR O ACESSO DOS BENEFICIÁRIOS AOS SERVIÇOS DE ATENÇÃO A SAÚDE POR MEIO DE REDE CREDENCIADA, REGIONALIZADA, HIERARQUIZADA E QUALIFICADA.

Regiões	Físico			Financeiro		
	Programado PPAG	Executado Jan/Dez	%	Programado PPAG	Executado Jan/Dez	%
Alto Paranaíba	785.837	770.247	98,02	23.083.151,00	30.215.799,51	130,90
Central	4.906.666	4.838.571	98,61	241.122.121,00	210.951.011,42	87,49
Centro Oeste	833.219	811.142	97,35	24.474.984,00	26.993.492,74	110,29
Jequitinhonha / Mucuri	589.991	590.328	100,06	17.330.382,00	21.171.573,41	122,16
Mata	2.029.135	1.921.427	94,69	59.603.766,00	81.823.030,61	137,28
Noroeste de Minas	109.772	125.005	113,88	3.224.416,00	3.805.507,82	118,02
Norte de Minas	1.306.165	1.323.242	101,31	38.367.293,00	53.054.205,86	138,28
Rio Doce	904.831	932.728	103,08	26.578.440,00	35.431.055,67	133,31
Sul de Minas	1.858.402	1.836.559	98,82	54.588.555,00	72.223.407,38	132,31
Triângulo	1.038.307	930.016	89,57	30.499.174,00	38.137.338,31	125,04
Total	14.362.325	14.079.265	98,03	518.872.282,00	573.806.422,73	110,59

PROGRAMA : 721 - CAPITALIZAÇÃO DO BDMG

UNIDADE RESPONSÁVEL : 5201 - BANCO DE DESENVOLVIMENTO DE MINAS GERAIS S.A.

OBJETIVO: CAPITALIZAR O BANCO DE DESENVOLVIMENTO DE MINAS GERAIS - BDMG, OBJETIVANDO SEU FORTALECIMENTO E REALIZAÇÃO DE NOVOS INVESTIMENTOS NO DESENVOLVIMENTO SOCIO-ECONÔMICO DO ESTADO DE MINAS GERAIS, ATRAVÉS DA INTEGRALIZAÇÃO PARCIAL DOS RETORNOS DO FUNDESE, CONFORME LEI 13.667/2000.

PÚBLICO ALVO: BANCO DE DESENVOLVIMENTO DE MINAS GERAIS - BDMG

Regiões	Financeiro		
	Programado PPAG	Executado Jan/Dez	%
Central	440.000,00	0,00	0,00
Total	440.000,00	0,00	0,00

AÇÕES DO PROGRAMA POR UNIDADE ORÇAMENTÁRIA

5201 - BANCO DE DESENVOLVIMENTO DE MINAS GERAIS S.A.

AÇÃO : 6009 - CAPITALIZAÇÃO DO BDMG

Produto : APORTE REALIZADO **Unidade de Medida : R\$ MIL**

DETALHAMENTO DO PRODUTO: AUMENTO DO CAPITAL SOCIAL DO BDMG COM RECURSOS DO FUNDESE - CREDPOP.

FINALIDADE: AUMENTAR O PATRIMÔNIO LÍQUIDO DO BANCO DE DESENVOLVIMENTO DE MINAS GERAIS - BDMG, ATRAVÉS DA INTEGRALIZAÇÃO DE CAPITAL SOCIAL.

Regiões	Físico			Financeiro		
	Programado PPAG	Executado Jan/Dez	%	Programado PPAG	Executado Jan/Dez	%
Central	440	0	0,00	440.000,00	0,00	0,00
Total	440	0	0,00	440.000,00	0,00	0,00

RELATÓRIO INSTITUCIONAL DE MONITORAMENTO
DEMONSTRATIVO DE EXECUÇÃO FÍSICA E FINANCEIRA - JAN A DEZ
PROGRAMAS ESPECIAIS
PROGRAMAS ESPECIAIS

PROGRAMA : 724 - ASSISTÊNCIA AO BOMBEIRO MILITAR

UNIDADE RESPONSÁVEL : 1401 - CORPO DE BOMBEIROS MILITAR DO ESTADO DE MINAS GERAIS

OBJETIVO: PLANEJAMENTO E PROVIMENTO DE ASSISTÊNCIA HABITACIONAL, DE LAZER, DESPORTIVA E SOCIAL PARA INTEGRANTES DO CBMMG, CONTEMPLANDO ATIVOS E INATIVOS.

PÚBLICO ALVO: INTEGRANTES DO CBMMG

Regiões	Financeiro		
	Programado PPAG	Executado Jan/Dez	%
Central	164.202,00	269.496,89	164,13
Centro Oeste	0,00	0,00	-
Mata	0,00	952,25	-
Norte de Minas	0,00	355,24	-
Rio Doce	0,00	1.265,26	-
Sul de Minas	0,00	15.210,42	-
Triângulo	0,00	1.271,65	-
Total	164.202,00	288.551,71	175,73

AÇÕES DO PROGRAMA POR UNIDADE ORÇAMENTÁRIA

1401 - CORPO DE BOMBEIROS MILITAR DO ESTADO DE MINAS GERAIS

AÇÃO : 2052 - ASSISTÊNCIA MÉDICA, PSICOLÓGICA E FISIOTERÁPICA AOS BOMBEIROS MILITARES

Produto : ATENDIMENTO MÉDICO/PSICOLÓGICO REALIZADO

Unidade de Medida : UNIDADE

DETALHAMENTO DO PRODUTO: ATENDIMENTOS MÉDICOS, PSICOLÓGICOS E FISIOTERÁPICOS A MILITARES E SEUS DEPENDENTES

FINALIDADE: PROVER ASSISTÊNCIA MÉDICO-PSICOLÓGICA E FISIOTERÁPICA AOS BOMBEIROS MILITARES E SEUS DEPENDENTES

Regiões	Físico			Financeiro		
	Programado PPAG	Executado Jan/Dez	%	Programado PPAG	Executado Jan/Dez	%
Central	13.616	14.219	104,43	126.702,00	251.921,90	198,83
Centro Oeste	6.857	4.686	68,34	0,00	0,00	-
Mata	3.528	3.054	86,56	0,00	952,25	-
Norte de Minas	2.801	3.353	119,71	0,00	355,24	-
Rio Doce	3.600	3.689	102,47	0,00	1.265,26	-
Sul de Minas	1.022	1.835	179,55	0,00	5.077,67	-
Triângulo	5.426	5.775	106,43	0,00	1.271,65	-
Total	36.850	36.611	99,35	126.702,00	260.843,97	205,87

AÇÃO : 2054 - ASSISTÊNCIA ODONTOLÓGICA A BOMBEIROS MILITARES

Produto : ATENDIMENTO ODONTOLÓGICO REALIZADO

Unidade de Medida : ATENDIMENTO

DETALHAMENTO DO PRODUTO: ATENDIMENTOS ODONTOLÓGICOS A MILITARES E DEPENDENTES.

FINALIDADE: PROMOVER AS CONDIÇÕES BÁSICAS DE SAÚDE DO BOMBEIRO MILITAR POR MEIO DA ASSISTÊNCIA ODONTOLÓGICA.

Regiões	Físico			Financeiro		
	Programado PPAG	Executado Jan/Dez	%	Programado PPAG	Executado Jan/Dez	%
Central	6.857	5.605	81,74	37.500,00	17.574,99	46,87
Centro Oeste	1.733	1.071	61,80	0,00	0,00	-
Mata	1.581	1.017	64,33	0,00	0,00	-
Norte de Minas	1.227	1.248	101,71	0,00	0,00	-
Sul de Minas	1.268	1.403	110,65	0,00	10.132,75	-
Triângulo	2.779	3.617	130,15	0,00	0,00	-
Total	15.445	13.961	90,39	37.500,00	27.707,74	73,89

RELATÓRIO INSTITUCIONAL DE MONITORAMENTO
DEMONSTRATIVO DE EXECUÇÃO FÍSICA E FINANCEIRA - JAN A DEZ
PROGRAMAS ESPECIAIS
PROGRAMAS ESPECIAIS

PROGRAMA : 725 - SOLUÇÕES EM SERVIÇOS DE APOIO TÉCNICO-OPERACIONAL

UNIDADE RESPONSÁVEL : 5381 - MINAS GERAIS ADMINISTRAÇÃO E SERVIÇOS S.A.

OBJETIVO: PROVER SOLUÇÕES EFICIENTES E CONFIÁVEIS EM SERVIÇOS DE APOIO ADMINISTRATIVO E OPERACIONAL PARA OS ÓRGÃOS E ENTIDADES DO ESTADO, PERMITINDO A RACIONALIZAÇÃO DE CUSTOS COM SEGURANÇA CONTRATUAL.

PÚBLICO ALVO: ÓRGÃOS E ENTIDADES DA ADMINISTRAÇÃO DIRETA E INDIRETA DE TODOS OS PODERES DO ESTADO DE MINAS GERAIS.

Regiões	Financeiro		
	Programado PPAG	Executado Jan/Dez	%
Alto Paranaíba	0,00	0,00	-
Central	2.751.000,00	71.814,04	2,61
Centro Oeste	0,00	0,00	-
Estadual	0,00	0,00	-
Jequitinhonha / Mucuri	0,00	0,00	-
Mata	0,00	0,00	-
Noroeste de Minas	0,00	0,00	-
Norte de Minas	0,00	0,00	-
Rio Doce	0,00	0,00	-
Sul de Minas	0,00	0,00	-
Triângulo	0,00	0,00	-
Total	2.751.000,00	71.814,04	2,61

AÇÕES DO PROGRAMA POR UNIDADE ORÇAMENTÁRIA

5381 - MINAS GERAIS ADMINISTRAÇÃO E SERVIÇOS S.A.

Ação : 8001 - PRESTAÇÃO DE SERVIÇOS GERAIS, DE GERENCIAMENTO E APOIO TÉCNICO-OPERACIONAL

Ação com meta física não cumulativa

Produto : VAGA ATENDIDA

Unidade de Medida : VAGA

DETALHAMENTO DO PRODUTO: ATENDIMENTO DE VAGAS DE SERVIÇO TÉCNICO-OPERACIONAL NAS UNIDADES DO ESTADO ABRANGENDO AS SEGUINTE ÁREAS: LIMPEZA, CONSERVAÇÃO E HIGIENIZAÇÃO DE AMBIENTES, MÓVEIS E UTENSÍLIOS; VIGILÂNCIA PATRIMONIAL DESARMADA; APOIO TÉCNICO E OPERACIONAL; MANUTENÇÃO PREDIAL E JARDINAGEM; GESTÃO DE DOCUMENTOS; MGS ALIMENTAÇÃO; ADMINISTRAÇÃO E REPRESENTAÇÃO DE AÇÕES TRABALHISTAS; ADMINISTRAÇÃO E REVISÃO DE PRECATÓRIOS; ADMINISTRAÇÃO DE CONDOMÍNIOS; ADMINISTRAÇÃO DE ESTACIONAMENTOS; GESTÃO DE FROTA DE VEÍCULOS; TREINAMENTO A DISTÂNCIA VIA INTERNET; CONSULTORIA E ACESSORIA DE SEGURANÇA DO TRABALHO; MONITORAMENTO COM CIRCUITO FECHADO DE TV; MONITORAMENTO DE ALARME; CONTROLE DE ACESSO E SAÍDA, CATRACAS, CANCELAS E RELÓGIO DE PONTO; CONTROLE DE VISITANTES.

FINALIDADE: PRESTAR, COM QUALIDADE, EFICIÊNCIA, AGILIDADE E SEGURANÇA, SERVIÇOS GERAIS, DE GERENCIAMENTO E APOIO TÉCNICO-OPERACIONAL, CONTRIBUINDO PARA A RACIONALIZAÇÃO DOS SERVIÇOS DE APOIO ADMINISTRATIVO NOS ÓRGÃOS E ENTIDADES DA ADMINISTRAÇÃO PÚBLICA ESTADUAL.

Regiões	Físico			Financeiro		
	Programado PPAG	Executado Jan/Dez	%	Programado PPAG	Executado Jan/Dez	%
Alto Paranaíba	357	318	89,08	0,00	0,00	-
Central	14.088	13.833	98,19	2.751.000,00	71.814,04	2,61
Centro Oeste	371	339	91,37	0,00	0,00	-
Estadual	8	4	50,00	0,00	0,00	-
Jequitinhonha / Mucuri	346	308	89,02	0,00	0,00	-
Mata	967	920	95,14	0,00	0,00	-
Noroeste de Minas	152	127	83,55	0,00	0,00	-
Norte de Minas	949	896	94,42	0,00	0,00	-
Rio Doce	499	462	92,59	0,00	0,00	-
Sul de Minas	689	672	97,53	0,00	0,00	-
Triângulo	574	508	88,50	0,00	0,00	-
Total	19.000	18.387	96,77	2.751.000,00	71.814,04	2,61

RELATÓRIO INSTITUCIONAL DE MONITORAMENTO
DEMONSTRATIVO DE EXECUÇÃO FÍSICA E FINANCEIRA - JAN A DEZ
PROGRAMAS ESPECIAIS
PROGRAMAS ESPECIAIS

PROGRAMA : 726 - ACESSO À JUSTIÇA

UNIDADE RESPONSÁVEL : 1441 - DEFENSORIA PÚBLICA DO ESTADO DE MINAS GERAIS

OBJETIVO: PROMOVER O ACESSO À JUSTIÇA POR MEIO DE ASSISTÊNCIA JURÍDICA, JUDICIAL E EXTRAJUDICIAL, INTEGRAL E GRATUITA, AO CIDADÃO QUE NÃO DISPONHA DE RECURSOS FINANCEIROS

PÚBLICO ALVO: CIDADÃOS HIPOSSUFICIENTES DO ESTADO DE MINAS GERAIS, ENTENDENDO-SE COMO HIPOSSUFICIENTE AQUELE QUE NÃO DISPÕE DE RECURSOS PARA ARCAR COM AS DESPESAS PROCESSUAIS E HONORÁRIOS ADVOCATÍCIOS SEM PREJUÍZO DO SUSTENTO PRÓPRIO OU DA FAMÍLIA.

Regiões	Financeiro		
	Programado PPAG	Executado Jan/Dez	%
Alto Paranaíba	668.846,00	294.950,87	44,10
Central	10.775.308,00	9.586.223,51	88,96
Centro Oeste	881.047,00	358.665,21	40,71
Estadual	502.000,00	0,00	0,00
Jequitinhonha / Mucuri	1.102.644,00	754.918,89	68,46
Mata	2.645.385,00	1.212.509,11	45,83
Noroeste de Minas	455.348,00	42.995,56	9,44
Norte de Minas	1.870.706,00	1.136.437,31	60,75
Rio Doce	1.353.607,00	543.398,90	40,14
Sul de Minas	2.892.244,00	1.376.665,49	47,60
Triângulo	2.096.779,00	912.601,71	43,52
Total	25.243.914,00	16.219.366,56	64,25

AÇÕES DO PROGRAMA POR UNIDADE ORÇAMENTÁRIA

1441 - DEFENSORIA PÚBLICA DO ESTADO DE MINAS GERAIS

AÇÃO : 1050 - EXPANSÃO DA DEFENSORIA PÚBLICA NO ESTADO

Produto : UNIDADE IMPLANTADA **Unidade de Medida : UNIDADE**

DETALHAMENTO DO PRODUTO: UNIDADE DA DEFENSORIA PÚBLICA DO ESTADO DE MINAS PARA ATENDER A EMENDA CONSTITUCIONAL Nº 80/2014.

FINALIDADE: EXPANDIR AS UNIDADES DA DEFENSORIA PÚBLICA NO ESTADO DE MINAS GERAIS, PARA AS UNIDADES JURISDICIONAIS EM COMARCAS AINDA DESPROVIDAS DE DEFENSORES PÚBLICOS, EM ATENDIMENTO A EMENDA CONSTITUCIONAL 80/2014.

Regiões	Físico			Financeiro		
	Programado PPAG	Executado Jan/Dez	%	Programado PPAG	Executado Jan/Dez	%
Central	5	5	100,00	1.784.762,00	2.517.351,61	141,05
Jequitinhonha / Mucuri	3	2	66,67	733.152,00	646.885,54	88,23
Noroeste de Minas	1	0	0,00	352.104,00	0,00	0,00
Norte de Minas	5	3	60,00	1.114.200,00	854.475,39	76,69
Rio Doce	3	1	33,33	571.572,00	213.618,85	37,37
Sul de Minas	0	1	-	0,00	43.938,67	-
Total	17	12	70,59	4.555.790,00	4.276.270,06	93,86

AÇÃO : 1099 - IMPLANTAÇÃO DE NÚCLEOS DE ASSISTÊNCIA JURÍDICA ESPECIALIZADA

Produto : NÚCLEO IMPLANTADO **Unidade de Medida : NÚCLEO**

DETALHAMENTO DO PRODUTO: NÚCLEO ESTRUTURADO COM BENS PERMANENTES E SERVIÇOS CONTRATADOS.

FINALIDADE: IMPLANTAR NÚCLEOS DE ASSISTÊNCIA JURÍDICA ESPECIALIZADA, EM PARTICULAR NÚCLEOS ITINERANTES, TENDO EM VISTA O ATENDIMENTO AOS PÚBLICOS CONSIDERADOS PRIORITÁRIOS POR SUA VULNERABILIDADE SOCIAL, COMO MULHERES, IDOSOS, CRIANÇAS, ADOLESCENTES, CONSUMIDORES, PORTADORES DE DEFICIÊNCIA, INCLUSIVE DEFICIENTES MENTAIS E AUTISTAS.

Regiões	Físico			Financeiro		
	Programado PPAG	Executado Jan/Dez	%	Programado PPAG	Executado Jan/Dez	%
Estadual	1	0	0,00	1.000,00	0,00	0,00
Mata	0	0	-	0,00	24.794,00	-
Total	1	0	0,00	1.000,00	24.794,00	2.479,40

RELATÓRIO INSTITUCIONAL DE MONITORAMENTO
DEMONSTRATIVO DE EXECUÇÃO FÍSICA E FINANCEIRA - JAN A DEZ
PROGRAMAS ESPECIAIS
PROGRAMAS ESPECIAIS

AÇÃO : 2068 - CAPACITAÇÃO DE MEMBROS E SERVIDORES DA DEFENSORIA PÚBLICA

Produto : DEFENSOR/SERVIDOR CAPACITADO **Unidade de Medida : DEFENSOR/SERVIDOR**

DETALHAMENTO DO PRODUTO: 1) CURSO DE ATUALIZAÇÃO EM PROCESSO CIVIL 2) CURSO DE FORMAÇÃO DE DEFENSORES PÚBLICOS EM MÉTODOS DE SOLUÇÃO PACÍFICA DE CONFLITOS. 3) CURSO DE CAPACITAÇÃO EM GESTÃO PÚBLICA. 4) BOLSAS PARA CURSOS DE PÓS-GRADUAÇÃO.

FINALIDADE: PROMOVER A CAPACITAÇÃO DE DEFENSORES E SERVIDORES, COM FOCO NOS MÉTODOS DE SOLUÇÃO EXTRAJUDICIAL DE CONFLITOS, VISANDO À PRESTAÇÃO DE ASSISTÊNCIA JURÍDICA MAIS EFICIENTE E QUALIFICADA À POPULAÇÃO HIPOSSUFICIENTE, À DIMINUIÇÃO DA JUDICIALIZAÇÃO DE CONFLITOS E À MELHORIA DA GESTÃO DAS ATIVIDADES DA DEFENSORIA PÚBLICA.

Regiões	Físico			Financeiro		
	Programado PPAG	Executado Jan/Dez	%	Programado PPAG	Executado Jan/Dez	%
Alto Paranaíba	0	2	-	0,00	3.184,71	-
Central	0	916	-	0,00	342.748,60	-
Centro Oeste	0	5	-	0,00	2.350,43	-
Estadual	150	0	0,00	500.000,00	0,00	0,00
Jequitinhonha / Mucuri	0	2	-	0,00	2.073,38	-
Mata	0	13	-	0,00	9.248,68	-
Norte de Minas	0	35	-	0,00	7.335,83	-
Rio Doce	0	10	-	0,00	6.466,31	-
Sul de Minas	0	22	-	0,00	17.348,72	-
Triângulo	0	36	-	0,00	41.705,29	-
Total	150	1.041	694,00	500.000,00	432.461,95	86,49

AÇÃO : 4033 - CONSTRUÇÃO E REFORMA DE UNIDADES DA DEFENSORIA PÚBLICA

Produto : UNIDADE AMPLIADA/REFORMADA **Unidade de Medida : UNIDADE**

DETALHAMENTO DO PRODUTO: PROJETOS DE CONSTRUÇÃO, REFORMA E ADAPTAÇÕES CONCLUÍDOS, BEM COMO UNIDADES PREDIAIS CONSTRUÍDAS, REFORMADAS, AMPLIADAS OU ADAPTADAS.

FINALIDADE: GARANTIR A INFRAESTRUTURA FÍSICA APROPRIADA ÀS ATIVIDADES ADMINISTRATIVAS DE ATENDIMENTO, COM OBSERVÂNCIA A CRITÉRIOS DE PRIORIDADE, SUSTENTABILIDADE, ACESSIBILIDADE E SEGURANÇA, CONTRIBUINDO PARA A FORMAÇÃO DE AMBIENTES QUE PROPORCIONEM A EFICIÊNCIA E A QUALIDADE OPERACIONAL DOS SERVIÇOS PRESTADOS PELA DEFENSORIA PÚBLICA ESPERADOS PELA SOCIEDADE.

Regiões	Físico			Financeiro		
	Programado PPAG	Executado Jan/Dez	%	Programado PPAG	Executado Jan/Dez	%
Estadual	1	0	0,00	1.000,00	0,00	0,00
Total	1	0	0,00	1.000,00	0,00	0,00

AÇÃO : 4150 - ASSISTÊNCIA JURÍDICA

Produto : PRESTAÇÃO JURÍDICA REALIZADA **Unidade de Medida : PRESTAÇÃO JURÍDICA**

DETALHAMENTO DO PRODUTO: ORIENTAÇÃO E ASSISTÊNCIA JURÍDICA NAS ÁREAS CÍVEL, FAMÍLIA, CRIMINAL, DIREITOS HUMANOS, ADMINISTRATIVA NO ÂMBITO DE COMPETÊNCIA DA JUSTIÇA ESTADUAL. PODE-SE ELENCAR AS SEGUINTES MODALIDADES DE PRESTAÇÕES: CONSULTA/ORIENTAÇÃO DO DEFENSOR, REQUERIMENTO/REQUISIÇÃO (EXTRAJUDICIAL), INICIAL DE CONHECIMENTO, INICIAL CAUTELAR, INICIAL DE EXECUÇÃO E EMBARGOS, AUDIÊNCIA, PETIÇÃO INTERMEDIÁRIA E/OU COTA, ALEGAÇÃO FINAL ORAL, ALEGAÇÃO FINAL ESCRITA, CIENTE DE DECISÃO/SENTENÇA/CONCILIAÇÃO/MEDIAÇÃO, RECURSO/AGRAVO/EMBARGOS DECLARATÓRIOS, CONTRA-RAZÃO RECURSAL, SUSTENTAÇÃO ORAL, EXECUÇÃO, MANDADO DE SEGURANÇA, CONSTESTAÇÃO, INTERVENÇÃO DE TERCEIROS, RECONVENÇÃO, DECLARATÓRIA INCIDENTAL, IMPUGNAÇÃO ESCRITURAL, REFERENDO, HABEAS CORPUS, LIBERDADE PROVISÓRIA, QUEIXA-CRIME, DEFESA PRÉVIA/ DEFESA PRELIMINAR, INTERROGATÓRIO, CONTRARIEDADE AO LIBELO, DEFESA EM PLENÁRIO DO JÚRI, PROGRESSÃO DE REGIME PRISIONAL, LIVRAMENTO CONDICIONAL, REQUERIMENTO INERENTE À EXECUÇÃO PENAL, PRISÃO DOMICILIAR, INDULTO/COMUTAÇÃO, REVISÃO CRIMINAL.

FINALIDADE: REALIZAR, EM ESPAÇOS ADEQUADOS E BEM EQUIPADOS, ASSISTÊNCIA JURÍDICA INTEGRAL E GRATUITA, JUDICIAL E EXTRAJUDICIAL, DESTINADAS ÀS PESSOAS NECESSITADAS, GARANTINDO ÀS CAMADAS MENOS FAVORECIDAS DA POPULAÇÃO AMPLO ACESSO À JUSTIÇA.

Regiões	Físico			Financeiro		
	Programado PPAG	Executado Jan/Dez	%	Programado PPAG	Executado Jan/Dez	%
Alto Paranaíba	62.541	62.697	100,25	668.846,00	291.766,16	43,62
Central	840.667	1.004.227	119,46	8.990.546,00	6.726.123,30	74,81
Centro Oeste	82.383	76.653	93,04	881.047,00	356.314,78	40,44
Jequitinhonha / Mucuri	34.550	21.259	61,53	369.492,00	105.959,97	28,68
Mata	247.359	243.532	98,45	2.645.385,00	1.178.466,43	44,55
Noroeste de Minas	9.654	8.697	90,09	103.244,00	42.995,56	41,64
Norte de Minas	70.738	55.539	78,51	756.506,00	274.626,09	36,30
Rio Doce	73.125	68.482	93,65	782.035,00	323.313,74	41,34
Sul de Minas	270.442	265.766	98,27	2.892.244,00	1.315.378,10	45,48
Triângulo	196.061	179.643	91,63	2.096.779,00	870.896,42	41,53
Total	1.887.520	1.986.495	105,24	20.186.124,00	11.485.840,55	56,90

RELATÓRIO INSTITUCIONAL DE MONITORAMENTO
DEMONSTRATIVO DE EXECUÇÃO FÍSICA E FINANCEIRA - JAN A DEZ
PROGRAMAS ESPECIAIS
PROGRAMAS ESPECIAIS

PROGRAMA : 729 - PROCESSO LEGISLATIVO

UNIDADE RESPONSÁVEL : 1011 - ASSEMBLEIA LEGISLATIVA DO ESTADO DE MINAS GERAIS

OBJETIVO: LEGISLAR SOBRE MATÉRIA LEGISLATIVA DE COMPETÊNCIA DO ESTADO, EXAMINAR, ACOMPANHAR E FISCALIZAR A EXECUÇÃO DAS POLÍTICAS PÚBLICAS E PROMOVER A DIVULGAÇÃO DE SEUS TRABALHOS E A PARTICIPAÇÃO POPULAR.

PÚBLICO ALVO: POPULAÇÃO DO ESTADO DE MINAS GERAIS

Regiões	Financeiro		
	Programado PPAG	Executado Jan/Dez	%
Central	382.866.935,00	397.864.168,06	103,92
Total	382.866.935,00	397.864.168,06	103,92

AÇÕES DO PROGRAMA POR UNIDADE ORÇAMENTÁRIA

1011 - ASSEMBLEIA LEGISLATIVA DO ESTADO DE MINAS GERAIS

Ação : 4239 - ELABORAÇÃO LEGISLATIVA E ACOMPANHAMENTO DAS POLÍTICAS PÚBLICAS

Ação com meta física não cumulativa

Produto : LEGISLAÇÃO ESTADUAL PÚBLICADA **Unidade de Medida : LEGISLAÇÃO**

DETALHAMENTO DO PRODUTO: ESPÉCIES LEGISLATIVAS DEFINIDAS NO ART. 59 DA CONSTITUIÇÃO FEDERAL, A SABER, EMENDAS À CONSTITUIÇÃO, LEIS COMPLEMENTARES, LEIS ORDINÁRIAS, LEIS DELEGADAS, RESOLUÇÕES E DECRETOS LEGISLATIVOS.

FINALIDADE: PROPORCIONAR A PRODUÇÃO DE NORMAS ADEQUADAS À REALIDADE POLÍTICA, SOCIAL E ECONÔMICA DA SOCIEDADE MINEIRA; AVALIAR A EXECUÇÃO DAS POLÍTICAS PÚBLICAS; DEFINIR AS DIRETRIZES DO PLANEJAMENTO ESTRATÉGICO DA ASSEMBLEIA LEGISLATIVA DO ESTADO DE MINAS GERAIS; DIVULGAR OS TRABALHOS REALIZADOS POR ESSA INSTITUIÇÃO E INCENTIVAR A PARTICIPAÇÃO POPULAR.

Regiões	Físico			Financeiro		
	Programado PPAG	Executado Jan/Dez	%	Programado PPAG	Executado Jan/Dez	%
Central	1	1	100,00	382.866.935,00	397.864.168,06	103,92
Total	1	1	100,00	382.866.935,00	397.864.168,06	103,92

PROGRAMA : 730 - ACESSORAMENTO ESTRATÉGICO AO GOVERNADOR

UNIDADE RESPONSÁVEL : 1571 - SECRETARIA DE ESTADO DE CASA CIVIL E DE RELAÇÕES INSTITUCIONAIS

OBJETIVO: ASSISTIR DIRETAMENTE O GOVERNADOR NO DESEMPENHO DE SUAS ATRIBUIÇÕES, ESPECIALMENTE NOS PROCESSOS DECISÓRIOS, POR MEIO DA ELABORAÇÃO, INSTRUÇÃO E PUBLICIDADE DOS ATOS OFICIAIS DE GOVERNO; DO ACESSORAMENTO TÉCNICO-LEGISLATIVO PARA O EXERCÍCIO DAS COMPETÊNCIAS COLEGISLATIVAS E DO PODER REGULAMENTAR; E DO APOIO AO RELACIONAMENTO INSTITUCIONAL DO GOVERNO EM TODOS OS NÍVEIS, VISANDO À INTEGRAÇÃO DA AÇÃO GOVERNAMENTAL.

PÚBLICO ALVO: PODER EXECUTIVO/ PODER LEGISLATIVO/ SOCIEDADE CIVIL.

Regiões	Financeiro		
	Programado PPAG	Executado Jan/Dez	%
Central	781.959,00	225.776,01	28,87
Total	781.959,00	225.776,01	28,87

AÇÕES DO PROGRAMA POR UNIDADE ORÇAMENTÁRIA

1571 - SECRETARIA DE ESTADO DE CASA CIVIL E DE RELAÇÕES INSTITUCIONAIS

Ação : 4452 - GESTÃO DE ATOS E PROCEDIMENTOS DE GOVERNANÇA E ACOMPANHAMENTO DA TRAMITAÇÃO LEGISLATIVA

Ação com meta física não cumulativa

Produto : MACROPROCESSOS IMPLANTADOS E CONSOLIDADOS **Unidade de Medida : UNIDADE**

DETALHAMENTO DO PRODUTO: O PRODUTO DA AÇÃO VISA DEMONSTRAR AS INICIATIVAS E ESFORÇOS EMPREENHIDOS PELA SUBCIVIL NO DESENVOLVIMENTO DE SUAS ATIVIDADES EM CONSONÂNCIA COM SEUS OBJETIVOS ESTRATÉGICOS, EM ESPECIAL AOS RELACIONADOS À PERSPECTIVA DE PROCESSOS INTERNOS, QUAIS SEJAM: APERFEIÇOAR O ACOMPANHAMENTO DA TRAMITAÇÃO LEGISLATIVA; AMPLIAR A INTERLOCUÇÃO DO PODER EXECUTIVO COM A SOCIEDADE POR MEIO DE INSTRUMENTOS ESPECÍFICOS; PROCESSAR OS ATOS ADMINISTRATIVOS DO GOVERNADOR DE FORMA TEMPESTIVA E CONFIÁVEL; E, BUSCAR A MELHORIA CONTINUADA DE GESTÃO DO PESSOAL E DAS RELAÇÕES COM OS CARTÓRIOS, DEVERÃO SER CONSIDERADOS, AINDA, OS PROJETOS E AÇÕES RELACIONADOS AOS OBJETIVOS ESTRATÉGICOS DA SECCRI: PROMOVER A INOVAÇÃO NOS PROCESSOS FINALÍSTICOS E DISPONIBILIZAR INFORMAÇÕES ESTRATÉGICAS AO PODER EXECUTIVO DE FORMA ÁGIL, INOVADORA E CONFIÁVEL. PARA APURAÇÃO DA ENTREGA DO PRODUTO, CADA UM DESTES OBJETIVOS ESTRATÉGICOS SERÁ CONSIDERADO COMO UM MACROPROCESSO, COMO EXEMPLOS DE PROJETOS E AÇÕES RELACIONADOS A MACROPROCESSOS TEM-SE O PROJETO "SALA DE SITUAÇÃO PARA ACOMPANHAMENTO DA TRAMITAÇÃO LEGISLATIVA NO ÂMBITO DO PODER EXECUTIVO" - QUE CONTRIBUI PARA APERFEIÇOAR O ACOMPANHAMENTO DA TRAMITAÇÃO LEGISLATIVA (SUBCIVIL), DISPONIBILIZAR INFORMAÇÕES ESTRATÉGICAS AO PODER EXECUTIVO DE FORMA ÁGIL, INOVADORA E CONFIÁVEL, É PROMOVER A INOVAÇÃO NOS PROCESSOS FINALÍSTICOS DA SECCRI - E A IMPLEMENTAÇÃO DO RELATÓRIO DE SUGESTÕES PARA O INSTRUMENTO DE CONSULTA PÚBLICA QUE CONTRIBUI PARA AMPLIAR A INTERLOCUÇÃO DO PODER EXECUTIVO COM A SOCIEDADE POR MEIO DE INSTRUMENTOS ESPECÍFICOS. PODERÃO SER CONSIDERADOS, PARA SUBSIDIAR AS INFORMAÇÕES REFERENTES À ENTREGA DO PRODUTO: PLANOS DE AÇÃO E PLANOS DE PROJETOS; RELATÓRIOS E DOCUMENTOS DE MONITORAMENTO, EXECUÇÃO E AVALIAÇÃO DE AÇÕES, ATIVIDADES, PLANOS, PROCESSOS E PROJETOS; MONITORAMENTO DE INDICADORES, MANUTENÇÃO, MELHORIA, AQUISIÇÃO, OU DESENVOLVIMENTO DE SISTEMAS DE INFORMAÇÃO E BASES DE DADOS; REVISÃO E ADEQUAÇÕES DE FLUXOS E PROCESSOS DE TRABALHO; ELABORAÇÃO, REVISÃO E DIVULGAÇÃO DE INFORMATIVOS, MANUAIS, CARTILHAS, NOTAS TÉCNICAS; REALIZAÇÃO DE TREINAMENTO E REUNIÕES TÉCNICAS.

FINALIDADE: APOIAR O GABINETE DA SECCRI NO ACESSORAMENTO AO GOVERNADOR, DISPONIBILIZANDO INFORMAÇÕES ESTRATÉGICAS AO PODER EXECUTIVO E PROCESSANDO OS ATOS ADMINISTRATIVOS DE FORMA ÁGIL, TEMPESTIVA E CONFIÁVEL.

Regiões	Físico			Financeiro		
	Programado PPAG	Executado Jan/Dez	%	Programado PPAG	Executado Jan/Dez	%
Central	4	4	100,00	641.658,00	147.853,80	23,04
Total	4	4	100,00	641.658,00	147.853,80	23,04

RELATÓRIO INSTITUCIONAL DE MONITORAMENTO
DEMONSTRATIVO DE EXECUÇÃO FÍSICA E FINANCEIRA - JAN A DEZ
PROGRAMAS ESPECIAIS
PROGRAMAS ESPECIAIS

AÇÃO : 4457 - ASSESSORAMENTO TÉCNICO-LEGISLATIVO AO GOVERNADOR

Produto : DOCUMENTO EMITIDO **Unidade de Medida : DOCUMENTO**

DETALHAMENTO DO PRODUTO: ATOS NORMATIVOS E DOCUMENTOS COMPLEMENTARES ELABORADOS EM CONFORMIDADE COM AS DIRETRIZES ESTABELECIDAS NO DECRETO 45.786/2011.

FINALIDADE: OFERECER SUBSÍDIOS TÉCNICO-JURÍDICOS PARA O EXERCÍCIO, PELO GOVERNADOR, DAS ATIVIDADES COLEGISLATIVAS E REGULAMENTARES.

Regiões	Físico			Financeiro		
	Programado PPAG	Executado Jan/Dez	%	Programado PPAG	Executado Jan/Dez	%
Central	2.500	1.928	77,12	63.448,00	59.269,52	93,41
Total	2.500	1.928	77,12	63.448,00	59.269,52	93,41

AÇÃO : 4464 - COORDENAÇÃO DAS ATIVIDADES DE RELACIONAMENTO INSTITUCIONAL

Produto : RELATÓRIO DE ACOMPANHAMENTO ELABORADO **Unidade de Medida : RELATÓRIO**

DETALHAMENTO DO PRODUTO: RELATÓRIO BIMESTRAL DE ACOMPANHAMENTO CONTENDO OS REGISTROS DE REPRESENTAÇÕES INSTITUCIONAIS E DA PARTICIPAÇÃO EM REUNIÕES INTERSETORIAIS VINCULADAS A TEMAS ESTRATÉGICOS PARA O PODER EXECUTIVO, DISPONIBILIZANDO INFORMAÇÕES ACERCA DA ATUAÇÃO DA SUBSECRETARIA EM EVENTOS DE GRANDE INTERESSE DO GOVERNO E EM MESAS DE PACTUAÇÃO DESTINADAS AO ALINHAMENTO DE INFORMAÇÕES E ADOÇÃO DE MEDIDAS PARA SOLUÇÃO DE QUESTÕES AFETAS ÀS DIVERSAS ÁREAS DE ATUAÇÃO DO ESTADO. O RELATÓRIO SERÁ INTEGRADO PELO "RELATÓRIO DE REPRESENTAÇÕES INSTITUCIONAIS E PARTICIPAÇÃO EM REUNIÕES - CONTENDO ASSUNTO, FINALIDADE, DATA, SERVIDOR RESPONSÁVEL, PARTICIPANTES DOS SETORES E ÓRGÃOS REPRESENTADOS E CONCLUSÃO; E PELO RELATÓRIO GERENCIAL DOS ENCONTROS DOS GRUPOS DE TRABALHO E DAS MESAS TEMÁTICAS DE PACTUAÇÃO, CONTENDO TEMA, DATA, SÍNTESE E RELAÇÃO DE PARTICIPANTES.

FINALIDADE: APOIAR O DIÁLOGO E A COOPERAÇÃO ENTRE OS ATORES ENVOLVIDOS NA AÇÃO DE GOVERNO, BEM COMO APOIAR OS PROCESSOS DE MITIGAÇÃO DE RISCOS, EXPLORAR OPORTUNIDADES E IDENTIFICAR PROBLEMAS DA AÇÃO INTER E INTRAGOVERNAMENTAL, PROPONDO ALTERNATIVAS E SOLUÇÕES.

Regiões	Físico			Financeiro		
	Programado PPAG	Executado Jan/Dez	%	Programado PPAG	Executado Jan/Dez	%
Central	6	6	100,00	76.853,00	18.652,69	24,27
Total	6	6	100,00	76.853,00	18.652,69	24,27

PROGRAMA : 731 - REPRESENTAÇÃO E DEFESA DOS INTERESSES DO ESTADO DE MINAS GERAIS NOS ESCRITÓRIOS REGIONAIS

UNIDADE RESPONSÁVEL : 1491 - SECRETARIA DE ESTADO DE GOVERNO

OBJETIVO: REPRESENTAR E DEFENDER OS INTERESSES DO ESTADO NA SUA ÁREA DE COMPETÊNCIA.

PÚBLICO ALVO: GOVERNO DO ESTADO DE MINAS GERAIS

Regiões	Financeiro		
	Programado PPAG	Executado Jan/Dez	%
Estadual	330.630,00	286.580,66	86,68
Total	330.630,00	286.580,66	86,68

AÇÕES DO PROGRAMA POR UNIDADE ORÇAMENTÁRIA

1111 - ESCRITÓRIO DE REPRESENTAÇÃO DO GOVERNO DO ESTADO DE MINAS GERAIS EM BRASÍLIA

Ação : 2040 - REPRESENTAÇÃO E DEFESA DOS INTERESSES DO ESTADO DE MINAS GERAIS EM BRASÍLIA

Ação com meta física não cumulativa

Produto : AÇÃO DE INTERESSE DO ESTADO REALIZADA **Unidade de Medida : AÇÃO**

DETALHAMENTO DO PRODUTO: ASSESSORAMENTO PRESTADO DECORRENTE DA ARTICULAÇÃO E COORDENAÇÃO DE AÇÕES VISANDO A SOLUÇÃO DE DEMANDAS DO INTERESSE DO ESTADO, DO APOIO LOGÍSTICO E MATERIAL AOS REPRESENTANTES DOS ÓRGÃOS E ENTIDADES EM SERVIÇO NA ÁREA DE ATUAÇÃO E NA REPRESENTAÇÃO E DEFESA DO INTERESSE DO ESTADO DE MINAS GERAIS.

FINALIDADE: ATENDER A MISSÃO INSTITUCIONAL QUE É GARANTIR, NO ÂMBITO DE SUA COMPETÊNCIA, A COORDENAÇÃO, ARTICULAÇÃO E A INTEGRAÇÃO DE ESFORÇOS VISANDO A SOLUÇÃO DE DEMANDAS PARA REPRESENTAÇÃO E DEFESA DOS INTERESSES DO ESTADO DE MINAS GERAIS EM BRASÍLIA, COMPETINDO AINDA ACOMPANHAR A TRAMITAÇÃO DE PROJETOS DE LEI DE INTERESSE DO ESTADO NAS CASAS LEGISLATIVAS DA UNIÃO.

Regiões	Físico			Financeiro		
	Programado PPAG	Executado Jan/Dez	%	Programado PPAG	Executado Jan/Dez	%
Estadual	1	1	100,00	217.272,00	232.800,05	107,15
Total	1	1	100,00	217.272,00	232.800,05	107,15

RELATÓRIO INSTITUCIONAL DE MONITORAMENTO
DEMONSTRATIVO DE EXECUÇÃO FÍSICA E FINANCEIRA - JAN A DEZ
PROGRAMAS ESPECIAIS
PROGRAMAS ESPECIAIS

1141 - ESCRITÓRIO DE REPRESENTAÇÃO DO GOVERNO DO ESTADO DE MINAS GERAIS NO RIO DE JANEIRO

Ação : 2043 - REPRESENTAÇÃO E DEFESA DOS INTERESSES DO ESTADO DE MINAS GERAIS NO RIO DE JANEIRO

Ação com meta física não cumulativa

Produto : AÇÃO DE INTERESSE DO ESTADO REALIZADA

Unidade de Medida : AÇÃO

DETALHAMENTO DO PRODUTO: ASSESSORAMENTO PRESTADO DECORRENTE DA ARTICULAÇÃO E COORDENAÇÃO DE AÇÕES VISANDO A SOLUÇÃO DE DEMANDAS DO INTERESSE DO ESTADO, DO APOIO LOGÍSTICO E MATERIAL AOS REPRESENTANTES DOS ÓRGÃOS E ENTIDADES EM SERVIÇO NA ÁREA DE ATUAÇÃO E NA REPRESENTAÇÃO E DEFESA DO INTERESSE DO ESTADO DE MINAS GERAIS.

FINALIDADE: ATENDER A MISSÃO INSTITUCIONAL QUE É GARANTIR, NO ÂMBITO DE SUA COMPETÊNCIA, A COORDENAÇÃO, ARTICULAÇÃO E A INTEGRAÇÃO DE ESFORÇOS VISANDO A SOLUÇÃO DE DEMANDAS PARA REPRESENTAÇÃO E DEFESA DOS INTERESSES DO ESTADO DE MINAS GERAIS NO RIO DE JANEIRO.

Regiões	Físico			Financeiro		
	Programado PPAG	Executado Jan/Dez	%	Programado PPAG	Executado Jan/Dez	%
Estadual	1	1	100,00	64.675,00	37.240,27	57,58
Total	1	1	100,00	64.675,00	37.240,27	57,58

1161 - ESCRITÓRIO DE REPRESENTAÇÃO DO GOVERNO DO ESTADO DE MINAS GERAIS EM SÃO PAULO

Ação : 2044 - REPRESENTAÇÃO E DEFESA DOS INTERESSES DO ESTADO DE MINAS GERAIS EM SÃO PAULO

Ação com meta física não cumulativa

Produto : AÇÃO DE INTERESSE DO ESTADO REALIZADA

Unidade de Medida : AÇÃO

DETALHAMENTO DO PRODUTO: ASSESSORAMENTO PRESTADO DECORRENTE DA ARTICULAÇÃO E COORDENAÇÃO DE AÇÕES VISANDO A SOLUÇÃO DE DEMANDAS DO INTERESSE DO ESTADO, DO APOIO LOGÍSTICO E MATERIAL AOS REPRESENTANTES DOS ÓRGÃOS E ENTIDADES EM SERVIÇO NA ÁREA DE ATUAÇÃO E NA REPRESENTAÇÃO E DEFESA DO INTERESSE DO ESTADO DE MINAS GERAIS.

FINALIDADE: ATENDER A MISSÃO INSTITUCIONAL QUE É GARANTIR, NO ÂMBITO DE SUA COMPETÊNCIA, A COORDENAÇÃO, ARTICULAÇÃO E A INTEGRAÇÃO DE ESFORÇOS VISANDO A SOLUÇÃO DE DEMANDAS PARA REPRESENTAÇÃO E DEFESA DOS INTERESSES DO ESTADO DE MINAS GERAIS EM SÃO PAULO

Regiões	Físico			Financeiro		
	Programado PPAG	Executado Jan/Dez	%	Programado PPAG	Executado Jan/Dez	%
Estadual	1	1	100,00	48.683,00	16.540,34	33,98
Total	1	1	100,00	48.683,00	16.540,34	33,98

PROGRAMA : 732 - SERVIÇOS PRÓPRIOS DE ATENÇÃO À SAÚDE DOS BENEFICIÁRIOS

UNIDADE RESPONSÁVEL : 2011 - INSTITUTO DE PREVIDÊNCIA DOS SERVIDORES DO ESTADO DE MINAS GERAIS

OBJETIVO: PRESTAR SERVIÇOS INTEGRADOS DE ATENÇÃO À SAÚDE AOS BENEFICIÁRIOS COM QUALIDADE, SUSTENTABILIDADE E EM CONSONÂNCIA COM A REDE ASSISTENCIAL DO IPSEMG.

PÚBLICO ALVO: BENEFICIÁRIOS DA ASSISTÊNCIA À SAÚDE DO IPSEMG

Regiões	Financeiro		
	Programado PPAG	Executado Jan/Dez	%
Central	2.980.737,00	160.255.248,01	5.376,36
Centro Oeste	14.930,00	9.267,77	62,07
Estadual	163.945.250,00	0,00	0,00
Jequitinhonha / Mucuri	15.032,00	9.359,73	62,27
Mata	17.204,00	26.438,03	153,67
Noroeste de Minas	0,00	0,45	-
Norte de Minas	34.454,00	29.444,20	85,46
Rio Doce	24.006,00	11.318,22	47,15
Sul de Minas	6.988,00	10.757,03	153,94
Triângulo	9.517,00	3.040,76	31,95
Total	167.048.118,00	160.354.874,20	95,99

RELATÓRIO INSTITUCIONAL DE MONITORAMENTO
DEMONSTRATIVO DE EXECUÇÃO FÍSICA E FINANCEIRA - JAN A DEZ
PROGRAMAS ESPECIAIS
PROGRAMAS ESPECIAIS

AÇÕES DO PROGRAMA POR UNIDADE ORÇAMENTÁRIA

2011 - INSTITUTO DE PREVIDÊNCIA DOS SERVIDORES DO ESTADO DE MINAS GERAIS

Ação : 2013 - SUPORTE AOS SERVIÇOS PRÓPRIOS DE ATENÇÃO À SAÚDE

Ação com meta física não cumulativa

Produto : AÇÃO DE SUPORTE À GESTÃO DE SAÚDE REALIZADA **Unidade de Medida : AÇÃO**

DETALHAMENTO DO PRODUTO: SERVIÇOS DE APOIO E SUPORTE TÉCNICO-ADMINISTRATIVO, TECNOLÓGICO NAS ÁREAS DE ADMINISTRAÇÃO GERAL, APOIO LOGÍSTICO E GESTÃO DE PATRIMÔNIO E CONTRATOS, ADMINISTRAÇÃO FINANCEIRA QUE GARANTAM A EXECUÇÃO DOS SERVIÇOS PRÓPRIOS DE SAÚDE.

FINALIDADE: REALIZAR AÇÕES QUE VISEM GARANTIR RECURSOS HUMANOS, MATERIAIS, FINANCEIROS E TÉCNICOS NECESSÁRIOS A EXECUÇÃO DAS ATIVIDADES DE ASSISTÊNCIA MÉDICO-HOSPITALAR, AMBULATORIAL, ODONTOLÓGICA E DE PROMOÇÃO/PREVENÇÃO À SAÚDE REALIZADOS PELA REDE DE SERVIÇOS PRÓPRIOS.

Regiões	Físico			Financeiro		
	Programado PPAG	Executado Jan/Dez	%	Programado PPAG	Executado Jan/Dez	%
Central	0	1	-	0,00	59.206.880,28	-
Estadual	1	0	0,00	66.266.890,00	0,00	0,00
Total	1	1	100,00	66.266.890,00	59.206.880,28	89,35

AÇÃO : 4066 - ASSISTÊNCIA ODONTOLÓGICA

Produto : PROCEDIMENTO ODONTOLÓGICO REALIZADO **Unidade de Medida : PROCEDIMENTO**

DETALHAMENTO DO PRODUTO: ATENDIMENTO ODONTOLÓGICO CLÍNICO E ESPECIALIZADO, EXAMES RADIOGRÁFICOS ODONTOLÓGICOS, PRONTO ATENDIMENTO, ORIENTAÇÃO PREVENTIVA E PROMOÇÃO À SAÚDE BUCAL AOS BENEFICIÁRIOS. A REDE ASSISTENCIAL PRÓPRIA MANTÉM EM FUNCIONAMENTO AS SEGUINTE ESPECIALIDADES: DENTÍSTICA, ODONTOPEDIATRIA, PERIODONTIA, CIRURGIA, ENDODONTIA, TRATAMENTO DE DOR E DISFUNÇÃO ARTICULAR, ODONTOLÓGIA HOSPITALAR, PRÓTESE REMOVÍVEL E FIXA.

FINALIDADE: PRESTAR ATENDIMENTO ODONTOLÓGICO AOS BENEFICIÁRIOS DA ASSISTÊNCIA À SAÚDE DO IPSEMG, POR MEIO DA REDE PRÓPRIA.

Regiões	Físico			Financeiro		
	Programado PPAG	Executado Jan/Dez	%	Programado PPAG	Executado Jan/Dez	%
Central	292.269	244.016	83,49	1.151.386,00	797.698,23	69,28
Centro Oeste	3.206	2.155	67,22	12.629,00	7.287,53	57,70
Jequitinhonha / Mucuri	912	268	29,39	3.593,00	903,98	25,16
Mata	2.106	5.100	242,17	8.296,00	19.068,33	229,85
Noroeste de Minas	0	1	-	0,00	0,18	-
Norte de Minas	3.954	4.192	106,02	15.577,00	13.626,44	87,48
Rio Doce	3.798	1.582	41,65	14.962,00	5.299,57	35,42
Sul de Minas	992	2.416	243,55	3.908,00	8.347,79	213,61
Triângulo	2.416	883	36,55	9.517,00	3.040,76	31,95
Total	309.653	260.613	84,16	1.219.868,00	855.272,81	70,11

AÇÃO : 4067 - ASSISTÊNCIA MÉDICA HOSPITALAR

Produto : PROCEDIMENTO MÉDICO HOSPITALAR REALIZADO **Unidade de Medida : PROCEDIMENTO**

DETALHAMENTO DO PRODUTO: ATENDIMENTO REALIZADOS NO SERVIÇO MÉDICO DE URGÊNCIA; INTERNAÇÕES CLÍNICAS E INTENSIVAS; EXAMES COMPLEMENTARES EM PATOLOGIA CLÍNICA, LABORATÓRIO ANATOMO PATOLÓGICO, DIAGNÓSTICO POR IMAGEM E MÉTODOS GRÁFICOS; EXAMES DE OTORRINOLARINGOLOGIA E GINECOLOGIA; HEMODINÂMICA; PROCEDIMENTOS ENDOSCÓPICOS; HEMODIÁLISE; QUIMIOTERAPIA; HEMOTERAPIA; CIRURGIAS REALIZADAS NO BLOCO CIRÚRGICO E CENTRO OBSTÉTRICO; ATENDIMENTOS DE PSICOLOGIA HOSPITALAR, SERVIÇO SOCIAL E FISIOTERAPIA; INTERCONSULTAS REALIZADAS.

FINALIDADE: PRESTAR ATENDIMENTO MÉDICO-HOSPITALAR AOS BENEFICIÁRIOS DA ASSISTÊNCIA À SAÚDE DO IPSEMG, POR MEIO DE SERVIÇOS PRÓPRIOS - HOSPITAL GOVERNADOR ISRAEL PINHEIRO - HGIP.

Regiões	Físico			Financeiro		
	Programado PPAG	Executado Jan/Dez	%	Programado PPAG	Executado Jan/Dez	%
Central	0	1.325.183	-	0,00	99.637.540,60	-
Estadual	1.468.551	0	0,00	97.678.360,00	0,00	0,00
Total	1.468.551	1.325.183	90,24	97.678.360,00	99.637.540,60	102,01

RELATÓRIO INSTITUCIONAL DE MONITORAMENTO
DEMONSTRATIVO DE EXECUÇÃO FÍSICA E FINANCEIRA - JAN A DEZ
PROGRAMAS ESPECIAIS
PROGRAMAS ESPECIAIS

AÇÃO : 4081 - ATENÇÃO AMBULATORIAL

Produto : PROCEDIMENTO AMBULATORIAL REALIZADO **Unidade de Medida : PROCEDIMENTO**

DETALHAMENTO DO PRODUTO: REALIZAÇÃO DE CONSULTAS MÉDICAS ELETIVAS; ATENDIMENTOS NA SALA DE CURATIVOS; ATENDIMENTOS NA CLÍNICA DA MULHER E DA CRIANÇA/ADOLESCENTE; ATENDIMENTOS NO INSTITUTO DA CRIANÇA; CONTROLE DE DIABETES; CONTROLE DE HIPERTENSÃO ARTERIAL; IMUNIZAÇÕES E VACINAS; PROCEDIMENTOS DA CLÍNICA OFTALMOLÓGICA AMBULATORIAL; REALIZAÇÃO DE EXAMES COMPLEMENTARES; REALIZAÇÃO DE PROCEDIMENTOS AMBULATORIAIS CIRÚRGICOS E NÃO CIRÚRGICOS; ATENDIMENTOS DE PSQUIATRIA, FISIOTERAPIA E TERAPIA OCUPACIONAL.

FINALIDADE: PRESTAR ATENDIMENTO AMBULATORIAL E REALIZAR AÇÕES DE PROMOÇÃO E PREVENÇÃO À SAÚDE DOS BENEFICIÁRIOS DA ASSISTÊNCIA À SAÚDE DO IPSEMG, POR MEIO DA REDE PRÓPRIA.

Regiões	Físico			Financeiro		
	Programado PPAG	Executado Jan/Dez	%	Programado PPAG	Executado Jan/Dez	%
Central	619.900	535.132	86,33	1.829.351,00	613.128,90	33,52
Centro Oeste	1.720	1.628	94,65	2.301,00	1.980,24	86,06
Jequitinhonha / Mucuri	8.550	7.408	86,64	11.439,00	8.455,75	73,92
Mata	6.658	6.638	99,70	8.908,00	7.369,70	82,73
Noroeste de Minas	0	3	-	0,00	0,27	-
Norte de Minas	14.110	13.626	96,57	18.877,00	15.817,76	83,79
Rio Doce	6.760	5.393	79,78	9.044,00	6.018,65	66,55
Sul de Minas	2.302	2.169	94,22	3.080,00	2.409,24	78,22
Total	660.000	571.997	86,67	1.883.000,00	655.180,51	34,79

PROGRAMA : 734 - PRESTAÇÃO JURISDICIONAL MILITAR

UNIDADE RESPONSÁVEL : 1051 - TRIBUNAL DE JUSTIÇA MILITAR DO ESTADO DE MINAS GERAIS

OBJETIVO: GARANTIR, NO ÂMBITO DA COMPETÊNCIA ESPECIALIZADA DO TRIBUNAL DE JUSTIÇA MILITAR DE MINAS GERAIS, A EFETIVA PRESTAÇÃO JURISDICIONAL, COM CELERIDADE E INDEPENDÊNCIA, BEM COMO A PROTEÇÃO DOS BENS JURÍDICOS TUTELADOS PELA LEI PENAL MILITAR E O CONTROLE DOS ATOS DISCIPLINARES.

PÚBLICO ALVO: POLICIAIS E BOMBEIROS MILITARES

Regiões	Financeiro		
	Programado PPAG	Executado Jan/Dez	%
Central	4.300.000,00	3.932.062,33	91,44
Total	4.300.000,00	3.932.062,33	91,44

AÇÕES DO PROGRAMA POR UNIDADE ORÇAMENTÁRIA

1051 - TRIBUNAL DE JUSTIÇA MILITAR DO ESTADO DE MINAS GERAIS

Ação : 2062 - PRESERVAÇÃO DO PATRIMÔNIO ADMINISTRATIVO E JUDICIAL MILITAR

Ação com meta física não cumulativa

Produto : GESTÃO DOCUMENTAL **Unidade de Medida : UNIDADE**

DETALHAMENTO DO PRODUTO: GESTÃO DOCUMENTAL E GESTÃO ARQUIVÍSTICA DOS DOCUMENTOS E PROCESSOS QUE COMPÕEM O ACERVO HISTÓRICO CULTURAL DA JUSTIÇA MILITAR DE MINAS GERAIS.

FINALIDADE: REALIZAR A GESTÃO DOCUMENTAL, A GESTÃO ARQUIVÍSTICA E A DIVULGAÇÃO DA MEMÓRIA DA JUSTIÇA MILITAR DO ESTADO DE MINAS GERAIS. IDENTIFICAR, CLASSIFICAR, INDEXAR, GRAVAR EM MÍDIA ELETRÔNICA, SEPARAR OS DOCUMENTOS COM DANOS CRÍTICOS, DESINFESTAR, HIGIENIZAR, ORGANIZAR EM ARQUIVOS DE GUARDA TEMPORÁRIA E PERMANENTE E DIVULGAR DE ACORDO COM A LEGISLAÇÃO APLICÁVEL.

Regiões	Físico			Financeiro		
	Programado PPAG	Executado Jan/Dez	%	Programado PPAG	Executado Jan/Dez	%
Central	1	1	100,00	700.000,00	409.000,00	58,43
Total	1	1	100,00	700.000,00	409.000,00	58,43

AÇÃO : 4355 - PROCESSAMENTO JUDICIÁRIO MILITAR DE 1ª E 2ª INSTÂNCIAS E AÇÕES DE COMUNICAÇÃO INSTITUCIONAL

Produto : PROCESSO JULGADO **Unidade de Medida : PROCESSO**

DETALHAMENTO DO PRODUTO: PROCESSOS JULGADOS PELOS CONSELHOS DE JUSTIÇA MILITAR E PELO TRIBUNAL DE JUSTIÇA MILITAR EM 1ª E 2ª INSTÂNCIAS.

FINALIDADE: PROCESSAR E JULGAR OS CRIMES MILITARES E AÇÕES JUDICIAIS CONTRA ATOS DISCIPLINARES MILITARES PRATICADOS PELOS OFICIAIS E PRAÇAS DA POLÍCIA MILITAR E DO CORPO DE BOMBEIROS MILITAR, BEM COMO OS CRIMES COMETIDOS POR MILITARES DA RESERVA E REFORMADOS, NOS CASOS ESPECIFICADOS NA LEGISLAÇÃO PENAL MILITAR, E PRATICAR AÇÕES DE COMUNICAÇÃO INSTITUCIONAL.

Regiões	Físico			Financeiro		
	Programado PPAG	Executado Jan/Dez	%	Programado PPAG	Executado Jan/Dez	%
Central	5.550	2.662	47,96	3.600.000,00	3.523.062,33	97,86
Total	5.550	2.662	47,96	3.600.000,00	3.523.062,33	97,86

RELATÓRIO INSTITUCIONAL DE MONITORAMENTO
DEMONSTRATIVO DE EXECUÇÃO FÍSICA E FINANCEIRA - JAN A DEZ
PROGRAMAS ESPECIAIS
PROGRAMAS ESPECIAIS

PROGRAMA : 736 - PROGRAMA DE APOIO HABITACIONAL AOS MILITARES

UNIDADE RESPONSÁVEL : 4541 - FUNDO DE APOIO HABITACIONAL AOS MILITARES DO ESTADO DE MINAS GERAIS

OBJETIVO: PROPORCIONAR AOS MILITARES E SUAS FAMÍLIAS POSSIBILIDADES CONCRETAS DE RESIDIR EM LOCAIS QUE MINIMIZEM SITUAÇÕES DE RISCOS INERENTES À SUA ATIVIDADE PROFISSIONAL, GARANTINDO MELHORES CONDIÇÕES PARA O EXERCÍCIO DAS ATIVIDADES LIGADAS À SEGURANÇA PÚBLICA NO ESTADO.

PÚBLICO ALVO: SEGURADOS DO IPSM, DE ACORDO COM O ART. 3º DA LEI Nº 10.366, DE 28 DE DEZEMBRO DE 1990, E SEUS PENSIONISTAS, OBSERVADOS OS REQUISITOS ESTABELECIDOS NA LEI Nº 17.949, DE 22 DE DEZEMBRO DE 2008 E NO DECRETO Nº 45.078, DE 02 DE ABRIL DE 2009.

Regiões	Financeiro		
	Programado PPAG	Executado Jan/Dez	%
Alto Paranaíba	110.246,00	0,00	0,00
Central	27.121.201,00	5.372.033,77	19,81
Centro Oeste	385.867,00	0,00	0,00
Jequitinhonha / Mucuri	110.245,00	0,00	0,00
Mata	992.216,00	173.000,00	17,44
Noroeste de Minas	55.123,00	0,00	0,00
Norte de Minas	275.615,00	180.000,00	65,31
Rio Doce	661.484,00	1.401.812,85	211,92
Sul de Minas	771.725,00	0,00	0,00
Triângulo	110.248,00	0,00	0,00
Total	30.593.970,00	7.126.846,62	23,29

AÇÕES DO PROGRAMA POR UNIDADE ORÇAMENTÁRIA

4541 - FUNDO DE APOIO HABITACIONAL AOS MILITARES DO ESTADO DE MINAS GERAIS

AÇÃO : 4140 - FINANCIAMENTO HABITACIONAL AOS SERVIDORES MILITARES

Produto : FINANCIAMENTO CONCEDIDO.

Unidade de Medida : FINANCIAMENTO

DETALHAMENTO DO PRODUTO: FINANCIAMENTO PARA ASSISTÊNCIA À HABITAÇÃO.

FINALIDADE: CONCEDER FINANCIAMENTO PARA ASSISTÊNCIA À HABITAÇÃO AOS SERVIDORES MILITARES, PROPICIANDO CONDIÇÕES ESSENCIAIS PARA O DESEMPENHO DAS ATRIBUIÇÕES INSTITUCIONAIS DAS ORGANIZAÇÕES MILITARES.

Regiões	Físico			Financeiro		
	Programado PPAG	Executado Jan/Dez	%	Programado PPAG	Executado Jan/Dez	%
Alto Paranaíba	2	0	0,00	110.246,00	0,00	0,00
Central	82	30	36,59	27.121.201,00	5.372.033,77	19,81
Centro Oeste	7	0	0,00	385.867,00	0,00	0,00
Jequitinhonha / Mucuri	2	0	0,00	110.245,00	0,00	0,00
Mata	18	1	5,56	992.216,00	173.000,00	17,44
Noroeste de Minas	1	0	0,00	55.123,00	0,00	0,00
Norte de Minas	7	1	14,29	275.615,00	180.000,00	65,31
Rio Doce	17	4	23,53	661.484,00	1.401.812,85	211,92
Sul de Minas	14	0	0,00	771.725,00	0,00	0,00
Triângulo	3	0	0,00	110.248,00	0,00	0,00
Total	153	36	23,53	30.593.970,00	7.126.846,62	23,29

PROGRAMA : 737 - MODERNIZAÇÃO INSTITUCIONAL

UNIDADE RESPONSÁVEL : 4441 - FUNDO ESPECIAL DO MINISTÉRIO PÚBLICO DO ESTADO DE MINAS GERAIS

OBJETIVO: APERFEIÇOAR AS ATIVIDADES MINISTERIAIS ATRAVÉS DO REAPARELHAMENTO E DA MODERNIZAÇÃO DA INSTITUIÇÃO.

PÚBLICO ALVO: PROMOTORIAS E PROCURADORIAS DE JUSTIÇA.

Regiões	Financeiro		
	Programado PPAG	Executado Jan/Dez	%
Central	4.405.000,00	3.347.878,51	76,00
Total	4.405.000,00	3.347.878,51	76,00

RELATÓRIO INSTITUCIONAL DE MONITORAMENTO
DEMONSTRATIVO DE EXECUÇÃO FÍSICA E FINANCEIRA - JAN A DEZ
PROGRAMAS ESPECIAIS
PROGRAMAS ESPECIAIS

AÇÕES DO PROGRAMA POR UNIDADE ORÇAMENTÁRIA

4441 - FUNDO ESPECIAL DO MINISTÉRIO PÚBLICO DO ESTADO DE MINAS GERAIS

Ação : 1009 - REAPARELHAMENTO E APERFEIÇOAMENTO INSTITUCIONAL

Ação com meta física não cumulativa

Produto : AÇÃO ADMINISTRATIVA REALIZADA Unidade de Medida : AÇÃO

DETALHAMENTO DO PRODUTO: APERFEIÇOAMENTO INSTITUCIONAL DO MINISTÉRIO PÚBLICO DO ESTADO DE MINAS GERAIS

FINALIDADE: APERFEIÇOAR AS ATIVIDADES INSTITUCIONAIS ATRAVÉS DE TREINAMENTO DE SEUS MEMBROS E SERVIDORES E DO REAPARELHAMENTO DE PROMOTORIAS E PROCURADORIAS

Regiões	Físico			Financeiro		
	Programado PPAG	Executado Jan/Dez	%	Programado PPAG	Executado Jan/Dez	%
Central	1	1	100,00	4.405.000,00	3.347.878,51	76,00
Total	1	1	100,00	4.405.000,00	3.347.878,51	76,00

PROGRAMA : 738 - PROTEÇÃO E DEFESA DO CONSUMIDOR

UNIDADE RESPONSÁVEL : 4451 - FUNDO ESTADUAL DE PROTEÇÃO E DEFESA DO CONSUMIDOR

OBJETIVO: CUMPRIR OS OBJETIVOS DA POLÍTICA ESTADUAL DE RELAÇÕES DE CONSUMO DE FORMA A REPARAR DANOS CAUSADOS AO CONSUMIDOR

PÚBLICO ALVO: CONSUMIDORES E FORNECEDORES DO ESTADO DE MINAS GERAIS

Regiões	Financeiro		
	Programado PPAG	Executado Jan/Dez	%
Central	8.300.000,00	2.800.929,56	33,75
Total	8.300.000,00	2.800.929,56	33,75

AÇÕES DO PROGRAMA POR UNIDADE ORÇAMENTÁRIA

4451 - FUNDO ESTADUAL DE PROTEÇÃO E DEFESA DO CONSUMIDOR

Ação : 4256 - APOIO ÀS AÇÕES DE PROTEÇÃO E DEFESA AO CONSUMIDOR

Ação com meta física não cumulativa

Produto : AÇÃO ADMINISTRATIVA REALIZADA Unidade de Medida : AÇÃO

DETALHAMENTO DO PRODUTO: AÇÃO ADMINISTRATIVA REALIZADA, PERMITINDO A PROTEÇÃO E DEFESA DO CONSUMIDOR NO ESTADO DE MINAS GERAIS

FINALIDADE: CUMPRIR OS OBJETIVOS DA POLÍTICA ESTADUAL DE RELAÇÕES DE CONSUMO DE FORMA A EVITAR E REPARAR DANOS CAUSADOS AO CONSUMIDOR.

Regiões	Físico			Financeiro		
	Programado PPAG	Executado Jan/Dez	%	Programado PPAG	Executado Jan/Dez	%
Central	1	1	100,00	8.300.000,00	2.800.929,56	33,75
Total	1	1	100,00	8.300.000,00	2.800.929,56	33,75

RELATÓRIO INSTITUCIONAL DE MONITORAMENTO
DEMONSTRATIVO DE EXECUÇÃO FÍSICA E FINANCEIRA - JAN A DEZ
PROGRAMAS ESPECIAIS
PROGRAMAS ESPECIAIS

PROGRAMA : 741 - AÇÕES DE DEFESA CIVIL NOS MUNICÍPIOS MINEIROS

UNIDADE RESPONSÁVEL : 1071 - GABINETE MILITAR DO GOVERNADOR DO ESTADO DE MINAS GERAIS

OBJETIVO: ASSISTIR AOS MUNICÍPIOS COM AÇÕES DE REDUÇÃO DOS IMPACTOS DOS DESASTRES, TANTO NO ASPECTO PREVENTIVO QUANTO NA PREPARAÇÃO PARA EMERGÊNCIAS, RESPOSTAS E RECONSTRUÇÃO.

PÚBLICO ALVO: POPULAÇÃO MINEIRA ATINGIDA POR EFEITOS DOS DESASTRES PROVOCADOS PELA NATUREZA OU PELO HOMEM.

Regiões	Financeiro		
	Programado PPAG	Executado Jan/Dez	%
Alto Paranaíba	4.135,00	68.780,00	1.663,36
Central	211.451,00	2.808.775,39	1.328,33
Centro Oeste	37.223,00	0,00	0,00
Jequitinhonha / Mucuri	181.979,00	1.588.859,27	873,10
Mata	195.979,00	504.638,00	257,50
Noroeste de Minas	4.136,00	78.849,00	1.906,41
Norte de Minas	748.079,00	2.046.307,44	273,54
Rio Doce	130.816,00	639.925,00	489,18
Sul de Minas	172.750,00	147.806,00	85,56
Triângulo	9.033,00	0,00	0,00
Total	1.695.581,00	7.883.940,10	464,97

AÇÕES DO PROGRAMA POR UNIDADE ORÇAMENTÁRIA

1071 - GABINETE MILITAR DO GOVERNADOR DO ESTADO DE MINAS GERAIS

AÇÃO : 4262 - ASSISTÊNCIA A MUNICÍPIOS EM CALAMIDADE OU EM SITUAÇÃO DE EMERGÊNCIA

Produto : ATENDIMENTO REALIZADO

Unidade de Medida : ATENDIMENTO

DETALHAMENTO DO PRODUTO: MONITORIZAÇÃO E EXPEDIÇÃO DE ALERTAS PREVENTIVOS, ELABORAÇÃO DE PLANOS, REDUÇÃO DO RISCO DE DESASTRES, APOIO TÉCNICO A MUNICÍPIOS, VISTORIAS TÉCNICAS E ENVIO DE EQUIPES PARA ASSISTÊNCIA HUMANITÁRIA, COM GÊNEROS DE SOBREVIVÊNCIA, COMO ALIMENTOS, ÁGUA, COBERTORES, COLCHÕES, LONAS, TELHAS, ROUPAS, REMÉDIOS, MATERIAIS DE LIMPEZA E HIGIENE, ETC, PARA AS VÍTIMAS DE DESASTRES, BEM COMO ATRAVÉS DOS DEPOSITOS EXISTENTES NAS SEDES DE REGIÕES DA POLÍCIA MILITAR, PERMITINDO A OTIMIZAÇÃO DO ATENDIMENTO RÁPIDO ÀS SITUAÇÕES CRÍTICAS.

FINALIDADE: DIMINUIR A VULNERABILIDADE DOS MUNICÍPIOS À SUSCETIBILIDADE DE CALAMIDADES E PRESTAR ATENDIMENTO EMERGENCIAL ÀS POPULAÇÕES ATINGIDAS POR DESASTRES.

Regiões	Físico			Financeiro		
	Programado PPAG	Executado Jan/Dez	%	Programado PPAG	Executado Jan/Dez	%
Alto Paranaíba	2	1	50,00	4.135,00	68.780,00	1.663,36
Central	94	37	39,36	194.387,00	2.801.555,51	1.441,23
Centro Oeste	18	0	0,00	37.223,00	0,00	0,00
Jequitinhonha / Mucuri	88	67	76,14	181.979,00	1.588.859,27	873,10
Mata	92	10	10,87	190.251,00	504.638,00	265,25
Noroeste de Minas	2	5	250,00	4.136,00	78.849,00	1.906,41
Norte de Minas	361	185	51,25	746.236,00	2.046.307,44	274,22
Rio Doce	62	14	22,58	128.212,00	639.925,00	499,11
Sul de Minas	81	3	3,70	167.503,00	147.806,00	88,24
Triângulo	4	0	0,00	8.272,00	0,00	0,00
Total	804	322	40,05	1.662.334,00	7.876.720,22	473,83

RELATÓRIO INSTITUCIONAL DE MONITORAMENTO
DEMONSTRATIVO DE EXECUÇÃO FÍSICA E FINANCEIRA - JAN A DEZ
PROGRAMAS ESPECIAIS
PROGRAMAS ESPECIAIS

AÇÃO : 4679 - CAPACITAÇÃO DE AGENTES DO SISTEMA ESTADUAL DE DEFESA CIVIL

Produto : AGENTE CAPACITADO **Unidade de Medida : AGENTE**

DETALHAMENTO DO PRODUTO: AGENTES CAPACITADOS A ATUAREM NO ESTADO EM CASOS DE DESASTRES, SEJAM EM AÇÕES DE PREVENÇÃO, PREPARAÇÃO, RESPOSTA OU RECONSTRUÇÃO.

FINALIDADE: CAPACITAR AGENTES DO SISTEMA ESTADUAL DE DEFESA CIVIL, ESPECIALMENTE EM SITUAÇÕES DE PREVENÇÃO DE DESASTRES.

Regiões	Físico			Financeiro		
	Programado PPAG	Executado Jan/Dez	%	Programado PPAG	Executado Jan/Dez	%
Central	426	676	158,69	17.064,00	7.219,88	42,31
Jequitinhonha / Mucuri	0	54	-	0,00	0,00	-
Mata	143	0	0,00	5.728,00	0,00	0,00
Norte de Minas	46	0	0,00	1.843,00	0,00	0,00
Rio Doce	65	0	0,00	2.604,00	0,00	0,00
Sul de Minas	131	0	0,00	5.247,00	0,00	0,00
Triângulo	19	0	0,00	761,00	0,00	0,00
Total	830	730	87,95	33.247,00	7.219,88	21,72

PROGRAMA : 743 - SERVIÇO ESPECIAL DE SEGURANÇA

UNIDADE RESPONSÁVEL : 1071 - GABINETE MILITAR DO GOVERNADOR DO ESTADO DE MINAS GERAIS

OBJETIVO: REALIZAR A SEGURANÇA DO GOVERNADOR, DO VICE-GOVERNADOR E DE SEUS FAMILIARES, BEM COMO A SEGURANÇA DOS PALÁCIOS GOVERNAMENTAIS, COMO TAMBÉM DAS AUTORIDADES EM VISITA AO ESTADO, QUANDO DETERMINADO PELO GOVERNADOR.

PÚBLICO ALVO: GOVERNADOR, VICE-GOVERNADOR, SEUS FAMILIARES E AUTORIDADES, QUANDO EM VISITA AO ESTADO, QUANDO DETERMINADO APOIO ÀS MESMAS.

Regiões	Financeiro		
	Programado PPAG	Executado Jan/Dez	%
Central	7.684.342,00	9.513.874,46	123,81
Total	7.684.342,00	9.513.874,46	123,81

AÇÕES DO PROGRAMA POR UNIDADE ORÇAMENTÁRIA

1071 - GABINETE MILITAR DO GOVERNADOR DO ESTADO DE MINAS GERAIS

Ação : 4271 - PROTEÇÃO GOVERNAMENTAL A AUTORIDADES E SEGURANÇA FÍSICA DOS PALÁCIOS

Ação com meta física não cumulativa

Produto : SERVIÇO DE PROTEÇÃO GOVERNAMENTAL A AUTORIDADES REALIZADO **Unidade de Medida : SERVIÇO**

DETALHAMENTO DO PRODUTO: GERENCIAMENTO DA SEGURANÇA DO SR. GOVERNADOR, VICE GOVERNADOR E FAMILIARES E AUTORIDADES EM VISITA AO ESTADO, APOIO EM DESLOCAMENTOS, TERRESTRES OU AÉREOS, BEM COMO PROVER A SEGURANÇA DOS TRÊS PALÁCIOS GOVERNAMENTAIS

FINALIDADE: GARANTIR A SEGURANÇA DO GOVERNADOR, DO VICE-GOVERNADOR E DE SEUS FAMILIARES, BEM COMO DE AUTORIDADES EM VISITA AO ESTADO, QUANDO DETERMINADA SUA AJUDÂNCIA DE ORDEM, ALÉM DE GARANTIR A SEGURANÇA FÍSICA DOS PALÁCIOS GOVERNAMENTAIS.

Regiões	Físico			Financeiro		
	Programado PPAG	Executado Jan/Dez	%	Programado PPAG	Executado Jan/Dez	%
Central	1	1	100,00	7.684.342,00	9.513.874,46	123,81
Total	1	1	100,00	7.684.342,00	9.513.874,46	123,81

PROGRAMA : 746 - CONTROLE EXTERNO DA GESTÃO DOS RECURSOS PÚBLICOS

UNIDADE RESPONSÁVEL : 1021 - TRIBUNAL DE CONTAS DO ESTADO DE MINAS GERAIS

OBJETIVO: EXERCER A FISCALIZAÇÃO CONTÁBIL, FINANCEIRA, ORÇAMENTÁRIA, OPERACIONAL E PATRIMONIAL NOS ÓRGÃOS, ENTIDADES E FUNDOS SOB SUA JURISDIÇÃO, VISANDO ASSEGURAR A EFETIVA, REGULAR E TRANSPARENTE GESTÃO DOS RECURSOS PÚBLICOS.

PÚBLICO ALVO: ADMINISTRAÇÃO PÚBLICA DIRETA E INDIRETA DO ESTADO DE MINAS GERAIS E SEUS MUNICÍPIOS E DAS EMPRESAS, EM QUE TAIS ENTES FEDERADOS POSSUAM PARTICIPAÇÃO MAJORITÁRIA NO CAPITAL SOCIAL.

Regiões	Financeiro		
	Programado PPAG	Executado Jan/Dez	%
Central	501.669.424,00	468.265.259,12	93,34
Total	501.669.424,00	468.265.259,12	93,34

RELATÓRIO INSTITUCIONAL DE MONITORAMENTO
DEMONSTRATIVO DE EXECUÇÃO FÍSICA E FINANCEIRA - JAN A DEZ
PROGRAMAS ESPECIAIS
PROGRAMAS ESPECIAIS

AÇÕES DO PROGRAMA POR UNIDADE ORÇAMENTÁRIA

1021 - TRIBUNAL DE CONTAS DO ESTADO DE MINAS GERAIS

AÇÃO : 4445 - FISCALIZAÇÃO DA GESTÃO DE RECURSOS PÚBLICOS

Produto : PROCESSO APRECIADO/JULGADO Unidade de Medida : PROCESSO

DETALHAMENTO DO PRODUTO: JULGAR E APRECIAR PROCESSOS DE FISCALIZAÇÃO

FINALIDADE: EXERCER A FISCALIZAÇÃO CONTÁBIL, FINANCEIRA, ORÇAMENTÁRIA, OPERACIONAL E PATRIMONIAL NOS ÓRGÃOS, ENTIDADES E FUNDOS SOB SUA JURISDIÇÃO, VISANDO ASSEGURAR A EFETIVA, REGULAR E TRANSPARENTE GESTÃO DOS RECURSOS PÚBLICOS.

Regiões	Físico			Financeiro		
	Programado PPAG	Executado Jan/Dez	%	Programado PPAG	Executado Jan/Dez	%
Central	16.615	19.257	115,90	501.669.424,00	468.265.259,12	93,34
Total	16.615	19.257	115,90	501.669.424,00	468.265.259,12	93,34

PROGRAMA : 751 - PRESTAÇÃO DE BENEFÍCIOS PREVIDENCIÁRIOS

UNIDADE RESPONSÁVEL : 2121 - INSTITUTO DE PREVIDÊNCIA DOS SERVIDORES MILITARES DO ESTADO DE MINAS GERAIS

OBJETIVO: CUSTEAR A PRESTAÇÃO DE BENEFÍCIOS PREVIDENCIÁRIOS EM GERAL (PENSÃO, AUXÍLIOS NATALIDADE, FUNERAL, RECLUSÃO E PECÚLIO) E CONSTITUIR RESERVA TÉCNICA PARA GARANTIR AO SEGURADO E A SEUS DEPENDENTES O PAGAMENTO DOS BENEFÍCIOS A SEREM CONCEDIDOS.

PÚBLICO ALVO: SEGURADOS DO INSTITUTO DE PREVIDÊNCIA DOS SERVIDORES MILITARES E SEUS DEPENDENTES.

Regiões	Financeiro		
	Programado PPAG	Executado Jan/Dez	%
Alto Paranaíba	15.969.400,00	16.244.854,22	101,72
Central	812.239.950,00	777.452.675,74	95,72
Centro Oeste	69.656.400,00	66.133.289,12	94,94
Estadual	48.028.300,00	43.727.392,28	91,05
Jequitinhonha / Mucuri	15.120.100,00	15.738.139,96	104,09
Mata	112.693.800,00	108.321.361,50	96,12
Noroeste de Minas	3.649.500,00	3.731.998,34	102,26
Norte de Minas	43.531.000,00	44.378.456,09	101,95
Rio Doce	74.411.800,00	72.592.468,10	97,56
Sul de Minas	91.851.200,00	87.750.011,69	95,53
Triângulo	66.514.200,00	66.440.383,62	99,89
Total	1.353.665.650,00	1.302.511.030,66	96,22

RELATÓRIO INSTITUCIONAL DE MONITORAMENTO
DEMONSTRATIVO DE EXECUÇÃO FÍSICA E FINANCEIRA - JAN A DEZ
PROGRAMAS ESPECIAIS
PROGRAMAS ESPECIAIS

AÇÕES DO PROGRAMA POR UNIDADE ORÇAMENTÁRIA

2121 - INSTITUTO DE PREVIDÊNCIA DOS SERVIDORES MILITARES DO ESTADO DE MINAS GERAIS

Ação : 4373 - ENCARGOS COM PENSIONISTAS

Ação com meta física não cumulativa

Produto : PENSÃO PAGA **Unidade de Medida : PENSÃO**

DETALHAMENTO DO PRODUTO: PENSÃO POR MORTE DO SEGURADO A SEU DEPENDENTE DEVIDAMENTE INSCRITO.

FINALIDADE: ASSEGURAR O PAGAMENTO DO BENEFÍCIO ADQUIRIDO PELOS PENSIONISTAS APÓS A MORTE DO SEGURADO.

Regiões	Físico			Financeiro		
	Programado PPAG	Executado Jan/Dez	%	Programado PPAG	Executado Jan/Dez	%
Alto Paranaíba	147	163	110,88	15.547.800,00	16.074.427,48	103,39
Central	6.471	6.600	101,99	803.724.200,00	766.043.848,43	95,31
Centro Oeste	617	601	97,41	68.807.000,00	65.575.254,64	95,30
Estadual	442	459	103,85	47.891.900,00	43.552.375,83	90,94
Jequitinhonha / Mucuri	168	191	113,69	14.717.100,00	15.434.378,75	104,87
Mata	1.066	1.081	101,41	111.249.200,00	106.260.845,92	95,52
Noroeste de Minas	38	42	110,53	3.293.000,00	3.251.690,74	98,75
Norte de Minas	428	462	107,94	42.650.600,00	43.447.724,78	101,87
Rio Doce	748	768	102,67	73.398.100,00	71.593.880,57	97,54
Sul de Minas	876	867	98,97	90.353.900,00	86.202.453,32	95,41
Triângulo	599	635	106,01	65.367.200,00	65.267.497,42	99,85
Total	11.600	11.869	102,32	1.337.000.000,00	1.282.704.377,88	95,94

AÇÃO : 4374 - CONCESSÃO DE BENEFÍCIOS

Produto : AUXÍLIO CONCEDIDO **Unidade de Medida : AUXÍLIO**

DETALHAMENTO DO PRODUTO: AUXÍLIO NATALIDADE, FUNERAL E RECLUSÃO E PECÚLIO AOS SEGURADOS E SEUS DEPENDENTES.

FINALIDADE: GARANTIR O PAGAMENTO DE AUXÍLIOS NATALIDADE, FUNERAL E RECLUSÃO E PECÚLIO AOS SEGURADOS DO IPSM E SEUS DEPENDENTES.

Regiões	Físico			Financeiro		
	Programado PPAG	Executado Jan/Dez	%	Programado PPAG	Executado Jan/Dez	%
Alto Paranaíba	136	102	75,00	421.600,00	170.426,74	40,42
Central	2.371	2.666	112,44	7.850.100,00	11.025.776,36	140,45
Centro Oeste	274	178	64,96	849.400,00	558.034,48	65,70
Estadual	44	30	68,18	136.400,00	175.016,45	128,31
Jequitinhonha / Mucuri	130	102	78,46	403.000,00	303.761,21	75,37
Mata	466	364	78,11	1.444.600,00	2.060.515,58	142,64
Noroeste de Minas	115	120	104,35	356.500,00	480.307,60	134,73
Norte de Minas	284	257	90,49	880.400,00	930.731,31	105,72
Rio Doce	327	260	79,51	1.013.700,00	998.587,53	98,51
Sul de Minas	483	357	73,91	1.497.300,00	1.547.558,37	103,36
Triângulo	370	292	78,92	1.147.000,00	1.172.886,20	102,26
Total	5.000	4.728	94,56	16.000.000,00	19.423.601,83	121,40

AÇÃO : 4382 - RESERVA DE BENEFÍCIOS

Produto : RESERVA TÉCNICA CONSTITUÍDA **Unidade de Medida : R\$ MIL**

DETALHAMENTO DO PRODUTO: CONSTITUIÇÃO DE UMA RESERVA TÉCNICA, ATRAVÉS DE PLANO ATUARIAL, PARA GARANTIR OS PAGAMENTOS DE BENEFÍCIOS A SEREM CONCEDIDOS.

FINALIDADE: CONSTITUIR RESERVA TÉCNICA PARA GARANTIR OS PAGAMENTOS DE BENEFÍCIOS A SEREM CONSTITUÍDOS.

Regiões	Físico			Financeiro		
	Programado PPAG	Executado Jan/Dez	%	Programado PPAG	Executado Jan/Dez	%
Central	666	381	57,21	665.650,00	383.050,95	57,55
Total	666	381	57,21	665.650,00	383.050,95	57,55

RELATÓRIO INSTITUCIONAL DE MONITORAMENTO
DEMONSTRATIVO DE EXECUÇÃO FÍSICA E FINANCEIRA - JAN A DEZ
PROGRAMAS ESPECIAIS
PROGRAMAS ESPECIAIS

PROGRAMA : 760 - CAPACITAÇÃO E ORIENTAÇÃO NA GESTÃO DOS RECURSOS PÚBLICOS

UNIDADE RESPONSÁVEL : 1021 - TRIBUNAL DE CONTAS DO ESTADO DE MINAS GERAIS

OBJETIVO: ASSEGURAR MEIOS PARA CAPACITAR E ORIENTAR O PÚBLICO INTERNO E EXTERNO, VISANDO CONTRIBUIR PARA A EFETIVA E REGULAR GESTÃO DOS RECURSOS PÚBLICOS DO ESTADO E DOS MUNICÍPIOS.

PÚBLICO ALVO: SERVIDORES DO TRIBUNAL DE CONTAS, JURISDICIONADOS E REPRESENTANTES DE ENTIDADES DA SOCIEDADE.

Regiões	Financeiro		
	Programado PPAG	Executado Jan/Dez	%
Central	2.962.539,00	1.286.031,06	43,41
Total	2.962.539,00	1.286.031,06	43,41

AÇÕES DO PROGRAMA POR UNIDADE ORÇAMENTÁRIA

1021 - TRIBUNAL DE CONTAS DO ESTADO DE MINAS GERAIS

AÇÃO : 2145 - CAPACITAÇÃO DE SERVIDORES DO TCE, ENTES JURISDICIONADOS E REPRESENTANTES DE ENTIDADES DA SOCIEDADE.

Produto : PESSOA ORIENTADA / CAPACITADA **Unidade de Medida :** PESSOA

DETALHAMENTO DO PRODUTO: SERVIDORES, JURISDICIONADOS E REPRESENTANTES DE ENTIDADES DA SOCIEDADE, CAPACITADOS POR MEIO DE CURSOS, CONGRESSOS, SEMINÁRIOS, PALESTRAS E OUTROS.

FINALIDADE: ASSEGURAR A CONTINUIDADE DAS AÇÕES DE MODERNIZAÇÃO DO SISTEMA DE CONTROLE EXTERNO, COM ÊNFASE NO DESENVOLVIMENTO DAS COMPETÊNCIAS TÉCNICAS E GERENCIAIS DOS SERVIDORES DO TRIBUNAL E NO PROGRAMA DE CAPACITAÇÃO E ORIENTAÇÃO PARA JURISDICIONADOS E REPRESENTANTES DE ENTIDADES DA SOCIEDADE.

Regiões	Físico			Financeiro		
	Programado PPAG	Executado Jan/Dez	%	Programado PPAG	Executado Jan/Dez	%
Central	10.000	10.544	105,44	2.962.539,00	1.286.031,06	43,41
Total	10.000	10.544	105,44	2.962.539,00	1.286.031,06	43,41

PROGRAMA : 764 - ASSISTÊNCIA COMPLEMENTAR

UNIDADE RESPONSÁVEL : 4121 - FUNDO DE APOIO HABITACIONAL DA ASSEMBLEIA LEGISLATIVA DE MINAS GERAIS

OBJETIVO: PRESTAR ASSISTÊNCIA COMPLEMENTAR AOS SERVIDORES DA SECRETARIA DA ASSEMBLEIA LEGISLATIVA, AOS SEUS DEPENDENTES E PARTICIPANTES DO FUNDO.

PÚBLICO ALVO: SERVIDORES DA SECRETARIA DA ASSEMBLEIA LEGISLATIVA E SEUS DEPENDENTES.

Regiões	Financeiro		
	Programado PPAG	Executado Jan/Dez	%
Central	29.700.000,00	27.035.145,29	91,03
Total	29.700.000,00	27.035.145,29	91,03

AÇÕES DO PROGRAMA POR UNIDADE ORÇAMENTÁRIA

4121 - FUNDO DE APOIO HABITACIONAL DA ASSEMBLEIA LEGISLATIVA DE MINAS GERAIS

Ação : 4539 - ASSISTÊNCIA COMPLEMENTAR

Ação com meta física não cumulativa

Produto : SERVIDOR ATENDIDO **Unidade de Medida :** SERVIDOR

DETALHAMENTO DO PRODUTO: SERVIDORES E DEPENDENTES ATENDIDOS PELA ASSISTÊNCIA MÉDICO-ODONTOLÓGICA COMPLEMENTAR

FINALIDADE: ASSEGURAR A PRESTAÇÃO DE ASSISTÊNCIA MÉDICO-ODONTOLÓGICA COMPLEMENTAR AOS SERVIDORES E SEUS DEPENDENTES.

Regiões	Físico			Financeiro		
	Programado PPAG	Executado Jan/Dez	%	Programado PPAG	Executado Jan/Dez	%
Central	8.400	8.400	100,00	29.700.000,00	27.035.145,29	91,03
Total	8.400	8.400	100,00	29.700.000,00	27.035.145,29	91,03

RELATÓRIO INSTITUCIONAL DE MONITORAMENTO
DEMONSTRATIVO DE EXECUÇÃO FÍSICA E FINANCEIRA - JAN A DEZ
PROGRAMAS ESPECIAIS
PROGRAMAS ESPECIAIS

PROGRAMA : 765 - APOIO HABITACIONAL

UNIDADE RESPONSÁVEL : 4121 - FUNDO DE APOIO HABITACIONAL DA ASSEMBLEIA LEGISLATIVA DE MINAS GERAIS

OBJETIVO: CONCEDER APOIO FINANCEIRO E TÉCNICO AOS SERVIDORES DA SECRETARIA DA ASSEMBLEIA LEGISLATIVA, PARTICIPANTES DO FUNDO, PARA AQUISIÇÃO E REFORMA DE MORADIAS.

PÚBLICO ALVO: SERVIDORES DA SECRETARIA DA ASSEMBLEIA LEGISLATIVA

Regiões	Financeiro		
	Programado PPAG	Executado Jan/Dez	%
Central	3.000.000,00	1.731.988,00	57,73
Estadual	0,00	1.247.358,00	-
Total	3.000.000,00	2.979.346,00	99,31

AÇÕES DO PROGRAMA POR UNIDADE ORÇAMENTÁRIA

4121 - FUNDO DE APOIO HABITACIONAL DA ASSEMBLEIA LEGISLATIVA DE MINAS GERAIS

AÇÃO : 4084 - FINANCIAMENTO HABITACIONAL AOS SERVIDORES DA ASSEMBLEIA LEGISLATIVA

Produto : EMPRÉSTIMO HABITACIONAL CONCEDIDO **Unidade de Medida :** EMPRÉSTIMO

DETALHAMENTO DO PRODUTO: EMPRÉSTIMOS HABITACIONAIS PARA AQUISIÇÃO, CONSTRUÇÃO OU REFORMA DE UNIDADES HABITACIONAIS

FINALIDADE: CONCEDER APOIO FINANCEIRO E TÉCNICO AOS SERVIDORES DA SECRETARIA DA ASSEMBLEIA LEGISLATIVA, PARTICIPANTES DO FUNDO, PARA AQUISIÇÃO E REFORMA DE MORADIAS.

Regiões	Físico			Financeiro		
	Programado PPAG	Executado Jan/Dez	%	Programado PPAG	Executado Jan/Dez	%
Central	60	14	23,33	3.000.000,00	1.731.988,00	57,73
Estadual	0	0	-	0,00	1.247.358,00	-
Total	60	14	23,33	3.000.000,00	2.979.346,00	99,31

PROGRAMA : 766 - BENEFÍCIOS ASSISTENCIAIS

UNIDADE RESPONSÁVEL : 2361 - INSTITUTO DE PREVIDÊNCIA DO LEGISLATIVO DO ESTADO DE MINAS GERAIS

OBJETIVO: CUSTEAR A PRESTAÇÃO DE BENEFÍCIOS PREVIDENCIÁRIOS EM GERAL, EXCETO PENSÃO AOS SEGURADOS, DEPENDENTES E PENSIONISTAS.

PÚBLICO ALVO: SERVIDORES DA ASSEMBLEIA LEGISLATIVA DE MINAS GERAIS E SEUS DEPENDENTES.

Regiões	Financeiro		
	Programado PPAG	Executado Jan/Dez	%
Central	4.563.398,00	1.056.298,84	23,15
Total	4.563.398,00	1.056.298,84	23,15

AÇÕES DO PROGRAMA POR UNIDADE ORÇAMENTÁRIA

2361 - INSTITUTO DE PREVIDÊNCIA DO LEGISLATIVO DO ESTADO DE MINAS GERAIS

Ação : 2113 - PECÚLIO, AUXÍLIO FUNERAL, SAÚDE E OUTRAS ASSISTÊNCIAS

Ação com meta física não cumulativa

Produto : BENEFICIO CONCEDIDO **Unidade de Medida :** BENEFÍCIO

DETALHAMENTO DO PRODUTO: CONCEDER PECÚLIO, AUXÍLIO FUNERAL, SAÚDE E OUTROS BENEFÍCIOS DE ASSISTÊNCIA, NOS TERMOS REGULAMENTARES

FINALIDADE: CONCEDER PECÚLIO, AUXÍLIO FUNERAL, SAÚDE E OUTROS BENEFÍCIOS DE ASSISTÊNCIA, NOS TERMOS REGULAMENTARES.

Regiões	Físico			Financeiro		
	Programado PPAG	Executado Jan/Dez	%	Programado PPAG	Executado Jan/Dez	%
Central	65	65	100,00	4.563.398,00	1.056.298,84	23,15
Total	65	65	100,00	4.563.398,00	1.056.298,84	23,15

RELATÓRIO INSTITUCIONAL DE MONITORAMENTO
DEMONSTRATIVO DE EXECUÇÃO FÍSICA E FINANCEIRA - JAN A DEZ
PROGRAMAS ESPECIAIS
PROGRAMAS ESPECIAIS

PROGRAMA : 767 - RESERVA DE BENEFÍCIOS

UNIDADE RESPONSÁVEL : 2361 - INSTITUTO DE PREVIDÊNCIA DO LEGISLATIVO DO ESTADO DE MINAS GERAIS

OBJETIVO: GARANTIR AOS SEGURADOS, DEPENDENTES, OUTROS CIVIS E PENSIONISTAS PAGAMENTO DOS BENEFÍCIOS CONCEDIDOS E A CONCEDER, MEDIANTE A CONSTITUIÇÃO E MANUTENÇÃO DE RESERVA TÉCNICA PREVISTA EM LAUDO ATUARIAL.

PÚBLICO ALVO: SEGURADOS, DEPENDENTES E PENSIONISTAS.

Regiões	Financeiro		
	Programado PPAG	Executado Jan/Dez	%
Central	50.766.475,00	19.200,00	0,04
Total	50.766.475,00	19.200,00	0,04

AÇÕES DO PROGRAMA POR UNIDADE ORÇAMENTÁRIA

2361 - INSTITUTO DE PREVIDÊNCIA DO LEGISLATIVO DO ESTADO DE MINAS GERAIS

Ação : 2114 - RESERVA TÉCNICA

Ação com meta física não cumulativa

Produto : RESERVA ASSEGURADA **Unidade de Medida : R\$ MIL**

DETALHAMENTO DO PRODUTO: APLICAÇÕES E INVERSÕES FINANCEIRAS, NA FORMA REGULAMENTAR.

FINALIDADE: CONSTITUIR E PRESERVAR A RESERVA TÉCNICA EXIGÍVEL POR MEIO DE INVESTIMENTOS, APLICAÇÕES E INVERSÕES FINANCEIRAS, NA FORMA REGULAMENTAR.

Regiões	Físico			Financeiro		
	Programado PPAG	Executado Jan/Dez	%	Programado PPAG	Executado Jan/Dez	%
Central	2.850	2.850	100,00	50.766.475,00	19.200,00	0,04
Total	2.850	2.850	100,00	50.766.475,00	19.200,00	0,04

PROGRAMA : 768 - APORTE DE CAPITAL - MGI

UNIDADE RESPONSÁVEL : 5191 - MINAS GERAIS PARTICIPAÇÕES S.A.

OBJETIVO: PARTICIPAR COM APORTE DE RECURSOS FINANCEIROS E / OU BENS EM OUTRAS EMPRESAS QUE O ESTADO DE MINAS GERAIS TEM INTERESSE NA PARTICIPAÇÃO ACIONÁRIA.

PÚBLICO ALVO: EMPRESAS EM QUE O ESTADO TEM INTERESSE NA PARTICIPAÇÃO SOCIETÁRIA

Regiões	Financeiro		
	Programado PPAG	Executado Jan/Dez	%
Central	2.000,00	23.750.000,00	1.187.500,00
Total	2.000,00	23.750.000,00	1.187.500,00

AÇÕES DO PROGRAMA POR UNIDADE ORÇAMENTÁRIA

5191 - MINAS GERAIS PARTICIPAÇÕES S.A.

AÇÃO : 6007 - PARTICIPAÇÃO SOCIETÁRIA

Produto : RECURSO APORTADO **Unidade de Medida : R\$ MIL**

DETALHAMENTO DO PRODUTO: RECURSO FINANCEIRO PRÓPRIO E BENS DE NATUREZA PERMANENTE.

FINALIDADE: PARTICIPAR COM RECURSOS FINANCEIROS E/OU COM BENS NO CAPITAL SOCIAL DE EMPRESAS PÚBLICAS OU PRIVADAS.

Regiões	Físico			Financeiro		
	Programado PPAG	Executado Jan/Dez	%	Programado PPAG	Executado Jan/Dez	%
Central	2	1	50,00	2.000,00	23.750.000,00	1.187.500,00
Total	2	1	50,00	2.000,00	23.750.000,00	1.187.500,00

RELATÓRIO INSTITUCIONAL DE MONITORAMENTO
DEMONSTRATIVO DE EXECUÇÃO FÍSICA E FINANCEIRA - JAN A DEZ
PROGRAMAS ESPECIAIS
PROGRAMAS ESPECIAIS

PROGRAMA : 772 - PROMOÇÃO DOS DIREITOS DIFUSOS E COLETIVOS

UNIDADE RESPONSÁVEL : 4421 - FUNDO ESTADUAL DE DEFESA DE DIREITOS DIFUSOS

OBJETIVO: IMPLEMENTAR UMA POLÍTICA ESTADUAL CORRETIVA DE GESTÃO DOS DIREITOS DIFUSOS DANDO APOIO TÉCNICO E FINANCEIRO PARA REPARAÇÃO DOS DANOS CAUSADOS A BENS PROTEGIDOS PELOS DIREITOS DIFUSOS (MEIO AMBIENTE, BENS DE VALOR ARTÍSTICO, ESTÉTICO, HISTÓRICO E PAISAGÍSTICO).

PÚBLICO ALVO: ENTIDADES GOVERNAMENTAIS E NÃO GOVERNAMENTAIS

Regiões	Financeiro		
	Programado PPAG	Executado Jan/Dez	%
Central	0,00	349.939,35	-
Estadual	2.500.000,00	0,00	0,00
Jequitinhonha / Mucuri	0,00	135,60	-
Total	2.500.000,00	350.074,95	14,00

AÇÕES DO PROGRAMA POR UNIDADE ORÇAMENTÁRIA

4421 - FUNDO ESTADUAL DE DEFESA DE DIREITOS DIFUSOS

AÇÃO : 4695 - APOIO ÀS AÇÕES DO FUNDO DE DEFESA DOS DIREITOS DIFUSOS

Produto : ENTIDADE APOIADA **Unidade de Medida :** ENTIDADE

DETALHAMENTO DO PRODUTO: ENTIDADES GOVERNAMENTAIS E NÃO-GOVERNAMENTAIS APOIADAS POR MEIO DA CELEBRAÇÃO DE CONVÊNIOS, CUJOS PROJETOS APROVADOS VISEM A RECUPERAÇÃO DE DANOS EM DETERMINADA REGIÃO, MEDIANTE CUMPRIMENTO DE EDITAL OU AFIM.

FINALIDADE: PROMOVER A REPARAÇÃO DE DANOS CAUSADOS AO MEIO AMBIENTE NATURAL, CULTURAL E URBANÍSTICO, A BENS E DIREITOS DE VALOR ARTÍSTICO, ESTÉTICO, HISTÓRICO, TURÍSTICO E PAISAGÍSTICO E A OUTROS BENS OU INTERESSES DIFUSOS E COLETIVOS, POR MEIO DE APOIO TÉCNICO E FINANCEIRO.

Regiões	Físico			Financeiro		
	Programado PPAG	Executado Jan/Dez	%	Programado PPAG	Executado Jan/Dez	%
Central	0	1	-	0,00	349.939,35	-
Estadual	15	0	0,00	2.500.000,00	0,00	0,00
Jequitinhonha / Mucuri	0	0	-	0,00	135,60	-
Total	15	1	6,67	2.500.000,00	350.074,95	14,00

PROGRAMA : 778 - PROGRAMA ESTADUAL DE ASSISTÊNCIA AO PECÚLIO DOS SERVIDORES DO ESTADO DE MINAS GERAIS

UNIDADE RESPONSÁVEL : 4551 - FUNDO DE ASSISTÊNCIA AO PECÚLIO DOS SERVIDORES DO ESTADO DE MINAS GERAIS

OBJETIVO: ASSEGURAR OS BENEFÍCIOS DE PECÚLIO, SEGURO COLETIVO E SEGURO DO CÔNJUGE AOS SERVIDORES DO ESTADO E SEUS DEPENDENTES.

PÚBLICO ALVO: SERVIDORES DO ESTADO REGULARMENTE INSCRITOS ATÉ A DATA DE PUBLICAÇÃO DO DECRETO Nº 43.336, DE 20 DE MAIO DE 2003, NOS PLANOS DE PECÚLIO E SEGUROS DO INSTITUTO DE PREVIDÊNCIA DOS SERVIDORES DO ESTADO DE MINAS GERAIS - IPSEMG E SEUS RESPECTIVOS DEPENDENTES.

Regiões	Financeiro		
	Programado PPAG	Executado Jan/Dez	%
Alto Paranaíba	0,00	1.533.110,18	-
Central	0,00	41.331.062,52	-
Centro Oeste	0,00	2.688.921,61	-
Estadual	49.905.972,00	10.075.049,08	20,19
Jequitinhonha / Mucuri	0,00	2.000.564,43	-
Mata	0,00	4.989.410,77	-
Noroeste de Minas	0,00	220.521,09	-
Norte de Minas	0,00	1.638.124,32	-
Rio Doce	0,00	1.691.229,03	-
Sul de Minas	0,00	4.478.230,09	-
Triângulo	0,00	2.659.748,88	-
Total	49.905.972,00	73.305.972,00	146,89

RELATÓRIO INSTITUCIONAL DE MONITORAMENTO
DEMONSTRATIVO DE EXECUÇÃO FÍSICA E FINANCEIRA - JAN A DEZ
PROGRAMAS ESPECIAIS
PROGRAMAS ESPECIAIS

AÇÕES DO PROGRAMA POR UNIDADE ORÇAMENTÁRIA

4551 - FUNDO DE ASSISTÊNCIA AO PECÚLIO DOS SERVIDORES DO ESTADO DE MINAS GERAIS

AÇÃO : 4703 - ASSISTÊNCIA AO PECÚLIO DOS SERVIDORES DO ESTADO DE MINAS GERAIS

Produto : SEGURO PAGO **Unidade de Medida : SEGURO**

DETALHAMENTO DO PRODUTO: PECÚLIO, SEGURO COLETIVO E SEGURO DO CÔNJUGE PAGO AOS SERVIDORES DO ESTADO E SEUS DEPENDENTES.

FINALIDADE: EFETUAR O PAGAMENTO DE PECÚLIO, SEGURO COLETIVO E SEGURO DO CÔNJUGE AOS SERVIDORES DO ESTADO E SEUS DEPENDENTES, REGULARMENTE INSCRITOS ATÉ A DATA DE PUBLICAÇÃO DO DECRETO Nº 43.336, DE 20 DE MAIO DE 2003, NOS PLANOS DE PECÚLIO E SEGUROS DO IPSEMG

Regiões	Físico			Financeiro		
	Programado PPAG	Executado Jan/Dez	%	Programado PPAG	Executado Jan/Dez	%
Alto Paranaíba	0	74	-	0,00	1.533.110,18	-
Central	0	1.279	-	0,00	41.331.062,52	-
Centro Oeste	0	137	-	0,00	2.688.921,61	-
Estadual	1.900	49	2,58	49.905.972,00	10.075.049,08	20,19
Jequitinhonha / Mucuri	0	108	-	0,00	2.000.564,43	-
Mata	0	190	-	0,00	4.989.410,77	-
Noroeste de Minas	0	18	-	0,00	220.521,09	-
Norte de Minas	0	118	-	0,00	1.638.124,32	-
Rio Doce	0	94	-	0,00	1.691.229,03	-
Sul de Minas	0	184	-	0,00	4.478.230,09	-
Triângulo	0	75	-	0,00	2.659.748,88	-
Total	1.900	2.326	122,42	49.905.972,00	73.305.972,00	146,89

PROGRAMA : 999 - RESERVA DE CONTINGÊNCIA

UNIDADE RESPONSÁVEL : 1991 - RESERVA DE CONTINGÊNCIA

OBJETIVO: GARANTIR RECURSOS PARA ABERTURA DE CRÉDITOS ADICIONAIS, TENDO EM CONTA O ATENDIMENTO DE PASSIVOS FISCAIS CONTINGENTES E OUTROS RISCOS E EVENTOS IMPREVISTOS, CONFERINDO UMA MARGEM DE SEGURANÇA PARA O PROCESSO DE EXECUÇÃO ORÇAMENTÁRIA.

PÚBLICO ALVO: UNIDADES ORÇAMENTÁRIAS CONSTANTES NO ORÇAMENTO FISCAL DO ESTADO DE MINAS GERAIS.

Regiões	Financeiro		
	Programado PPAG	Executado Jan/Dez	%
Estadual	497.581.718,00	0,00	0,00
Total	497.581.718,00	0,00	0,00

AÇÕES DO PROGRAMA POR UNIDADE ORÇAMENTÁRIA

1991 - RESERVA DE CONTINGÊNCIA

AÇÃO : 9999 - RESERVA DE CONTINGÊNCIA

Produto : APORTE REALIZADO. **Unidade de Medida : APORTE**

DETALHAMENTO DO PRODUTO: APORTES REALIZADOS TENDO EM VISTA O ATENDIMENTO DE PASSIVOS CONTINGENTES E OUTROS RISCOS E EVENTOS IMPREVISTOS. OS APORTES SÃO DIFERENTEMENTE CONTABILIZADOS CONSIDERANDO CADA GRUPO DE DESPESA, AINDA QUE OCORRAM EM UMA MESMA AÇÃO OU MEDIANTE O MESMO DECRETO SIMULTANEAMENTE.

FINALIDADE: RESERVAR, NOS TERMOS DA LEI DE DIRETRIZES ORÇAMENTÁRIAS, UM MONTANTE DE RECURSOS ESPECIFICAMENTE DESTINADOS AO ATENDIMENTO DE PASSIVOS CONTINGENTES E OUTROS RISCOS E EVENTOS IMPREVISTOS, CONFERINDO UMA MARGEM DE SEGURANÇA AO PROCESSO DE EXECUÇÃO ORÇAMENTÁRIA.

Regiões	Físico			Financeiro		
	Programado PPAG	Executado Jan/Dez	%	Programado PPAG	Executado Jan/Dez	%
Estadual	100	30	30,00	497.581.718,00	0,00	0,00
Total	100	30	30,00	497.581.718,00	0,00	0,00

Fernando Damata Pimentel
Governador do Estado de Minas Gerais

Antônio Eustáquio Andrade Ferreira
Vice-Governador do Estado de Minas Gerais

Helvécio Miranda Magalhães Júnior
Secretário de Estado de Planejamento e Gestão

Wieland Silberschneider
Secretário-Adjunto de Estado de Planejamento e Gestão

Ricardo Lopes Martins
Subsecretário de Planejamento, Orçamento e Qualidade do Gasto

Leandro César Pereira
Diretor da Superintendência Central de Planejamento e
Programação Orçamentária

Maria Rita de Carvalho Rocha
Diretora Central de Planejamento e Programação Orçamentária

Sarah Cristina de Sales Mourão
Diretora Central de Planejamento, Programação e Normas

Felipe Magno Parreira de Sousa
Diretor Central de Monitoramento da Execução Física e
Orçamentária