

VOLUME I

PROGRAMAS E AÇÕES POR REDE DE
DESENVOLVIMENTO INTEGRADO

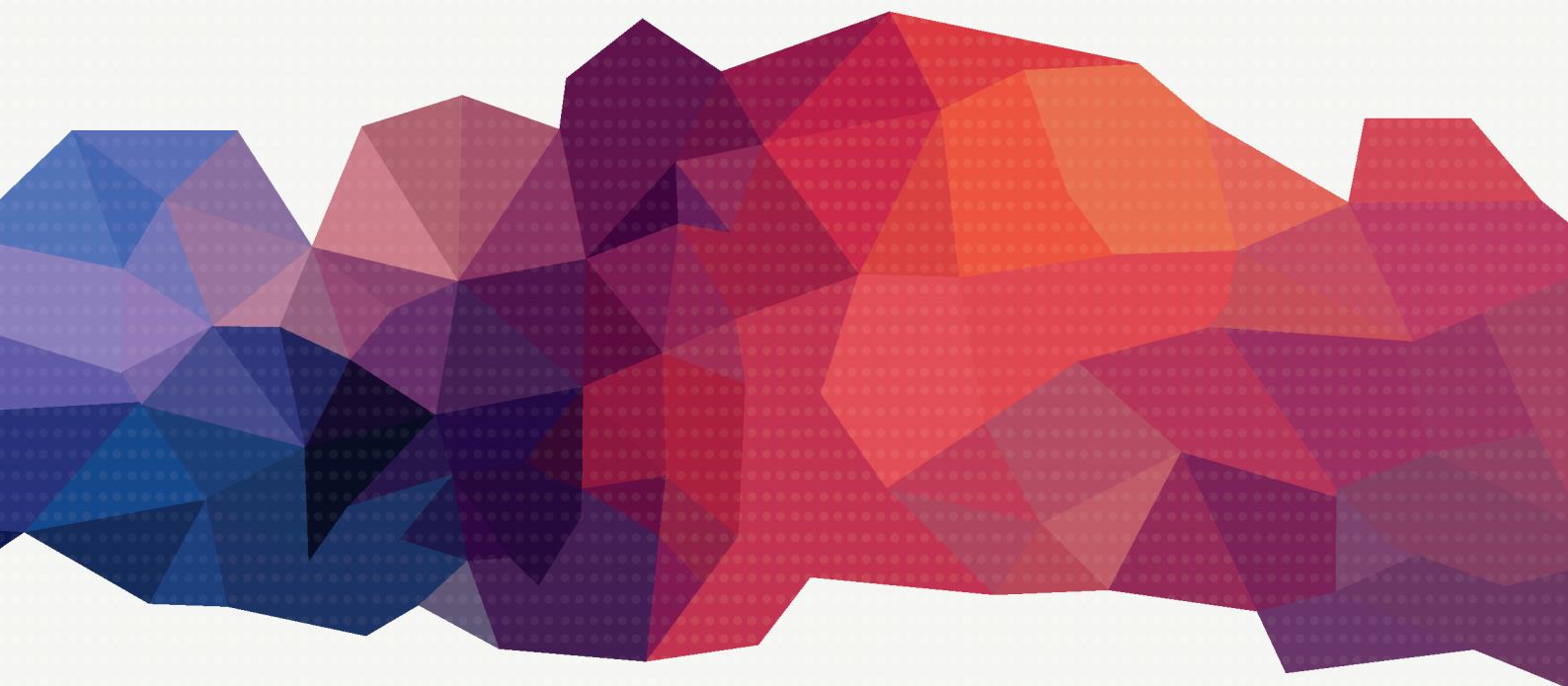

PPAG

PLANO PLURIANUAL DE AÇÃO GOVERNAMENTAL

REVISÃO | 2012 - 2015

EXERCÍCIO 2015

**REVISÃO DO PLANO
PLURIANUAL DE
AÇÃO GOVERNAMENTAL
2012 – 2015**

Exercício 2015

VOLUME I
PROGRAMAS E AÇÕES POR REDES DE
DESENVOLVIMENTO INTEGRADO

SUMÁRIO

ANEXO I – PROGRAMAS E AÇÕES POR REDE DE DESENVOLVIMENTO INTEGRADO

PROGRAMAS E AÇÕES POR REDE DE DESENVOLVIMENTO INTEGRADO	
REDE DE ATENÇÃO EM SAÚDE	07
REDE DE CIDADES	67
REDE DE CIÊNCIA, TECNOLOGIA E INOVAÇÃO	91
REDE DE DEFESA E SEGURANÇA	119
REDE DE DESENVOLVIMENTO ECONÔMICO SUSTENTÁVEL	167
REDE DE DESENVOLVIMENTO RURAL	239
REDE DE DESENVOLVIMENTO SOCIAL E PROTEÇÃO	285
REDE DE EDUCAÇÃO E DESENVOLVIMENTO HUMANO	317
REDE DE GOVERNO INTEGRADO, EFICIENTE E EFICAZ	365
REDE DE IDENTIDADE MINEIRA	421
REDE DE INFRAESTRUTURA	463
PROGRAMAS ESPECIAIS	487

Anexo I - Programas e Ações por Rede de Desenvolvimento Integrado

Rede de Atenção em Saúde

Objetivos Estratégicos (PMDI)

- ✓ UNIVERSALIZAR O ACESSO À ATENÇÃO PRIMÁRIA
- ✓ REDUZIR AS DISPARIDADES REGIONAIS NO ATENDIMENTO À SAÚDE
- ✓ CONSOLIDAR AS REDES DE ATENÇÃO À SAÚDE EM TODO O ESTADO
- ✓ MELHORAR OS INDICADORES DE MORBIMORTALIDADE ENTRE A POPULAÇÃO JUVENIL
- ✓ ESTIMULAR MAIOR CUIDADO DO CIDADÃO COM A PRÓPRIA SAÚDE

Indicadores Finalísticos (PMDI)

- ✓ TAXA DE MORTALIDADE INFANTIL (POR MIL NASCIDOS VIVOS)
- ✓ ESPERANÇA DE VIDA AO NASCER (ANOS)
- ✓ TAXA DE APVP POR DOENÇAS CARDIOVASCULARES, CAUSAS EXTERNAS E NEOPLASIAS
- ✓ TAXA DE RESOLUBILIDADE MACRORREGIONAL
- ✓ PERCENTUAL DA POPULAÇÃO QUE REALIZA ATIVIDADE FÍSICA REGULAR (14 ANOS OU MAIS)
- ✓ PERCENTUAL DA POPULAÇÃO DECLARADA TABAGISTA (15 ANOS OU MAIS)
- ✓ PROPORÇÃO DE ÓBITOS POR CAUSAS EXTERNAS
- ✓ PROPORÇÃO DE NASCIDOS VIVOS DE MÃES COM 7 OU MAIS CONSULTAS PRÉ-NATAL

PLANO PLURIANUAL DE AÇÃO GOVERNAMENTAL 2012 - 2015 - Exercício 2015
Programas e Ações por Redes de Desenvolvimento Integrado
Rede de Atenção em Saúde

PLANO PLURIANUAL DE AÇÃO GOVERNAMENTAL 2012 - 2015 - Exercício 2015
Programas e Ações por Redes de Desenvolvimento Integrado
Rede de Atenção em Saúde

PROGRAMA 002 - SAÚDE INTEGRADA

| Programa Estruturador

UNIDADE RESPONSÁVEL : 4291 - FUNDO ESTADUAL DE SAÚDE

OBJETIVO : APRIMORAR A GESTÃO DA REDE POR MEIO DE INSTRUMENTOS, FERRAMENTAS E POLÍTICAS INOVADORAS QUE POSSIBILITEM OFERTAR PRESTAÇÕES COMUNS E AMPLIAÇÃO DO ACESSO DO CIDADÃO AOS SERVIÇOS DE SAÚDE E, ASSIM, GARANTIR UMA ASSISTÊNCIA INTEGRAL E CONTÍNUA.

OBJETIVOS ESTRATÉGICOS (PMDI)

- REDUZIR AS DISPARIDADES REGIONAIS NO ATENDIMENTO À SAÚDE
- CONSOLIDAR AS REDES DE ATENÇÃO À SAÚDE EM TODO O ESTADO

INDICADORES FINALÍSTICOS (PMDI)

- TAXA DE MORTALIDADE INFANTIL (POR MIL NASCIDOS VIVOS)
- ESPERANÇA DE VIDA AO NASCER (ANOS)
- TAXA DE APVP POR DOENÇAS CARDIOVASCULARES, CAUSAS EXTERNAS E NEOPLASIAS
- TAXA DE RESOLUBILIDADE MACRORREGIONAL

Indicador do Programa (Unidade de Medida)	Referência		2015	2016	2017	2018
	Data	Índice				
TAXA DE RESOLUBILIDADE MACRORREGIONAL (%)	31/12/2013	89,880	89,880	89,900	89,950	89,970

VALOR DO PROGRAMA NO ANO	2015	2016	2017	2018
ORÇAMENTO FISCAL	1.557.778.770	1.463.267.860	1.483.538.164	1.540.861.159
Despesas correntes	1.200.251.556	1.257.985.140	1.472.662.914	1.529.541.522
Despesas de capital	357.527.214	205.282.720	10.875.250	11.319.637
ORÇAMENTO DE INVESTIMENTO DAS EMPRESAS CONTROLADAS PELO ESTADO	0	0	0	0
TOTAL	1.557.778.770	1.463.267.860	1.483.538.164	1.540.861.159

AÇÕES DO PROGRAMA POR UNIDADE ORÇAMENTÁRIA

2261 - FUNDAÇÃO EZEQUIEL DIAS

4011 - PRODUÇÃO E DISTRIBUIÇÃO DE VACINA

FINALIDADE : PRODUZIR E DISTRIBUIR IMUNOBIOLOGICOS (VACINAS) VISANDO AO ATENDIMENTO DO PROGRAMA NACIONAL DE IMUNIZAÇÕES DESTINADO A PREVENÇÃO DE DOENÇAS POR MEIO DE VACINAÇÃO.

PRODUTO : VACINAS PRODUZIDAS/DISTRIBUIDAS

UNIDADE DE MEDIDA : UNIDADE

M e t a s

(R\$ 1,00)

REGIÕES	2015		2016		2017		2018	
	Físicas	Financeiras	Físicas	Financeiras	Físicas	Financeiras	Físicas	Financeiras
Central	17.000.000	193.782.059	17.000.000	297.785.617	17.000.000	297.785.617	17.000.000	297.785.617
TOTAL	17.000.000	193.782.059	17.000.000	297.785.617	17.000.000	297.785.617	17.000.000	297.785.617

PLANO PLURIANUAL DE AÇÃO GOVERNAMENTAL 2012 - 2015 - Exercício 2015
Programas e Ações por Redes de Desenvolvimento Integrado
Rede de Atenção em Saúde

4420 - PRODUÇÃO DE FITOTERÁPICOS E MEDICAMENTOS BÁSICOS - FARMÁCIA DE MINAS

FINALIDADE : *PRODUZIR PRODUTOS FITOTERÁPICOS E MEDICAMENTOS VISANDO O ATENDIMENTO NO ÂMBITO ESTADUAL, AO PROGRAMA FARMÁCIA DE MINAS.*

PRODUTO : MEDICAMENTO PRODUZIDO

UNIDADE DE MEDIDA : UNIDADE

M e t a s

(R\$ 1,00)

REGIÕES	2015		2016		2017		2018	
	Físicas	Financeiras	Físicas	Financeiras	Físicas	Financeiras	Físicas	Financeiras
Central	23.712.000	11.112.371	23.712	237.120	23.712	237.120	23.712	237.120
TOTAL	23.712.000	11.112.371	23.712	237.120	23.712	237.120	23.712	237.120

4024 - DESENVOLVIMENTO PRODUTIVO - PRODUÇÃO DE ANTIRRETROVIRAIS E MEDICAMENTOS ESPECIAIS

FINALIDADE : *DESENVOLVER, PRODUZIR E/OU DISTRIBUIR MEDICAMENTOS VISANDO O ATENDIMENTO AO PROGRAMA NACIONAL DE MEDICAMENTOS DO MINISTÉRIO DA SAÚDE E AO PROGRAMA ESTADUAL DE MEDICAMENTOS.*

PRODUTO : MEDICAMENTO PRODUZIDO

UNIDADE DE MEDIDA : UNIDADE

M e t a s

(R\$ 1,00)

REGIÕES	2015		2016		2017		2018	
	Físicas	Financeiras	Físicas	Financeiras	Físicas	Financeiras	Físicas	Financeiras
Central	55.100.000	75.912.187	55.100	152.454.383	55.100	159.163.883	55.100	166.175.311
TOTAL	55.100.000	75.912.187	55.100	152.454.383	55.100	159.163.883	55.100	166.175.311

AÇÕES DO PROGRAMA POR UNIDADE ORÇAMENTÁRIA

2271 - FUNDAÇÃO HOSPITALAR DO ESTADO DE MINAS GERAIS

4440 - GESTÃO DA POLÍTICA HOSPITALAR - COMPLEXO MG TRANSPLANTE

FINALIDADE : *INCENTIVAR A DOAÇÃO DE ÓRGÃOS E TECIDOS POR MEIO DE CAMPANHAS PUBLICITÁRIAS INFORMATIVAS À POPULAÇÃO EM GERAL; ACOLHER E ESCLARECER AS DÚVIDAS DOS FAMILIARES E RESPONSÁVEIS PELO POSSÍVEL DOADOR; CAPTAR OS ÓRGÃOS DO DOADOR E TRANSPORTÁ-LOS DENTRO DAS NORMAS TÉCNICAS ATÉ AS INSTITUIÇÕES CREDENCIADAS PARA A REALIZAÇÃO DO TRANSPLANTE VISANDO À DIMINUIÇÃO DA FILA DE ESPERA DE DOADORES DE MANEIRA A AUMENTAR A SOBREVIVÊNCIA DA POPULAÇÃO DE MINAS GERAIS.*

PRODUTO : ÓRGÃO OU TECIDO CAPTADO

UNIDADE DE MEDIDA : CAPTAÇÃO

M e t a s

(R\$ 1,00)

REGIÕES	2015		2016		2017		2018	
	Físicas	Financeiras	Físicas	Financeiras	Físicas	Financeiras	Físicas	Financeiras
Central	1.400	1.987.193	1.470	2.288.648	1.536	2.391.633	1.605	2.499.204
TOTAL	1.400	1.987.193	1.470	2.288.648	1.536	2.391.633	1.605	2.499.204

PLANO PLURIANUAL DE AÇÃO GOVERNAMENTAL 2012 - 2015 - Exercício 2015
Programas e Ações por Redes de Desenvolvimento Integrado
Rede de Atenção em Saúde

4004 - GESTÃO DA POLÍTICA HOSPITALAR - COMPLEXO DE ESPECIALIDADES

FINALIDADE : PRESTAR ASSISTÊNCIA INTEGRAL AOS PACIENTES COM AIDS, OUTRAS DOENÇAS INFECTOCONTAGIOSAS, CÂNCER, GESTANTES E RECEM-NASCIDOS DE ALTO RISCO, ATRAVÉS DE INTERNAÇÃO HOSPITALAR, ATENDIMENTO AMBULATORIAL E DOMICILIAR, CIRURGIAS E PROCEDIMENTOS OBSTÉTRICOS ESPECIALIZADOS, RADIOTERAPIA E QUIMIOTERAPIA, MEDICINA INTENSIVA, VISANDO À DIMINUIÇÃO DA MORTALIDADE MATERNO-INFANTIL E AS COMPLICAÇÕES DECORRENTES DAS DOENÇAS INFECTOCONTAGIOSAS E DO CÂNCER, PARA USUÁRIOS DO SISTEMA ÚNICO DE SAÚDE.

PRODUTO : PACIENTE ATENDIDO

UNIDADE DE MEDIDA : PACIENTE

M e t a s

(R\$ 1,00)

REGIÕES	2015		2016		2017		2018	
	Físicas	Financeiras	Físicas	Financeiras	Físicas	Financeiras	Físicas	Financeiras
Central	207.000	27.932.309	217.350	34.770.190	227.131	36.334.849	237.352	37.969.917
TOTAL	207.000	27.932.309	217.350	34.770.190	227.131	36.334.849	237.352	37.969.917

4002 - GESTÃO DA POLÍTICA HOSPITALAR - COMPLEXO DE REABILITAÇÃO E CUIDADO AO IDOSO

FINALIDADE : GARANTIR A ASSISTÊNCIA HOSPITALAR E DOMICILIAR AOS PACIENTES QUE FORAM ASILADOS COMPULSORIAMENTE NO PASSADO DEVIDO À HANSENÍASE; PROMOVER A ASSISTÊNCIA DE CLÍNICA MÉDICA E REABILITAÇÃO FÍSICA A PACIENTES DA REGIÃO DE BETIM, TRÊS CORAÇÕES, UBÁ E BAMBUÍ COM ENFASE NA ASSISTÊNCIA AO IDOSO.

PRODUTO : PACIENTE ATENDIDO

UNIDADE DE MEDIDA : PACIENTE

M e t a s

(R\$ 1,00)

REGIÕES	2015		2016		2017		2018	
	Físicas	Financeiras	Físicas	Financeiras	Físicas	Financeiras	Físicas	Financeiras
Central	48.500	6.741.445	50.925	8.394.823	53.217	8.772.591	55.612	9.167.359
Mata	18.000	5.369.268	18.900	6.686.113	19.751	6.986.990	20.640	7.301.406
Sul de Minas	21.000	3.433.115	22.050	4.275.107	23.043	4.467.488	24.080	4.668.527
Centro Oeste	5.000	3.913.932	5.250	4.873.849	5.487	5.093.174	5.734	5.322.368
TOTAL	92.500	19.457.760	97.125	24.229.892	101.498	25.320.243	106.066	26.459.660

4001 - GESTÃO DA POLÍTICA HOSPITALAR - COMPLEXO DE SAÚDE MENTAL

FINALIDADE : PRESTAR ASSISTÊNCIA HOSPITALAR A PACIENTES ADULTOS E INFANTO-JUVENIL VISANDO AO RESTABELECIMENTO DOS PACIENTES, DE MANEIRA A ADQUIRIREM ESTABILIDADE, GARANTINDO O CUMPRIMENTO DAS DIRETRIZES DA POLÍTICA NACIONAL DE SAÚDE, BEM COMO ATENÇÃO INTEGRAL AOS PACIENTES QUE FORAM ASILADOS COMPULSORIAMENTE NO PASSADO EM DECORRÊNCIA DE DISTÚRBIOS MENTAIS. PRESTAR ASSISTÊNCIA AMBULATORIAL E HOSPITALAR, CONFORME LEI FEDERAL Nº 10.216, DE 6/4/2001, AOS USUÁRIOS DE ÁLCOOL E OUTRAS DROGAS.

PRODUTO : PACIENTE ATENDIDO

UNIDADE DE MEDIDA : PACIENTE

M e t a s

(R\$ 1,00)

REGIÕES	2015		2016		2017		2018	
	Físicas	Financeiras	Físicas	Financeiras	Físicas	Financeiras	Físicas	Financeiras
Central	130.000	22.351.499	136.500	27.967.554	142.643	29.226.097	149.063	30.541.273
TOTAL	130.000	22.351.499	136.500	27.967.554	142.643	29.226.097	149.063	30.541.273

PLANO PLURIANUAL DE AÇÃO GOVERNAMENTAL 2012 - 2015 - Exercício 2015
Programas e Ações por Redes de Desenvolvimento Integrado
Rede de Atenção em Saúde

4003 - GESTÃO DA POLÍTICA HOSPITALAR - COMPLEXO DE URGÊNCIA E EMERGÊNCIA

FINALIDADE : PRESTAR ASSISTÊNCIA A PACIENTES ADULTOS E PEDIÁTRICOS EM SITUAÇÕES DE EMERGÊNCIAS, PRINCIPALMENTE VÍTIMAS DE ACIDENTE DE TRÂNSITO, DE ARMAS BRANCAS E DE FOGO, TRAUMATISMOS CRANIANOS GRAVES, FRATURAS ORTOPÉDICAS COMPLEXAS, QUEIMADURAS EXTENSAS, ACIDENTES POR ANIMAIS VENENOSOS, E A PACIENTES PEDIÁTRICOS COM INTERCORRÊNCIAS CLÍNICAS E INFECCIOSAS, COM O OBJETIVO DE DIMINUIR A TAXA DE MORTALIDADE E AS SEQUELAS ORIUNDAS DESSAS EMERGÊNCIAS, PERMITINDO O RETORNO DOS PACIENTES AS SUAS ATIVIDADES.

PRODUTO : PACIENTE ATENDIDO

UNIDADE DE MEDIDA : PACIENTE

M e t a s

(R\$ 1,00)

REGIÕES	2015		2016		2017		2018	
	Físicas	Financeiras	Físicas	Financeiras	Físicas	Financeiras	Físicas	Financeiras
Central	420.000	49.324.874	441.000	61.636.239	460.845	64.409.870	481.584	67.308.314
TOTAL	420.000	49.324.874	441.000	61.636.239	460.845	64.409.870	481.584	67.308.314

4006 - GESTÃO DA POLÍTICA HOSPITALAR - COMPLEXO DE HOSPITAIS GERAIS

FINALIDADE : PRESTAR ASSISTÊNCIA HOSPITALAR E AMBULATORIAL DE CLÍNICA MÉDICA, CIRURGIA GERAL, ORTOPEDIA, PEDIATRIA, MEDICINA INTENSIVA, GESTANTES E RECÉM-NASCIDOS DE ALTO RISCO, A PACIENTES DO SISTEMA ÚNICO DE SAÚDE (SUS) EM BELO HORIZONTE, JUIZ DE FORA, PATOS DE MINAS E BARBACENA, COM OBJETIVO DE GARANTIR ASSISTÊNCIA AOS PACIENTES QUE NECESSITAM DE INTERNAÇÕES DE MÉDIA E ALTA COMPLEXIDADE.

PRODUTO : PACIENTE ATENDIDO

UNIDADE DE MEDIDA : PACIENTE

M e t a s

(R\$ 1,00)

REGIÕES	2015		2016		2017		2018	
	Físicas	Financeiras	Físicas	Financeiras	Físicas	Financeiras	Físicas	Financeiras
Central	250.000	25.660.343	262.500	32.073.693	274.313	33.517.008	286.657	35.025.319
Mata	100.000	15.338.219	105.000	19.171.737	109.725	20.034.465	114.663	20.936.016
Alto Paranaíba	100.000	11.046.379	105.000	13.807.227	109.725	14.428.552	114.663	15.077.837
TOTAL	450.000	52.044.941	472.500	65.052.657	493.763	67.980.025	515.983	71.039.172

PLANO PLURIANUAL DE AÇÃO GOVERNAMENTAL 2012 - 2015 - Exercício 2015
Programas e Ações por Redes de Desenvolvimento Integrado
Rede de Atenção em Saúde

AÇÕES DO PROGRAMA POR UNIDADE ORÇAMENTÁRIA

4291 - FUNDO ESTADUAL DE SAÚDE

4299 - AQUISIÇÃO, ARMAZENAMENTO E DISTRIBUIÇÃO DE MEDICAMENTOS BÁSICOS

FINALIDADE : GARANTIR A DISPONIBILIDADE DE MEDICAMENTOS BÁSICOS, COM EFICIÊNCIA NA AQUISIÇÃO, ARMAZENAMENTO E DISTRIBUIÇÃO, VISANDO ATENDER A POPULAÇÃO.

PRODUTO : MEDICAMENTO BÁSICO DISTRIBUÍDO

UNIDADE DE MEDIDA : MEDICAMENTO

M e t a s

(R\$ 1,00)

REGIÕES	2015		2016		2017		2018	
	Físicas	Financeiras	Físicas	Financeiras	Físicas	Financeiras	Físicas	Financeiras
Central	623.733.684	36.439.272	0	0	0	0	0	0
Rio Doce	249.039.071	14.549.169	0	0	0	0	0	0
Mata	306.581.983	17.910.899	0	0	0	0	0	0
Sul de Minas	346.522.099	20.244.250	0	0	0	0	0	0
Triângulo	138.052.625	8.065.201	0	0	0	0	0	0
Alto Paranaíba	74.175.386	4.333.416	0	0	0	0	0	0
Centro Oeste	154.510.095	9.026.667	0	0	0	0	0	0
Noroeste de Minas	53.847.995	3.145.864	0	0	0	0	0	0
Norte de Minas	243.872.204	14.247.315	0	0	0	0	0	0
Jequitinhonha / Mucuri	209.664.858	12.248.878	0	0	0	0	0	0
Estadual	0	4.005.426	2.400.000.000	150.012.840	2.400.000.000	160.688.827	2.400.000.000	170.845.571
TOTAL	2.400.000.000	144.216.357	2.400.000.000	150.012.840	2.400.000.000	160.688.827	2.400.000.000	170.845.571

PLANO PLURIANUAL DE AÇÃO GOVERNAMENTAL 2012 - 2015 - Exercício 2015
Programas e Ações por Redes de Desenvolvimento Integrado
Rede de Atenção em Saúde

4302 - AQUISIÇÃO, ARMAZENAMENTO E DISTRIBUIÇÃO DE MEDICAMENTOS DE ALTO CUSTO

FINALIDADE : FORNECER AOS USUÁRIOS DO SISTEMA ÚNICO DE SAÚDE EM MINAS GERAIS (SUS/MG), DE ACORDO COM DIRETRIZES E PROTOCOLOS CLÍNICOS DO MINISTÉRIO DA SAÚDE, MEDICAMENTOS DE ALTO CUSTO PERTENCENTES AO COMPONENTE ESPECIALIZADO DA ASSISTÊNCIA FARMACÉUTICA DEFINIDOS PELA PORTARIA MS/GM Nº 1.554, DE 30 DE JULHO DE 2013 E SUAS ATUALIZAÇÕES.

PRODUTO : MEDICAMENTO DE ALTO CUSTO DISTRIBUÍDO

UNIDADE DE MEDIDA : MEDICAMENTO

M e t a s

(R\$ 1,00)

REGIÕES	2015		2016		2017		2018	
	Físicas	Financeiras	Físicas	Financeiras	Físicas	Financeiras	Físicas	Financeiras
Central	36.563.490	167.105.160	37.014.891	37.014.891	37.014.891	112.850.278	37.917.694	121.878.300
Rio Doce	4.239.279	9.958.679	4.291.617	4.291.617	4.291.617	13.084.196	4.396.290	14.130.932
Mata	9.053.731	21.268.524	9.165.506	9.165.506	9.165.506	27.943.618	9.389.056	30.179.108
Sul de Minas	9.995.830	23.481.646	10.119.233	10.119.233	10.119.233	30.851.323	10.366.043	33.319.430
Triângulo	8.902.615	20.913.529	9.012.523	9.012.523	9.012.523	27.477.206	9.232.342	29.675.382
Alto Paranaíba	1.719.211	4.038.675	1.740.436	1.740.436	1.740.436	5.306.207	1.782.885	5.730.703
Centro Oeste	4.843.879	11.378.971	4.903.680	4.903.680	4.903.680	14.950.243	5.023.282	16.146.262
Noroeste de Minas	387.870	911.163	392.659	392.659	392.659	1.197.130	402.236	1.292.900
Norte de Minas	4.069.450	9.559.726	4.119.691	4.119.691	4.119.691	12.560.031	4.220.170	13.564.834
Jequitinhonha / Mucuri	1.224.645	2.876.868	1.239.764	1.239.764	1.239.764	3.779.768	1.270.002	4.082.149
TOTAL	81.000.000	271.492.941	82.000.000	82.000.000	82.000.000	250.000.000	84.000.000	270.000.000

4308 - GESTÃO DA POLÍTICA HOSPITALAR - FORTALECIMENTO E MELHORIA DA QUALIDADE DOS HOSPITAIS DO SISTEMA ÚNICO DE SAÚDE (PRO-HOSP)

FINALIDADE : PROMOVER A MELHORIA DA QUALIDADE DA ASSISTÊNCIA HOSPITALAR, FORTALECER A REGIONALIZAÇÃO, REDUZIR VAZIOS ASSISTENCIAIS E FORTALECER AS REDES PRIORITÁRIAS DE ATENÇÃO À SAÚDE, POR MEIO DOS HOSPITAIS INTEGRANTES DO SISTEMA ÚNICO DE SAÚDE (SUS) DE REFERÊNCIA NAS REGIÕES DE SAÚDE DO ESTADO DE MINAS GERAIS.

PRODUTO : HOSPITAL BENEFICIADO

UNIDADE DE MEDIDA : HOSPITAL

M e t a s

(R\$ 1,00)

REGIÕES	2015		2016		2017		2018	
	Físicas	Financeiras	Físicas	Financeiras	Físicas	Financeiras	Físicas	Financeiras
Central	39	66.814.546	39	68.692.304	39	72.508.542	39	76.324.779
Rio Doce	12	13.197.954	12	13.991.555	12	14.768.866	12	15.546.174
Mata	23	24.001.129	23	25.338.328	23	26.746.012	23	28.153.696
Sul de Minas	20	20.594.535	20	21.832.906	20	23.045.846	20	24.258.786
Triângulo	7	15.327.622	7	16.249.286	7	17.152.025	7	18.054.762
Alto Paranaíba	5	3.398.003	5	3.602.330	5	3.802.461	5	4.002.591
Centro Oeste	9	6.413.878	9	6.799.553	9	7.177.309	9	7.555.059
Noroeste de Minas	3	860.662	3	912.414	3	963.103	3	1.013.793
Norte de Minas	17	15.776.741	17	16.725.411	17	17.654.602	17	18.583.791
Jequitinhonha / Mucuri	13	5.523.762	13	5.855.913	13	6.181.234	13	6.506.569
TOTAL	148	171.908.832	148	180.000.000	148	190.000.000	148	200.000.000

PLANO PLURIANUAL DE AÇÃO GOVERNAMENTAL 2012 - 2015 - Exercício 2015
Programas e Ações por Redes de Desenvolvimento Integrado
Rede de Atenção em Saúde

1059 - IMPLANTAÇÃO DE HOSPITAIS REGIONAIS E ESTRATEGICOS

FINALIDADE : CONSTRUIR , IMPLANTAR E REESTRUTURAR HOSPITAIS PÚBLICOS REGIONAIS A FIM DE SUPRIR LACUNAS ASSISTENCIAIS EM DIFERENTES REGIÕES DO ESTADO, PRESTANDO PAPEL DE REFERÊNCIA HOSPITALAR SECUNDÁRIA E TERCIÁRIA PARA A POPULAÇÃO NOS SERVIÇOS PRÉ-DEFINIDOS.

PRODUTO : HOSPITAL CONSTRUIDO

UNIDADE DE MEDIDA : UNIDADE

M e t a s

(R\$ 1,00)

REGIÕES	2015		2016		2017		2018	
	Físicas	Financeiras	Físicas	Financeiras	Físicas	Financeiras	Físicas	Financeiras
Central	1	61.180.555	1	38.966.544	0	0	0	0
Rio Doce	1	58.266.840	0	0	0	0	0	0
Mata	1	70.306.236	1	38.966.544	0	0	0	0
Centro Oeste	1	35.568.731	0	0	0	0	0	0
Norte de Minas	0	40.668.300	1	38.966.544	0	0	0	0
Jequitinhonha / Mucuri	0	81.536.552	2	77.933.088	0	0	0	0
TOTAL	4	347.527.214	5	194.832.720	0	0	0	0

4252 - MANUTENÇÃO DE HOSPITAIS REGIONAIS

FINALIDADE : CUSTEAR AÇÕES DE SAÚDE DESENVOLVIDAS NOS HOSPITAIS PÚBLICOS REGIONAIS CONCEBIDOS PARA SUPRIR LACUNAS ASSISTENCIAIS EM DIFERENTES REGIÕES DO ESTADO, PRESTANDO PAPEL DE REFERÊNCIA HOSPITALAR SECUNDÁRIA E TERCIÁRIA PARA A POPULAÇÃO NOS SERVIÇOS PRÉ-DEFINIDOS.

PRODUTO : HOSPITAL BENEFICIADO

UNIDADE DE MEDIDA : HOSPITAL

M e t a s

(R\$ 1,00)

REGIÕES	2015		2016		2017		2018	
	Físicas	Financeiras	Físicas	Financeiras	Físicas	Financeiras	Físicas	Financeiras
Central	2	97.652.973	2	102.000.000	2	102.000.000	2	102.000.000
Rio Doce	1	12.080.781	1	12.000.000	1	12.000.000	1	12.000.000
Mata	2	14.094.244	2	19.000.000	2	19.000.000	2	19.000.000
Triângulo	2	34.329.551	2	34.100.000	2	34.100.000	2	34.100.000
Centro Oeste	1	5.033.659	1	5.000.000	1	5.000.000	1	5.000.000
Norte de Minas	0	5.537.025	0	5.500.000	0	5.500.000	0	5.500.000
Estadual	0	0	2	12.400.000	4	22.400.000	4	22.400.000
TOTAL	8	168.728.233	10	190.000.000	12	200.000.000	12	200.000.000

PLANO PLURIANUAL DE AÇÃO GOVERNAMENTAL 2012 - 2015 - Exercício 2015
Programas e Ações por Redes de Desenvolvimento Integrado
Rede de Atenção em Saúde

PROGRAMA 044 - REDES INTEGRADAS DE SERVIÇOS DE SAÚDE

| Programa Estruturador

UNIDADE RESPONSÁVEL : 4291 - FUNDO ESTADUAL DE SAÚDE

OBJETIVO : ADEQUAR A OFERTA E A QUALIDADE DE CUIDADOS SECUNDÁRIOS E TERCIÁRIOS, OBSERVADA A DISTRIBUIÇÃO TERRITORIAL DAS REDES DE ATENÇÃO À SAÚDE.

OBJETIVOS ESTRATÉGICOS (PMDI)

- REDUZIR AS DISPARIDADES REGIONAIS NO ATENDIMENTO À SAÚDE
- CONSOLIDAR AS REDES DE ATENÇÃO À SAÚDE EM TODO O ESTADO

INDICADORES FINALÍSTICOS (PMDI)

- TAXA DE MORTALIDADE INFANTIL (POR MIL NASCIDOS VIVOS)
- TAXA DE APVP POR DOENÇAS CARDIOVASCULARES, CAUSAS EXTERNAS E NEOPLASIAS
- TAXA DE RESOLUBILIDADE MACRORREGIONAL
- PROPORÇÃO DE ÓBITOS POR CAUSAS EXTERNAS

Indicador do Programa (Unidade de Medida)	Referência		2015	2016	2017	2018
	Data	Índice				
TAXA DE MORTALIDADE INFANTIL (NÚMERO POR MIL NASCIDOS VIVOS)	31/5/2014	12,120	11,210	10,780	10,370	9,980

VALOR DO PROGRAMA NO ANO	2015	2016	2017	2018
ORÇAMENTO FISCAL	644.908.720	857.768.850	792.039.983	873.457.836
Despesas correntes	580.736.371	724.242.960	767.975.326	848.780.762
Despesas de capital	64.172.349	133.525.890	24.064.657	24.677.074
ORÇAMENTO DE INVESTIMENTO DAS EMPRESAS CONTROLADAS PELO ESTADO	0	0	0	0
TOTAL	644.908.720	857.768.850	792.039.983	873.457.836

AÇÕES DO PROGRAMA POR UNIDADE ORÇAMENTÁRIA

2321 - FUNDAÇÃO CENTRO DE HEMATOLOGIA E HEMOTERAPIA DE MINAS GERAIS

4196 - CENTRO DE TECIDOS BIOLÓGICOS DE MINAS GERAIS - CETEBIO

FINALIDADE : OFERECER TECIDOS E MATERIAIS BIOLÓGICOS SEGUROS E DE ALTA QUALIDADE TÉCNICA PARA REALIZAÇÃO DE PROCEDIMENTOS DE ALTA COMPLEXIDADE NO ÂMBITO DO SISTEMA DE SAÚDE PÚBLICA DO ESTADO DE MINAS GERAIS.

PRODUTO : MATERIAL BIOLÓGICO ARMAZENADO

UNIDADE DE MEDIDA : UNIDADE

M e t a s

(R\$ 1,00)

REGIÕES	2015		2016		2017		2018	
	Físicas	Financeiras	Físicas	Financeiras	Físicas	Financeiras	Físicas	Financeiras
Central	120	3.881.706	120	3.816.750	120	3.988.504	120	4.167.987
TOTAL	120	3.881.706	120	3.816.750	120	3.988.504	120	4.167.987

PLANO PLURIANUAL DE AÇÃO GOVERNAMENTAL 2012 - 2015 - Exercício 2015
Programas e Ações por Redes de Desenvolvimento Integrado
Rede de Atenção em Saúde

AÇÕES DO PROGRAMA POR UNIDADE ORÇAMENTÁRIA

4291 - FUNDO ESTADUAL DE SAÚDE

4638 - ATENDIMENTO AS URGÊNCIAS E EMERGÊNCIAS NO ESTADO

FINALIDADE : GARANTIR O ENCAMINHAMENTO DO PACIENTE AO PONTO DE ATENÇÃO MAIS ADEQUADO E SEU EFETIVO ATENDIMENTO COM UMA ASSISTÊNCIA DE QUALIDADE, NO MENOR TEMPO POSSÍVEL, REDUZINDO O NÚMERO DE MORTES E SEQUELAS POR CAUSAS EVITÁVEIS.

PRODUTO : REDE MANTIDA

UNIDADE DE MEDIDA : UNIDADE

M e t a s

(R\$ 1,00)

REGIÕES	2015		2016		2017		2018	
	Físicas	Financeiras	Físicas	Financeiras	Físicas	Financeiras	Físicas	Financeiras
Central	2	72.562.292	2	72.000.000	2	74.000.000	2	84.000.000
Rio Doce	1	36.281.146	1	36.000.000	1	37.000.000	1	42.000.000
Mata	1	36.281.146	2	72.000.000	2	74.000.000	2	84.000.000
Sul de Minas	1	36.281.143	1	36.000.000	1	37.000.000	1	42.000.000
Triângulo	1	36.281.146	2	72.000.000	2	74.000.000	2	84.000.000
Alto Paranaíba	0	0	1	36.000.000	1	37.000.000	1	42.000.000
Centro Oeste	1	36.281.146	1	36.000.000	1	37.000.000	1	42.000.000
Norte de Minas	1	36.281.146	1	36.000.000	1	37.000.000	1	42.000.000
Jequitinhonha / Mucuri	1	36.281.146	1	36.000.000	1	37.000.000	1	42.000.000
Estadual	0	45.902.596	0	41.838.153	0	48.070.045	0	48.980.417
TOTAL	9	372.432.907	12	473.838.153	12	492.070.045	12	552.980.417

4192 - ATENÇÃO A SAÚDE DA POPULAÇÃO IDOSA - MAIS VIDA

FINALIDADE : PRESERVAR E MELHORAR A CAPACIDADE FUNCIONAL DA PESSOA IDOSA ATRAVÉS DE AÇÕES QUALIFICADAS POR EQUIPE MULTIDISCIPLINAR, DISPONIBILIZANDO EXAMES DE ALTA E MÉDIA COMPLEXIDADES EM TODOS OS NÍVEIS DE ATENÇÃO E SUPORTE TÉCNICO ESPECIALIZADO AS EQUIPES DA ATENÇÃO PRIMÁRIA A SAÚDE POR MEIO DA ELABORAÇÃO E IMPLANTAÇÃO DO PLANO DE CUIDADOS PARA CADA IDOSO ATENDIDO, ATRAVÉS DO MATRICIAMENTO.

PRODUTO : CENTRO MANTIDO

UNIDADE DE MEDIDA : CENTRO

M e t a s

(R\$ 1,00)

REGIÕES	2015		2016		2017		2018	
	Físicas	Financeiras	Físicas	Financeiras	Físicas	Financeiras	Físicas	Financeiras
Central	1	8.759.931	1	11.108.551	1	14.108.549	1	14.108.549
Mata	1	3.379.921	1	3.679.185	1	3.679.186	1	3.679.185
Norte de Minas	1	2.627.611	1	2.860.264	1	2.860.265	1	2.860.264
TOTAL	3	14.767.463	3	17.648.000	3	20.648.000	3	20.647.998

PLANO PLURIANUAL DE AÇÃO GOVERNAMENTAL 2012 - 2015 - Exercício 2015
Programas e Ações por Redes de Desenvolvimento Integrado
Rede de Atenção em Saúde

4107 - REDE DE ATENÇÃO PSICOSSOCIAL

FINALIDADE : COFINANCIAR OS CENTROS DE ATENÇÃO PSICOSSOCIAL DO ESTADO DE MINAS GERAIS VISANDO À MELHORIA DA QUALIDADE ASSISTENCIAL DOS SERVIÇOS PRESTADOS E O FORTALECIMENTO DAS AÇÕES DA REDE DE ATENÇÃO PSICOSSOCIAL.

PRODUTO : CENTRO COFINANCIADO

UNIDADE DE MEDIDA : UNIDADE

M e t a s

(R\$ 1,00)

REGIÕES	2015		2016		2017		2018	
	Físicas	Financeiras	Físicas	Financeiras	Físicas	Financeiras	Físicas	Financeiras
Central	71	7.055.786	71	0	71	0	71	0
Rio Doce	16	1.590.018	16	0	16	0	16	0
Mata	31	3.080.765	31	0	31	0	31	0
Sul de Minas	30	2.981.285	30	0	30	0	30	0
Triângulo	12	1.192.516	12	0	12	0	12	0
Alto Paranaíba	6	596.256	6	0	6	0	6	0
Centro Oeste	20	1.987.522	20	0	20	0	20	0
Noroeste de Minas	5	496.880	5	0	5	0	5	0
Norte de Minas	25	2.484.406	25	0	25	0	25	0
Jequitinhonha / Mucuri	17	1.689.395	17	0	17	0	17	0
Estadual	0	0	23	25.300.000	49	27.830.000	77	30.613.000
TOTAL	233	23.154.829	256	25.300.000	282	27.830.000	310	30.613.000

4145 - ATENÇÃO À SAÚDE DE PACIENTES COM HIPERTENSÃO E DIABETES

FINALIDADE : NORTEAR O PROFISSIONAL E A EQUIPE DE SAÚDE EM RELAÇÃO À PROMOÇÃO À SAÚDE, PREVENÇÃO DOS FATORES DE RISCO E AO TRATAMENTO CLÍNICO ADEQUADO VOLTADO PARA OS USUÁRIOS COM AS CONDIÇÕES CRÔNICAS CITADAS, BEM COMO ESTIMULAR A ASSISTÊNCIA INTERDISCIPLINAR, POR MEIO DE AÇÕES ESTRATÉGICAS INDIVIDUAIS E COLETIVAS.

PRODUTO : CENTRO MANTIDO

UNIDADE DE MEDIDA : CENTRO

M e t a s

(R\$ 1,00)

REGIÕES	2015		2016		2017		2018	
	Físicas	Financeiras	Físicas	Financeiras	Físicas	Financeiras	Físicas	Financeiras
Central	5	10.583.390	0	0	0	0	0	0
Mata	3	6.049.200	0	0	0	0	0	0
Sul de Minas	2	1.771.641	0	0	0	0	0	0
Alto Paranaíba	2	4.062.185	0	0	0	0	0	0
Centro Oeste	2	3.039.194	0	0	0	0	0	0
Norte de Minas	4	5.826.101	0	0	0	0	0	0
Jequitinhonha / Mucuri	2	5.556.467	0	0	0	0	0	0
Estadual	0	0	24	40.305.671	28	44.336.238	32	44.336.238
TOTAL	20	36.888.178	24	40.305.671	28	44.336.238	32	44.336.238

PLANO PLURIANUAL DE AÇÃO GOVERNAMENTAL 2012 - 2015 - Exercício 2015
Programas e Ações por Redes de Desenvolvimento Integrado
Rede de Atenção em Saúde

4208 - VIVA VIDA - ATENÇÃO AS GESTANTES E CRIANÇAS

FINALIDADE : PROMOVER A SAÚDE DA MULHER E DA CRIANÇA, ASSEGURANDO ATENDIMENTO UNIVERSAL, INTEGRAL, HUMANIZADO E ESPECIALIZADO EM DIFERENTES CONDIÇÕES, VISANDO À REDUÇÃO DA MORTALIDADE MATERNA E INFANTIL.

PRODUTO : PONTO DE ATENÇÃO MANTIDO

UNIDADE DE MEDIDA : UNIDADE

M e t a s

(R\$ 1,00)

REGIÕES	2015		2016		2017		2018	
	Físicas	Financeiras	Físicas	Financeiras	Físicas	Financeiras	Físicas	Financeiras
Central	25	29.112.005	26	29.854.764	26	29.854.764	26	29.854.764
Rio Doce	5	3.684.189	5	3.659.554	5	3.659.554	5	3.659.554
Mata	8	9.305.363	8	9.243.140	8	9.243.140	8	9.243.140
Sul de Minas	9	5.027.387	9	4.993.770	9	4.993.770	9	4.993.770
Triângulo	2	996.934	2	990.267	2	990.267	2	990.267
Alto Paranaíba	3	3.103.098	3	3.082.348	3	3.082.348	3	3.082.348
Centro Oeste	2	3.169.250	2	3.148.059	2	3.148.059	2	3.148.059
Norte de Minas	12	9.465.537	12	9.402.244	12	9.402.244	12	9.402.244
Jequitinhonha / Mucuri	6	7.012.162	6	6.965.274	6	6.965.274	6	6.965.274
Estadual	0	34.830.903	8	82.660.580	8	98.060.580	8	115.000.580
TOTAL	72	105.706.828	81	154.000.000	81	169.400.000	81	186.340.000

1168 - IMPLANTAÇÃO DE CENTROS HIPERTENSÃO MINAS

FINALIDADE : AMPLIAR A LONGEVIDADE E MELHORAR A QUALIDADE DE VIDA DA POPULAÇÃO MINEIRA, POR MEIO DA IMPLEMENTAÇÃO DE UMA REDE INTEGRADA DE ATENÇÃO ÀS CONDIÇÕES CRÔNICAS PREVALENTES E PRIORITÁRIAS NO ESTADO, COM O FOCO NA PROMOÇÃO À SAÚDE, NA PREVENÇÃO DE RISCOS E AGRAVOS E NA ATENÇÃO AOS USUÁRIOS ACOMETIDOS PELA HIPERTENSÃO ARTERIAL SISTÊMICA, DOENÇAS CARDIOVASCULARES, DIABETES MELLITUS E DOENÇA RENAL CRÔNICA.

PRODUTO : CENTRO IMPLANTADO - IMPLEMENTADO

UNIDADE DE MEDIDA : CENTRO

M e t a s

(R\$ 1,00)

REGIÕES	2015		2016		2017		2018	
	Físicas	Financeiras	Físicas	Financeiras	Físicas	Financeiras	Físicas	Financeiras
Central	2	1.483.726	0	0	0	0	0	0
Sul de Minas	2	1.029.524	0	0	0	0	0	0
Norte de Minas	1	514.762	0	0	0	0	0	0
Estadual	0	0	4	5.500.000	4	6.050.000	4	6.655.000
TOTAL	5	3.028.012	4	5.500.000	4	6.050.000	4	6.655.000

PLANO PLURIANUAL DE AÇÃO GOVERNAMENTAL 2012 - 2015 - Exercício 2015
Programas e Ações por Redes de Desenvolvimento Integrado
Rede de Atenção em Saúde

1174 - VIVA VIDA - MÃES DE MINAS

FINALIDADE : PRESTAR ASSISTÊNCIA INTEGRAL À SAÚDE DAS GESTANTES E CRIANÇAS PRIORITARIAMENTE ATÉ 1 ANO, POR MEIO DA EXPANSÃO DOS CENTROS VIVA VIDA DE REFERÊNCIA SECUNDÁRIA COM VINCULAÇÃO PÚBLICA, DAS CASAS DE APOIO À GESTANTE E À PUERPERA E MATERNIDADES DE ALTO RISCO, ALÉM DA DIVULGAÇÃO E PUBLICIZAÇÃO DA ESTRATÉGIA PARA A IDENTIFICAÇÃO, MONITORAMENTO E ACOMPANHAMENTO DAS GESTANTES E CRIANÇAS ATÉ 1 ANO, ASSIM COMO DAS AÇÕES ESTRUTURADORAS DESTA REDE.

PRODUTO : PONTO DE ATENÇÃO IMPLANTADO

UNIDADE DE MEDIDA : UNIDADE

M e t a s

(R\$ 1,00)

REGIÕES	2015		2016		2017		2018	
	Físicas	Financeiras	Físicas	Financeiras	Físicas	Financeiras	Físicas	Financeiras
Central	11	1.317.004	7	2.000.000	7	2.000.000	7	2.000.000
Rio Doce	3	44.364	4	2.000.000	4	2.000.000	4	2.000.000
Mata	3	44.364	4	2.000.000	4	2.000.000	4	2.000.000
Sul de Minas	5	1.730.137	3	2.000.000	3	2.000.000	3	2.000.000
Triângulo	3	44.364	5	2.000.000	5	2.000.000	5	2.000.000
Alto Paranaíba	4	212.948	5	2.000.000	5	2.000.000	5	2.000.000
Centro Oeste	3	106.474	6	2.000.000	6	2.000.000	6	2.000.000
Noroeste de Minas	4	212.948	4	2.000.000	4	2.000.000	4	2.000.000
Norte de Minas	6	195.203	7	2.000.000	7	2.000.000	7	2.000.000
Jequitinhonha / Mucuri	6	319.422	5	2.000.000	5	2.000.000	5	2.000.000
Estadual	2	14.067.489	0	5.014.723	0	7.716.196	0	7.716.196
TOTAL	50	18.294.717	50	25.014.723	50	27.716.196	50	27.716.196

1175 - REDE DE URGÊNCIA E EMERGÊNCIA

FINALIDADE : IMPLANTAR AS REDES MACRORREGIONAIS DE URGÊNCIA E EMERGÊNCIA NO ESTADO DE MINAS GERAIS UTILIZANDO OS CONSÓRCIOS PÚBLICOS DE DIREITO PÚBLICO, VISANDO AO ATENDIMENTO EM TEMPO E LOCAL OPORTUNO, OBSERVANDO A REGULAÇÃO DA REGIÃO AMPLIADA DE SAÚDE, POSSIBILITANDO A REDUÇÃO DE MORTES E SEQUELAS EVITÁVEIS.

PRODUTO : REDE IMPLANTADA

UNIDADE DE MEDIDA : REDE

M e t a s

(R\$ 1,00)

REGIÕES	2015		2016		2017		2018	
	Físicas	Financeiras	Físicas	Financeiras	Físicas	Financeiras	Físicas	Financeiras
Central	0	8.818.746	0	0	0	0	0	0
Rio Doce	0	1.762.580	0	0	0	0	0	0
Mata	0	1.762.580	1	0	0	0	0	0
Triângulo	1	3.525.160	1	0	0	0	0	0
Alto Paranaíba	0	1.762.580	1	0	0	0	0	0
Centro Oeste	1	1.762.580	0	0	0	0	0	0
Estadual	0	47.359.854	0	112.345.553	1	1.000	1	1.000
TOTAL	2	66.754.080	3	112.345.553	1	1.000	1	1.000

PLANO PLURIANUAL DE AÇÃO GOVERNAMENTAL 2012 - 2015 - Exercício 2015
Programas e Ações por Redes de Desenvolvimento Integrado
Rede de Atenção em Saúde

PROGRAMA 049 - SAÚDE EM CASA

| Programa Estruturador

UNIDADE RESPONSÁVEL : 4291 - FUNDO ESTADUAL DE SAÚDE

OBJETIVO : UNIVERSALIZAR A OFERTA E AMPLIAR A QUALIDADE DOS SERVIÇOS DE ATENÇÃO PRIMÁRIA À SAÚDE, COM ÊNFASE EM AÇÕES DE PROMOÇÃO, PREVENÇÃO E ASSISTÊNCIA À SAÚDE DA FAMÍLIA.

OBJETIVOS ESTRATÉGICOS (PMDI)

- UNIVERSALIZAR O ACESSO À ATENÇÃO PRIMÁRIA
- ESTIMULAR MAIOR CUIDADO DO CIDADÃO COM A PRÓPRIA SAÚDE

INDICADORES FINALÍSTICOS (PMDI)

- TAXA DE MORTALIDADE INFANTIL (POR MIL NASCIDOS VIVOS)
- PROPORÇÃO DE NASCIDOS VIVOS DE MÃES COM 7 OU MAIS CONSULTAS PRÉ-NATAL

Indicador do Programa (Unidade de Medida)	Referência		2015	2016	2017	2018
	Data	Índice				
COBERTURA POPULACIONAL DA ESTRATÉGIA SAÚDE DA FAMÍLIA (%)	31/12/2014	79,820	80,000	80,500	81,000	81,500

VALOR DO PROGRAMA NO ANO	2015	2016	2017	2018
ORÇAMENTO FISCAL	364.578.446	497.252.210	849.192.031	924.061.586
Despesas correntes	283.447.027	230.382.210	228.353.607	249.092.525
Despesas de capital	81.131.419	266.870.000	620.838.424	674.969.061
ORÇAMENTO DE INVESTIMENTO DAS EMPRESAS CONTROLADAS PELO ESTADO	0	0	0	0
TOTAL	364.578.446	497.252.210	849.192.031	924.061.586

AÇÕES DO PROGRAMA POR UNIDADE ORÇAMENTÁRIA

4291 - FUNDO ESTADUAL DE SAÚDE

1116 - COFINANCIAMENTO DAS EQUIPES DE ATENÇÃO PRIMÁRIA À SAÚDE

FINALIDADE : AMPLIAR O ACESSO E QUALIFICAR AS AÇÕES E SERVIÇOS DE ATENÇÃO PRIMÁRIA À SAÚDE PRESTADOS À POPULAÇÃO E QUE OS MUNICÍPIOS CUMPRAM NO MÍNIMO 70% DE COBERTURA POPULACIONAL.

PRODUTO : EQUIPE DE PSF EM FUNCIONAMENTO

UNIDADE DE MEDIDA : UNIDADE

M e t a s

(R\$ 1,00)

REGIÕES	2015		2016		2017		2018	
	Físicas	Financeiras	Físicas	Financeiras	Físicas	Financeiras	Físicas	Financeiras
Estadual	4.397	217.284.917	4.412	182.066.038	4.412	200.272.641	4.412	220.299.905
TOTAL	4.397	217.284.917	4.412	182.066.038	4.412	200.272.641	4.412	220.299.905

PLANO PLURIANUAL DE AÇÃO GOVERNAMENTAL 2012 - 2015 - Exercício 2015
Programas e Ações por Redes de Desenvolvimento Integrado
Rede de Atenção em Saúde

1127 - AMPLIAÇÃO DA ESTRUTURA DA ATENÇÃO PRIMÁRIA

FINALIDADE : AMPLIAR A QUANTIDADE DE UNIDADES BÁSICAS DE SAÚDE (TRADICIONAIS E DE APOIO) E GARANTIR UMA EXPRESSÃO ARQUITETÔNICA ADEQUADA AOS PROCESSOS DE TRABALHO DESENVOLVIDOS NA ATENÇÃO PRIMÁRIA À SAÚDE. EM CONFORMIDADE COM A RDC 050 DA ANVISA E RESOLUÇÕES DA SES/MG.

PRODUTO : UNIDADE BÁSICA DE SAÚDE CONTEMPLADA

UNIDADE DE MEDIDA : UNIDADE BÁSICA CONTEMPLADA

M e t a s

(R\$ 1,00)

REGIÕES	2015		2016		2017		2018	
	Físicas	Financeiras	Físicas	Financeiras	Físicas	Financeiras	Físicas	Financeiras
Estadual	60	81.131.419	70	266.870.000	80	620.838.424	90	674.969.061
TOTAL	60	81.131.419	70	266.870.000	80	620.838.424	90	674.969.061

4260 - TECNOLOGIA DA INFORMAÇÃO PARA ATENÇÃO PRIMÁRIA À SAÚDE

FINALIDADE : IMPLANTAR E MANTER SERVIÇO DE REGISTRO ELETRÔNICO EM SAÚDE NO ESTADO DE MINAS GERAIS VISANDO INTEGRAR INFORMAÇÕES CLÍNICAS CENTRADAS NO PACIENTE E DISPONIBILIZAR O SEU ACESSO NOS DIVERSOS PONTOS DE ATENÇÃO À SAÚDE.

PRODUTO : UNIDADE COM SERVIÇO IMPLANTADO

UNIDADE DE MEDIDA : UNIDADE

M e t a s

(R\$ 1,00)

REGIÕES	2015		2016		2017		2018	
	Físicas	Financeiras	Físicas	Financeiras	Físicas	Financeiras	Físicas	Financeiras
Central	366	2.427.340	128	867.396	0	0	0	0
Rio Doce	173	1.147.338	27	185.870	0	0	0	0
Mata	295	1.956.444	133	915.586	0	0	0	0
Sul de Minas	309	2.049.291	3	20.652	0	0	0	0
Triângulo	0	0	115	791.673	0	0	0	0
Alto Paranaíba	0	0	98	674.643	0	0	0	0
Centro Oeste	1	0	189	1.301.098	0	0	0	0
Noroeste de Minas	0	0	51	351.090	0	0	0	0
Norte de Minas	355	2.354.363	9	61.957	0	0	0	0
Jequitinhonha / Mucuri	0	0	166	1.142.760	0	0	0	0
Estadual	51	56.227.334	42	42.003.447	0	28.080.966	0	28.792.620
TOTAL	1.550	66.162.110	961	48.316.172	0	28.080.966	0	28.792.620

PLANO PLURIANUAL DE AÇÃO GOVERNAMENTAL 2012 - 2015 - Exercício 2015
Programas e Ações por Redes de Desenvolvimento Integrado
Rede de Atenção em Saúde

PROGRAMA 053 - SANEAMENTO PARA TODOS

| Programa Estruturador

UNIDADE RESPONSÁVEL : 1471 - SECRETARIA DE ESTADO DE DESENVOLVIMENTO REGIONAL, POLÍTICA URBANA E GESTÃO METROPOLITANA

OBJETIVO : PROMOVER BEM ESTAR SOCIAL, PRINCIPALMENTE AS CONDIÇÕES DE SAÚDE, POR MEIO DO ACESSO ADEQUADO AO SANEAMENTO BÁSICO PELA IMPLANTAÇÃO, AMPLIAÇÃO E MELHORIA DOS SISTEMAS DE ABASTECIMENTO DE ÁGUA, ESGOTAMENTO SANITÁRIO E DESTINAÇÃO FINAL DE RESÍDUOS SÓLIDOS, INCLUSIVE ATRAVÉS DA CONSTRUÇÃO DE FOSSAS SÉPTICAS E MÓDULOS SANITÁRIOS, VISANDO A UNIVERSALIZAÇÃO DESSE ACESSO.

OBJETIVOS ESTRATÉGICOS (PMDI)

- MELHORAR OS INDICADORES DE MORBIMORTALIDADE ENTRE A POPULAÇÃO JUVENIL

- ESTIMULAR MAIOR CUIDADO DO CIDADÃO COM A PRÓPRIA SAÚDE

INDICADORES FINALÍSTICOS (PMDI)

- TAXA DE MORTALIDADE INFANTIL (POR MIL NASCIDOS VIVOS)

Indicador do Programa (Unidade de Medida)	Referência		2015	2016	2017	2018
	Data	Índice				
PERCENTUAL DE DOMÍCIOS COM ACESSO A REDE DE ESGOTO OU FOSSA SÉPTICA (%)	31/12/2013	83,400	84,840	85,590	86,350	87,010

VALOR DO PROGRAMA NO ANO	2015	2016	2017	2018
ORÇAMENTO FISCAL	51.144.947	99.891.750	104.885.129	110.128.795
Despesas correntes	62.532	141.750	148.129	154.795
Despesas de capital	51.082.415	99.750.000	104.737.000	109.974.000
ORÇAMENTO DE INVESTIMENTO DAS EMPRESAS CONTROLADAS PELO ESTADO	1.127.000.000	686.000.000	637.000.000	637.000.000
TOTAL	1.178.144.947	785.891.750	741.885.129	747.128.795

AÇÕES DO PROGRAMA POR UNIDADE ORÇAMENTÁRIA

5081 - COMPANHIA DE SANEAMENTO DE MINAS GERAIS

3003 - SANEAMENTO BÁSICO - COPASA

FINALIDADE : CONTRIBUIR PARA UNIVERSALIZAR O ACESSO DA POPULAÇÃO DE MINAS GERAIS AOS SERVIÇOS DE ABASTECIMENTO DE ÁGUA E ESGOTAMENTO SANITÁRIO (ALÉM DA COLETA, INCLUEM O TRATAMENTO).

PRODUTO : ECONOMIA RESIDENCIAL ATENDIDA COM ABASTECIMENTO DE ÁGUA

UNIDADE DE MEDIDA : ECONOMIA RESIDENCIAL

M e t a s

(R\$ 1,00)

REGIÕES	2015		2016		2017		2018	
	Físicas	Financeiras	Físicas	Financeiras	Físicas	Financeiras	Físicas	Financeiras
Central	59.628	687.772.473	60.170	339.806.394	60.718	315.922.238	61.271	345.777.433
Rio Doce	8.570	535.050	8.648	431.070	8.726	400.771	8.806	438.645
Mata	9.959	27.940.983	10.049	22.511.010	10.141	20.928.767	10.233	22.906.571
Sul de Minas	18.466	56.397.379	18.634	45.437.271	18.803	42.243.597	18.974	46.235.689
Triângulo	5.455	3.156.931	5.504	2.543.422	5.554	2.364.651	5.605	2.588.114
Alto Paranaíba	6.809	11.799.370	6.871	9.506.313	6.934	8.838.138	6.997	9.673.357
Centro Oeste	9.488	94.947.555	9.574	68.820.038	9.662	63.200.099	9.750	8.975.023
Noroeste de Minas	2.814	1.605.903	2.840	1.293.816	2.866	1.202.877	2.892	1.316.551
Norte de Minas	18.962	44.064.523	19.135	35.501.147	19.309	33.005.859	19.485	36.124.969
Jequitinhonha / Mucuri	6.686	28.903.301	6.747	23.286.315	6.808	21.649.577	6.870	23.695.499
Estadual	0	169.876.532	0	136.863.204	0	127.243.426	0	139.268.149
TOTAL	146.837	1.127.000.000	148.172	686.000.000	149.521	637.000.000	150.883	637.000.000

PLANO PLURIANUAL DE AÇÃO GOVERNAMENTAL 2012 - 2015 - Exercício 2015
Programas e Ações por Redes de Desenvolvimento Integrado
Rede de Atenção em Saúde

AÇÕES DO PROGRAMA POR UNIDADE ORÇAMENTÁRIA

4291 - FUNDO ESTADUAL DE SAÚDE

1079 - VIDA NO VALE

FINALIDADE : PROMOVER SERVIÇOS DE QUALIDADE DE ABASTECIMENTO DE ÁGUA TRATADA E COLETA E TRATAMENTO DE ESGOTO SANITÁRIO E A CONSTRUÇÃO DE MÓDULOS SANITÁRIOS EM DOMICÍLIOS OU PEQUENAS COMUNIDADES, DOS DISTRITOS SANITÁRIOS ESPECIAIS INDÍGENAS E DE COMUNIDADES REMANESCENTES DE QUILOMBOS.

PRODUTO : SISTEMA IMPLANTADO

UNIDADE DE MEDIDA : SISTEMA

M e t a s

(R\$ 1,00)

REGIÕES	2015		2016		2017		2018	
	Físicas	Financeiras	Físicas	Financeiras	Físicas	Financeiras	Físicas	Financeiras
Jequitinhonha / Mucuri	80	50.807.415	84	99.750.000	88	104.737.000	93	109.974.000
TOTAL	80	50.807.415	84	99.750.000	88	104.737.000	93	109.974.000

AÇÕES DO PROGRAMA POR UNIDADE ORÇAMENTÁRIA

1471 - SECRETARIA DE ESTADO DE DESENVOLVIMENTO REGIONAL, POLÍTICA URBANA E GESTÃO METROPOLITANA

1098 - SANEAMENTO DE MINAS

FINALIDADE : PROMOVER A SAÚDE POR MEIO DA IMPLANTAÇÃO, AMPLIAÇÃO E MELHORIA DOS SISTEMAS DE ABASTECIMENTO DE ÁGUA, ESGOTAMENTO SANITÁRIO, DESTINAÇÃO FINAL DE RESÍDUOS SÓLIDOS E DRENAGEM PLUVIAL, VISANDO AMPLIAR O SEU ATENDIMENTO, INCLUSIVE PARA AS LOCALIDADES COM POPULAÇÃO INFERIOR A DUZENTOS HABITANTES.

PRODUTO : OBRA CONCLUÍDA

UNIDADE DE MEDIDA : UNIDADE

M e t a s

(R\$ 1,00)

REGIÕES	2015		2016		2017		2018	
	Físicas	Financeiras	Físicas	Financeiras	Físicas	Financeiras	Físicas	Financeiras
Central	44	0	0	0	0	0	0	0
Rio Doce	25	0	0	0	0	0	0	0
Mata	3	0	0	0	0	0	0	0
Sul de Minas	69	0	0	0	0	0	0	0
Triângulo	2	0	0	0	0	0	0	0
Centro Oeste	6	0	0	0	0	0	0	0
Noroeste de Minas	3	0	0	0	0	0	0	0
Norte de Minas	6	0	0	0	0	0	0	0
Jequitinhonha / Mucuri	14	0	0	0	0	0	0	0
Estadual	0	337.532	200	141.750	200	148.129	200	154.795
TOTAL	172	337.532	200	141.750	200	148.129	200	154.795

PLANO PLURIANUAL DE AÇÃO GOVERNAMENTAL 2012 - 2015 - Exercício 2015
Programas e Ações por Redes de Desenvolvimento Integrado
Rede de Atenção em Saúde

PROGRAMA 100 - ASSISTÊNCIA HOSPITALAR E AMBULATORIAL | Programa Associado

UNIDADE RESPONSÁVEL : 2311 - UNIVERSIDADE ESTADUAL DE MONTES CLAROS

OBJETIVO : PRESTAR ASSISTÊNCIA EM SAÚDE À COMUNIDADE REGIONAL, BEM COMO CONTRIBUIR PARA A FORMAÇÃO DE PESSOAL NA ÁREA DE SAÚDE, EM NÍVEL DE GRADUAÇÃO E PÓS-GRADUAÇÃO, POR MEIO DO DESENVOLVIMENTO DO ENSINO, PESQUISA E EXTENSÃO.

OBJETIVOS ESTRATÉGICOS (PMDI)

- REDUZIR AS DISPARIDADES REGIONAIS NO ATENDIMENTO À SAÚDE
- CONSOLIDAR AS REDES DE ATENÇÃO À SAÚDE EM TODO O ESTADO
- MELHORAR OS INDICADORES DE MORBIMORTALIDADE ENTRE A POPULAÇÃO JUVENIL

INDICADORES FINALÍSTICOS (PMDI)

- TAXA DE MORTALIDADE INFANTIL (POR MIL NASCIDOS VIVOS)
- TAXA DE RESOLUBILIDADE MACRORREGIONAL
- PROPORÇÃO DE ÓBITOS POR CAUSAS EXTERNAS
- PROPORÇÃO DE NASCIDOS VIVOS DE MÃES COM 7 OU MAIS CONSULTAS PRÉ-NATAL

Indicador do Programa (Unidade de Medida)	Referência		2015	2016	2017	2018
	Data	Índice				
TAXA DE OCUPAÇÃO HOSPITALAR (%)	26/3/2013	88,260	85,000	85,000	86,000	87,000
ÍNDICE DE SATISFAÇÃO DO USUÁRIO (PERCENTUAL)	26/3/2013	72,000	75,000	76,000	78,000	79,000

VALOR DO PROGRAMA NO ANO	2015	2016	2017	2018
ORÇAMENTO FISCAL	10.229.958	22.006.029	22.607.022	23.238.065
Despesas correntes	8.500.399	20.276.470	20.877.463	21.508.506
Despesas de capital	1.729.559	1.729.559	1.729.559	1.729.559
ORÇAMENTO DE INVESTIMENTO DAS EMPRESAS CONTROLADAS PELO ESTADO	0	0	0	0
TOTAL	10.229.958	22.006.029	22.607.022	23.238.065

AÇÕES DO PROGRAMA POR UNIDADE ORÇAMENTÁRIA

2311 - UNIVERSIDADE ESTADUAL DE MONTES CLAROS

4078 - ATENDIMENTO DE PACIENTES COM QUALIDADE E ALTA RESOLUBILIDADE

FINALIDADE : PRESTAR ASSISTÊNCIA A SAÚDE COM QUALIDADE E EFICIÊNCIA E DESENVOLVER O ENSINO, A PESQUISA E A EXTENSÃO NA ÁREA DA SAÚDE, OFERECENDO AOS ALUNOS A EXPERIÊNCIA NECESSÁRIA A PRÁTICA PROFISSIONAL

PRODUTO : ATENDIMENTO À SAÚDE PRESTADO

UNIDADE DE MEDIDA : ATENDIMENTO

M e t a s

(R\$ 1,00)

REGIÕES	2015		2016		2017		2018	
	Físicas	Financeiras	Físicas	Financeiras	Físicas	Financeiras	Físicas	Financeiras
Norte de Minas	452.025	10.229.958	474.626	22.006.029	498.357	22.607.022	523.275	23.238.065
TOTAL	452.025	10.229.958	474.626	22.006.029	498.357	22.607.022	523.275	23.238.065

PLANO PLURIANUAL DE AÇÃO GOVERNAMENTAL 2012 - 2015 - Exercício 2015
Programas e Ações por Redes de Desenvolvimento Integrado
Rede de Atenção em Saúde

PROGRAMA 107 - INOVAÇÃO E PRODUÇÃO DE INSUMOS ESTRATÉGICOS PARA SAÚDE - INFRAESTRUTURA | Programa Associado

UNIDADE RESPONSÁVEL : 2261 - FUNDAÇÃO EZEQUIEL DIAS

OBJETIVO : PLANEJAR, IMPLEMENTAR E MONITORAR A EXECUÇÃO DE ATIVIDADES LIGADAS À MANUTENÇÃO E/OU AMPLIAÇÃO DA INFRAESTRUTURA DA FUNED, SEJA DE UNIDADES PREDIAIS OU EQUIPAMENTOS, PROCESSOS E SISTEMAS RELACIONADOS AO PARQUE TECNOLÓGICO.

OBJETIVOS ESTRATÉGICOS (PMDI)

- CONSOLIDAR AS REDES DE ATENÇÃO À SAÚDE EM TODO O ESTADO

INDICADORES FINALÍSTICOS (PMDI)

- TAXA DE APVP POR DOENÇAS CARDIOVASCULARES, CAUSAS EXTERNAS E NEOPLASIAS

VALOR DO PROGRAMA NO ANO	2015	2016	2017	2018
ORÇAMENTO FISCAL	53.524.325	134.568.051	137.308.598	140.172.470
Despesas correntes	20.524.325	110.418.051	112.071.848	113.800.066
Despesas de capital	33.000.000	24.150.000	25.236.750	26.372.404
ORÇAMENTO DE INVESTIMENTO DAS EMPRESAS CONTROLADAS PELO ESTADO	0	0	0	0
TOTAL	53.524.325	134.568.051	137.308.598	140.172.470

AÇÕES DO PROGRAMA POR UNIDADE ORÇAMENTÁRIA

2261 - FUNDAÇÃO EZEQUIEL DIAS

1015 - OBRAS PREDIAIS

FINALIDADE : PROJETAR, REFORMAR, CONSTRUIR UNIDADES FÍSICAS NA FUNED, GARANTINDO A MANUTENÇÃO DA INFRAESTRUTURA FÍSICA PARA ATENDIMENTO ÀS DEMANDAS DE PRODUÇÃO DE MEDICAMENTOS, ANÁLISES LABORATORIAIS E PESQUISA E DESENVOLVIMENTO.

PRODUTO : UNIDADE PREDIAL CONSTRUÍDA/REFORMADA/AMPLIADA

UNIDADE DE MEDIDA : UNIDADE

M e t a s

(R\$ 1,00)

REGIÕES	2015		2016		2017		2018	
	Físicas	Financeiras	Físicas	Financeiras	Físicas	Financeiras	Físicas	Financeiras
Central	5	33.000.000	5	24.150.000	5	25.236.750	5	26.372.404
TOTAL	5	33.000.000	5	24.150.000	5	25.236.750	5	26.372.404

1041 - OTIMIZAÇÃO, MANUTENÇÃO, CALIBRAÇÃO, QUALIFICAÇÃO E VALIDAÇÃO DE EQUIPAMENTOS E SISTEMAS

FINALIDADE : PLANEJAR, ACOMPANHAR, IMPLEMENTAR AÇÕES, EXECUTAR ATIVIDADES COM A FINALIDADE DE OTIMIZAR, MANTER E GARANTIR O DESENVOLVIMENTO DO PARQUE TÉCNICO E TECNOLÓGICO DA FUNED, A FIM DE PROPORCIONAR ESTRUTURA TÉCNICA ADEQUADA ÀS BOAS PRÁTICAS DE ENGENHARIA, LABORATORIAIS E FARMACÊUTICAS, ATENDENDO EXIGÊNCIAS DO PROCESSO E NORMATIVAS. PROVER SOLUÇÕES EFICIENTES E CONFIÁVEIS EM SERVIÇOS DE OTIMIZAÇÕES TÉCNICAS, MANUTENÇÃO, CALIBRAÇÃO, QUALIFICAÇÃO E VALIDAÇÃO DO PARQUE TECNOLÓGICO DA FUNED.

PRODUTO : MANUTENÇÃO DE INSTRUMENTO REALIZADA

UNIDADE DE MEDIDA : MANUTENÇÃO

M e t a s

(R\$ 1,00)

REGIÕES	2015		2016		2017		2018	
	Físicas	Financeiras	Físicas	Financeiras	Físicas	Financeiras	Físicas	Financeiras
Central	1	20.524.325	1	110.418.051	1	112.071.848	1	113.800.066
TOTAL	1	20.524.325	1	110.418.051	1	112.071.848	1	113.800.066

PLANO PLURIANUAL DE AÇÃO GOVERNAMENTAL 2012 - 2015 - Exercício 2015
Programas e Ações por Redes de Desenvolvimento Integrado
Rede de Atenção em Saúde

PROGRAMA 133 - OBRAS PREDIAIS NA REDE FHEMIG

| Programa Associado

UNIDADE RESPONSÁVEL : 2271 - FUNDAÇÃO HOSPITALAR DO ESTADO DE MINAS GERAIS

OBJETIVO : CONSTRUIR, REFORMAR E AMPLIAR AS UNIDADES HOSPITALARES E ADMINISTRATIVAS DA FUNDAÇÃO VISANDO ADEQUAR SUA ESTRUTURA FÍSICA PARA OTIMIZAR OS SERVIÇOS PRESTADOS.

OBJETIVOS ESTRATÉGICOS (PMDI)

- REDUZIR AS DISPARIDADES REGIONAIS NO ATENDIMENTO À SAÚDE
- CONSOLIDAR AS REDES DE ATENÇÃO À SAÚDE EM TODO O ESTADO
- MELHORAR OS INDICADORES DE MORBIMORTALIDADE ENTRE A POPULAÇÃO JUVENIL

INDICADORES FINALÍSTICOS (PMDI)

- TAXA DE MORTALIDADE INFANTIL (POR MIL NASCIDOS VIVOS)
- ESPERANÇA DE VIDA AO NASCER (ANOS)
- TAXA DE APVP POR DOENÇAS CARDIOVASCULARES, CAUSAS EXTERNAS E NEOPLASIAS
- PROPORÇÃO DE ÓBITOS POR CAUSAS EXTERNAS
- PROPORÇÃO DE NASCIDOS VIVOS DE MÃES COM 7 OU MAIS CONSULTAS PRÉ-NATAL

Indicador do Programa (Unidade de Medida)	Referência		2015	2016	2017	2018
	Data	Índice				
PERCENTUAL DE EXECUÇÃO DO CRONOGRAMA DE OBRAS (RELAÇÃO PERCENTUAL ENRTRE METAS REALIZADAS E METAS PREVISTAS)		Em Apuração	30,000	30,000	30,000	30,000

VALOR DO PROGRAMA NO ANO	2015	2016	2017	2018
ORÇAMENTO FISCAL	20.000.000	21.000.000	21.945.000	22.932.525
Despesas correntes	0	0	0	0
Despesas de capital	20.000.000	21.000.000	21.945.000	22.932.525
ORÇAMENTO DE INVESTIMENTO DAS EMPRESAS CONTROLADAS PELO ESTADO	0	0	0	0
TOTAL	20.000.000	21.000.000	21.945.000	22.932.525

AÇÕES DO PROGRAMA POR UNIDADE ORÇAMENTÁRIA

2271 - FUNDAÇÃO HOSPITALAR DO ESTADO DE MINAS GERAIS

1239 - PROJETOS, CONSTRUÇÕES, AMPLIAÇÕES E REFORMAS DAS UNIDADES PREDIAIS DA REDE FHEMIG

FINALIDADE : CONSTRUÇÃO, AMPLIAÇÃO E REFORMA DE UNIDADES HOSPITALARES E ADMINISTRATIVAS DA REDE FHEMIG, VISANDO À ADEQUAÇÃO E MELHORIA DAS ESTRUTURAS FÍSICAS, POSSIBILITANDO ASSIM MAIOR QUALIDADE E SEGURANÇA NA PRESTAÇÃO DE SERVIÇOS DE SAÚDE.

PRODUTO : INTERVENÇÃO REALIZADA

UNIDADE DE MEDIDA : UNIDADE

M e t a s

(R\$ 1,00)

REGIÕES	2015		2016		2017		2018	
	Físicas	Financeiras	Físicas	Financeiras	Físicas	Financeiras	Físicas	Financeiras
Central	21	19.759.894	22	20.747.888	23	21.681.543	24	22.657.213
Mata	1	240.106	1	252.112	1	263.457	1	275.312
TOTAL	22	20.000.000	23	21.000.000	24	21.945.000	25	22.932.525

PLANO PLURIANUAL DE AÇÃO GOVERNAMENTAL 2012 - 2015 - Exercício 2015
Programas e Ações por Redes de Desenvolvimento Integrado
Rede de Atenção em Saúde

PROGRAMA 134 - RESIDÊNCIA MÉDICA FHEMIG

| Programa Associado

UNIDADE RESPONSÁVEL : 2271 - FUNDAÇÃO HOSPITALAR DO ESTADO DE MINAS GERAIS

OBJETIVO : PROMOVER A FORMAÇÃO DE MÉDICOS ESPECIALISTAS QUALIFICADOS NAS DIVERSAS ÁREAS MÉDICAS, VISANDO À EXPANSÃO E AO DESENVOLVIMENTO DO CONHECIMENTO CIENTÍFICO COM APLICABILIDADE NO CAMPO DA ASSISTÊNCIA, AUMENTANDO A EFETIVIDADE NOS ATENDIMENTOS OFERECIDOS AOS PACIENTES DO SISTEMA ÚNICO DE SAÚDE (SUS).

OBJETIVOS ESTRATÉGICOS (PMDI)

- REDUZIR AS DISPARIDADES REGIONAIS NO ATENDIMENTO À SAÚDE
- CONSOLIDAR AS REDES DE ATENÇÃO À SAÚDE EM TODO O ESTADO
- MELHORAR OS INDICADORES DE MORBIMORTALIDADE ENTRE A POPULAÇÃO JUVENIL

INDICADORES FINALÍSTICOS (PMDI)

- TAXA DE MORTALIDADE INFANTIL (POR MIL NASCIDOS VIVOS)
- ESPERANÇA DE VIDA AO NASCER (ANOS)
- TAXA DE APVP POR DOENÇAS CARDIOVASCULARES, CAUSAS EXTERNAS E NEOPLASIAS
- PROPORÇÃO DE ÓBITOS POR CAUSAS EXTERNAS
- PROPORÇÃO DE NASCIDOS VIVOS DE MÃES COM 7 OU MAIS CONSULTAS PRÉ-NATAL

Indicador do Programa (Unidade de Medida)	Referência		2015	2016	2017	2018
	Data	Índice				
PERCENTUAL DE FORMAÇÃO DE RESIDENTES (PERCENTUAL %)	31/12/2009	96,890	95,000	95,000	95,000	95,000

VALOR DO PROGRAMA NO ANO	2015	2016	2017	2018
ORÇAMENTO FISCAL	20.268.210	15.643.656	16.550.983	17.510.940
Despesas correntes	20.268.210	15.643.656	16.550.983	17.510.940
Despesas de capital	0	0	0	0
ORÇAMENTO DE INVESTIMENTO DAS EMPRESAS CONTROLADAS PELO ESTADO	0	0	0	0
TOTAL	20.268.210	15.643.656	16.550.983	17.510.940

AÇÕES DO PROGRAMA POR UNIDADE ORÇAMENTÁRIA

2271 - FUNDAÇÃO HOSPITALAR DO ESTADO DE MINAS GERAIS

4442 - FORMAÇÃO DE MÉDICOS ESPECIALISTAS

FINALIDADE : FORMAR MÉDICOS RESIDENTES NAS ESPECIALIDADES MÉDICAS OFERECIDAS PELA REDE FHEMIG, VISANDO À MELHORIA DOS SERVIÇOS PRESTADOS À POPULAÇÃO EM CONSONÂNCIA COM AS DIRETRIZES DAS POLÍTICAS PÚBLICAS DE SAÚDE.

PRODUTO : RESIDÊNCIA MÉDICA OFERECIDA

UNIDADE DE MEDIDA : RESIDÊNCIA MÉDICA

M e t a s

(R\$ 1,00)

REGIÕES	2015		2016		2017		2018	
	Físicas	Financeiras	Físicas	Financeiras	Físicas	Financeiras	Físicas	Financeiras
Central	377	18.655.200	397	14.245.548	420	15.071.784	445	15.945.949
Mata	18	784.709	19	680.162	20	719.612	21	761.349
Alto Paranaíba	19	828.301	20	717.946	21	759.587	22	803.642
TOTAL	414	20.268.210	436	15.643.656	461	16.550.983	488	17.510.940

PLANO PLURIANUAL DE AÇÃO GOVERNAMENTAL 2012 - 2015 - Exercício 2015
Programas e Ações por Redes de Desenvolvimento Integrado
Rede de Atenção em Saúde

PROGRAMA 145 - APOIO A EXECUÇÃO DE AÇÕES E SERVIÇOS PÚBLICOS DE SAÚDE

| Programa Associado

UNIDADE RESPONSÁVEL : 4291 - FUNDO ESTADUAL DE SAÚDE

OBJETIVO : O PROGRAMA APOIO A EXECUÇÃO DE AÇÕES E SERVIÇOS PÚBLICOS DE SAÚDE FOI CRIADO PARA CUMPRIR O PARÁGRAFO ÚNICO DO ART. 2º DA LEI COMPLEMENTAR 141 QUE LEGISLA SOBRE A MOVIMENTAÇÃO DOS RECURSOS NO FES. DESTA FORMA, PARA O EXERCÍCIO DE 2015 A EXECUÇÃO DAS AÇÕES DE SAÚDE, ATRAVÉS DE ÓRGÃOS E ENTIDADES DO GOVERNO ESTADUAL, OCORRERÁ ATRAVÉS DO FUNDO ESTADUAL DE SAÚDE POR MEIO DE AÇÕES ESPECÍFICAS.

OBJETIVOS ESTRATÉGICOS (PMDI)

- CONSOLIDAR AS REDES DE ATENÇÃO À SAÚDE EM TODO O ESTADO

INDICADORES FINALÍSTICOS (PMDI)

- TAXA DE RESOLUBILIDADE MACRORREGIONAL

VALOR DO PROGRAMA NO ANO	2015	2016	2017	2018
ORÇAMENTO FISCAL	1.792.667.769	1.684.799.698	1.869.103.821	2.182.413.130
Despesas correntes	1.792.667.769	1.684.799.698	1.869.103.821	2.182.413.130
Despesas de capital	0	0	0	0
ORÇAMENTO DE INVESTIMENTO DAS EMPRESAS CONTROLADAS PELO ESTADO	0	0	0	0
TOTAL	1.792.667.769	1.684.799.698	1.869.103.821	2.182.413.130

AÇÕES DO PROGRAMA POR UNIDADE ORÇAMENTÁRIA

4291 - FUNDO ESTADUAL DE SAÚDE

4225 - DESENVOLVIMENTO DAS AÇÕES DA FUNDAÇÃO HOSPITALAR DO ESTADO DE MINAS GERAIS

FINALIDADE : PROPORCIONAR À FHEMIG CONDIÇÕES ORÇAMENTÁRIAS PARA A REALIZAÇÃO DE AÇÕES DE SAÚDE PROGRAMADAS NOS INSTRUMENTOS DE PLANEJAMENTO DO SISTEMA ESTADUAL DE SAÚDE DE MINAS GERAIS (PLANO ESTADUAL DE SAÚDE E PROGRAMAÇÃO ANUAL DE SAÚDE) DEVIDAMENTE APROVADOS PELO CONSELHO ESTADUAL DE SAÚDE.

PRODUTO : ENTIDADE BENEFICIADA

UNIDADE DE MEDIDA : ENTIDADE

M e t a s

(R\$ 1,00)

REGIÕES	2015		2016		2017		2018	
	Físicas	Financeiras	Físicas	Financeiras	Físicas	Financeiras	Físicas	Financeiras
Central	1	1.117.897.182	1	1.052.000.000	1	1.155.000.000	1	1.357.000.000
TOTAL	1	1.117.897.182	1	1.052.000.000	1	1.155.000.000	1	1.357.000.000

PLANO PLURIANUAL DE AÇÃO GOVERNAMENTAL 2012 - 2015 - Exercício 2015
Programas e Ações por Redes de Desenvolvimento Integrado
Rede de Atenção em Saúde

4263 - DESENVOLVIMENTO DAS AÇÕES DA FUNDAÇÃO EZEQUIEL DIAS

FINALIDADE : PROPORCIONAR À FUNED CONDIÇÕES ORÇAMENTÁRIAS PARA A REALIZAÇÃO DE AÇÕES DE SAÚDE PROGRAMADAS NOS INSTRUMENTOS DE PLANEJAMENTO DO SISTEMA ESTADUAL DE SAÚDE DE MINAS GERAIS (PLANO ESTADUAL DE SAÚDE E PROGRAMAÇÃO ANUAL DE SAÚDE) DEVIDAMENTE APROVADOS PELO CONSELHO ESTADUAL DE SAÚDE.

PRODUTO : ENTIDADE BENEFICIADA

UNIDADE DE MEDIDA : ENTIDADE

M e t a s

(R\$ 1,00)

REGIÕES	2015		2016		2017		2018	
	Físicas	Financeiras	Físicas	Financeiras	Físicas	Financeiras	Físicas	Financeiras
Central	1	382.079.020	1	302.000.000	1	354.000.000	1	406.000.000
TOTAL	1	382.079.020	1	302.000.000	1	354.000.000	1	406.000.000

4264 - DESENVOLVIMENTO DAS AÇÕES DA FUNDAÇÃO CENTRO DE HEMATOLOGIA E HEMOTERAPIA DE MINAS GERAIS

FINALIDADE : PROPORCIONAR À HEMOMINAS CONDIÇÕES ORÇAMENTÁRIAS PARA A REALIZAÇÃO DE AÇÕES DE SAÚDE PROGRAMADAS NOS INSTRUMENTOS DE PLANEJAMENTO DO SISTEMA ESTADUAL DE SAÚDE DE MINAS GERAIS (PLANO ESTADUAL DE SAÚDE E PROGRAMAÇÃO ANUAL DE SAÚDE) DEVIDAMENTE APROVADOS PELO CONSELHO ESTADUAL DE SAÚDE.

PRODUTO : ENTIDADE BENEFICIADA

UNIDADE DE MEDIDA : ENTIDADE

M e t a s

(R\$ 1,00)

REGIÕES	2015		2016		2017		2018	
	Físicas	Financeiras	Físicas	Financeiras	Físicas	Financeiras	Físicas	Financeiras
Central	1	192.324.626	1	226.356.345	1	247.000.000	1	298.000.000
TOTAL	1	192.324.626	1	226.356.345	1	247.000.000	1	298.000.000

4265 - DESENVOLVIMENTO DAS AÇÕES DA ESCOLA DE SAÚDE PÚBLICA DO ESTADO DE MINAS GERAIS

FINALIDADE : PROPORCIONAR À ESP-MG CONDIÇÕES ORÇAMENTÁRIAS PARA A REALIZAÇÃO DE AÇÕES DE SAÚDE PROGRAMADAS NOS INSTRUMENTOS DE PLANEJAMENTO DO SISTEMA ESTADUAL DE SAÚDE DE MINAS GERAIS (PLANO ESTADUAL DE SAÚDE E PROGRAMAÇÃO ANUAL DE SAÚDE) DEVIDAMENTE APROVADOS PELO CONSELHO ESTADUAL DE SAÚDE.

PRODUTO : ENTIDADE BENEFICIADA

UNIDADE DE MEDIDA : ENTIDADE

M e t a s

(R\$ 1,00)

REGIÕES	2015		2016		2017		2018	
	Físicas	Financeiras	Físicas	Financeiras	Físicas	Financeiras	Físicas	Financeiras
Central	1	17.176.764	1	14.000.000	1	15.000.000	1	15.000.000
TOTAL	1	17.176.764	1	14.000.000	1	15.000.000	1	15.000.000

PLANO PLURIANUAL DE AÇÃO GOVERNAMENTAL 2012 - 2015 - Exercício 2015
Programas e Ações por Redes de Desenvolvimento Integrado
Rede de Atenção em Saúde

4344 - PROJETOS, CONSTRUÇÕES, REFORMAS E AMPLIAÇÕES DE UNIDADES DE SAÚDE

FINALIDADE : GARANTIR O FUNCIONAMENTO ADEQUADO DAS UNIDADES DE SAÚDE POR MEIO DO PROVIMENTO DE INFRAESTRUTURA FÍSICA.

PRODUTO : UNIDADE PREDIAL CONSTRUÍDA/REFORMADA/AMPLIADA

UNIDADE DE MEDIDA : UNIDADE

M e t a s

(R\$ 1,00)

REGIÕES	2015		2016		2017		2018	
	Físicas	Financeiras	Físicas	Financeiras	Físicas	Financeiras	Físicas	Financeiras
Estadual	1	1.000	1	1.000	1	1.000	1	1.000
TOTAL	1	1.000	1	1.000	1	1.000	1	1.000

4371 - DESENVOLVIMENTO DAS AÇÕES DE SAÚDE NO AMBITO DO SISTEMA DE DEFESA SOCIAL

FINALIDADE : PROPORCIONAR À SEDS-MG CONDIÇÕES ORÇAMENTÁRIAS PARA A REALIZAÇÃO DE AÇÕES DE SAÚDE PROGRAMADAS NOS INSTRUMENTOS DE PLANEJAMENTO DO SISTEMA ESTADUAL DE SAÚDE DE MINAS GERAIS (PLANO ESTADUAL DE SAÚDE E PROGRAMAÇÃO ANUAL DE SAÚDE) DEVIDAMENTE APROVADOS PELO CONSELHO ESTADUAL DE SAÚDE

PRODUTO : ENTIDADE BENEFICIADA

UNIDADE DE MEDIDA : ENTIDADE

M e t a s

(R\$ 1,00)

REGIÕES	2015		2016		2017		2018	
	Físicas	Financeiras	Físicas	Financeiras	Físicas	Financeiras	Físicas	Financeiras
Estadual	1	19.492.287	1	20.832.072	1	22.596.549	1	24.510.477
TOTAL	1	19.492.287	1	20.832.072	1	22.596.549	1	24.510.477

4375 - REMUNERAÇÃO DE PESSOAL ATIVO E ENCARGOS SOCIAIS PARA O ATENDIMENTO A SAÚDE DO SISTEMA PRISIONAL E SOCIOEDUCATIVO - SEDS

FINALIDADE : PROPORCIONAR À SEDS CONDIÇÕES ORÇAMENTÁRIAS PARA A CUSTEIO DA REMUNERAÇÃO DE PESSOAL PARA O ATENDIMENTO A SAÚDE NO AMBITO DO SISTEMA PRISIONAL.

PRODUTO : ENTIDADE BENEFICIADA

UNIDADE DE MEDIDA : ENTIDADE

M e t a s

(R\$ 1,00)

REGIÕES	2015		2016		2017		2018	
	Físicas	Financeiras	Físicas	Financeiras	Físicas	Financeiras	Físicas	Financeiras
Estadual	1	63.696.890	1	69.610.281	1	75.506.272	1	81.901.653
TOTAL	1	63.696.890	1	69.610.281	1	75.506.272	1	81.901.653

PLANO PLURIANUAL DE AÇÃO GOVERNAMENTAL 2012 - 2015 - Exercício 2015
Programas e Ações por Redes de Desenvolvimento Integrado
Rede de Atenção em Saúde

PROGRAMA 159 - DESENVOLVIMENTO, PRODUÇÃO E ENTREGA DE IMUNOBIOLOGICOS | Programa Associado

UNIDADE RESPONSÁVEL : 2261 - FUNDAÇÃO EZEQUIEL DIAS

OBJETIVO : DESENVOLVER, PRODUZIR E ENTREGAR IMUNOBIOLOGICOS DESTINADOS AO PROGRAMA NACIONAL DE IMUNIZAÇÃO DO MINISTÉRIO DA SAÚDE, VISANDO A PREVENÇÃO POR MEIO DE VACINAÇÃO E PRODUÇÃO DE SOROS ANTIOFÍDICOS E ANTITÓXICOS .

OBJETIVOS ESTRATÉGICOS (PMDI)

- CONSOLIDAR AS REDES DE ATENÇÃO À SAÚDE EM TODO O ESTADO

INDICADORES FINALÍSTICOS (PMDI)

- TAXA DE RESOLUBILIDADE MACRORREGIONAL

Indicador do Programa (Unidade de Medida)	Referência		2015	2016	2017	2018
	Data	Índice				
PERCENTUAL DE ATENDIMENTO ÀS DEMANDAS DO PROGRAMA NACIONAL DE IMUNIZAÇÃO DO MINISTÉRIO DA SAÚDE (%)	31/12/2010	100,000	100,000	100,000	100,000	100,000
PERCENTUAL DE ATENDIMENTO AOS CONTRATOS (%)	31/12/2011	89,600	85,000	85,000	85,000	85,000

VALOR DO PROGRAMA NO ANO	2015	2016	2017	2018
ORÇAMENTO FISCAL	2.190.933	1.370.000	1.370.000	1.370.000
Despesas correntes	690.933	870.000	870.000	870.000
Despesas de capital	1.500.000	500.000	500.000	500.000
ORÇAMENTO DE INVESTIMENTO DAS EMPRESAS CONTROLADAS PELO ESTADO	0	0	0	0
TOTAL	2.190.933	1.370.000	1.370.000	1.370.000

AÇÕES DO PROGRAMA POR UNIDADE ORÇAMENTÁRIA

2261 - FUNDAÇÃO EZEQUIEL DIAS

4109 - PRODUÇÃO E DISTRIBUIÇÃO DE SORO

FINALIDADE : DESENVOLVER, PRODUZIR E DISTRIBUIR IMUNOBIOLOGICOS (SOROS ANTIVENENOS) VISANDO AO ATENDIMENTO DO PROGRAMA NACIONAL DE IMUNIZAÇÕES.

PRODUTO : SOROS PRODUZIDOS/DISTRIBUIDOS

UNIDADE DE MEDIDA : UNIDADE

M e t a s

(R\$ 1,00)

REGIÕES	2015		2016		2017		2018	
	Físicas	Financeiras	Físicas	Financeiras	Físicas	Financeiras	Físicas	Financeiras
Central	200.000	2.190.933	200.000	1.370.000	200.000	1.370.000	200.000	1.370.000
TOTAL	200.000	2.190.933	200.000	1.370.000	200.000	1.370.000	200.000	1.370.000

PLANO PLURIANUAL DE AÇÃO GOVERNAMENTAL 2012 - 2015 - Exercício 2015
Programas e Ações por Redes de Desenvolvimento Integrado
Rede de Atenção em Saúde

PROGRAMA 172 - ASSISTÊNCIA AO MILITAR

| Programa Associado

UNIDADE RESPONSÁVEL : 1251 - POLÍCIA MILITAR DO ESTADO DE MINAS GERAIS

OBJETIVO : PLANEJAR, PROMOVER E DESENVOLVER AÇÕES SOCIAIS DE ASSISTÊNCIA EDUCACIONAL, HABITACIONAL, DE LAZER, DESPORTIVA, DE ASSISTÊNCIA JUDICIÁRIA E DE PROTEÇÃO AO MILITAR E SEUS FAMILIARES, BEM COMO PROMOVER AS CONDIÇÕES BÁSICAS DE SAÚDE DOS MILITARES E SEUS DEPENDENTES POR MEIO DE ASSISTÊNCIA MÉDICA, PSICOLÓGICA E ODONTOLÓGICA.

OBJETIVOS ESTRATÉGICOS (PMDI)

- UNIVERSALIZAR O ACESSO À ATENÇÃO PRIMÁRIA
- REDUZIR AS DISPARIDADES REGIONAIS NO ATENDIMENTO À SAÚDE
- CONSOLIDAR AS REDES DE ATENÇÃO À SAÚDE EM TODO O ESTADO
- ESTIMULAR MAIOR CUIDADO DO CIDADÃO COM A PRÓPRIA SAÚDE

INDICADORES FINALÍSTICOS (PMDI)

- TAXA DE APVP POR DOENÇAS CARDIOVASCULARES, CAUSAS EXTERNAS E NEOPLASIAS
- PERCENTUAL DA POPULAÇÃO DECLARADA TABAGISTA (15 ANOS OU MAIS)

Indicador do Programa (Unidade de Medida)	Referência		2015	2016	2017	2018
	Data	Índice				
ÍNDICE DE UTILIZAÇÃO DA CAPACIDADE INSTALADA PARA CONSULTAS (ÍNDICE)	15/7/2014	0,832	0,874	0,918	0,964	1,012

VALOR DO PROGRAMA NO ANO	2015	2016	2017	2018
ORÇAMENTO FISCAL	1.541.632	12.064.428	12.763.622	13.503.302
Despesas correntes	1.541.632	12.064.428	12.763.622	13.503.302
Despesas de capital	0	0	0	0
ORÇAMENTO DE INVESTIMENTO DAS EMPRESAS CONTROLADAS PELO ESTADO	0	0	0	0
TOTAL	1.541.632	12.064.428	12.763.622	13.503.302

PLANO PLURIANUAL DE AÇÃO GOVERNAMENTAL 2012 - 2015 - Exercício 2015
Programas e Ações por Redes de Desenvolvimento Integrado
Rede de Atenção em Saúde

AÇÕES DO PROGRAMA POR UNIDADE ORÇAMENTÁRIA

1251 - POLÍCIA MILITAR DO ESTADO DE MINAS GERAIS

2060 - ASSISTÊNCIA MÉDICA E PSICOLÓGICA DA POLÍCIA MILITAR

FINALIDADE : PROMOVER AS CONDIÇÕES BÁSICAS DE SAÚDE POR MEIO DA ASSISTÊNCIA MÉDICA E PSICOLÓGICA QUE VISEM VALORIZAR O MILITAR E A SUA FAMÍLIA.

PRODUTO : ATENDIMENTO MÉDICO/PSICOLÓGICO REALIZADO

UNIDADE DE MEDIDA : UNIDADE

M e t a s

(R\$ 1,00)

REGIÕES	2015		2016		2017		2018	
	Físicas	Financeiras	Físicas	Financeiras	Físicas	Financeiras	Físicas	Financeiras
Central	1.311.361	1.310.938	1.376.929	8.787.583	1.445.775	9.297.274	1.518.062	9.836.519
Rio Doce	11.272	11.269	11.835	75.531	12.427	79.915	13.048	84.550
Mata	19.641	19.635	20.624	131.622	21.654	139.253	22.737	147.330
Sul de Minas	21.155	21.147	22.214	141.771	23.323	149.982	24.489	158.680
Triângulo	12.875	12.871	13.519	86.277	14.195	91.282	14.905	96.576
Alto Paranaíba	1.669	1.669	1.753	11.188	1.841	11.835	1.933	12.521
Centro Oeste	13.931	13.926	14.628	93.356	15.359	98.767	16.127	104.495
Norte de Minas	14.249	14.244	14.961	95.482	15.709	101.024	16.495	106.883
Jequitinhonha / Mucuri	1.762	1.762	1.850	11.807	1.943	12.492	2.039	13.216
TOTAL	1.407.915	1.407.461	1.478.313	9.434.617	1.552.226	9.981.824	1.629.835	10.560.770

2061 - ASSISTÊNCIA ODONTOLÓGICA DA POLÍCIA MILITAR

FINALIDADE : PROMOVER AS CONDIÇÕES BÁSICAS DE SAÚDE, POR MEIO DA ASSISTÊNCIA ODONTOLÓGICA, QUE VISEM VALORIZAR O MILITAR E A SUA FAMÍLIA.

PRODUTO : ATENDIMENTO ODONTOLÓGICO REALIZADO

UNIDADE DE MEDIDA : ATENDIMENTO

M e t a s

(R\$ 1,00)

REGIÕES	2015		2016		2017		2018	
	Físicas	Financeiras	Físicas	Financeiras	Físicas	Financeiras	Físicas	Financeiras
Central	230.543	670	242.069	1.706.583	254.171	1.805.565	266.883	1.910.294
Rio Doce	9.954	29	10.451	73.680	10.973	77.952	11.522	82.472
Mata	20.366	60	21.380	150.734	22.449	159.477	23.573	168.730
Sul de Minas	16.762	48	17.599	124.074	18.478	131.271	19.402	138.875
Triângulo	26.380	77	27.699	195.278	29.084	206.602	30.538	218.585
Alto Paranaíba	2.326	6	2.442	17.216	2.564	18.214	2.692	19.269
Centro Oeste	7.716	22	8.102	57.114	8.506	60.427	8.932	63.933
Noroeste de Minas	2.147	6	2.255	15.896	2.368	16.818	2.486	17.794
Norte de Minas	29.404	82	30.878	217.684	32.421	230.312	34.043	243.673
Jequitinhonha / Mucuri	131	0	137	968	144	1.024	151	1.081
TOTAL	345.729	1.000	363.012	2.559.227	381.158	2.707.662	400.222	2.864.706

PLANO PLURIANUAL DE AÇÃO GOVERNAMENTAL 2012 - 2015 - Exercício 2015
Programas e Ações por Redes de Desenvolvimento Integrado
Rede de Atenção em Saúde

2088 - ASSISTÊNCIA E PROMOÇÃO SOCIAL DA POLÍCIA MILITAR

FINALIDADE : PROMOVER ATIVIDADES E PROJETOS SOCIAIS QUE VISEM A VALORIZAÇÃO DO POLICIAL MILITAR E SUA FAMÍLIA, PROPICIANDO A SUA MOTIVAÇÃO, INCENTIVO E PROTEÇÃO, FACE À SUA MISSÃO INSTITUCIONAL DE ENFRENTAMENTO À CRIMINALIDADE CRESCENTE.

PRODUTO : MILITAR ASSISTIDO

UNIDADE DE MEDIDA : UNIDADE

M e t a s

(R\$ 1,00)

REGIÕES	2015		2016		2017		2018	
	Físicas	Financeiras	Físicas	Financeiras	Físicas	Financeiras	Físicas	Financeiras
Central	1.674	89.308	1.674	25.532	1.674	29.979	1.674	53.521
Rio Doce	48	2.336	48	2.637	48	2.788	48	1.535
Mata	118	5.745	118	6.484	118	6.857	118	3.774
Sul de Minas	193	9.395	193	10.605	193	11.214	193	6.173
Triângulo	162	14.072	162	12.193	162	9.415	162	5.180
Alto Paranaíba	16	778	16	879	16	929	16	512
Centro Oeste	163	7.935	163	8.956	163	9.471	163	5.212
Noroeste de Minas	9	1.120	9	495	9	522	9	288
Norte de Minas	37	1.799	37	2.033	37	2.149	37	1.183
Jequitinhonha / Mucuri	14	683	14	770	14	812	14	448
TOTAL	2.434	133.171	2.434	70.584	2.434	74.136	2.434	77.826

PLANO PLURIANUAL DE AÇÃO GOVERNAMENTAL 2012 - 2015 - Exercício 2015
Programas e Ações por Redes de Desenvolvimento Integrado
Rede de Atenção em Saúde

PROGRAMA 187 - ASSISTÊNCIA HEMATOLÓGICA E HEMOTERÁPICA

| Programa Associado

UNIDADE RESPONSÁVEL : 2321 - FUNDAÇÃO CENTRO DE HEMATOLOGIA E HEMOTERAPIA DE MINAS GERAIS

OBJETIVO : OFERTAR E COORDENAR A DISTRIBUIÇÃO DE HEMOCOMPONENTES E HEMODERIVADOS À REDE PÚBLICA E HOSPITAIS CONTRATANTES; REALIZAR ATENDIMENTO AMBULATORIAL AOS PACIENTES PORTADORES DE COAGULOPATIAS E HEMOGLOBINOPATIAS; FORNECER BOLSAS DE PLASMA PARA PRODUÇÃO DE HEMODERIVADOS, EM CONSONÂNCIA COM AS DIRETRIZES ESTABELECIDAS PELA POLÍTICA ESTADUAL DE SAÚDE, VISANDO GARANTIR A EXECUÇÃO DAS NORMAS RELACIONADAS À HEMOTERAPIA E HEMATOLOGIA, ATRAVÉS DA AUTOSSUFICIÊNCIA NA DISTRIBUIÇÃO DE SANGUE E SEUS PRODUTOS COM QUALIDADE E SEGURANÇA À SOCIEDADE.

OBJETIVOS ESTRATÉGICOS (PMDI)

- CONSOLIDAR AS REDES DE ATENÇÃO À SAÚDE EM TODO O ESTADO
- ESTIMULAR MAIOR CUIDADO DO CIDADÃO COM A PRÓPRIA SAÚDE

INDICADORES FINALÍSTICOS (PMDI)

- ESPERANÇA DE VIDA AO NASCER (ANOS)
- TAXA DE APVP POR DOENÇAS CARDIOVASCULARES, CAUSAS EXTERNAS E NEOPLASIAS
- TAXA DE RESOLUBILIDADE MACRORREGIONAL

Indicador do Programa (Unidade de Medida)	Referência		2015	2016	2017	2018
	Data	Índice				
TAXA DE APROVEITAMENTO DE HEMOCOMPONENTES (%)	31/12/2013	60,250	70,000	70,000	70,000	70,000
TAXA DE UNIDADE REGIONAL MELHORADA (PERCENTUAL)	31/12/2013	100,000	100,000	100,000	100,000	100,000

VALOR DO PROGRAMA NO ANO	2015	2016	2017	2018
ORÇAMENTO FISCAL	103.562.274	90.296.740	94.619.783	99.131.193
Despesas correntes	89.648.124	87.117.376	91.297.348	95.659.249
Despesas de capital	13.914.150	3.179.364	3.322.435	3.471.944
ORÇAMENTO DE INVESTIMENTO DAS EMPRESAS CONTROLADAS PELO ESTADO	0	0	0	0
TOTAL	103.562.274	90.296.740	94.619.783	99.131.193

AÇÕES DO PROGRAMA POR UNIDADE ORÇAMENTÁRIA

2321 - FUNDAÇÃO CENTRO DE HEMATOLOGIA E HEMOTERAPIA DE MINAS GERAIS

4372 - DESENVOLVIMENTO DO PROGRAMA DE SANGUE E HEMODERIVADOS

FINALIDADE : FORNECER SERVIÇOS HEMOTERÁPICOS AMBULATORIAIS E HOSPITALARES DE FORMA REGIONALIZADA. O NÃO CUMPRIMENTO DOS OBJETIVOS ACIMA IMPLICA RISCO DE DESABASTECIMENTO DA HEMORREDE ESTADUAL, COMPROMETIMENTO DO ATENDIMENTO DOS SERVIÇOS DE URGÊNCIA E EMERGÊNCIA; INTERRUPÇÃO E AGRAVAMENTO DA SAÚDE DE PACIENTES PORTADORES DE HEMOGLOBINOPATIAS

PRODUTO : HEMOCOMPONENTE PRODUZIDO

UNIDADE DE MEDIDA : BOLSA

M e t a s

(R\$ 1,00)

REGIÕES	2015		2016		2017		2018	
	Físicas	Financeiras	Físicas	Financeiras	Físicas	Financeiras	Físicas	Financeiras
Central	311.179	34.850.017	317.402	38.608.979	320.577	39.038.682	323.782	42.656.387
Rio Doce	29.104	3.224.073	29.686	5.365.585	29.983	5.669.324	30.283	5.973.075
Mata	113.886	12.429.411	116.164	13.996.009	117.324	15.184.163	118.497	15.372.566
Sul de Minas	97.739	10.827.302	99.693	7.018.966	100.690	8.038.930	101.697	9.058.904
Triângulo	120.316	13.141.709	122.724	11.855.162	123.951	11.960.051	125.191	12.065.122
Alto Paranaíba	17.095	1.893.744	17.437	1.151.643	17.611	1.329.969	17.787	1.508.341
Centro Oeste	54.898	6.081.473	55.996	5.120.971	56.556	5.693.870	57.122	5.266.848
Norte de Minas	50.333	5.575.774	51.340	3.279.425	51.854	3.804.794	52.372	3.329.950
TOTAL	794.550	88.023.503	810.442	86.396.740	818.546	90.719.783	826.731	95.231.193

PLANO PLURIANUAL DE AÇÃO GOVERNAMENTAL 2012 - 2015 - Exercício 2015
Programas e Ações por Redes de Desenvolvimento Integrado
Rede de Atenção em Saúde

4025 - CONSTRUÇÃO, AMPLIAÇÃO, ADEQUAÇÃO E MANUTENÇÃO DA INFRAESTRUTURA FÍSICA

FINALIDADE : GARANTIR A QUALIDADE DOS PRODUTOS E SERVIÇOS AMPLIANDO A COBERTURA HEMOTERÁPICA E HEMATOLÓGICA NO ESTADO DE MINAS GERAIS POR MEIO DE ADEQUAÇÕES E MANUTENÇÃO DA INFRAESTRUTURA FÍSICA, BEM COMO AQUISIÇÃO DE EQUIPAMENTOS E MATERIAIS PERMANENTES.

PRODUTO : UNIDADE APARELHADA/REFORMADA

UNIDADE DE MEDIDA : UNIDADE

M e t a s

(R\$ 1,00)

REGIÕES	2015		2016		2017		2018	
	Físicas	Financeiras	Físicas	Financeiras	Físicas	Financeiras	Físicas	Financeiras
Central	5	12.468.509	5	3.900.000	5	3.900.000	5	3.900.000
Rio Doce	1	58.946	1	0	1	0	1	0
Mata	4	1.841.268	4	0	4	0	4	0
Sul de Minas	3	359.715	3	0	3	0	3	0
Triângulo	3	606.507	3	0	3	0	3	0
Alto Paranaíba	1	85.934	1	0	1	0	1	0
Centro Oeste	1	58.946	1	0	1	0	1	0
Norte de Minas	1	58.946	1	0	1	0	1	0
TOTAL	19	15.538.771	19	3.900.000	19	3.900.000	19	3.900.000

PLANO PLURIANUAL DE AÇÃO GOVERNAMENTAL 2012 - 2015 - Exercício 2015
Programas e Ações por Redes de Desenvolvimento Integrado
Rede de Atenção em Saúde

PROGRAMA 194 - GESTÃO DA SECRETARIA DE ESTADO DE SAÚDE

| Programa Associado

UNIDADE RESPONSÁVEL : 4291 - FUNDO ESTADUAL DE SAÚDE

OBJETIVO : GARANTIR A MANUTENÇÃO DAS AÇÕES DE ATIVIDADE MEIO, VISANDO ASSEGURAR A INFRAESTRUTURA DAS DIVERSAS UNIDADES DA SECRETARIA DE ESTADO DE SAÚDE.

OBJETIVOS ESTRATÉGICOS (PMDI)

- REDUZIR AS DISPARIDADES REGIONAIS NO ATENDIMENTO À SAÚDE
- CONSOLIDAR AS REDES DE ATENÇÃO À SAÚDE EM TODO O ESTADO

INDICADORES FINALÍSTICOS (PMDI)

- TAXA DE RESOLUBILIDADE MACRORREGIONAL

VALOR DO PROGRAMA NO ANO	2015	2016	2017	2018
ORÇAMENTO FISCAL	602.151.521	702.318.992	745.674.852	657.798.874
Despesas correntes	600.547.076	698.348.992	741.704.852	655.828.874
Despesas de capital	1.604.445	3.970.000	3.970.000	1.970.000
ORÇAMENTO DE INVESTIMENTO DAS EMPRESAS CONTROLADAS PELO ESTADO	0	0	0	0
TOTAL	602.151.521	702.318.992	745.674.852	657.798.874

AÇÕES DO PROGRAMA POR UNIDADE ORÇAMENTÁRIA

4291 - FUNDO ESTADUAL DE SAÚDE

2069 - DIREÇÃO SUPERIOR SES

FINALIDADE : DEFINIR, COORDENAR E SUPERVISIONAR, NO ÂMBITO ORGANIZACIONAL INTERNO E/OU SETORIAL, AÇÕES VISANDO AO CUMPRIMENTO DAS ATRIBUIÇÕES INSTITUCIONAIS.

PRODUTO : AÇÃO DE GESTÃO INSTITUCIONAL SUPERIOR REALIZADA

UNIDADE DE MEDIDA : AÇÃO

M e t a s

(R\$ 1,00)

REGIÕES	2015		2016		2017		2018	
	Físicas	Financeiras	Físicas	Financeiras	Físicas	Financeiras	Físicas	Financeiras
Central	1	100.673	1	100.000	1	100.000	0	0
TOTAL	1	100.673	1	100.000	1	100.000	0	0

PLANO PLURIANUAL DE AÇÃO GOVERNAMENTAL 2012 - 2015 - Exercício 2015
Programas e Ações por Redes de Desenvolvimento Integrado
Rede de Atenção em Saúde

2073 - PLANEJAMENTO, GESTÃO E FINANÇAS - SES

FINALIDADE : COORDENAR, IMPLEMENTAR E AVALIAR AS AÇÕES DE PLANEJAMENTO, GESTÃO E FINANÇAS, EXECUTANDO OS SERVIÇOS DE APOIO E SUPORTE TÉCNICO-ADMINISTRATIVO NECESSÁRIOS AO CUMPRIMENTO DAS ATRIBUIÇÕES INSTITUCIONAIS.

PRODUTO : AÇÃO DE APOIO À GESTÃO INSTITUCIONAL REALIZADA

UNIDADE DE MEDIDA : AÇÃO

M e t a s

(R\$ 1,00)

REGIÕES	2015		2016		2017		2018	
	Físicas	Financeiras	Físicas	Financeiras	Físicas	Financeiras	Físicas	Financeiras
Central	1	94.954.053	1	102.798.074	1	102.798.074	0	0
TOTAL	1	94.954.053	1	102.798.074	1	102.798.074	0	0

2078 - REMUNERAÇÃO DE PESSOAL ATIVO E ENCARGOS SOCIAIS - SES

FINALIDADE : VIABILIZAR A REMUNERAÇÃO DE PESSOAL ATIVO DO ESTADO E PAGAMENTO DOS RESPECTIVOS ENCARGOS SOCIAIS E AUXÍLIOS, CONFERINDO CONDIÇÕES ADEQUADAS AO CUMPRIMENTO DAS ATRIBUIÇÕES INSTITUCIONAIS.

PRODUTO : PESSOA REMUNERADA

UNIDADE DE MEDIDA : UNIDADE

M e t a s

(R\$ 1,00)

REGIÕES	2015		2016		2017		2018	
	Físicas	Financeiras	Físicas	Financeiras	Físicas	Financeiras	Físicas	Financeiras
Central	2.796	422.940.351	2.818	513.450.918	3.034	556.806.778	3.204	603.828.874
TOTAL	2.796	422.940.351	2.818	513.450.918	3.034	556.806.778	3.204	603.828.874

2080 - AÇÕES DE TECNOLOGIA DA INFORMAÇÃO - SES

FINALIDADE : PROVER E GARANTIR SERVIÇOS TECNOLÓGICOS, ASSEGURANDO NÍVEL DE MATURIDADE DE ACESSIBILIDADE, DISPONIBILIDADE E SEGURANÇA DAS INFORMAÇÕES NA SECRETARIA DE ESTADO DE SAÚDE DE MINAS GERAIS, VISANDO À MODERNIZAÇÃO DA GESTÃO DO SISTEMA ÚNICO DE SAÚDE.

PRODUTO : CONTRATO CUSTEADO

UNIDADE DE MEDIDA : CONTRATO

M e t a s

(R\$ 1,00)

REGIÕES	2015		2016		2017		2018	
	Físicas	Financeiras	Físicas	Financeiras	Físicas	Financeiras	Físicas	Financeiras
Central	33	31.271.580	37	32.000.000	37	32.000.000	0	0
TOTAL	33	31.271.580	37	32.000.000	37	32.000.000	0	0

PLANO PLURIANUAL DE AÇÃO GOVERNAMENTAL 2012 - 2015 - Exercício 2015
Programas e Ações por Redes de Desenvolvimento Integrado
Rede de Atenção em Saúde

2082 - FORTALECIMENTO DA GESTÃO REGIONAL - SES

FINALIDADE : MELHORAR A GESTÃO REGIONAL NO ESTADO DE MINAS GERAIS VISANDO O APRIMORAMENTO DAS POLÍTICAS PÚBLICAS DE SAÚDE.

PRODUTO : UNIDADE REGIONAL FORTALECIDA

UNIDADE DE MEDIDA : UNIDADE

M e t a s

(R\$ 1,00)

REGIÕES	2015		2016		2017		2018	
	Físicas	Financeiras	Físicas	Financeiras	Físicas	Financeiras	Físicas	Financeiras
Central	6	44.914.216	6	45.222.000	6	45.222.000	6	45.222.000
Rio Doce	2	1.052.708	2	1.205.000	2	1.205.000	2	1.205.000
Mata	5	1.586.546	5	1.690.000	5	1.690.000	5	1.690.000
Sul de Minas	4	1.574.572	4	1.778.000	4	1.778.000	4	1.778.000
Triângulo	3	813.230	3	815.000	3	815.000	3	815.000
Alto Paranaíba	1	419.088	1	420.000	1	420.000	1	420.000
Centro Oeste	1	598.697	1	810.000	1	810.000	1	810.000
Noroeste de Minas	1	404.120	1	405.000	1	405.000	1	405.000
Norte de Minas	3	937.958	3	1.040.000	3	1.040.000	3	1.040.000
Jequitinhonha / Mucuri	2	583.729	2	585.000	2	585.000	2	585.000
TOTAL	28	52.884.864	28	53.970.000	28	53.970.000	28	53.970.000

PLANO PLURIANUAL DE AÇÃO GOVERNAMENTAL 2012 - 2015 - Exercício 2015
Programas e Ações por Redes de Desenvolvimento Integrado
Rede de Atenção em Saúde

PROGRAMA 201 - VIGILÂNCIA LABORATORIAL EM SAÚDE PÚBLICA | Programa Associado

UNIDADE RESPONSÁVEL : 2261 - FUNDAÇÃO EZEQUIEL DIAS

OBJETIVO : PROMOVER AÇÕES LABORATORIAIS EM VIGILÂNCIA EM SAÚDE PARA O DESENVOLVIMENTO DA ANÁLISE PERMANENTE DA SITUAÇÃO EPIDEMIOLÓGICA, AMBIENTAL, SANITÁRIA E SAÚDE DO TRABALHADOR, INTEGRANDO-SE A UM CONJUNTO DE AÇÕES QUE VISAM O CONTROLE DE DETERMINANTES, RISCOS E DANOS À SAÚDE DA POPULAÇÃO, O QUE INCLUI TANTO A ABORDAGEM INDIVIDUAL COMO COLETIVA DOS PROBLEMAS DE SAÚDE.

OBJETIVOS ESTRATÉGICOS (PMDI)

- CONSOLIDAR AS REDES DE ATENÇÃO À SAÚDE EM TODO O ESTADO

INDICADORES FINALÍSTICOS (PMDI)

- TAXA DE RESOLUBILIDADE MACRORREGIONAL

Indicador do Programa (Unidade de Medida)	Referência		2015	2016	2017	2018
	Data	Índice				
TAXA DE MANUTENÇÃO DOS ENSAIOS ACREDITADOS NA ÁREA DA VIGILÂNCIA SANITÁRIA (%)	31/12/2010	100,000	100,000	100,000	100,000	100,000
TAXA DE MANUTENÇÃO DOS ENSAIOS ACREDITADOS NA ÁREA DA VIGILÂNCIA EPIDEMIOLÓGICA (%)	31/12/2010	100,000	100,000	100,000	100,000	100,000
PERCENTUAL DE IMPLEMENTAÇÃO DO ENSAIO DE PROFICIÊNCIA (%)	31/12/2010	100,000	100,000	100,000	100,000	100,000

VALOR DO PROGRAMA NO ANO	2015	2016	2017	2018
ORÇAMENTO FISCAL	11.858.109	8.060.000	8.060.000	8.060.000
Despesas correntes	7.442.109	5.560.000	5.560.000	5.560.000
Despesas de capital	4.416.000	2.500.000	2.500.000	2.500.000
ORÇAMENTO DE INVESTIMENTO DAS EMPRESAS CONTROLADAS PELO ESTADO	0	0	0	0
TOTAL	11.858.109	8.060.000	8.060.000	8.060.000

AÇÕES DO PROGRAMA POR UNIDADE ORÇAMENTÁRIA

2261 - FUNDAÇÃO EZEQUIEL DIAS

4481 - PRODUÇÃO DE ENSAIOS E DIAGNÓSTICOS LABORATORIAIS

FINALIDADE : REALIZAÇÃO DE ENSAIOS E EXAMES LABORATORIAIS COM VISTAS A DESCOBERTA, IDENTIFICAÇÃO E CONTROLE DOS AGENTES ETIOLÓGICOS E DE FATORES DE RISCO PARA A SAÚDE DO TERRITÓRIO, A INVESTIGAÇÃO E/OU PESQUISA E APLICAÇÃO DE MÉTODOS APROPRIADOS À PROMOÇÃO, PROTEÇÃO E RECUPERAÇÃO DA SAÚDE.

PRODUTO : LAUDO TÉCNICO E/OU RESULTADOS LABORATORIAIS PARA DIAGNÓSTICO EMITIDOS

UNIDADE DE MEDIDA : LAUDO

M e t a s

(R\$ 1,00)

REGIÕES	2015		2016		2017		2018	
	Físicas	Financeiras	Físicas	Financeiras	Físicas	Financeiras	Físicas	Financeiras
Central	450.000	11.858.109	450.000	8.060.000	450.000	8.060.000	450.000	8.060.000
TOTAL	450.000	11.858.109	450.000	8.060.000	450.000	8.060.000	450.000	8.060.000

PLANO PLURIANUAL DE AÇÃO GOVERNAMENTAL 2012 - 2015 - Exercício 2015
Programas e Ações por Redes de Desenvolvimento Integrado
Rede de Atenção em Saúde

PROGRAMA 206 - DESENVOLVIMENTO DE EDUCAÇÃO NA SAÚDE

| Programa Associado

UNIDADE RESPONSÁVEL : 1541 - ESCOLA DE SAÚDE PÚBLICA DO ESTADO DE MINAS GERAIS

OBJETIVO : PROMOVER A QUALIFICAÇÃO DE PROFISSIONAIS ATUANTES NO SUS EM MINAS GERAIS, POR MEIO DA CONSTRUÇÃO E DIFUSÃO DE CONHECIMENTOS GERADOS A PARTIR DA INTEGRAÇÃO ENSINO-SERVIÇO.

OBJETIVOS ESTRATÉGICOS (PMDI)

- UNIVERSALIZAR O ACESSO À ATENÇÃO PRIMÁRIA
- REDUZIR AS DISPARIDADES REGIONAIS NO ATENDIMENTO À SAÚDE
- CONSOLIDAR AS REDES DE ATENÇÃO À SAÚDE EM TODO O ESTADO
- MELHORAR OS INDICADORES DE MORBIMORTALIDADE ENTRE A POPULAÇÃO JUVENIL
- ESTIMULAR MAIOR CUIDADO DO CIDADÃO COM A PRÓPRIA SAÚDE

INDICADORES FINALÍSTICOS (PMDI)

- TAXA DE RESOLUBILIDADE MACRORREGIONAL

Indicador do Programa (Unidade de Medida)	Referência		2015	2016	2017	2018
	Data	Índice				
ÍNDICE DE SATISFAÇÃO DOS ALUNOS (%)	31/12/2013	88,400	89,000	91,000	93,000	95,000
NÚMERO TOTAL DE ATIVIDADES REALIZADAS EM PARCERIA E/OU COOPERAÇÃO COM OUTRAS INSTITUIÇÕES (NÚMERO ABSOLUTO)	31/12/2013	10,000	12,000	13,000	14,000	15,000

VALOR DO PROGRAMA NO ANO	2015	2016	2017	2018
ORÇAMENTO FISCAL	4.340.297	6.837.500	7.229.000	7.580.000
Despesas correntes	4.340.297	6.837.500	7.229.000	7.580.000
Despesas de capital	0	0	0	0
ORÇAMENTO DE INVESTIMENTO DAS EMPRESAS CONTROLADAS PELO ESTADO	0	0	0	0
TOTAL	4.340.297	6.837.500	7.229.000	7.580.000

PLANO PLURIANUAL DE AÇÃO GOVERNAMENTAL 2012 - 2015 - Exercício 2015
Programas e Ações por Redes de Desenvolvimento Integrado
Rede de Atenção em Saúde

AÇÕES DO PROGRAMA POR UNIDADE ORÇAMENTÁRIA

1541 - ESCOLA DE SAÚDE PÚBLICA DO ESTADO DE MINAS GERAIS

2081 - CAPACITAÇÃO, FORMAÇÃO TÉCNICA E ESPECIALIZAÇÃO DE PROFISSIONAIS DA ÁREA DE SAÚDE

FINALIDADE : CONTRIBUIR PARA A FORMULAÇÃO E IMPLEMENTAÇÃO DAS POLÍTICAS RELATIVAS À FORMAÇÃO, AO DESENVOLVIMENTO PROFISSIONAL E À EDUCAÇÃO PERMANENTE DOS PROFISSIONAIS ATUANTES NO SUS, EM MINAS GERAIS.

PRODUTO : PROFISSIONAL PARTICIPANTE DE AÇÃO DE CAPACITAÇÃO

UNIDADE DE MEDIDA : PARTICIPANTE

M e t a s

(R\$ 1,00)

REGIÕES	2015		2016		2017		2018	
	Físicas	Financeiras	Físicas	Financeiras	Físicas	Financeiras	Físicas	Financeiras
Central	1.027	0	0	0	0	0	0	0
Rio Doce	202	0	0	0	0	0	0	0
Mata	196	0	0	0	0	0	0	0
Sul de Minas	43	0	0	0	0	0	0	0
Triângulo	9	0	0	0	0	0	0	0
Alto Paranaíba	1	0	0	0	0	0	0	0
Centro Oeste	6	0	0	0	0	0	0	0
Noroeste de Minas	3	0	0	0	0	0	0	0
Norte de Minas	75	0	0	0	0	0	0	0
Jequitinhonha / Mucuri	238	0	0	0	0	0	0	0
Estadual	4.700	388.765	6.800	550.000	7.000	600.000	7.200	650.000
TOTAL	6.500	388.765	6.800	550.000	7.000	600.000	7.200	650.000

4167 - PRODUÇÃO CIENTÍFICA NO CAMPO DA SAÚDE

FINALIDADE : PRODUZIR CONHECIMENTO DE RELEVÂNCIA AO CAMPO DA SAÚDE E COLOCÁ-LO À DISPOSIÇÃO, DOS GESTORES, TRABALHADORES E USUÁRIOS DO SUS.

PRODUTO : PRODUÇÃO CIENTÍFICA

UNIDADE DE MEDIDA : ARTIGO/TRABALHO

M e t a s

(R\$ 1,00)

REGIÕES	2015		2016		2017		2018	
	Físicas	Financeiras	Físicas	Financeiras	Físicas	Financeiras	Físicas	Financeiras
Central	23	16.395	26	27.000	29	30.000	31	30.000
TOTAL	23	16.395	26	27.000	29	30.000	31	30.000

PLANO PLURIANUAL DE AÇÃO GOVERNAMENTAL 2012 - 2015 - Exercício 2015
Programas e Ações por Redes de Desenvolvimento Integrado
Rede de Atenção em Saúde

4113 - AÇÕES EDUCACIONAIS NA ÁREA DA SAÚDE

FINALIDADE : REALIZAR AÇÕES EDUCACIONAIS QUE DE FATO TENHAM A CAPILARIDADE NECESSÁRIA E ATINJAM OS PROFISSIONAIS DE TODOS OS MUNICÍPIOS E OS CIDADÃOS, VISANDO O DESENVOLVIMENTO DE RECURSOS HUMANOS E QUALIFICAÇÃO DOS SERVIÇOS PRESTADOS À POPULAÇÃO COMO ELEMENTOS IMPRESCINDÍVEIS PARA CONSOLIDAÇÃO DO SISTEMA ÚNICO DE SAÚDE NO ESTADO DE MINAS GERAIS (SUS/MG).

PRODUTO : ALUNO MATRICULADO

UNIDADE DE MEDIDA : ALUNO

M e t a s

(R\$ 1,00)

REGIÕES	2015		2016		2017		2018	
	Físicas	Financeiras	Físicas	Financeiras	Físicas	Financeiras	Físicas	Financeiras
Estadual	65.000	3.935.137	67.000	6.260.500	69.000	6.599.000	71.000	6.900.000
TOTAL	65.000	3.935.137	67.000	6.260.500	69.000	6.599.000	71.000	6.900.000

PLANO PLURIANUAL DE AÇÃO GOVERNAMENTAL 2012 - 2015 - Exercício 2015
Programas e Ações por Redes de Desenvolvimento Integrado
Rede de Atenção em Saúde

PROGRAMA 237 - ATENÇÃO À SAÚDE

| Programa Associado

UNIDADE RESPONSÁVEL : 4291 - FUNDO ESTADUAL DE SAÚDE

OBJETIVO : PROMOVER, DESENVOLVER E EFETIVAR AÇÕES DE ASSISTÊNCIA À SAÚDE A TODA POPULAÇÃO NECESSITADA, CONFORME OS PRINCÍPIOS DO SISTEMA ÚNICO DE SAÚDE (SUS) DE UNIVERSALIDADE DE ACESSO AOS SERVIÇOS DE SAÚDE, A INTEGRALIDADE DA ASSISTÊNCIA E O TRATAMENTO IGUALITÁRIO DOS USUÁRIOS VISANDO A MELHORIA DAS CONDIÇÕES DE SAÚDE DA POPULAÇÃO.

OBJETIVOS ESTRATÉGICOS (PMDI)

- REDUZIR AS DISPARIDADES REGIONAIS NO ATENDIMENTO À SAÚDE
- CONSOLIDAR AS REDES DE ATENÇÃO À SAÚDE EM TODO O ESTADO
- ESTIMULAR MAIOR CUIDADO DO CIDADÃO COM A PRÓPRIA SAÚDE

INDICADORES FINALÍSTICOS (PMDI)

- ESPERANÇA DE VIDA AO NASCER (ANOS)

Indicador do Programa (Unidade de Medida)	Referência		2015	2016	2017	2018
	Data	Índice				
ESPERANÇA DE VIDA AO NASCER (ANO)	31/12/2012	74,600	74,700	74,800	74,900	75,000

VALOR DO PROGRAMA NO ANO	2015	2016	2017	2018
ORÇAMENTO FISCAL	1.576.230.170	1.630.466.968	1.710.828.076	1.816.599.499
Despesas correntes	1.516.805.139	1.533.915.039	1.605.026.009	1.698.548.273
Despesas de capital	59.425.031	96.551.929	105.802.067	118.051.226
ORÇAMENTO DE INVESTIMENTO DAS EMPRESAS CONTROLADAS PELO ESTADO	0	0	0	0
TOTAL	1.576.230.170	1.630.466.968	1.710.828.076	1.816.599.499

AÇÕES DO PROGRAMA POR UNIDADE ORÇAMENTÁRIA

4291 - FUNDO ESTADUAL DE SAÚDE

4388 - FORTALECIMENTO DA REDE MUNICIPAL DE SAÚDE

FINALIDADE : FORTALECER A REDE DE ATENÇÃO A SAÚDE NOS MUNICÍPIOS COM FOCO NA MELHORIA DA INFRAESTRUTURA DOS PONTOS DE ATENÇÃO À SAÚDE, PROPORCIONANDO ASSIM MELHORES CONDIÇÕES PARA EXECUÇÃO DE AÇÕES DE SAÚDE.

PRODUTO : MUNICÍPIO BENEFICIADO

UNIDADE DE MEDIDA : MUNICÍPIO

M e t a s

(R\$ 1,00)

REGIÕES	2015		2016		2017		2018	
	Físicas	Financeiras	Físicas	Financeiras	Físicas	Financeiras	Físicas	Financeiras
Triângulo	0	80.000	0	0	0	0	0	0
Estadual	300	14.227.799	600	35.000.000	600	36.000.000	600	37.000.000
TOTAL	300	14.307.799	600	35.000.000	600	36.000.000	600	37.000.000

PLANO PLURIANUAL DE AÇÃO GOVERNAMENTAL 2012 - 2015 - Exercício 2015
Programas e Ações por Redes de Desenvolvimento Integrado
Rede de Atenção em Saúde

4391 - FOMENTO E EXECUÇÃO DE AÇÕES DE SAÚDE

FINALIDADE : APOIAR OS MUNICÍPIOS NA EXECUÇÃO DE AÇÕES DE PROMOÇÃO À SAÚDE OU MESMO REALIZAR AÇÕES DE FORMA COMPLEMENTAR QUANDO NECESSÁRIO BUSCANDO GARANTIR À POPULAÇÃO ACESSO E QUALIDADE NA ASSISTÊNCIA À SAÚDE.

PRODUTO : MUNICÍPIO BENEFICIADO

UNIDADE DE MEDIDA : MUNICÍPIO

M e t a s

(R\$ 1,00)

REGIÕES	2015		2016		2017		2018	
	Físicas	Financeiras	Físicas	Financeiras	Físicas	Financeiras	Físicas	Financeiras
Central	0	200.000	0	0	0	0	0	0
Mata	0	1.300.000	0	0	0	0	0	0
Triângulo	0	80.000	0	0	0	0	0	0
Centro Oeste	0	900.000	0	0	0	0	0	0
Norte de Minas	0	600.000	0	0	0	0	0	0
Estadual	100	21.326.494	100	21.121.187	100	21.121.187	100	21.121.187
TOTAL	100	24.406.494	100	21.121.187	100	21.121.187	100	21.121.187

4468 - ATENÇÃO À SAÚDE DAS COMUNIDADES INDÍGENAS

FINALIDADE : ESTRUTURAR A ATENÇÃO PRIMÁRIA À SAÚDE IN LOCO NAS ALDEIAS INDÍGENAS, NAS COMUNIDADES INDÍGENAS QUE VIVEM NAS CIDADES, JÁ INSERIDAS NA SÉRIE HISTÓRICA DO PPAG DA SAÚDE INDÍGENA, GARANTINDO A EQUIDADE E A QUALIDADE DE ACESSO ÀS AÇÕES DE SAÚDE NAS REDES DE ATENÇÃO À SAÚDE DO SISTEMA ÚNICO DE SAÚDE.

PRODUTO : MUNICÍPIO COM JURISDIÇÃO INDÍGENA BENEFICIADO

UNIDADE DE MEDIDA : MUNICÍPIO

M e t a s

(R\$ 1,00)

REGIÕES	2015		2016		2017		2018	
	Físicas	Financeiras	Físicas	Financeiras	Físicas	Financeiras	Físicas	Financeiras
Rio Doce	5	939.820	5	0	5	0	5	0
Sul de Minas	1	187.964	1	0	1	0	1	0
Centro Oeste	2	375.928	2	0	2	0	2	0
Norte de Minas	1	187.964	1	0	1	0	1	0
Jequitinhonha / Mucuri	6	1.127.788	6	0	6	0	6	0
Estadual	0	0	0	3.751.000	0	4.126.100	0	4.538.710
TOTAL	15	2.819.464	15	3.751.000	15	4.126.100	15	4.538.710

PLANO PLURIANUAL DE AÇÃO GOVERNAMENTAL 2012 - 2015 - Exercício 2015
Programas e Ações por Redes de Desenvolvimento Integrado
Rede de Atenção em Saúde

7024 - SENTENÇAS JUDICIAIS

FINALIDADE : ATENDER AS DEMANDAS JUDICIAIS VISANDO FORNECER ASSISTÊNCIA INTEGRAL PARA ATENDER CASOS INDIVIDUALIZADOS, EM TODOS OS NÍVEIS DE COMPLEXIDADE, COMPROVADA A NECESSIDADE DE MEDICAMENTOS, INSUMOS, PROCEDIMENTOS E OUTROS SERVIÇOS DE SAÚDE PARA A GARANTIA DE VIDA DO PACIENTE.

PRODUTO : ATENDIMENTO REALIZADO

UNIDADE DE MEDIDA : ATENDIMENTO

M e t a s

(R\$ 1,00)

REGIÕES	2015		2016		2017		2018	
	Físicas	Financeiras	Físicas	Financeiras	Físicas	Financeiras	Físicas	Financeiras
Estadual	60.000	246.649.265	60.000	445.000.000	60.000	465.686.873	60.000	501.325.780
TOTAL	60.000	246.649.265	60.000	445.000.000	60.000	465.686.873	60.000	501.325.780

4285 - ATENÇÃO À SAÚDE DAS PESSOAS QUE VIVEM E CONVIVEM COM DST/HIV/AIDS

FINALIDADE : REALIZAR AÇÕES DE PROMOÇÃO DA SAÚDE, PREVENÇÃO, DIAGNÓSTICO, ASSISTÊNCIA E TRATAMENTO ÀS DOENÇAS SEXUALMENTE TRANSMISSÍVEIS E ÀS PESSOAS QUE VIVEM E CONVIVEM COM DST/HIV/AIDS/HEPATITES VIRAIS VISANDO CONTROLAR O AVANÇO DO NÚMERO DE CASOS E A MELHORIA DA QUALIDADE DE VIDA E APOIANDO AS ENTIDADES DA SOCIEDADE CIVIL QUE ATUAM NA ÁREA.

PRODUTO : AÇÃO REALIZADA

UNIDADE DE MEDIDA : AÇÃO

M e t a s

(R\$ 1,00)

REGIÕES	2015		2016		2017		2018	
	Físicas	Financeiras	Físicas	Financeiras	Físicas	Financeiras	Físicas	Financeiras
Estadual	70	5.738.514	70	8.073.948	70	8.073.948	70	8.073.948
TOTAL	70	5.738.514	70	8.073.948	70	8.073.948	70	8.073.948

PLANO PLURIANUAL DE AÇÃO GOVERNAMENTAL 2012 - 2015 - Exercício 2015
Programas e Ações por Redes de Desenvolvimento Integrado
Rede de Atenção em Saúde

4209 - ATENÇÃO À SAÚDE DA PESSOA COM DEFICIÊNCIA

FINALIDADE : PROMOVER ATENDIMENTO INTEGRAL A PESSOA COM DEFICIÊNCIA SEJA ELA FÍSICA, AUDITIVA, VISUAL, INTELLECTUAL, TRANSTORNO DO ESPECTRO DO AUTISMO, OSTOMIZADOS, DOENÇAS QUE GERAM INCAPACIDADES, OU MÚLTIPLAS DEFICIÊNCIAS, POR MEIO DA MODELAGEM DA REDE DE CUIDADOS À PESSOA COM DEFICIÊNCIA NO ÂMBITO DO SISTEMA ÚNICO DE SAÚDE DE MINAS GERAIS, ESTABELEÇENDO PONTOS DE ATENÇÃO, SISTEMAS LOGÍSTICOS E COMPLEXOS REGULADORES QUE FAVOREÇAM A REFERÊNCIA E CONTRARREFERÊNCIA DOS USUÁRIOS.

PRODUTO : MUNICÍPIO BENEFICIADO

UNIDADE DE MEDIDA : MUNICÍPIO

M e t a s

(R\$ 1,00)

REGIÕES	2015		2016		2017		2018	
	Físicas	Financeiras	Físicas	Financeiras	Físicas	Financeiras	Físicas	Financeiras
Central	21	6.004.468	21	5.057.598	21	5.954.844	21	7.792.197
Rio Doce	9	2.012.330	9	2.167.542	9	2.552.076	9	3.339.513
Mata	20	3.489.046	20	4.816.843	20	5.671.220	20	7.421.165
Sul de Minas	50	7.140.579	50	12.041.900	50	14.178.200	50	18.552.850
Triângulo	11	2.193.095	11	2.649.218	11	3.119.204	11	4.081.627
Alto Paranaíba	11	1.931.635	11	2.649.218	11	3.119.204	11	4.081.627
Centro Oeste	11	1.882.797	11	2.649.218	11	3.119.204	11	4.081.627
Noroeste de Minas	5	654.849	5	1.204.190	5	1.417.820	5	1.855.285
Norte de Minas	5	1.980.709	5	1.204.190	5	1.417.820	5	1.855.285
Jequitinhonha / Mucuri	5	1.341.777	5	1.204.190	5	1.417.820	5	1.855.285
Estadual	1	327.975	1	240.838	1	283.564	1	371.057
TOTAL	149	28.959.260	149	35.884.945	149	42.250.976	149	55.287.518

4211 - ATENÇÃO A SAÚDE BUCAL

FINALIDADE : ORGANIZAR UMA REDE DE ATENÇÃO EM SAÚDE BUCAL ESTRUTURADA NOS PRINCÍPIOS DO PDR-MG E INSERIDA NA VISÃO INSTITUCIONAL DE INOVAÇÃO DA GESTÃO DA SAÚDE PÚBLICA NO BRASIL, TORNA-SE EXTREMAMENTE IMPORTANTE PARA QUE A SES-MG CONTRIBUA PARA QUE MINAS GERAIS SEJA O ESTADO ONDE SE VIVE MAIS E MELHOR, ONDE AS PESSOAS POSSAM SORRIR.

PRODUTO : MUNICÍPIO BENEFICIADO

UNIDADE DE MEDIDA : MUNICÍPIO

M e t a s

(R\$ 1,00)

REGIÕES	2015		2016		2017		2018	
	Físicas	Financeiras	Físicas	Financeiras	Físicas	Financeiras	Físicas	Financeiras
Central	131	944.824	131	938.500	131	938.500	131	938.500
Rio Doce	78	259.233	78	257.500	78	257.500	78	257.500
Mata	111	490.781	111	487.500	111	487.500	111	487.500
Sul de Minas	126	1.265.964	126	1.257.500	126	1.257.500	126	1.257.500
Triângulo	30	474.346	30	471.175	30	471.175	30	471.175
Alto Paranaíba	28	320.140	28	318.000	28	318.000	28	318.000
Centro Oeste	47	369.973	47	367.500	47	367.500	47	367.500
Noroeste de Minas	15	0	15	0	15	0	15	0
Norte de Minas	74	354.368	74	352.000	74	352.000	74	352.000
Jequitinhonha / Mucuri	59	250.273	59	248.600	59	248.600	59	248.600
Estadual	1	4.823.981	1	4.791.725	1	4.791.725	1	4.791.725
TOTAL	700	9.553.883	700	9.490.000	700	9.490.000	700	9.490.000

PLANO PLURIANUAL DE AÇÃO GOVERNAMENTAL 2012 - 2015 - Exercício 2015
Programas e Ações por Redes de Desenvolvimento Integrado
Rede de Atenção em Saúde

4213 - ATENÇÃO À SAÚDE DAS PESSOAS PRIVADAS DE LIBERDADE

FINALIDADE : PROMOVER O ACESSO ÀS AÇÕES DE SAÚDE AOS PRIVADOS DE LIBERDADE DESDE QUE ASSEGURADO A SEGURANÇA E EM PARCERIA COM A SEDS.

PRODUTO : UNIDADE PRISIONAL OU SOCIOEDUCATIVA BENEFICIADA

UNIDADE DE MEDIDA : UNIDADE

M e t a s

(R\$ 1,00)

REGIÕES	2015		2016		2017		2018	
	Físicas	Financeiras	Físicas	Financeiras	Físicas	Financeiras	Físicas	Financeiras
Central	58	0	58	0	58	0	58	0
Rio Doce	14	0	14	0	14	0	14	0
Mata	20	0	20	0	20	0	20	0
Sul de Minas	21	0	21	0	21	0	21	0
Triângulo	13	0	13	0	13	0	13	0
Alto Paranaíba	9	0	9	0	9	0	9	0
Centro Oeste	10	0	10	0	10	0	10	0
Noroeste de Minas	6	0	6	0	6	0	6	0
Norte de Minas	11	0	11	0	11	0	11	0
Jequitinhonha / Mucuri	11	0	11	0	11	0	11	0
Estadual	0	7.741.280	0	8.458.373	0	9.304.210	0	10.234.631
TOTAL	173	7.741.280	173	8.458.373	173	9.304.210	173	10.234.631

4237 - PRÁTICAS INTEGRATIVAS E COMPLEMENTARES

FINALIDADE : IMPLANTAR E IMPLEMENTAR NO SISTEMA ÚNICO DE SAÚDE PRÁTICAS TERAPÊUTICAS INTEGRATIVAS E COMPLEMENTARES (HOMEOPATIA, FITOTERAPIA, TERMALISMO, MEDICINA ANTROPOSÓFICA, MEDICINA TRADICIONAL CHINESA, ACUPUNTURA E PRÁTICAS CORPORAIS) COM A PERSPECTIVA DA PREVENÇÃO DE AGRAVOS, DA PROMOÇÃO E RECUPERAÇÃO DA SAÚDE.

PRODUTO : MUNICÍPIO COM PRÁTICAS INTEGRATIVAS REALIZADAS

UNIDADE DE MEDIDA : MUNICÍPIO

M e t a s

(R\$ 1,00)

REGIÕES	2015		2016		2017		2018	
	Físicas	Financeiras	Físicas	Financeiras	Físicas	Financeiras	Físicas	Financeiras
Central	5	0	0	0	0	0	0	0
Mata	5	0	0	0	0	0	0	0
Sul de Minas	8	0	0	0	0	0	0	0
Triângulo	5	0	0	0	0	0	0	0
Centro Oeste	2	0	0	0	0	0	0	0
Noroeste de Minas	1	0	0	0	0	0	0	0
Norte de Minas	2	0	0	0	0	0	0	0
Estadual	62	5.285.342	100	5.775.000	110	6.352.500	120	6.987.750
TOTAL	90	5.285.342	100	5.775.000	110	6.352.500	120	6.987.750

PLANO PLURIANUAL DE AÇÃO GOVERNAMENTAL 2012 - 2015 - Exercício 2015
Programas e Ações por Redes de Desenvolvimento Integrado
Rede de Atenção em Saúde

4279 - GESTÃO DO SISTEMA DE REGULAÇÃO EM SAÚDE

FINALIDADE : REGULAR O ACESSO DA POPULAÇÃO REFERENCIADA GARANTINDO AS INTERNAÇÕES HOSPITALARES NA REDE DO SISTEMA ÚNICO DE SAÚDE (SUS/MG). COM DEMOCRATIZAÇÃO E DIVULGAÇÃO DO QUE SIGNIFICA O SUS FÁCIL ENQUANTO SISTEMA DISPONIBILIZADO NO ESTADO, E APROXIMANDO O CIDADÃO NA ATENÇÃO MAIS PRÓXIMA DE SUA RESIDÊNCIA, ASSEGURANDO OS PRINCÍPIOS DE EQUIDADE E INTEGRALIDADE NA ASSISTÊNCIA.

PRODUTO : CENTRAL DE REGULAÇÃO MANTIDA.

UNIDADE DE MEDIDA : CENTRAL

M e t a s

(R\$ 1,00)

REGIÕES	2015		2016		2017		2018	
	Físicas	Financeiras	Físicas	Financeiras	Físicas	Financeiras	Físicas	Financeiras
Estadual	13	49.597.758	13	44.277.000	13	46.021.050	13	47.852.303
TOTAL	13	49.597.758	13	44.277.000	13	46.021.050	13	47.852.303

4281 - SISTEMA ESTADUAL DE TRANSPORTES EM SAÚDE

FINALIDADE : INTEGRAR OS MUNICÍPIOS DAS MICRORREGIÕES AOS DIVERSOS PONTOS DA REDE DE ATENÇÃO À SAÚDE DO ESTADO DE MINAS GERAIS, ATRAVÉS DE UM SISTEMA DE TRANSPORTE PARA USUÁRIOS DO SUS VISANDO A REALIZAÇÃO DE CONSULTAS E EXAMES FORA DO DOMICÍLIO, GERANDO ECONOMIA DE ESCALA E RACIONALIDADE ADMINISTRATIVA, ASSIM COMO GARANTIR A QUALIDADE E EFICIÊNCIA DESSE SERVIÇO

PRODUTO : VEÍCULO DISTRIBUÍDO

UNIDADE DE MEDIDA : VEÍCULO

M e t a s

(R\$ 1,00)

REGIÕES	2015		2016		2017		2018	
	Físicas	Financeiras	Físicas	Financeiras	Físicas	Financeiras	Físicas	Financeiras
Estadual	798	27.377.371	804	52.270.371	645	53.984.931	672	57.057.656
TOTAL	798	27.377.371	804	52.270.371	645	53.984.931	672	57.057.656

4328 - ASSISTÊNCIA HOSPITALAR E AMBULATORIAL

FINALIDADE : PROMOVER O ACESSO DOS USUÁRIOS DO SUS/MG AOS PROCEDIMENTOS AMBULATORIAIS E HOSPITALARES POR MEIO DO PAGAMENTO DOS PRESTADORES CONVENIADOS AO SUS.

PRODUTO : PRESTADOR DE SERVIÇO PÚBLICO DE SAÚDE PAGO

UNIDADE DE MEDIDA : UNIDADE

M e t a s

(R\$ 1,00)

REGIÕES	2015		2016		2017		2018	
	Físicas	Financeiras	Físicas	Financeiras	Físicas	Financeiras	Físicas	Financeiras
Estadual	1.400	1.150.404.240	1.400	947.023.144	1.400	990.274.301	1.400	1.035.688.016
TOTAL	1.400	1.150.404.240	1.400	947.023.144	1.400	990.274.301	1.400	1.035.688.016

PLANO PLURIANUAL DE AÇÃO GOVERNAMENTAL 2012 - 2015 - Exercício 2015
Programas e Ações por Redes de Desenvolvimento Integrado
Rede de Atenção em Saúde

4106 - IMPLANTAÇÃO DE CENTROS RESPIRA MINAS

FINALIDADE : COORDENAR A ESTRUTURAÇÃO DA REDE DE ATENÇÃO À SAÚDE DAS PESSOAS COM TUBERCULOSE, DOENÇA PULMONAR OBSTRUTIVA CRÔNICA (DPOC), ASMA, INFECÇÕES RESPIRATORIAS AGUDAS (IRAS) E TABAGISMO EM MINAS GERAIS, POR MEIO DE SISTEMA REGIONALIZADO E INTEGRADO DE AÇÕES EM SAÚDE.

PRODUTO : CENTRO IMPLANTADO - IMPLEMENTADO

UNIDADE DE MEDIDA : CENTRO

M e t a s

(R\$ 1,00)

REGIÕES	2015		2016		2017		2018	
	Físicas	Financeiras	Físicas	Financeiras	Físicas	Financeiras	Físicas	Financeiras
Central	1	1.084.640	1	1.900.000	1	1.900.000	3	5.700.000
Rio Doce	0	0	0	0	1	1.900.000	0	0
Mata	0	0	1	1.900.000	1	1.900.000	1	1.900.000
Sul de Minas	0	0	1	1.900.000	0	0	2	3.800.000
Triângulo	0	0	1	1.900.000	0	0	1	1.900.000
Alto Paranaíba	0	0	0	0	0	0	1	1.900.000
Centro Oeste	0	0	0	0	1	1.900.000	0	0
Norte de Minas	1	1.084.640	0	0	0	0	0	0
Jequitinhonha / Mucuri	0	0	0	0	1	1.900.000	0	0
Estadual	0	1.220.220	0	6.742.000	0	8.642.000	0	6.742.000
TOTAL	2	3.389.500	4	14.342.000	5	18.142.000	8	21.942.000

PLANO PLURIANUAL DE AÇÃO GOVERNAMENTAL 2012 - 2015 - Exercício 2015
Programas e Ações por Redes de Desenvolvimento Integrado
Rede de Atenção em Saúde

PROGRAMA 238 - VIGILÂNCIA EM SAÚDE

| Programa Associado

UNIDADE RESPONSÁVEL : 4291 - FUNDO ESTADUAL DE SAÚDE

OBJETIVO : DESENVOLVER A ANÁLISE PERMANENTE DA SITUAÇÃO DE SAÚDE DA POPULAÇÃO, ARTICULANDO-SE EM UM CONJUNTO DE AÇÕES QUE VISAM O CONTROLE DE DETERMINANTES, RISCOS E DANOS À SAÚDE DA POPULAÇÃO, GARANTINDO A INTEGRALIDADE DA ATENÇÃO, O QUE INCLUI TANTO A ABORDAGEM INDIVIDUAL COMO COLETIVA DOS PROBLEMAS DE SAÚDE.

OBJETIVOS ESTRATÉGICOS (PMDI)

- REDUZIR AS DISPARIDADES REGIONAIS NO ATENDIMENTO À SAÚDE
- ESTIMULAR MAIOR CUIDADO DO CIDADÃO COM A PRÓPRIA SAÚDE

INDICADORES FINALÍSTICOS (PMDI)

- TAXA DE MORTALIDADE INFANTIL (POR MIL NASCIDOS VIVOS)
- TAXA DE APVP POR DOENÇAS CARDIOVASCULARES, CAUSAS EXTERNAS E NEOPLASIAS
- PERCENTUAL DA POPULAÇÃO QUE REALIZA ATIVIDADE FÍSICA REGULAR (14 ANOS OU MAIS)

Indicador do Programa (Unidade de Medida)	Referência		2015	2016	2017	2018
	Data	Índice				
NÚMERO DE NOTIFICAÇÕES DE VIOLÊNCIA DOMÉSTICA, SEXUAL E/OU OUTRAS VIOLÊNCIAS REGISTRADAS NO SINAN (NÚMERO ABSOLUTO)	5/8/2014	32.881,000	33.538,000	34.208,000	34.892,000	34.892,000
NÚMERO DE NOTIFICAÇÕES DOS ACIDENTES DE TRABALHO GRAVE REGISTRADOS NO SINAN (NÚMERO ABSOLUTO)	31/1/2013	10.617,000	10.000,000	10.500,000	11.000,000	11.000,000
COBERTURA VACINAL DE PENTAVALENTE (%)	18/7/2014	99,248	95,000	95,000	95,000	95,000
PROPORÇÃO DE CASOS DE DOENÇAS DE NOTIFICAÇÃO COMPULSÓRIA ENCERRADOS OPORTUNAMENTE (%)	5/8/2014	87,070	80,000	80,000	80,000	80,000
PROPORÇÃO DE REGISTRO DE ÓBITO COM CAUSA BÁSICA DEFINIDA (%)	29/7/2014	91,848	90,000	90,000	90,000	90,000

VALOR DO PROGRAMA NO ANO	2015	2016	2017	2018
ORÇAMENTO FISCAL	163.586.295	165.561.081	168.352.709	172.162.208
Despesas correntes	154.777.088	159.960.081	162.651.709	166.261.208
Despesas de capital	8.809.207	5.601.000	5.701.000	5.901.000
ORÇAMENTO DE INVESTIMENTO DAS EMPRESAS CONTROLADAS PELO ESTADO	0	0	0	0
TOTAL	163.586.295	165.561.081	168.352.709	172.162.208

PLANO PLURIANUAL DE AÇÃO GOVERNAMENTAL 2012 - 2015 - Exercício 2015
Programas e Ações por Redes de Desenvolvimento Integrado
Rede de Atenção em Saúde

AÇÕES DO PROGRAMA POR UNIDADE ORÇAMENTÁRIA

4291 - FUNDO ESTADUAL DE SAÚDE

4387 - VIGILÂNCIA EPIDEMIOLÓGICA

FINALIDADE : FOMENTAR EM TODO ESTADO DE MINAS GERAIS A VIGILÂNCIA EM SAÚDE POR MEIO DO DESENVOLVIMENTO DE AÇÕES DE PROMOÇÃO À SAÚDE, PROTEÇÃO, PREVENÇÃO E CONTROLE DE DOENÇAS E AGRAVOS À SAÚDE E DESPERTAR A CONSCIÊNCIA SANITÁRIA NA POPULAÇÃO MINEIRA.

PRODUTO : NÚCLEO MANTIDO

UNIDADE DE MEDIDA : NÚCLEO

M e t a s

(R\$ 1,00)

REGIÕES	2015		2016		2017		2018	
	Físicas	Financeiras	Físicas	Financeiras	Físicas	Financeiras	Físicas	Financeiras
Central	6	1.862.822	6	1.872.000	6	1.872.000	6	1.872.000
Rio Doce	2	620.944	2	624.000	2	624.000	2	624.000
Mata	5	1.552.360	5	1.560.000	5	1.560.000	5	1.560.000
Sul de Minas	4	1.241.888	4	1.248.000	4	1.248.000	4	1.248.000
Triângulo	3	931.416	3	936.000	3	936.000	3	936.000
Alto Paranaíba	1	310.472	1	312.000	1	312.000	1	312.000
Noroeste de Minas	1	310.472	1	312.000	1	312.000	1	312.000
Norte de Minas	3	931.416	3	936.000	3	936.000	3	936.000
Jequitinhonha / Mucuri	3	931.416	3	936.000	3	936.000	3	936.000
Estadual	1	31.538.743	1	31.994.081	1	33.785.709	1	36.595.208
TOTAL	29	40.231.949	29	40.730.081	29	42.521.709	29	45.331.208

PLANO PLURIANUAL DE AÇÃO GOVERNAMENTAL 2012 - 2015 - Exercício 2015
Programas e Ações por Redes de Desenvolvimento Integrado
Rede de Atenção em Saúde

4389 - VIGILÂNCIA SANITÁRIA

FINALIDADE : *DESPERTAR EM TODO O ESTADO DE MINAS GERAIS A CONSCIÊNCIA SANITÁRIA DA POPULAÇÃO E FOMENTAR O DESENVOLVIMENTO DE AÇÕES CAPAZES DE ELIMINAR, DIMINUIR OU PREVENIR RISCOS E AGRAVOS À SAÚDE E DE INTERVIR NOS PROBLEMAS SANITÁRIOS DECORRENTES DO MEIO AMBIENTE, DA PRODUÇÃO E CIRCULAÇÃO DE BENS E DA PRESTAÇÃO DE SERVIÇOS DO INTERESSE DA SAÚDE.*

PRODUTO : INSPEÇÃO REALIZADA

UNIDADE DE MEDIDA : INSPEÇÃO

M e t a s

(R\$ 1,00)

REGIÕES	2015		2016		2017		2018	
	Físicas	Financeiras	Físicas	Financeiras	Físicas	Financeiras	Físicas	Financeiras
Central	698	4.555.690	698	4.791.842	698	5.257.175	698	5.489.842
Rio Doce	260	1.568.744	260	1.653.333	260	1.826.666	260	1.913.333
Mata	532	3.574.008	532	3.756.664	532	4.111.332	532	4.288.664
Sul de Minas	632	4.023.195	632	4.234.332	632	4.655.665	632	4.866.332
Triângulo	244	1.379.715	244	1.456.665	244	1.619.332	244	1.700.665
Alto Paranaíba	59	383.417	59	403.333	59	442.666	59	462.333
Centro Oeste	101	649.421	101	683.333	101	750.666	101	784.333
Noroeste de Minas	18	26.795	18	30.500	18	42.500	18	48.500
Norte de Minas	298	1.916.597	298	2.016.665	298	2.215.332	298	2.314.665
Jequitinhonha / Mucuri	158	922.733	158	973.333	158	1.078.666	158	1.131.333
Estadual	0	1.120.352	0	0	0	0	0	0
TOTAL	3.000	20.120.667	3.000	20.000.000	3.000	22.000.000	3.000	23.000.000

4331 - PROGRAMA ESTADUAL DE CONTROLE PERMANENTE DA DENGUE

FINALIDADE : *PROPORCIONAR AOS TERRITÓRIOS SANITÁRIOS DO ESTADO DE MINAS GERAIS CONDIÇÕES PARA CONHECIMENTO E DETECÇÃO DE MUDANÇAS NOS FATORES DETERMINANTES E CONDICIONANTES DO MEIO AMBIENTE QUE INTERFEREM NA SAÚDE HUMANA, VISANDO A IDENTIFICAÇÃO DAS MEDIDAS DE PREVENÇÃO E CONTROLE DOS FATORES DE RISCO AMBIENTAIS RELACIONADOS À DENGUE PARA PLANEJAMENTO DAS AÇÕES NOS EIXOS DE VIGILÂNCIA E CONTROLE DO VETOR, MOBILIZAÇÃO EM SAÚDE E ASSISTÊNCIA AO PACIENTE COM SUSPEITA DE DENGUE.*

PRODUTO : MUNICÍPIO APOIADO

UNIDADE DE MEDIDA : MUNICÍPIO

M e t a s

(R\$ 1,00)

REGIÕES	2015		2016		2017		2018	
	Físicas	Financeiras	Físicas	Financeiras	Físicas	Financeiras	Físicas	Financeiras
Central	133	8.604.379	133	11.453.890	133	11.282.715	133	11.282.715
Rio Doce	99	6.402.627	99	8.525.682	99	8.398.467	99	8.398.467
Mata	132	8.536.836	132	11.367.576	132	11.197.956	132	11.197.956
Sul de Minas	120	7.760.760	120	10.334.160	120	10.179.960	120	10.179.960
Triângulo	35	2.263.555	35	3.014.130	35	2.969.155	35	2.969.155
Alto Paranaíba	31	2.004.863	31	2.669.658	31	2.629.823	31	2.629.823
Centro Oeste	55	3.557.015	55	4.736.490	55	4.665.815	55	4.665.815
Noroeste de Minas	19	1.228.787	19	1.636.242	19	1.611.827	19	1.611.827
Norte de Minas	88	5.691.224	88	7.578.384	88	7.465.304	88	7.465.304
Jequitinhonha / Mucuri	66	4.268.418	66	5.683.788	66	5.598.978	66	5.598.978
TOTAL	778	50.318.464	778	67.000.000	778	66.000.000	778	66.000.000

PLANO PLURIANUAL DE AÇÃO GOVERNAMENTAL 2012 - 2015 - Exercício 2015
Programas e Ações por Redes de Desenvolvimento Integrado
Rede de Atenção em Saúde

4580 - CENTRO DE REFERÊNCIA ESTADUAL DE SAÚDE DO TRABALHADOR (CEREST-ESTADUAL)

FINALIDADE : ALCANÇAR A ATENÇÃO INTEGRAL A SAÚDE DOS TRABALHADORES REALIZANDO TANTO AÇÕES ASSISTENCIAIS, QUANTO AÇÕES DE VIGILÂNCIA, INCLUINDO A VIGILÂNCIA DOS FATORES DE RISCO, VIGILÂNCIA DOS EXPOSTOS E VIGILÂNCIA DOS DOENTES, E TAMBÉM AÇÕES DE PREVENÇÃO E PROMOÇÃO À SAÚDE VISANDO A REDUÇÃO DA MORBIMORTALIDADE DA POPULAÇÃO TRABALHADORA, COM DESTAQUE PARA AS AÇÕES NA EDUCAÇÃO PERMANENTE E EDUCAÇÃO POPULAR EM SAÚDE.

PRODUTO : MUNICÍPIO COM PLANO DE AÇÃO IMPLANTADO

UNIDADE DE MEDIDA : UNIDADE

M e t a s

(R\$ 1,00)

REGIÕES	2015		2016		2017		2018	
	Físicas	Financeiras	Físicas	Financeiras	Físicas	Financeiras	Físicas	Financeiras
Central	78	0	87	0	97	0	106	0
Rio Doce	25	0	35	0	42	0	51	0
Mata	73	0	79	0	92	0	98	0
Sul de Minas	99	0	110	0	116	0	124	0
Triângulo	26	0	27	0	29	0	30	0
Alto Paranaíba	24	0	25	0	26	0	28	0
Centro Oeste	45	0	45	0	47	0	48	0
Noroeste de Minas	11	0	13	0	14	0	17	0
Norte de Minas	45	0	48	0	52	0	58	0
Jequitinhonha / Mucuri	24	0	31	0	35	0	40	0
Estadual	0	483.263	0	480.000	0	480.000	0	480.000
TOTAL	450	483.263	500	480.000	550	480.000	600	480.000

4240 - VIGILÂNCIA ALIMENTAR E NUTRICIONAL

FINALIDADE : A AÇÃO VISA A MELHORIA DAS CONDIÇÕES DE ALIMENTAÇÃO, NUTRIÇÃO E SAÚDE DA POPULAÇÃO, MEDIANTE A PROMOÇÃO DE PRÁTICAS ALIMENTARES ADEQUADAS E SAUDÁVEIS, PROMOÇÃO DA VIGILÂNCIA ALIMENTAR E NUTRICIONAL E A PREVENÇÃO DOS AGRAVOS RELACIONADOS À ALIMENTAÇÃO E NUTRIÇÃO.

PRODUTO : MUNICÍPIO BENEFICIADO

UNIDADE DE MEDIDA : MUNICÍPIO

M e t a s

(R\$ 1,00)

REGIÕES	2015		2016		2017		2018	
	Físicas	Financeiras	Físicas	Financeiras	Físicas	Financeiras	Físicas	Financeiras
Central	56	27.460	64	35.295	85	34.090	99	30.000
Rio Doce	26	27.456	27	17.647	39	13.637	53	12.000
Mata	41	27.456	52	26.469	67	20.455	81	24.000
Sul de Minas	40	27.456	53	26.472	72	27.274	90	24.000
Triângulo	10	27.460	14	17.647	21	13.636	26	18.000
Alto Paranaíba	10	0	13	0	17	0	21	0
Centro Oeste	18	13.728	21	8.823	27	6.818	38	6.000
Noroeste de Minas	8	0	9	8.823	12	6.818	15	6.000
Norte de Minas	22	0	26	8.824	34	20.454	45	18.000
Jequitinhonha / Mucuri	19	0	21	0	26	6.818	32	12.000
Estadual	0	100.677	0	100.000	0	100.000	0	100.000
TOTAL	250	251.693	300	250.000	400	250.000	500	250.000

PLANO PLURIANUAL DE AÇÃO GOVERNAMENTAL 2012 - 2015 - Exercício 2015
Programas e Ações por Redes de Desenvolvimento Integrado
Rede de Atenção em Saúde

4093 - FORTALECIMENTO DA VIGILÂNCIA EM SAÚDE

FINALIDADE : EFETIVAR O PROCESSO DE DESCENTRALIZAÇÃO DAS AÇÕES DE VIGILÂNCIA EM SAÚDE PARA O DESENVOLVIMENTO DE AÇÕES DE PROMOÇÃO DA SAÚDE, PROTEÇÃO, PREVENÇÃO E CONTROLE DE DOENÇAS E AGRAVOS À SAÚDE NO TERRITÓRIO LOCAL.

PRODUTO : MUNICÍPIO BENEFICIADO

UNIDADE DE MEDIDA : MUNICÍPIO

M e t a s

(R\$ 1,00)

REGIÕES	2015		2016		2017		2018	
	Físicas	Financeiras	Físicas	Financeiras	Físicas	Financeiras	Físicas	Financeiras
Central	141	7.065.411	145	7.362.225	145	7.362.225	145	7.362.225
Rio Doce	90	3.033.719	92	3.161.164	92	3.161.164	92	3.161.164
Mata	127	3.613.886	130	3.765.703	130	3.765.703	130	3.765.703
Sul de Minas	140	3.658.550	142	3.812.243	142	3.812.243	142	3.812.243
Triângulo	30	2.021.634	31	2.106.562	31	2.106.562	31	2.106.562
Alto Paranaíba	27	895.527	28	933.147	28	933.147	28	933.147
Centro Oeste	51	1.649.239	53	1.718.523	53	1.718.523	53	1.718.523
Noroeste de Minas	14	472.318	15	492.159	15	492.159	15	492.159
Norte de Minas	80	2.991.690	82	3.117.369	82	3.117.369	82	3.117.369
Jequitinhonha / Mucuri	60	2.064.017	62	2.150.725	62	2.150.725	62	2.150.725
Estadual	0	13.301.397	0	4.380.180	0	4.380.180	0	4.380.180
TOTAL	760	40.767.388	780	33.000.000	780	33.000.000	780	33.000.000

4111 - IMPLANTAÇÃO DA REDE MACRORREGIONAL DE SERVIÇO DE VERIFICAÇÃO DE ÓBITO - MG

FINALIDADE : O ESCLARECIMENTO DOS ÓBITOS DE CAUSA NATURAL, SEM SUSPEITA DE VIOLÊNCIA, COM OU SEM ASSISTÊNCIA MÉDICA, SEM ELUCIDAÇÃO DIAGNÓSTICA ADEQUADA, PARA AUXILIAR A DEFINIÇÃO E IMPLEMENTAÇÃO DE POLÍTICAS DE SAÚDE E PARA ESTUDOS EPIDEMIOLÓGICOS DO SISTEMA DE INFORMAÇÃO SOBRE MORTALIDADE (SIM). INCENTIVAR A INTERFACE COM OS COMITÊS DE MORTALIDADE DIVERSOS E COM A SPTC/PC/INSTITUTO MÉDICO LEGAL.

PRODUTO : OBRA CONCLUÍDA

UNIDADE DE MEDIDA : UNIDADE

M e t a s

(R\$ 1,00)

REGIÕES	2015		2016		2017		2018	
	Físicas	Financeiras	Físicas	Financeiras	Físicas	Financeiras	Físicas	Financeiras
Mata	1	5.706.435	0	0	0	0	0	0
Sul de Minas	0	0	1	2.050.500	0	0	0	0
Norte de Minas	1	5.706.436	0	0	0	0	0	0
Jequitinhonha / Mucuri	0	0	1	2.050.500	0	0	0	0
Estadual	0	0	0	0	2	4.101.000	2	4.101.000
TOTAL	2	11.412.871	2	4.101.000	2	4.101.000	2	4.101.000

PLANO PLURIANUAL DE AÇÃO GOVERNAMENTAL 2012 - 2015 - Exercício 2015
Programas e Ações por Redes de Desenvolvimento Integrado
Rede de Atenção em Saúde

PROGRAMA 239 - GESTÃO DO SISTEMA ÚNICO DE SAÚDE | Programa Associado

UNIDADE RESPONSÁVEL : 4291 - FUNDO ESTADUAL DE SAÚDE

OBJETIVO : APERFEIÇOAR A GESTÃO DA SECRETARIA DE ESTADO DE SAÚDE DE MINAS GERAIS COM AÇÕES DE DESENVOLVIMENTO DE RECURSOS HUMANOS E GESTÃO PARTICIPATIVA (PARTICIPAÇÃO POPULAR E CONTROLE SOCIAL) VISANDO O AUMENTO DA EFICIÊNCIA ALOCATIVA E OTIMIZAÇÃO DO SISTEMA DE ATENÇÃO À SAÚDE.

OBJETIVOS ESTRATÉGICOS (PMDI)

- REDUZIR AS DISPARIDADES REGIONAIS NO ATENDIMENTO À SAÚDE

INDICADORES FINALÍSTICOS (PMDI)

- TAXA DE RESOLUBILIDADE MACRORREGIONAL

Indicador do Programa (Unidade de Medida)	Referência		2015	2016	2017	2018
	Data	Índice				
PROPORÇÃO DE MUNICÍPIOS COM RELATÓRIOS ANUAIS DE GESTÃO APROVADOS NOS CONSELHOS MUNICIPAIS DE SAÚDE (%)	6/8/2014	67,000	70,000	75,000	80,000	85,000

VALOR DO PROGRAMA NO ANO	2015	2016	2017	2018
ORÇAMENTO FISCAL	113.158.747	75.596.939	78.128.875	86.469.427
Despesas correntes	111.768.228	72.996.939	75.528.875	83.869.427
Despesas de capital	1.390.519	2.600.000	2.600.000	2.600.000
ORÇAMENTO DE INVESTIMENTO DAS EMPRESAS CONTROLADAS PELO ESTADO	0	0	0	0
TOTAL	113.158.747	75.596.939	78.128.875	86.469.427

AÇÕES DO PROGRAMA POR UNIDADE ORÇAMENTÁRIA

1541 - ESCOLA DE SAÚDE PÚBLICA DO ESTADO DE MINAS GERAIS

4427 - DESENVOLVIMENTO DE RECURSOS HUMANOS - GESTÃO DO SISTEMA ÚNICO DE SAÚDE

FINALIDADE : PROPICIAR O FORTALECIMENTO DAS AÇÕES INTERSETORIAIS NA GESTÃO DO SISTEMA ÚNICO DE SAÚDE (SUS/MG), POR MEIO DA QUALIFICAÇÃO DE PROFISSIONAL.

PRODUTO : PROFISSIONAL PARTICIPANTE DE AÇÃO DE CAPACITAÇÃO

UNIDADE DE MEDIDA : PARTICIPANTE

M e t a s

(R\$ 1,00)

REGIÕES	2015		2016		2017		2018	
	Físicas	Financeiras	Físicas	Financeiras	Físicas	Financeiras	Físicas	Financeiras
Central	62	0	0	0	0	0	0	0
Rio Doce	2	0	0	0	0	0	0	0
Mata	1	0	0	0	0	0	0	0
Sul de Minas	1	0	0	0	0	0	0	0
Centro Oeste	1	0	0	0	0	0	0	0
Norte de Minas	1	0	0	0	0	0	0	0
Estadual	0	6.558	75	11.500	80	30.000	85	35.000
TOTAL	68	6.558	75	11.500	80	30.000	85	35.000

PLANO PLURIANUAL DE AÇÃO GOVERNAMENTAL 2012 - 2015 - Exercício 2015
Programas e Ações por Redes de Desenvolvimento Integrado
Rede de Atenção em Saúde

AÇÕES DO PROGRAMA POR UNIDADE ORÇAMENTÁRIA

4291 - FUNDO ESTADUAL DE SAÚDE

2093 - OPERACIONALIZAÇÃO DO CONSELHO ESTADUAL DE SAÚDE

FINALIDADE : PPRROMOVER O CONTROLE SOCIAL NOS TERMOS DA LEGISLAÇÃO DO SUS GARANTINDO A PARTICIPAÇÃO DOS USUÁRIOS, PROFISSIONAIS DE SAÚDE, PRESTADORES DE SERVIÇO E GESTORES DO SISTEMA ÚNICO DE SAÚDE, VISANDO O CONTROLE DA EXECUÇÃO DA POLÍTICA DE SAÚDE E APOIO AOS CONSELHOS MUNICIPAIS DE SAÚDE CONSTANTES NO CADASTRO ESTADUAL DE CONSELHOS DE SAÚDE - CADCESMG E NACIONAL, PARA CUMPRIR A LEI FEDERAL COMPLEMENTAR 141/2012.

PRODUTO : MUNICÍPIO APOIADO

UNIDADE DE MEDIDA : MUNICÍPIO

M e t a s

(R\$ 1,00)

REGIÕES	2015		2016		2017		2018	
	Físicas	Financeiras	Físicas	Financeiras	Físicas	Financeiras	Físicas	Financeiras
Central	158	0	158	0	158	0	158	0
Rio Doce	102	0	102	0	102	0	102	0
Mata	142	0	142	0	142	0	142	0
Sul de Minas	155	0	155	0	155	0	155	0
Triângulo	35	0	35	0	35	0	35	0
Alto Paranaíba	31	0	31	0	31	0	31	0
Centro Oeste	56	0	56	0	56	0	56	0
Noroeste de Minas	19	0	19	0	19	0	19	0
Norte de Minas	89	0	89	0	89	0	89	0
Jequitinhonha / Mucuri	66	0	66	0	66	0	66	0
Estadual	0	10.168.294	0	5.800.000	0	1.800.000	0	1.800.000
TOTAL	853	10.168.294	853	5.800.000	853	1.800.000	853	1.800.000

PLANO PLURIANUAL DE AÇÃO GOVERNAMENTAL 2012 - 2015 - Exercício 2015
Programas e Ações por Redes de Desenvolvimento Integrado
Rede de Atenção em Saúde

2099 - FORTALECIMENTO DAS POLÍTICAS DE GESTÃO DO TRABALHO E PESSOAS

FINALIDADE : FOMENTAR O DESENVOLVIMENTO DO PROFISSIONAL NAS CARREIRAS DO SUSMG, COM APRIMORAMENTO PROFISSIONAL E NA MELHORIA DOS RESULTADOS E DA QUALIDADE DOS SERVIÇOS DE SAÚDE OFERTADOS AO USUÁRIO, VISANDO O FORTALECIMENTO DA GESTÃO ATRAVÉS DAS POLÍTICAS E AÇÕES GERENCIANDO O DESEMPENHO INDIVIDUAL, ASSEGURANDO A VALORIZAÇÃO DO TRABALHADOR, BEM COMO AUXILIAR NA CONSOLIDAÇÃO DA POLÍTICA DE GESTÃO DO TRABALHO SOBRETUDO NA DEFINIÇÃO DE ESTRATÉGIAS NA REALIZAÇÃO E ADMINISTRAÇÃO DE CONCURSOS PÚBLICOS.

PRODUTO : PARTICIPANTE CAPACITADO

UNIDADE DE MEDIDA : PARTICIPANTE

M e t a s

(R\$ 1,00)

REGIÕES	2015		2016		2017		2018	
	Físicas	Financeiras	Físicas	Financeiras	Físicas	Financeiras	Físicas	Financeiras
Central	66	0	66	0	66	0	66	0
Rio Doce	6	0	6	0	6	0	6	0
Mata	13	0	13	0	13	0	13	0
Sul de Minas	12	0	12	0	12	0	12	0
Triângulo	12	0	12	0	12	0	12	0
Alto Paranaíba	3	0	3	0	3	0	3	0
Noroeste de Minas	2	0	2	0	2	0	2	0
Norte de Minas	7	0	7	0	7	0	7	0
Jequitinhonha / Mucuri	9	0	9	0	9	0	9	0
Estadual	0	45.046.400	0	6.485.439	0	6.998.875	0	8.334.427
TOTAL	130	45.046.400	130	6.485.439	130	6.998.875	130	8.334.427

4288 - TELE MINAS SAÚDE

FINALIDADE : MELHORAR A QUALIDADE DOS SERVIÇOS PRESTADOS PELOS PONTOS DE ATENÇÃO À SAÚDE, TORNANDO-OS MAIS RESOLUTIVOS ATRAVÉS DE SEU ADENSAMENTO TECNOLÓGICO E DO APOIO AOS PROFISSIONAIS NAS DECISÕES CLÍNICAS, TENDO COMO CONSEQUÊNCIA O FORTALECIMENTO DOS VÍNCULOS ENTRE USUÁRIOS E EQUIPES, AMPLIANDO O ACESSO DA POPULAÇÃO AOS SERVIÇOS ESPECIALIZADOS DE SAÚDE E COLABORANDO COM A CIÊNCIA E TECNOLOGIA E A AMPLIAÇÃO DA EFICIÊNCIA E EFICÁCIA DO SISTEMA DE SAÚDE.

PRODUTO : MUNICÍPIO ATENDIDO

UNIDADE DE MEDIDA : MUNICÍPIO

M e t a s

(R\$ 1,00)

REGIÕES	2015		2016		2017		2018	
	Físicas	Financeiras	Físicas	Financeiras	Físicas	Financeiras	Físicas	Financeiras
Central	158	0	158	0	158	0	158	0
Rio Doce	102	0	102	0	102	0	102	0
Mata	142	0	142	0	142	0	142	0
Sul de Minas	155	0	155	0	155	0	155	0
Triângulo	35	0	35	0	35	0	35	0
Alto Paranaíba	31	0	31	0	31	0	31	0
Centro Oeste	56	0	56	0	56	0	56	0
Noroeste de Minas	19	0	19	0	19	0	19	0
Norte de Minas	89	0	89	0	89	0	89	0
Jequitinhonha / Mucuri	66	0	66	0	66	0	66	0
Estadual	0	14.880.724	0	16.000.000	0	16.000.000	0	16.000.000
TOTAL	853	14.880.724	853	16.000.000	853	16.000.000	853	16.000.000

PLANO PLURIANUAL DE AÇÃO GOVERNAMENTAL 2012 - 2015 - Exercício 2015
Programas e Ações por Redes de Desenvolvimento Integrado
Rede de Atenção em Saúde

4029 - MANUTENÇÃO DO HOSPITAL UNIVERSITÁRIO CLEMENTE DE FARIA

FINALIDADE : PRESTAR ASSISTÊNCIA A SAÚDE COM QUALIDADE E EFICIÊNCIA E DESENVOLVER O ENSINO, A PESQUISA E A EXTENSÃO NA ÁREA DA SAÚDE, OFERECENDO AOS ALUNOS A EXPERIÊNCIA NECESSÁRIA A PRÁTICA PROFISSIONAL

PRODUTO : HOSPITAL BENEFICIADO

UNIDADE DE MEDIDA : HOSPITAL

M e t a s

(R\$ 1,00)

REGIÕES	2015		2016		2017		2018	
	Físicas	Financeiras	Físicas	Financeiras	Físicas	Financeiras	Físicas	Financeiras
Norte de Minas	1	33.582.332	1	35.000.000	1	38.000.000	1	40.000.000
TOTAL	1	33.582.332	1	35.000.000	1	38.000.000	1	40.000.000

4238 - AÇÕES EDUCACIONAIS PARA O SISTEMA ÚNICO DE SAÚDE

FINALIDADE : DESENVOLVER PROCESSO DE EDUCAÇÃO PERMANENTE QUE VISE À TRANSFORMAÇÃO DAS PRÁTICAS DE SAÚDE E À QUALIFICAÇÃO DO CUIDADO OFERTADO A POPULAÇÃO INSERINDO EDUCAÇÃO POPULAR EM SAÚDE NESTE CONTEXTO.

PRODUTO : AÇÃO EDUCACIONAL REALIZADA

UNIDADE DE MEDIDA : AÇÃO

M e t a s

(R\$ 1,00)

REGIÕES	2015		2016		2017		2018	
	Físicas	Financeiras	Físicas	Financeiras	Físicas	Financeiras	Físicas	Financeiras
Central	14	0	14	0	14	0	14	0
Estadual	0	201.605	0	300.000	0	300.000	0	300.000
TOTAL	14	201.605	14	300.000	14	300.000	14	300.000

4243 - FORTALECIMENTO DA GOVERNANÇA DO SUS

FINALIDADE : A PARTIR DA PUBLICAÇÃO DO DECRETO 7508/2011, COM O OBJETIVO DE GARANTIR O DIREITO À SAÚDE DOS CIDADÃOS, PARA ALCANÇAR DETERMINADOS OBJETIVOS EM TERMOS DE EQUIDADE TERRITORIAL, EFICIÊNCIA E QUALIDADE DOS SERVIÇOS DE SAÚDE. A IMPLEMENTAÇÃO DO CONTRATO ORGANIZATIVO DE AÇÃO PÚBLICA (COAP) E SEUS DISPOSITIVOS, POTENCIALIZA O PAPEL DAS REGIÕES DE SAÚDE NA PROVISÃO DE SERVIÇOS. SERÁ NECESSÁRIO DEFINIR COMO SE ORGANIZAM AS RELAÇÕES NO NÍVEL REGIONAL E ENTRE A REGIÃO E OS PROVEDORES DE SERVIÇOS.

PRODUTO : LINHA GUIA REVISADA

UNIDADE DE MEDIDA : LINHA GUIA

M e t a s

(R\$ 1,00)

REGIÕES	2015		2016		2017		2018	
	Físicas	Financeiras	Físicas	Financeiras	Físicas	Financeiras	Físicas	Financeiras
Estadual	4	9.272.834	3	12.000.000	2	15.000.000	2	20.000.000
TOTAL	4	9.272.834	3	12.000.000	2	15.000.000	2	20.000.000

PLANO PLURIANUAL DE AÇÃO GOVERNAMENTAL 2012 - 2015 - Exercício 2015
Programas e Ações por Redes de Desenvolvimento Integrado
Rede de Atenção em Saúde

PROGRAMA 246 - SEGURANÇA ALIMENTAR

| Programa Associado

UNIDADE RESPONSÁVEL : 1631 - SECRETARIA-GERAL

OBJETIVO : PROPOR POLÍTICAS, PROGRAMAS E AÇÕES QUE CONFIGUREM O DIREITO À ALIMENTAÇÃO E À NUTRIÇÃO COMO PARTE INTEGRANTE DOS DIREITOS HUMANOS, PROPOR E ACOMPANHAR AS AÇÕES DO GOVERNO NA ÁREA DE SEGURANÇA ALIMENTAR, ARTICULAR ÁREAS DO GOVERNO ESTADUAL COM ORGANIZAÇÕES DA SOCIEDADE CIVIL PARA A IMPLEMENTAÇÃO DE AÇÕES DE COMBATE ÀS CAUSAS DA MISÉRIA E DA FOME.

OBJETIVOS ESTRATÉGICOS (PMDI)

- MELHORAR OS INDICADORES DE MORBIMORTALIDADE ENTRE A POPULAÇÃO JUVENIL

INDICADORES FINALÍSTICOS (PMDI)

- TAXA DE MORTALIDADE INFANTIL (POR MIL NASCIDOS VIVOS)
 - ESPERANÇA DE VIDA AO NASCER (ANOS)

VALOR DO PROGRAMA NO ANO	2015	2016	2017	2018
ORÇAMENTO FISCAL	645.089	349.970	367.420	380.276
Despesas correntes	645.089	349.970	367.420	380.276
Despesas de capital	0	0	0	0
ORÇAMENTO DE INVESTIMENTO DAS EMPRESAS CONTROLADAS PELO ESTADO	0	0	0	0
TOTAL	645.089	349.970	367.420	380.276

AÇÕES DO PROGRAMA POR UNIDADE ORÇAMENTÁRIA

1631 - SECRETARIA-GERAL

1140 - MANUTENÇÃO DAS ATIVIDADES DO CENTRO DE REFERÊNCIA EM SEGURANÇA ALIMENTAR E NUTRICIONAL SUSTENTÁVEL (CRESANS)

FINALIDADE : MANUTENÇÃO DAS ATIVIDADES DO CENTRO DE REFERÊNCIA EM SEGURANÇA ALIMENTAR E NUTRICIONAL SUSTENTÁVEL (CRESANS), CUJO OBJETIVO É O DE PROMOVER AÇÕES DE CONSTRUÇÃO DA CIDADANIA E SEGURANÇA ALIMENTAR, POR MEIO DE INTERVENÇÕES SÓCIO-EDUCATIVAS SOBRE O ACESSO AOS ALIMENTOS E ÀS INFORMAÇÕES NECESSÁRIAS PARA UMA ALIMENTAÇÃO SAUDÁVEL.

PRODUTO : AÇÃO APOIADA

UNIDADE DE MEDIDA : AÇÃO

M e t a s

(R\$ 1,00)

REGIÕES	2015		2016		2017		2018	
	Físicas	Financeiras	Físicas	Financeiras	Físicas	Financeiras	Físicas	Financeiras
Central	1	1.000	1	1.000	1	1.000	1	1.000
TOTAL	1	1.000	1	1.000	1	1.000	1	1.000

PLANO PLURIANUAL DE AÇÃO GOVERNAMENTAL 2012 - 2015 - Exercício 2015
Programas e Ações por Redes de Desenvolvimento Integrado
Rede de Atenção em Saúde

2046 - MANUTENÇÃO DAS ATIVIDADES DO CONSELHO DE SEGURANÇA ALIMENTAR DE MINAS GERAIS (CONSEA/MG)

FINALIDADE : COORDENAR AS AÇÕES DO CONSELHO DE SEGURANÇA ALIMENTAR DE MINAS GERAIS (CONSEA/MG) E APOIAR AS COMISSÕES REGIONAIS DE SEGURANÇA ALIMENTAR E NUTRICIONAL SUSTENTÁVEL (CRSANS), ATRAVÉS DA ARTICULAÇÃO ENTRE GOVERNO E SOCIEDADE CIVIL NA PROPOSIÇÃO DE DIRETRIZES PARA AS AÇÕES DE SEGURANÇA ALIMENTAR E NUTRICIONAL.

PRODUTO : AÇÃO DE ARTICULAÇÃO E PLANEJAMENTO OPERACIONAL INTEGRADA REALIZADA

UNIDADE DE MEDIDA : UNIDADE

M e t a s

(R\$ 1,00)

REGIÕES	2015		2016		2017		2018	
	Físicas	Financeiras	Físicas	Financeiras	Físicas	Financeiras	Físicas	Financeiras
Central	1	300.000	1	321.570	1	337.650	1	349.500
Estadual	0	330.000	0	0	0	0	0	0
TOTAL	1	630.000	1	321.570	1	337.650	1	349.500

2075 - ARTICULAÇÃO INSTITUCIONAL E INTERSETORIAL EM SEGURANÇA ALIMENTAR E NUTRICIONAL SUSTENTÁVEL

FINALIDADE : ARTICULAR A GESTÃO TRANSVERSAL E COORDENAR O DESENVOLVIMENTO DE POLÍTICAS PÚBLICAS NA ÁREA DE SEGURANÇA ALIMENTAR E NUTRICIONAL SUSTENTÁVEL ENTRE OS ÓRGÃOS E ENTIDADES DA ADMINISTRAÇÃO PÚBLICA ESTADUAL.

PRODUTO : AÇÃO DE COORDENAÇÃO REALIZADA

UNIDADE DE MEDIDA : AÇÃO

M e t a s

(R\$ 1,00)

REGIÕES	2015		2016		2017		2018	
	Físicas	Financeiras	Físicas	Financeiras	Físicas	Financeiras	Físicas	Financeiras
Central	1	14.089	1	27.400	1	28.770	1	29.776
TOTAL	1	14.089	1	27.400	1	28.770	1	29.776

PLANO PLURIANUAL DE AÇÃO GOVERNAMENTAL 2012 - 2015 - Exercício 2015
Programas e Ações por Redes de Desenvolvimento Integrado
Rede de Atenção em Saúde

PROGRAMA 254 - GERAÇÃO DE CONHECIMENTOS CIENTÍFICOS E BIOTECNOLÓGICOS

| Programa Associado

UNIDADE RESPONSÁVEL : 2261 - FUNDAÇÃO EZEQUIEL DIAS

OBJETIVO : GERAR, REGISTRAR, DIVULGAR E PROTEGER CONHECIMENTOS CIENTÍFICOS E BIOTECNOLÓGICOS NA ÁREA DA SAÚDE, COM ÊNFASE EM COMPONENTES BIOATIVOS DE ORIGEM ANIMAL E VEGETAL; DESCOBRIR NOVAS TECNOLOGIAS PARA PREVENÇÃO E COMBATE DE DOENÇAS NO ÂMBITO ESTADUAL, NACIONAL E INTERNACIONAL.

OBJETIVOS ESTRATÉGICOS (PMDI)

- CONSOLIDAR AS REDES DE ATENÇÃO À SAÚDE EM TODO O ESTADO

INDICADORES FINALÍSTICOS (PMDI)

- TAXA DE RESOLUBILIDADE MACRORREGIONAL

VALOR DO PROGRAMA NO ANO	2015	2016	2017	2018
ORÇAMENTO FISCAL	6.192.046	3.140.000	3.140.000	3.140.000
Despesas correntes	4.190.046	2.140.000	2.140.000	2.140.000
Despesas de capital	2.002.000	1.000.000	1.000.000	1.000.000
ORÇAMENTO DE INVESTIMENTO DAS EMPRESAS CONTROLADAS PELO ESTADO	0	0	0	0
TOTAL	6.192.046	3.140.000	3.140.000	3.140.000

AÇÕES DO PROGRAMA POR UNIDADE ORÇAMENTÁRIA

2261 - FUNDAÇÃO EZEQUIEL DIAS

2079 - PESQUISA E DESENVOLVIMENTO NA ÁREA DE SAÚDE

FINALIDADE : GERAR CONHECIMENTO CIENTÍFICOS VOLTADOS A INOVAÇÃO TECNOLÓGICA, DESENVOLVER POTENCIAIS BIOPRODUTOS PARA APLICAÇÃO NA ÁREA DA SAÚDE HUMANA E ANIMAL; ALÉM DE PRODUTOS E PROCESSOS PARA DIAGNÓSTICO DE DOENÇAS.

PRODUTO : PROJETO DE PESQUISA EM DESENVOLVIMENTO

UNIDADE DE MEDIDA : PROJETO / PESQUISA

M e t a s

(R\$ 1,00)

REGIÕES	2015		2016		2017		2018	
	Físicas	Financeiras	Físicas	Financeiras	Físicas	Financeiras	Físicas	Financeiras
Central	30	6.191.046	30	2.860.000	30	2.860.000	30	2.860.000
TOTAL	30	6.191.046	30	2.860.000	30	2.860.000	30	2.860.000

1002 - POPULARIZAÇÃO DA CIÊNCIA

FINALIDADE : DIFUSÃO DE CONHECIMENTOS CIENTÍFICOS DE MANEIRA DIDÁTICA E LÚDICA, POR MEIO DE EXPOSIÇÕES ITINERANTES, OFICINAS E ATIVIDADES INTERATIVAS, OBJETIVANDO AGUÇAR A CURIOSIDADE DOS VISITANTES, DESPERTAR O INTERESSE PELA CIÊNCIA, E REFORÇAR A IMPORTÂNCIA DA PESQUISA CIENTÍFICA PARA A SOCIEDADE, ESTÍMULO AS AÇÕES DE PREVENÇÃO; DIVULGAÇÃO DO SUS; AMPLIAÇÃO DA PARTICIPAÇÃO SOCIAL.

PRODUTO : EXPOSIÇÃO REALIZADA

UNIDADE DE MEDIDA : EXPOSIÇÃO

M e t a s

(R\$ 1,00)

REGIÕES	2015		2016		2017		2018	
	Físicas	Financeiras	Físicas	Financeiras	Físicas	Financeiras	Físicas	Financeiras
Central	24	1.000	24	280.000	24	280.000	24	280.000
TOTAL	24	1.000	24	280.000	24	280.000	24	280.000

PLANO PLURIANUAL DE AÇÃO GOVERNAMENTAL 2012 - 2015 - Exercício 2015
Programas e Ações por Redes de Desenvolvimento Integrado
Rede de Atenção em Saúde

PROGRAMA 275 - ESTRUTURAÇÃO DA REDE ESTADUAL DE ASSISTÊNCIA FARMACÊUTICA. | Programa Associado

UNIDADE RESPONSÁVEL : 4291 - FUNDO ESTADUAL DE SAÚDE

OBJETIVO : GARANTIR O USO RACIONAL DOS MEDICAMENTOS PELA POPULAÇÃO, POR MEIO DA QUALIFICAÇÃO DOS SERVIÇOS FARMACÊUTICOS NO SISTEMA ÚNICO DE SAÚDE (SUS) E DA ORGANIZAÇÃO E MANUTENÇÃO DE AÇÕES DE ASSISTÊNCIA FARMACÊUTICA PARA ATENÇÃO À SAÚDE.

OBJETIVOS ESTRATÉGICOS (PMDI)

- REDUZIR AS DISPARIDADES REGIONAIS NO ATENDIMENTO À SAÚDE

INDICADORES FINALÍSTICOS (PMDI)

- ESPERANÇA DE VIDA AO NASCER (ANOS)

Indicador do Programa (Unidade de Medida)	Referência		2015	2016	2017	2018
	Data	Índice				
PERCENTUAL DE UNIDADES DA REDE FARMÁCIA DE MINAS RECEBENDO RECURSOS DE CUSTEIO (%)	23/7/2014	68,560	70,000	73,000	75,000	75,000

VALOR DO PROGRAMA NO ANO	2015	2016	2017	2018
ORÇAMENTO FISCAL	29.356.473	42.089.500	45.463.600	48.732.700
Despesas correntes	18.660.175	20.894.500	22.963.600	25.032.700
Despesas de capital	10.696.298	21.195.000	22.500.000	23.700.000
ORÇAMENTO DE INVESTIMENTO DAS EMPRESAS CONTROLADAS PELO ESTADO	0	0	0	0
TOTAL	29.356.473	42.089.500	45.463.600	48.732.700

AÇÕES DO PROGRAMA POR UNIDADE ORÇAMENTÁRIA

4291 - FUNDO ESTADUAL DE SAÚDE

4422 - ESTRUTURAÇÃO FÍSICA DA REDE FARMÁCIA DE MINAS

FINALIDADE : ESTRUTURAR A REDE DE ASSISTÊNCIA FARMACÊUTICA NO ESTADO DE MINAS GERAIS VISANDO A MELHORIA DO ACESSO, USO RACIONAL DE MEDICAMENTOS E UMA MELHOR PRESTAÇÃO DE SERVIÇO À POPULAÇÃO.

PRODUTO : FARMÁCIA IMPLANTADA

UNIDADE DE MEDIDA : FARMÁCIA

M e t a s

(R\$ 1,00)

REGIÕES	2015		2016		2017		2018	
	Físicas	Financeiras	Físicas	Financeiras	Físicas	Financeiras	Físicas	Financeiras
Central	0	842.335	0	0	0	0	0	0
Rio Doce	0	705.956	0	0	0	0	0	0
Mata	0	681.888	0	0	0	0	0	0
Sul de Minas	0	320.889	0	0	0	0	0	0
Triângulo	0	280.778	0	0	0	0	0	0
Alto Paranaíba	0	60.167	0	0	0	0	0	0
Centro Oeste	0	381.056	0	0	0	0	0	0
Norte de Minas	0	264.733	0	0	0	0	0	0
Jequitinhonha / Mucuri	0	539.493	0	0	0	0	0	0
Estadual	77	6.619.003	153	21.195.000	230	22.500.000	230	23.700.000
TOTAL	77	10.696.298	153	21.195.000	230	22.500.000	230	23.700.000

PLANO PLURIANUAL DE AÇÃO GOVERNAMENTAL 2012 - 2015 - Exercício 2015
Programas e Ações por Redes de Desenvolvimento Integrado
Rede de Atenção em Saúde

4582 - MANUTENÇÃO DA REDE FARMÁCIA DE MINAS

FINALIDADE : PROMOVER A MANUTENÇÃO DAS UNIDADES DA REDE FARMÁCIA DE MINAS IMPLANTADAS, FAZENDO COM QUE A FARMÁCIA COMUNITÁRIA DO SISTEMA ÚNICO DE SAÚDE (SUS) SEJA RECONHECIDA COMO ESTABELECIMENTO DE SAÚDE DE REFERÊNCIA NA PRESTAÇÃO DE SERVIÇOS FARMACÊUTICOS PARA A POPULAÇÃO, COM CONSEQUENTE MELHORIA DO ACESSO, USO RACIONAL DOS MEDICAMENTOS, BEM COMO MAIOR INTEGRAÇÃO COM OS OUTROS SERVIÇOS DA REDE DE ATENÇÃO À SAÚDE.

PRODUTO : FARMÁCIA MANTIDA

UNIDADE DE MEDIDA : FARMÁCIA

M e t a s

(R\$ 1,00)

REGIÕES	2015		2016		2017		2018	
	Físicas	Financeiras	Físicas	Financeiras	Físicas	Financeiras	Físicas	Financeiras
Central	176	3.156.489	176	3.135.300	176	3.135.300	176	3.135.300
Rio Doce	114	1.987.277	114	1.974.000	114	1.974.000	114	1.974.000
Mata	154	2.757.422	154	2.739.000	154	2.739.000	154	2.739.000
Sul de Minas	168	2.998.431	168	2.978.400	168	2.978.400	168	2.978.400
Triângulo	50	880.987	50	875.100	50	875.100	50	875.100
Alto Paranaíba	36	638.465	36	634.200	36	634.200	36	634.200
Centro Oeste	64	1.140.721	64	1.133.100	64	1.133.100	64	1.133.100
Noroeste de Minas	19	344.300	19	342.000	19	342.000	19	342.000
Norte de Minas	104	1.832.845	104	1.820.600	104	1.820.600	104	1.820.600
Jequitinhonha / Mucuri	85	1.497.706	85	1.487.700	85	1.487.700	85	1.487.700
Estadual	8	1.425.532	58	3.775.100	178	5.844.200	299	7.913.300
TOTAL	978	18.660.175	1.028	20.894.500	1.148	22.963.600	1.269	25.032.700

PLANO PLURIANUAL DE AÇÃO GOVERNAMENTAL 2012 - 2015 - Exercício 2015
Programas e Ações por Redes de Desenvolvimento Integrado
Rede de Cidades

Rede de Cidades

Objetivos Estratégicos (PMDI)

- ✓ MELHORAR A QUALIDADE DE VIDA NAS CIDADES
- ✓ VIABILIZAR O ACESSO DA POPULAÇÃO A NOVOS SERVIÇOS PÚBLICOS E PRIVADOS DE QUALIDADE
- ✓ GARANTIR O ORDENAMENTO TERRITORIAL COM GOVERNANÇA AMBIENTAL E INFRAESTRUTURA CUSTOMIZADA
- ✓ REDUZIR AS DISPARIDADES SOCIOECONÔMICAS REGIONAIS, AUMENTANDO O DINAMISMO DAS REGIÕES MENOS AVANÇADAS

Indicadores Finalísticos (PMDI)

- ✓ PERCENTUAL DE DOMICÍLIOS EM AGLOMERAÇÕES SUB-NORMAIS
- ✓ PERCENTUAL DE DOMICÍLIOS COM INADEQUAÇÃO FUNDIÁRIA
- ✓ ÍNDICE DE DESENVOLVIMENTO TRIBUTÁRIO E ECONÔMICO
- ✓ DÉFICIT HABITACIONAL

PLANO PLURIANUAL DE AÇÃO GOVERNAMENTAL 2012 - 2015 - Exercício 2015
Programas e Ações por Redes de Desenvolvimento Integrado
Rede de Cidades

PLANO PLURIANUAL DE AÇÃO GOVERNAMENTAL 2012 - 2015 - Exercício 2015
Programas e Ações por Redes de Desenvolvimento Integrado
Rede de Cidades

PROGRAMA 029 - CIDADES: ESPAÇOS DE INTEGRAÇÃO

| Programa Estruturador

UNIDADE RESPONSÁVEL : 1471 - SECRETARIA DE ESTADO DE DESENVOLVIMENTO REGIONAL, POLÍTICA URBANA E GESTÃO METROPOLITANA

OBJETIVO : REDUZIR OS NÍVEIS DE POBREZA E O DÉFICIT HABITACIONAL.

OBJETIVOS ESTRATÉGICOS (PMDI)

- MELHORAR A QUALIDADE DE VIDA NAS CIDADES
- VIABILIZAR O ACESSO DA POPULAÇÃO A NOVOS SERVIÇOS PÚBLICOS E PRIVADOS DE QUALIDADE
- GARANTIR O ORDENAMENTO TERRITORIAL COM GOVERNANÇA AMBIENTAL E INFRAESTRUTURA CUSTOMIZADA
- REDUZIR AS DISPARIDADES SOCIOECONÔMICAS REGIONAIS, AUMENTANDO O DINAMISMO DAS REGIÕES MENOS AVANÇADAS

INDICADORES FINALÍSTICOS (PMDI)

- PERCENTUAL DE DOMICÍLIOS EM AGLOMERAÇÕES SUB-NORMAIS
- PERCENTUAL DE DOMICÍLIOS COM INADEQUAÇÃO FUNDIÁRIA
- ÍNDICE DE DESENVOLVIMENTO TRIBUTÁRIO E ECONÔMICO
- DÉFICIT HABITACIONAL

Indicador do Programa (Unidade de Medida)	Referência		2015	2016	2017	2018
	Data	Índice				
PERCENTUAL DOS MUNICÍPIOS COM ATÉ 50 MIL HABITANTES ATENDIDOS PELOS PROGRAMAS LARES GERAES HABITAÇÃO POPULAR E MINHA CASA MINHA VIDA (%)	30/12/2013	50,830	73,400	77,060	80,920	84,960

VALOR DO PROGRAMA NO ANO	2015	2016	2017	2018
ORÇAMENTO FISCAL	41.654.315	46.156.000	50.756.000	55.856.000
Despesas correntes	685.864	2.000.000	2.000.000	2.000.000
Despesas de capital	40.968.451	44.156.000	48.756.000	53.856.000
ORÇAMENTO DE INVESTIMENTO DAS EMPRESAS CONTROLADAS PELO ESTADO	0	0	0	0
TOTAL	41.654.315	46.156.000	50.756.000	55.856.000

AÇÕES DO PROGRAMA POR UNIDADE ORÇAMENTÁRIA

4101 - FUNDO ESTADUAL DE HABITAÇÃO

4648 - CONSTRUÇÃO DE HABITAÇÃO DE INTERESSE SOCIAL

FINALIDADE : VIABILIZAR O ACESSO À HABITAÇÃO DE INTERESSE SOCIAL PARA A POPULAÇÃO COM RENDA MENSAL DE UM A TRES SALÁRIOS MÍNIMOS RESIDENTES, PREFERENCIALMENTE, NOS MUNICÍPIOS COM POPULAÇÃO DE ATÉ VINTE MIL HABITANTES.

PRODUTO : UNIDADE HABITACIONAL ENTREGUE

UNIDADE DE MEDIDA : UNIDADE HABITACIONAL

M e t a s

(R\$ 1,00)

REGIÕES	2015		2016		2017		2018	
	Físicas	Financeiras	Físicas	Financeiras	Físicas	Financeiras	Físicas	Financeiras
Central	101	4.998.794	0	0	0	0	0	0
Rio Doce	193	9.580.612	0	0	0	0	0	0
Mata	109	5.414.783	0	0	0	0	0	0
Sul de Minas	59	2.915.882	0	0	0	0	0	0
Noroeste de Minas	92	4.581.816	0	0	0	0	0	0
Norte de Minas	176	8.747.645	0	0	0	0	0	0
Jequitinhonha / Mucuri	109	5.414.783	0	0	0	0	0	0
Estadual	0	0	923	46.156.000	1.015	50.756.000	1.117	55.856.000
TOTAL	839	41.654.315	923	46.156.000	1.015	50.756.000	1.117	55.856.000

PLANO PLURIANUAL DE AÇÃO GOVERNAMENTAL 2012 - 2015 - Exercício 2015
Programas e Ações por Redes de Desenvolvimento Integrado
Rede de Cidades

PROGRAMA 126 - RADIODIFUSÃO | Programa Associado

UNIDADE RESPONSÁVEL : 2381 - DEPARTAMENTO ESTADUAL DE TELECOMUNICAÇÕES DE MINAS GERAIS

OBJETIVO : - MANTER O FUNCIONAMENTO DOS SISTEMAS DE TRANSMISSÃO E RETRANSMISSÃO DE SINAIS DE TELEVISÃO (PERRTV), VIA SATÉLITE E VIA TERRESTRE, DE PROPRIEDADE DO DETEL, INSTALADOS NOS MUNICÍPIOS MINEIROS NÃO ATENDIDOS DIRETAMENTE PELAS EMISSORAS COMERCIAIS.
 - MANTER E COMPARTILHAR O USO DAS ESTAÇÕES RETRANSMISSORAS E REPETIDORAS DE SUA PROPRIEDADE, PROMOVENDO A INTEGRAÇÃO DAS REGIÕES DO ESTADO E EFETIVANDO O DIREITO FUNDAMENTAL DO CIDADÃO AO ACESSO À COMUNICAÇÃO E AO LAZER.

OBJETIVOS ESTRATÉGICOS (PMDI)

- MELHORAR A QUALIDADE DE VIDA NAS CIDADES

INDICADORES FINALÍSTICOS (PMDI)

- PERCENTUAL DE DOMICÍLIOS EM AGLOMERAÇÕES SUB-NORMAIS

Indicador do Programa (Unidade de Medida)	Referência		2015	2016	2017	2018
	Data	Índice				
SISTEMAS DE RETRANSMISSÃO DE SINAIS DE TV INSTALADOS EM FUNCIONAMENTO (%)	31/12/2011	89,680	96,000	96,000	96,000	96,000

VALOR DO PROGRAMA NO ANO	2015	2016	2017	2018
ORÇAMENTO FISCAL	2.200.096	1.952.592	2.031.318	2.111.787
Despesas correntes	2.200.096	1.952.592	2.031.318	2.111.787
Despesas de capital	0	0	0	0
ORÇAMENTO DE INVESTIMENTO DAS EMPRESAS CONTROLADAS PELO ESTADO	0	0	0	0
TOTAL	2.200.096	1.952.592	2.031.318	2.111.787

AÇÕES DO PROGRAMA POR UNIDADE ORÇAMENTÁRIA

2381 - DEPARTAMENTO ESTADUAL DE TELECOMUNICAÇÕES DE MINAS GERAIS

4170 - MANUTENÇÃO E DIGITALIZAÇÃO DOS SISTEMAS DE TRANSMISSÃO E RETRANSMISSÃO DE TV IMPLANTADOS

FINALIDADE : - MANTER EM FUNCIONAMENTO, COM BOA QUALIDADE, OS SISTEMAS DE RETRANSMISSÃO DE SINAIS DE TELEVISÃO INSTALADOS E PROMOVER A DIGITALIZAÇÃO DOS SISTEMAS NOS PRAZOS DEFINIDOS PELO MINISTÉRIO DAS COMUNICAÇÕES.

PRODUTO : MANUTENÇÃO REALIZADA

UNIDADE DE MEDIDA : SERVIÇO

M e t a s

(R\$ 1,00)

REGIÕES	2015		2016		2017		2018	
	Físicas	Financeiras	Físicas	Financeiras	Físicas	Financeiras	Físicas	Financeiras
Central	86	1.792.576	86	1.445.173	86	1.523.899	86	1.604.368
Rio Doce	16	23.040	16	28.688	16	28.688	16	28.688
Mata	24	34.560	24	43.032	24	43.032	24	43.032
Sul de Minas	109	156.960	109	195.437	109	195.437	109	195.437
Triângulo	3	4.320	3	5.379	3	5.379	3	5.379
Alto Paranaíba	5	7.200	5	8.965	5	8.965	5	8.965
Centro Oeste	64	92.160	64	114.752	64	114.752	64	114.752
Norte de Minas	13	18.720	13	23.309	13	23.309	13	23.309
Jequitinhonha / Mucuri	49	70.560	49	87.857	49	87.857	49	87.857
TOTAL	369	2.200.096	369	1.952.592	369	2.031.318	369	2.111.787

PLANO PLURIANUAL DE AÇÃO GOVERNAMENTAL 2012 - 2015 - Exercício 2015
Programas e Ações por Redes de Desenvolvimento Integrado
Rede de Cidades

PROGRAMA 135 - TELEFONIA RURAL | Programa Associado

UNIDADE RESPONSÁVEL : 2111 - FUNDAÇÃO RURAL MINEIRA-RURALMINAS

OBJETIVO : EXPANDIR OS BENEFÍCIOS DA TELEFONIA PARA A ÁREA RURAL DO ESTADO.

OBJETIVOS ESTRATÉGICOS (PMDI)

- MELHORAR A QUALIDADE DE VIDA NAS CIDADES

INDICADORES FINALÍSTICOS (PMDI)

- PERCENTUAL DE DOMICÍLIOS EM AGLOMERAÇÕES SUB-NORMAIS

Indicador do Programa (Unidade de Medida)	Referência		2015	2016	2017	2018
	Data	Índice				
TAXA DE ATENDIMENTO DAS SOLICITAÇÕES RECEBIDAS (%)	31/12/2012	33,850	25,000	25,000	25,000	25,000

VALOR DO PROGRAMA NO ANO	2015	2016	2017	2018
ORÇAMENTO FISCAL	2.000	3.400	4.800	6.200
Despesas correntes	2.000	3.400	4.800	6.200
Despesas de capital	0	0	0	0
ORÇAMENTO DE INVESTIMENTO DAS EMPRESAS CONTROLADAS PELO ESTADO	0	0	0	0
TOTAL	2.000	3.400	4.800	6.200

AÇÕES DO PROGRAMA POR UNIDADE ORÇAMENTÁRIA

2111 - FUNDAÇÃO RURAL MINEIRA-RURALMINAS

4180 - MANUTENÇÃO NOS POSTOS TELEFÔNICOS RURAIS INSTALADOS

FINALIDADE : MANTER OS SISTEMA DE RÁDIO MONOCANAL (TELEFÔNICOS RURAIS) EM ADEQUADO FUNCIONAMENTO, PERMITINDO ASSIM A INTEGRAÇÃO DA POPULAÇÃO DISTANTES DOS DISTRITOS.

PRODUTO : MANUTENÇÃO REALIZADA.

UNIDADE DE MEDIDA : ATENDIMENTO

M e t a s

(R\$ 1,00)

REGIÕES	2015		2016		2017		2018	
	Físicas	Financeiras	Físicas	Financeiras	Físicas	Financeiras	Físicas	Financeiras
Central	1	1.000	1	1.700	1	2.400	1	3.100
TOTAL	1	1.000	1	1.700	1	2.400	1	3.100

4050 - PLANEJAMENTO E EXECUÇÃO DO SISTEMA DE TELEFONIA RURAL

FINALIDADE : EXPANDIR OS BENEFÍCIOS DA TELEFONIA PARA A ÁREA RURAL DO ESTADO MEDIANTE A IMPLANTAÇÃO DE POSTOS TELEFÔNICOS RURAIS, VISANDO A INTEGRAÇÃO SOCIAL DA POPULAÇÃO DAS COMUNIDADES SEM ACESSO AOS MEIOS DE TELECOMUNICAÇÕES POR NÃO TEREM SIDO CONTEMPLADAS NO PLANO GERAL DE METAS PARA UNIVERSALIZAÇÃO (TELEFONIA FIXA), DEFINIDO PELA ANATEL.

PRODUTO : POSTO TELEFÔNICO RURAL INSTALADO

UNIDADE DE MEDIDA : POSTO TELEFÔNICO

M e t a s

(R\$ 1,00)

REGIÕES	2015		2016		2017		2018	
	Físicas	Financeiras	Físicas	Financeiras	Físicas	Financeiras	Físicas	Financeiras
Jequitinhonha / Mucuri	1	1.000	1	1.700	1	2.400	1	3.100
TOTAL	1	1.000	1	1.700	1	2.400	1	3.100

PLANO PLURIANUAL DE AÇÃO GOVERNAMENTAL 2012 - 2015 - Exercício 2015
Programas e Ações por Redes de Desenvolvimento Integrado
Rede de Cidades

PROGRAMA 160 - APOIO PARA O DESENVOLVIMENTO MUNICIPAL GESTÃO E TRANSFERÊNCIAS DE RECURSOS | Programa Associado

UNIDADE RESPONSÁVEL : 1491 - SECRETARIA DE ESTADO DE GOVERNO

OBJETIVO : AUMENTAR A CAPACIDADE DE FINANCIAMENTO DE POLÍTICAS PÚBLICAS, EM CONFORMIDADE COM A ESTRATÉGIA GOVERNAMENTAL; PROMOVER O DESENVOLVIMENTO SOCIOECONÔMICO NOS MUNICÍPIOS MINEIROS DE FORMA SUSTENTÁVEL, APOIANDO NA IMPLEMENTAÇÃO DE OBRAS DE INFRAESTRUTURA URBANA, RURAL, SANEAMENTO, SERVIÇOS E NA AQUISIÇÃO DE EQUIPAMENTOS BÁSICOS, DE MODO A PROPORCIONAR A MELHORIA DA QUALIDADE DE VIDA DA POPULAÇÃO E; PROMOVER AINDA O CONTROLE DO FLUXO DE REPASSES EFETUADOS PELO ESTADO.

OBJETIVOS ESTRATÉGICOS (PMDI)

- MELHORAR A QUALIDADE DE VIDA NAS CIDADES

- REDUZIR AS DISPARIDADES SOCIOECONÔMICAS REGIONAIS, AUMENTANDO O DINAMISMO DAS REGIÕES MENOS AVANÇADAS

INDICADORES FINALÍSTICOS (PMDI)

- ÍNDICE DE DESENVOLVIMENTO TRIBUTÁRIO E ECONÔMICO

VALOR DO PROGRAMA NO ANO	2015	2016	2017	2018
ORÇAMENTO FISCAL	97.172.392	850.668	888.903	928.859
Despesas correntes	2.188.392	850.668	888.903	928.859
Despesas de capital	94.984.000	0	0	0
ORÇAMENTO DE INVESTIMENTO DAS EMPRESAS CONTROLADAS PELO ESTADO	1.000	0	0	0
TOTAL	97.173.392	850.668	888.903	928.859

AÇÕES DO PROGRAMA POR UNIDADE ORÇAMENTÁRIA

5191 - MINAS GERAIS PARTICIPAÇÕES S.A.

6002 - SUPORTE AO DESENVOLVIMENTO ESTADUAL

FINALIDADE : MELHORIA DE AÇÕES E POLÍTICAS PARA O DESENVOLVIMENTO ESTADUAL.

PRODUTO : MUNICÍPIO BENEFICIADO

UNIDADE DE MEDIDA : MUNICÍPIO

M e t a s

(R\$ 1,00)

REGIÕES	2015		2016		2017		2018	
	Físicas	Financeiras	Físicas	Financeiras	Físicas	Financeiras	Físicas	Financeiras
Estadual	500	1.000	0	0	0	0	0	0
TOTAL	500	1.000	0	0	0	0	0	0

PLANO PLURIANUAL DE AÇÃO GOVERNAMENTAL 2012 - 2015 - Exercício 2015
Programas e Ações por Redes de Desenvolvimento Integrado
Rede de Cidades

AÇÕES DO PROGRAMA POR UNIDADE ORÇAMENTÁRIA

1491 - SECRETARIA DE ESTADO DE GOVERNO

1167 - EXECUÇÃO DO PROGRAMA DE APOIO AO DESENVOLVIMENTO MUNICIPAL - PADEM

FINALIDADE : PROMOVER O DESENVOLVIMENTO SOCIOECONÔMICO E SUSTENTÁVEL NOS MUNICÍPIOS, MEDIANTE APOIO À IMPLEMENTAÇÃO DE OBRAS DE INFRAESTRUTURA URBANA, RURAL, SANEAMENTO, SERVIÇOS E NA AQUISIÇÃO DE EQUIPAMENTOS BÁSICOS, POR MEIO DE REPASSES DE RECURSOS E DISTRIBUIÇÃO GRATUITA DE BENS OU SUBSIDIADA PARA MUNICÍPIOS E ORGANIZAÇÕES DA SOCIEDADE CIVIL.

PRODUTO : CONVÊNIO CELEBRADO

UNIDADE DE MEDIDA : CONVÊNIO

M e t a s

(R\$ 1,00)

REGIÕES	2015		2016		2017		2018	
	Físicas	Financeiras	Físicas	Financeiras	Físicas	Financeiras	Físicas	Financeiras
Central	268	1.501.775	0	100	0	100	0	100
Rio Doce	171	0	0	100	0	100	0	100
Mata	177	180.000	0	100	0	100	0	100
Sul de Minas	179	600.000	0	100	0	100	0	100
Triângulo	83	3.099.000	0	100	0	100	0	100
Alto Paranaíba	71	150.000	0	100	0	100	0	100
Centro Oeste	74	0	0	50	0	50	0	50
Noroeste de Minas	22	0	0	50	0	50	0	50
Norte de Minas	79	500.000	0	100	0	100	0	100
Jequitinhonha / Mucuri	77	30.000	0	100	0	100	0	100
Estadual	0	88.675.000	0	100	0	100	0	100
TOTAL	1.201	94.735.775	0	1.000	0	1.000	0	1.000

2045 - APOIO A GESTÃO DE TRANSFERÊNCIAS VOLUNTÁRIAS

FINALIDADE : APOIAR OS ORGÃOS E ENTIDADES ESTADUAIS NA GESTÃO DE TRANSFERÊNCIAS VOLUNTÁRIAS. GERENCIAR O SIGCON-MG - MODULO SAÍDA VISANDO O CONTROLE DO FLUXO DE REPASSES VOLUNTÁRIOS DE RECURSOS REALIZADOS PELA ADMINISTRAÇÃO PÚBLICA DIRETA E INDIRETA DO PORDE EXECUTIVO PARA MUNICÍPIOS E ORGANIZAÇÕES CIVIS E DEMAIS PARCEIROS, GARANTINDO CONFORMIDADE A LEGISLAÇÃO E ALINHAMENTO COM A ESTRATÉGIA GOVERNAMENTAL.

PRODUTO : RELATÓRIO ELABORADO

UNIDADE DE MEDIDA : RELATÓRIO

M e t a s

(R\$ 1,00)

REGIÕES	2015		2016		2017		2018	
	Físicas	Financeiras	Físicas	Financeiras	Físicas	Financeiras	Físicas	Financeiras
Central	12	2.436.617	12	849.668	12	887.903	12	927.859
TOTAL	12	2.436.617	12	849.668	12	887.903	12	927.859

PLANO PLURIANUAL DE AÇÃO GOVERNAMENTAL 2012 - 2015 - Exercício 2015
Programas e Ações por Redes de Desenvolvimento Integrado
Rede de Cidades

PROGRAMA 197 - ORDENAMENTO TERRITORIAL DE MINAS GERAIS

| Programa Associado

UNIDADE RESPONSÁVEL : 2401 - INSTITUTO DE GEOINFORMAÇÃO E TECNOLOGIA

OBJETIVO : DETERMINAR E DEMARCAR AS DIVISAS MUNICIPAIS; EFETUAR ESTUDOS PARA CRIAÇÃO DE DISTRITOS; CERTIFICAR O PERTENCIMENTO MUNICIPAL DOS ELEMENTOS DO TERRITÓRIO; MANTER A BASE DA DIVISÃO TERRITORIAL MUNICIPAL E DISTRITAL DE MINAS GERAIS; EXECUTAR O MAPEAMENTO BÁSICO SISTEMÁTICO E DENSIFICAR A REDE PLANIMÉTRICA BÁSICA DO SISTEMA GEODÉSICO BRASILEIRO EM MINAS GERAIS; SUBSIDIAR TÉCNICAMENTE A DIREÇÃO GERAL DO IGTEC NA SECRETARIA EXECUTIVA DO CONSELHO DE COORDENAÇÃO CARTOGRÁFICA DE MINAS GERAIS - CONCAR - E APROVISIONAR OS DADOS DA INFRAESTRUTURA ESTADUAL DE DADOS ESPACIAIS - IEDE.

OBJETIVOS ESTRATÉGICOS (PMDI)

- GARANTIR O ORDENAMENTO TERRITORIAL COM GOVERNANÇA AMBIENTAL E INFRAESTRUTURA CUSTOMIZADA

- REDUZIR AS DISPARIDADES SOCIOECONÔMICAS REGIONAIS, AUMENTANDO O DINAMISMO DAS REGIÕES MENOS AVANÇADAS

INDICADORES FINALÍSTICOS (PMDI)

- ÍNDICE DE DESENVOLVIMENTO TRIBUTÁRIO E ECONÔMICO

Indicador do Programa (Unidade de Medida)	Referência		2015	2016	2017	2018
	Data	Índice				
DEMANDA AGENDADA ATENDIDA (%)	31/12/2014	100,000	100,000	100,000	100,000	100,000

VALOR DO PROGRAMA NO ANO	2015	2016	2017	2018
ORÇAMENTO FISCAL	163.260	418.000	418.000	418.000
Despesas correntes	163.260	418.000	418.000	418.000
Despesas de capital	0	0	0	0
ORÇAMENTO DE INVESTIMENTO DAS EMPRESAS CONTROLADAS PELO ESTADO	0	0	0	0
TOTAL	163.260	418.000	418.000	418.000

AÇÕES DO PROGRAMA POR UNIDADE ORÇAMENTÁRIA

2401 - INSTITUTO DE GEOINFORMAÇÃO E TECNOLOGIA

4105 - MANUTENÇÃO DA DIVISÃO TERRITORIAL DE MINAS GERAIS

FINALIDADE : MANUTENÇÃO DA DIVISÃO TERRITORIAL DE MG ESTABELECIDADA EM LEIS. CABE AO IGTEC PROVER TODOS OS ESTUDOS, PERÍCIAS E TRABALHOS DE DEMARCAÇÃO TERRITORIAL, CÁLCULOS E RETIFICAÇÕES DE ÁREAS DOS MUNICÍPIOS PARA DISTRIBUIÇÃO DO ICMS, VALOR ADICIONADO RELATIVO À USINA HIDRELÉTRICA QUE OCUPA TERRITÓRIO DE MAIS DE UM MUNICÍPIO E PARA DISTRIBUIÇÃO DO VALOR ADICIONADO FISCAL, RELATIVO À CIRCULAÇÃO DE ENERGIA ELÉTRICA. CERTIFICAÇÃO DE PERTENCIMENTO MUNICIPAL. ESTUDOS E PROJETOS DE LEI DE CRIAÇÃO DE DISTRITOS.

PRODUTO : DEMANDA AGENDADA ATENDIDA

UNIDADE DE MEDIDA : PERCENTUAL

M e t a s

(R\$ 1,00)

REGIÕES	2015		2016		2017		2018	
	Físicas	Financeiras	Físicas	Financeiras	Físicas	Financeiras	Físicas	Financeiras
Estadual	100	69.944	100	72.000	100	72.000	100	72.000
TOTAL	100	69.944	100	72.000	100	72.000	100	72.000

PLANO PLURIANUAL DE AÇÃO GOVERNAMENTAL 2012 - 2015 - Exercício 2015
Programas e Ações por Redes de Desenvolvimento Integrado
Rede de Cidades

4032 - CONSTRUÇÃO DE MAPEAMENTO TERRITORIAL

FINALIDADE : ADENSAR A REDE GEODÉSICA DO SISTEMA GEODÉSICO BRASILEIRO E CONSTRUIR AS DIVERSAS ETAPAS DO MAPEAMENTO BÁSICO SISTEMÁTICO, MAPAS MUNICIPAIS E GEOCARTOGRAFIA DO INTERESSE DO ORDENAMENTO TERRITORIAL DO ESTADO DE MINAS GERAIS. APROVISIONAR A INFRAESTRUTURA ESTADUAL DE DADOS ESPACIAIS DE MINAS GERAIS

PRODUTO : DEMANDA AGENDADA ATENDIDA

UNIDADE DE MEDIDA : PERCENTUAL

M e t a s

(R\$ 1,00)

REGIÕES	2015		2016		2017		2018	
	Físicas	Financeiras	Físicas	Financeiras	Físicas	Financeiras	Físicas	Financeiras
Estadual	100	73.887	100	326.000	100	326.000	100	326.000
TOTAL	100	73.887	100	326.000	100	326.000	100	326.000

4007 - PESQUISA E DESENVOLVIMENTO EM GEOCIÊNCIAS

FINALIDADE : PESQUISAR E DESENVOLVER METODOLOGIAS E PROCEDIMENTOS DE GEOCIÊNCIAS, INERENTES À REALIZAÇÃO DO PROGRAMA DE ORDENAMENTO TERRITORIAL DO ESTADO DE MINAS GERAIS

PRODUTO : DEMANDA AGENDADA ATENDIDA

UNIDADE DE MEDIDA : PERCENTUAL

M e t a s

(R\$ 1,00)

REGIÕES	2015		2016		2017		2018	
	Físicas	Financeiras	Físicas	Financeiras	Físicas	Financeiras	Físicas	Financeiras
Estadual	100	19.429	100	20.000	100	20.000	100	20.000
TOTAL	100	19.429	100	20.000	100	20.000	100	20.000

PLANO PLURIANUAL DE AÇÃO GOVERNAMENTAL 2012 - 2015 - Exercício 2015
Programas e Ações por Redes de Desenvolvimento Integrado
Rede de Cidades

PROGRAMA 205 - REGULAÇÃO E FISCALIZAÇÃO DA PRESTAÇÃO DOS SERVIÇOS DE ABASTECIMENTO DE ÁGUA E ESGOTAMENTO SANITÁRIO DE MINAS GERAIS | Programa Associado

UNIDADE RESPONSÁVEL : 2441 - AGÊNCIA REGULADORA DE SERVIÇOS DE ABASTECIMENTO DE ÁGUA E DE ESGOTAMENTO SANITÁRIO DO ESTADO DE MINAS GERAIS

OBJETIVO : REGULAR, FISCALIZAR E ORIENTAR A PRESTAÇÃO DOS SERVIÇOS PÚBLICOS DE ABASTECIMENTO DE ÁGUA E DE ESGOTAMENTO SANITÁRIO, QUANTO AOS ASPECTOS ECONÔMICOS-FINANCEIROS, TÉCNICOS E OPERACIONAIS.

OBJETIVOS ESTRATÉGICOS (PMDI)

- VIABILIZAR O ACESSO DA POPULAÇÃO A NOVOS SERVIÇOS PÚBLICOS E PRIVADOS DE QUALIDADE

INDICADORES FINALÍSTICOS (PMDI)

- PERCENTUAL DE DOMICÍLIOS EM AGLOMERAÇÕES SUB-NORMAIS

VALOR DO PROGRAMA NO ANO	2015	2016	2017	2018
ORÇAMENTO FISCAL	724.687	4.687.094	5.135.803	5.629.383
Despesas correntes	684.687	4.487.094	4.935.803	5.429.383
Despesas de capital	40.000	200.000	200.000	200.000
ORÇAMENTO DE INVESTIMENTO DAS EMPRESAS CONTROLADAS PELO ESTADO	0	0	0	0
TOTAL	724.687	4.687.094	5.135.803	5.629.383

AÇÕES DO PROGRAMA POR UNIDADE ORÇAMENTÁRIA

2441 - AGÊNCIA REGULADORA DE SERVIÇOS DE ABASTECIMENTO DE ÁGUA E DE ESGOTAMENTO SANITÁRIO DO ESTADO DE MINAS GERAIS

4384 - REGULAÇÃO OPERACIONAL E FISCALIZAÇÃO DA PRESTAÇÃO DE SERVIÇOS

FINALIDADE : REGULAR, FISCALIZAR E ORIENTAR A PRESTAÇÃO DOS SERVIÇOS PÚBLICOS DE ABASTECIMENTO DE ÁGUA E DE ESGOTAMENTO SANITÁRIO, QUANTO AOS ASPECTOS TÉCNICOS E OPERACIONAIS.

PRODUTO : DOCUMENTO EMITIDO

UNIDADE DE MEDIDA : DOCUMENTO

M e t a s

(R\$ 1,00)

REGIÕES	2015		2016		2017		2018	
	Físicas	Financeiras	Físicas	Financeiras	Físicas	Financeiras	Físicas	Financeiras
Central	40	94.931	54	636.221	63	707.246	63	775.232
Rio Doce	15	35.600	20	235.639	23	258.201	23	283.021
Mata	5	11.867	7	82.473	8	89.809	8	98.442
Sul de Minas	20	47.466	27	318.110	30	336.784	30	369.158
Triângulo	5	11.867	6	70.691	7	78.583	7	86.137
Alto Paranaíba	5	11.867	6	70.691	7	78.583	7	86.137
Centro Oeste	20	47.466	27	318.110	30	336.784	30	369.158
Noroeste de Minas	15	35.600	20	235.637	23	258.201	23	283.021
Norte de Minas	15	35.600	20	235.637	23	258.201	23	283.021
Jequitinhonha / Mucuri	10	23.733	13	153.164	16	179.618	16	196.884
TOTAL	150	355.997	200	2.356.373	230	2.582.010	230	2.830.211

PLANO PLURIANUAL DE AÇÃO GOVERNAMENTAL 2012 - 2015 - Exercício 2015
Programas e Ações por Redes de Desenvolvimento Integrado
Rede de Cidades

4385 - REGULAÇÃO E FISCALIZAÇÃO ECONÔMICO-FINANCEIRA

FINALIDADE : DEFINIR O REAJUSTE E A REVISÃO DE TARIFAS E HOMOLOGAÇÃO DOS PREÇOS NÃO TARIFADOS RELATIVOS À PRESTAÇÃO DE SERVIÇOS DE ABASTECIMENTO DE ÁGUA E DE ESGOTAMENTO SANITÁRIO, PROPOR AS DIRETRIZES DA RESPECTIVA POLÍTICA TARIFÁRIA, AUDITAR E CERTIFICAR OS INVESTIMENTOS REALIZADOS, MONITORAR CUSTOS E INDICADORES DE DESEMPENHO, EXERCER A FISCALIZAÇÃO ECONÔMICO-FINANCEIRA DAS ENTIDADES REGULADAS E DESENVOLVER ESTUDOS ECONÔMICOS.

PRODUTO : DOCUMENTO EMITIDO

UNIDADE DE MEDIDA : DOCUMENTO

M e t a s

(R\$ 1,00)

REGIÕES	2015		2016		2017		2018	
	Físicas	Financeiras	Físicas	Financeiras	Físicas	Financeiras	Físicas	Financeiras
Central	12	221.214	14	1.305.204	17	1.447.149	19	1.519.550
Mata	2	36.869	3	279.687	3	255.379	4	319.905
Sul de Minas	2	36.869	2	186.458	3	255.379	4	319.905
Triângulo	2	36.869	3	279.687	4	340.506	4	319.905
Jequitinhonha / Mucuri	2	36.869	3	279.685	3	255.380	4	319.907
TOTAL	20	368.690	25	2.330.721	30	2.553.793	35	2.799.172

PLANO PLURIANUAL DE AÇÃO GOVERNAMENTAL 2012 - 2015 - Exercício 2015
Programas e Ações por Redes de Desenvolvimento Integrado
Rede de Cidades

PROGRAMA 276 - MORAR EM MINAS | Programa Associado

UNIDADE RESPONSÁVEL : 1471 - SECRETARIA DE ESTADO DE DESENVOLVIMENTO REGIONAL, POLÍTICA URBANA E GESTÃO METROPOLITANA

OBJETIVO : REDUZIR O DÉFICIT HABITACIONAL, CRIANDO CONDIÇÕES DE ACESSO À MORADIA PARA FAMÍLIAS DE BAIXA RENDA E IMPLEMENTAR POLÍTICAS HABITACIONAIS A FIM DE GARANTIR A MANUTENÇÃO DE MORADIAS SEGURAS, DIGNAS E SAUDÁVEIS NOS MUNICÍPIOS MINEIROS.

OBJETIVOS ESTRATÉGICOS (PMDI)

- MELHORAR A QUALIDADE DE VIDA NAS CIDADES

INDICADORES FINALÍSTICOS (PMDI)

- DÉFICIT HABITACIONAL

Indicador do Programa (Unidade de Medida)	Referência		2015	2016	2017	2018
	Data	Índice				
PERCENTUAL DE MUNICÍPIOS ATENDIDOS PELAS AÇÕES DO PROGRAMA (%)	8/8/2011	3,000	20,000	25,000	25,000	25,000

VALOR DO PROGRAMA NO ANO	2015	2016	2017	2018
ORÇAMENTO FISCAL	376.301	1.316.600	1.339.849	1.364.144
Despesas correntes	6.063	516.600	539.849	564.144
Despesas de capital	370.238	800.000	800.000	800.000
ORÇAMENTO DE INVESTIMENTO DAS EMPRESAS CONTROLADAS PELO ESTADO	0	0	0	0
TOTAL	376.301	1.316.600	1.339.849	1.364.144

AÇÕES DO PROGRAMA POR UNIDADE ORÇAMENTÁRIA

4101 - FUNDO ESTADUAL DE HABITAÇÃO

4624 - SEGURANÇA PÚBLICA - PROVIMENTO DE HABITAÇÃO

FINALIDADE : VIABILIZAR O FINANCIAMENTO DE UNIDADES HABITACIONAIS DESTINADAS ÀS FAMÍLIAS DE POLICIAIS CIVIS E AGENTES PENITENCIÁRIOS E SOCIOEDUCATIVOS, EM CONDIÇÕES FLEXÍVEIS E COMPATÍVEIS COM A REALIDADE E NECESSIDADE DOS SERVIDORES.

PRODUTO : FINANCIAMENTO CONCEDIDO

UNIDADE DE MEDIDA : UNIDADE

M e t a s

(R\$ 1,00)

REGIÕES	2015		2016		2017		2018	
	Físicas	Financeiras	Físicas	Financeiras	Físicas	Financeiras	Físicas	Financeiras
Central	1	370.238	1	800.000	1	800.000	1	800.000
TOTAL	1	370.238	1	800.000	1	800.000	1	800.000

PLANO PLURIANUAL DE AÇÃO GOVERNAMENTAL 2012 - 2015 - Exercício 2015
Programas e Ações por Redes de Desenvolvimento Integrado
Rede de Cidades

AÇÕES DO PROGRAMA POR UNIDADE ORÇAMENTÁRIA

1471 - SECRETARIA DE ESTADO DE DESENVOLVIMENTO REGIONAL, POLÍTICA URBANA E GESTÃO METROPOLITANA

4476 - APOIO À GESTÃO PLENA DA POLÍTICA HABITACIONAL MUNICIPAL

FINALIDADE : MELHORAR A CAPACIDADE ADMINISTRATIVA DOS MUNICÍPIOS EM RELAÇÃO ÀS POLÍTICAS HABITACIONAIS E CRIAR MECANISMOS QUE FACILITEM O DESENVOLVIMENTO E IMPLANTAÇÃO DOS PLANOS E POLÍTICAS HABITACIONAIS SUSTENTÁVEIS.

PRODUTO : MUNICÍPIO ASSESSORADO

UNIDADE DE MEDIDA : MUNICÍPIO

M e t a s

(R\$ 1,00)

REGIÕES	2015		2016		2017		2018	
	Físicas	Financeiras	Físicas	Financeiras	Físicas	Financeiras	Físicas	Financeiras
Central	14	275	0	0	0	0	0	0
Rio Doce	4	50	0	0	0	0	0	0
Mata	4	50	0	0	0	0	0	0
Sul de Minas	4	50	0	0	0	0	0	0
Triângulo	4	50	0	0	0	0	0	0
Alto Paranaíba	2	25	0	0	0	0	0	0
Noroeste de Minas	2	25	5	2.500	5	2.500	0	0
Norte de Minas	14	275	30	11.500	30	12.045	0	0
Jequitinhonha / Mucuri	10	200	23	7.000	23	7.400	0	0
Estadual	0	0	0	0	0	0	58	22.932
TOTAL	58	1.000	58	21.000	58	21.945	58	22.932

4483 - CONSTRUÇÃO, REFORMAS E MELHORIAS EM UNIDADES HABITACIONAIS

FINALIDADE : PROMOVER A CONSTRUÇÃO, REFORMA E MELHORIA DE MORADIAS PARA POPULAÇÃO DE BAIXA RENDA OU EM ÁREAS DE RISCO E PARA AS COMUNIDADES INDÍGENAS E QUILOMBOLAS, POR MEIO DO DIAGNÓSTICO DA REALIDADE HABITACIONAL DESSAS COMUNIDADES, CONSIDERANDO SUAS PARTICULARIDADES HISTÓRICO-CULTURAIS.

PRODUTO : UNIDADE HABITACIONAL CONSTRUÍDA/REFORMADA/MELHORADA

UNIDADE DE MEDIDA : UNIDADE HABITACIONAL

M e t a s

(R\$ 1,00)

REGIÕES	2015		2016		2017		2018	
	Físicas	Financeiras	Físicas	Financeiras	Físicas	Financeiras	Físicas	Financeiras
Central	10	2.031	0	0	0	0	0	0
Mata	5	1.016	0	0	0	0	0	0
Sul de Minas	5	1.016	0	0	0	0	0	0
Estadual	0	0	20	472.500	20	493.765	20	515.987
TOTAL	20	4.063	20	472.500	20	493.765	20	515.987

PLANO PLURIANUAL DE AÇÃO GOVERNAMENTAL 2012 - 2015 - Exercício 2015
Programas e Ações por Redes de Desenvolvimento Integrado
Rede de Cidades

4501 - AÇÕES DE ASSISTÊNCIA TÉCNICA HABITACIONAL

FINALIDADE : APOIAR O MUNICÍPIO E/OU ENTIDADES POR MEIO DE SERVIÇOS RELACIONADOS AO ACESSORAMENTO TÉCNICO E/OU TRANSFERÊNCIAS DE RECURSOS VINCULADOS À ASSISTÊNCIA TÉCNICA EM ENGENHARIA E ARQUITETURA.

PRODUTO : MUNICÍPIO ATENDIDO

UNIDADE DE MEDIDA : MUNICÍPIO

M e t a s

(R\$ 1,00)

REGIÕES	2015		2016		2017		2018	
	Físicas	Financeiras	Físicas	Financeiras	Físicas	Financeiras	Físicas	Financeiras
Central	2	1.000	2	23.100	2	24.139	2	25.225
TOTAL	2	1.000	2	23.100	2	24.139	2	25.225

PLANO PLURIANUAL DE AÇÃO GOVERNAMENTAL 2012 - 2015 - Exercício 2015
Programas e Ações por Redes de Desenvolvimento Integrado
Rede de Cidades

PROGRAMA 277 - PLANEJAMENTO E INFRAESTRUTURA URBANA EM MINAS GERAIS

| Programa Associado

UNIDADE RESPONSÁVEL : 1471 - SECRETARIA DE ESTADO DE DESENVOLVIMENTO REGIONAL, POLÍTICA URBANA E GESTÃO METROPOLITANA

OBJETIVO : FOMENTAR A ELABORAÇÃO E IMPLEMENTAÇÃO DE MECANISMOS DE PLANEJAMENTO E GESTÃO URBANA E REGIONAL NOS MUNICÍPIOS MINEIROS, VISANDO O DESENVOLVIMENTO DE CIDADES E REGIÕES COM MAIS QUALIDADE DE VIDA E ORDENAMENTO TERRITORIAL.

OBJETIVOS ESTRATÉGICOS (PMDI)

- MELHORAR A QUALIDADE DE VIDA NAS CIDADES
- VIABILIZAR O ACESSO DA POPULAÇÃO A NOVOS SERVIÇOS PÚBLICOS E PRIVADOS DE QUALIDADE
- GARANTIR O ORDENAMENTO TERRITORIAL COM GOVERNANÇA AMBIENTAL E INFRAESTRUTURA CUSTOMIZADA
- REDUZIR AS DISPARIDADES SOCIOECONÔMICAS REGIONAIS, AUMENTANDO O DINAMISMO DAS REGIÕES MENOS AVANÇADAS

INDICADORES FINALÍSTICOS (PMDI)

- PERCENTUAL DE DOMICÍLIOS EM AGLOMERAÇÕES SUB-NORMAIS
- PERCENTUAL DE DOMICÍLIOS COM INADEQUAÇÃO FUNDIÁRIA

Indicador do Programa (Unidade de Medida)	Referência		2015	2016	2017	2018
	Data	Índice				
TAXA DE MUNICÍPIOS COM PLANO DIRETOR, EXCETO OS MUNICÍPIOS INTEGRANTES DAS REGIÕES METROPOLITANAS DE MINAS GERAIS (%)	20/9/2009	51,890	55,000	58,000	58,000	60,000

VALOR DO PROGRAMA NO ANO	2015	2016	2017	2018
ORÇAMENTO FISCAL	15.879.968	810.690	847.170	885.291
Despesas correntes	462.017	810.690	847.170	885.291
Despesas de capital	15.417.951	0	0	0
ORÇAMENTO DE INVESTIMENTO DAS EMPRESAS CONTROLADAS PELO ESTADO	0	0	0	0
TOTAL	15.879.968	810.690	847.170	885.291

AÇÕES DO PROGRAMA POR UNIDADE ORÇAMENTÁRIA

1471 - SECRETARIA DE ESTADO DE DESENVOLVIMENTO REGIONAL, POLÍTICA URBANA E GESTÃO METROPOLITANA

4503 - APOIO A ELABORAÇÃO E/OU IMPLEMENTAÇÃO DE INSTRUMENTOS DE PLANEJAMENTO URBANO

FINALIDADE : MELHORAR A QUALIDADE DO PLANEJAMENTO URBANO MUNICIPAL, CRIANDO MECANISMOS FACILITADORES PARA SUA GESTÃO E IMPLEMENTAÇÃO.

PRODUTO : MUNICÍPIO ASSESSORADO

UNIDADE DE MEDIDA : MUNICÍPIO

M e t a s

(R\$ 1,00)

REGIÕES	2015		2016		2017		2018	
	Físicas	Financeiras	Físicas	Financeiras	Físicas	Financeiras	Físicas	Financeiras
Central	1	101.039	1	157.500	1	164.587	1	171.993
TOTAL	1	101.039	1	157.500	1	164.587	1	171.993

PLANO PLURIANUAL DE AÇÃO GOVERNAMENTAL 2012 - 2015 - Exercício 2015
Programas e Ações por Redes de Desenvolvimento Integrado
Rede de Cidades

4506 - AÇÕES URBANÍSTICAS PONTUAIS

FINALIDADE : MELHORAR A QUALIDADE DE VIDA URBANA NAS CIDADES, POR MEIO DE OBRAS PONTUAIS DE INFRAESTRUTURA.

PRODUTO : OBRA CONCLUÍDA

UNIDADE DE MEDIDA : UNIDADE

M e t a s

(R\$ 1,00)

REGIÕES	2015		2016		2017		2018	
	Físicas	Financeiras	Físicas	Financeiras	Físicas	Financeiras	Físicas	Financeiras
Estadual	1	15.443.308	1	78.750	1	82.293	1	85.996
TOTAL	1	15.443.308	1	78.750	1	82.293	1	85.996

4227 - PLANEJAMENTO E DESENVOLVIMENTO REGIONAL INTEGRADO

FINALIDADE : ELABORAÇÃO DE ESTRATÉGIAS QUE PROMOVAM O DESENVOLVIMENTO DAS MICRORREGIÕES MINEIRAS, PROPICIANDO A DIMINUIÇÃO DAS DESIGUALDADES REGIONAIS DO ESTADO DE MINAS GERAIS, O DESENVOLVIMENTO SUSTENTÁVEL DE CIDADES E O ORDENAMENTO TERRITORIAL.

PRODUTO : PLANO ELABORADO

UNIDADE DE MEDIDA : PLANO

M e t a s

(R\$ 1,00)

REGIÕES	2015		2016		2017		2018	
	Físicas	Financeiras	Físicas	Financeiras	Físicas	Financeiras	Físicas	Financeiras
Rio Doce	1	83.865	0	0	0	0	0	0
Norte de Minas	0	0	1	259.440	1	271.115	1	283.315
TOTAL	1	83.865	1	259.440	1	271.115	1	283.315

4005 - LEGITIMAÇÃO DE POSSE EM ÁREAS URBANAS

FINALIDADE : APOIAR A REGULARIZAÇÃO FUNDIÁRIA POR MEIO DA LEGITIMAÇÃO DE POSSE EM ÁREAS DEVOLUTAS URBANAS.

PRODUTO : PROCESSO FINALIZADO

UNIDADE DE MEDIDA : PROCESSO

M e t a s

(R\$ 1,00)

REGIÕES	2015		2016		2017		2018	
	Físicas	Financeiras	Físicas	Financeiras	Físicas	Financeiras	Físicas	Financeiras
Estadual	100	251.756	100	315.000	100	329.175	100	343.987
TOTAL	100	251.756	100	315.000	100	329.175	100	343.987

PLANO PLURIANUAL DE AÇÃO GOVERNAMENTAL 2012 - 2015 - Exercício 2015
Programas e Ações por Redes de Desenvolvimento Integrado
Rede de Cidades

PROGRAMA 278 - ASSOCIATIVISMO MUNICIPAL: FORTALECENDO A REDE DE CIDADES

| Programa Associado

UNIDADE RESPONSÁVEL : 1471 - SECRETARIA DE ESTADO DE DESENVOLVIMENTO REGIONAL, POLÍTICA URBANA E GESTÃO METROPOLITANA

OBJETIVO : EMPREENDER AÇÕES DE CAPACITAÇÃO, INSTRUMENTALIZAÇÃO E ELABORAÇÃO DE ESTUDOS DE VIABILIDADE COM O INTUITO DE FORTALECER E DESENVOLVER AS ASSOCIAÇÕES MICRORREGIONAIS EXISTENTES; FOMENTAR A CRIAÇÃO, IMPLEMENTAÇÃO E ESTRUTURAÇÃO DE CONSÓRCIOS PÚBLICOS INTERMUNICIPAIS; E AMPLIAR A INTEGRAÇÃO SOCIOECONÔMICA E A CAPACIDADE TÉCNICA E ADMINISTRATIVA DOS MUNICÍPIOS MINEIROS DE FORMA A OTIMIZAR AS POLÍTICAS PÚBLICAS.

OBJETIVOS ESTRATÉGICOS (PMDI)

- MELHORAR A QUALIDADE DE VIDA NAS CIDADES
- VIABILIZAR O ACESSO DA POPULAÇÃO A NOVOS SERVIÇOS PÚBLICOS E PRIVADOS DE QUALIDADE
- GARANTIR O ORDENAMENTO TERRITORIAL COM GOVERNANÇA AMBIENTAL E INFRAESTRUTURA CUSTOMIZADA
- REDUZIR AS DISPARIDADES SOCIOECONÔMICAS REGIONAIS, AUMENTANDO O DINAMISMO DAS REGIÕES MENOS AVANÇADAS

INDICADORES FINALÍSTICOS (PMDI)

- ÍNDICE DE DESENVOLVIMENTO TRIBUTÁRIO E ECONÔMICO

Indicador do Programa (Unidade de Medida)	Referência		2015	2016	2017	2018
	Data	Índice				
TAXA DE MUNICÍPIOS PERTENCENTES A PELO MENOS UMA ASSOCIAÇÃO E/OU CONSÓRCIO PÚBLICO (%)	30/12/2010	63,000	76,000	79,000	81,000	84,000

VALOR DO PROGRAMA NO ANO	2015	2016	2017	2018
ORÇAMENTO FISCAL	15.522	46.200	48.279	50.451
Despesas correntes	15.522	46.200	48.279	50.451
Despesas de capital	0	0	0	0
ORÇAMENTO DE INVESTIMENTO DAS EMPRESAS CONTROLADAS PELO ESTADO	0	0	0	0
TOTAL	15.522	46.200	48.279	50.451

AÇÕES DO PROGRAMA POR UNIDADE ORÇAMENTÁRIA

1471 - SECRETARIA DE ESTADO DE DESENVOLVIMENTO REGIONAL, POLÍTICA URBANA E GESTÃO METROPOLITANA

4513 - ESTRUTURAÇÃO E INSTRUMENTALIZAÇÃO DAS ASSOCIAÇÕES MICRORREGIONAIS E CONSÓRCIOS PÚBLICOS INTERMUNICIPAIS

FINALIDADE : ALINHAR DE FORMA ESTRATÉGICA AS AÇÕES ENTRE O ESTADO E OS MUNICÍPIOS. BEM COMO APOIAR A FORMAÇÃO, O PLANEJAMENTO E A ELABORAÇÃO DE PROJETOS TÉCNICOS E EXECUTIVOS, COM O OBJETIVO DE OBTER GANHOS SIGNIFICATIVOS DE PRODUTIVIDADE E EFICIÊNCIA, SOLIDIFICANDO AS POLÍTICAS PÚBLICAS GOVERNAMENTAIS.

PRODUTO : MUNICÍPIO/CONSÓRCIO BENEFICIADO

UNIDADE DE MEDIDA : MUNICÍPIO/CONSÓRCIO

M e t a s

(R\$ 1,00)

REGIÕES	2015		2016		2017		2018	
	Físicas	Financeiras	Físicas	Financeiras	Físicas	Financeiras	Físicas	Financeiras
Norte de Minas	4	7.085	4	21.000	4	21.945	4	22.932
TOTAL	4	7.085	4	21.000	4	21.945	4	22.932

PLANO PLURIANUAL DE AÇÃO GOVERNAMENTAL 2012 - 2015 - Exercício 2015
Programas e Ações por Redes de Desenvolvimento Integrado
Rede de Cidades

4515 - ACESSORAMENTO, CAPACITAÇÃO E ACOMPANHAMENTO DE GESTORES MUNICIPAIS E TÉCNICOS DAS ASSOCIAÇÕES MICRORREGIONAIS E CONSÓRCIOS INTERMUNICIPAIS

FINALIDADE : CAPACITAR E QUALIFICAR CORPO TÉCNICO E OPERACIONAL DOS MUNICÍPIOS, ASSOCIAÇÕES E CONSÓRCIOS PÚBLICOS, VISANDO UM AVANÇO NA ARTICULAÇÃO INSTITUCIONAL, PRINCIPALMENTE NUM CONTEXTO DE OTIMIZAÇÃO DE RECURSOS FINANCEIROS E HUMANOS, E DE NECESSIDADE DE GANHO DE EFICIÊNCIA, SEGUINDO OS CONCEITOS DE TRANSVERSALIDADE E INTERSETORIALIDADE.

PRODUTO : MUNICÍPIO ATENDIDO

UNIDADE DE MEDIDA : MUNICÍPIO

M e t a s

(R\$ 1,00)

REGIÕES	2015		2016		2017		2018	
	Físicas	Financeiras	Físicas	Financeiras	Físicas	Financeiras	Físicas	Financeiras
Estadual	50	8.437	50	25.200	50	26.334	50	27.519
TOTAL	50	8.437	50	25.200	50	26.334	50	27.519

PLANO PLURIANUAL DE AÇÃO GOVERNAMENTAL 2012 - 2015 - Exercício 2015
Programas e Ações por Redes de Desenvolvimento Integrado
Rede de Cidades

PROGRAMA 279 - GESTÃO METROPOLITANA

| Programa Associado

UNIDADE RESPONSÁVEL : 2431 - AGÊNCIA DE DESENVOLVIMENTO DA REGIÃO METROPOLITANA DE BELO HORIZONTE

OBJETIVO : PROMOVER A MELHORIA DA QUALIDADE DE VIDA DOS CIDADÃOS DAS REGIÕES METROPOLITANAS E RESPECTIVAS ÁREAS DE INFLUÊNCIA, ATRAVÉS DA ORGANIZAÇÃO, DO PLANEJAMENTO E DA EXECUÇÃO DE FUNÇÕES PÚBLICAS DE INTERESSE COMUM.

OBJETIVOS ESTRATÉGICOS (PMDI)

- MELHORAR A QUALIDADE DE VIDA NAS CIDADES
- GARANTIR O ORDENAMENTO TERRITORIAL COM GOVERNANÇA AMBIENTAL E INFRAESTRUTURA CUSTOMIZADA
- REDUZIR AS DISPARIDADES SOCIOECONÔMICAS REGIONAIS, AUMENTANDO O DINAMISMO DAS REGIÕES MENOS AVANÇADAS

INDICADORES FINALÍSTICOS (PMDI)

- ÍNDICE DE DESENVOLVIMENTO TRIBUTÁRIO E ECONÔMICO

Indicador do Programa (Unidade de Medida)	Referência		2015	2016	2017	2018
	Data	Índice				
PERCENTUAL DE MUNICÍPIOS PERTENCENTES AS DUAS REGIÕES METROPOLITANAS ATENDIDOS POR PLANOS, PROJETOS, PROCESSOS E PROGRAMAS (%)		Em Apuração	100,000	100,000	100,000	100,000

VALOR DO PROGRAMA NO ANO	2015	2016	2017	2018
ORÇAMENTO FISCAL	7.373.697	6.940.165	7.248.437	7.570.577
Despesas correntes	7.373.697	6.940.165	7.248.437	7.570.577
Despesas de capital	0	0	0	0
ORÇAMENTO DE INVESTIMENTO DAS EMPRESAS CONTROLADAS PELO ESTADO	0	0	0	0
TOTAL	7.373.697	6.940.165	7.248.437	7.570.577

AÇÕES DO PROGRAMA POR UNIDADE ORÇAMENTÁRIA

2431 - AGÊNCIA DE DESENVOLVIMENTO DA REGIÃO METROPOLITANA DE BELO HORIZONTE

4551 - INCORPORAÇÃO E DIFUSÃO DE CONHECIMENTOS PARA GESTÃO METROPOLITANA

FINALIDADE : PROMOVER A INTEGRAÇÃO DOS ATORES METROPOLITANOS E FORTALECER A IDENTIDADE REGIONAL POR MEIO DE REUNIÕES, ASSEMBLEIAS E OUTROS EVENTOS. OBTER, PRODUZIR E DISSEMINAR INFORMAÇÕES QUE SITUAM AS REGIÕES METROPOLITANAS DE MG NO CONTEXTO DAS DEMAIS REGIÕES E NA REDE DE CIDADES, VISANDO A PRODUÇÃO E À DISSEMINAÇÃO DE CONHECIMENTO NA ÁREA DE GOVERNANÇA METROPOLITANA.

PRODUTO : PUBLICAÇÃO PRODUZIDA

UNIDADE DE MEDIDA : PUBLICAÇÃO

M e t a s

(R\$ 1,00)

REGIÕES	2015		2016		2017		2018	
	Físicas	Financeiras	Físicas	Financeiras	Físicas	Financeiras	Físicas	Financeiras
Central	1	2.680	1	7.350	1	7.644	1	7.950
TOTAL	1	2.680	1	7.350	1	7.644	1	7.950

PLANO PLURIANUAL DE AÇÃO GOVERNAMENTAL 2012 - 2015 - Exercício 2015
Programas e Ações por Redes de Desenvolvimento Integrado
Rede de Cidades

4552 - REGULAÇÃO DA EXPANSÃO URBANA DA REGIÃO METROPOLITANA DE BELO HORIZONTE

FINALIDADE : GARANTIR, NOS TERMOS DA LEGISLAÇÃO VIGENTE, O CUMPRIMENTO DAS NORMAS E DIRETRIZES RELACIONADAS AO PLANEJAMENTO E À EXECUÇÃO DAS FUNÇÕES PÚBLICAS DE INTERESSE COMUM COM IMPACTO NO ORDENAMENTO TERRITORIAL METROPOLITANO, EM ESPECIAL, DAS NORMAS DE PARCELAMENTO DO SOLO PARA FINS URBANOS.

PRODUTO : PARCELAMENTO DO SOLO ANALISADO

UNIDADE DE MEDIDA : UNIDADE

M e t a s

(R\$ 1,00)

REGIÕES	2015		2016		2017		2018	
	Físicas	Financeiras	Físicas	Financeiras	Físicas	Financeiras	Físicas	Financeiras
Central	200	6.892	200	18.900	200	19.656	200	20.443
TOTAL	200	6.892	200	18.900	200	19.656	200	20.443

4556 - APOIO TÉCNICO AOS MUNICÍPIOS DA REGIÃO METROPOLITANA DE BELO HORIZONTE PARA A ORDENAÇÃO TERRITORIAL

FINALIDADE : A ADEQUAÇÃO DO ORDENAMENTO TERRITORIAL DOS MUNICÍPIOS DA REGIÃO METROPOLITANA DE BELO HORIZONTE ÀS DIRETRIZES DO PLANO DIRETOR DE DESENVOLVIMENTO INTEGRADO E DEMAIS NORMAS URBANÍSTICO-METROPOLITANAS, POR MEIO DA REALIZAÇÃO DE APOIO TÉCNICO EM ASSUNTOS RELATIVOS À REGULAÇÃO URBANA.

PRODUTO : MUNICÍPIO ATENDIDO

UNIDADE DE MEDIDA : MUNICÍPIO

M e t a s

(R\$ 1,00)

REGIÕES	2015		2016		2017		2018	
	Físicas	Financeiras	Físicas	Financeiras	Físicas	Financeiras	Físicas	Financeiras
Central	5	1.000	5	2.415	5	2.512	5	2.613
TOTAL	5	1.000	5	2.415	5	2.512	5	2.613

1032 - REESTRUTURAÇÃO DO PARQUE FERNÃO DIAS

FINALIDADE : REESTRUTURAR A ÁREA DO PARQUE FERNÃO DIAS, LOCALIZADO NA DIVISA ENTRE BETIM E CONTAGEM, SOB GESTÃO DA AGENCIA RMBH.

PRODUTO : ESTUDO ELABORADO

UNIDADE DE MEDIDA : ESTUDO

M e t a s

(R\$ 1,00)

REGIÕES	2015		2016		2017		2018	
	Físicas	Financeiras	Físicas	Financeiras	Físicas	Financeiras	Físicas	Financeiras
Central	1	1.000	1	1.000	1	1.000	1	1.000
TOTAL	1	1.000	1	1.000	1	1.000	1	1.000

PLANO PLURIANUAL DE AÇÃO GOVERNAMENTAL 2012 - 2015 - Exercício 2015
Programas e Ações por Redes de Desenvolvimento Integrado
Rede de Cidades

4267 - ADMINISTRAÇÃO DE CONCESSÕES DE SERVIÇOS

FINALIDADE : APOIAR A GESTÃO E FISCALIZAÇÃO DE CONCESSÃO ADMINISTRATIVA, COM O OBJETIVO DE CONSOLIDAR A ESTRUTURA DE REGULAÇÃO DO CONTRATO DE SERVIÇOS DE TRANSBORDO, TRATAMENTO E DISPOSIÇÃO FINAL DE RESÍDUOS SÓLIDOS URBANOS NOS MUNICÍPIOS CONVENIENTES DA REGIÃO METROPOLITANA DE BELO HORIZONTE E COLAR METROPOLITANO

PRODUTO : CONTRATO DE CONCESSÃO GERENCIADO

UNIDADE DE MEDIDA : CONTRATO

M e t a s

(R\$ 1,00)

REGIÕES	2015		2016		2017		2018	
	Físicas	Financeiras	Físicas	Financeiras	Físicas	Financeiras	Físicas	Financeiras
Central	1	1.000	1	1.000	1	1.000	1	1.000
TOTAL	1	1.000	1	1.000	1	1.000	1	1.000

AÇÕES DO PROGRAMA POR UNIDADE ORÇAMENTÁRIA

2461 - AGÊNCIA DE DESENVOLVIMENTO DA REGIÃO METROPOLITANA DO VALE DO AÇO

4053 - INCORPORAÇÃO E DIFUSÃO DE CONHECIMENTOS PARA GESTÃO METROPOLITANA

FINALIDADE : PROMOVER A INTEGRAÇÃO DOS ATORES METROPOLITANOS E FORTALECER A IDENTIDADE POR MEIO DE REUNIÕES, ASSEMBLEIAS E OUTROS EVENTOS. COMPLEMENTAR O ARRANJO DE GESTÃO DA REGIÃO METROPOLITANA DO VALE DO AÇO COORDENANDO A ELABORAÇÃO DO PLANO DIRETOR DE DESENVOLVIMENTO INTEGRADO. OBTER, PRODUIR E DISSEMINAR INFORMAÇÕES QUE SITUEM AS REGIÕES METROPOLITANAS DE MG NO CONTEXTO DAS DEMAIS REGIÕES E NA REDE DE CIDADES, VISANDO A PRODUÇÃO E À DISSEMINAÇÃO DE CONHECIMENTO NA ÁREA DE GOVERNANÇA METROPOLITANA.

PRODUTO : EVENTO INSTITUCIONAL REALIZADO

UNIDADE DE MEDIDA : EVENTO

M e t a s

(R\$ 1,00)

REGIÕES	2015		2016		2017		2018	
	Físicas	Financeiras	Físicas	Financeiras	Físicas	Financeiras	Físicas	Financeiras
Rio Doce	1	247.790	1	22.500	1	22.500	0	22.500
TOTAL	1	247.790	1	22.500	1	22.500	0	22.500

4083 - REGULAÇÃO DA EXPANSÃO URBANA DA REGIÃO METROPOLITANA DO VALE DO AÇO

FINALIDADE : GARANTIR, NOS TERMOS DA LEGISLAÇÃO VIGENTE, O CUMPRIMENTO DAS NORMAS E DIRETRIZES RELACIONADAS AO PLANEJAMENTO E À EXECUÇÃO DAS FUNÇÕES PÚBLICAS DE INTERESSE COMUM COM IMPACTO NO ORDENAMENTO TERRITORIAL METROPOLITANO, EM ESPECIAL, DAS NORMAS DE PARCELAMENTO DO SOLO PARA FINS URBANOS.

PRODUTO : PARCELAMENTO DO SOLO ANALISADO

UNIDADE DE MEDIDA : UNIDADE

M e t a s

(R\$ 1,00)

REGIÕES	2015		2016		2017		2018	
	Físicas	Financeiras	Físicas	Financeiras	Físicas	Financeiras	Físicas	Financeiras
Rio Doce	4	355.791	4	40.000	4	40.000	4	40.000
TOTAL	4	355.791	4	40.000	4	40.000	4	40.000

PLANO PLURIANUAL DE AÇÃO GOVERNAMENTAL 2012 - 2015 - Exercício 2015
Programas e Ações por Redes de Desenvolvimento Integrado
Rede de Cidades

4101 - APOIO TÉCNICO AO COLAR E AOS MUNICÍPIOS DA REGIÃO METROPOLITANA DO VALE DO AÇO PARA A ORDENAÇÃO TERRITORIAL

FINALIDADE : ESTIMULAR A ADEQUAÇÃO DO ORDENAMENTO TERRITORIAL DOS MUNICÍPIOS DA REGIÃO METROPOLITANA DO VALE DO AÇO ÀS DIRETRIZES DO PLANO DIRETOR DE DESENVOLVIMENTO INTEGRADO E DE MAIS NORMAS URBANÍSTICO-METROPOLITANAS, POR MEIO DA REALIZAÇÃO DE APOIO TÉCNICO EM ASSUNTOS RELATIVOS À REGULAÇÃO URBANA.

PRODUTO : AÇÃO APOIADA

UNIDADE DE MEDIDA : AÇÃO

M e t a s

(R\$ 1,00)

REGIÕES	2015		2016		2017		2018	
	Físicas	Financeiras	Físicas	Financeiras	Físicas	Financeiras	Físicas	Financeiras
Rio Doce	4	172.383	4	22.000	4	22.000	4	22.000
TOTAL	4	172.383	4	22.000	4	22.000	4	22.000

AÇÕES DO PROGRAMA POR UNIDADE ORÇAMENTÁRIA

4331 - FUNDO DE DESENVOLVIMENTO METROPOLITANO

1033 - INTEGRAÇÃO DO PLANEJAMENTO NA REGIÃO METROPOLITANA DO VALE DO AÇO

FINALIDADE : PROMOVER A ELABORAÇÃO DO PLANO DIRETOR DE DESENVOLVIMENTO INTEGRADO DA REGIÃO METROPOLITANA DO VALE DO AÇO.

PRODUTO : PLANO DIRETOR METROPOLITANO ELABORADO

UNIDADE DE MEDIDA : % DO PLANO ELABORADO

M e t a s

(R\$ 1,00)

REGIÕES	2015		2016		2017		2018	
	Físicas	Financeiras	Físicas	Financeiras	Físicas	Financeiras	Físicas	Financeiras
Rio Doce	100	1.000.000	100	1.050.000	100	1.097.250	100	1.146.628
TOTAL	100	1.000.000	100	1.050.000	100	1.097.250	100	1.146.628

4168 - APOIO E SUPORTE AOS PROJETOS METROPOLITANOS

FINALIDADE : FINANCIAR PLANOS, PROGRAMAS E PROJETOS DE DESENVOLVIMENTO METROPOLITANO, DEFINIDOS PELO CONSELHO DELIBERATIVO DE DESENVOLVIMENTO METROPOLITANO.

PRODUTO : PROJETO APOIADO

UNIDADE DE MEDIDA : PROJETO

M e t a s

(R\$ 1,00)

REGIÕES	2015		2016		2017		2018	
	Físicas	Financeiras	Físicas	Financeiras	Físicas	Financeiras	Físicas	Financeiras
Central	4	4.085.161	4	4.200.000	4	4.389.000	4	4.586.504
TOTAL	4	4.085.161	4	4.200.000	4	4.389.000	4	4.586.504

PLANO PLURIANUAL DE AÇÃO GOVERNAMENTAL 2012 - 2015 - Exercício 2015
Programas e Ações por Redes de Desenvolvimento Integrado
Rede de Cidades

1117 - SISTEMA DE INFORMAÇÕES METROPOLITANAS

FINALIDADE : AMPLIAR A INTERSETORIALIDADE DAS AÇÕES PÚBLICAS ATRAVÉS DA CRIAÇÃO DE UMA BASE PRÓPRIA DE DADOS, INTEGRADA E COMPARTILHADA, QUE TRAGA INFORMAÇÕES DE PROPRIEDADE DO GOVERNO ESTADUAL E GOVERNOS MUNICIPAIS DAS REGIÕES METROPOLITANAS E RESPECTIVOS COLARES. ESPERA-SE, ASSIM, POTENCIALIZAR A CONSTRUÇÃO DE UMA IDENTIDADE METROPOLITANA, AUMENTANDO A TRANSPARENCIA, DANDO CELERIDADE AOS PROCESSOS, REDUZINDO CUSTOS E PRAZOS E SUBSIDIANDO A IMPLEMENTAÇÃO DE POLÍTICAS PÚBLICAS.

PRODUTO : MÓDULO DE SISTEMA IMPLANTADO/MANTIDO.

UNIDADE DE MEDIDA : MÓDULO

M e t a s

(R\$ 1,00)

REGIÕES	2015		2016		2017		2018	
	Físicas	Financeiras	Físicas	Financeiras	Físicas	Financeiras	Físicas	Financeiras
Central	10	1.500.000	13	1.575.000	15	1.645.875	17	1.719.939
TOTAL	10	1.500.000	13	1.575.000	15	1.645.875	17	1.719.939

PLANO PLURIANUAL DE AÇÃO GOVERNAMENTAL 2012 - 2015 - Exercício 2015
Programas e Ações por Redes de Desenvolvimento Integrado
Rede de Ciência, Tecnologia e Inovação

Rede de Ciência, Tecnologia e Inovação

Objetivos Estratégicos (PMDI)

- ✓ AMPLIAR A INSERÇÃO DE MINAS GERAIS NA ECONOMIA DO CONHECIMENTO
- ✓ REESTRUTURAR E AMPLIAR A OFERTA DO ENSINO TECNOLÓGICO E SUPERIOR PARA QUALIFICAÇÃO DE PESSOAS, ALINHADA À DEMANDA DO SETOR EMPRESARIAL
- ✓ AMPLIAR OS AMBIENTES DE INOVAÇÃO GERANDO EMPREGOS DE QUALIDADE, RETENDO E ATRAINDO TALENTOS
- ✓ PROMOVER A INOVAÇÃO AMBIENTAL PARA O ENFRENTAMENTO DAS MUDANÇAS CLIMÁTICAS
- ✓ FORTALECER A CIDADANIA DIGITAL

Indicadores Finalísticos (PMDI)

- ✓ PARTICIPAÇÃO DE MINAS GERAIS NOS DEPÓSITOS DE PEDIDOS DE PATENTES
- ✓ TAXA DE INOVAÇÃO (PERCENTUAL DE EMPRESAS INOVADORAS)
- ✓ PERCENTUAL DE OCUPADOS EM MINAS GERAIS COM PELO MENOS O ENSINO SUPERIOR (22 ANOS OU MAIS)
- ✓ PARTICIPAÇÃO DE MG NOS CURSOS NOTA 7
- ✓ PARTICIPAÇÃO DE MG NAS EXPORTAÇÕES DE PRODUTOS INTENSIVOS EM TECNOLOGIA

PLANO PLURIANUAL DE AÇÃO GOVERNAMENTAL 2012 - 2015 - Exercício 2015
Programas e Ações por Redes de Desenvolvimento Integrado
Rede de Ciência, Tecnologia e Inovação

PLANO PLURIANUAL DE AÇÃO GOVERNAMENTAL 2012 - 2015 - Exercício 2015
Programas e Ações por Redes de Desenvolvimento Integrado
Rede de Ciência, Tecnologia e Inovação

PROGRAMA 043 - TECNOLOGIA E INOVAÇÃO RUMO À ECONOMIA DO CONHECIMENTO

| Programa Estruturador

UNIDADE RESPONSÁVEL : 1221 - SECRETARIA DE ESTADO DE CIÊNCIA, TECNOLOGIA E ENSINO SUPERIOR

OBJETIVO : POTENCIALIZAR EM QUANTIDADE E QUALIDADE A CRIAÇÃO E DISSEMINAÇÃO DE CONHECIMENTO E DE TECNOLOGIA EM DIFERENTES ÁREAS PARA TRANSFORMAR CONHECIMENTO EM NEGÓCIOS, ALÉM DE FOMENTAR E ARTICULAR COM OS DIFERENTES AGENTES EMPRESARIAIS, GOVERNAMENTAIS, ACADÊMICOS E DA SOCIEDADE, OBJETIVANDO PROMOVER A CIÊNCIA E A TECNOLOGIA PARA O DESENVOLVIMENTO E A CIDADANIA.

OBJETIVOS ESTRATÉGICOS (PMDI)

- AMPLIAR A INSERÇÃO DE MINAS GERAIS NA ECONOMIA DO CONHECIMENTO
- REESTRUTURAR E AMPLIAR A OFERTA DO ENSINO TECNOLÓGICO E SUPERIOR PARA QUALIFICAÇÃO DE PESSOAS, ALINHADA À DEMANDA DO SETOR EMPRESARIAL
- AMPLIAR OS AMBIENTES DE INOVAÇÃO GERANDO EMPREGOS DE QUALIDADE, RETENDO E ATRAINDO TALENTOS
- PROMOVER A INOVAÇÃO AMBIENTAL PARA O ENFRENTAMENTO DAS MUDANÇAS CLIMÁTICAS
- FORTALECER A CIDADANIA DIGITAL

INDICADORES FINALÍSTICOS (PMDI)

- PARTICIPAÇÃO DE MINAS GERAIS NOS DEPÓSITOS DE PEDIDOS DE PATENTES
- TAXA DE INOVAÇÃO (PERCENTUAL DE EMPRESAS INOVADORAS)
- PERCENTUAL DE OCUPADOS EM MINAS GERAIS COM PELO MENOS O ENSINO SUPERIOR (22 ANOS OU MAIS)
- PARTICIPAÇÃO DE MG NOS CURSOS NOTA 7
- PARTICIPAÇÃO DE MG NAS EXPORTAÇÕES DE PRODUTOS INTENSIVOS EM TECNOLOGIA

Indicador do Programa (Unidade de Medida)	Referência		2015	2016	2017	2018
	Data	Índice				
NÚMERO DE EMPREENDIMENTOS ATRAÍDOS PARA OS PARQUES TECNOLÓGICOS (EMPREENDIMENTO)	31/12/2010	37,000	73,000	75,000	80,000	90,000
PARTICIPAÇÃO DE MINAS GERAIS NAS EXPORTAÇÕES BRASILEIRAS DE PRODUTOS INTENSIVOS EM TECNOLOGIA (%)	31/12/2010	6,710	5,400	5,500	5,600	5,800

VALOR DO PROGRAMA NO ANO	2015	2016	2017	2018
ORÇAMENTO FISCAL	119.029.030	139.422.800	144.796.826	150.412.683
Despesas correntes	0	0	0	0
Despesas de capital	119.029.030	139.422.800	144.796.826	150.412.683
ORÇAMENTO DE INVESTIMENTO DAS EMPRESAS CONTROLADAS PELO ESTADO	0	0	0	0
TOTAL	119.029.030	139.422.800	144.796.826	150.412.683

PLANO PLURIANUAL DE AÇÃO GOVERNAMENTAL 2012 - 2015 - Exercício 2015
Programas e Ações por Redes de Desenvolvimento Integrado
Rede de Ciência, Tecnologia e Inovação

AÇÕES DO PROGRAMA POR UNIDADE ORÇAMENTÁRIA

2071 - FUNDAÇÃO DE AMPARO À PESQUISA DO ESTADO DE MINAS GERAIS

1220 - CIDADE DAS ÁGUAS

FINALIDADE : O COMPLEXO EM IMPLANTAÇÃO IRÁ PROPICIAR A CRIAÇÃO DA CONSCIÊNCIA DE RESPONSABILIDADE SOLIDÁRIA DE CADA UM E DE TODOS NO USO ADEQUADO DA ÁGUA, COMPROMETIDO COM O DESENVOLVIMENTO SUSTENTÁVEL; REDUZIRÁ O DESPERDÍCIO, INCENTIVARÁ O REUSO E MELHORARÁ A GESTÃO ATRAVÉS DA INTERVENÇÃO NOS PROCESSOS COM USO DE TECNOLOGIAS APROPRIADAS.

PRODUTO : OBRA CONCLUÍDA.

UNIDADE DE MEDIDA : % DE EXECUÇÃO FÍSICA

M e t a s

(R\$ 1,00)

REGIÕES	2015		2016		2017		2018	
	Físicas	Financeiras	Físicas	Financeiras	Físicas	Financeiras	Físicas	Financeiras
Triângulo	100	28.000.000	100	29.400.000	100	30.723.000	100	32.105.537
TOTAL	100	28.000.000	100	29.400.000	100	30.723.000	100	32.105.537

1223 - CIDADE DA CIÊNCIA E DO CONHECIMENTO

FINALIDADE : CONSTRUIR UM ESPAÇO ÚNICO PARA INSTITUIÇÕES PÚBLICAS DE CIÊNCIA, TECNOLOGIA E CONHECIMENTO (FAPEMIG, UEMG, IGTEC, SERPRO, EPAMIG, BIOERG, PLUGMINAS, INSTITUTO AGRONÔMICO, MUSEU DE HISTÓRIA NATURAL, JARDIM BOTÂNICO E HORTO FLORESTAL) A FIM DE INTEGRAR CONHECIMENTO E PESSOAS E PROPORCIONAR À POPULAÇÃO LOCAL UM MAIOR SENSO DE PERTENCIMENTO E TAMBÉM UMA ÁREA PROPÍCIA À PRÁTICA DESPORTIVA, AO LAZER, À CULTURA E AO CONHECIMENTO.

PRODUTO : OBRA CONCLUÍDA.

UNIDADE DE MEDIDA : % DE EXECUÇÃO FÍSICA

M e t a s

(R\$ 1,00)

REGIÕES	2015		2016		2017		2018	
	Físicas	Financeiras	Físicas	Financeiras	Físicas	Financeiras	Físicas	Financeiras
Central	50	41.792.294	75	49.350.000	100	51.570.750	100	53.891.433
TOTAL	50	41.792.294	75	49.350.000	100	51.570.750	100	53.891.433

1226 - EXPANSÃO DO ENSINO SUPERIOR

FINALIDADE : O PROJETO OBJETIVA A CONSOLIDAÇÃO E EXPANSÃO DO ENSINO SUPERIOR E TECNOLÓGICO POR MEIO DA AMPLIAÇÃO DA BASE GEOGRÁFICA DE ATUAÇÃO, INSTITUINDO UMA NOVA ESTRUTURA DE EDUCAÇÃO À DISTÂNCIA (REDE UAITEC), REESTRUTURANDO A ATUAL REDE DE CVTS COMO PLATAFORMA DAS INSTITUIÇÕES (UEMG, UNIMONTES, FHA E FUNDAÇÃO UNESCO/HIDROEX) E ABSORÇÃO DAS FUNDAÇÕES ASSOCIADAS À UEMG.

PRODUTO : CURSO OFERTADO

UNIDADE DE MEDIDA : CURSO

M e t a s

(R\$ 1,00)

REGIÕES	2015		2016		2017		2018	
	Físicas	Financeiras	Físicas	Financeiras	Físicas	Financeiras	Físicas	Financeiras
Estadual	130	25.462.145	130	32.600.000	130	33.167.000	130	33.759.514
TOTAL	130	25.462.145	130	32.600.000	130	33.167.000	130	33.759.514

PLANO PLURIANUAL DE AÇÃO GOVERNAMENTAL 2012 - 2015 - Exercício 2015
Programas e Ações por Redes de Desenvolvimento Integrado
Rede de Ciência, Tecnologia e Inovação

1309 - REDE DE INOVAÇÃO TECNOLÓGICA

FINALIDADE : A REDE DE INOVAÇÃO TECNOLÓGICA TEM POR FINALIDADE PROMOVER A CULTURA DO EMPREENDEDORISMO DE BASE TECNOLÓGICA E DA INOVAÇÃO; GARANTIR A APLICAÇÃO DOS CRITÉRIOS DEFINIDOS NAS LEIS DE IMPLANTAÇÃO DOS AMBIENTES DE INOVAÇÃO, PARQUES E INCUBADORAS; APOIAR A CAPACITAÇÃO EMPRESARIAL E ACADÊMICA, E UTILIZAR COMO MEIO O SISTEMA MINEIRO DE INOVAÇÃO (SIMI) PARA PERMEAR AS INTERAÇÕES ENTRE OS AGENTES GERADORES DO CONHECIMENTO E DA INOVAÇÃO.

PRODUTO : PARQUES OU INCUBADORAS DE BASE TECNOLÓGICA APOIADOS

UNIDADE DE MEDIDA : UNIDADE

M e t a s

(R\$ 1,00)

REGIÕES	2015		2016		2017		2018	
	Físicas	Financeiras	Físicas	Financeiras	Físicas	Financeiras	Físicas	Financeiras
Central	10	7.558.182	10	6.000.000	10	6.000.000	10	6.000.000
Mata	1	800.278	1	1.000.000	1	1.000.000	0	0
Sul de Minas	2	4.001.389	2	4.500.000	2	3.000.000	1	3.000.000
Triângulo	1	8.891.977	1	10.000.000	1	2.000.000	0	0
Norte de Minas	2	1.422.858	2	2.000.000	2	1.000.000	0	0
Estadual	9	1.098.907	9	4.572.800	9	16.336.076	14	21.656.199
TOTAL	25	23.773.591	25	28.072.800	25	29.336.076	25	30.656.199

AÇÕES DO PROGRAMA POR UNIDADE ORÇAMENTÁRIA

1221 - SECRETARIA DE ESTADO DE CIÊNCIA, TECNOLOGIA E ENSINO SUPERIOR

1304 - CIDADE DAS ÁGUAS - SECTES

FINALIDADE : O COMPLEXO EM IMPLANTAÇÃO IRÁ PROPICIAR A CRIAÇÃO DA CONSCIÊNCIA DE RESPONSABILIDADE SOLIDÁRIA DE CADA UM E DE TODOS NO USO ADEQUADO DA ÁGUA, COMPROMETIDO COM O DESENVOLVIMENTO SUSTENTÁVEL; REDUZIRÁ O DESPERDÍCIO, INCENTIVARÁ O REUSO E MELHORARÁ A GESTÃO ATRAVÉS DA INTERVENÇÃO NOS PROCESSOS COM USO DE TECNOLOGIAS APROPRIADAS.

PRODUTO : OBRA CONCLUÍDA.

UNIDADE DE MEDIDA : % DE EXECUÇÃO FÍSICA

M e t a s

(R\$ 1,00)

REGIÕES	2015		2016		2017		2018	
	Físicas	Financeiras	Físicas	Financeiras	Físicas	Financeiras	Físicas	Financeiras
Triângulo	100	1.000	0	0	0	0	0	0
TOTAL	100	1.000	0	0	0	0	0	0

PLANO PLURIANUAL DE AÇÃO GOVERNAMENTAL 2012 - 2015 - Exercício 2015
Programas e Ações por Redes de Desenvolvimento Integrado
Rede de Ciência, Tecnologia e Inovação

PROGRAMA 101 - ARRANJOS PRODUTIVOS, POLOS DE EXCELÊNCIA E POLOS DE INOVAÇÃO

| Programa Associado

UNIDADE RESPONSÁVEL : 1221 - SECRETARIA DE ESTADO DE CIÊNCIA, TECNOLOGIA E ENSINO SUPERIOR

OBJETIVO : AMPLIAR E MELHORAR A CAPACIDADE COMPETITIVA DOS ARRANJOS PRODUTIVOS DE ELEVADO CONTEÚDO TECNOLÓGICO DE FORMA AUTO-SUSTENTÁVEL; POLOS DE EXCELÊNCIA: FORTALECER AS ESTRUTURAS GERADORAS DE CONHECIMENTO, TECNOLOGIAS, FORMAÇÃO DE RECURSOS HUMANOS E PRESTAÇÃO DE SERVIÇOS VISANDO A PROMOÇÃO DO DESENVOLVIMENTO SUSTENTÁVEL DE SETORES ESTRATÉGICOS NOS QUAIS O ESTADO POSSUA TRADIÇÃO, MASSA CRÍTICA E/OU VANTAGEM COMPETITIVA; POLOS DE INOVAÇÃO: CONTRIBUIR COM O DESENVOLVIMENTO DAS REGIÕES NORTE, VALES DO JEQUITINHONHA E MUCURÍ ATRAVÉS DA FORMAÇÃO E CONCENTRAÇÃO DE MASSA CRÍTICA TERRITORIALMENTE LOCALIZADA, AGREGANDO VALOR À ECONOMIA REGIONAL (EMPREGO E RENDA) E ÀS POLÍTICAS PÚBLICAS ATRAVÉS DE ESFORÇO DE INOVAÇÃO, ANCORADO EM ESTRUTURAS DE CAPACITAÇÃO DE RECURSOS HUMANOS E DE PESQUISA E DESENVOLVIMENTO.

OBJETIVOS ESTRATÉGICOS (PMDI)

- AMPLIAR A INSERÇÃO DE MINAS GERAIS NA ECONOMIA DO CONHECIMENTO
 - AMPLIAR OS AMBIENTES DE INOVAÇÃO GERANDO EMPREGOS DE QUALIDADE, RETENDO E ATRAINDO TALENTOS

INDICADORES FINALÍSTICOS (PMDI)

- PARTICIPAÇÃO DE MINAS GERAIS NOS DEPÓSITOS DE PEDIDOS DE PATENTES
 - TAXA DE INOVAÇÃO (PERCENTUAL DE EMPRESAS INOVADORAS)

Indicador do Programa (Unidade de Medida)	Referência		2015	2016	2017	2018
	Data	Índice				
NÚMERO DE EMPRESAS ATENDIDAS PELO BUREAU DE INFORMAÇÃO INOVAÇÃO E INTELIGÊNCIA (EMPRESAS)	31/12/2013	25,000	25,000	25,000	25,000	25,000

VALOR DO PROGRAMA NO ANO	2015	2016	2017	2018
ORÇAMENTO FISCAL	2.652.120	10.450	10.920	11.412
Despesas correntes	1.591.407	10.450	10.920	11.412
Despesas de capital	1.060.713	0	0	0
ORÇAMENTO DE INVESTIMENTO DAS EMPRESAS CONTROLADAS PELO ESTADO	0	0	0	0
TOTAL	2.652.120	10.450	10.920	11.412

AÇÕES DO PROGRAMA POR UNIDADE ORÇAMENTÁRIA

1221 - SECRETARIA DE ESTADO DE CIÊNCIA, TECNOLOGIA E ENSINO SUPERIOR

1202 - APOIO A PROJETOS DO SISTEMA DE CIENCIA, TECNOLOGIA, INOVAÇÃO E ENSINO SUPERIOR

FINALIDADE : PROMOVER A AGREGAÇÃO DE VALOR NA ATIVIDADE ECONÔMICA, ATRAVÉS DA ATRAÇÃO DE NEGÓCIOS DE MAIOR VALOR E CONTEÚDO TECNOLÓGICO; FOMENTO A INOVAÇÃO TECNOLÓGICA E PROMOÇÃO DO DESENVOLVIMENTO CIENTÍFICO TECNOLÓGICO NAS VÁRIAS CADEIAS PRODUTIVAS POR INDUÇÃO, COM ÊNFASE NA GERAÇÃO, DOMÍNIO E TRANSFERÊNCIA DE INTELIGENCIA DO PROCESSO PRODUTIVO.

PRODUTO : AÇÃO REALIZADA

UNIDADE DE MEDIDA : AÇÃO

M e t a s

(R\$ 1,00)

REGIÕES	2015		2016		2017		2018	
	Físicas	Financeiras	Físicas	Financeiras	Físicas	Financeiras	Físicas	Financeiras
Estadual	3	2.652.120	3	10.450	3	10.920	3	11.412
TOTAL	3	2.652.120	3	10.450	3	10.920	3	11.412

PLANO PLURIANUAL DE AÇÃO GOVERNAMENTAL 2012 - 2015 - Exercício 2015
Programas e Ações por Redes de Desenvolvimento Integrado
Rede de Ciência, Tecnologia e Inovação

PROGRAMA 108 - REDE DE FORMAÇÃO PROFISSIONAL ORIENTADA PELO MERCADO

| Programa Associado

UNIDADE RESPONSÁVEL : 1221 - SECRETARIA DE ESTADO DE CIÊNCIA, TECNOLOGIA E ENSINO SUPERIOR

OBJETIVO : AMPLIAR A CAPACIDADE LOCAL E REGIONAL PARA COMBATER A EXCLUSÃO SOCIAL, GERAR TRABALHO E RENDA E CONTRIBUIR PARA A MELHORIA DO NÍVEL DE VIDA DA POPULAÇÃO, COM FOCO NA FORMAÇÃO E QUALIFICAÇÃO PROFISSIONAL, SEGUNDO AS DEMANDAS DO MERCADO.

OBJETIVOS ESTRATÉGICOS (PMDI)

- AMPLIAR A INSERÇÃO DE MINAS GERAIS NA ECONOMIA DO CONHECIMENTO
- AMPLIAR OS AMBIENTES DE INOVAÇÃO GERANDO EMPREGOS DE QUALIDADE, RETENDO E ATRAINDO TALENTOS
- FORTALECER A CIDADANIA DIGITAL

INDICADORES FINALÍSTICOS (PMDI)

- PERCENTUAL DE OCUPADOS EM MINAS GERAIS COM PELO MENOS O ENSINO SUPERIOR (22 ANOS OU MAIS)

VALOR DO PROGRAMA NO ANO	2015	2016	2017	2018
ORÇAMENTO FISCAL	17.515.094	8.418.360	8.797.186	9.193.060
Despesas correntes	11.575.807	8.418.360	8.797.186	9.193.060
Despesas de capital	5.939.287	0	0	0
ORÇAMENTO DE INVESTIMENTO DAS EMPRESAS CONTROLADAS PELO ESTADO	0	0	0	0
TOTAL	17.515.094	8.418.360	8.797.186	9.193.060

AÇÕES DO PROGRAMA POR UNIDADE ORÇAMENTÁRIA

1221 - SECRETARIA DE ESTADO DE CIÊNCIA, TECNOLOGIA E ENSINO SUPERIOR

1391 - OPERACIONALIZAÇÃO DE CVTS E TELECENTROS

FINALIDADE : GARANTIR A FUNCIONALIDADE DA REDE DE CENTROS VOCACIONAIS TECNOLÓGICOS, TELECENTROS, CIS, APAES, CTCS E UAITECS COM FOCO NA DISSEMINAÇÃO DO CONHECIMENTO, BUSCANDO A CONSTRUÇÃO DE PARCERIAS COM VISTAS À ATUALIZAÇÃO TECNOLÓGICA E ASSEGURANDO A CONTINUIDADE DOS OBJETIVOS DO PROGRAMA E SUA AMPLIAÇÃO POR MEIO DA OFERTA DE VAGAS DE EDUCAÇÃO À DISTÂNCIA NO ENSINO SUPERIOR, INCLUSIVE O TECNÓLOGO.

PRODUTO : UNIDADE ATENDIDA

UNIDADE DE MEDIDA : UNIDADE

M e t a s

(R\$ 1,00)

REGIÕES	2015		2016		2017		2018	
	Físicas	Financeiras	Físicas	Financeiras	Físicas	Financeiras	Físicas	Financeiras
Estadual	950	17.515.094	950	8.418.360	950	8.797.186	950	9.193.060
TOTAL	950	17.515.094	950	8.418.360	950	8.797.186	950	9.193.060

PLANO PLURIANUAL DE AÇÃO GOVERNAMENTAL 2012 - 2015 - Exercício 2015
Programas e Ações por Redes de Desenvolvimento Integrado
Rede de Ciência, Tecnologia e Inovação

PROGRAMA 129 - EXPANSÃO DO ENSINO UNIVERSITÁRIO

| Programa Associado

UNIDADE RESPONSÁVEL : 2311 - UNIVERSIDADE ESTADUAL DE MONTES CLAROS

OBJETIVO : PROMOVER ENSINO DE QUALIDADE COM VISTAS À FORMAÇÃO PARA ATUAÇÃO PROFISSIONAL COMPETENTE NO MERCADO DE TRABALHO E PARA INTERVENÇÃO SOCIAL COMPROMETIDA COM OS VALORES DE LIBERDADE, DE JUSTIÇA E DE SOLIDARIEDADE, BUSCANDO A SOLUÇÃO DOS PROBLEMAS SÓCIO-ECONÔMICOS DA SOCIEDADE.

OBJETIVOS ESTRATÉGICOS (PMDI)

- AMPLIAR A INSERÇÃO DE MINAS GERAIS NA ECONOMIA DO CONHECIMENTO
- REESTRUTURAR E AMPLIAR A OFERTA DO ENSINO TECNOLÓGICO E SUPERIOR PARA QUALIFICAÇÃO DE PESSOAS, ALINHADA À DEMANDA DO SETOR EMPRESARIAL

INDICADORES FINALÍSTICOS (PMDI)

- PARTICIPAÇÃO DE MINAS GERAIS NOS DEPÓSITOS DE PEDIDOS DE PATENTES
- TAXA DE INOVAÇÃO (PERCENTUAL DE EMPRESAS INOVADORAS)
- PERCENTUAL DE OCUPADOS EM MINAS GERAIS COM PELO MENOS O ENSINO SUPERIOR (22 ANOS OU MAIS)

Indicador do Programa (Unidade de Medida)	Referência		2015	2016	2017	2018
	Data	Índice				
TAXA DE ALUNOS FORMADOS NOS CURSOS DE GRADUAÇÃO (%)	31/12/2013	67,000	69,000	69,000	69,000	69,000
ÍNDICE DE GRADUANDOS NA INICIAÇÃO CIENTÍFICA (ÍNDICE)	1/8/2013	2,970	4,720	4,960	5,200	5,250
ÍNDICE DE PARTICIPAÇÃO DE PROFESSORES EM PROGRAMAS E PROJETOS DE EXTENSÃO (ÍNDICE)	31/12/2013	42,000	43,000	43,000	44,000	44,000
ÍNDICE DE DOCENTES COM TITULAÇÃO EM MESTRADO E/OU DOUTORADO (ÍNDICE)	20/12/2013	47,000	51,000	52,000	53,000	54,000
COEFICIENTE DE INTERCÂMBIO (%)		Em Apuração	1,000	1,000	1,000	1,000

VALOR DO PROGRAMA NO ANO	2015	2016	2017	2018
ORÇAMENTO FISCAL	17.965.573	13.468.405	13.704.382	13.952.158
Despesas correntes	14.099.301	13.010.890	13.246.867	13.494.643
Despesas de capital	3.866.272	457.515	457.515	457.515
ORÇAMENTO DE INVESTIMENTO DAS EMPRESAS CONTROLADAS PELO ESTADO	0	0	0	0
TOTAL	17.965.573	13.468.405	13.704.382	13.952.158

AÇÕES DO PROGRAMA POR UNIDADE ORÇAMENTÁRIA

2311 - UNIVERSIDADE ESTADUAL DE MONTES CLAROS

4143 - DESENVOLVIMENTO DO ENSINO SUPERIOR DA UNIMONTES

FINALIDADE : PROMOVER ENSINO SUPERIOR DE QUALIDADE COM VISTAS À FORMAÇÃO PARA ATUAÇÃO PROFISSIONAL COMPETENTE NO MERCADO DE TRABALHO E PARA INTERVENÇÃO SOCIAL COMPROMETIDA COM OS VALORES DE LIBERDADE, DE JUSTIÇA E DE SOLIDARIEDADE.

PRODUTO : ALUNO MATRICULADO

UNIDADE DE MEDIDA : ALUNO

M e t a s

(R\$ 1,00)

REGIÕES	2015		2016		2017		2018	
	Físicas	Financeiras	Físicas	Financeiras	Físicas	Financeiras	Físicas	Financeiras
Central	32	39.432	64	81.130	96	123.022	128	167.441
Noroeste de Minas	390	480.561	390	494.384	390	499.778	345	451.305
Norte de Minas	7.130	10.397.428	7.130	9.038.372	7.130	9.137.004	7.111	9.302.166
Jequitinhonha / Mucuri	209	257.533	236	299.165	263	337.029	282	368.893
TOTAL	7.761	11.174.954	7.820	9.913.051	7.879	10.096.833	7.866	10.289.805

PLANO PLURIANUAL DE AÇÃO GOVERNAMENTAL 2012 - 2015 - Exercício 2015
Programas e Ações por Redes de Desenvolvimento Integrado
Rede de Ciência, Tecnologia e Inovação

1018 - AMPLIAÇÃO DA ESTRUTURA FÍSICA

FINALIDADE : CONSTRUIR E AMPLIAR OS CAMPUS DA UNIMONTES, VISANDO ADEQUAR A ESTRUTURA FÍSICA E OTIMIZAR OS SERVIÇOS PRESTADOS.

PRODUTO : PRÉDIO CONSTRUÍDO, REFORMADO E AMPLIADO

UNIDADE DE MEDIDA : UNIDADE

M e t a s

(R\$ 1,00)

REGIÕES	2015		2016		2017		2018	
	Físicas	Financeiras	Físicas	Financeiras	Físicas	Financeiras	Físicas	Financeiras
Norte de Minas	1	3.208.757	0	0	0	0	0	0
TOTAL	1	3.208.757	0	0	0	0	0	0

4193 - DESENVOLVIMENTO DE PRÁTICAS ACADÊMICAS DE EXTENSÃO

FINALIDADE : PROMOVER A INTERAÇÃO DAS PRÁTICAS ACADÊMICAS, NAS SUAS ATIVIDADES DE ENSINO E DE PESQUISA, COM AS DEMANDAS DA POPULAÇÃO, CONTRIBUINDO PARA A TRANSFORMAÇÃO DA SOCIEDADE E PARA A FORMAÇÃO DO PROFISSIONAL CIDADÃO.

PRODUTO : AÇÃO EXTENSIONISTA REALIZADA

UNIDADE DE MEDIDA : AÇÃO

M e t a s

(R\$ 1,00)

REGIÕES	2015		2016		2017		2018	
	Físicas	Financeiras	Físicas	Financeiras	Físicas	Financeiras	Físicas	Financeiras
Noroeste de Minas	3	512	3	562	4	756	4	768
Norte de Minas	2.670	455.709	2.718	509.332	2.786	526.573	2.839	544.865
Jequitinhonha / Mucuri	2	341	2	375	2	378	2	384
TOTAL	2.675	456.562	2.723	510.269	2.792	527.707	2.845	546.017

4164 - APOIO AO DESENVOLVIMENTO DA PESQUISA CIENTÍFICA

FINALIDADE : ESTIMULAR A PRODUÇÃO E DIFUSÃO DO CONHECIMENTO CIENTÍFICO NO ÂMBITO DA UNIMONTES.

PRODUTO : PROJETO E PESQUISA CONCLUÍDO

UNIDADE DE MEDIDA : PROJETO / PESQUISA

M e t a s

(R\$ 1,00)

REGIÕES	2015		2016		2017		2018	
	Físicas	Financeiras	Físicas	Financeiras	Físicas	Financeiras	Físicas	Financeiras
Norte de Minas	125	320.487	130	388.239	135	407.651	140	428.033
TOTAL	125	320.487	130	388.239	135	407.651	140	428.033

PLANO PLURIANUAL DE AÇÃO GOVERNAMENTAL 2012 - 2015 - Exercício 2015
Programas e Ações por Redes de Desenvolvimento Integrado
Rede de Ciência, Tecnologia e Inovação

4233 - FORMAÇÃO DE MESTRES E DOUTORES

FINALIDADE : APOIAR A CRIAÇÃO E MANUTENÇÃO DE CURSOS DE PÓS-GRADUAÇÃO STRICTO SENSU, BEM COMO APOIAR A FORMAÇÃO DE DOCENTES EFETIVOS EM CURSOS DE MESTRADO E DOUTORADO, BUSCANDO A PRODUÇÃO DE CONHECIMENTO CIENTÍFICO E TECNOLÓGICO, CONTRIBUINDO PARA A MELHORIA DA QUALIDADE DO ENSINO, PESQUISA, EXTENSÃO E GESTÃO DA UNIMONTES.

PRODUTO : ALUNO MATRICULADO

UNIDADE DE MEDIDA : ALUNO

M e t a s

(R\$ 1,00)

REGIÕES	2015		2016		2017		2018	
	Físicas	Financeiras	Físicas	Financeiras	Físicas	Financeiras	Físicas	Financeiras
Norte de Minas	433	945.003	453	988.241	460	995.155	465	1.002.414
TOTAL	433	945.003	453	988.241	460	995.155	465	1.002.414

4128 - FORMAÇÃO DE PROFISSIONAIS EM NÍVEL TÉCNICO, TECNÓLOGOS E PÓS-GRADUAÇÃO

FINALIDADE : PROMOVER A CAPACITAÇÃO DE PROFISSIONAIS COM HABILIDADES E COMPETÊNCIAS, VISANDO O DESENVOLVIMENTO LOCAL

PRODUTO : ALUNO MATRICULADO

UNIDADE DE MEDIDA : ALUNO

M e t a s

(R\$ 1,00)

REGIÕES	2015		2016		2017		2018	
	Físicas	Financeiras	Físicas	Financeiras	Físicas	Financeiras	Físicas	Financeiras
Central	60	75.261	70	130.537	70	130.888	70	131.256
Noroeste de Minas	60	75.270	0	0	0	0	0	0
Norte de Minas	1.140	1.430.130	780	1.454.563	780	1.458.467	780	1.462.568
TOTAL	1.260	1.580.661	850	1.585.100	850	1.589.355	850	1.593.824

4226 - INTERCÂMBIO E COOPERAÇÃO INTERINSTITUCIONAL

FINALIDADE : ESTIMULAR E APOIAR O INTERCÂMBIO E A COOPERAÇÃO INTERINSTITUCIONAL, VISANDO A MOBILIDADE ACADEMICA DA UNIMONTES

PRODUTO : INTERCÂMBIO REALIZADO

UNIDADE DE MEDIDA : INTERCÂMBIO

M e t a s

(R\$ 1,00)

REGIÕES	2015		2016		2017		2018	
	Físicas	Financeiras	Físicas	Financeiras	Físicas	Financeiras	Físicas	Financeiras
Norte de Minas	90	36.525	90	38.535	90	40.462	90	42.485
TOTAL	90	36.525	90	38.535	90	40.462	90	42.485

PLANO PLURIANUAL DE AÇÃO GOVERNAMENTAL 2012 - 2015 - Exercício 2015
Programas e Ações por Redes de Desenvolvimento Integrado
Rede de Ciência, Tecnologia e Inovação

4119 - AMPLIAÇÃO E ATUALIZAÇÃO DO ACERVO DAS BIBLIOTECAS

FINALIDADE : ADQUIRIR LIVROS, PERIÓDICOS E PUBLICAÇÕES DE OUTRAS MÍDIAS DE NATUREZA CIENTÍFICA, PARA AMPLIAÇÃO E ATUALIZAÇÃO DO ACERVO BIBLIOGRÁFICO, BEM COMO APOIAR AS PUBLICAÇÕES CIENTÍFICAS E PROPORCIONAR A MANUTENÇÃO E CONSERVAÇÃO DOS MATERIAIS BIBLIOGRÁFICOS NA UNIMONTES

PRODUTO : TÍTULO ADQUIRIDO

UNIDADE DE MEDIDA : TÍTULO

M e t a s

(R\$ 1,00)

REGIÕES	2015		2016		2017		2018	
	Físicas	Financeiras	Físicas	Financeiras	Físicas	Financeiras	Físicas	Financeiras
Central	40	6.425	40	1.016	40	910	40	766
Noroeste de Minas	80	12.856	80	2.032	80	1.820	110	2.106
Norte de Minas	1.310	210.487	1.570	39.890	1.870	42.555	2.330	44.602
Jequitinhonha / Mucuri	80	12.856	80	2.032	85	1.934	110	2.106
TOTAL	1.510	242.624	1.770	44.970	2.075	47.219	2.590	49.580

PLANO PLURIANUAL DE AÇÃO GOVERNAMENTAL 2012 - 2015 - Exercício 2015
Programas e Ações por Redes de Desenvolvimento Integrado
Rede de Ciência, Tecnologia e Inovação

PROGRAMA 140 - DESENVOLVIMENTO DO ENSINO SUPERIOR NA UEMG | Programa Associado

UNIDADE RESPONSÁVEL : 2351 - UNIVERSIDADE DO ESTADO DE MINAS GERAIS

OBJETIVO : PROMOVER O DESENVOLVIMENTO TÉCNICO, CIENTÍFICO, ARTÍSTICO E CULTURAL, FORTALECER A COMPETITIVIDADE DO MERCADO POR MEIO DA FORMAÇÃO DE QUALIDADE NO ENSINO SUPERIOR, REALIZAR PESQUISAS DE INTERESSE SOCIAL E PRESTAR SERVIÇOS À COMUNIDADE.

OBJETIVOS ESTRATÉGICOS (PMDI)

- AMPLIAR A INSERÇÃO DE MINAS GERAIS NA ECONOMIA DO CONHECIMENTO

INDICADORES FINALÍSTICOS (PMDI)

- PERCENTUAL DE OCUPADOS EM MINAS GERAIS COM PELO MENOS O ENSINO SUPERIOR (22 ANOS OU MAIS)

Indicador do Programa (Unidade de Medida)	Referência		2015	2016	2017	2018
	Data	Índice				
ÍNDICE DE ALUNOS CONCLUINTES (%)	31/12/2007	15,778	15,750	15,850	18,500	18,500

VALOR DO PROGRAMA NO ANO	2015	2016	2017	2018
ORÇAMENTO FISCAL	104.736.453	79.175.300	82.740.364	86.465.964
Despesas correntes	94.736.453	73.187.150	76.479.057	79.919.023
Despesas de capital	10.000.000	5.988.150	6.261.307	6.546.941
ORÇAMENTO DE INVESTIMENTO DAS EMPRESAS CONTROLADAS PELO ESTADO	0	0	0	0
TOTAL	104.736.453	79.175.300	82.740.364	86.465.964

AÇÕES DO PROGRAMA POR UNIDADE ORÇAMENTÁRIA

2351 - UNIVERSIDADE DO ESTADO DE MINAS GERAIS

4235 - ENSINO DE TERCEIRO GRAU

FINALIDADE : PROPORCIONAR A QUALIFICAÇÃO PROFISSIONAL DOS ESTUDANTES ATRAVÉS DE CURSOS DE GRADUAÇÃO E PÓS-GRADUAÇÃO.

PRODUTO : ALUNO MATRICULADO

UNIDADE DE MEDIDA : ALUNO

M e t a s

(R\$ 1,00)

REGIÕES	2015		2016		2017		2018	
	Físicas	Financeiras	Físicas	Financeiras	Físicas	Financeiras	Físicas	Financeiras
Central	6.750	35.893.820	6.750	28.404.121	6.750	29.673.107	6.750	31.000.723
Mata	1.462	7.749.928	1.462	6.152.122	1.462	6.426.975	1.462	6.714.526
Sul de Minas	3.884	20.588.731	3.884	16.343.939	3.884	17.074.125	3.884	17.838.499
Triângulo	2.446	12.966.023	2.446	10.292.812	2.446	10.752.655	2.446	11.233.743
Centro Oeste	3.150	16.697.865	3.150	13.255.256	3.150	13.847.450	3.150	14.467.004
Estadual	0	5.000.000	0	0	0	0	0	0
TOTAL	17.692	98.896.367	17.692	74.448.250	17.692	77.774.312	17.692	81.254.495

PLANO PLURIANUAL DE AÇÃO GOVERNAMENTAL 2012 - 2015 - Exercício 2015
Programas e Ações por Redes de Desenvolvimento Integrado
Rede de Ciência, Tecnologia e Inovação

4244 - BOLSAS A ALUNOS CARENTES DAS FUNDAÇÕES ASSOCIADAS À UEMG - PROUEMG

FINALIDADE : GARANTIR O AUMENTO PROGRESSIVO DA DIPLOMAÇÃO DOS ALUNOS DOS CAMPI UEMG E FUNDAÇÕES ASSOCIADAS.

PRODUTO : BOLSA CONCEDIDA

UNIDADE DE MEDIDA : BOLSA

M e t a s

(R\$ 1,00)

REGIÕES	2015		2016		2017		2018	
	Físicas	Financeiras	Físicas	Financeiras	Físicas	Financeiras	Físicas	Financeiras
Estadual	1	1.358	0	1.000	0	1.000	0	1.000
TOTAL	1	1.358	0	1.000	0	1.000	0	1.000

4246 - RESERVA DE VAGAS NA UEMG - PROCAN

FINALIDADE : ADOPTAR MEDIDAS VISANDO O INGRESSO E A DIPLOMAÇÃO NA UNIVERSIDADE DE AFRO-DESCENDENTES OU INDÍGENAS, EGRESSOS DE ESCOLAS PÚBLICAS, DESDE QUE CARENTES E PORTADORES DE DEFICIÊNCIA, NOS TERMOS DA LEI 15.259 DE 27/07/2004.

PRODUTO : VAGA CRIADA

UNIDADE DE MEDIDA : UNIDADE

M e t a s

(R\$ 1,00)

REGIÕES	2015		2016		2017		2018	
	Físicas	Financeiras	Físicas	Financeiras	Físicas	Financeiras	Físicas	Financeiras
Central	938	1.030.228	938	956.213	938	1.006.073	0	1.389.150
Mata	60	65.900	60	61.166	60	64.354	0	0
Sul de Minas	36	39.539	36	36.699	36	38.613	0	0
Triângulo	202	221.861	202	205.922	202	216.660	0	0
TOTAL	1.236	1.357.528	1.236	1.260.000	1.236	1.325.700	0	1.389.150

4249 - EXTENSÃO UNIVERSITÁRIA - PAEX

FINALIDADE : PROMOVER A INTEGRAÇÃO ENTRE A INSTITUIÇÃO E A COMUNIDADE MEDIANTE PRESTAÇÃO DE SERVIÇOS E DESENVOLVIMENTOS DE PROJETOS EXTENSIONISTAS.

PRODUTO : PROJETO APOIADO

UNIDADE DE MEDIDA : PROJETO

M e t a s

(R\$ 1,00)

REGIÕES	2015		2016		2017		2018	
	Físicas	Financeiras	Físicas	Financeiras	Físicas	Financeiras	Físicas	Financeiras
Central	64	981.890	69	747.144	74	773.657	79	802.641
Mata	16	245.468	19	205.733	22	230.002	25	254.000
Sul de Minas	20	306.837	23	249.046	26	271.821	29	294.640
Triângulo	22	337.521	24	259.874	26	271.822	28	284.480
Centro Oeste	24	368.205	25	270.703	26	271.823	27	274.320
TOTAL	146	2.239.921	160	1.732.500	174	1.819.125	188	1.910.081

PLANO PLURIANUAL DE AÇÃO GOVERNAMENTAL 2012 - 2015 - Exercício 2015
Programas e Ações por Redes de Desenvolvimento Integrado
Rede de Ciência, Tecnologia e Inovação

4250 - APOIO A PROJETOS DE PESQUISA CIENTÍFICA - PAPO

FINALIDADE : DESENVOLVER PROJETOS E SELECIONAR ACADEMICOS QUE APRESENTAM PROJETOS DE PESQUISA VIÁVEIS, COM EXPECTATIVA DE RESULTADOS FAVORÁVEIS NOS CAMPI DA UEMG E FUNDAÇÕES ASSOCIADAS.

PRODUTO : PROJETO APOIADO

UNIDADE DE MEDIDA : PROJETO

M e t a s

(R\$ 1,00)

REGIÕES	2015		2016		2017		2018	
	Físicas	Financeiras	Físicas	Financeiras	Físicas	Financeiras	Físicas	Financeiras
Central	64	833.459	69	646.174	74	679.875	79	715.147
Mata	12	156.274	15	140.473	18	165.375	21	190.104
Sul de Minas	40	520.912	42	393.325	44	404.250	46	416.416
Triângulo	26	338.592	28	262.217	30	275.625	32	289.681
Centro Oeste	30	390.684	31	290.311	32	294.000	33	298.733
TOTAL	172	2.239.921	185	1.732.500	198	1.819.125	211	1.910.081

1328 - CONSTRUÇÃO, AMPLIAÇÃO E REFORMA DAS UNIDADES E DOS CAMPI DA UEMG

FINALIDADE : CONSTRUIR, AMPLIAR E REFORMAR OS CAMPI DA UEMG PARA ATENDER À DEMANDA DAS UNIDADES DA CAPITAL MINEIRA E DO INTERIOR DO ESTADO.

PRODUTO : UNIDADE ATENDIDA

UNIDADE DE MEDIDA : UNIDADE

M e t a s

(R\$ 1,00)

REGIÕES	2015		2016		2017		2018	
	Físicas	Financeiras	Físicas	Financeiras	Físicas	Financeiras	Físicas	Financeiras
Estadual	1	1.358	1	1.050	1	1.102	0	1.157
TOTAL	1	1.358	1	1.050	1	1.102	0	1.157

PLANO PLURIANUAL DE AÇÃO GOVERNAMENTAL 2012 - 2015 - Exercício 2015
Programas e Ações por Redes de Desenvolvimento Integrado
Rede de Ciência, Tecnologia e Inovação

PROGRAMA 192 - VERIFICAÇÃO E FISCALIZAÇÃO METROLÓGICA E DA QUALIDADE

| Programa Associado

UNIDADE RESPONSÁVEL : 2331 - INSTITUTO DE METROLOGIA E QUALIDADE DO ESTADO DE MINAS GERAIS

OBJETIVO : GARANTIR A FIDELIDADE E CONFIABILIDADE DAS MEDIÇÕES E DOS DIREITOS DOS CONSUMIDORES POR MEIO DA VERIFICAÇÃO EM INSTRUMENTOS DE MEDIÇÃO E MEDIDAS MATERIALIZADAS, DA FISCALIZAÇÃO DE PRODUTOS, DOS ASPECTOS DA QUALIDADE EM CONFORMIDADE COM AS NORMAS TÉCNICAS NACIONAIS E INTERNACIONAIS, DE MANEIRA A MELHORAR A QUALIDADE DE VIDA DA POPULAÇÃO.

OBJETIVOS ESTRATÉGICOS (PMDI)

- AMPLIAR A INSERÇÃO DE MINAS GERAIS NA ECONOMIA DO CONHECIMENTO

INDICADORES FINALÍSTICOS (PMDI)

- TAXA DE INOVAÇÃO (PERCENTUAL DE EMPRESAS INOVADORAS)

- PARTICIPAÇÃO DE MG NAS EXPORTAÇÕES DE PRODUTOS INTENSIVOS EM TECNOLOGIA

Indicador do Programa (Unidade de Medida)	Referência		2015	2016	2017	2018
	Data	Índice				
INDICE DE INSTRUMENTOS DE MEDIÇÃO VERIFICADOS (%)	31/12/2011	88,000	100,000	100,000	100,000	100,000
ATENDIMENTO DAS OPERAÇÕES ESPECIAIS DE FISCALIZAÇÃO DE PRODUTOS PRÉ-MEDIDOS DEMANDADOS PELO INMETRO (%)	31/12/2013	100,000	100,000	100,000	100,000	100,000
INDICE DE PARTICIPAÇÃO DO IPEM NAS OPERAÇÕES ESPECIAIS DA ÁREA DA QUALIDADE. (%)	31/12/2013	100,000	100,000	100,000	100,000	100,000

VALOR DO PROGRAMA NO ANO	2015	2016	2017	2018
ORÇAMENTO FISCAL	7.858.077	8.230.994	8.566.575	5.566.575
Despesas correntes	4.948.077	5.230.994	5.566.575	5.566.575
Despesas de capital	2.910.000	3.000.000	3.000.000	0
ORÇAMENTO DE INVESTIMENTO DAS EMPRESAS CONTROLADAS PELO ESTADO	0	0	0	0
TOTAL	7.858.077	8.230.994	8.566.575	5.566.575

AÇÕES DO PROGRAMA POR UNIDADE ORÇAMENTÁRIA

2331 - INSTITUTO DE METROLOGIA E QUALIDADE DO ESTADO DE MINAS GERAIS

4241 - CAPACITAÇÃO EM METROLOGIA LEGAL E QUALIDADE

FINALIDADE : CAPACITAR E RECICLAR RECURSOS HUMANOS PARA AS ATIVIDADES DE METROLOGIA LEGAL E QUALIDADE DELEGADAS PELO INMETRO, EM CONSONÂNCIA COM A LEGISLAÇÃO ESPECÍFICA, VISANDO GARANTIR A MELHOR QUALIDADE E EFICIÊNCIA DOS SERVIÇOS PRESTADOS.

PRODUTO : PESSOA CAPACITADA

UNIDADE DE MEDIDA : PESSOA

M e t a s

(R\$ 1,00)

REGIÕES	2015		2016		2017		2018	
	Físicas	Financeiras	Físicas	Financeiras	Físicas	Financeiras	Físicas	Financeiras
Central	102	133.265	102	132.000	102	132.000	102	132.000
Rio Doce	9	10.095	9	10.000	9	10.000	9	10.000
Mata	10	12.115	10	12.000	10	12.000	10	12.000
Sul de Minas	16	16.153	16	16.000	16	16.000	16	16.000
Triângulo	11	12.115	11	12.000	11	12.000	11	12.000
Alto Paranaíba	3	2.019	3	2.000	3	2.000	3	2.000
Centro Oeste	4	4.038	4	4.000	4	4.000	4	4.000
Norte de Minas	10	12.115	10	12.000	10	12.000	10	12.000
TOTAL	165	201.915	165	200.000	165	200.000	165	200.000

PLANO PLURIANUAL DE AÇÃO GOVERNAMENTAL 2012 - 2015 - Exercício 2015
Programas e Ações por Redes de Desenvolvimento Integrado
Rede de Ciência, Tecnologia e Inovação

4258 - VERIFICAÇÃO EM CRONOTACÓGRAFO, VOLUMETRIA E ARQUEAÇÃO

FINALIDADE : VERIFICAR O ATENDIMENTO AOS REQUISITOS TÉCNICOS METROLÓGICOS EXIGIDOS PELA LEGISLAÇÃO DO INMETRO EM CRONOTACÓGRAFOS USADOS EM VEÍCULOS E EM EQUIPAMENTOS/INSTRUMENTOS DESTINADOS A MEDIÇÃO DE SUBSTÂNCIAS LÍQUIDAS, SÓLIDAS E GASOSAS.

PRODUTO : VERIFICAÇÃO REALIZADA

UNIDADE DE MEDIDA : VERIFICAÇÃO

M e t a s

(R\$ 1,00)

REGIÕES	2015		2016		2017		2018	
	Físicas	Financeiras	Físicas	Financeiras	Físicas	Financeiras	Físicas	Financeiras
Central	58.240	234.029	67.420	263.500	71.410	360.000	71.410	360.000
Sul de Minas	1.100	11.105	1.150	11.500	1.200	12.000	1.200	12.000
Triângulo	3.700	19.182	3.800	19.500	3.900	20.000	3.900	20.000
Centro Oeste	220	90.861	230	95.000	240	100.000	240	100.000
TOTAL	63.260	355.177	72.600	389.500	76.750	492.000	76.750	492.000

4430 - VERIFICAÇÃO E FISCALIZAÇÃO EM PRODUTOS COM CONFORMIDADE AVALIADA PELO IPEM-MG

FINALIDADE : VERIFICAR O ATENDIMENTO AOS REQUISITOS DE AVALIAÇÃO DA CONFORMIDADE DOS PRODUTOS DISPONÍVEIS AOS CONSUMIDORES NO MERCADO, DE ACORDO COM AS NORMAS TÉCNICAS E REGULAMENTOS ESPECÍFICOS.

PRODUTO : AÇÃO FISCAL REALIZADA

UNIDADE DE MEDIDA : AÇÃO

M e t a s

(R\$ 1,00)

REGIÕES	2015		2016		2017		2018	
	Físicas	Financeiras	Físicas	Financeiras	Físicas	Financeiras	Físicas	Financeiras
Central	23.398	134.410	17.736	100.740	25.915	137.760	25.915	137.760
Rio Doce	5.784	34.761	11.399	63.540	8.318	49.140	8.318	49.140
Mata	10.518	106.003	12.095	120.000	14.246	132.300	14.246	132.300
Sul de Minas	16.618	112.590	14.064	85.800	14.689	78.300	14.689	78.300
Triângulo	4.270	31.798	2.255	16.500	3.319	19.500	3.319	19.500
Alto Paranaíba	3.006	18.170	2.665	17.400	3.844	22.800	3.844	22.800
Centro Oeste	6.882	36.945	4.920	29.400	7.249	34.800	7.249	34.800
Noroeste de Minas	2.452	13.324	1.435	8.400	2.533	12.000	2.533	12.000
Norte de Minas	7.594	39.973	9.635	56.400	9.260	45.600	9.260	45.600
Jequitinhonha / Mucuri	5.694	32.703	6.765	39.600	5.766	28.800	5.766	28.800
TOTAL	86.216	560.677	82.969	537.780	95.139	561.000	95.139	561.000

PLANO PLURIANUAL DE AÇÃO GOVERNAMENTAL 2012 - 2015 - Exercício 2015
Programas e Ações por Redes de Desenvolvimento Integrado
Rede de Ciência, Tecnologia e Inovação

4477 - VERIFICAÇÃO E FISCALIZAÇÃO EM PRODUTOS PRÉ-MEDIDOS

FINALIDADE : COORDENAR, EXECUTAR E ASSEGURAR A REALIZAÇÃO DAS ATIVIDADES DE FISCALIZAÇÃO EM PRODUTOS PRÉ-MEDIDOS, MANTENDO EQUIPES DE FISCALIZAÇÃO NO ESTADO, CONFORME LEGISLAÇÃO METROLÓGICA VIGENTE DO INMETRO.

PRODUTO : PRODUTO PRÉ-MEDIDO FISCALIZADO

UNIDADE DE MEDIDA : PRODUTO

M e t a s

(R\$ 1,00)

REGIÕES	2015		2016		2017		2018	
	Físicas	Financeiras	Físicas	Financeiras	Físicas	Financeiras	Físicas	Financeiras
Central	88.903	341.724	93.036	372.904	83.400	328.000	83.400	328.000
Rio Doce	24.830	101.843	18.000	59.500	29.164	116.000	29.164	116.000
Mata	25.625	187.175	21.500	90.500	23.800	92.000	23.800	92.000
Sul de Minas	10.066	28.653	22.400	106.000	29.900	117.000	29.900	117.000
Triângulo	16.474	23.604	18.200	40.500	22.000	62.000	22.000	62.000
Alto Paranaíba	0	0	3.850	26.500	2.100	14.000	2.100	14.000
Centro Oeste	11.340	60.573	12.950	70.000	12.900	70.500	12.900	70.500
Noroeste de Minas	0	0	950	7.000	1.600	9.000	1.600	9.000
Norte de Minas	9.758	25.118	11.000	37.000	17.800	81.403	17.800	81.403
Jequitinhonha / Mucuri	3.110	12.115	6.250	33.000	6.800	47.000	6.800	47.000
TOTAL	190.106	780.805	208.136	842.904	229.464	936.903	229.464	936.903

4486 - EXECUÇÃO DE SERVIÇOS METROLÓGICOS

FINALIDADE : VERIFICAR O ATENDIMENTO AOS REQUISITOS TÉCNICOS METROLÓGICOS DE INSTRUMENTOS DE MEDIÇÃO POR EQUIPES TÉCNICAS LOCALIZADAS NO ESTADO.

PRODUTO : INSTRUMENTO DE MEDIÇÃO VERIFICADO

UNIDADE DE MEDIDA : INSTRUMENTO

M e t a s

(R\$ 1,00)

REGIÕES	2015		2016		2017		2018	
	Físicas	Financeiras	Físicas	Financeiras	Físicas	Financeiras	Físicas	Financeiras
Central	131.933	1.086.773	142.502	1.162.626	147.280	1.203.952	147.280	1.203.952
Rio Doce	15.444	151.676	16.673	162.250	17.238	168.027	17.238	168.027
Mata	32.159	308.152	34.739	329.651	35.903	341.382	35.903	341.382
Sul de Minas	36.857	402.047	39.793	430.086	41.141	445.391	41.141	445.391
Triângulo	22.014	176.568	23.773	188.886	24.573	195.604	24.573	195.604
Alto Paranaíba	12.132	204.854	13.098	219.144	13.538	226.940	13.538	226.940
Centro Oeste	18.602	257.530	20.091	275.492	20.761	285.291	20.761	285.291
Noroeste de Minas	5.243	91.719	5.661	98.116	5.852	101.609	5.852	101.609
Norte de Minas	21.907	236.098	23.663	252.542	24.454	261.531	24.454	261.531
Jequitinhonha / Mucuri	9.878	112.430	10.669	120.269	11.022	124.544	11.022	124.544
TOTAL	306.169	3.027.847	330.662	3.239.062	341.762	3.354.271	341.762	3.354.271

PLANO PLURIANUAL DE AÇÃO GOVERNAMENTAL 2012 - 2015 - Exercício 2015
Programas e Ações por Redes de Desenvolvimento Integrado
Rede de Ciência, Tecnologia e Inovação

4488 - SERVIÇOS TÉCNICOS DE METROLOGIA E CALIBRAÇÃO

FINALIDADE : COORDENAR E EXECUTAR SERVIÇOS DE INSPEÇÃO, CALIBRAÇÃO/MEDIÇÃO E VERIFICAÇÃO METROLÓGICA, CONFORME LEGISLAÇÃO METROLÓGICA VIGENTE, ATENDENDO AS NECESSIDADES DOS SETORES PRODUTIVOS E DA SOCIEDADE.

PRODUTO : SERVIÇO ATENDIDO

UNIDADE DE MEDIDA : SERVIÇO

M e t a s

(R\$ 1,00)

REGIÕES	2015		2016		2017		2018	
	Físicas	Financeiras	Físicas	Financeiras	Físicas	Financeiras	Físicas	Financeiras
Central	653.224	2.704	672.821	2.758	693.005	2.841	693.005	2.841
Mata	2	2.756	2	2.811	2	2.896	2	2.896
Triângulo	3	2.756	3	2.811	3	2.896	3	2.896
Centro Oeste	822	338	847	0	872	0	872	0
Norte de Minas	1.236.000	13.102	1.273.080	13.368	1.311.273	13.768	1.311.273	13.768
TOTAL	1.890.051	21.656	1.946.753	21.748	2.005.155	22.401	2.005.155	22.401

1286 - AMPLIAÇÃO, ADEQUAÇÃO E REFORMA DE INSTALAÇÕES FÍSICAS

FINALIDADE : AS INSTALAÇÕES FÍSICAS DO IPEM CARECEM DE REFORMAS E/OU ADEQUAÇÕES POR SEREM MUITO ANTIGAS, COM ESTRUTURA EM DESACORDO COM AS ATUAIS NECESSIDADES. DEVIDO A CRESCENTE DEMANDA PELOS SERVIÇOS PRESTADOS, AS UNIDADES PRÓPRIAS LOCALIZADAS EM CONTAGEM E MONTES CLAROS, PASSARÃO POR ADAPTAÇÕES ATRAVÉS DA CONSTRUÇÃO DE LABORATÓRIO DE PRÉ-MEDIDOS E POSTO DE VERIFICAÇÃO EM CAMINHÃO TANQUE/CRONOTACÓGRAFO.

PRODUTO : UNIDADE CONSTRUÍDA/REFORMADA/AMPLIADA

UNIDADE DE MEDIDA : UNIDADE

M e t a s

(R\$ 1,00)

REGIÕES	2015		2016		2017		2018	
	Físicas	Financeiras	Físicas	Financeiras	Físicas	Financeiras	Físicas	Financeiras
Central	1	2.910.000	1	3.000.000	1	3.000.000	0	0
TOTAL	1	2.910.000	1	3.000.000	1	3.000.000	0	0

PLANO PLURIANUAL DE AÇÃO GOVERNAMENTAL 2012 - 2015 - Exercício 2015
Programas e Ações por Redes de Desenvolvimento Integrado
Rede de Ciência, Tecnologia e Inovação

PROGRAMA 199 - INCENTIVO À INOVAÇÃO TECNOLÓGICA

| Programa Associado

UNIDADE RESPONSÁVEL : 4531 - FUNDO DE INCENTIVO À INOVAÇÃO TECNOLÓGICA

OBJETIVO : CONCEDER INCENTIVOS À INOVAÇÃO TECNOLÓGICA NO ESTADO, POR MEIO DE APOIO FINANCEIRO A INSTITUIÇÕES/EMPRESAS CUJA ATIVIDADE PRODUTIVA SEJA DIRECIONADA PARA O DESENVOLVIMENTO DE NOVOS PRODUTOS OU PROCESSOS COM BASE NO CONHECIMENTO CIENTÍFICO E TECNOLÓGICO.

OBJETIVOS ESTRATÉGICOS (PMDI)

- AMPLIAR A INSERÇÃO DE MINAS GERAIS NA ECONOMIA DO CONHECIMENTO

INDICADORES FINALÍSTICOS (PMDI)

- TAXA DE INOVAÇÃO (PERCENTUAL DE EMPRESAS INOVADORAS)

VALOR DO PROGRAMA NO ANO	2015	2016	2017	2018
ORÇAMENTO FISCAL	1.000	1.050	1.097	1.147
Despesas correntes	0	0	0	0
Despesas de capital	1.000	1.050	1.097	1.147
ORÇAMENTO DE INVESTIMENTO DAS EMPRESAS CONTROLADAS PELO ESTADO	0	0	0	0
TOTAL	1.000	1.050	1.097	1.147

AÇÕES DO PROGRAMA POR UNIDADE ORÇAMENTÁRIA

4531 - FUNDO DE INCENTIVO À INOVAÇÃO TECNOLÓGICA

4471 - SUPORTE A PROJETOS DE PESQUISA E DESENVOLVIMENTO DE PRODUTOS E PROCESSOS INOVADORES

FINALIDADE : ESTIMULAR A PESQUISA E O DESENVOLVIMENTO DE PRODUTOS E PROCESSOS INOVADORES.

PRODUTO : AÇÃO APOIADA

UNIDADE DE MEDIDA : AÇÃO

M e t a s

(R\$ 1,00)

REGIÕES	2015		2016		2017		2018	
	Físicas	Financeiras	Físicas	Financeiras	Físicas	Financeiras	Físicas	Financeiras
Central	1	1.000	1	1.050	1	1.097	1	1.147
TOTAL	1	1.000	1	1.050	1	1.097	1	1.147

PLANO PLURIANUAL DE AÇÃO GOVERNAMENTAL 2012 - 2015 - Exercício 2015
Programas e Ações por Redes de Desenvolvimento Integrado
Rede de Ciência, Tecnologia e Inovação

PROGRAMA 228 - PESQUISA, DESENVOLVIMENTO E INOVAÇÃO

| Programa Associado

UNIDADE RESPONSÁVEL : 2401 - INSTITUTO DE GEOINFORMAÇÃO E TECNOLOGIA

OBJETIVO : APOIAR A GERAÇÃO E A DIFUSÃO DE CONHECIMENTOS TÉCNICOS E CIENTÍFICOS PARA O DESENVOLVIMENTO TECNOLÓGICO DE EMPRESAS E DA ADMINISTRAÇÃO PÚBLICA, COM VISTAS À ELEVAÇÃO DA PRODUTIVIDADE E DA COMPETITIVIDADE NO ESTADO E AO DESENVOLVIMENTO ECONÔMICO E SOCIAL SUSTENTÁVEL.

OBJETIVOS ESTRATÉGICOS (PMDI)

- AMPLIAR A INSERÇÃO DE MINAS GERAIS NA ECONOMIA DO CONHECIMENTO
- AMPLIAR OS AMBIENTES DE INOVAÇÃO GERANDO EMPREGOS DE QUALIDADE, RETENDO E ATRAINDO TALENTOS
- FORTALECER A CIDADANIA DIGITAL

INDICADORES FINALÍSTICOS (PMDI)

- TAXA DE INOVAÇÃO (PERCENTUAL DE EMPRESAS INOVADORAS)
- PARTICIPAÇÃO DE MG NAS EXPORTAÇÕES DE PRODUTOS INTENSIVOS EM TECNOLOGIA

Indicador do Programa (Unidade de Medida)	Referência		2015	2016	2017	2018
	Data	Índice				
PERCENTUAL DE PROJETOS APROVADOS (%)	31/12/2013	100,000	100,000	100,000	100,000	100,000
PERCENTUAL DE DISPONIBILIDADE DOS SISTEMAS (%)	31/12/2013	100,000	100,000	100,000	100,000	100,000

VALOR DO PROGRAMA NO ANO	2015	2016	2017	2018
ORÇAMENTO FISCAL	369.529	553.000	553.000	553.000
Despesas correntes	354.529	538.000	538.000	538.000
Despesas de capital	15.000	15.000	15.000	15.000
ORÇAMENTO DE INVESTIMENTO DAS EMPRESAS CONTROLADAS PELO ESTADO	0	0	0	0
TOTAL	369.529	553.000	553.000	553.000

AÇÕES DO PROGRAMA POR UNIDADE ORÇAMENTÁRIA

2401 - INSTITUTO DE GEOINFORMAÇÃO E TECNOLOGIA

4013 - PESQUISA E DESENVOLVIMENTO DE TECNOLOGIAS

FINALIDADE : PESQUISAR E DESENVOLVER METODOLOGIAS E PROCEDIMENTOS NAS ÁREAS DE COMPETÊNCIA DA DIRETORIA DE PESQUISA E GESTÃO DE TECNOLOGIAS, SEJA POR IDENTIFICAÇÃO DE PROBLEMA NECESSITADO DE SOLUÇÃO, SEJA PARA ATENDER DEMANDAS DA SOCIEDADE E ADMINISTRAÇÃO PÚBLICA.

PRODUTO : ESTUDO E PROJETO ELABORADO

UNIDADE DE MEDIDA : ESTUDO / PROJETO

M e t a s

(R\$ 1,00)

REGIÕES	2015		2016		2017		2018	
	Físicas	Financeiras	Físicas	Financeiras	Físicas	Financeiras	Físicas	Financeiras
Estadual	3	142.025	3	146.000	3	146.000	3	146.000
TOTAL	3	142.025	3	146.000	3	146.000	3	146.000

PLANO PLURIANUAL DE AÇÃO GOVERNAMENTAL 2012 - 2015 - Exercício 2015
Programas e Ações por Redes de Desenvolvimento Integrado
Rede de Ciência, Tecnologia e Inovação

4016 - PROMOÇÃO DA INOVAÇÃO

FINALIDADE : INTEGRAR OS PRODUTOS DAS PESQUISAS E AS TECNOLOGIAS DESENVOLVIDAS NO IGTEC AOS SERVIÇOS PRESTADOS ADMINISTRAÇÃO PÚBLICA E À SOCIEDADE, PROMOVENDO A INOVAÇÃO, PRINCIPALMENTE NA PROMOÇÃO DA SOCIEDADE E NA GESTÃO, BUSCANDO CRIAR UMA FONTE CONTÍNUA DE RECURSOS PARA O ÓRGÃO.

PRODUTO : SERVIÇO DISPONIBILIZADO

UNIDADE DE MEDIDA : UNIDADE

M e t a s

(R\$ 1,00)

REGIÕES	2015		2016		2017		2018	
	Físicas	Financeiras	Físicas	Financeiras	Físicas	Financeiras	Físicas	Financeiras
Estadual	3	172.918	3	105.000	3	105.000	3	105.000
TOTAL	3	172.918	3	105.000	3	105.000	3	105.000

4017 - MANUTENÇÃO DA GEOPLATAFORMA

FINALIDADE : GESTÃO DO CONJUNTO DE DADOS, SERVIÇOS E TECNOLOGIAS BASEADOS NA INFRAESTRUTURA ESTADUAL DE DADOS ESPACIAIS - IEDE, SEGUNDO O QUE DETERMINA O DECRETO ESTADUAL 45.394, DE 10/06/2010, PARA PROMOVER O ADEQUADO ORDENAMENTO NA GERAÇÃO, ARMAZENAMENTO, ACESSO, COMPARTILHAMENTO, DISSEMINAÇÃO E USO DOS DADOS GEOESPACIAIS DE ORIGEM ESTADUAL, EM PROVEITO DO DESENVOLVIMENTO DE MINAS GERAIS.

PRODUTO : SISTEMA DISPONIBILIZADO

UNIDADE DE MEDIDA : PERCENTUAL

M e t a s

(R\$ 1,00)

REGIÕES	2015		2016		2017		2018	
	Físicas	Financeiras	Físicas	Financeiras	Físicas	Financeiras	Físicas	Financeiras
Estadual	100	53.228	100	301.000	100	301.000	100	301.000
TOTAL	100	53.228	100	301.000	100	301.000	100	301.000

AÇÕES DO PROGRAMA POR UNIDADE ORÇAMENTÁRIA

2351 - UNIVERSIDADE DO ESTADO DE MINAS GERAIS

1056 - OPERACIONALIZAÇÃO DO CENTRO MINAS DESIGN

FINALIDADE : OPERACIONALIZAR O CENTRO MINAS DESIGN VISANDO CONTRIBUIR PARA A INSERÇÃO EFETIVA DO DESIGN NA ECONOMIA MINEIRA MODERNA COM UM RECURSO ESTRATÉGICO DE INCREMENTO À COMPETITIVIDADE DOS PRODUTOS E SERVIÇOS DO ESTADO NO MERCADO GLOBAL

PRODUTO : EMPRESA ATENDIDA

UNIDADE DE MEDIDA : EMPRESA

M e t a s

(R\$ 1,00)

REGIÕES	2015		2016		2017		2018	
	Físicas	Financeiras	Físicas	Financeiras	Físicas	Financeiras	Físicas	Financeiras
Central	1	1.358	1	1.000	1	1.000	0	1.000
TOTAL	1	1.358	1	1.000	1	1.000	0	1.000

PLANO PLURIANUAL DE AÇÃO GOVERNAMENTAL 2012 - 2015 - Exercício 2015
Programas e Ações por Redes de Desenvolvimento Integrado
Rede de Ciência, Tecnologia e Inovação

PROGRAMA 242 - SUPERVISÃO E EXPANSÃO DO ENSINO SUPERIOR | Programa Associado

UNIDADE RESPONSÁVEL : 1221 - SECRETARIA DE ESTADO DE CIÊNCIA, TECNOLOGIA E ENSINO SUPERIOR

OBJETIVO : MONITORAR O DESEMPENHO DO ENSINO SUPERIOR, PROMOVER O DESENVOLVIMENTO DAS INSTITUIÇÕES DE ENSINO SUPERIOR - IES INTEGRANTES DO SISTEMA ESTADUAL E PROMOVER POLÍTICAS DE EXPANSÃO DA EDUCAÇÃO SUPERIOR COM QUALIDADE VOLTADA PARA A INCLUSÃO SOCIAL

OBJETIVOS ESTRATÉGICOS (PMDI)

- AMPLIAR A INSERÇÃO DE MINAS GERAIS NA ECONOMIA DO CONHECIMENTO
- PROMOVER A INOVAÇÃO AMBIENTAL PARA O ENFRENTAMENTO DAS MUDANÇAS CLIMÁTICAS

INDICADORES FINALÍSTICOS (PMDI)

- PERCENTUAL DE OCUPADOS EM MINAS GERAIS COM PELO MENOS O ENSINO SUPERIOR (22 ANOS OU MAIS)
- PARTICIPAÇÃO DE MG NOS CURSOS NOTA 7

Indicador do Programa (Unidade de Medida)	Referência		2015	2016	2017	2018
	Data	Índice				
CURSOS DE GRADUAÇÃO E ESPECIALIZAÇÃO OFERECIDOS PELO SISTEMA ESTADUAL DE ENSINO SUPERIOR (%)		Em Apuração	0,000	0,000	0,000	0,000

VALOR DO PROGRAMA NO ANO	2015	2016	2017	2018
ORÇAMENTO FISCAL	645.275	190.190	198.749	207.692
Despesas correntes	645.275	190.190	198.749	207.692
Despesas de capital	0	0	0	0
ORÇAMENTO DE INVESTIMENTO DAS EMPRESAS CONTROLADAS PELO ESTADO	0	0	0	0
TOTAL	645.275	190.190	198.749	207.692

AÇÕES DO PROGRAMA POR UNIDADE ORÇAMENTÁRIA

1221 - SECRETARIA DE ESTADO DE CIÊNCIA, TECNOLOGIA E ENSINO SUPERIOR

4596 - SUPERVISÃO DO SISTEMA ESTADUAL DE ENSINO SUPERIOR

FINALIDADE : MONITORAR A QUALIDADE DO SISTEMA ESTADUAL DE ENSINO SUPERIOR E AMPLIAR A OFERTA DE ENSINO SUPERIOR A DISTÂNCIA E PRESENCIAL.

PRODUTO : ENSINO SUPERIOR SUPERVISIONADO E MELHORADO

UNIDADE DE MEDIDA : ENSINO

M e t a s

(R\$ 1,00)

REGIÕES	2015		2016		2017		2018	
	Físicas	Financeiras	Físicas	Financeiras	Físicas	Financeiras	Físicas	Financeiras
Central	1	645.275	1	190.190	1	198.749	1	207.692
TOTAL	1	645.275	1	190.190	1	198.749	1	207.692

PLANO PLURIANUAL DE AÇÃO GOVERNAMENTAL 2012 - 2015 - Exercício 2015
Programas e Ações por Redes de Desenvolvimento Integrado
Rede de Ciência, Tecnologia e Inovação

PROGRAMA 259 - PROGRAMA DE APOIO À INDUÇÃO E À INOVAÇÃO CIENTÍFICA E TECNOLÓGICA | Programa Associado

UNIDADE RESPONSÁVEL : 2071 - FUNDAÇÃO DE AMPARO À PESQUISA DO ESTADO DE MINAS GERAIS

OBJETIVO : APOIAR A CIÊNCIA, TECNOLOGIA E INOVAÇÃO PARA PROMOVER O DESENVOLVIMENTO ECONÔMICO, SOCIAL E CULTURAL, MELHORANDO A QUALIDADE DE VIDA DA POPULAÇÃO E A COMPETITIVIDADE DO ESTADO.

OBJETIVOS ESTRATÉGICOS (PMDI)

- AMPLIAR A INSERÇÃO DE MINAS GERAIS NA ECONOMIA DO CONHECIMENTO
- AMPLIAR OS AMBIENTES DE INOVAÇÃO GERANDO EMPREGOS DE QUALIDADE, RETENDO E ATRAINDO TALENTOS

INDICADORES FINALÍSTICOS (PMDI)

- PARTICIPAÇÃO DE MINAS GERAIS NOS DEPÓSITOS DE PEDIDOS DE PATENTES
- TAXA DE INOVAÇÃO (PERCENTUAL DE EMPRESAS INOVADORAS)
- PARTICIPAÇÃO DE MG NOS CURSOS NOTA 7

Indicador do Programa (Unidade de Medida)	Referência		2015	2016	2017	2018
	Data	Índice				
AUMENTO DO VOLUME DE RECURSOS INVESTIDOS EM CIÊNCIA, TECNOLOGIA E INOVAÇÃO (%)	31/12/2013	100,000	110,000	115,000	120,000	125,000

VALOR DO PROGRAMA NO ANO	2015	2016	2017	2018
ORÇAMENTO FISCAL	237.791.850	241.633.910	253.222.701	264.079.258
Despesas correntes	4.145.568	4.283.000	4.477.000	4.680.000
Despesas de capital	233.646.282	237.350.910	248.745.701	259.399.258
ORÇAMENTO DE INVESTIMENTO DAS EMPRESAS CONTROLADAS PELO ESTADO	0	0	0	0
TOTAL	237.791.850	241.633.910	253.222.701	264.079.258

AÇÕES DO PROGRAMA POR UNIDADE ORÇAMENTÁRIA

2071 - FUNDAÇÃO DE AMPARO À PESQUISA DO ESTADO DE MINAS GERAIS

4614 - CAPACITAÇÃO DE PESQUISADORES DAS INSTITUIÇÕES ESTADUAIS E CONCESSÃO DE BOLSAS DE ESTUDO A INSTITUIÇÕES ESTADUAIS, FEDERAIS E PARTICULARES

FINALIDADE : FOMENTAR AÇÕES VOLTADAS PARA A CAPACITAÇÃO, TREINAMENTO E APERFEIÇOAMENTO DE RECURSOS HUMANOS NA ÁREA DE CIÊNCIA, TECNOLOGIA E INOVAÇÃO, COM A FINALIDADE DE FIXAR OS PESQUISADORES E ESTUDANTES NO ESTADO.

PRODUTO : BOLSA CONCEDIDA

UNIDADE DE MEDIDA : BOLSA

M e t a s

(R\$ 1,00)

REGIÕES	2015		2016		2017		2018	
	Físicas	Financeiras	Físicas	Financeiras	Físicas	Financeiras	Físicas	Financeiras
Central	1.705	31.042.585	1.730	35.268.358	1.755	37.590.000	1.780	40.045.133
Rio Doce	730	4.243.085	730	4.800.000	745	4.910.000	750	5.000.000
Mata	746	11.241.944	746	12.745.660	746	13.724.440	750	14.014.000
Sul de Minas	1.945	22.171.092	1.975	23.503.232	1.990	23.795.000	2.000	25.032.100
Triângulo	740	11.428.199	740	13.558.320	745	13.055.280	745	13.217.300
Alto Paranaíba	485	4.006.415	485	4.600.000	490	4.660.000	495	4.675.000
Centro Oeste	480	2.075.476	480	2.450.000	490	2.480.000	495	2.500.000
Norte de Minas	250	3.425.978	250	3.000.000	250	4.020.000	250	4.040.000
TOTAL	7.081	89.634.774	7.136	99.925.570	7.211	104.234.720	7.265	108.523.533

PLANO PLURIANUAL DE AÇÃO GOVERNAMENTAL 2012 - 2015 - Exercício 2015
Programas e Ações por Redes de Desenvolvimento Integrado
Rede de Ciência, Tecnologia e Inovação

4615 - REALIZAÇÃO DE ESTUDOS TÉCNICOS

FINALIDADE : REALIZAR ESTUDOS TÉCNICOS DOS PROJETOS APRESENTADOS A FAPEMIG, VISANDO VERIFICAR O CONTEÚDO DA PESQUISA E SUA UTILIDADE PARA A SOCIEDADE.

PRODUTO : ESTUDO/PESQUISA REALIZADO

UNIDADE DE MEDIDA : ESTUDO / PESQUISA

M e t a s

(R\$ 1,00)

REGIÕES	2015		2016		2017		2018	
	Físicas	Financeiras	Físicas	Financeiras	Físicas	Financeiras	Físicas	Financeiras
Central	4.200	3.109.175	4.250	3.213.000	4.300	3.357.000	4.300	3.510.000
TOTAL	4.200	3.109.175	4.250	3.213.000	4.300	3.357.000	4.300	3.510.000

4625 - FOMENTO A PROJETOS DA DEMANDA UNIVERSAL E REDES DE PESQUISA

FINALIDADE : APOIAR A EXECUÇÃO DE PROJETOS DE PESQUISA QUE APRESENTEM MÉRITO CIENTÍFICO E RELEVÂNCIA AVALIADOS PELA CONTRIBUIÇÃO POTENCIAL AO DESENVOLVIMENTO DO ESTADO. VISA FORTALECER A COMUNIDADE CIENTÍFICA DO ESTADO.

PRODUTO : PROJETO APOIADO

UNIDADE DE MEDIDA : PROJETO

M e t a s

(R\$ 1,00)

REGIÕES	2015		2016		2017		2018	
	Físicas	Financeiras	Físicas	Financeiras	Físicas	Financeiras	Físicas	Financeiras
Central	540	18.519.444	540	22.449.052	540	23.366.605	540	23.913.938
Mata	132	10.777.586	132	12.400.573	132	12.420.000	132	12.668.400
Sul de Minas	198	3.875.048	198	4.430.775	198	4.436.395	198	4.525.122
Triângulo	132	4.532.476	132	5.105.264	132	5.160.000	132	5.263.200
Centro Oeste	132	22.958	132	41.045	132	43.000	132	43.860
Norte de Minas	66	507.991	66	573.291	66	574.000	66	585.480
TOTAL	1.200	38.235.503	1.200	45.000.000	1.200	46.000.000	1.200	47.000.000

PLANO PLURIANUAL DE AÇÃO GOVERNAMENTAL 2012 - 2015 - Exercício 2015
Programas e Ações por Redes de Desenvolvimento Integrado
Rede de Ciência, Tecnologia e Inovação

4626 - INDUÇÃO, INOVAÇÃO E TRANSFERÊNCIAS DO CONHECIMENTO A PROGRAMAS E PROJETOS DE PESQUISA

FINALIDADE : FINANCIAR PROJETOS DE PESQUISA E/OU DESENVOLVIMENTO TECNOLÓGICO E/OU INOVAÇÃO EM ÁREAS PRÉ-DETERMINADAS CONSIDERADAS PRIORITÁRIAS PELO CONSELHO ESTADUAL DE CIÊNCIA E TECNOLOGIA - CONECIT OU PELO CONSELHO CURADOR - CC. OS TEMAS SÃO AQUELES CONSIDERADOS ESTRATÉGICOS PARA O DESENVOLVIMENTO DE MINAS GERAIS.

PRODUTO : PROJETO APOIADO

UNIDADE DE MEDIDA : PROJETO

M e t a s

(R\$ 1,00)

REGIÕES	2015		2016		2017		2018	
	Físicas	Financeiras	Físicas	Financeiras	Físicas	Financeiras	Físicas	Financeiras
Central	705	13.112.962	705	17.077.120	705	19.846.000	705	22.735.920
Rio Doce	3	52.463	3	64.000	3	72.000	3	73.440
Mata	190	6.867.471	190	7.850.000	190	8.000.000	190	8.160.000
Sul de Minas	153	5.348.472	153	6.127.880	153	6.202.000	153	6.326.040
Triângulo	81	2.264.076	81	3.235.000	81	3.270.000	81	3.335.400
Centro Oeste	2	37.346	2	46.000	2	50.000	2	51.000
Norte de Minas	16	771.539	16	900.000	16	910.000	16	928.200
TOTAL	1.150	28.454.329	1.150	35.300.000	1.150	38.350.000	1.150	41.610.000

4627 - INVESTIMENTOS EM EVENTOS TÉCNICOS E CIENTÍFICOS, DIVULGAÇÃO E DIFUSÃO DE RESULTADOS DE PESQUISA TECNOLÓGICA

FINALIDADE : APOIAR A ORGANIZAÇÃO DE EVENTOS E POSSIBILITAR A PARTICIPAÇÃO DE PESQUISADORES EM CONGRESSOS DE CARÁTER CIENTÍFICO OU TECNOLÓGICO, VISANDO A DIVULGAÇÃO E DIFUSÃO DOS RESULTADOS DE PESQUISAS DESENVOLVIDAS NO ESTADO E CONTRIBUIR PARA A PROMOÇÃO DO INTERCÂMBIO CIENTÍFICO E TECNOLÓGICO.

PRODUTO : APOIO CONCEDIDO

UNIDADE DE MEDIDA : APOIO

M e t a s

(R\$ 1,00)

REGIÕES	2015		2016		2017		2018	
	Físicas	Financeiras	Físicas	Financeiras	Físicas	Financeiras	Físicas	Financeiras
Central	344	4.664.137	344	6.104.310	344	6.480.940	578	6.908.159
Rio Doce	78	22.509	78	27.500	78	29.510	78	30.100
Mata	78	1.913.244	78	2.152.500	78	2.267.600	78	2.312.952
Sul de Minas	312	1.460.536	312	1.632.990	312	1.657.500	312	1.690.650
Triângulo	104	1.320.440	104	1.507.000	104	1.523.000	104	1.553.460
Alto Paranaíba	52	47.023	52	54.100	52	57.150	52	58.293
Centro Oeste	104	38.410	104	47.100	104	52.300	104	53.346
Norte de Minas	52	458.828	52	540.000	52	547.000	52	557.940
Jequitinhonha / Mucuri	26	3.244	26	4.500	26	5.000	26	5.100
TOTAL	1.150	9.928.371	1.150	12.070.000	1.150	12.620.000	1.384	13.170.000

PLANO PLURIANUAL DE AÇÃO GOVERNAMENTAL 2012 - 2015 - Exercício 2015
Programas e Ações por Redes de Desenvolvimento Integrado
Rede de Ciência, Tecnologia e Inovação

4628 - APOIO A PROJETOS ESPECIAIS

FINALIDADE : APOIAR PROJETOS DESENVOLVIDOS PELAS INSTITUIÇÕES DO ESTADO QUE ATUAM NA ÁREA CIENTÍFICA E TECNOLÓGICA.

PRODUTO : RECURSOS INVESTIDOS

UNIDADE DE MEDIDA : R\$ MIL

M e t a s

(R\$ 1,00)

REGIÕES	2015		2016		2017		2018	
	Físicas	Financeiras	Físicas	Financeiras	Físicas	Financeiras	Físicas	Financeiras
Central	12.000	10.670.372	12.600	12.600.000	13.167	13.167.000	13.759	13.759.515
TOTAL	12.000	10.670.372	12.600	12.600.000	13.167	13.167.000	13.759	13.759.515

4630 - APOIO A PROJETOS ENDOGOVERNAMENTAIS

FINALIDADE : FOMENTAR PROJETOS E CONVÊNIOS DE CIENCIA, TECNOLOGIA E INOVAÇÃO DESENVOLVIDOS PELOS INSTITUTOS DE CIENCIA E TECNOLOGIA DE MINAS GERAIS.

PRODUTO : RECURSOS INVESTIDOS

UNIDADE DE MEDIDA : R\$ MIL

M e t a s

(R\$ 1,00)

REGIÕES	2015		2016		2017		2018	
	Físicas	Financeiras	Físicas	Financeiras	Físicas	Financeiras	Físicas	Financeiras
Central	13.000	11.559.859	13.650	13.650.340	14.264	14.264.606	14.906	14.906.513
TOTAL	13.000	11.559.859	13.650	13.650.340	14.264	14.264.606	14.906	14.906.513

1035 - CONSTRUÇÃO DA NOVA SEDE DA FAPEMIG E PRÉDIO DE EXTENSÃO DA ESCOLA DE MÚSICA DA UEMG

FINALIDADE : CONSTRUIR A NOVA SEDE DA FUNDAÇÃO DE AMPARO À PESQUISA DO ESTADO DE MINAS GERAIS E A EXTENSÃO DA ESCOLA DE MÚSICA DA UEMG EM ATENDIMENTO À LEI NDEG. 19.097, DE 5 DE AGOSTO DE 2010, VISANDO OTIMIZAR O FUNCIONAMENTO DESTA FUNDAÇÃO. A ESTRUTURA ATUAL NÃO COMPORTA AS ATIVIDADES DESENVOLVIDAS E A ALOCAÇÃO DE SEUS SERVIDORES, PREJUDICANDO A DINÂMICA DE GESTÃO E CONSEQUENTEMENTE OS RESULTADOS FINALÍSTICOS, ALÉM DE OBRIGAR O ALUGUEL DE ESPAÇOS EXTERNOS.

PRODUTO : % DE SEDE IMPLANTADA

UNIDADE DE MEDIDA : PERCENTUAL

M e t a s

(R\$ 1,00)

REGIÕES	2015		2016		2017		2018	
	Físicas	Financeiras	Físicas	Financeiras	Físicas	Financeiras	Físicas	Financeiras
Central	14	5.900.000	0	0	0	0	0	0
TOTAL	14	5.900.000	0	0	0	0	0	0

PLANO PLURIANUAL DE AÇÃO GOVERNAMENTAL 2012 - 2015 - Exercício 2015
Programas e Ações por Redes de Desenvolvimento Integrado
Rede de Ciência, Tecnologia e Inovação

4134 - APOIO A PESQUISA NO ESTADO DE MINAS GERAIS POR MEIO DA CAPTAÇÃO DE RECURSOS

FINALIDADE : FORTALECER E INCREMENTAR O ORÇAMENTO DESTINADO A PROJETOS E PESQUISAS CIENTÍFICAS POR MEIO DE PARCERIAS, PARA ATENDIMENTO A UMA DEMANDA CRESCENTE.

PRODUTO : RECURSOS CAPTADOS

UNIDADE DE MEDIDA : R\$ MIL

M e t a s

(R\$ 1,00)

REGIÕES	2015		2016		2017		2018	
	Físicas	Financeiras	Físicas	Financeiras	Físicas	Financeiras	Físicas	Financeiras
Central	40.687	40.299.467	19.875	19.875.000	21.229	21.229.375	21.599	21.599.697
TOTAL	40.687	40.299.467	19.875	19.875.000	21.229	21.229.375	21.599	21.599.697

PLANO PLURIANUAL DE AÇÃO GOVERNAMENTAL 2012 - 2015 - Exercício 2015
Programas e Ações por Redes de Desenvolvimento Integrado
Rede de Defesa e Segurança

Rede de Defesa e Segurança

Objetivos Estratégicos (PMDI)

- ✓ REDUZIR AS INCIDÊNCIAS DE VIOLÊNCIA, DE CRIMINALIDADE E DE DESASTRES NAS ÁREAS URBANAS E RURAIS
- ✓ AMPLIAR A SEGURANÇA E A SENSÇÃO DE SEGURANÇA
- ✓ INTEGRAR AS ÁREAS DE RISCO À DINÂMICA DAS CIDADES, PRINCIPALMENTE NA REGIÃO METROPOLITANA DE BELO HORIZONTE (RMBH)
- ✓ COMBATER O CONSUMO E O TRÁFICO DE DROGAS
- ✓ REDUZIR A VIOLÊNCIA NO TRÂNSITO

Indicadores Finalísticos (PMDI)

- ✓ TAXA DE CRIMES VIOLENTOS (POR 100 MIL HABITANTES)
- ✓ TAXA DE HOMICÍDIOS (POR 100 MIL HABITANTES)
- ✓ TAXA DE MORTALIDADE POR ACIDENTES DE TRÂNSITO (POR 100 MIL HABITANTES)
- ✓ PERCENTUAL DE PESSOAS QUE AFIRMAM TER MEDO DE VITIMIZAÇÃO
- ✓ TAXA DE MORTALIDADE POR USO DE DROGAS (POR 100 MIL HABITANTES)
- ✓ TAXA DE HOMICÍDIOS ENTRE JOVENS DE 15 A 24 ANOS (POR 100 MIL HABITANTES)
- ✓ GRAU DE CONFIANÇA NO ATENDIMENTO POLICIAL E CORPO DE BOMBEIROS (% DE PESSOAS QUE CONFIAM E CONFIAM MUITO)
- ✓ ÍNDICE DE QUALIDADE DO SERVIÇO PRESTADO (PM, PC, CBM)

PLANO PLURIANUAL DE AÇÃO GOVERNAMENTAL 2012 - 2015 - Exercício 2015
Programas e Ações por Redes de Desenvolvimento Integrado
Rede de Defesa e Segurança

PLANO PLURIANUAL DE AÇÃO GOVERNAMENTAL 2012 - 2015 - Exercício 2015
Programas e Ações por Redes de Desenvolvimento Integrado
Rede de Defesa e Segurança

PROGRAMA 020 - INFRAESTRUTURA DE DEFESA SOCIAL

| Programa Estruturador

UNIDADE RESPONSÁVEL : 1451 - SECRETARIA DE ESTADO DE DEFESA SOCIAL

OBJETIVO : PROVER INFRAESTRUTURA ADEQUADA À EXECUÇÃO EFICAZ DAS POLÍTICAS PÚBLICAS DE SEGURANÇA POR MEIO DA EXPANSÃO DA INFRAESTRUTURA PREDIAL DO SISTEMA PRISIONAL E SOCIOEDUCATIVO COM VISTAS À MELHORIA DA QUALIDADE DO ATENDIMENTO PRESTADO AO ADOLESCENTE AUTOR DE ATO INFRACIONAL, AO PRESO E AO RECUPERANDO E DA RENOVAÇÃO PERIÓDICA E DISTRIBUIÇÃO NO ESPAÇO TERRITORIAL DA FROTA DAS POLÍCIAS CIVIL E MILITAR, A PARTIR DA AQUISIÇÃO DE VIATURAS ADEQUADAS AO TRABALHO OPERACIONAL PARA GARANTIR A EFICIÊNCIA DA MANUTENÇÃO DA FROTA.

OBJETIVOS ESTRATÉGICOS (PMDI)

- AMPLIAR A SEGURANÇA E A SENSÇÃO DE SEGURANÇA

INDICADORES FINALÍSTICOS (PMDI)

- GRAU DE CONFIANÇA NO ATENDIMENTO POLICIAL E CORPO DE BOMBEIROS (% DE PESSOAS QUE CONFIAM E CONFIAM MUITO)

- ÍNDICE DE QUALIDADE DO SERVIÇO PRESTADO (PM, PC, CBM)

Indicador do Programa (Unidade de Medida)	Referência		2015	2016	2017	2018
	Data	Índice				
PERCENTUAL DE PRESOS POR VAGA (%)	1/8/2014	1,620	1,600	1,580	1,570	1,560
PRESOS ESTUDANDO E/OU TRABALHANDO. (NÚMERO ABSOLUTO)	31/12/2013	17.943,000	22.057,000	24.369,000	27.043,000	28.500,000
PERCENTUAL DE ADOLESCENTES MATRICULADOS E FREQUENTES EM ESCOLA FORMAL. (PERCENTUAL)	30/12/2013	89,600	93,600	95,600	97,600	99,000

VALOR DO PROGRAMA NO ANO	2015	2016	2017	2018
ORÇAMENTO FISCAL	1.915.176.480	1.922.992.195	1.942.757.436	1.969.986.615
Despesas correntes	1.870.537.823	1.889.867.519	1.931.728.036	1.965.343.453
Despesas de capital	44.638.657	33.124.676	11.029.400	4.643.162
ORÇAMENTO DE INVESTIMENTO DAS EMPRESAS CONTROLADAS PELO ESTADO	0	0	0	0
TOTAL	1.915.176.480	1.922.992.195	1.942.757.436	1.969.986.615

AÇÕES DO PROGRAMA POR UNIDADE ORÇAMENTÁRIA

1451 - SECRETARIA DE ESTADO DE DEFESA SOCIAL

1197 - MODERNIZAÇÃO DO SISTEMA PRISIONAL

FINALIDADE : AMPLIAR O NÚMERO DE VAGAS OFERTADAS PELA SUAPI, REDUZINDO O DÉFICIT DE VAGAS NO ESTADO DE MINAS GERAIS, DE FORMA A INTERFERIR POSITIVAMENTE NA MELHORIA DE QUALIDADE DE VIDA DA POPULAÇÃO CARCERÁRIA E EM SUA RESSOCIALIZAÇÃO. GARANTIR RECURSOS TECNOLÓGICOS PARA OTIMIZAR O TRABALHO NAS UNIDADES PRISIONAIS.

PRODUTO : OBRA CONCLUÍDA

UNIDADE DE MEDIDA : OBRA

M e t a s

(R\$ 1,00)

REGIÕES	2015		2016		2017		2018	
	Físicas	Financeiras	Físicas	Financeiras	Físicas	Financeiras	Físicas	Financeiras
Central	0	1.000.000	0	0	0	0	0	0
Rio Doce	1	3.583.340	0	0	0	0	0	0
Estadual	0	10.318.045	0	0	0	0	0	0
TOTAL	1	14.901.385	0	0	0	0	0	0

PLANO PLURIANUAL DE AÇÃO GOVERNAMENTAL 2012 - 2015 - Exercício 2015
Programas e Ações por Redes de Desenvolvimento Integrado
Rede de Defesa e Segurança

1206 - MODERNIZAÇÃO DO SISTEMA SOCIOEDUCATIVO

FINALIDADE : PRESTAR ATENDIMENTO QUALIFICADO AO ADOLESCENTE DURANTE A TRAJETÓRIA NO SISTEMA SOCIOEDUCATIVO, BUSCANDO SUA MODERNIZAÇÃO POR MEIO DA IMPLANTAÇÃO DE NOVOS CENTROS SOCIOEDUCATIVOS, REESTRUTURAÇÃO DO SISTEMA DE INFORMAÇÕES DO ATENDIMENTO SOCIOEDUCATIVO, APRIMORAMENTO DA EFICIÊNCIA ENERGÉTICA EM SISTEMAS DE AQUECIMENTO DE ÁGUA.

PRODUTO : MUNICÍPIO ATENDIDO

UNIDADE DE MEDIDA : MUNICÍPIO

M e t a s

(R\$ 1,00)

REGIÕES	2015		2016		2017		2018	
	Físicas	Financeiras	Físicas	Financeiras	Físicas	Financeiras	Físicas	Financeiras
Central	4	1.425.000	1	17.125.000	1	6.650.000	0	0
Rio Doce	4	360.000	0	0	0	0	0	0
Mata	3	290.000	0	0	0	0	0	0
Sul de Minas	1	1.035.475	0	0	0	0	0	0
Triângulo	3	400.000	0	0	0	0	0	0
Alto Paranaíba	4	1.625.000	0	0	0	0	0	0
Centro Oeste	2	2.117.330	0	0	0	0	0	0
Noroeste de Minas	1	0	0	0	0	0	0	0
Norte de Minas	3	3.502.467	0	0	0	0	0	0
Jequitinhonha / Mucuri	1	0	0	0	0	0	0	0
TOTAL	26	10.755.272	1	17.125.000	1	6.650.000	0	0

4379 - CUSTÓDIA E RESSOCIALIZAÇÃO DE PRESOS

FINALIDADE : CUSTODIAR O PRESO DE FORMA EFICIENTE, EFICAZ E HUMANIZADA, A FIM DE GARANTIR SUA RESSOCIALIZAÇÃO.

PRODUTO : PRESO CUSTODIADO

UNIDADE DE MEDIDA : PRESO

M e t a s

(R\$ 1,00)

REGIÕES	2015		2016		2017		2018	
	Físicas	Financeiras	Físicas	Financeiras	Físicas	Financeiras	Físicas	Financeiras
Central	26.887	613.585.300	29.586	511.628.547	32.699	384.910.343	36.312	225.083.298
Rio Doce	5.672	121.301.852	8.167	141.244.034	15.118	177.954.750	36.259	224.750.663
Mata	8.633	184.613.572	13.275	229.594.484	28.061	330.306.409	80.530	499.168.394
Sul de Minas	7.916	169.324.265	9.213	159.308.618	10.817	127.333.288	12.831	79.534.127
Triângulo	6.488	138.738.091	7.355	127.173.676	8.384	98.697.706	9.619	59.627.606
Alto Paranaíba	3.590	76.789.255	4.278	73.987.909	5.128	60.348.877	6.176	38.282.074
Centro Oeste	5.289	113.147.545	9.146	158.169.265	19.637	231.148.456	49.854	309.033.105
Noroeste de Minas	1.509	32.267.421	1.578	27.285.132	1.655	19.494.882	1.745	10.818.706
Norte de Minas	3.218	68.797.033	3.591	62.128.656	4.024	47.371.303	4.522	28.031.194
Jequitinhonha / Mucuri	3.043	65.096.995	4.493	77.729.244	7.704	90.683.550	15.153	93.920.402
Estadual	0	9.887.640	0	5.075.000	0	5.250.000	0	2.625.000
TOTAL	72.245	1.593.548.969	90.682	1.573.324.565	133.227	1.573.499.564	253.001	1.570.874.569

PLANO PLURIANUAL DE AÇÃO GOVERNAMENTAL 2012 - 2015 - Exercício 2015
Programas e Ações por Redes de Desenvolvimento Integrado
Rede de Defesa e Segurança

4321 - ATENDIMENTO AO ADOLESCENTE EM CONFLITO COM A LEI - CUMPRIMENTO DE MEDIDAS SOCIOEDUCATIVAS EM MEIO FECHADO

FINALIDADE : PRESTAR ATENDIMENTO QUALIFICADO AO ADOLESCENTE DURANTE A TRAJETÓRIA NO SISTEMA SOCIOEDUCATIVO, ESPECIFICAMENTE NAS UNIDADES DE INTERNAÇÃO E INTERNAÇÃO PROVISÓRIA, DELEGACIAS DE ORIENTAÇÃO E PROTEÇÃO À CRIANÇA E ADOLESCENTE (DOPCAD) E CENTRO INTEGRADO DE ATENDIMENTO AO ADOLESCENTE AUTOR DE ATO INFRACIONAL DE BELO HORIZONTE, GARANTINDO ACESSO À ESCOLARIZAÇÃO, PROFISSIONALIZAÇÃO, CULTURA, ESPORTE, LAZER, ASSISTÊNCIA À SAÚDE E ACOMPANHAMENTO À FAMÍLIA, VISANDO A INSERÇÃO NA SOCIEDADE E PREVENÇÃO À REENTRADA.

PRODUTO : ADOLESCENTE ATENDIDO

UNIDADE DE MEDIDA : ADOLESCENTE

M e t a s

(R\$ 1,00)

REGIÕES	2015		2016		2017		2018	
	Físicas	Financeiras	Físicas	Financeiras	Físicas	Financeiras	Físicas	Financeiras
Central	1.015	96.289.702	1.086	103.613.279	1.119	110.371.313	1.152	119.449.181
Rio Doce	152	14.419.738	156	14.883.675	160	15.781.421	165	17.108.607
Mata	95	9.012.337	98	9.350.001	101	9.962.022	104	10.783.607
Sul de Minas	0	0	40	3.816.327	221	21.798.087	228	23.640.984
Triângulo	261	24.760.208	309	29.481.126	318	31.365.574	327	33.906.148
Alto Paranaíba	75	7.115.003	77	7.346.430	79	7.792.077	81	8.398.771
Centro Oeste	86	8.158.536	89	8.491.328	92	9.074.317	95	9.850.410
Noroeste de Minas	82	7.779.069	84	8.014.287	87	8.581.148	90	9.331.967
Norte de Minas	180	17.076.005	185	17.650.513	190	18.740.437	235	24.366.804
Jequitinhonha / Mucuri	46	4.363.868	47	4.484.184	48	4.734.426	50	5.184.426
TOTAL	1.992	188.974.466	2.171	207.131.150	2.415	238.200.822	2.527	262.020.905

1291 - HUMANIZAÇÃO DO SISTEMA PRISIONAL E IMPLANTAÇÃO DE APAC

FINALIDADE : FOMENTAR A CRIAÇÃO DE NOVOS CENTROS DE CONDENADOS NO ESTADO DE MINAS GERAIS, POSSIBILITANDO UM PERCENTUAL MAIOR DE CONDENADOS SENDO ATENDIDOS PELA METODOLOGIA DAS ASSOCIAÇÕES DE PROTEÇÃO E ASSISTÊNCIA AO CONDENADO - APAC, POSSIBILITANDO, ASSIM, UMA HUMANIZAÇÃO MAIS EFICAZ E MENOS ONEROSA PARA O ESTADO. AMPLIAR O ATENDIMENTO HUMANIZADO AO PRESO, INVESTINDO EM AÇÕES DE NATUREZA SOCIAL, VOLTADAS PARA A RESSOCIALIZAÇÃO POR MEIO DO TRABALHO E ESCOLARIZAÇÃO.

PRODUTO : ESPAÇO IMPLANTADO

UNIDADE DE MEDIDA : ESPAÇO

M e t a s

(R\$ 1,00)

REGIÕES	2015		2016		2017		2018	
	Físicas	Financeiras	Físicas	Financeiras	Físicas	Financeiras	Físicas	Financeiras
Norte de Minas	1	1.000	0	0	0	0	0	0
Estadual	0	2.982.000	7	12.892.820	0	122.400	0	0
TOTAL	1	2.983.000	7	12.892.820	0	122.400	0	0

PLANO PLURIANUAL DE AÇÃO GOVERNAMENTAL 2012 - 2015 - Exercício 2015
Programas e Ações por Redes de Desenvolvimento Integrado
Rede de Defesa e Segurança

4092 - ATENDIMENTO AO ADOLESCENTE EM CONFLITO COM A LEI - CUMPRIMENTO DE MEDIDAS SOCIOEDUCATIVAS EM MEIO ABERTO

FINALIDADE : PROPICIAR A INSERÇÃO SOCIAL DO ADOLESCENTE AUTOR DE ATO INFRACIONAL E A PREVENÇÃO DA REENTRADA, MEDIANTE O APOIO E O FOMENTO ÀS VAGAS PARA CUMPRIMENTO DE MEDIDAS SOCIOEDUCATIVAS EM MEIO ABERTO.

PRODUTO : VAGA FOMENTADA

UNIDADE DE MEDIDA : VAGA

M e t a s

(R\$ 1,00)

REGIÕES	2015		2016		2017		2018	
	Físicas	Financeiras	Físicas	Financeiras	Físicas	Financeiras	Físicas	Financeiras
Central	1.345	1.484.822	1.345	1.388.056	1.345	1.418.548	1.345	1.458.264
Rio Doce	170	142.778	170	175.442	170	179.297	170	184.316
Mata	90	75.588	90	92.881	90	94.922	90	97.579
Sul de Minas	260	218.365	260	268.324	260	274.218	260	281.896
Triângulo	270	226.764	570	588.246	870	917.575	1.170	1.268.527
Alto Paranaíba	110	67.187	110	113.522	110	116.015	110	119.264
Centro Oeste	210	176.372	210	216.722	210	221.484	210	227.684
Norte de Minas	100	83.987	100	103.201	100	105.468	100	108.421
Jequitinhonha / Mucuri	180	151.176	180	185.762	180	189.844	180	195.158
Estadual	0	301.401	0	70.000	0	100.000	0	0
TOTAL	2.735	2.928.440	3.035	3.202.156	3.335	3.617.371	3.635	3.941.109

4207 - ATENDIMENTO A SAÚDE DO ADOLESCENTE EM CONFLITO COM A LEI

FINALIDADE : PROVER ASSISTÊNCIA ADEQUADA DE SAÚDE BÁSICA AOS ADOLESCENTES ATENDIDOS NAS UNIDADES DA SUBSECRETARIA DE ATENDIMENTO ÀS MEDIDAS SOCIOEDUCATIVAS (SUASE) DURANTE SUA TRAJETÓRIA NO SISTEMA SOCIOEDUCATIVO, GARANTINDO-SE AS CONDIÇÕES NECESSÁRIAS AO ROMPIMENTO DA PRÁTICA INFRACIONAL E À REDUÇÃO DA SENSÇÃO DE IMPUNIDADE.

PRODUTO : ADOLESCENTE ATENDIDO

UNIDADE DE MEDIDA : ADOLESCENTE

M e t a s

(R\$ 1,00)

REGIÕES	2015		2016		2017		2018	
	Físicas	Financeiras	Físicas	Financeiras	Físicas	Financeiras	Físicas	Financeiras
Central	901	583.239	981	488.974	981	507.090	981	548.014
Rio Doce	186	150.559	186	92.711	186	96.146	186	103.905
Mata	96	56.740	96	47.850	96	49.623	96	53.628
Sul de Minas	40	39.475	80	39.876	260	134.398	260	145.244
Triângulo	197	85.915	197	98.193	197	101.832	197	110.049
Alto Paranaíba	79	58.463	79	39.377	79	40.837	79	44.132
Centro Oeste	70	97.101	90	44.860	90	46.522	90	50.277
Noroeste de Minas	90	33.819	90	44.860	90	46.522	90	50.277
Norte de Minas	173	74.229	173	86.230	213	110.103	213	118.988
Jequitinhonha / Mucuri	48	23.370	48	23.925	48	24.812	88	49.159
TOTAL	1.880	1.202.910	2.020	1.006.856	2.240	1.157.885	2.280	1.273.673

PLANO PLURIANUAL DE AÇÃO GOVERNAMENTAL 2012 - 2015 - Exercício 2015
Programas e Ações por Redes de Desenvolvimento Integrado
Rede de Defesa e Segurança

4214 - UNIDADES DE SAÚDE DO SISTEMA PRISIONAL

FINALIDADE : GARANTIR A CUSTÓDIA E A REINTEGRAÇÃO SOCIAL DO INTERNO, OFERECENDO TRATAMENTO E CUIDADOS DE ATENÇÃO BÁSICA À SAÚDE FÍSICA E PSÍQUICA.

PRODUTO : UNIDADE PRISIONAL ATENDIDA

UNIDADE DE MEDIDA : UNIDADE

M e t a s

(R\$ 1,00)

REGIÕES	2015		2016		2017		2018	
	Físicas	Financeiras	Físicas	Financeiras	Físicas	Financeiras	Físicas	Financeiras
Central	46	9.989.246	50	10.988.163	54	12.086.991	57	13.295.690
Rio Doce	12	840.229	12	924.251	12	1.016.678	12	1.118.349
Mata	18	2.834.082	19	3.117.498	19	3.429.231	19	3.772.148
Sul de Minas	20	1.212.248	23	1.333.475	23	1.466.823	23	1.613.507
Triângulo	10	1.069.464	13	1.176.411	13	1.294.052	13	1.423.457
Alto Paranaíba	7	548.381	7	603.218	7	663.541	7	729.895
Centro Oeste	9	555.532	10	611.085	10	672.194	10	739.414
Noroeste de Minas	5	307.881	5	338.670	5	372.536	5	409.790
Norte de Minas	8	531.698	9	584.868	9	643.355	9	707.691
Jequitinhonha / Mucuri	10	400.616	10	440.677	10	484.746	10	533.221
TOTAL	145	18.289.377	158	20.118.316	162	22.130.147	165	24.343.162

4055 - ATENDIMENTO AO ADOLESCENTE EM CONFLITO COM A LEI - CUMPRIMENTO DE MEDIDAS SOCIOEDUCATIVAS DE SEMILIBERDADE

FINALIDADE : PRESTAR ATENDIMENTO QUALIFICADO AO ADOLESCENTE DURANTE A TRAJETÓRIA NO SISTEMA SOCIOEDUCATIVO, ESPECIFICAMENTE NAS UNIDADES DE SEMILIBERDADE E DO CENTRO DE INTERNAÇÃO-SANÇÃO, GARANTINDO ACESSO À ESCOLARIZAÇÃO, PROFISSIONALIZAÇÃO, CULTURA, ESPORTE, LAZER, ATENDIMENTO TÉCNICO, ASSISTÊNCIA À SAÚDE E ACOMPANHAMENTO À FAMÍLIA, POR MEIO DE UMA EQUIPE MULTIDISCIPLINAR E DE INFRAESTRUTURA E LOGÍSTICA ADEQUADAS, VISANDO SUA INSERÇÃO NA SOCIEDADE E PREVENÇÃO À REENTRADA.

PRODUTO : ADOLESCENTE ATENDIDO

UNIDADE DE MEDIDA : ADOLESCENTE

M e t a s

(R\$ 1,00)

REGIÕES	2015		2016		2017		2018	
	Físicas	Financeiras	Físicas	Financeiras	Físicas	Financeiras	Físicas	Financeiras
Central	150	11.706.945	180	14.284.409	220	17.961.995	256	22.500.601
Rio Doce	15	1.199.385	18	1.428.441	16	1.306.327	16	1.406.288
Mata	35	2.798.565	36	2.856.882	30	2.449.364	30	2.636.790
Triângulo	0	0	16	1.269.725	32	2.612.654	32	2.812.576
Centro Oeste	16	2.190.876	16	1.269.725	16	1.306.327	16	1.406.288
Norte de Minas	0	0	0	0	0	0	16	1.406.288
Jequitinhonha / Mucuri	0	0	0	0	16	1.306.327	16	1.406.288
TOTAL	216	17.895.771	266	21.109.182	330	26.942.994	382	33.575.119

PLANO PLURIANUAL DE AÇÃO GOVERNAMENTAL 2012 - 2015 - Exercício 2015
Programas e Ações por Redes de Desenvolvimento Integrado
Rede de Defesa e Segurança

2055 - REMUNERAÇÃO DE PESSOAL ATIVO E ENCARGOS PARA ATENDIMENTO À SAÚDE DO SISTEMA DE DEFESA SOCIAL

FINALIDADE : VIABILIZAR A REMUNERAÇÃO DE PESSOAL ATIVO VINCULADO ÀS ATIVIDADES DE SAÚDE DA SECRETARIA DE DEFESA SOCIAL E PAGAMENTO DOS RESPECTIVOS ENCARGOS SOCIAIS E AUXÍLIOS, CONFERINDO CONDIÇÕES ADEQUADAS AO CUMPRIMENTO DAS ATRIBUIÇÕES INSTITUCIONAIS.

PRODUTO : PESSOA REMUNERADA

UNIDADE DE MEDIDA : UNIDADE

M e t a s

(R\$ 1,00)

REGIÕES	2015		2016		2017		2018	
	Físicas	Financeiras	Físicas	Financeiras	Físicas	Financeiras	Físicas	Financeiras
Central	724	35.548.133	724	37.437.403	724	39.309.274	724	41.274.741
Rio Doce	70	3.622.082	70	3.814.581	70	4.005.309	70	4.205.578
Mata	182	9.417.411	182	9.917.914	182	10.413.809	182	10.934.501
Sul de Minas	66	3.415.105	66	3.596.604	66	3.776.435	66	3.965.256
Triângulo	53	2.742.442	53	2.888.183	53	3.032.592	53	3.184.222
Alto Paranaíba	32	1.655.810	32	1.743.808	32	1.830.998	32	1.922.549
Centro Oeste	39	2.018.016	39	2.125.267	39	2.231.528	39	2.343.107
Noroeste de Minas	18	931.392	18	980.892	18	1.029.936	18	1.081.433
Norte de Minas	44	2.276.738	44	2.397.737	44	2.517.623	44	2.643.505
Jequitinhonha / Mucuri	40	2.069.761	40	2.179.761	40	2.288.749	40	2.403.186
TOTAL	1.268	63.696.890	1.268	67.082.150	1.268	70.436.253	1.268	73.958.078

PLANO PLURIANUAL DE AÇÃO GOVERNAMENTAL 2012 - 2015 - Exercício 2015
Programas e Ações por Redes de Desenvolvimento Integrado
Rede de Defesa e Segurança

PROGRAMA 021 - GESTÃO INTEGRADA DE DEFESA SOCIAL

| Programa Estruturador

UNIDADE RESPONSÁVEL : 1451 - SECRETARIA DE ESTADO DE DEFESA SOCIAL

OBJETIVO : PROMOVER A QUALIDADE DA ATUAÇÃO E INTEGRAÇÃO DE AÇÕES E INFORMAÇÕES DO SISTEMA DE DEFESA SOCIAL, OBJETIVANDO A REDUÇÃO DA VIOLÊNCIA E CRIMINALIDADE E AUMENTO DA PROTEÇÃO PÚBLICA.

OBJETIVOS ESTRATÉGICOS (PMDI)

- REDUZIR AS INCIDÊNCIAS DE VIOLÊNCIA, DE CRIMINALIDADE E DE DESASTRES NAS ÁREAS URBANAS E RURAIS

- AMPLIAR A SEGURANÇA E A SENSÇÃO DE SEGURANÇA

INDICADORES FINALÍSTICOS (PMDI)

- TAXA DE CRIMES VIOLENTOS (POR 100 MIL HABITANTES)

- TAXA DE HOMICÍDIOS (POR 100 MIL HABITANTES)

Indicador do Programa (Unidade de Medida)	Referência		2015	2016	2017	2018
	Data	Índice				
PERCENTUAL DE AISPS PRIORITÁRIAS COM IGESP FOCAL EM EFETIVA OPERAÇÃO (%)	31/12/2013	88,570	100,000	100,000	100,000	100,000

VALOR DO PROGRAMA NO ANO	2015	2016	2017	2018
ORÇAMENTO FISCAL	97.050.957	72.590.225	62.392.771	58.838.458
Despesas correntes	54.685.006	55.035.204	58.392.771	58.838.458
Despesas de capital	42.365.951	17.555.021	4.000.000	0
ORÇAMENTO DE INVESTIMENTO DAS EMPRESAS CONTROLADAS PELO ESTADO	0	0	0	0
TOTAL	97.050.957	72.590.225	62.392.771	58.838.458

AÇÕES DO PROGRAMA POR UNIDADE ORÇAMENTÁRIA

1511 - POLÍCIA CIVIL DO ESTADO DE MINAS GERAIS

4361 - GESTÃO DA INFRAESTRUTURA LOGÍSTICA DE UNIDADES DA POLÍCIA CIVIL

FINALIDADE : CONSTRUIR, REFORMAR, AMPLIAR E ESTRUTURAR LOGÍSTICA DAS UNIDADES DA POLICIA CIVIL CONFORME PRIORIDADE ESTABELECIDA.

PRODUTO : OBRA CONCLUÍDA

UNIDADE DE MEDIDA : OBRA

M e t a s

(R\$ 1,00)

REGIÕES	2015		2016		2017		2018	
	Físicas	Financeiras	Físicas	Financeiras	Físicas	Financeiras	Físicas	Financeiras
Central	1	5.800.000	0	0	0	0	0	0
TOTAL	1	5.800.000	0	0	0	0	0	0

PLANO PLURIANUAL DE AÇÃO GOVERNAMENTAL 2012 - 2015 - Exercício 2015
Programas e Ações por Redes de Desenvolvimento Integrado
Rede de Defesa e Segurança

4362 - INVESTIGAÇÃO MODELO

FINALIDADE : APROVISIONAR A IMPLEMENTAÇÃO DA METODOLOGIA DE INVESTIGAÇÃO POLICIAL QUE CONTRIBUA PARA REDUÇÃO DE ÍNDICES CRIMINAIS POR ÁREA, AMPLIANDO O ATENDIMENTO AO CIDADÃO A PARTIR DOS NOVOS PROCESSOS DE TRABALHO E DIFUNDINDO JUNTO AOS SERVIDORES AS NOVAS METODOLOGIAS ADOTADAS.

PRODUTO : METODOLOGIA EM REGIÃO INTEGRADA DE SEGURANÇA PÚBLICA IMPLANTADA

UNIDADE DE MEDIDA : REGIÃO INTEGRADA DE SEGURANÇA PÚBLICA

M e t a s

(R\$ 1,00)

REGIÕES	2015		2016		2017		2018	
	Físicas	Financeiras	Físicas	Financeiras	Físicas	Financeiras	Físicas	Financeiras
Central	0	36.430	0	0	0	0	0	0
Rio Doce	0	7.300	0	0	0	0	0	0
Mata	0	7.700	0	0	0	0	0	0
Sul de Minas	0	7.500	0	0	0	0	0	0
Triângulo	0	5.070	0	0	0	0	0	0
Alto Paranaíba	0	7.500	0	0	0	0	0	0
Centro Oeste	0	7.700	0	0	0	0	0	0
Noroeste de Minas	0	5.400	0	0	0	0	0	0
Norte de Minas	0	7.600	0	0	0	0	0	0
Jequitinhonha / Mucuri	0	7.800	0	0	0	0	0	0
Estadual	0	152.957	18	105.000	18	110.250	18	115.763
TOTAL	0	252.957	18	105.000	18	110.250	18	115.763

AÇÕES DO PROGRAMA POR UNIDADE ORÇAMENTÁRIA

1451 - SECRETARIA DE ESTADO DE DEFESA SOCIAL

4320 - INTEGRAÇÃO E PROMOÇÃO DA QUALIDADE OPERACIONAL DO SISTEMA DE DEFESA SOCIAL

FINALIDADE : CRIAR CONDIÇÕES PARA REDUÇÃO DA CRIMINALIDADE, POR MEIO DA INTEGRAÇÃO DA GESTÃO DA SEGURANÇA PÚBLICA E DE PROJETOS DE RACIONALIZAÇÃO DOS TRABALHOS

PRODUTO : METODOLOGIA IMPLANTADA.

UNIDADE DE MEDIDA : METODOLOGIA

M e t a s

(R\$ 1,00)

REGIÕES	2015		2016		2017		2018	
	Físicas	Financeiras	Físicas	Financeiras	Físicas	Financeiras	Físicas	Financeiras
Central	8	38.743.987	8	35.819.568	8	37.610.547	8	39.491.074
Rio Doce	2	254.329	2	236.673	2	248.506	2	260.932
Mata	1	135.536	1	126.126	1	132.432	1	139.054
Sul de Minas	0	77.679	0	72.286	0	75.900	0	79.695
Triângulo	2	496.513	2	462.045	2	485.147	2	509.404
Centro Oeste	2	14.719	2	13.697	2	14.382	2	15.100
Norte de Minas	1	351.816	1	327.392	1	343.762	1	360.950
Estadual	0	3.117.247	0	2.447.759	0	2.494.915	0	2.617.051
TOTAL	16	43.191.826	16	39.505.546	16	41.405.591	16	43.473.260

PLANO PLURIANUAL DE AÇÃO GOVERNAMENTAL 2012 - 2015 - Exercício 2015
Programas e Ações por Redes de Desenvolvimento Integrado
Rede de Defesa e Segurança

1284 - FORTALECIMENTO DA ANÁLISE E INTELIGÊNCIA DE DEFESA SOCIAL

FINALIDADE : O PROJETO VISA MELHORAR A PRODUÇÃO DE DADOS, INFORMAÇÕES E CONHECIMENTO DE DEFESA SOCIAL E SE ORGANIZA EM DUAS FRENTES DE ATUAÇÃO: - ESTATÍSTICA E ANÁLISE: OBJETIVA ALAVANCAR O DESENVOLVIMENTO INSTITUCIONAL DO CENTRO INTEGRADO DE INFORMAÇÕES DE DEFESA SOCIAL; - INTELIGÊNCIA DE SEGURANÇA PÚBLICA E DEFESA SOCIAL: OBJETIVA DESENVOLVER O SISTEMA ESTADUAL DE INTELIGENCIA DE SEGURANÇA PÚBLICA.

PRODUTO : RELATÓRIO ELABORADO

UNIDADE DE MEDIDA : RELATÓRIO

M e t a s

(R\$ 1,00)

REGIÕES	2015		2016		2017		2018	
	Físicas	Financeiras	Físicas	Financeiras	Físicas	Financeiras	Físicas	Financeiras
Central	1	1.194.961	1	1.000.000	1	306.039	0	0
TOTAL	1	1.194.961	1	1.000.000	1	306.039	0	0

1285 - IMPLANTAÇÃO DO CENTRO INTEGRADO DE COMANDO E CONTROLE

FINALIDADE : OFERTAR À POPULAÇÃO DA RMBH A PRESTAÇÃO DE SERVIÇOS DE SEGURANÇA PÚBLICA COM EXCELENCIA, ATRAVÉS DA INTEGRAÇÃO DE TODOS OS ÓRGÃOS ENVOLVIDOS NA SEGURANÇA PÚBLICA, DESDE AS POLÍCIAS MILITAR, CIVIL, RODOVIÁRIA FEDERAL E FEDERAL, CORPO DE BOMBEIROS MILITARES E GUARDA CIVIL MUNICIPAIS, ATÉ OS ENVOLVIDOS COM DEFESA CIVIL, SAÚDE, TRANSPORTE E TURISMO. O CENTRO ESTARÁ PREPARADO PARA COORDENAR, COMANDAR E CONTROLAR AS AÇÕES DE SEGURANÇA E DEFESA SOCIAL DURANTE GRANDES EVENTOS E EVENTUAIS CRISES.

PRODUTO : OBRA EXECUTADA

UNIDADE DE MEDIDA : % DE EXECUÇÃO FÍSICA

M e t a s

(R\$ 1,00)

REGIÕES	2015		2016		2017		2018	
	Físicas	Financeiras	Físicas	Financeiras	Físicas	Financeiras	Físicas	Financeiras
Central	100	1.000.000	0	0	0	0	0	0
TOTAL	100	1.000.000	0	0	0	0	0	0

4056 - PRODUÇÃO DE INFORMAÇÕES DE DEFESA SOCIAL

FINALIDADE : ASSEGURAR A PRODUÇÃO INTEGRADA DE INFORMAÇÕES RELATIVAS À CRIMINALIDADE E SINISTROS, COM VISTAS A SUBSIDIAR O PLANEJAMENTO E A TOMADA DE DECISÃO NO ÂMBITO DO SISTEMA DE DEFESA SOCIAL.

PRODUTO : DIAGNÓSTICO DE CRIMINALIDADE E SINISTROS

UNIDADE DE MEDIDA : UNIDADE

M e t a s

(R\$ 1,00)

REGIÕES	2015		2016		2017		2018	
	Físicas	Financeiras	Físicas	Financeiras	Físicas	Financeiras	Físicas	Financeiras
Central	1	33.717.578	1	13.924.658	1	13.570.891	1	14.249.435
TOTAL	1	33.717.578	1	13.924.658	1	13.570.891	1	14.249.435

PLANO PLURIANUAL DE AÇÃO GOVERNAMENTAL 2012 - 2015 - Exercício 2015
Programas e Ações por Redes de Desenvolvimento Integrado
Rede de Defesa e Segurança

4059 - ESCRITÓRIO DE GESTÃO E ARTICULAÇÃO PARA A SEGURANÇA NO TRÂNSITO

FINALIDADE : *PRODUZIR INFORMAÇÕES SOBRE SEGURANÇA NO TRÂNSITO E ARTICULAR A AÇÃO INTERSETORIAL PARA PREVENÇÃO, FISCALIZAÇÃO E ATENDIMENTO A VÍTIMAS, BEM COMO MONITORAR A IMPLANTAÇÃO DO PLANO MINEIRO DE PREVENÇÃO E ATENDIMENTO A ACIDENTES DE TRÂNSITO TERRESTRE - PMPAAT.*

PRODUTO : ESCRITÓRIO IMPLANTADO

UNIDADE DE MEDIDA : ESCRITÓRIO

M e t a s

(R\$ 1,00)

REGIÕES	2015		2016		2017		2018	
	Físicas	Financeiras	Físicas	Financeiras	Físicas	Financeiras	Físicas	Financeiras
Estadual	1	206.635	0	0	0	0	0	0
TOTAL	1	206.635	0	0	0	0	0	0

4368 - INVESTIGAÇÃO MODELO - SEDS

FINALIDADE : *APROVISIONAR A IMPLEMENTAÇÃO DA METODOLOGIA DE INVESTIGAÇÃO POLICIAL QUE CONTRIBUA PARA REDUÇÃO DE ÍNDICES CRIMINAIS POR ÁREA, AMPLIANDO O ATENDIMENTO AO CIDADÃO A PARTIR DOS NOVOS PROCESSOS DE TRABALHO E DIFUNDINDO JUNTO AOS SERVIDORES AS NOVAS METODOLOGIAS ADOTADAS*

PRODUTO : FICHA DECADATILAR CIVIL E CRIMINAL DIGITALIZADA

UNIDADE DE MEDIDA : FICHA DECADATILAR

M e t a s

(R\$ 1,00)

REGIÕES	2015		2016		2017		2018	
	Físicas	Financeiras	Físicas	Financeiras	Físicas	Financeiras	Físicas	Financeiras
Central	10.000.000	1.500.000	10.000.000	1.000.000	10.000.000	1.000.000	10.000.000	1.000.000
Estadual	0	1.000	0	2.870.021	0	2.000.000	0	0
TOTAL	10.000.000	1.501.000	10.000.000	3.870.021	10.000.000	3.000.000	10.000.000	1.000.000

4370 - GESTÃO DA INFRAESTRUTURA LOGÍSTICA DE UNIDADES DA POLÍCIA CIVIL - SEDS

FINALIDADE : *CONSTRUIR, REFORMAR, AMPLIAR E ESTRUTURAR LOGÍSTICA DAS UNIDADES DA POLICIA CIVIL CONFORME PRIORIDADE ESTABELECIDAS.*

PRODUTO : OBRA CONCLUÍDA

UNIDADE DE MEDIDA : UNIDADE

M e t a s

(R\$ 1,00)

REGIÕES	2015		2016		2017		2018	
	Físicas	Financeiras	Físicas	Financeiras	Físicas	Financeiras	Físicas	Financeiras
Central	1	10.186.000	2	14.185.000	1	4.000.000	0	0
TOTAL	1	10.186.000	2	14.185.000	1	4.000.000	0	0

PLANO PLURIANUAL DE AÇÃO GOVERNAMENTAL 2012 - 2015 - Exercício 2015
Programas e Ações por Redes de Desenvolvimento Integrado
Rede de Defesa e Segurança

PROGRAMA 034 - MINAS MAIS SEGURA

| Programa Estruturador

UNIDADE RESPONSÁVEL : 1451 - SECRETARIA DE ESTADO DE DEFESA SOCIAL

OBJETIVO : CONTRIBUIR COM A EFETIVA DIMINUIÇÃO DA CRIMINALIDADE E VIOLÊNCIA POR MEIO DE AÇÕES, PROGRAMAS E PROJETOS DE PREVENÇÃO À CRIMINALIDADE, COM FOCO EM GRUPOS DE PESSOAS E TERRITÓRIOS VULNERÁVEIS A PROCESSOS DE CRIMINALIZAÇÃO E EM SITUAÇÃO DE RISCO SOCIAL NO ESTADO DE MINAS GERAIS, BEM COMO CONSOLIDAR A FILOSOFIA DE POLÍCIAMENTO COMUNITÁRIO, PREVENÇÃO ATIVA E SEGURANÇA CIDADÃ, VIABILIZANDO MAIOR INTERAÇÃO ENTRE A SOCIEDADE E O SISTEMA DE DEFESA SOCIAL.

OBJETIVOS ESTRATÉGICOS (PMDI)

- AMPLIAR A SEGURANÇA E A SENSACÃO DE SEGURANÇA
 - INTEGRAR AS ÁREAS DE RISCO À DINÂMICA DAS CIDADES, PRINCIPALMENTE NA REGIÃO METROPOLITANA DE BELO HORIZONTE (RMBH)

INDICADORES FINALÍSTICOS (PMDI)

- TAXA DE HOMICÍDIOS ENTRE JOVENS DE 15 A 24 ANOS (POR 100 MIL HABITANTES)
 - GRAU DE CONFIANÇA NO ATENDIMENTO POLICIAL E CORPO DE BOMBEIROS (% DE PESSOAS QUE CONFIAM E CONFIAM MUITO)

Indicador do Programa (Unidade de Medida)	Referência		2015	2016	2017	2018
	Data	Índice				
NÚMERO DE ATENDIMENTOS REALIZADOS PELO PRESP (NÚMERO ABSOLUTO)	31/12/2013	20.289,000	20.100,000	20.201,000	20.302,000	20.403,000
PERCENTUAL DE CUMPRIMENTO DAS PENAS E MEDIDAS ALTERNATIVAS PELOS USUÁRIOS DO PROGRAMA CENTRAL DE ACOMPANHAMENTO DE PENAS E MEDIDAS ALTERNATIVAS - CEAPA (PERCENTUAL)	31/12/2013	82,470	83,500	83,900	84,300	84,800
NÚMERO DE NOVAS PENAS E MEDIDAS ALTERNATIVAS ACOMPANHADAS PELO PROGRAMA CENTRAL DE ACOMPANHAMENTO DE PENAS E MEDIDAS ALTERNATIVAS (CEAPA) (NÚMERO ABSOLUTO)	31/12/2013	9.949,000	10.435,000	10.487,000	10.540,000	10.592,000
MÉDIA DE PARTICIPAÇÃO MENSAL DE JOVENS NO PROGRAMA FICA VIVO (NÚMERO ABSOLUTO)	31/12/2013	11.444,000	11.500,000	11.558,000	11.615,000	11.673,000
PERCENTUAL DE CASOS ATENDIDOS EM MEDIAÇÃO DE CONFLITOS QUE CHEGARAM A SOLUÇÃO PACÍFICA (PORCENTAGEM)	31/12/2013	69,320	75,000	75,380	75,750	76,130
NÚMERO DE ATENDIMENTOS NO PROGRAMA MEDIAÇÃO DE CONFLITOS (PORCENTAGEM)	31/12/2013	22.339,000	22.400,000	22.512,000	22.625,000	22.738,000
RELATÓRIOS DAS DINAMICAS SOCIAIS DE VIOLENCIAS E CRIMINALIDADES NAS ÁREAS DE ATUAÇÃO DOS CENTROS DE PREVENÇÃO À CRIMINALIDADE (NÚMERO ABSOLUTO)		Em Apuração	204,000	204,000	204,000	204,000
AÇÕES DE ENFRENTAMENTO AO TRÁFICO DE PESSOAS (NÚMERO ABSOLUTO)	31/12/2013	55,000	60,000	64,000	68,000	72,000

VALOR DO PROGRAMA NO ANO	2015	2016	2017	2018
ORÇAMENTO FISCAL	43.109.565	44.127.861	48.520.343	51.822.043
Despesas correntes	41.750.636	44.127.861	48.520.343	51.822.043
Despesas de capital	1.358.929	0	0	0
ORÇAMENTO DE INVESTIMENTO DAS EMPRESAS CONTROLADAS PELO ESTADO	0	0	0	0
TOTAL	43.109.565	44.127.861	48.520.343	51.822.043

AÇÕES DO PROGRAMA POR UNIDADE ORÇAMENTÁRIA

1451 - SECRETARIA DE ESTADO DE DEFESA SOCIAL

1181 - IMPLANTAÇÃO DE SERVIÇOS DE PREVENÇÃO À CRIMINALIDADE

FINALIDADE : AMPLIAR PARA NOVAS ÁREAS E MUNICÍPIOS A ATUAÇÃO DA POLÍTICA DE PREVENÇÃO À CRIMINALIDADE, POR MEIO DA IMPLANTAÇÃO DE CENTROS DE PREVENÇÃO À CRIMINALIDADE, CENTRAIS DE ACOMPANHAMENTO DE PENAS E MEDIDAS ALTERNATIVAS, CENTRAIS DE INCLUSÃO SOCIAL DE EGRESSOS DO SISTEMA PRISIONAL E EQUIPAMENTOS DE ENFRENTAMENTO AO TRÁFICO DE PESSOAS.

PRODUTO : AÇÃO DE PREVENÇÃO REALIZADA

UNIDADE DE MEDIDA : AÇÃO

M e t a s

(R\$ 1,00)

REGIÕES	2015		2016		2017		2018	
	Físicas	Financeiras	Físicas	Financeiras	Físicas	Financeiras	Físicas	Financeiras
Estadual	1	201.000	1	2.785.898	1	6.315.244	0	8.915.933
TOTAL	1	201.000	1	2.785.898	1	6.315.244	0	8.915.933

PLANO PLURIANUAL DE AÇÃO GOVERNAMENTAL 2012 - 2015 - Exercício 2015
Programas e Ações por Redes de Desenvolvimento Integrado
Rede de Defesa e Segurança

1283 - POLÍCIA PARA A CIDADANIA

FINALIDADE : ESTRUTURAR O PROJETO POLÍCIA PARA A CIDADANIA, POR MEIO DA FILOSOFIA DE POLÍCIA COMUNITÁRIA, DIREITOS HUMANOS E PREVENÇÃO AS DROGAS, COM O ENVOLVIMENTO DA COMUNIDADE PARA RESOLVER OS PROBLEMAS LOCAIS DE SEGURANÇA PÚBLICA.

PRODUTO : POLICIAL CAPACITADO

UNIDADE DE MEDIDA : POLICIAL

M e t a s

(R\$ 1,00)

REGIÕES	2015		2016		2017		2018	
	Físicas	Financeiras	Físicas	Financeiras	Físicas	Financeiras	Físicas	Financeiras
Estadual	1.586	2.959.929	793	800.000	793	800.000	793	800.000
TOTAL	1.586	2.959.929	793	800.000	793	800.000	793	800.000

4169 - PREVENÇÃO SOCIAL À CRIMINALIDADE

FINALIDADE : CONTRIBUIR COM A EFETIVA DIMINUIÇÃO DA CRIMINALIDADE E VIOLÊNCIA POR MEIO DE AÇÕES, PROGRAMAS E PROJETOS DE PREVENÇÃO À CRIMINALIDADE, COM FOCO EM GRUPOS DE PESSOAS MAIS VULNERÁVEIS A PROCESSOS DE CRIMINALIZAÇÃO E EM TERRITÓRIOS COM MAIOR CONCENTRAÇÃO DE HOMICÍDIOS DOLOSOS ENTRE JOVENS (12 A 24 ANOS) NO ESTADO DE MINAS GERAIS.

PRODUTO : AÇÃO DE PREVENÇÃO REALIZADA

UNIDADE DE MEDIDA : AÇÃO

M e t a s

(R\$ 1,00)

REGIÕES	2015		2016		2017		2018	
	Físicas	Financeiras	Físicas	Financeiras	Físicas	Financeiras	Físicas	Financeiras
Central	40.375	23.398.164	0	0	0	0	0	0
Rio Doce	5.739	3.453.463	0	0	0	0	0	0
Mata	2.964	690.693	0	0	0	0	0	0
Triângulo	6.457	4.144.156	0	0	0	0	0	0
Norte de Minas	4.186	2.072.078	0	0	0	0	0	0
Estadual	55	5.303.632	0	39.866.513	0	41.075.099	0	41.776.110
TOTAL	59.776	39.062.186	0	39.866.513	0	41.075.099	0	41.776.110

1125 - ENFRENTAMENTO AO TRÁFICO DE PESSOAS

FINALIDADE : APOIAR AS AÇÕES DO PROGRAMA DE ENFRENTAMENTO AO TRÁFICO DE PESSOAS E DO RESPECTIVO COMITÊ INTERINSTITUCIONAL E REALIZAR AÇÕES DE SENSIBILIZAÇÃO E CAMPANHAS RELACIONADAS AO TEMA.

PRODUTO : CAMPANHA REALIZADA

UNIDADE DE MEDIDA : CAMPANHA

M e t a s

(R\$ 1,00)

REGIÕES	2015		2016		2017		2018	
	Físicas	Financeiras	Físicas	Financeiras	Físicas	Financeiras	Físicas	Financeiras
Estadual	1	450.000	0	0	0	0	0	0
TOTAL	1	450.000	0	0	0	0	0	0

PLANO PLURIANUAL DE AÇÃO GOVERNAMENTAL 2012 - 2015 - Exercício 2015
Programas e Ações por Redes de Desenvolvimento Integrado
Rede de Defesa e Segurança

1052 - DIRETRIZES DE ATENÇÃO INTEGRAL AO USUÁRIO DE DROGAS - DAIUD

FINALIDADE : *OBTER UMA MELHORA NO FLUXO DE ATENDIMENTO DOS USUÁRIOS DE ÁLCOOL E OUTRAS DROGAS, INCLUSOS NOS PROGRAMAS DA DEFESA SOCIAL, AOS SERVIÇOS DAS REDES LOCAIS DE ATENÇÃO E CUIDADO AO DEPENDENTE QUÍMICO, POR MEIO DE NOVAS METODOLOGIAS DE ABORDAGEM, COM VISTAS A MELHORAR AS AÇÕES DE PREVENÇÃO AO USO E ABUSO DE DROGAS E SUAS POSSÍVEIS VINCULAÇÕES À CRIMINALIDADE.*

PRODUTO : MUNICÍPIO ATENDIDO

UNIDADE DE MEDIDA : MUNICÍPIO

M e t a s

(R\$ 1,00)

REGIÕES	2015		2016		2017		2018	
	Físicas	Financeiras	Físicas	Financeiras	Físicas	Financeiras	Físicas	Financeiras
Estadual	7	436.450	7	675.450	1	330.000	1	330.000
TOTAL	7	436.450	7	675.450	1	330.000	1	330.000

PLANO PLURIANUAL DE AÇÃO GOVERNAMENTAL 2012 - 2015 - Exercício 2015
Programas e Ações por Redes de Desenvolvimento Integrado
Rede de Defesa e Segurança

PROGRAMA 052 - ALIANÇA PELA VIDA

| Programa Estruturador

UNIDADE RESPONSÁVEL : 1451 - SECRETARIA DE ESTADO DE DEFESA SOCIAL

OBJETIVO : ESTRUTURAR AÇÕES INTEGRADAS DE PREVENÇÃO, ACOLHIMENTO E TRATAMENTO DOS USUÁRIOS E DEPENDENTES DE ÁLCOOL E OUTRAS DROGAS E SEUS FAMILIARES, AMPLIANDO A CAPACIDADE DE ATENDIMENTO E A QUALIDADE DOS SERVIÇOS PRESTADOS, COM FOCO NA DESCENTRALIZAÇÃO DAS POLÍTICAS E NA REALIZAÇÃO DE INTERVENÇÕES EM TERRITÓRIOS DE MAIOR VULNERABILIDADE.

OBJETIVOS ESTRATÉGICOS (PMDI)

- COMBATER O CONSUMO E O TRÁFICO DE DROGAS

INDICADORES FINALÍSTICOS (PMDI)

- TAXA DE MORTALIDADE POR USO DE DROGAS (POR 100 MIL HABITANTES)

Indicador do Programa (Unidade de Medida)	Referência		2015	2016	2017	2018
	Data	Índice				
TAXA DE OCUPAÇÃO DAS VAGAS DISPONIBILIZADAS PARA TRATAMENTO (%)	31/12/2013	108,760	100,000	100,000	100,000	100,000

VALOR DO PROGRAMA NO ANO	2015	2016	2017	2018
ORÇAMENTO FISCAL	55.235.609	60.000.000	65.475.000	71.471.250
Despesas correntes	55.235.609	60.000.000	65.475.000	71.471.250
Despesas de capital	0	0	0	0
ORÇAMENTO DE INVESTIMENTO DAS EMPRESAS CONTROLADAS PELO ESTADO	0	0	0	0
TOTAL	55.235.609	60.000.000	65.475.000	71.471.250

AÇÕES DO PROGRAMA POR UNIDADE ORÇAMENTÁRIA

4291 - FUNDO ESTADUAL DE SAÚDE

4030 - ATENÇÃO AO USUÁRIO DE ÁLCOOL, CRACK E OUTRAS DROGAS

FINALIDADE : PRESTAR ASSISTÊNCIA AOS DEPENDENTES DO ÁLCOOL E OUTRAS DROGAS, ORIENTAR/INFORMAR A COMUNIDADE, FORTALECENDO AS ESTRATÉGIAS DE PROMOÇÃO DA SAÚDE, QUALIDADE DE VIDA E DE PREVENÇÃO AO USO E ABUSO DE ÁLCOOL E OUTRAS DROGAS, ATRAVÉS DA ATENÇÃO BÁSICA, INDO ALÉM DA CONCEPÇÃO DE CENTROS DE ATENÇÃO PSICOSSOCIAL.

PRODUTO : PESSOA ATENDIDA

UNIDADE DE MEDIDA : PESSOA

M e t a s

(R\$ 1,00)

REGIÕES	2015		2016		2017		2018	
	Físicas	Financeiras	Físicas	Financeiras	Físicas	Financeiras	Físicas	Financeiras
Estadual	5.250	45.235.609	5.250	49.500.000	5.250	54.450.000	5.250	59.895.000
TOTAL	5.250	45.235.609	5.250	49.500.000	5.250	54.450.000	5.250	59.895.000

PLANO PLURIANUAL DE AÇÃO GOVERNAMENTAL 2012 - 2015 - Exercício 2015
Programas e Ações por Redes de Desenvolvimento Integrado
Rede de Defesa e Segurança

AÇÕES DO PROGRAMA POR UNIDADE ORÇAMENTÁRIA

1451 - SECRETARIA DE ESTADO DE DEFESA SOCIAL

4082 - REDE COMPLEMENTAR DE SUPORTE SOCIAL E ATENÇÃO AO DEPENDENTE QUÍMICO: PREVENÇÃO E TRATAMENTO DO CONSUMO DE ÁLCOOL E OUTRAS DROGAS

FINALIDADE : FOMENTAR AS ESTRATÉGIAS DE PREVENÇÃO DO USO E ABUSO DE ÁLCOOL, TABACO E OUTRAS DROGAS, CONTRIBUINDO COM BOAS PRÁTICAS E SERVIÇOS; PROMOVER E DISSEMINAR O CONHECIMENTO SOBRE A TEMÁTICA; E VIABILIZAR O ATENDIMENTO A DEPENDENTES QUÍMICOS E SEUS FAMILIARES, INCLUSIVE CRIANÇAS E ADOLESCENTES EM MEDIDA PROTETIVA POR USO DE DROGAS, POR MEIO DE APOIO À MANUTENÇÃO DE ATIVIDADES TERAPÊUTICAS E À MELHORIA DE INFRAESTRUTURA DAS ENTIDADES PRESTADORAS DE SERVIÇO.

PRODUTO : PESSOA ATENDIDA

UNIDADE DE MEDIDA : PESSOA

M e t a s

(R\$ 1,00)

REGIÕES	2015		2016		2017		2018	
	Físicas	Financeiras	Físicas	Financeiras	Físicas	Financeiras	Físicas	Financeiras
Central	1.023	4.883.640	1.228	5.127.808	1.404	5.962.607	1.605	5.542.064
Rio Doce	122	560.741	141	588.780	157	685.438	178	820.758
Mata	165	763.561	192	801.743	216	943.021	243	1.120.473
Sul de Minas	288	1.268.626	319	1.332.060	383	1.672.113	433	1.996.563
Triângulo	82	365.874	92	384.169	106	462.778	121	557.931
Alto Paranaíba	49	214.752	54	225.489	61	216.316	71	247.381
Centro Oeste	53	234.634	59	246.367	70	305.609	80	368.880
Norte de Minas	92	425.525	107	446.803	123	536.997	139	640.929
Jequitinhonha / Mucuri	42	190.889	48	200.435	55	240.121	61	281.271
Estadual	0	1.091.758	0	1.146.346	0	0	0	0
TOTAL	1.916	10.000.000	2.240	10.500.000	2.575	11.025.000	2.931	11.576.250

PLANO PLURIANUAL DE AÇÃO GOVERNAMENTAL 2012 - 2015 - Exercício 2015
Programas e Ações por Redes de Desenvolvimento Integrado
Rede de Defesa e Segurança

PROGRAMA 139 - PROGRAMA DE APOIO À AMPLIAÇÃO E À MELHORIA DOS SISTEMAS PRISIONAL E SOCIOEDUCATIVO

|Programa Associado

UNIDADE RESPONSÁVEL : 4141 - FUNDO PENITENCIÁRIO ESTADUAL

OBJETIVO : COLABORAR COM A PRESERVAÇÃO E REFORMA DAS ESTRUTURAS FÍSICAS, INSTALAÇÕES ELÉTRICAS E LÓGICAS DE UNIDADES PRISIONAIS E SOCIOEDUCATIVAS E TAMBÉM APOIAR A PRESTAÇÃO DE ASSISTÊNCIA JURÍDICA.

OBJETIVOS ESTRATÉGICOS (PMDI)

- AMPLIAR A SEGURANÇA E A SENSÇÃO DE SEGURANÇA

INDICADORES FINALÍSTICOS (PMDI)

- PERCENTUAL DE PESSOAS QUE AFIRMAM TER MEDO DE VITIMIZAÇÃO

VALOR DO PROGRAMA NO ANO	2015	2016	2017	2018
ORÇAMENTO FISCAL	3.450.000	3.583.160	3.798.150	4.064.020
Despesas correntes	3.450.000	3.083.160	3.298.150	3.564.020
Despesas de capital	0	500.000	500.000	500.000
ORÇAMENTO DE INVESTIMENTO DAS EMPRESAS CONTROLADAS PELO ESTADO	0	0	0	0
TOTAL	3.450.000	3.583.160	3.798.150	4.064.020

AÇÕES DO PROGRAMA POR UNIDADE ORÇAMENTÁRIA

4141 - FUNDO PENITENCIÁRIO ESTADUAL

1027 - APOIO À ESTRUTURAÇÃO E AO REAPARELHAMENTO DE UNIDADES PRISIONAIS E SOCIOEDUCATIVAS

FINALIDADE : FINANCIAR O FUNCIONAMENTO DO SISTEMA PENITENCIÁRIO DO ESTADO, A CONSTRUÇÃO, A MANUTENÇÃO, A REFORMA E A AMPLIAÇÃO DE UNIDADES PRISIONAIS E SOCIOEDUCATIVAS.

PRODUTO : UNIDADE ATENDIDA

UNIDADE DE MEDIDA : UNIDADE

M e t a s

(R\$ 1,00)

REGIÕES	2015		2016		2017		2018	
	Físicas	Financeiras	Físicas	Financeiras	Físicas	Financeiras	Físicas	Financeiras
Central	11	1.807.150	11	1.876.910	11	1.989.500	11	2.128.770
Rio Doce	1	164.285	1	170.625	1	180.865	1	193.525
Mata	1	164.285	1	170.625	1	180.865	1	193.525
Sul de Minas	2	328.570	2	341.250	2	361.730	2	387.050
Triângulo	1	164.285	1	170.625	1	180.865	1	193.525
Alto Paranaíba	1	164.285	1	170.625	1	180.865	1	193.525
Centro Oeste	1	164.285	1	170.625	1	180.865	1	193.525
Noroeste de Minas	1	164.285	1	170.625	1	180.865	1	193.525
Norte de Minas	1	164.285	1	170.625	1	180.865	1	193.525
Jequitinhonha / Mucuri	1	164.285	1	170.625	1	180.865	1	193.525
TOTAL	21	3.450.000	21	3.583.160	21	3.798.150	21	4.064.020

PLANO PLURIANUAL DE AÇÃO GOVERNAMENTAL 2012 - 2015 - Exercício 2015
Programas e Ações por Redes de Desenvolvimento Integrado
Rede de Defesa e Segurança

PROGRAMA 141 - POLÍCIA OSTENSIVA

| Programa Associado

UNIDADE RESPONSÁVEL : 1251 - POLÍCIA MILITAR DO ESTADO DE MINAS GERAIS

OBJETIVO : PLANEJAR, CONTROLAR E EXECUTAR TODAS AS ATIVIDADES DE POLÍCIA OSTENSIVA, ASSEGURANDO A PRESERVAÇÃO DA ORDEM PÚBLICA, SEGURANÇA DO TRÂNSITO RODOVIÁRIO, PRESERVAÇÃO DO MEIO AMBIENTE, INCOLUMIDADE DO CIDADÃO E DO PATRIMÔNIO, EM CONSONÂNCIA COM A POLÍTICA NACIONAL E ESTADUAL DE SEGURANÇA PÚBLICA E COM AS DIRETRIZES DE INTEGRAÇÃO, QUALIDADE E EFICIÊNCIA ESTABELECIDAS PELO GOVERNO DO ESTADO DE MINAS GERAIS.

OBJETIVOS ESTRATÉGICOS (PMDI)

- REDUZIR AS INCIDÊNCIAS DE VIOLÊNCIA, DE CRIMINALIDADE E DE DESASTRES NAS ÁREAS URBANAS E RURAIS

- AMPLIAR A SEGURANÇA E A SENSÇÃO DE SEGURANÇA

- COMBATER O CONSUMO E O TRÁFICO DE DROGAS

- REDUZIR A VIOLÊNCIA NO TRÂNSITO

INDICADORES FINALÍSTICOS (PMDI)

- TAXA DE CRIMES VIOLENTOS (POR 100 MIL HABITANTES)

- TAXA DE HOMICÍDIOS (POR 100 MIL HABITANTES)

- TAXA DE MORTALIDADE POR ACIDENTES DE TRÂNSITO (POR 100 MIL HABITANTES)

Indicador do Programa (Unidade de Medida)	Referência		2015	2016	2017	2018
	Data	Índice				
TAXA DE CRIMES VIOLENTOS POR 100.000 HABITANTES (1/100.000)	15/1/2014	430,010	430,930	430,620	430,310	430,010
TAXA DE HOMICÍDIOS POR 100.000 HABITANTES (1/100.000)	15/1/2014	20,470	20,030	19,400	19,060	18,700
INDICADOR DE APREENSÃO DE ARMAS DE FOGO (%)	15/1/2014	24,380	24,910	25,470	26,890	27,240
INDICADOR DE OPERAÇÕES PREVENTIVAS (%)	15/1/2014	51,960	57,150	57,260	57,370	57,480

VALOR DO PROGRAMA NO ANO	2015	2016	2017	2018
ORÇAMENTO FISCAL	208.773.689	116.529.850	122.400.884	128.538.636
Despesas correntes	179.493.832	104.268.543	109.468.182	114.895.596
Despesas de capital	29.279.857	12.261.307	12.932.702	13.643.040
ORÇAMENTO DE INVESTIMENTO DAS EMPRESAS CONTROLADAS PELO ESTADO	0	0	0	0
TOTAL	208.773.689	116.529.850	122.400.884	128.538.636

PLANO PLURIANUAL DE AÇÃO GOVERNAMENTAL 2012 - 2015 - Exercício 2015
Programas e Ações por Redes de Desenvolvimento Integrado
Rede de Defesa e Segurança

AÇÕES DO PROGRAMA POR UNIDADE ORÇAMENTÁRIA

1251 - POLÍCIA MILITAR DO ESTADO DE MINAS GERAIS

4232 - POLICIAMENTO OSTENSIVO GERAL

FINALIDADE : EXERCER O PODER DE POLÍCIA OSTENSIVA, COM A FINALIDADE DE PREVENIR E INIBIR ATOS ANTI-SOCIAIS, INCLUSIVE POR MEIO DO MONITORAMENTO DE PONTOS ESTRATÉGICOS E DE GRANDE INCIDÊNCIA CRIMINAL, COM A INSTALAÇÃO DE CÂMERAS DE SEGURANÇA, ATUANDO REPRESSIVAMENTE NA RESTAURAÇÃO DA ORDEM PÚBLICA, ADOTANDO MEDIDAS DE PROTEÇÃO E SOCORRO COMUNITÁRIOS OU ATUANDO EM APOIO AOS ÓRGÃOS DA ADMINISTRAÇÃO PÚBLICA, NO EXERCÍCIO DO PODER DE POLÍCIA QUE LHE S COUBER.

PRODUTO : OPERAÇÃO REALIZADA

UNIDADE DE MEDIDA : OPERAÇÃO

M e t a s

(R\$ 1,00)

REGIÕES	2015		2016		2017		2018	
	Físicas	Financeiras	Físicas	Financeiras	Físicas	Financeiras	Físicas	Financeiras
Central	602.368	45.520.753	0	0	0	0	0	0
Rio Doce	70.706	4.866.566	0	0	0	0	0	0
Mata	76.601	5.272.301	0	0	0	0	0	0
Sul de Minas	147.936	10.182.149	0	0	0	0	0	0
Triângulo	75.941	5.226.875	0	0	0	0	0	0
Alto Paranaíba	49.303	4.176.015	0	0	0	0	0	0
Centro Oeste	83.500	5.747.150	0	0	0	0	0	0
Noroeste de Minas	11.851	815.685	0	0	0	0	0	0
Norte de Minas	24.447	1.682.647	0	0	0	0	0	0
Jequitinhonha / Mucuri	22.537	1.551.181	0	0	0	0	0	0
Estadual	0	34.991.871	1.226.507	62.193.147	1.291.105	65.458.191	1.359.243	68.871.110
TOTAL	1.165.190	120.033.193	1.226.507	62.193.147	1.291.105	65.458.191	1.359.243	68.871.110

PLANO PLURIANUAL DE AÇÃO GOVERNAMENTAL 2012 - 2015 - Exercício 2015
Programas e Ações por Redes de Desenvolvimento Integrado
Rede de Defesa e Segurança

4289 - POLICIAMENTO OSTENSIVO DE TRÂNSITO

FINALIDADE : PATRULHAR AS RODOVIAS ESTADUAIS, FEDERAIS DELEGADAS E LOGRADOUROS PÚBLICOS, FISCALIZANDO O TRÂNSITO E PREVENINDO ACIDENTES, BEM COMO DESENVOLVENDO OPERAÇÕES PREVENTIVAS DE TRÂNSITO E DE PREVENÇÃO E REPRESSÃO AO CRIME ORGANIZADO.

PRODUTO : OPERAÇÃO REALIZADA

UNIDADE DE MEDIDA : OPERAÇÃO

M e t a s

(R\$ 1,00)

REGIÕES	2015		2016		2017		2018	
	Físicas	Financeiras	Físicas	Financeiras	Físicas	Financeiras	Físicas	Financeiras
Central	50.788	28.515.269	60.015	15.520.702	63.167	15.762.368	66.326	16.076.706
Rio Doce	12.400	1.200.206	11.746	1.143.501	12.366	1.209.827	13.043	1.276.125
Mata	18.026	1.744.270	18.605	1.810.903	19.579	1.915.942	20.649	2.020.928
Sul de Minas	43.260	4.185.471	40.055	3.900.275	42.165	4.126.497	44.415	4.351.695
Triângulo	11.054	1.069.572	12.503	1.217.050	13.160	1.287.641	13.860	1.358.206
Alto Paranaíba	10.443	1.010.634	11.552	1.124.786	12.161	1.190.022	12.810	1.255.239
Centro Oeste	17.538	1.696.863	20.039	1.951.365	21.095	2.064.551	22.220	2.177.685
Noroeste de Minas	4.696	454.471	4.939	480.714	5.197	508.596	5.475	536.468
Norte de Minas	6.051	585.299	5.844	569.157	6.158	602.169	6.495	635.168
Jequitinhonha / Mucuri	10.833	1.047.963	9.536	928.075	10.040	982.699	10.589	1.036.553
Estadual	3	290	0	0	0	0	0	0
TOTAL	185.092	41.510.308	194.834	28.646.528	205.088	29.650.312	215.882	30.724.773

4290 - POLICIAMENTO OSTENSIVO DE MEIO AMBIENTE.

FINALIDADE : REALIZAR PATRULHAMENTOS URBANOS E RURAIS, VISANDO A PREVENIR E COIBIR A DEGRADAÇÃO AMBIENTAL DECORRENTE DAS ATIVIDADES HUMANAS, DESENCADEANDO AÇÕES E OPERAÇÕES QUE COMBATAM OS CRIMES E INFRAÇÕES AMBIENTAIS, INCLUSIVE DE MAUS-TRATOS DE ANIMAIS.

PRODUTO : OPERAÇÃO REALIZADA

UNIDADE DE MEDIDA : OPERAÇÃO

M e t a s

(R\$ 1,00)

REGIÕES	2015		2016		2017		2018	
	Físicas	Financeiras	Físicas	Financeiras	Físicas	Financeiras	Físicas	Financeiras
Central	34.964	1.620.581	36.811	296.369	38.742	313.284	40.820	331.067
Rio Doce	10.876	500.003	11.451	92.186	12.061	97.529	12.720	103.163
Mata	12.396	569.869	13.048	105.045	13.741	111.119	14.495	117.559
Sul de Minas	18.571	853.771	19.548	157.382	20.583	166.438	21.708	176.064
Triângulo	7.253	333.441	7.636	61.479	8.039	65.007	8.471	68.703
Alto Paranaíba	6.934	318.774	7.298	58.759	7.677	62.082	8.093	65.640
Centro Oeste	10.803	496.642	11.376	91.588	11.971	96.802	12.616	102.320
Noroeste de Minas	5.837	268.344	6.145	49.475	6.469	52.311	6.814	55.265
Norte de Minas	10.311	474.026	10.853	87.379	11.425	92.383	12.044	97.684
Jequitinhonha / Mucuri	8.470	389.386	8.918	71.794	9.386	75.900	9.896	80.257
TOTAL	126.415	5.824.837	133.084	1.071.456	140.094	1.132.855	147.677	1.197.722

PLANO PLURIANUAL DE AÇÃO GOVERNAMENTAL 2012 - 2015 - Exercício 2015
Programas e Ações por Redes de Desenvolvimento Integrado
Rede de Defesa e Segurança

4291 - MANUTENÇÃO E AMPLIAÇÃO DOS SISTEMAS DE TECNOLOGIA DA INFORMAÇÃO E TELECOMUNICAÇÕES

FINALIDADE : MANTER, AMPLIAR E MODERNIZAR OS SISTEMAS E A INFRAESTRUTURA DE TELECOMUNICAÇÕES E DE INFORMÁTICA, PROMOVENDO O ACESSO EM CONDIÇÕES ADEQUADAS AOS SISTEMAS DE INFORMAÇÃO, COM VISTAS À MELHORIA E AGILIDADE NO REGISTRO E NA CONSULTA DE DADOS, BEM COMO PERMITIR A FLUIDEZ DAS COMUNICAÇÕES OPERACIONAIS E ADMINISTRATIVAS CAPAZES DE GARANTIR A NECESSÁRIA E OPORTUNA RESPOSTA AOS ANSEIOS DA SOCIEDADE POR SEGURANÇA PÚBLICA.

PRODUTO : SERVIÇO DE GESTÃO DE TECNOLOGIA DE INFORMAÇÃO E TELECOMUNICAÇÃO REALIZADO

UNIDADE DE MEDIDA : SERVIÇO

M e t a s

(R\$ 1,00)

REGIÕES	2015		2016		2017		2018	
	Físicas	Financeiras	Físicas	Financeiras	Físicas	Financeiras	Físicas	Financeiras
Central	1	19.019.012	1	10.755.961	1	11.325.614	1	11.921.571
TOTAL	1	19.019.012	1	10.755.961	1	11.325.614	1	11.921.571

1386 - FISCALIZAÇÃO SANITÁRIA DE TRÂNSITO - PMMG

FINALIDADE : APOIAR A FISCALIZAÇÃO DO TRÂNSITO DE PRODUTOS DE ORIGEM ANIMAL E VEGETAL REALIZADA PELO IMA, QUE VISA A CONFERÊNCIA DOS DOCUMENTOS SANITÁRIOS OBRIGATORIOS NO SENTIDO DE COIBIR AS FRAUDES, AS FALSIFICAÇÕES E ADULTERAÇÕES NOS DOCUMENTOS SANITÁRIOS E EVITAR O COMÉRCIO DOS PRODUTOS CLANDESTINOS E DE MÁ QUALIDADE. CONTRIBUINDO COM ISSO, PARA A MELHORIA DOS PROGRAMAS DE VIGILÂNCIA SANITÁRIA ANIMAL E VEGETAL DO ESTADO.

PRODUTO : BLITZ REALIZADA

UNIDADE DE MEDIDA : BLITZ

M e t a s

(R\$ 1,00)

REGIÕES	2015		2016		2017		2018	
	Físicas	Financeiras	Físicas	Financeiras	Físicas	Financeiras	Físicas	Financeiras
Central	96	31.450	96	100.000	96	100.000	96	100.000
Rio Doce	96	31.450	96	100.000	96	100.000	96	100.000
Mata	96	31.450	96	100.000	96	100.000	96	100.000
Sul de Minas	144	47.175	144	150.000	144	150.000	144	150.000
Triângulo	96	31.450	96	100.000	96	100.000	96	100.000
Alto Paranaíba	96	31.450	96	100.000	96	100.000	96	100.000
Centro Oeste	96	31.450	96	100.000	96	100.000	96	100.000
Noroeste de Minas	48	15.725	48	50.000	48	50.000	48	50.000
Norte de Minas	96	31.450	96	100.000	96	100.000	96	100.000
Jequitinhonha / Mucuri	96	31.450	96	100.000	96	100.000	96	100.000
TOTAL	960	314.500	960	1.000.000	960	1.000.000	960	1.000.000

PLANO PLURIANUAL DE AÇÃO GOVERNAMENTAL 2012 - 2015 - Exercício 2015
Programas e Ações por Redes de Desenvolvimento Integrado
Rede de Defesa e Segurança

1034 - DISSEMINAÇÃO DE ACESSO AOS SISTEMAS DE INFORMAÇÃO (PM)

FINALIDADE : MANTER E CUSTEAR OS ACESSOS EM CONDIÇÕES ADEQUADAS AOS SISTEMAS DE INFORMAÇÃO PELAS UNIDADES OPERACIONAIS DA PMMG, COM VISTAS À MELHORIA E AGILIDADE NO REGISTRO E NA CONSULTA DE DADOS.

PRODUTO : MUNICÍPIO COM SISTEMA DE INFORMAÇÃO ACESSADO

UNIDADE DE MEDIDA : MUNICÍPIO

M e t a s

(R\$ 1,00)

REGIÕES	2015		2016		2017		2018	
	Físicas	Financeiras	Físicas	Financeiras	Físicas	Financeiras	Físicas	Financeiras
Central	125	3.427.984	131	2.155.502	139	2.169.822	139	2.277.856
Rio Doce	57	1.563.168	63	1.036.661	72	1.123.857	72	1.179.802
Mata	66	1.809.984	77	1.267.027	91	1.420.435	91	1.491.143
Sul de Minas	76	2.084.224	82	1.349.305	94	1.467.255	94	1.540.294
Triângulo	65	1.782.559	65	1.069.566	66	1.030.212	66	1.081.497
Alto Paranaíba	24	658.176	26	427.828	28	437.056	28	458.812
Centro Oeste	27	740.448	32	526.559	35	546.319	35	573.515
Noroeste de Minas	12	329.088	12	197.459	14	218.528	14	229.406
Norte de Minas	38	1.042.111	46	756.927	52	811.674	52	852.078
Jequitinhonha / Mucuri	27	740.448	35	575.924	39	608.754	39	639.057
TOTAL	517	14.178.190	569	9.362.758	630	9.833.912	630	10.323.460

4266 - OTIMIZAÇÃO DA INFRAESTRUTURA PREDIAL DE UNIDADES DA PMMG

FINALIDADE : DESENVOLVER AÇÕES VOLTADAS PARA A RESTRUTURAÇÃO DA INFRAESTRUTURA PREDIAL ADEQUADA PARA O ATENDIMENTO AOS USUÁRIOS INTERNOS E EXTERNOS DOS SERVIÇOS POLICIAIS E MELHORES CONDIÇÕES DE TRABALHO AOS POLICIAIS MILITARES LOTADOS NOS AQUARTELAMENTOS PERMITINDO A OTIMIZAÇÃO NA EXECUÇÃO DO POLICIAMENTO OSTENSIVO.

PRODUTO : MUNICÍPIO CONTEMPLADO COM RECURSO

UNIDADE DE MEDIDA : MUNICÍPIO

M e t a s

(R\$ 1,00)

REGIÕES	2015		2016		2017		2018	
	Físicas	Financeiras	Físicas	Financeiras	Físicas	Financeiras	Físicas	Financeiras
Central	3	3.000.000	3	3.500.000	3	4.000.000	3	4.500.000
TOTAL	3	3.000.000	3	3.500.000	3	4.000.000	3	4.500.000

PLANO PLURIANUAL DE AÇÃO GOVERNAMENTAL 2012 - 2015 - Exercício 2015
Programas e Ações por Redes de Desenvolvimento Integrado
Rede de Defesa e Segurança

1115 - PROJETO IMPLANTAÇÃO DE VIDEOMONITORAMENTO (OLHO-VIVO)

FINALIDADE : CONSISTE NA PRESENÇA REAL E POTENCIAL DA PMMG NOS LOCAIS PÚBLICOS, POR MEIO DO SISTEMA DE MONITORAMENTO COM A UTILIZAÇÃO DE CAMERAS DE VIDEO INSTALADAS EM PONTOS ESTRATÉGICOS DE GRANDE INCIDÊNCIA CRIMINAL OU DE INTERESSE PARA A SEGURANÇA PÚBLICA. FUNCIONA POR INTERMÉDIO DE OBSERVAÇÃO PERMANENTE DE FORMA A AUMENTAR A EFICIÊNCIA E EFICÁCIA DO POLICAMENTO PREVENTIVO. POSSIBILITA O AUMENTO DA SENSAÇÃO DE SEGURANÇA E A REDUÇÃO DOS ÍNDICES DE VIOLÊNCIA E CRIMINALIDADE, EM ESPECIAL CONTRA O PATRIMÔNIO.

PRODUTO : MUNICÍPIO ATENDIDO

UNIDADE DE MEDIDA : MUNICÍPIO

M e t a s

(R\$ 1,00)

REGIÕES	2015		2016		2017		2018	
	Físicas	Financeiras	Físicas	Financeiras	Físicas	Financeiras	Físicas	Financeiras
Central	4	1.631.215	0	0	0	0	0	0
Triângulo	4	1.631.215	0	0	0	0	0	0
Estadual	4	1.631.219	0	0	0	0	0	0
TOTAL	12	4.893.649	0	0	0	0	0	0

PLANO PLURIANUAL DE AÇÃO GOVERNAMENTAL 2012 - 2015 - Exercício 2015
Programas e Ações por Redes de Desenvolvimento Integrado
Rede de Defesa e Segurança

PROGRAMA 152 - FOMENTO À GESTÃO LOCAL DE POLÍTICAS SOBRE DROGAS | Programa Associado

UNIDADE RESPONSÁVEL : 1451 - SECRETARIA DE ESTADO DE DEFESA SOCIAL

OBJETIVO : FORTALECER AS ESTRATÉGIAS DE MUNICIPALIZAÇÃO DAS AÇÕES DE PREVENÇÃO, TRATAMENTO E REINserÇÃO SOCIAL DE USUÁRIOS DE ÁLCOOL, TABACO E OUTRAS DROGAS; COMPARTILHAR EXPERIÊNCIAS E CONSTRUIR REFERENCIAIS LOCAIS PARA AS POLÍTICAS SOBRE DROGAS, MINIMIZANDO OS FATORES DE RISCO, ALÉM DE ESTABELECEER EM REDE UMA POLÍTICA PÚBLICA NOS MOLDES DA GESTÃO LOCAL.

OBJETIVOS ESTRATÉGICOS (PMDI)

- COMBATER O CONSUMO E O TRÁFICO DE DROGAS

INDICADORES FINALÍSTICOS (PMDI)

- TAXA DE MORTALIDADE POR USO DE DROGAS (POR 100 MIL HABITANTES)

Indicador do Programa (Unidade de Medida)	Referência		2015	2016	2017	2018
	Data	Índice				
PERCENTUAL DE MUNICÍPIOS APOIADOS (%)		Em Apuração	5,275	5,275	5,861	5,861

VALOR DO PROGRAMA NO ANO	2015	2016	2017	2018
ORÇAMENTO FISCAL	10.142.468	3.645.630	3.827.907	4.019.298
Despesas correntes	10.142.468	3.645.630	3.827.907	4.019.298
Despesas de capital	0	0	0	0
ORÇAMENTO DE INVESTIMENTO DAS EMPRESAS CONTROLADAS PELO ESTADO	0	0	0	0
TOTAL	10.142.468	3.645.630	3.827.907	4.019.298

AÇÕES DO PROGRAMA POR UNIDADE ORÇAMENTÁRIA

4321 - FUNDO ESTADUAL DE PREVENÇÃO, FISCALIZAÇÃO E REPRESSÃO DE ENTORPECENTES

4095 - APOIO ÀS AÇÕES DO FUNDO ESTADUAL DE PREVENÇÃO, FISCALIZAÇÃO E REPRESSÃO DOS ENTORPECENTES

FINALIDADE : POSSIBILITAR A OBTENÇÃO E ADMINISTRAÇÃO DE RECURSOS FINANCEIROS DESTINADOS AO DESENVOLVIMENTO DE AÇÕES QUE VISEM A MINIMIZAÇÃO DO USO DE DROGAS E SUBSTÂNCIAS PSICOATIVAS EM TODO O ESTADO DE MINAS GERAIS.

PRODUTO : PROJETO APOIADO

UNIDADE DE MEDIDA : PROJETO

M e t a s

(R\$ 1,00)

REGIÕES	2015		2016		2017		2018	
	Físicas	Financeiras	Físicas	Financeiras	Físicas	Financeiras	Físicas	Financeiras
Central	1	1.000	1	1.050	1	1.097	1	1.147
TOTAL	1	1.000	1	1.050	1	1.097	1	1.147

PLANO PLURIANUAL DE AÇÃO GOVERNAMENTAL 2012 - 2015 - Exercício 2015
Programas e Ações por Redes de Desenvolvimento Integrado
Rede de Defesa e Segurança

AÇÕES DO PROGRAMA POR UNIDADE ORÇAMENTÁRIA

1451 - SECRETARIA DE ESTADO DE DEFESA SOCIAL

4089 - MUNICIPALIZAÇÃO E DESCENTRALIZAÇÃO DE POLÍTICAS SOBRE DROGAS

FINALIDADE : IDENTIFICAR, ARTICULAR E ESTIMULAR AS AÇÕES, SERVIÇOS, RECURSOS SOCIAIS, CULTURAIS E COMUNITÁRIOS, VISANDO AO APOIO À IMPLANTAÇÃO DE CONSELHOS MUNICIPAIS DE POLÍTICAS SOBRE DROGAS E À CONSOLIDAÇÃO E EFETIVAÇÃO DAS ESTRATÉGIAS DE MUNICIPALIZAÇÃO E DESCENTRALIZAÇÃO DA POLÍTICA PÚBLICA SOBRE DROGAS.

PRODUTO : MUNICÍPIO APOIADO

UNIDADE DE MEDIDA : MUNICÍPIO

M e t a s

(R\$ 1,00)

REGIÕES	2015		2016		2017		2018	
	Físicas	Financeiras	Físicas	Financeiras	Físicas	Financeiras	Físicas	Financeiras
Central	2	4.297.976	3	1.644.580	3	1.826.810	3	2.018.151
Sul de Minas	1	1.460.873	1	500.000	1	500.000	1	500.000
Triângulo	1	2.921.746	1	1.000.000	1	1.000.000	1	1.000.000
Norte de Minas	1	1.460.873	1	500.000	1	500.000	1	500.000
TOTAL	5	10.141.468	6	3.644.580	6	3.826.810	6	4.018.151

PLANO PLURIANUAL DE AÇÃO GOVERNAMENTAL 2012 - 2015 - Exercício 2015
Programas e Ações por Redes de Desenvolvimento Integrado
Rede de Defesa e Segurança

PROGRAMA 183 - ADMINISTRAÇÃO DE TRÂNSITO | Programa Associado

UNIDADE RESPONSÁVEL : 1551 - DEPARTAMENTO DE TRÂNSITO DE MINAS GERAIS

OBJETIVO : PLANEJAR, COORDENAR E SUPERVISIONAR A EXECUÇÃO DAS ATIVIDADES DE TRÂNSITO NOS TERMOS DA LEGISLAÇÃO EM VIGOR.

OBJETIVOS ESTRATÉGICOS (PMDI)

- REDUZIR AS INCIDÊNCIAS DE VIOLÊNCIA, DE CRIMINALIDADE E DE DESASTRES NAS ÁREAS URBANAS E RURAIS

- REDUZIR A VIOLÊNCIA NO TRÂNSITO

INDICADORES FINALÍSTICOS (PMDI)

- TAXA DE MORTALIDADE POR ACIDENTES DE TRÂNSITO (POR 100 MIL HABITANTES)

Indicador do Programa (Unidade de Medida)	Referência		2015	2016	2017	2018
	Data	Índice				
ÍNDICE DE INFRAÇÕES DE TRÂNSITO POR 10.000 VEÍCULOS DA FROTA REGISTRADA (1/10.000)	31/12/2006	582,754	190,000	150,000	120,000	100,000

VALOR DO PROGRAMA NO ANO	2015	2016	2017	2018
ORÇAMENTO FISCAL	201.473.241	98.856.826	103.305.383	107.954.126
Despesas correntes	199.473.241	98.856.826	103.305.383	107.954.126
Despesas de capital	2.000.000	0	0	0
ORÇAMENTO DE INVESTIMENTO DAS EMPRESAS CONTROLADAS PELO ESTADO	0	0	0	0
TOTAL	201.473.241	98.856.826	103.305.383	107.954.126

AÇÕES DO PROGRAMA POR UNIDADE ORÇAMENTÁRIA

1551 - DEPARTAMENTO DE TRÂNSITO DE MINAS GERAIS

4437 - EMISSÃO DE DOCUMENTOS, CONTROLE E REGISTROS DE INFRAÇÕES DE TRÂNSITO

FINALIDADE : PROCEDER O REGISTRO, LICENCIAMENTO E MANUTENÇÃO DO CONTROLE SOBRE A FROTA DE VEÍCULOS E EXECUÇÃO DO PROCESSO DE HABILITAÇÃO E CONTROLE DO CONDUTOR NO ESTADO DE MINAS GERAIS, ANÁLISE E CONTROLE DOS PROCEDIMENTOS RELACIONADOS À APURAÇÃO DAS TRANSGRESSÕES DECORRENTES DA NÃO OBSERVÂNCIA À LEGISLAÇÃO DE TRÂNSITO E DE CUMPRIMENTO ÀS ORDENS JUDICIAIS.

PRODUTO : DOCUMENTO EMITIDO

UNIDADE DE MEDIDA : DOCUMENTO

M e t a s

(R\$ 1,00)

REGIÕES	2015		2016		2017		2018	
	Físicas	Financeiras	Físicas	Financeiras	Físicas	Financeiras	Físicas	Financeiras
Central	7.446.816	90.856.528	8.563.844	36.027.193	9.848.411	32.524.796	11.325.677	28.035.314
Rio Doce	1.102.860	6.381.196	1.268.294	6.519.006	1.458.528	7.496.857	1.677.316	8.621.383
Mata	1.489.620	8.619.014	1.713.061	8.805.140	1.970.024	10.124.900	2.265.535	11.644.800
Sul de Minas	1.925.736	11.142.399	2.214.594	11.383.026	2.546.787	13.090.490	2.928.802	15.054.056
Triângulo	1.486.404	8.600.402	1.709.365	8.786.133	1.965.771	10.104.053	2.260.636	11.619.663
Alto Paranaíba	580.908	3.361.161	668.047	3.433.745	768.250	3.948.818	883.488	4.541.124
Centro Oeste	968.676	5.604.804	1.113.977	5.725.845	1.281.074	6.584.722	1.473.233	7.572.424
Noroeste de Minas	213.264	1.233.949	245.254	1.260.605	282.041	1.449.694	324.349	1.667.147
Norte de Minas	757.020	4.380.150	870.572	4.474.747	1.001.164	5.145.958	1.151.336	5.917.853
Jequitinhonha / Mucuri	387.648	2.242.953	445.795	2.291.386	512.665	2.635.095	589.566	3.030.362
TOTAL	16.358.952	142.422.556	18.812.803	88.706.826	21.634.715	93.105.383	24.879.938	97.704.126

PLANO PLURIANUAL DE AÇÃO GOVERNAMENTAL 2012 - 2015 - Exercício 2015
Programas e Ações por Redes de Desenvolvimento Integrado
Rede de Defesa e Segurança

4504 - EDUCAÇÃO DE TRÂNSITO

FINALIDADE : ESTIMULAR ATITUDES RESPONSÁVEIS E POSTURAS CIDADÃS NO TRÂNSITO, CONSCIENTIZANDO OS PROFISSIONAIS QUE ATUAM OU PRETENDAM ATUAR NA ÁREA DE TRÂNSITO, BEM COMO O PÚBLICO EM GERAL, DA IMPORTÂNCIA DO PAPEL DE CADA UM, DIFUNDIR A EDUCAÇÃO COM O FIM DE REDUZIR O NÚMERO E A GRAVIDADE DOS ACIDENTES DE TRÂNSITO.

PRODUTO : CURSO REALIZADO

UNIDADE DE MEDIDA : CURSO

M e t a s

(R\$ 1,00)

REGIÕES	2015		2016		2017		2018	
	Físicas	Financeiras	Físicas	Financeiras	Físicas	Financeiras	Físicas	Financeiras
Central	10	115.839	10	150.000	10	200.000	10	250.000
TOTAL	10	115.839	10	150.000	10	200.000	10	250.000

4505 - RECOLHIMENTO E GUARDA DE VEÍCULOS

FINALIDADE : APREENDER OS VEÍCULOS QUE SE ENCONTRAM EM SITUAÇÃO IRREGULAR FRENTE À LEGISLAÇÃO DE TRÂNSITO, GARANTINDO A ORDEM E A PAZ NO TRÂNSITO.

PRODUTO : VEÍCULO APREENDIDO

UNIDADE DE MEDIDA : VEÍCULO

M e t a s

(R\$ 1,00)

REGIÕES	2015		2016		2017		2018	
	Físicas	Financeiras	Físicas	Financeiras	Físicas	Financeiras	Físicas	Financeiras
Central	28.000	58.934.846	30.000	10.000.000	32.000	10.000.000	34.000	10.000.000
TOTAL	28.000	58.934.846	30.000	10.000.000	32.000	10.000.000	34.000	10.000.000

PLANO PLURIANUAL DE AÇÃO GOVERNAMENTAL 2012 - 2015 - Exercício 2015
Programas e Ações por Redes de Desenvolvimento Integrado
Rede de Defesa e Segurança

PROGRAMA 184 - FORMAÇÃO E CAPACITAÇÃO

| Programa Associado

UNIDADE RESPONSÁVEL : 1511 - POLÍCIA CIVIL DO ESTADO DE MINAS GERAIS

OBJETIVO : DESENVOLVER AS ATIVIDADES DA ACADEMIA DE POLÍCIA CIVIL DE MINAS GERAIS A FIM DE CAPACITAR E FORMAR O POLICIAL CIVIL DE MANEIRA A EFETIVAR MEIOS PARA O EFETIVO COMBATE AO CRIME ORGANIZADO E OUTROS DELITOS.

OBJETIVOS ESTRATÉGICOS (PMDI)

- AMPLIAR A SEGURANÇA E A SENSÇÃO DE SEGURANÇA
- COMBATER O CONSUMO E O TRÁFICO DE DROGAS

INDICADORES FINALÍSTICOS (PMDI)

- GRAU DE CONFIANÇA NO ATENDIMENTO POLICIAL E CORPO DE BOMBEIROS (% DE PESSOAS QUE CONFIAM E CONFIAM MUITO)

Indicador do Programa (Unidade de Medida)	Referência		2015	2016	2017	2018
	Data	Índice				
ÍNDICE DE CAPACITAÇÃO DE POLICIAIS CIVIS (NÚMERO ÍNDICE)	31/12/2006	0,265	0,435	0,440	0,500	0,550

VALOR DO PROGRAMA NO ANO	2015	2016	2017	2018
ORÇAMENTO FISCAL	880.283	955.000	975.000	990.000
Despesas correntes	880.283	955.000	975.000	990.000
Despesas de capital	0	0	0	0
ORÇAMENTO DE INVESTIMENTO DAS EMPRESAS CONTROLADAS PELO ESTADO	0	0	0	0
TOTAL	880.283	955.000	975.000	990.000

AÇÕES DO PROGRAMA POR UNIDADE ORÇAMENTÁRIA

1511 - POLÍCIA CIVIL DO ESTADO DE MINAS GERAIS

4018 - TREINAMENTO E CAPACITAÇÃO PROFISSIONAL

FINALIDADE : PROMOVER A CAPACITAÇÃO TANTO DO POLICIAL CIVIL QUANTO DO SERVIDOR ADMINISTRATIVO PERTENCENTE AOS QUADROS DA POLÍCIA CIVIL, COM VISTAS A EXCELENCIA NO ATENDIMENTO AO PÚBLICO NO CONTEXTO DE GRANDES EVENTOS.

PRODUTO : SERVIDOR TREINADO/CAPACITADO

UNIDADE DE MEDIDA : SERVIDOR

M e t a s

(R\$ 1,00)

REGIÕES	2015		2016		2017		2018	
	Físicas	Financeiras	Físicas	Financeiras	Físicas	Financeiras	Físicas	Financeiras
Central	1.310	880.283	1.410	955.000	1.510	975.000	1.610	990.000
TOTAL	1.310	880.283	1.410	955.000	1.510	975.000	1.610	990.000

PLANO PLURIANUAL DE AÇÃO GOVERNAMENTAL 2012 - 2015 - Exercício 2015
Programas e Ações por Redes de Desenvolvimento Integrado
Rede de Defesa e Segurança

PROGRAMA 189 - EXERCÍCIO DA POLÍCIA JUDICIÁRIA E INVESTIGAÇÃO CRIMINAL

| Programa Associado

UNIDADE RESPONSÁVEL : 1511 - POLÍCIA CIVIL DO ESTADO DE MINAS GERAIS

OBJETIVO : APURAR AS INFRAÇÕES PENAIS, AUXILIANDO A JUSTIÇA NO CAMPO DA APLICAÇÃO DA LEI PENAL E PROCESSUAL PENAL, DE MANEIRA A REPRIMIR A CRIMINALIDADE, GARANTINDO A ORDEM PÚBLICA E A PAZ SOCIAL.

OBJETIVOS ESTRATÉGICOS (PMDI)

- REDUZIR AS INCIDÊNCIAS DE VIOLÊNCIA, DE CRIMINALIDADE E DE DESASTRES NAS ÁREAS URBANAS E RURAIS
- AMPLIAR A SEGURANÇA E A SENSÇÃO DE SEGURANÇA
- COMBATER O CONSUMO E O TRÁFICO DE DROGAS

INDICADORES FINALÍSTICOS (PMDI)

- TAXA DE CRIMES VIOLENTOS (POR 100 MIL HABITANTES)
- TAXA DE HOMICÍDIOS (POR 100 MIL HABITANTES)
- PERCENTUAL DE PESSOAS QUE AFIRMAM TER MEDO DE VITIMIZAÇÃO
- TAXA DE MORTALIDADE POR USO DE DROGAS (POR 100 MIL HABITANTES)
- TAXA DE HOMICÍDIOS ENTRE JOVENS DE 15 A 24 ANOS (POR 100 MIL HABITANTES)
- GRAU DE CONFIANÇA NO ATENDIMENTO POLICIAL E CORPO DE BOMBEIROS (% DE PESSOAS QUE CONFIAM E CONFIAM MUITO)
- ÍNDICE DE QUALIDADE DO SERVIÇO PRESTADO (PM, PC, CBM)

Indicador do Programa (Unidade de Medida)	Referência		2015	2016	2017	2018
	Data	Índice				
INQUÉRITO POLICIAL CONCLUÍDO (NÚMERO ABSOLUTO)	31/12/2011	468.138,000	1.174.165,000	1.532.064,000	1.700.000,000	1.800.000,000
TERMO CIRCUNSTANCIADO CONCLUÍDO (NÚMERO ABSOLUTO)	31/12/2011	162.754,000	404.670,000	527.729,000	600.000,000	650.000,000
PROCESSO ADMINISTRATIVO DE TRÂNSITO CONCLUÍDO (NÚMERO ABSOLUTO)	30/6/2012	3.600,000	12.150,000	18.225,000	20.000,000	22.000,000

VALOR DO PROGRAMA NO ANO	2015	2016	2017	2018
ORÇAMENTO FISCAL	120.906.637	64.122.093	67.700.107	83.473.187
Despesas correntes	113.479.275	64.122.093	67.700.107	83.473.187
Despesas de capital	7.427.362	0	0	0
ORÇAMENTO DE INVESTIMENTO DAS EMPRESAS CONTROLADAS PELO ESTADO	0	0	0	0
TOTAL	120.906.637	64.122.093	67.700.107	83.473.187

AÇÕES DO PROGRAMA POR UNIDADE ORÇAMENTÁRIA

1511 - POLÍCIA CIVIL DO ESTADO DE MINAS GERAIS

4454 - GESTÃO DA TECNOLOGIA DA INFORMAÇÃO E COMUNICAÇÃO

FINALIDADE : *PRODUZIR CONHECIMENTO E PROMOVER A SUA GESTÃO POR MEIO DO PLANEJAMENTO, DA COORDENAÇÃO, DA EXECUÇÃO E DO APOIO AS ATIVIDADES DAS ÁREAS DE INTELIGÊNCIA, TECNOLOGIA DE INFORMAÇÃO, COMUNICAÇÕES, ESTATÍSTICA, ANÁLISE NO ÂMBITO DA POLÍCIA CIVIL, ASSÉSSORANDO A POLÍCIA CIVIL NO PLANEJAMENTO ESTRATÉGICO DE INVESTIGAÇÃO POLICIAL.*

PRODUTO : RELATÓRIO EMITIDO

UNIDADE DE MEDIDA : RELATÓRIO

M e t a s

(R\$ 1,00)

REGIÕES	2015		2016		2017		2018	
	Físicas	Financeiras	Físicas	Financeiras	Físicas	Financeiras	Físicas	Financeiras
Central	85.000	15.816.252	87.000	8.682.541	89.000	11.000.000	91.000	12.000.000
TOTAL	85.000	15.816.252	87.000	8.682.541	89.000	11.000.000	91.000	12.000.000

PLANO PLURIANUAL DE AÇÃO GOVERNAMENTAL 2012 - 2015 - Exercício 2015
Programas e Ações por Redes de Desenvolvimento Integrado
Rede de Defesa e Segurança

4473 - IDENTIFICAÇÃO CIVIL E CRIMINAL

FINALIDADE : PROMOVER A IDENTIFICAÇÃO CIVIL, CRIMINAL E FUNCIONAL POR MEIO DE EMISSÃO DE CARTEIRA DE IDENTIDADE, ATESTADO DE ANTECEDENTES CRIMINAIS E DOCUMENTOS AFINS.

PRODUTO : DOCUMENTO DE IDENTIFICAÇÃO CIVIL E OU CRIMINAL EMITIDO

UNIDADE DE MEDIDA : DOCUMENTO

M e t a s

(R\$ 1,00)

REGIÕES	2015		2016		2017		2018	
	Físicas	Financeiras	Físicas	Financeiras	Físicas	Financeiras	Físicas	Financeiras
Central	798.324	652.824	1.197.486	34.728	1.796.229	39.514	2.694.349	45.804
Rio Doce	122.700	98.537	184.050	5.337	276.075	6.074	414.113	7.041
Mata	133.128	106.911	199.692	5.791	299.538	6.591	449.309	7.637
Sul de Minas	170.496	136.919	255.744	7.734	383.616	8.441	575.427	9.782
Triângulo	134.508	108.018	201.762	5.851	302.643	7.886	453.966	8.393
Alto Paranaíba	48.588	39.019	72.882	2.114	109.323	2.405	163.985	2.788
Centro Oeste	71.052	57.059	106.578	3.091	159.867	3.517	239.802	4.078
Noroeste de Minas	22.992	18.464	34.488	1.000	51.732	1.138	77.598	1.319
Norte de Minas	83.292	66.888	124.938	3.623	187.407	4.123	281.111	4.778
Jequitinhonha / Mucuri	58.020	46.595	87.030	2.524	130.545	2.872	195.819	3.329
TOTAL	1.643.100	1.331.234	2.464.650	71.793	3.696.975	82.561	5.545.479	94.949

4480 - INVESTIGAÇÕES E POLÍCIA JUDICIÁRIA

FINALIDADE : REALIZAR AS ATIVIDADES DE POLÍCIA JUDICIÁRIA, CONSISTENTES NA APURAÇÃO DAS INFRAÇÕES PENAIS, COM IDENTIFICAÇÃO DE AUTORIA E COLETA DE MATERIALIDADE. NA PERSPECTIVA DA GESTÃO POR RESULTADOS, A POLÍCIA CIVIL PACTUOU JUNTO À SEPLAG INDICADORES E PRODUTOS SECUNDÁRIOS, OS QUAIS VISAM PERMITIR UMA MAIOR EFETIVIDADE DA AÇÃO INVESTIGATIVA, À MEDIDA EM QUE SE BUSCA ALCANÇAR RESULTADOS QUANTITATIVOS E QUALITATIVOS MAIS EXPRESSIVOS.

PRODUTO : PROCEDIMENTO CRIMINAL INSTAURADO

UNIDADE DE MEDIDA : PROCEDIMENTO

M e t a s

(R\$ 1,00)

REGIÕES	2015		2016		2017		2018	
	Físicas	Financeiras	Físicas	Financeiras	Físicas	Financeiras	Físicas	Financeiras
Central	923.788	10.168.310	1.094.000	9.010.389	1.216.000	8.334.570	1.309.000	19.275.000
Rio Doce	249.372	1.412.156	253.000	1.930.000	256.000	1.990.000	259.000	2.060.000
Mata	107.496	308.984	110.000	800.000	112.000	820.000	113.000	840.000
Sul de Minas	392.484	1.147.103	396.000	2.980.000	401.000	3.060.000	407.000	3.130.000
Triângulo	261.096	927.295	265.000	1.950.000	271.000	2.060.000	273.000	2.170.000
Alto Paranaíba	79.296	206.848	80.000	600.000	81.000	620.000	82.000	630.000
Centro Oeste	121.248	916.380	125.000	900.000	126.000	950.000	128.000	1.000.000
Noroeste de Minas	59.724	412.264	60.000	450.000	62.000	460.000	63.000	470.000
Norte de Minas	142.908	514.851	145.000	1.060.000	146.000	1.070.000	148.000	1.080.000
Jequitinhonha / Mucuri	87.588	309.869	88.000	650.000	89.000	660.000	90.000	670.000
TOTAL	2.425.000	16.324.060	2.616.000	20.330.389	2.760.000	20.024.570	2.872.000	31.325.000

PLANO PLURIANUAL DE AÇÃO GOVERNAMENTAL 2012 - 2015 - Exercício 2015
Programas e Ações por Redes de Desenvolvimento Integrado
Rede de Defesa e Segurança

4489 - REALIZAÇÃO DE PERÍCIAS MÉDICO-LEGAIS

FINALIDADE : EXECUTAR PERÍCIAS MÉDICO LEGAIS, ODONTO LEGAIS, RECONHECIMENTO DE CADÁVERES, EXAMES TOXICOLÓGICOS E ANÁTOMO PATOLÓGICOS EM BH, RMBH E INTERIOR DO ESTADO, BEM COMO ORIENTAR OS TRABALHOS QUE LHE SÃO AFETOS.

PRODUTO : PERÍCIA MÉDICO-LEGAL REALIZADA

UNIDADE DE MEDIDA : PERÍCIA

M e t a s

(R\$ 1,00)

REGIÕES	2015		2016		2017		2018	
	Físicas	Financeiras	Físicas	Financeiras	Físicas	Financeiras	Físicas	Financeiras
Central	69.076	2.014.700	0	3.000.000	0	3.100.000	0	3.200.000
Rio Doce	4.860	165.726	0	0	0	0	0	0
Mata	6.840	233.245	0	0	0	0	0	0
Sul de Minas	5.868	200.100	0	0	0	0	0	0
Triângulo	6.312	215.240	0	0	0	0	0	0
Alto Paranaíba	1.692	57.697	0	0	0	0	0	0
Centro Oeste	4.152	141.582	0	0	0	0	0	0
Noroeste de Minas	1.236	42.148	0	0	0	0	0	0
Norte de Minas	3.396	115.804	0	0	0	0	0	0
Jequitinhonha / Mucuri	3.336	113.758	0	0	0	0	0	0
Estadual	0	297.581	0	0	0	0	0	0
TOTAL	106.768	3.597.581	0	3.000.000	0	3.100.000	0	3.200.000

4508 - ORIENTAÇÃO, PREVENÇÃO E CORREIÇÃO DE CONDUTA FUNCIONAL

FINALIDADE : PROMOÇÃO DE ORIENTAÇÕES VISANDO APERFEIÇOAR A QUALIDADE DOS SERVIÇOS PRESTADOS, AÇÕES PREVENTIVAS E CORREICIONAIS A FIM DE INIBIR A PRÁTICA DE DESVIOS DE CONDUTA POLICIAL, COM REPRESSÃO E APURAÇÃO DE ATOS ILÍCITOS PENAIS E/OU TRANSGRESSÕES DISCIPLINARES ATRIBUÍDOS A SERVIDORES DOS QUADROS DE PESSOAL DA POLÍCIA CIVIL.

PRODUTO : PROCEDIMENTO DISCIPLINAR CONCLUÍDO

UNIDADE DE MEDIDA : PROCEDIMENTO

M e t a s

(R\$ 1,00)

REGIÕES	2015		2016		2017		2018	
	Físicas	Financeiras	Físicas	Financeiras	Físicas	Financeiras	Físicas	Financeiras
Central	6.800	432.419	6.850	500.000	7.000	510.000	7.150	520.000
TOTAL	6.800	432.419	6.850	500.000	7.000	510.000	7.150	520.000

PLANO PLURIANUAL DE AÇÃO GOVERNAMENTAL 2012 - 2015 - Exercício 2015
Programas e Ações por Redes de Desenvolvimento Integrado
Rede de Defesa e Segurança

4512 - REALIZAÇÃO DE PERÍCIAS TÉCNICO-CIENTÍFICAS

FINALIDADE : EXECUTAR PERÍCIAS TÉCNICO-CIENTÍFICAS NA ÁREA CRIMINAL, BEM COMO ORIENTAR OS TRABALHOS DA INVESTIGAÇÃO CRIMINAL, A PARTIR DE TÉCNICAS QUE IDENTIFIQUEM E PERPETUEM OS VESTÍGIOS RELACIONADOS AOS CRIMES INVESTIGADOS, UTILIZANDO-SE DA MELHOR TECNOLOGIA DISPONÍVEL PARA CADA EVENTO INVESTIGADO.

PRODUTO : PERÍCIA TÉCNICO-CIENTÍFICA REALIZADA

UNIDADE DE MEDIDA : PERÍCIA

M e t a s

(R\$ 1,00)

REGIÕES	2015		2016		2017		2018	
	Físicas	Financeiras	Físicas	Financeiras	Físicas	Financeiras	Físicas	Financeiras
Central	278.580	7.287.119	320.366	1.182.587	368.422	1.359.973	423.685	2.888.373
Rio Doce	13.524	353.668	15.553	57.388	17.886	65.998	20.569	140.275
Mata	21.312	557.332	24.509	90.438	28.184	104.003	32.412	221.057
Sul de Minas	25.117	656.812	28.884	106.580	33.216	122.567	38.198	260.513
Triângulo	14.352	375.320	16.506	60.903	18.982	70.039	21.828	148.864
Alto Paranaíba	7.848	205.234	9.025	33.303	10.379	38.298	11.936	81.402
Centro Oeste	8.520	222.807	9.798	36.154	11.267	41.578	12.959	88.373
Noroeste de Minas	2.868	75.001	3.298	12.170	3.792	13.996	4.362	29.748
Norte de Minas	9.072	237.242	10.432	38.497	11.997	44.272	13.798	94.098
Jequitinhonha / Mucuri	4.560	119.250	5.244	19.350	6.031	22.252	6.936	47.297
TOTAL	385.753	10.089.785	443.615	1.637.370	510.156	1.882.976	586.683	4.000.000

1344 - CONSTRUÇÃO, REFORMA, AMPLIAÇÃO E ESTRUTURAÇÃO LOGÍSTICA DAS UNIDADES

FINALIDADE : CONSTRUIR, REFORMAR, AMPLIAR E ESTRUTURAR A LOGÍSTICA DAS UNIDADES POLICIAIS DESTINADAS ÀS DELEGACIAS DA CAPITAL, COM PRIORIDADE PARA A DIVISÃO DE ORIENTAÇÃO E PROTEÇÃO À CRIANÇA E AO ADOLESCENTE (DOPCAD), E DO INTERIOR DO ESTADO, COM PRIORIDADE PARA AS ADAPTAÇÕES NECESSÁRIAS PARA O ATENDIMENTO A VÍTIMAS DE VIOLÊNCIA, ESPECIALMENTE CRIANÇAS E ADOLESCENTES.

PRODUTO : UNIDADE AMPLIADA/REFORMADA

UNIDADE DE MEDIDA : UNIDADE

M e t a s

(R\$ 1,00)

REGIÕES	2015		2016		2017		2018	
	Físicas	Financeiras	Físicas	Financeiras	Físicas	Financeiras	Físicas	Financeiras
Central	5	100.000	5	100.000	5	100.000	5	100.000
Estadual	0	52.957	0	0	0	0	0	0
TOTAL	5	152.957	5	100.000	5	100.000	5	100.000

PLANO PLURIANUAL DE AÇÃO GOVERNAMENTAL 2012 - 2015 - Exercício 2015
Programas e Ações por Redes de Desenvolvimento Integrado
Rede de Defesa e Segurança

4206 - REDE IP MULTISSERVIÇO DO GOVERNO

FINALIDADE : PROMOVER O ACESSO EM CONDIÇÕES ADEQUADAS AOS SISTEMAS DE INFORMAÇÃO PELAS UNIDADES OPERACIONAIS DA POLÍCIA CIVIL, COM VISTAS À MELHORIA E AGILIDADE NO REGISTRO E NA CONSULTA DE DADOS.

PRODUTO : REDE IMPLANTADA

UNIDADE DE MEDIDA : REDE

M e t a s

(R\$ 1,00)

REGIÕES	2015		2016		2017		2018	
	Físicas	Financeiras	Físicas	Financeiras	Físicas	Financeiras	Físicas	Financeiras
Estadual	11	48.452.673	20	10.800.000	22	12.000.000	27	13.233.238
TOTAL	11	48.452.673	20	10.800.000	22	12.000.000	27	13.233.238

2006 - GESTÃO DA FROTA

FINALIDADE : GARANTIR A CONSERVAÇÃO DA FROTA DA POLÍCIA CIVIL ATRAVÉS DA PERIÓDICA MANUTENÇÃO DAS VIATURAS CARACTERIZADAS, ADEQUADAS AO TRABALHO OPERACIONAL, E NÃO CARACTERIZADAS, ADEQUADAS AO TRABALHO DE INVESTIGAÇÃO.

PRODUTO : VEÍCULO MANTIDO/ADQUIRIDO

UNIDADE DE MEDIDA : UNIDADE

M e t a s

(R\$ 1,00)

REGIÕES	2015		2016		2017		2018	
	Físicas	Financeiras	Físicas	Financeiras	Físicas	Financeiras	Físicas	Financeiras
Central	240	6.177.417	240	1.000.000	240	1.000.000	240	1.000.000
Rio Doce	190	1.029.570	190	1.000.000	190	1.000.000	190	1.000.000
Mata	190	1.029.570	190	1.000.000	190	1.000.000	190	1.000.000
Sul de Minas	190	1.029.570	190	1.000.000	190	1.000.000	190	1.000.000
Triângulo	190	1.029.570	190	1.000.000	190	1.000.000	190	1.000.000
Alto Paranaíba	190	1.029.570	190	1.000.000	190	1.000.000	190	1.000.000
Centro Oeste	190	1.029.570	190	1.000.000	190	1.000.000	190	1.000.000
Noroeste de Minas	190	1.029.570	190	1.000.000	190	1.000.000	190	1.000.000
Norte de Minas	190	1.029.570	190	1.000.000	190	1.000.000	190	1.000.000
Jequitinhonha / Mucuri	190	1.029.570	190	1.000.000	190	1.000.000	190	1.000.000
Estadual	1.000	9.266.129	1.000	9.000.000	1.000	9.000.000	1.000	9.000.000
TOTAL	2.950	24.709.676	2.950	19.000.000	2.950	19.000.000	2.950	19.000.000

PLANO PLURIANUAL DE AÇÃO GOVERNAMENTAL 2012 - 2015 - Exercício 2015
Programas e Ações por Redes de Desenvolvimento Integrado
Rede de Defesa e Segurança

PROGRAMA 214 - AVALIAÇÃO E QUALIDADE DA ATUAÇÃO DOS ÓRGÃOS DE DEFESA SOCIAL | Programa Associado

UNIDADE RESPONSÁVEL : 1451 - SECRETARIA DE ESTADO DE DEFESA SOCIAL

OBJETIVO : PROMOVER A QUALIDADE DA ATUAÇÃO DOS ÓRGÃOS DE DEFESA SOCIAL, POTENCIALIZANDO E INTEGRANDO AS AÇÕES DE CORREIÇÃO.

OBJETIVOS ESTRATÉGICOS (PMDI)

- REDUZIR AS INCIDÊNCIAS DE VIOLÊNCIA, DE CRIMINALIDADE E DE DESASTRES NAS ÁREAS URBANAS E RURAIS

- AMPLIAR A SEGURANÇA E A SENSACÃO DE SEGURANÇA

INDICADORES FINALÍSTICOS (PMDI)

- GRAU DE CONFIANÇA NO ATENDIMENTO POLICIAL E CORPO DE BOMBEIROS (% DE PESSOAS QUE CONFIAM E CONFIAM MUITO)

- ÍNDICE DE QUALIDADE DO SERVIÇO PRESTADO (PM, PC, CBM)

VALOR DO PROGRAMA NO ANO	2015	2016	2017	2018
ORÇAMENTO FISCAL	1.033	1.000	1.000	1.000
Despesas correntes	1.033	1.000	1.000	1.000
Despesas de capital	0	0	0	0
ORÇAMENTO DE INVESTIMENTO DAS EMPRESAS CONTROLADAS PELO ESTADO	0	0	0	0
TOTAL	1.033	1.000	1.000	1.000

AÇÕES DO PROGRAMA POR UNIDADE ORÇAMENTÁRIA

1451 - SECRETARIA DE ESTADO DE DEFESA SOCIAL

2037 - MODERNIZAÇÃO E INTEGRAÇÃO DAS CORREGEDORIAS DOS ÓRGÃOS DE DEFESA SOCIAL

FINALIDADE : ESTRUTURAR E QUALIFICAR O TRABALHO DOS ÓRGÃOS CORREICIONAIS, POTENCIALIZANDO SUAS AÇÕES E PROMOVENDO A QUALIDADE DA ATUAÇÃO DOS INTEGRANTES DO SISTEMA DE DEFESA SOCIAL.

PRODUTO : METODOLOGIA DE INTEGRAÇÃO DE CORREGEDORIA MANTIDA

UNIDADE DE MEDIDA : REUNIÕES REALIZADAS

M e t a s

(R\$ 1,00)

REGIÕES	2015		2016		2017		2018	
	Físicas	Financeiras	Físicas	Financeiras	Físicas	Financeiras	Físicas	Financeiras
Central	10	1.033	10	1.000	10	1.000	10	1.000
TOTAL	10	1.033	10	1.000	10	1.000	10	1.000

PLANO PLURIANUAL DE AÇÃO GOVERNAMENTAL 2012 - 2015 - Exercício 2015
Programas e Ações por Redes de Desenvolvimento Integrado
Rede de Defesa e Segurança

PROGRAMA 219 - RECOLHIMENTO E GUARDA DE DETENTOS DO ESTADO | Programa Associado

UNIDADE RESPONSÁVEL : 1511 - POLÍCIA CIVIL DO ESTADO DE MINAS GERAIS

OBJETIVO : RECOLHER E GUARDAR OS INFRATORES DA LEGISLAÇÃO ESPECÍFICA EM VIGOR, EM ESTADO DE FLAGRANTE OU PRISÃO TEMPORÁRIA E PROVISÓRIA.

OBJETIVOS ESTRATÉGICOS (PMDI)

- REDUZIR AS INCIDÊNCIAS DE VIOLÊNCIA, DE CRIMINALIDADE E DE DESASTRES NAS ÁREAS URBANAS E RURAIS

INDICADORES FINALÍSTICOS (PMDI)

- ÍNDICE DE QUALIDADE DO SERVIÇO PRESTADO (PM, PC, CBM)

- COMBATER O CONSUMO E O TRÁFICO DE DROGAS

Indicador do Programa (Unidade de Medida)	Referência		2015	2016	2017	2018
	Data	Índice				
PERCENTUAL DE DETENTOS DO ESTADO QUE SE ENCONTRAM SOB A CUSTÓDIA DA POLÍCIA CIVIL (%)	31/12/2006	57,360	20,000	10,000	5,000	3,000

VALOR DO PROGRAMA NO ANO	2015	2016	2017	2018
ORÇAMENTO FISCAL	10.295.698	19.604.918	10.954.804	8.000.000
Despesas correntes	10.295.698	19.604.918	10.954.804	8.000.000
Despesas de capital	0	0	0	0
ORÇAMENTO DE INVESTIMENTO DAS EMPRESAS CONTROLADAS PELO ESTADO	0	0	0	0
TOTAL	10.295.698	19.604.918	10.954.804	8.000.000

AÇÕES DO PROGRAMA POR UNIDADE ORÇAMENTÁRIA

1511 - POLÍCIA CIVIL DO ESTADO DE MINAS GERAIS

4546 - ASSISTÊNCIA AOS DETENTOS

FINALIDADE : RECOLHER, ALIMENTAR E MANTER OS DETENTOS SOB CUSTÓDIA À DISPOSIÇÃO DA JUSTIÇA.

PRODUTO : DETENTO ASSISTIDO

UNIDADE DE MEDIDA : DETENTO

M e t a s

(R\$ 1,00)

REGIÕES	2015		2016		2017		2018	
	Físicas	Financeiras	Físicas	Financeiras	Físicas	Financeiras	Físicas	Financeiras
Central	1.033	1.550.597	756	2.262.796	565	1.697.095	427	1.272.821
Rio Doce	583	935.924	440	6.448.155	328	1.087.241	249	599.315
Mata	809	1.395.111	610	1.820.288	459	1.365.213	341	1.023.913
Sul de Minas	1.066	2.108.622	792	2.368.547	592	1.776.408	442	1.332.312
Triângulo	469	575.557	354	1.055.272	264	791.452	197	593.589
Alto Paranaíba	322	551.869	242	724.515	181	543.386	136	407.540
Centro Oeste	665	1.030.641	481	1.437.027	358	1.077.770	269	808.330
Noroeste de Minas	97	176.062	63	187.504	47	140.627	35	105.471
Norte de Minas	792	1.192.917	585	1.753.534	439	1.315.151	330	986.363
Jequitinhonha / Mucuri	701	778.398	517	1.547.280	387	1.160.461	291	870.346
TOTAL	6.537	10.295.698	4.840	19.604.918	3.620	10.954.804	2.717	8.000.000

PLANO PLURIANUAL DE AÇÃO GOVERNAMENTAL 2012 - 2015 - Exercício 2015
Programas e Ações por Redes de Desenvolvimento Integrado
Rede de Defesa e Segurança

PROGRAMA 227 - EDUCAÇÃO PROFISSIONAL DE SEGURANÇA PÚBLICA

| Programa Associado

UNIDADE RESPONSÁVEL : 1251 - POLÍCIA MILITAR DO ESTADO DE MINAS GERAIS

OBJETIVO : CAPACITAR O PROFISSIONAL MILITAR E MANTÊ-LO DEVIDAMENTE ATUALIZADO, TREINADO E PREPARADO PARA MELHOR ASSEGURAR A ORDEM PÚBLICA.

OBJETIVOS ESTRATÉGICOS (PMDI)

- REDUZIR AS INCIDÊNCIAS DE VIOLÊNCIA, DE CRIMINALIDADE E DE DESASTRES NAS ÁREAS URBANAS E RURAIS
- AMPLIAR A SEGURANÇA E A SENSÇÃO DE SEGURANÇA
- COMBATER O CONSUMO E O TRÁFICO DE DROGAS
- REDUZIR A VIOLÊNCIA NO TRÂNSITO

INDICADORES FINALÍSTICOS (PMDI)

- TAXA DE CRIMES VIOLENTOS (POR 100 MIL HABITANTES)
- TAXA DE HOMICÍDIOS (POR 100 MIL HABITANTES)
- TAXA DE MORTALIDADE POR ACIDENTES DE TRÂNSITO (POR 100 MIL HABITANTES)

Indicador do Programa (Unidade de Medida)	Referência		2015	2016	2017	2018
	Data	Índice				
INDICADOR DE EDUCAÇÃO DE POLÍCIA MILITAR (IEPM) (CAPACITAÇÕES)	31/12/2013	91,000	91,000	91,000	91,000	91,000

VALOR DO PROGRAMA NO ANO	2015	2016	2017	2018
ORÇAMENTO FISCAL	4.357.495	1.875.308	1.969.332	2.067.531
Despesas correntes	3.542.495	1.756.864	1.844.203	1.935.318
Despesas de capital	815.000	118.444	125.129	132.213
ORÇAMENTO DE INVESTIMENTO DAS EMPRESAS CONTROLADAS PELO ESTADO	0	0	0	0
TOTAL	4.357.495	1.875.308	1.969.332	2.067.531

PLANO PLURIANUAL DE AÇÃO GOVERNAMENTAL 2012 - 2015 - Exercício 2015
Programas e Ações por Redes de Desenvolvimento Integrado
Rede de Defesa e Segurança

AÇÕES DO PROGRAMA POR UNIDADE ORÇAMENTÁRIA

1251 - POLÍCIA MILITAR DO ESTADO DE MINAS GERAIS

2089 - TREINAMENTO PROFISSIONAL DE SEGURANÇA PÚBLICA

FINALIDADE : FORNECER, ATUALIZAR, APERFEIÇOAR E REFORÇAR OS CONHECIMENTOS INDISPENSÁVEIS AO MILITAR, ASSEGURANDO A SUA HABILITAÇÃO PARA A EXECUÇÃO DAS DIVERSAS ATIVIDADES DE POLICIAMENTO OSTENSIVO E DE PRESERVAÇÃO DA ORDEM PÚBLICA.

PRODUTO : MILITAR CAPACITADO

UNIDADE DE MEDIDA : UNIDADE

M e t a s

(R\$ 1,00)

REGIÕES	2015		2016		2017		2018	
	Físicas	Financeiras	Físicas	Financeiras	Físicas	Financeiras	Físicas	Financeiras
Central	13.917	2.594.477	9.589	1.210.438	13.917	1.172.707	9.589	1.334.476
Rio Doce	1.164	217.025	647	81.636	1.164	98.057	647	90.010
Mata	1.566	291.966	860	108.516	1.566	131.919	860	119.641
Sul de Minas	1.772	330.390	713	89.957	1.772	149.282	713	99.183
Triângulo	917	170.967	486	61.333	917	77.261	486	67.622
Alto Paranaíba	562	104.779	365	46.062	562	47.348	365	50.786
Centro Oeste	1.013	188.864	736	92.883	1.013	85.343	736	102.404
Noroeste de Minas	316	58.917	159	20.061	316	26.623	159	22.122
Norte de Minas	1.309	244.054	821	103.602	1.309	110.278	821	114.228
Jequitinhonha / Mucuri	829	154.564	481	60.694	829	69.840	481	66.920
Estadual	8	1.492	1	126	8	674	1	139
TOTAL	23.373	4.357.495	14.858	1.875.308	23.373	1.969.332	14.858	2.067.531

PLANO PLURIANUAL DE AÇÃO GOVERNAMENTAL 2012 - 2015 - Exercício 2015
Programas e Ações por Redes de Desenvolvimento Integrado
Rede de Defesa e Segurança

PROGRAMA 251 - ASSISTÊNCIA À SAÚDE DO POLICIAL CIVIL

| Programa Associado

UNIDADE RESPONSÁVEL : 1511 - POLÍCIA CIVIL DO ESTADO DE MINAS GERAIS

OBJETIVO : MELHORAR AS CONDIÇÕES BÁSICAS DE TRABALHO DOS SERVIDORES DA POLÍCIA CIVIL, BEM COMO ASSEGURAR A ASSISTÊNCIA MÉDICA E ODONTOLÓGICA AO POLICIAL CIVIL E A SEUS DEPENDENTES.

OBJETIVOS ESTRATÉGICOS (PMDI)

- AMPLIAR A SEGURANÇA E A SENSÇÃO DE SEGURANÇA

INDICADORES FINALÍSTICOS (PMDI)

- ÍNDICE DE QUALIDADE DO SERVIÇO PRESTADO (PM, PC, CBM)

Indicador do Programa (Unidade de Medida)	Referência		2015	2016	2017	2018
	Data	Índice				
ÍNDICE DE COBERTURA DA ASSISTÊNCIA À SAÚDE DA POLÍCIA CIVIL (ATENDIMENTO/BENEFICIÁRIO)	31/12/2006	10,177	12,000	13,000	14,000	15,000

VALOR DO PROGRAMA NO ANO	2015	2016	2017	2018
ORÇAMENTO FISCAL	563.690	600.000	700.000	800.000
Despesas correntes	558.890	600.000	700.000	800.000
Despesas de capital	4.800	0	0	0
ORÇAMENTO DE INVESTIMENTO DAS EMPRESAS CONTROLADAS PELO ESTADO	0	0	0	0
TOTAL	563.690	600.000	700.000	800.000

AÇÕES DO PROGRAMA POR UNIDADE ORÇAMENTÁRIA

1511 - POLÍCIA CIVIL DO ESTADO DE MINAS GERAIS

4138 - ATENDIMENTO AMBULATORIAL E PSICOSSOCIAL

FINALIDADE : ATENDER AOS SERVIDORES DA POLÍCIA CIVIL, POLICIAIS, SERVIDORES ADMINISTRATIVOS E FAMILIARES, NA ASSISTÊNCIA MÉDICA, ODONTOLÓGICA, FISIOTERÁPICA, LABORATORIAL, EXAMES DE RAIOS-X DENTÁRIO, ULTRASSONOGRAFIA E ELETROCARDIOGRAMA, ALÉM DE PROMOVER ATRAVÉS DA DIRETORIA DE RECURSOS HUMANOS, ALÉM DA ASSISTÊNCIA PSICOCIAL, DIRECIONADA PARA OS PRINCIPAIS PROBLEMAS ENFRENTADOS EM SEUS AMBIENTES DE TRABALHO, SOCIAL E FAMILIAR, REFERENTES À ASSISTÊNCIA SOCIAL NO HOSPITAL DA POLÍCIA CIVIL

PRODUTO : ATENDIMENTO À SAÚDE PRESTADO

UNIDADE DE MEDIDA : ATENDIMENTO

M e t a s

(R\$ 1,00)

REGIÕES	2015		2016		2017		2018	
	Físicas	Financeiras	Físicas	Financeiras	Físicas	Financeiras	Físicas	Financeiras
Central	38.000	563.690	40.000	600.000	42.000	700.000	45.000	800.000
TOTAL	38.000	563.690	40.000	600.000	42.000	700.000	45.000	800.000

PLANO PLURIANUAL DE AÇÃO GOVERNAMENTAL 2012 - 2015 - Exercício 2015
Programas e Ações por Redes de Desenvolvimento Integrado
Rede de Defesa e Segurança

PROGRAMA 294 - PROMOÇÃO DE DEFESA CIVIL

| Programa Associado

UNIDADE RESPONSÁVEL : 1401 - CORPO DE BOMBEIROS MILITAR DO ESTADO DE MINAS GERAIS

OBJETIVO : COORDENAR E EXECUTAR AÇÕES DE DEFESA CIVIL, PREVENÇÃO, COMBATE E PERÍCIA DE INCÊNDIOS, SOCORRO, BUSCA E SALVAMENTO, EM CUMPRIMENTO À SUA MISSÃO CONSTITUCIONAL, CUJA META É A MELHORIA DA QUALIDADE DE VIDA E O ATENDIMENTO DO BEM COMUM.

OBJETIVOS ESTRATÉGICOS (PMDI)

- REDUZIR AS INCIDÊNCIAS DE VIOLÊNCIA, DE CRIMINALIDADE E DE DESASTRES NAS ÁREAS URBANAS E RURAIS

INDICADORES FINALÍSTICOS (PMDI)

- GRAU DE CONFIANÇA NO ATENDIMENTO POLICIAL E CORPO DE BOMBEIROS (% DE PESSOAS QUE CONFIAM E CONFIAM MUITO)

- ÍNDICE DE QUALIDADE DO SERVIÇO PRESTADO (PM, PC, CBM)

Indicador do Programa (Unidade de Medida)	Referência		2015	2016	2017	2018
	Data	Índice				
NÚMERO DE BOMBEIROS MILITARES POR 1.000 HABITANTES (1/1.000)	30/7/2014	1,000	0,293	0,306	0,321	0,333

VALOR DO PROGRAMA NO ANO	2015	2016	2017	2018
ORÇAMENTO FISCAL	70.422.837	29.053.132	30.360.498	31.726.759
Despesas correntes	44.289.050	29.053.132	30.360.498	31.726.759
Despesas de capital	26.133.787	0	0	0
ORÇAMENTO DE INVESTIMENTO DAS EMPRESAS CONTROLADAS PELO ESTADO	0	0	0	0
TOTAL	70.422.837	29.053.132	30.360.498	31.726.759

AÇÕES DO PROGRAMA POR UNIDADE ORÇAMENTÁRIA

1401 - CORPO DE BOMBEIROS MILITAR DO ESTADO DE MINAS GERAIS

4273 - PREVENÇÃO E COMBATE A SINISTROS

FINALIDADE : COORDENAR E EXECUTAR AÇÕES DE DEFESA CIVIL, PREVENÇÃO, COMBATE E PERÍCIA DE INCÊNDIOS, SOCORRO, BUSCA E SALVAMENTO, EM CUMPRIMENTO À SUA MISSÃO CONSTITUCIONAL, CUJA META É A MELHORIA DA QUALIDADE DE VIDA E O ATENDIMENTO DO BEM COMUM.

PRODUTO : OCORRÊNCIA DE BOMBEIRO REALIZADA

UNIDADE DE MEDIDA : OCORRÊNCIA

M e t a s

(R\$ 1,00)

REGIÕES	2015		2016		2017		2018	
	Físicas	Financeiras	Físicas	Financeiras	Físicas	Financeiras	Físicas	Financeiras
Central	103.899	30.775.322	104.946	8.582.958	106.002	8.969.185	107.054	9.372.808
Rio Doce	15.605	2.136.530	15.760	1.323.580	15.916	1.383.141	16.081	1.445.384
Mata	22.330	2.494.033	22.557	1.545.054	22.785	1.614.579	23.011	1.687.239
Sul de Minas	69.444	4.358.272	70.145	2.699.950	70.849	2.821.444	71.553	2.948.416
Triângulo	54.753	3.181.588	55.303	1.970.994	55.858	2.059.687	56.416	2.152.376
Alto Paranaíba	13.091	955.123	13.219	591.699	13.348	618.324	13.485	646.151
Centro Oeste	19.686	2.449.026	19.880	1.517.172	20.082	1.585.443	20.280	1.656.791
Noroeste de Minas	3.631	238.781	3.665	147.925	3.704	154.581	3.743	161.538
Norte de Minas	34.640	1.801.685	34.988	1.116.144	35.341	1.166.369	35.696	1.218.858
Jequitinhonha / Mucuri	3.795	477.561	3.833	295.849	3.872	309.162	3.910	323.075
TOTAL	340.874	48.867.921	344.296	19.791.325	347.757	20.681.915	351.229	21.612.636

PLANO PLURIANUAL DE AÇÃO GOVERNAMENTAL 2012 - 2015 - Exercício 2015
Programas e Ações por Redes de Desenvolvimento Integrado
Rede de Defesa e Segurança

4365 - MANUTENÇÃO E AMPLIAÇÃO DO SISTEMA DE COMUNICAÇÃO E TECNOLOGIA DA INFORMAÇÃO

FINALIDADE : DOTAR AS UNIDADES OPERACIONAIS DE SERVIÇOS, EQUIPAMENTOS DE COMUNICAÇÃO E TECNOLOGIA DA INFORMAÇÃO QUE SERÃO NECESSÁRIOS AO DESENVOLVIMENTO DO CBMMG E OTIMIZAÇÃO DE SUAS AÇÕES.

PRODUTO : SERVIÇO DE GESTÃO DE TECNOLOGIA DE INFORMAÇÃO E TELECOMUNICAÇÃO REALIZADO

UNIDADE DE MEDIDA : SERVIÇO

M e t a s

(R\$ 1,00)

REGIÕES	2015		2016		2017		2018	
	Físicas	Financeiras	Físicas	Financeiras	Físicas	Financeiras	Físicas	Financeiras
Central	1	9.214.584	0	0	0	0	0	0
Rio Doce	0	454.050	0	0	0	0	0	0
Mata	0	801.867	0	0	0	0	0	0
Sul de Minas	0	991.066	0	0	0	0	0	0
Triângulo	0	1.206.242	0	0	0	0	0	0
Alto Paranaíba	0	338.063	0	0	0	0	0	0
Centro Oeste	0	866.727	0	0	0	0	0	0
Noroeste de Minas	0	21.388	0	0	0	0	0	0
Norte de Minas	0	500.166	0	0	0	0	0	0
Jequitinhonha / Mucuri	0	5.693	0	0	0	0	0	0
Estadual	0	10.000	0	6.211.588	0	6.491.105	0	6.783.206
TOTAL	1	14.409.846	0	6.211.588	0	6.491.105	0	6.783.206

4366 - RECRUTAMENTO, TREINAMENTO E FORMAÇÃO DE BOMBEIROS MILITARES

FINALIDADE : ASSEGURAR AO BOMBEIRO MILITAR A NECESSÁRIA HABILITAÇÃO PARA A EXECUÇÃO DAS DIVERSAS ATIVIDADES DE PREVENÇÃO E COMBATE A INCÊNDIO, BUSCA E SALVAMENTO, PERÍCIA DE INCÊNDIO E ATIVIDADES DE DEFESA CIVIL, VISANDO LEVAR À SOCIEDADE MINEIRA TRANQUILIDADE E SEGURANÇA, BEM COMO MINIMIZAR A PERDA DE VIDAS E BENS MATERIAIS.

PRODUTO : MILITAR CAPACITADO

UNIDADE DE MEDIDA : UNIDADE

M e t a s

(R\$ 1,00)

REGIÕES	2015		2016		2017		2018	
	Físicas	Financeiras	Físicas	Financeiras	Físicas	Financeiras	Físicas	Financeiras
Central	209	1.017.100	238	837.727	262	875.425	272	914.819
Rio Doce	29	141.133	34	116.892	36	122.152	38	127.649
Mata	55	270.506	64	224.043	70	234.125	73	244.661
Sul de Minas	48	235.224	56	194.822	61	203.589	63	212.751
Triângulo	90	423.400	103	350.675	112	366.456	117	382.946
Centro Oeste	26	129.372	31	107.151	34	111.973	35	117.012
Norte de Minas	29	141.133	34	116.892	36	122.152	38	127.649
TOTAL	486	2.357.868	560	1.948.202	611	2.035.872	636	2.127.487

PLANO PLURIANUAL DE AÇÃO GOVERNAMENTAL 2012 - 2015 - Exercício 2015
Programas e Ações por Redes de Desenvolvimento Integrado
Rede de Defesa e Segurança

2087 - REFORMA E AMPLIAÇÃO DE UNIDADES PREDIAIS DO CBMMG

FINALIDADE : AMPLIAR, MANTER E ADEQUAR OS ESPAÇOS FÍSICOS DESTINADOS ÀS UNIDADES DO CBMMG.

PRODUTO : UNIDADE PREDIAL REFORMADA/AMPLIADA

UNIDADE DE MEDIDA : UNIDADE

M e t a s

(R\$ 1,00)

REGIÕES	2015		2016		2017		2018	
	Físicas	Financeiras	Físicas	Financeiras	Físicas	Financeiras	Físicas	Financeiras
Central	10	2.217.256	0	0	0	0	0	0
Mata	1	22.827	0	0	0	0	0	0
Sul de Minas	1	50.727	0	0	0	0	0	0
Triângulo	3	243.485	0	0	0	0	0	0
Alto Paranaíba	1	50.727	0	0	0	0	0	0
Centro Oeste	2	24.856	0	0	0	0	0	0
Norte de Minas	2	2.054.424	0	0	0	0	0	0
Jequitinhonha / Mucuri	1	27.900	0	0	0	0	0	0
Estadual	0	95.000	0	1.102.017	0	1.151.606	0	1.203.430
TOTAL	21	4.787.202	0	1.102.017	0	1.151.606	0	1.203.430

PLANO PLURIANUAL DE AÇÃO GOVERNAMENTAL 2012 - 2015 - Exercício 2015
Programas e Ações por Redes de Desenvolvimento Integrado
Rede de Defesa e Segurança

PROGRAMA 296 - ATENDIMENTO DO SERVIDOR DO SISTEMA DE DEFESA SOCIAL

| Programa Associado

UNIDADE RESPONSÁVEL : 1451 - SECRETARIA DE ESTADO DE DEFESA SOCIAL

OBJETIVO : APRIMORAR O ATENDIMENTO DOS SERVIDORES DO SISTEMA DE DEFESA SOCIAL, EM ESPECIAL QUANTO A SUAS NECESSIDADES DE ATENÇÃO À SAÚDE CLÍNICA E MENTAL E DE MORADIA FUNCIONAL SEGURA. A PARTIR DAS AÇÕES REALIZADAS, PRETENDE-SE ELEVAR O APROVEITAMENTO E A MOTIVAÇÃO DOS SERVIDORES NO TRABALHO, REDUZIR O NÍVEL DE ABSENTEÍSMOS DEVIDO A PROBLEMAS DE SAÚDE, BEM COMO GARANTIR A MORADIA SEGURA PARA OS SERVIDORES DO SISTEMA DE DEFESA SOCIAL.

OBJETIVOS ESTRATÉGICOS (PMDI)

- REDUZIR AS INCIDÊNCIAS DE VIOLÊNCIA, DE CRIMINALIDADE E DE DESASTRES NAS ÁREAS URBANAS E RURAIS
- AMPLIAR A SEGURANÇA E A SENSACÃO DE SEGURANÇA
- INTEGRAR AS ÁREAS DE RISCO À DINÂMICA DAS CIDADES, PRINCIPALMENTE NA REGIÃO METROPOLITANA DE BELO HORIZONTE (RMBH)
- COMBATER O CONSUMO E O TRÁFICO DE DROGAS
- REDUZIR A VIOLÊNCIA NO TRÂNSITO

INDICADORES FINALÍSTICOS (PMDI)

- TAXA DE CRIMES VIOLENTOS (POR 100 MIL HABITANTES)
- TAXA DE HOMICÍDIOS (POR 100 MIL HABITANTES)
- TAXA DE MORTALIDADE POR ACIDENTES DE TRÂNSITO (POR 100 MIL HABITANTES)
- PERCENTUAL DE PESSOAS QUE AFIRMAM TER MEDO DE VITIMIZAÇÃO
- TAXA DE MORTALIDADE POR USO DE DROGAS (POR 100 MIL HABITANTES)
- TAXA DE HOMICÍDIOS ENTRE JOVENS DE 15 A 24 ANOS (POR 100 MIL HABITANTES)
- GRAU DE CONFIANÇA NO ATENDIMENTO POLICIAL E CORPO DE BOMBEIROS (% DE PESSOAS QUE CONFIAM E CONFIAM MUITO)
- ÍNDICE DE QUALIDADE DO SERVIÇO PRESTADO (PM, PC, CBM)

VALOR DO PROGRAMA NO ANO	2015	2016	2017	2018
ORÇAMENTO FISCAL	364.101	369.979	388.428	407.800
Despesas correntes	364.101	369.979	388.428	407.800
Despesas de capital	0	0	0	0
ORÇAMENTO DE INVESTIMENTO DAS EMPRESAS CONTROLADAS PELO ESTADO	0	0	0	0
TOTAL	364.101	369.979	388.428	407.800

PLANO PLURIANUAL DE AÇÃO GOVERNAMENTAL 2012 - 2015 - Exercício 2015
Programas e Ações por Redes de Desenvolvimento Integrado
Rede de Defesa e Segurança

AÇÕES DO PROGRAMA POR UNIDADE ORÇAMENTÁRIA

1451 - SECRETARIA DE ESTADO DE DEFESA SOCIAL

2140 - PROMOÇÃO DA SAÚDE DO SERVIDOR

FINALIDADE : ATUAR NA PROMOÇÃO E PREVENÇÃO DA SAÚDE DO SERVIDOR ATRAVÉS DA ATENÇÃO PSICOSSOCIAL; REGISTRO E CONTROLE DOS ACIDENTES DE TRABALHO; GERENCIAMENTO DO ABSENTEÍSMO; GESTÃO DAS LICENÇAS PARA TRATAMENTO DE SAÚDE JUNTO A SEPLAG; AJUSTAMENTO FUNCIONAL; IMUNIZAÇÃO; ATUAR NA PREVENÇÃO E PROMOÇÃO DA SAÚDE DO SERVIDOR DA SEDS.

PRODUTO : SERVIDOR ATENDIDO

UNIDADE DE MEDIDA : SERVIDOR

M e t a s

(R\$ 1,00)

REGIÕES	2015		2016		2017		2018	
	Físicas	Financeiras	Físicas	Financeiras	Físicas	Financeiras	Físicas	Financeiras
Central	2.500	1.033	2.500	1.000	2.500	1.000	2.500	1.000
TOTAL	2.500	1.033	2.500	1.000	2.500	1.000	2.500	1.000

2141 - MANUTENÇÃO DE MORADIAS FUNCIONAIS PARA SERVIDORES EM SITUAÇÃO DE RISCO

FINALIDADE : CONCEDER MORADIA FUNCIONAL, EM CARÁTER EMERGENCIAL, POR TEMPO DETERMINADO, AOS AGENTES DE SEGURANÇA PÚBLICA QUE COMPOEM O SISTEMA DE DEFESA SOCIAL, CONFORME PREVÊ O DECRETO 46.109, 14/12/2012.

PRODUTO : UNIDADE HABITACIONAL MANTIDA

UNIDADE DE MEDIDA : UNIDADE

M e t a s

(R\$ 1,00)

REGIÕES	2015		2016		2017		2018	
	Físicas	Financeiras	Físicas	Financeiras	Físicas	Financeiras	Físicas	Financeiras
Central	137	363.068	137	368.979	137	387.428	137	406.800
TOTAL	137	363.068	137	368.979	137	387.428	137	406.800

PLANO PLURIANUAL DE AÇÃO GOVERNAMENTAL 2012 - 2015 - Exercício 2015
Programas e Ações por Redes de Desenvolvimento Integrado
Rede de Defesa e Segurança

PROGRAMA 297 - ENSINO E TREINAMENTO DOS PROFISSIONAIS DO SISTEMA DE DEFESA SOCIAL

| Programa Associado

UNIDADE RESPONSÁVEL : 1451 - SECRETARIA DE ESTADO DE DEFESA SOCIAL

OBJETIVO : FORMAR E QUALIFICAR OS PROFISSIONAIS DO SISTEMA DE DEFESA SOCIAL

OBJETIVOS ESTRATÉGICOS (PMDI)

- AMPLIAR A SEGURANÇA E A SENSÇÃO DE SEGURANÇA

INDICADORES FINALÍSTICOS (PMDI)

- TAXA DE CRIMES VIOLENTOS (POR 100 MIL HABITANTES)

- TAXA DE HOMICÍDIOS (POR 100 MIL HABITANTES)

VALOR DO PROGRAMA NO ANO	2015	2016	2017	2018
ORÇAMENTO FISCAL	5.664.073	5.113.157	1.459.554	1.472.630
Despesas correntes	3.234.073	1.613.157	1.459.554	1.472.630
Despesas de capital	2.430.000	3.500.000	0	0
ORÇAMENTO DE INVESTIMENTO DAS EMPRESAS CONTROLADAS PELO ESTADO	0	0	0	0
TOTAL	5.664.073	5.113.157	1.459.554	1.472.630

AÇÕES DO PROGRAMA POR UNIDADE ORÇAMENTÁRIA

1451 - SECRETARIA DE ESTADO DE DEFESA SOCIAL

2143 - CAPACITAÇÃO E FORMAÇÃO DE PROFISSIONAIS DO SISTEMA PRISIONAL

FINALIDADE : FORMAR CANDIDATOS A INGRESSAREM EM UNIDADES PRISIONAIS E CAPACITAR OS PROFISSIONAIS DO SISTEMA PRISIONAL PARA O DESENVOLVIMENTO DE SUAS ATIVIDADES.

PRODUTO : AGENTE PÚBLICO CONTEMPLADO

UNIDADE DE MEDIDA : UNIDADE

M e t a s

(R\$ 1,00)

REGIÕES	2015		2016		2017		2018	
	Físicas	Financeiras	Físicas	Financeiras	Físicas	Financeiras	Físicas	Financeiras
Central	1.500	516.587	1.600	525.000	1.700	551.250	1.800	578.815
TOTAL	1.500	516.587	1.600	525.000	1.700	551.250	1.800	578.815

PLANO PLURIANUAL DE AÇÃO GOVERNAMENTAL 2012 - 2015 - Exercício 2015
Programas e Ações por Redes de Desenvolvimento Integrado
Rede de Defesa e Segurança

2144 - CAPACITAÇÃO E FORMAÇÃO DE PROFISSIONAIS DO SISTEMA SOCIOEDUCATIVO

FINALIDADE : FORMAR E CAPACITAR OS PROFISSIONAIS DO SISTEMA SOCIOEDUCATIVO NO MOMENTO DA ENTRADA E AO LONGO DO DESENVOLVIMENTO DE SUAS ATIVIDADES.

PRODUTO : AGENTE PÚBLICO CONTEMPLADO

UNIDADE DE MEDIDA : UNIDADE

M e t a s

(R\$ 1,00)

REGIÕES	2015		2016		2017		2018	
	Físicas	Financeiras	Físicas	Financeiras	Físicas	Financeiras	Físicas	Financeiras
Central	0	0	950	157.500	1.000	165.375	1.050	173.645
Estadual	1.800	304.976	0	0	0	0	0	0
TOTAL	1.800	304.976	950	157.500	1.000	165.375	1.050	173.645

1104 - MODERNIZAÇÃO E REESTRUTURAÇÃO DA ESCOLA DE FORMAÇÃO DO SISTEMA DE DEFESA SOCIAL

FINALIDADE : PROMOVER A MODERNIZAÇÃO E ESTRUTURAÇÃO DA ESCOLA DE FORMAÇÃO DOTANDO A SEDS DE UMA INFRAESTRUTURA MAIS ADEQUADA PARA OFERTAR CURSOS E CAPACITAÇÕES NAS MODALIDADES DE ENSINO À DISTÂNCIA E PRESENCIAL PARA OS PROFISSIONAIS DO SISTEMA DE DEFESA SOCIAL.

PRODUTO : PROJETO IMPLEMENTADO

UNIDADE DE MEDIDA : PROJETO

M e t a s

(R\$ 1,00)

REGIÕES	2015		2016		2017		2018	
	Físicas	Financeiras	Físicas	Financeiras	Físicas	Financeiras	Físicas	Financeiras
Estadual	1	138.192	1	140.442	1	147.464	1	154.837
TOTAL	1	138.192	1	140.442	1	147.464	1	154.837

2020 - CAPACITAÇÃO E FORMAÇÃO INTEGRADA DOS PROFISSIONAIS DO SISTEMA DE DEFESA SOCIAL

FINALIDADE : CONSOLIDAR O PROCESSO DE INTEGRAÇÃO DA ATUAÇÃO DOS ÓRGÃOS DE DEFESA SOCIAL, POR MEIO DA REALIZAÇÃO DE ATIVIDADES DE APERFEIÇOAMENTO, TREINAMENTO, FORMAÇÃO E CAPACITAÇÃO PRESENCIAIS E À DISTÂNCIA DOS AGENTES DE DEFESA SOCIAL

PRODUTO : PROFISSIONAL TREINADO E CAPACITADO

UNIDADE DE MEDIDA : PROFISSIONAL

M e t a s

(R\$ 1,00)

REGIÕES	2015		2016		2017		2018	
	Físicas	Financeiras	Físicas	Financeiras	Físicas	Financeiras	Físicas	Financeiras
Central	150	1.203.318	150	790.215	150	595.465	150	565.333
TOTAL	150	1.203.318	150	790.215	150	595.465	150	565.333

PLANO PLURIANUAL DE AÇÃO GOVERNAMENTAL 2012 - 2015 - Exercício 2015
Programas e Ações por Redes de Desenvolvimento Integrado
Rede de Defesa e Segurança

1044 - MODERNIZAÇÃO DA FORMAÇÃO E TREINAMENTO DOS PROFISSIONAIS DO CORPO DE BOMBEIROS MILITAR DE MINAS GERAIS

FINALIDADE : ESTRUTURAR AMBIENTE FÍSICO ADEQUADO PARA A PRÁTICA DE ATIVIDADES DE BOMBEIRO, ATRAVÉS DA CONSTRUÇÃO E APARELHAMENTO DE PARTE DO COMPLEXO DA ACADEMIA DE BOMBEIROS MILITAR.

PRODUTO : UNIDADE ESTRUTURADA

UNIDADE DE MEDIDA : UNIDADE

M e t a s

(R\$ 1,00)

REGIÕES	2015		2016		2017		2018	
	Físicas	Financeiras	Físicas	Financeiras	Físicas	Financeiras	Físicas	Financeiras
Central	1	3.501.000	1	3.500.000	1	0	1	0
TOTAL	1	3.501.000	1	3.500.000	1	0	1	0

PLANO PLURIANUAL DE AÇÃO GOVERNAMENTAL 2012 - 2015 - Exercício 2015
Programas e Ações por Redes de Desenvolvimento Integrado
Rede de Desenvolvimento Econômico Sustentável

Rede de Desenvolvimento Econômico Sustentável

Objetivos Estratégicos (PMDI)

- ✓ ALCANÇAR MAIOR CRESCIMENTO ECONÔMICO, DO TRABALHO E DA RENDA
- ✓ AUMENTAR A COMPETITIVIDADE DA ECONOMIA, A QUALIDADE E O VALOR AGREGADO DOS PRODUTOS MINEIROS
- ✓ INCREMENTAR A PROMOÇÃO, A ATRAÇÃO E A RETENÇÃO DE INVESTIMENTOS
- ✓ IMPLEMENTAR E INTEGRAR A GESTÃO, APRIMORAR A CONSERVAÇÃO, A PRESERVAÇÃO, A DEFESA E A MELHORIA DA QUALIDADE AMBIENTAL
- ✓ CONFERIR DINAMISMO E COMPETITIVIDADE AOS NEGÓCIOS NAS DIFERENTES REGIÕES DO ESTADO
- ✓ DIVERSIFICAR A BASE ECONÔMICA E PROMOVER A SINERGIA ENTRE OS SETORES PRODUTIVOS
- ✓ AMPLIAR A INSERÇÃO DE MINAS GERAIS NA ECONOMIA NACIONAL E GLOBAL

Indicadores Finalísticos (PMDI)

- ✓ RAZÃO ENTRE O PIB PER CAPITA DE MINAS GERAIS E DO BRASIL
- ✓ RAZÃO DE CONCENTRAÇÃO DAS EXPORTAÇÕES
- ✓ PARTICIPAÇÃO DE MINAS GERAIS NO PIB DO BRASIL
- ✓ TAXA DE INVESTIMENTO
- ✓ NÚMERO DE BACIAS HIDROGRÁFICAS COM MELHORIA NO ÍNDICE DE QUALIDADE DAS ÁGUAS (IQA)
- ✓ PARTICIPAÇÃO DE MINAS GERAIS NAS EXPORTAÇÕES DE BENS DE CAPITAL
- ✓ PERCENTUAL DE ÁREAS PRESERVADAS EM RELAÇÃO AO TERRITÓRIO TOTAL
- ✓ PERCENTUAL DAS MEDIÇÕES DE DEMANDA BIOQUÍMICA DE OXIGÊNIO (DBO) NO RIO DAS VELHAS QUE ATENDEM À LEGISLAÇÃO
- ✓ PERCENTUAL DA POPULAÇÃO URBANA COM ACESSO À DISPOSIÇÃO ADEQUADA DE RESÍDUOS SÓLIDOS URBANOS
- ✓ INTENSIDADE ENERGÉTICA
- ✓ GRAU DE INFORMALIDADE
- ✓ PARTICIPAÇÃO DAS REGIÕES NORTE DE MINAS, JEQUITINHONHA/MUCURI E RIO DOCE NO PIB DE MINAS GERAIS

PLANO PLURIANUAL DE AÇÃO GOVERNAMENTAL 2012 - 2015 - Exercício 2015
Programas e Ações por Redes de Desenvolvimento Integrado
Rede de Desenvolvimento Econômico Sustentável

PLANO PLURIANUAL DE AÇÃO GOVERNAMENTAL 2012 - 2015 - Exercício 2015
Programas e Ações por Redes de Desenvolvimento Integrado
Rede de Desenvolvimento Econômico Sustentável

PROGRAMA 040 - INVESTIMENTO COMPETITIVO PARA O FORTALECIMENTO E DIVERSIFICAÇÃO DA ECONOMIA MINEIRA

| Programa Estruturador

UNIDADE RESPONSÁVEL : 1461 - SECRETARIA DE ESTADO DE DESENVOLVIMENTO ECONÔMICO

OBJETIVO : AMPLIAR A CAPACIDADE DE PROMOÇÃO DO DESENVOLVIMENTO ECONÔMICO, BEM COMO A DIVERSIFICAÇÃO DA ECONOMIA E AUMENTAR A ATRAÇÃO DE INVESTIMENTOS PARA MINAS GERAIS.

OBJETIVOS ESTRATÉGICOS (PMDI)

- ALCANÇAR MAIOR CRESCIMENTO ECONÔMICO, DO TRABALHO E DA RENDA
- AUMENTAR A COMPETITIVIDADE DA ECONOMIA, A QUALIDADE E O VALOR AGREGADO DOS PRODUTOS MINEIROS
- INCREMENTAR A PROMOÇÃO, A ATRAÇÃO E A RETENÇÃO DE INVESTIMENTOS
- IMPLEMENTAR E INTEGRAR A GESTÃO, APRIMORAR A CONSERVAÇÃO, A PRESERVAÇÃO, A DEFESA E A MELHORIA DA QUALIDADE AMBIENTAL
- CONFERIR DINAMISMO E COMPETITIVIDADE AOS NEGÓCIOS NAS DIFERENTES REGIÕES DO ESTADO
- DIVERSIFICAR A BASE ECONÔMICA E PROMOVER A SINERGIA ENTRE OS SETORES PRODUTIVOS
- AMPLIAR A INSERÇÃO DE MINAS GERAIS NA ECONOMIA NACIONAL E GLOBAL

INDICADORES FINALÍSTICOS (PMDI)

- RAZÃO ENTRE O PIB PER CAPITA DE MINAS GERAIS E DO BRASIL
- RAZÃO DE CONCENTRAÇÃO DAS EXPORTAÇÕES
- PARTICIPAÇÃO DE MINAS GERAIS NO PIB DO BRASIL
- TAXA DE INVESTIMENTO
- PARTICIPAÇÃO DE MINAS GERAIS NAS EXPORTAÇÕES DE BENS DE CAPITAL
- GRAU DE INFORMALIDADE
- PARTICIPAÇÃO DAS REGIÕES NORTE DE MINAS, JEQUITINHONHA/MUCURI E RIO DOCE NO PIB DE MINAS GERAIS

Indicador do Programa (Unidade de Medida)	Referência		2015	2016	2017	2018
	Data	Índice				
DIFERENÇA ENTRE AS TAXAS DE CRESCIMENTO DA PRODUÇÃO FÍSICA INDUSTRIAL - MINAS GERAIS E BRASIL (%)	30/12/2013	-2,500	1,000	1,000	1,000	1,000
TAXA DE CRESCIMENTO DO PIB (%)	30/12/2013	2,300	2,600	2,800	3,000	3,200
PARTICIPAÇÃO DE MG NAS EXPORTAÇÕES DE PRODUTOS INTENSIVOS EM TECNOLOGIA (%)	30/12/2013	5,400	6,000	6,250	6,500	6,750
TAXA DE CRESCIMENTO DO PIB PER CAPITA (%)	30/12/2010	2,680	4,010	4,170	4,330	0,000

VALOR DO PROGRAMA NO ANO	2015	2016	2017	2018
ORÇAMENTO FISCAL	57.310.707	495.461.284	275.289.993	164.764.891
Despesas correntes	2.908.707	3.082.334	3.217.785	3.359.329
Despesas de capital	54.402.000	492.378.950	272.072.208	161.405.562
ORÇAMENTO DE INVESTIMENTO DAS EMPRESAS CONTROLADAS PELO ESTADO	0	0	0	0
TOTAL	57.310.707	495.461.284	275.289.993	164.764.891

PLANO PLURIANUAL DE AÇÃO GOVERNAMENTAL 2012 - 2015 - Exercício 2015
Programas e Ações por Redes de Desenvolvimento Integrado
Rede de Desenvolvimento Econômico Sustentável

AÇÕES DO PROGRAMA POR UNIDADE ORÇAMENTÁRIA

2301 - DEPARTAMENTO DE ESTRADAS DE RODAGEM DO ESTADO DE MINAS GERAIS

1054 - PLANO MACROESTRUTURAL DO VETOR NORTE DA RMBH - INFRAESTRUTURA RODOVIÁRIA

FINALIDADE : *IMPLANTAR A INFRAESTRUTURA RODOVIÁRIA PARA O VETOR NORTE CONFORME O PLANEJAMENTO REALIZADO.*

PRODUTO : QUILOMETRO PAVIMENTADO

UNIDADE DE MEDIDA : QUILOMETRO

M e t a s

(R\$ 1,00)

REGIÕES	2015		2016		2017		2018	
	Físicas	Financeiras	Físicas	Financeiras	Físicas	Financeiras	Físicas	Financeiras
Central	23	1.000.000	16	151.200.000	0	58.100.000	0	0
TOTAL	23	1.000.000	16	151.200.000	0	58.100.000	0	0

AÇÕES DO PROGRAMA POR UNIDADE ORÇAMENTÁRIA

4331 - FUNDO DE DESENVOLVIMENTO METROPOLITANO

1120 - NOVA METRÓPOLE - EXPANSÃO DA MOBILIDADE URBANA NA RMBH

FINALIDADE : *PERMITIR AOS CIDADÃOS, COMUNIDADES E EMPRESAS ACESSAR OS SERVIÇOS, EQUIPAMENTOS E OPORTUNIDADES QUE OFERECE A RMBH, CONTRIBUINDO PARA TORNÁ-LA MAIS COMPETITIVA E REFORÇANDO SEU PAPEL DE LIDERANÇA NO CENÁRIO ESTADUAL E PROTAGONISMO NO CENÁRIO NACIONAL.*

PRODUTO : ESTUDO E PROJETO ELABORADO

UNIDADE DE MEDIDA : ESTUDO / PROJETO

M e t a s

(R\$ 1,00)

REGIÕES	2015		2016		2017		2018	
	Físicas	Financeiras	Físicas	Financeiras	Físicas	Financeiras	Físicas	Financeiras
Central	1	2.500.000	1	2.625.000	1	2.743.125	1	2.866.566
TOTAL	1	2.500.000	1	2.625.000	1	2.743.125	1	2.866.566

PLANO PLURIANUAL DE AÇÃO GOVERNAMENTAL 2012 - 2015 - Exercício 2015
Programas e Ações por Redes de Desenvolvimento Integrado
Rede de Desenvolvimento Econômico Sustentável

AÇÕES DO PROGRAMA POR UNIDADE ORÇAMENTÁRIA

4501 - FUNDO DE EQUALIZAÇÃO DO ESTADO DE MINAS GERAIS

1345 - FUNDO EQUALIZAÇÃO - PROMOÇÃO DA COMPETITIVIDADE DO ESTADO NA ATRAÇÃO DE EMPRESAS DE IMPORTÂNCIA ESTRATÉGICA

FINALIDADE : PROMOVER O AUMENTO DA COMPETITIVIDADE DO ESTADO NA ATRAÇÃO E MANUTENÇÃO DE EMPRESAS QUE DESENVOLVAM EMPREENDIMENTOS DE IMPORTÂNCIA ESTRATÉGICA PARA A EXPANSÃO OU MODERNIZAÇÃO DAS CADEIAS PRODUTIVAS DO ESTADO OU DE SUAS AGLOMERAÇÕES PRODUTIVAS LOCAIS.

PRODUTO : FINANCIAMENTO CONCEDIDO/LIBERADO

UNIDADE DE MEDIDA : R\$ MIL

M e t a s

(R\$ 1,00)

REGIÕES	2015		2016		2017		2018	
	Físicas	Financeiras	Físicas	Financeiras	Físicas	Financeiras	Físicas	Financeiras
Central	401	401.000	550	550.000	30	30.000	1	1.000
TOTAL	401	401.000	550	550.000	30	30.000	1	1.000

AÇÕES DO PROGRAMA POR UNIDADE ORÇAMENTÁRIA

4511 - FUNDO DE INCENTIVO AO DESENVOLVIMENTO

1346 - FINDES INTEGRAÇÃO - FINANCIAMENTO ESTABELECIDO COM O PRODUTOR RURAL OU FLORESTAL INTEGRADOS A EMPREENDIMENTOS AGROINDUSTRIAIS

FINALIDADE : ASSEGURAR CONDIÇÕES FINANCEIRAS ADEQUADAS À EXECUÇÃO DE PROJETOS DE LONGA MATURAÇÃO, INTEGRADOS A EMPREENDIMENTOS AGROINDUSTRIAIS INSTALADOS OU EM FASE DE INTALAÇÃO NO ESTADO.

PRODUTO : FINANCIAMENTO CONCEDIDO/LIBERADO

UNIDADE DE MEDIDA : R\$ MIL

M e t a s

(R\$ 1,00)

REGIÕES	2015		2016		2017		2018	
	Físicas	Financeiras	Físicas	Financeiras	Físicas	Financeiras	Físicas	Financeiras
Triângulo	8.272	1.135.071	5.790	5.789.983	5.790	5.789.983	5.790	5.789.983
Alto Paranaíba	1.728	237.212	1.210	1.210.017	1.210	1.210.017	1.210	1.210.017
TOTAL	10.000	1.372.283	7.000	7.000.000	7.000	7.000.000	7.000	7.000.000

PLANO PLURIANUAL DE AÇÃO GOVERNAMENTAL 2012 - 2015 - Exercício 2015
Programas e Ações por Redes de Desenvolvimento Integrado
Rede de Desenvolvimento Econômico Sustentável

1347 - FINDES PRÓ-ESTRUTURAÇÃO - APOIO À ESTRUTURAÇÃO COMERCIAL DE EMPREENDIMENTOS ESTRATÉGICOS

FINALIDADE : PROMOVER O DESENVOLVIMENTO MERCADOLÓGICO DE PRODUTO SEMELHANTE AO PRODUZIDO EM UNIDADE INDUSTRIAL A SER IMPLANTADA NO ESTADO DE MINAS GERAIS

PRODUTO : FINANCIAMENTO CONCEDIDO/LIBERADO

UNIDADE DE MEDIDA : R\$ MIL

M e t a s

(R\$ 1,00)

REGIÕES	2015		2016		2017		2018	
	Físicas	Financeiras	Físicas	Financeiras	Físicas	Financeiras	Físicas	Financeiras
Central	1	137	1	1.000	1	1.000	1	1.000
TOTAL	1	137	1	1.000	1	1.000	1	1.000

1348 - FINDES PRÓ-GIRO - APOIO AO DESENVOLVIMENTO PRODUTIVO INTEGRADO

FINALIDADE : APOIAR A MATUREZAÇÃO E CONSOLIDAÇÃO DE EMPREENDIMENTOS DE IMPLANTAÇÃO, EXPANSÃO, MODERNIZAÇÃO OU RELOCALIZAÇÃO DE ESTABELECIMENTO INDUSTRIAL NO ESTADO, INCLUSIVE REATIVAÇÃO DE UNIDADE PARALISADA

PRODUTO : FINANCIAMENTO CONCEDIDO/LIBERADO

UNIDADE DE MEDIDA : R\$ MIL

M e t a s

(R\$ 1,00)

REGIÕES	2015		2016		2017		2018	
	Físicas	Financeiras	Físicas	Financeiras	Físicas	Financeiras	Físicas	Financeiras
Central	180.499	24.770.564	140.000	140.000.000	50.000	50.000.000	42.000	42.000.000
TOTAL	180.499	24.770.564	140.000	140.000.000	50.000	50.000.000	42.000	42.000.000

1349 - FINDES PRO-INVEST - APOIO AO DESENVOLVIMENTO E A MODERNIZAÇÃO DO PARQUE INDUSTRIAL MINEIRO.

FINALIDADE : PROMOVER O DESENVOLVIMENTO E A MODERNIZAÇÃO DO PARQUE INDUSTRIAL MINEIRO E DAS ATIVIDADES PRODUTIVAS E DE SERVIÇOS A ELES INTEGRADAS

PRODUTO : FINANCIAMENTO CONCEDIDO/LIBERADO

UNIDADE DE MEDIDA : R\$ MIL

M e t a s

(R\$ 1,00)

REGIÕES	2015		2016		2017		2018	
	Físicas	Financeiras	Físicas	Financeiras	Físicas	Financeiras	Físicas	Financeiras
Central	180.000	26.859.016	122.000	122.625.000	82.000	82.743.125	34.000	34.866.566
TOTAL	180.000	26.859.016	122.000	122.625.000	82.000	82.743.125	34.000	34.866.566

PLANO PLURIANUAL DE AÇÃO GOVERNAMENTAL 2012 - 2015 - Exercício 2015
Programas e Ações por Redes de Desenvolvimento Integrado
Rede de Desenvolvimento Econômico Sustentável

AÇÕES DO PROGRAMA POR UNIDADE ORÇAMENTÁRIA

1461 - SECRETARIA DE ESTADO DE DESENVOLVIMENTO ECONÔMICO

4629 - PROMOÇÃO, ATRAÇÃO E A RETENÇÃO DE INVESTIMENTOS

FINALIDADE : AUMENTAR A COMPETITIVIDADE DO ESTADO DE MINAS GERAIS NA ATRAÇÃO DE INVESTIMENTOS.

PRODUTO : PROTOCOLO ASSINADO

UNIDADE DE MEDIDA : UNIDADE

M e t a s

(R\$ 1,00)

REGIÕES	2015		2016		2017		2018	
	Físicas	Financeiras	Físicas	Financeiras	Físicas	Financeiras	Físicas	Financeiras
Triângulo	0	78	0	0	0	0	0	0
Estadual	100	922	100	71.002.950	100	74.198.083	100	77.536.996
TOTAL	100	1.000	100	71.002.950	100	74.198.083	100	77.536.996

1113 - DESENVOLVIMENTO DA AEROTRÓPOLE BELO HORIZONTE

FINALIDADE : CONSOLIDAÇÃO DO AEROPORTO INTERNACIONAL TANCREDO NEVES (BH AIRPORT), PRINCIPAL PILAR DA AEROTRÓPOLE BELO HORIZONTE E OCUPAÇÃO ORDENADA DO TERRITÓRIO, ATRAÇÃO DE EMPRESAS E DESENVOLVIMENTO DO AEROPORTO INDUSTRIAL GARANTINDO A INSERÇÃO DE MINAS GERAIS NA NOVA ECONOMIA.

PRODUTO : ESTUDO ELABORADO

UNIDADE DE MEDIDA : ESTUDO

M e t a s

(R\$ 1,00)

REGIÕES	2015		2016		2017		2018	
	Físicas	Financeiras	Físicas	Financeiras	Físicas	Financeiras	Físicas	Financeiras
Estadual	1	170.000	2	173.583	2	177.914	0	182.441
TOTAL	1	170.000	2	173.583	2	177.914	0	182.441

1250 - CENTRO DE TECNOLOGIA E CAPACITAÇÃO AEROESPACIAL DE MINAS GERAIS

FINALIDADE : AUMENTAR A COMPETITIVIDADE DA INDÚSTRIA AERONÁUTICA, FORMANDO MÃO-DE-OBRA QUALIFICADA E INCENTIVANDO O DESENVOLVIMENTO DE TECNOLOGIA PARA O SETOR

PRODUTO : PROJETO IMPLANTADO (%)

UNIDADE DE MEDIDA : PERCENTUAL

M e t a s

(R\$ 1,00)

REGIÕES	2015		2016		2017		2018	
	Físicas	Financeiras	Físicas	Financeiras	Físicas	Financeiras	Físicas	Financeiras
Central	25	216.707	35	254.583	25	258.914	25	263.441
TOTAL	25	216.707	35	254.583	25	258.914	25	263.441

PLANO PLURIANUAL DE AÇÃO GOVERNAMENTAL 2012 - 2015 - Exercício 2015
Programas e Ações por Redes de Desenvolvimento Integrado
Rede de Desenvolvimento Econômico Sustentável

1222 - PLANO MACROESTRUTURAL DO VETOR NORTE DA RMBH

FINALIDADE : PLANEJAR O ORDENAMENTO E OCUPAÇÃO ECONÔMICA DO TERRITÓRIO, ALEM DE CONTEMPLAR AÇÕES DE ATRAÇÃO DE EMPREENDIMENTOS DE ALTA TECNOLOGIA (INCLUSIVE INDUSTRIAIS), NO VETOR NORTE DA RMBH, COM INFRAESTRUTURA CUSTOMIZADA.

PRODUTO : PROJETO CONCLUÍDO

UNIDADE DE MEDIDA : PROJETO

M e t a s

(R\$ 1,00)

REGIÕES	2015		2016		2017		2018	
	Físicas	Financeiras	Físicas	Financeiras	Físicas	Financeiras	Físicas	Financeiras
Central	2	10.000	0	14.583	0	18.914	0	23.441
TOTAL	2	10.000	0	14.583	0	18.914	0	23.441

4179 - ORDENAMENTO ECONÔMICO DO TERRITÓRIO

FINALIDADE : REALIZAR ESTUDOS DE VIABILIDADE DE INFRAESTRUTURA CUSTOMIZADA COM O OBJETIVO DE ORDENAÇÃO ECONÔMICA E ATRAÇÃO DE EMPRESAS.

PRODUTO : PROJETO CONCLUÍDO.

UNIDADE DE MEDIDA : % DE EXECUÇÃO FÍSICA

M e t a s

(R\$ 1,00)

REGIÕES	2015		2016		2017		2018	
	Físicas	Financeiras	Físicas	Financeiras	Físicas	Financeiras	Físicas	Financeiras
Estadual	1	10.000	1	14.585	1	18.918	0	23.440
TOTAL	1	10.000	1	14.585	1	18.918	0	23.440

PLANO PLURIANUAL DE AÇÃO GOVERNAMENTAL 2012 - 2015 - Exercício 2015
Programas e Ações por Redes de Desenvolvimento Integrado
Rede de Desenvolvimento Econômico Sustentável

PROGRAMA 046 - QUALIDADE AMBIENTAL

| Programa Estruturador

UNIDADE RESPONSÁVEL : 1371 - SECRETARIA DE ESTADO DE MEIO AMBIENTE E DESENVOLVIMENTO SUSTENTÁVEL

OBJETIVO : HARMONIZAR O CRESCIMENTO URBANO, DESENVOLVIMENTO ECONÔMICO E ATIVIDADES RURAIS FOCADOS NA PROTEÇÃO AMBIENTAL.

OBJETIVOS ESTRATÉGICOS (PMDI)

- IMPLEMENTAR E INTEGRAR A GESTÃO, APRIMORAR A CONSERVAÇÃO, A PRESERVAÇÃO, A DEFESA E A MELHORIA DA QUALIDADE AMBIENTAL

INDICADORES FINALÍSTICOS (PMDI)

- NÚMERO DE BACIAS HIDROGRÁFICAS COM MELHORIA NO ÍNDICE DE QUALIDADE DAS ÁGUAS (IQA)

- PERCENTUAL DE ÁREAS PRESERVADAS EM RELAÇÃO AO TERRITÓRIO TOTAL

- PERCENTUAL DAS MEDIÇÕES DE DEMANDA BIOQUÍMICA DE OXIGÊNIO (DBO) NO RIO DAS VELHAS QUE ATENDEM À LEGISLAÇÃO

- PERCENTUAL DA POPULAÇÃO URBANA COM ACESSO À DISPOSIÇÃO ADEQUADA DE RESÍDUOS SÓLIDOS URBANOS

Indicador do Programa (Unidade de Medida)	Referência		2015	2016	2017	2018
	Data	Índice				
ÍNDICE AR (ADMENSIONAL)	31/12/2012	0,109	0,119	0,120	0,121	0,000
ÍNDICE ÁGUA (ADMENSIONAL)	31/12/2012	0,182	0,195	0,200	0,205	0,000
ÍNDICE BIODIVERSIDADE (ADMENSIONAL)	31/12/2012	0,110	0,112	0,113	0,114	0,000

VALOR DO PROGRAMA NO ANO	2015	2016	2017	2018
ORÇAMENTO FISCAL	14.821.369	16.156.750	16.853.478	17.582.292
Despesas correntes	14.821.259	15.156.750	15.853.478	16.582.292
Despesas de capital	110	1.000.000	1.000.000	1.000.000
ORÇAMENTO DE INVESTIMENTO DAS EMPRESAS CONTROLADAS PELO ESTADO	0	0	0	0
TOTAL	14.821.369	16.156.750	16.853.478	17.582.292

AÇÕES DO PROGRAMA POR UNIDADE ORÇAMENTÁRIA

2431 - AGÊNCIA DE DESENVOLVIMENTO DA REGIÃO METROPOLITANA DE BELO HORIZONTE

1261 - REDUÇÃO E VALORIZAÇÃO DE RESÍDUOS - RMBH

FINALIDADE : PROMOVER O CONSUMO SUSTENTÁVEL DE MATERIAS PRIMAS E INSUMOS E A MELHORIA DAS PRÁTICAS DE GESTÃO DE RESÍDUOS E EFLUENTES, POR MEIO DA REUTILIZAÇÃO E RECICLAGEM, VISANDO A REDUÇÃO DOS CUSTOS DE COLETA, TRANSPORTE E DISPOSIÇÃO FINAL, POUPIANDO ENERGIA E RECURSOS NATURAIS E OTIMIZANDO A INFRAESTRUTURA EXISTENTE, COM INCLUSÃO SOCIOPRODUTIVA DOS CATADORES.

PRODUTO : ESTUDO ELABORADO

UNIDADE DE MEDIDA : ESTUDO

M e t a s

(R\$ 1,00)

REGIÕES	2015		2016		2017		2018	
	Físicas	Financeiras	Físicas	Financeiras	Físicas	Financeiras	Físicas	Financeiras
Central	5	288.613	0	0	0	0	0	0
TOTAL	5	288.613	0	0	0	0	0	0

PLANO PLURIANUAL DE AÇÃO GOVERNAMENTAL 2012 - 2015 - Exercício 2015
Programas e Ações por Redes de Desenvolvimento Integrado
Rede de Desenvolvimento Econômico Sustentável

AÇÕES DO PROGRAMA POR UNIDADE ORÇAMENTÁRIA

2091 - FUNDAÇÃO ESTADUAL DO MEIO AMBIENTE

1231 - REDUÇÃO E VALORIZAÇÃO DE RESÍDUOS

FINALIDADE : PROMOVER A REDUÇÃO NA GERAÇÃO E A VALORIZAÇÃO DOS RESÍDUOS SÓLIDOS, POR MEIO DA REUTILIZAÇÃO E RECICLAGEM, VISANDO A REDUÇÃO DOS CUSTOS DE COLETA, TRANSPORTE E DESTINAÇÃO FINAL, POUPIANDO ENERGIA E RECURSOS NATURAIS E OTIMIZANDO A INFRAESTRUTURA EXISTENTE, COM INCLUSÃO SOCIOPRODUTIVA DOS CATADORES E APOIO À ESTRUTURAÇÃO DE FÓRUMS LIXO E CIDADANIA. PROMOVER O CONSUMO E, A PRODUÇÃO SUSTENTÁVEL, A MELHORIA DAS PRÁTICAS DE GESTÃO DE RESÍDUOS E A REABILITAÇÃO DE ÁREAS DEGRADADAS.

PRODUTO : MUNICÍPIO COM A DISPOSIÇÃO FINAL DE RSU ADEQUADA

UNIDADE DE MEDIDA : MUNICÍPIO

M e t a s

(R\$ 1,00)

REGIÕES	2015		2016		2017		2018	
	Físicas	Financeiras	Físicas	Financeiras	Físicas	Financeiras	Físicas	Financeiras
Estadual	289	5.084.500	329	1.407.000	369	1.470.315	409	1.536.479
TOTAL	289	5.084.500	329	1.407.000	369	1.470.315	409	1.536.479

AÇÕES DO PROGRAMA POR UNIDADE ORÇAMENTÁRIA

4341 - FUNDO DE RECUPERAÇÃO PROTEÇÃO E DESENVOLVIMENTO SUSTENTÁVEL DAS BACIAS HIDROGRÁFICAS DO ESTADO DE MINAS GERAIS

4565 - AMPLIAÇÃO DAS ÁREAS DE VEGETAÇÃO NATIVA E RECUPERAÇÃO DE ÁREAS DEGRADADAS - FHIDRO

FINALIDADE : PROTEGER AS ÁREAS DE PRESERVAÇÃO PERMANENTE POR MEIO DA INDUÇÃO E PROTEÇÃO DE REGENERAÇÃO NATURAL, DO ENRIQUECIMENTO E RECUPERAÇÃO DE ÁREAS DEGRADADAS E DA PROTEÇÃO DE NASCENTES.

PRODUTO : ÁREA RECUPERADA

UNIDADE DE MEDIDA : ÁREA

M e t a s

(R\$ 1,00)

REGIÕES	2015		2016		2017		2018	
	Físicas	Financeiras	Físicas	Financeiras	Físicas	Financeiras	Físicas	Financeiras
Central	479	181.405	479	2.100.000	479	2.191.750	479	2.289.879
Noroeste de Minas	240	90.703	240	1.050.000	240	1.100.000	240	1.150.000
TOTAL	719	272.108	719	3.150.000	719	3.291.750	719	3.439.879

PLANO PLURIANUAL DE AÇÃO GOVERNAMENTAL 2012 - 2015 - Exercício 2015
Programas e Ações por Redes de Desenvolvimento Integrado
Rede de Desenvolvimento Econômico Sustentável

AÇÕES DO PROGRAMA POR UNIDADE ORÇAMENTÁRIA

2101 - INSTITUTO ESTADUAL DE FLORESTAS

4564 - AMPLIAÇÃO DAS ÁREAS DE VEGETAÇÃO NATIVA E RECUPERAÇÃO DE ÁREAS DEGRADADAS

FINALIDADE : AMPLIAR AS ÁREAS DE VEGETAÇÃO NATIVA E RECUPERAR ÁREAS DEGRADADAS POR MEIO DA INDUÇÃO E PROTEÇÃO DA REGENERAÇÃO NATURAL, ENRIQUECIMENTO E PROTEÇÃO DE NASCENTES. APOIO TÉCNICO AO PRODUTOR RURAL VISANDO À UTILIZAÇÃO DE PRÁTICAS AMBIENTAIS SUSTENTÁVEIS DAS ÁREAS PRODUTIVAS COM FOCO NA AGRICULTURA SUSTENTÁVEL PARA A CONSERVAÇÃO DO SOLO, ÁGUA E FLORESTA.

PRODUTO : ÁREA FOMENTADA

UNIDADE DE MEDIDA : UNIDADE

M e t a s

(R\$ 1,00)

REGIÕES	2015		2016		2017		2018	
	Físicas	Financeiras	Físicas	Financeiras	Físicas	Financeiras	Físicas	Financeiras
Estadual	3.000	3.688.939	3.000	4.795.000	3.000	5.005.000	3.000	5.225.500
TOTAL	3.000	3.688.939	3.000	4.795.000	3.000	5.005.000	3.000	5.225.500

1196 - CONSERVAÇÃO E RECUPERAÇÃO DA MATA ATLÂNTICA, CERRADO E CAATINGA

FINALIDADE : PROMOVER A CONSERVAÇÃO E RECUPERAÇÃO DOS BIOMAS DO ESTADO DE FORMA A GARANTIR A PROTEÇÃO À BIODIVERSIDADE E ÀS PAISAGENS NATURAIS, FOMENTANDO O USO SUSTENTÁVEL DOS RECURSOS DA BIODIVERSIDADE.

PRODUTO : CORREDOR ECOLÓGICO CRIADO

UNIDADE DE MEDIDA : HECTARE

M e t a s

(R\$ 1,00)

REGIÕES	2015		2016		2017		2018	
	Físicas	Financeiras	Físicas	Financeiras	Físicas	Financeiras	Físicas	Financeiras
Estadual	50.000	1.286.257	50.000	3.129.750	50.000	3.246.038	50.000	3.367.242
TOTAL	50.000	1.286.257	50.000	3.129.750	50.000	3.246.038	50.000	3.367.242

4403 - APOIO À INSCRIÇÃO DE ESTABELECIMENTOS RURAIS DA AGRICULTURA FAMILIAR NO CADASTRO AMBIENTAL RURAL - CAR

FINALIDADE : ESTRUTURAR ESCRITÓRIOS REGIONAIS DO SISEMA, PARA REALIZAÇÃO DO CADASTRO AMBIENTAL RURAL - CAR, DE ESTABELECIMENTOS ATÉ QUATRO MÓDULOS FISCAIS.

PRODUTO : UNIDADE REGIONAL APOIADA

UNIDADE DE MEDIDA : UNIDADE REGIONAL

M e t a s

(R\$ 1,00)

REGIÕES	2015		2016		2017		2018	
	Físicas	Financeiras	Físicas	Financeiras	Físicas	Financeiras	Físicas	Financeiras
Estadual	13	720.800	0	0	0	0	0	0
TOTAL	13	720.800	0	0	0	0	0	0

PLANO PLURIANUAL DE AÇÃO GOVERNAMENTAL 2012 - 2015 - Exercício 2015
Programas e Ações por Redes de Desenvolvimento Integrado
Rede de Desenvolvimento Econômico Sustentável

AÇÕES DO PROGRAMA POR UNIDADE ORÇAMENTÁRIA

2241 - INSTITUTO MINEIRO DE GESTÃO DAS ÁGUAS

1236 - REVITALIZAÇÃO DE BACIAS E DESENVOLVIMENTO DOS INSTRUMENTOS DE GESTÃO DOS RECURSOS HÍDRICOS

FINALIDADE : VIABILIZAR A REVITALIZAÇÃO NAS BACIAS DO RIO DOCE, PARAOPEBA E OUTRAS BACIAS MINEIRAS QUE APRESENTEM CONDIÇÕES CRÍTICAS DE QUALIDADE DAS ÁGUAS E DESENVOLVER OS INSTRUMENTOS ESTRATÉGICOS DE GESTÃO DE RECURSOS HÍDRICOS.

PRODUTO : OBRA DE AMPLIAÇÃO DE SISTEMA DE COLETA E TRATAMENTO DE ESGOTO CONCLUÍDA **UNIDADE DE MEDIDA :** OBRA

M e t a s

(R\$ 1,00)

REGIÕES	2015		2016		2017		2018	
	Físicas	Financeiras	Físicas	Financeiras	Físicas	Financeiras	Físicas	Financeiras
Estadual	3	489.547	1	630.000	1	658.350	1	687.976
TOTAL	3	489.547	1	630.000	1	658.350	1	687.976

1063 - ELABORAÇÃO DO PLANO ESTADUAL DE SEGURANÇA HÍDRICA

FINALIDADE : REALIZAR O DIAGNÓSTICO PARA A ELABORAÇÃO DO PLANO ESTADUAL DE SEGURANÇA HÍDRICA.

PRODUTO : DIAGNÓSTICO REALIZADO

UNIDADE DE MEDIDA : DIAGNÓSTICO

M e t a s

(R\$ 1,00)

REGIÕES	2015		2016		2017		2018	
	Físicas	Financeiras	Físicas	Financeiras	Físicas	Financeiras	Físicas	Financeiras
Estadual	1	400.000	0	0	0	0	0	0
TOTAL	1	400.000	0	0	0	0	0	0

AÇÕES DO PROGRAMA POR UNIDADE ORÇAMENTÁRIA

1371 - SECRETARIA DE ESTADO DE MEIO AMBIENTE E DESENVOLVIMENTO SUSTENTÁVEL

1209 - REVITALIZAÇÃO DA BACIA DO RIO DAS VELHAS

FINALIDADE : VIABILIZAR A REVITALIZAÇÃO DA BACIA DO RIO DAS VELHAS, DE FORMA A ASSEGURAR A VOLTA DO PEIXE E O NADAR NA RMBH.

PRODUTO : MUNICÍPIO SEM DISPOSIÇÃO DE RSU EM LIXÕES

UNIDADE DE MEDIDA : MUNICÍPIO

M e t a s

(R\$ 1,00)

REGIÕES	2015		2016		2017		2018	
	Físicas	Financeiras	Físicas	Financeiras	Físicas	Financeiras	Físicas	Financeiras
Central	48	2.526.113	48	2.968.620	48	3.101.214	48	3.241.216
Norte de Minas	3	64.492	3	76.380	3	80.811	3	84.000
TOTAL	51	2.590.605	51	3.045.000	51	3.182.025	51	3.325.216

PLANO PLURIANUAL DE AÇÃO GOVERNAMENTAL 2012 - 2015 - Exercício 2015
Programas e Ações por Redes de Desenvolvimento Integrado
Rede de Desenvolvimento Econômico Sustentável

PROGRAMA 054 - ENERGIA PARA O DESENVOLVIMENTO

| Programa Estruturador

UNIDADE RESPONSÁVEL : 1461 - SECRETARIA DE ESTADO DE DESENVOLVIMENTO ECONÔMICO

OBJETIVO : DIVERSIFICAR A MATRIZ ENERGÉTICA EM MINAS GERAIS, AMPLIANDO SUA SUSTENTABILIDADE AMBIENTAL.

OBJETIVOS ESTRATÉGICOS (PMDI)

- AMPLIAR A INSERÇÃO DE MINAS GERAIS NA ECONOMIA NACIONAL E GLOBAL

INDICADORES FINALÍSTICOS (PMDI)

- INTENSIDADE ENERGÉTICA

VALOR DO PROGRAMA NO ANO	2015	2016	2017	2018
ORÇAMENTO FISCAL	0	0	0	0
Despesas correntes	0	0	0	0
Despesas de capital	0	0	0	0
ORÇAMENTO DE INVESTIMENTO DAS EMPRESAS CONTROLADAS PELO ESTADO	486.310.944	271.795.210	211.973.960	11.600.000
TOTAL	486.310.944	271.795.210	211.973.960	11.600.000

AÇÕES DO PROGRAMA POR UNIDADE ORÇAMENTÁRIA

5401 - CEMIG DISTRIBUIÇÃO S.A.

3025 - PLANO DE DESENVOLVIMENTO DA DISTRIBUIDORA

FINALIDADE : INCREMENTAR A DISPONIBILIDADE DE ENERGIA ELÉTRICA DE FORMA CONTÍNUA, COM QUALIDADE, COM SEGURANÇA E NA QUANTIDADE REQUERIDA PELOS CLIENTES, PROMOVENDO DESENVOLVIMENTO SOCIAL, INDUSTRIAL E COMERCIAL.

PRODUTO : MVA INSTALADO

UNIDADE DE MEDIDA : MEGA VOLT AMPERE

M e t a s

(R\$ 1,00)

REGIÕES	2015		2016		2017		2018	
	Físicas	Financeiras	Físicas	Financeiras	Físicas	Financeiras	Físicas	Financeiras
Estadual	260	462.872.270	23	262.295.210	76	201.473.960	0	0
TOTAL	260	462.872.270	23	262.295.210	76	201.473.960	0	0

PLANO PLURIANUAL DE AÇÃO GOVERNAMENTAL 2012 - 2015 - Exercício 2015
Programas e Ações por Redes de Desenvolvimento Integrado
Rede de Desenvolvimento Econômico Sustentável

AÇÕES DO PROGRAMA POR UNIDADE ORÇAMENTÁRIA

5251 - COMPANHIA DE GÁS DE MINAS GERAIS

3026 - INTERIORIZAÇÃO DA OFERTA DE GÁS NATURAL

FINALIDADE : EXPANDIR A OFERTA DE GÁS NATURAL NO INTERIOR DO ESTADO DE MINAS GERAIS ATENDENDO 100% DA DEMANDA DE GÁS NATURAL GERADORA DE EMPREGO EM NOSSO ESTADO

PRODUTO : CLIENTE ATENDIDO

UNIDADE DE MEDIDA : CLIENTE

M e t a s

(R\$ 1,00)

REGIÕES	2015		2016		2017		2018	
	Físicas	Financeiras	Físicas	Financeiras	Físicas	Financeiras	Físicas	Financeiras
Estadual	8	23.438.674	6	9.500.000	7	10.500.000	8	11.600.000
TOTAL	8	23.438.674	6	9.500.000	7	10.500.000	8	11.600.000

PLANO PLURIANUAL DE AÇÃO GOVERNAMENTAL 2012 - 2015 - Exercício 2015
Programas e Ações por Redes de Desenvolvimento Integrado
Rede de Desenvolvimento Econômico Sustentável

PROGRAMA 104 - AÇÕES ESTRATÉGICAS PARA O SETOR ENERGÉTICO DO ESTADO | Programa Associado

UNIDADE RESPONSÁVEL : 1461 - SECRETARIA DE ESTADO DE DESENVOLVIMENTO ECONÔMICO

OBJETIVO : DEFINIR E APOIAR AÇÕES ESTRATÉGICAS PARA O SETOR, COM O OBJETIVO DE VIABILIZAR O DESENVOLVIMENTO ENERGÉTICO SUSTENTÁVEL DO ESTADO, APRESENTANDO INFORMAÇÕES SOBRE A OFERTA E DEMANDA DE ENERGIA, AS TENDÊNCIAS E POSSIBILIDADES DE USO DE FONTES ALTERNATIVAS DE ENERGIA, COM VISTA A UMA MATRIZ ENERGÉTICA MAIS LIMPA, ALÉM DE REGULAR O SERVIÇO DE DISTRIBUIÇÃO DE GÁS NATURAL, DE FORMA A GARANTIR QUE ESTA SEJA UMA FONTE ENERGÉTICA COMPETITIVA.

OBJETIVOS ESTRATÉGICOS (PMDI)

- AUMENTAR A COMPETITIVIDADE DA ECONOMIA, A QUALIDADE E O VALOR AGREGADO DOS PRODUTOS MINEIROS

INDICADORES FINALÍSTICOS (PMDI)

- INTENSIDADE ENERGÉTICA

Indicador do Programa (Unidade de Medida)	Referência		2015	2016	2017	2018
	Data	Índice				
ÍNDICE DE INTENSIDADE ENERGÉTICA (%)	31/12/2010	12,100	11,000	10,700	10,500	10.800,000

VALOR DO PROGRAMA NO ANO	2015	2016	2017	2018
ORÇAMENTO FISCAL	1.000	1.000	1.000	1.000
Despesas correntes	1.000	1.000	1.000	1.000
Despesas de capital	0	0	0	0
ORÇAMENTO DE INVESTIMENTO DAS EMPRESAS CONTROLADAS PELO ESTADO	0	0	0	0
TOTAL	1.000	1.000	1.000	1.000

AÇÕES DO PROGRAMA POR UNIDADE ORÇAMENTÁRIA

1461 - SECRETARIA DE ESTADO DE DESENVOLVIMENTO ECONÔMICO

1030 - ELABORAÇÃO DA REVISÃO DA TARIFA DE DISTRIBUIÇÃO DE GÁS CANALIZADO DE MINAS GERAIS

FINALIDADE : DEFINIR CRITÉRIOS PARA DEFINIÇÃO DAS TARIFAS DE DISTRIBUIÇÃO DE GÁS PARA O CICLO TARIFÁRIO QUE SE INICIARÁ EM 2015.

PRODUTO : RELATÓRIO ELABORADO

UNIDADE DE MEDIDA : RELATÓRIO

M e t a s

(R\$ 1,00)

REGIÕES	2015		2016		2017		2018	
	Físicas	Financeiras	Físicas	Financeiras	Físicas	Financeiras	Físicas	Financeiras
Central	1	1.000	1	1.000	1	1.000	1	1.000
TOTAL	1	1.000	1	1.000	1	1.000	1	1.000

PLANO PLURIANUAL DE AÇÃO GOVERNAMENTAL 2012 - 2015 - Exercício 2015
Programas e Ações por Redes de Desenvolvimento Integrado
Rede de Desenvolvimento Econômico Sustentável

PROGRAMA 105 - GESTÃO AMBIENTAL INTEGRADA

| Programa Associado

UNIDADE RESPONSÁVEL : 1371 - SECRETARIA DE ESTADO DE MEIO AMBIENTE E DESENVOLVIMENTO SUSTENTÁVEL

OBJETIVO : PROMOVER O DESENVOLVIMENTO SUSTENTÁVEL POR MEIO DA ARTICULAÇÃO DE POLÍTICAS E AÇÕES RELATIVAS À PROTEÇÃO E DEFESA DO MEIO AMBIENTE E DA BIODIVERSIDADE E À GESTÃO DOS RECURSOS HÍDRICOS E AMBIENTAIS; COORDENAR O SISTEMA ESTADUAL DO MEIO AMBIENTE E ORIENTAR A ARTICULAÇÃO E INTEGRAÇÃO DO SISEMA COM OS DIVERSOS SETORES DO GOVERNO E DA SOCIEDADE, QUALIFICANDO A EXECUÇÃO DAS POLÍTICAS AMBIENTAIS E DE RECURSOS HÍDRICOS, VISANDO A MELHORIA NA QUALIDADE DE VIDA DA POPULAÇÃO.

OBJETIVOS ESTRATÉGICOS (PMDI)

- IMPLEMENTAR E INTEGRAR A GESTÃO, APRIMORAR A CONSERVAÇÃO, A PRESERVAÇÃO, A DEFESA E A MELHORIA DA QUALIDADE AMBIENTAL

INDICADORES FINALÍSTICOS (PMDI)

- NÚMERO DE BACIAS HIDROGRÁFICAS COM MELHORIA NO ÍNDICE DE QUALIDADE DAS ÁGUAS (IQA)

- PERCENTUAL DE ÁREAS PRESERVADAS EM RELAÇÃO AO TERRITÓRIO TOTAL

Indicador do Programa (Unidade de Medida)	Referência		2015	2016	2017	2018
	Data	Índice				
PERCENTUAL DE EXECUÇÃO DOS PROJETOS (PERCENTUAL)	2/12/2013	0,840	0,930	0,950	0,960	0,970

VALOR DO PROGRAMA NO ANO	2015	2016	2017	2018
ORÇAMENTO FISCAL	8.859.717	10.913.333	11.454.540	12.018.348
Despesas correntes	8.496.422	9.986.703	10.483.785	11.003.468
Despesas de capital	363.295	926.630	970.755	1.014.880
ORÇAMENTO DE INVESTIMENTO DAS EMPRESAS CONTROLADAS PELO ESTADO	0	0	0	0
TOTAL	8.859.717	10.913.333	11.454.540	12.018.348

AÇÕES DO PROGRAMA POR UNIDADE ORÇAMENTÁRIA

1371 - SECRETARIA DE ESTADO DE MEIO AMBIENTE E DESENVOLVIMENTO SUSTENTÁVEL

4062 - APOIO À GESTÃO AMBIENTAL

FINALIDADE : COORDENAR E APOIAR AS AÇÕES DO SISEMA NO QUE SE REFERE AO DESENVOLVIMENTO DE INSTRUMENTOS DE POLÍTICA E GESTÃO AMBIENTAL, PROMOVEDO TREINAMENTOS, SEMINÁRIOS, NORMAS TÉCNICAS, ESTUDOS E PROPOSTAS DE MELHORIA INSTITUCIONAL COM VISTAS À GESTÃO AMBIENTAL.

PRODUTO : INSTRUMENTO DE GESTÃO ELABORADO/APOIADO

UNIDADE DE MEDIDA : INSTRUMENTO

M e t a s

(R\$ 1,00)

REGIÕES	2015		2016		2017		2018	
	Físicas	Financeiras	Físicas	Financeiras	Físicas	Financeiras	Físicas	Financeiras
Central	42	552.986	25	1.766.281	26	1.863.984	22	2.016.368
Rio Doce	5	87.902	3	15.221	2	14.005	2	4.547
Mata	4	87.902	3	15.222	3	14.004	3	4.547
Sul de Minas	4	87.902	3	15.222	3	14.004	3	4.547
Triângulo	4	87.902	3	15.222	3	14.004	3	4.547
Centro Oeste	5	87.902	3	15.221	3	14.005	2	7.547
Noroeste de Minas	4	87.902	3	15.222	3	14.004	3	4.547
Norte de Minas	5	87.902	3	15.222	2	14.005	2	4.547
TOTAL	73	1.168.300	46	1.872.833	45	1.962.015	40	2.051.197

PLANO PLURIANUAL DE AÇÃO GOVERNAMENTAL 2012 - 2015 - Exercício 2015
Programas e Ações por Redes de Desenvolvimento Integrado
Rede de Desenvolvimento Econômico Sustentável

4159 - INOVAÇÃO DOS INSTRUMENTOS DE REGULARIZAÇÃO AMBIENTAL

FINALIDADE : PROMOVER A MODERNIZAÇÃO DO PROCESSO DE REGULARIZAÇÃO AMBIENTAL VISANDO À OTIMIZAÇÃO, AGILIDADE E QUALIDADE, INCENTIVANDO O DESENVOLVIMENTO ECONÔMICO SUSTENTÁVEL.

PRODUTO : PROCESSO MODERNIZADO E OTIMIZADO

UNIDADE DE MEDIDA : UNIDADE

M e t a s

(R\$ 1,00)

REGIÕES	2015		2016		2017		2018	
	Físicas	Financeiras	Físicas	Financeiras	Físicas	Financeiras	Físicas	Financeiras
Central	1	7.691.417	1	9.040.500	1	9.492.525	1	9.967.151
TOTAL	1	7.691.417	1	9.040.500	1	9.492.525	1	9.967.151

PLANO PLURIANUAL DE AÇÃO GOVERNAMENTAL 2012 - 2015 - Exercício 2015
Programas e Ações por Redes de Desenvolvimento Integrado
Rede de Desenvolvimento Econômico Sustentável

PROGRAMA 109 - PROTEÇÃO DA BIODIVERSIDADE E UNIDADES DE CONSERVAÇÃO | Programa Associado

UNIDADE RESPONSÁVEL : 2101 - INSTITUTO ESTADUAL DE FLORESTAS

OBJETIVO : MANTER O EQUILÍBRIO ECOLÓGICO DOS ECOSISTEMAS DE DOMÍNIO DO ESTADO ATRAVÉS DE ATIVIDADES DE PRESERVAÇÃO, CONSERVAÇÃO, RECUPERAÇÃO E PROTEÇÃO DA DIVERSIDADE BIOLÓGICA, VEGETAL E ANIMAL.

OBJETIVOS ESTRATÉGICOS (PMDI)

- IMPLEMENTAR E INTEGRAR A GESTÃO, APRIMORAR A CONSERVAÇÃO, A PRESERVAÇÃO, A DEFESA E A MELHORIA DA QUALIDADE AMBIENTAL

INDICADORES FINALÍSTICOS (PMDI)

- PERCENTUAL DE ÁREAS PRESERVADAS EM RELAÇÃO AO TERRITÓRIO TOTAL

VALOR DO PROGRAMA NO ANO	2015	2016	2017	2018
ORÇAMENTO FISCAL	36.944.617	121.171.376	123.756.013	126.497.972
Despesas correntes	36.680.612	82.791.376	85.346.088	88.056.697
Despesas de capital	264.005	38.380.000	38.409.925	38.441.275
ORÇAMENTO DE INVESTIMENTO DAS EMPRESAS CONTROLADAS PELO ESTADO	0	0	0	0
TOTAL	36.944.617	121.171.376	123.756.013	126.497.972

AÇÕES DO PROGRAMA POR UNIDADE ORÇAMENTÁRIA

4341 - FUNDO DE RECUPERAÇÃO PROTEÇÃO E DESENVOLVIMENTO SUSTENTÁVEL DAS BACIAS HIDROGRÁFICAS DO ESTADO DE MINAS GERAIS

4560 - BOLSA VERDE - AMPLIAÇÃO E CONSERVAÇÃO DA COBERTURA VEGETAL NATIVA.

FINALIDADE : INCENTIVAR A AMPLIAÇÃO E CONSERVAÇÃO DA COBERTURA VEGETAL NATIVA ATRAVÉS DE ADOÇÃO DE INCENTIVOS FINANCEIROS COMO PAGAMENTO DE BOLSAS AOS PROPRIETÁRIOS QUE CONSERVEM ÁREAS DE VEGETAÇÃO NATIVA PELO PERÍODO ESPECIFICADO NO EDITAL.

PRODUTO : HECTARE PROTEGIDO

UNIDADE DE MEDIDA : HECTARE

M e t a s

(R\$ 1,00)

REGIÕES	2015		2016		2017		2018	
	Físicas	Financeiras	Físicas	Financeiras	Físicas	Financeiras	Físicas	Financeiras
Estadual	190.000	1.729.404	190.000	43.093.517	190.000	44.983.338	190.000	46.995.816
TOTAL	190.000	1.729.404	190.000	43.093.517	190.000	44.983.338	190.000	46.995.816

4354 - IMPLANTAÇÃO DO MOSAICO DE ÁREAS PROTEGIDAS

FINALIDADE : CONSTITUIR UM INSTRUMENTO DE GESTÃO AMBIENTAL E DE RECURSOS HÍDRICOS, TENDO EM VISTA A ESTRATÉGIA DE MOSAICOS DE ÁREAS PROTEGIDAS, PERMITINDO A PROTEÇÃO E RESTAURAÇÃO DE RESERVAS LEGAIS E ÁREAS DE PRESERVAÇÃO PERMANENTE - APPS, CRIANDO CONDIÇÕES PARA ATUALIZAÇÃO CONTINUADA DO BANCO DE DADOS GEORREFERENCIADO.

PRODUTO : SISTEMA IMPLANTADO

UNIDADE DE MEDIDA : SISTEMA

M e t a s

(R\$ 1,00)

REGIÕES	2015		2016		2017		2018	
	Físicas	Financeiras	Físicas	Financeiras	Físicas	Financeiras	Físicas	Financeiras
Estadual	1	121.871	1	1.410.809	1	1.481.350	1	1.555.417
TOTAL	1	121.871	1	1.410.809	1	1.481.350	1	1.555.417

PLANO PLURIANUAL DE AÇÃO GOVERNAMENTAL 2012 - 2015 - Exercício 2015
Programas e Ações por Redes de Desenvolvimento Integrado
Rede de Desenvolvimento Econômico Sustentável

AÇÕES DO PROGRAMA POR UNIDADE ORÇAMENTÁRIA

2101 - INSTITUTO ESTADUAL DE FLORESTAS

4058 - PROTEÇÃO DA BIODIVERSIDADE E DESENVOLVIMENTO DA PESQUISA

FINALIDADE : AVALIAR, COORDENAR, ORIENTAR, AUTORIZAR E SUPERVISIONAR A EXECUÇÃO DAS ATIVIDADES DE GESTÃO DA FAUNA SILVESTRE NO TERRITÓRIO DO ESTADO, EM ARTICULAÇÃO COM A SEMAD E IBAMA; COORDENAR AS AÇÕES RELACIONADAS AO CADASTRO AMBIENTAL RURAL; APOIAR NA ELABORAÇÃO DE PROCEDIMENTOS DE REGULARIZAÇÃO DA RESERVA LEGAL; COORDENAR, CONTROLAR, ORIENTAR E EXECUTAR AS ATIVIDADES RELATIVAS AO INVENTÁRIO E MAPEAMENTO DA COBERTURA VEGETAL DOS BIOMAS; MONITORAR AS ÁREAS DE RESERVA LEGAL E PRESERVAÇÃO PERMANENTES.

PRODUTO : CENTRO DE TRIAGEM DE ANIMAIS SILVESTRES IMPLANTADO

UNIDADE DE MEDIDA : CENTRO

M e t a s

(R\$ 1,00)

REGIÕES	2015		2016		2017		2018	
	Físicas	Financeiras	Físicas	Financeiras	Físicas	Financeiras	Físicas	Financeiras
Central	1	648.706	1	916.000	1	962.725	1	1.011.715
TOTAL	1	648.706	1	916.000	1	962.725	1	1.011.715

4060 - GESTÃO DAS UNIDADES DE CONSERVAÇÃO

FINALIDADE : PRESERVAR E ADMINISTRAR AS UNIDADES DE CONSERVAÇÃO, INCENTIVANDO O TURISMO ECOLÓGICO E O USO MÚLTIPLO SUSTENTÁVEL.

PRODUTO : UNIDADE DE CONSERVAÇÃO ADMINISTRADA

UNIDADE DE MEDIDA : UNIDADE

M e t a s

(R\$ 1,00)

REGIÕES	2015		2016		2017		2018	
	Físicas	Financeiras	Físicas	Financeiras	Físicas	Financeiras	Físicas	Financeiras
Central	47	11.784.988	49	15.206.569	51	12.869.848	53	13.291.554
Rio Doce	5	2.221.405	5	6.330.659	5	6.634.920	5	6.634.920
Mata	5	2.221.405	5	6.330.659	5	6.634.920	5	6.634.920
Sul de Minas	5	2.221.405	5	6.330.659	5	6.634.920	5	6.634.920
Triângulo	2	2.221.405	2	6.330.659	2	6.634.920	2	6.634.920
Alto Paranaíba	1	2.221.404	1	6.330.659	1	6.634.919	1	6.634.919
Centro Oeste	2	2.221.404	2	6.330.659	2	6.634.919	2	6.634.919
Noroeste de Minas	2	2.221.405	2	6.330.659	2	6.634.920	2	6.634.920
Norte de Minas	18	2.221.405	18	6.330.659	18	6.634.920	18	6.634.920
Jequitinhonha / Mucuri	12	2.221.404	12	6.330.659	12	6.634.919	12	6.634.919
TOTAL	99	31.777.630	101	72.182.500	103	72.584.125	105	73.005.831

PLANO PLURIANUAL DE AÇÃO GOVERNAMENTAL 2012 - 2015 - Exercício 2015
Programas e Ações por Redes de Desenvolvimento Integrado
Rede de Desenvolvimento Econômico Sustentável

4156 - GESTÃO DA PESCA E AQUICULTURA

FINALIDADE : VIABILIZAR A PROTEÇÃO DA FAUNA E DA FLORA AQUÁTICAS, OBJETIVANDO O DESENVOLVIMENTO SUSTENTÁVEL DA PESCA E AQUICULTURA.

PRODUTO : INSTITUIÇÃO DE PESQUISA E/OU ASSOCIAÇÃO DE AQUICULTORES APOIADA

UNIDADE DE MEDIDA : ASSOCIAÇÃO/INSTITUIÇÃO DE PESQUISA

M e t a s

(R\$ 1,00)

REGIÕES	2015		2016		2017		2018	
	Físicas	Financeiras	Físicas	Financeiras	Físicas	Financeiras	Físicas	Financeiras
Central	5	991.926	5	1.575.000	10	1.653.750	10	1.736.437
TOTAL	5	991.926	5	1.575.000	10	1.653.750	10	1.736.437

4532 - CRIAÇÃO E ADEQUAÇÃO DE UNIDADES DE CONSERVAÇÃO

FINALIDADE : PROTEGER E CONSERVAR AS ÁREAS DOTADAS DE CARACTERÍSTICAS NATURAIS DE RELEVANTE INTERESSE ECOLÓGICO DE MODO A CONTRIBUIR PARA A MANUTENÇÃO DA DIVERSIDADE BIOLÓGICA DO ESTADO.

PRODUTO : MINUTA DE DECRETO DE CRIAÇÃO/ADEQUAÇÃO/ AMPLIAÇÃO DE UNIDADE DE CONSERVAÇÃO

UNIDADE DE MEDIDA : MINUTA DE DECRETO

M e t a s

(R\$ 1,00)

REGIÕES	2015		2016		2017		2018	
	Físicas	Financeiras	Físicas	Financeiras	Físicas	Financeiras	Físicas	Financeiras
Estadual	2	1.561.322	2	1.992.500	2	2.089.625	2	2.191.606
TOTAL	2	1.561.322	2	1.992.500	2	2.089.625	2	2.191.606

4038 - REGULARIZAÇÃO FUNDIÁRIA DE UNIDADES DE CONSERVAÇÃO

FINALIDADE : PROMOVER A REGULARIZAÇÃO FUNDIÁRIA DAS UNIDADES DE CONSERVAÇÃO ESTADUAIS JÁ EXISTENTES COMO FORMA DE ELIMINAR O PASSIVO AMBIENTAL EXISTENTE NO ESTADO.

PRODUTO : ÁREA REGULARIZADA

UNIDADE DE MEDIDA : HECTARE

M e t a s

(R\$ 1,00)

REGIÕES	2015		2016		2017		2018	
	Físicas	Financeiras	Físicas	Financeiras	Físicas	Financeiras	Físicas	Financeiras
Estadual	75.000	100.000	0	0	0	0	0	0
TOTAL	75.000	100.000	0	0	0	0	0	0

PLANO PLURIANUAL DE AÇÃO GOVERNAMENTAL 2012 - 2015 - Exercício 2015
Programas e Ações por Redes de Desenvolvimento Integrado
Rede de Desenvolvimento Econômico Sustentável

4275 - PROTEÇÃO E RECUPERAÇÃO DA MATA ATLÂNTICA FASE II - PROMATA II

FINALIDADE : CONTRIBUIR PARA A PROTEÇÃO DOS REMANESCENTES, PARA CONSERVAÇÃO DA BIODIVERSIDADE E PARA RECUPERAÇÃO DE ÁREAS DEGRADADAS NA MATA ATLÂNTICA DE MINAS GERAIS.

PRODUTO : UNIDADE DE CONSERVAÇÃO ADMINISTRADA

UNIDADE DE MEDIDA : UNIDADE

M e t a s

(R\$ 1,00)

REGIÕES	2015		2016		2017		2018	
	Físicas	Financeiras	Físicas	Financeiras	Físicas	Financeiras	Físicas	Financeiras
Central	2	235	2	350	2	368	2	386
Rio Doce	1	13.233	1	175	1	183	1	191
Mata	1	86	1	175	1	183	1	191
Sul de Minas	1	86	1	175	1	183	1	191
Jequitinhonha / Mucuri	1	118	1	175	1	183	1	191
TOTAL	6	13.758	6	1.050	6	1.100	6	1.150

PLANO PLURIANUAL DE AÇÃO GOVERNAMENTAL 2012 - 2015 - Exercício 2015
Programas e Ações por Redes de Desenvolvimento Integrado
Rede de Desenvolvimento Econômico Sustentável

PROGRAMA 110 - MELHORIA DA QUALIDADE AMBIENTAL | Programa Associado

UNIDADE RESPONSÁVEL : 2091 - FUNDAÇÃO ESTADUAL DO MEIO AMBIENTE

OBJETIVO : PROMOVER A MELHORIA DA QUALIDADE AMBIENTAL DO ESTADO, POR MEIO DO DESENVOLVIMENTO DE PLANOS, PROGRAMAS E PROJETOS VOLTADOS PARA A GESTÃO DA QUALIDADE DO AR, DO SOLO, DE RESÍDUOS E EFLUENTES URBANOS, INDUSTRIAIS E MINERÁRIOS.

OBJETIVOS ESTRATÉGICOS (PMDI)

- IMPLEMENTAR E INTEGRAR A GESTÃO, APRIMORAR A CONSERVAÇÃO, A PRESERVAÇÃO, A DEFESA E A MELHORIA DA QUALIDADE AMBIENTAL

INDICADORES FINALÍSTICOS (PMDI)

- PERCENTUAL DE ÁREAS PRESERVADAS EM RELAÇÃO AO TERRITÓRIO TOTAL

- PERCENTUAL DA POPULAÇÃO URBANA COM ACESSO À DISPOSIÇÃO ADEQUADA DE RESÍDUOS SÓLIDOS URBANOS

Indicador do Programa (Unidade de Medida)	Referência		2015	2016	2017	2018
	Data	Índice				
CAPACIDADE INSTALADA PARA TRATAMENTO DE ESGOTO NO ESTADO (%)	31/12/2013	39,150	80,000	85,000	87,000	89,000
PORCENTAGEM DE RESÍDUOS SÓLIDOS URBANOS DESTINADOS AO TRATAMENTO TÉRMICO COM GERAÇÃO DE ENERGIA (%)		Em Apuração	2,500	3,000	3,200	3,300

VALOR DO PROGRAMA NO ANO	2015	2016	2017	2018
ORÇAMENTO FISCAL	6.751.522	6.178.598	6.484.935	6.805.929
Despesas correntes	4.686.522	6.113.598	6.419.935	6.740.929
Despesas de capital	2.065.000	65.000	65.000	65.000
ORÇAMENTO DE INVESTIMENTO DAS EMPRESAS CONTROLADAS PELO ESTADO	0	0	0	0
TOTAL	6.751.522	6.178.598	6.484.935	6.805.929

AÇÕES DO PROGRAMA POR UNIDADE ORÇAMENTÁRIA

2091 - FUNDAÇÃO ESTADUAL DO MEIO AMBIENTE

4090 - GESTÃO AMBIENTAL DE RESÍDUOS

FINALIDADE : PROMOVER AÇÕES QUE ESTIMULEM A PREVENÇÃO E A REDUÇÃO DE RESÍDUOS PELOS DIVERSOS SEGMENTOS DA SOCIEDADE.

PRODUTO : RELATÓRIO ELABORADO

UNIDADE DE MEDIDA : RELATÓRIO

M e t a s

(R\$ 1,00)

REGIÕES	2015		2016		2017		2018	
	Físicas	Financeiras	Físicas	Financeiras	Físicas	Financeiras	Físicas	Financeiras
Central	6	261.309	6	501.900	6	526.995	6	553.344
TOTAL	6	261.309	6	501.900	6	526.995	6	553.344

PLANO PLURIANUAL DE AÇÃO GOVERNAMENTAL 2012 - 2015 - Exercício 2015
Programas e Ações por Redes de Desenvolvimento Integrado
Rede de Desenvolvimento Econômico Sustentável

4097 - GESTÃO DE EFLUENTES E DA QUALIDADE DO AR E DO SOLO

FINALIDADE : PROMOVER A GESTÃO SUSTENTÁVEL DE EFLUENTES LÍQUIDOS E DA QUALIDADE DO SOLO E DO AR VISANDO A PREVENÇÃO E MELHORIA CONTÍNUA DA QUALIDADE AMBIENTAL DO ESTADO DE MINAS GERAIS.

PRODUTO : RELATÓRIO ELABORADO

UNIDADE DE MEDIDA : RELATÓRIO

M e t a s

(R\$ 1,00)

REGIÕES	2015		2016		2017		2018	
	Físicas	Financeiras	Físicas	Financeiras	Físicas	Financeiras	Físicas	Financeiras
Central	3	576.604	3	943.871	3	991.722	3	1.041.308
Estadual	0	2.000.000	0	0	0	0	0	0
TOTAL	3	2.576.604	3	943.871	3	991.722	3	1.041.308

4561 - AMBIENTAÇÃO - EDUCAÇÃO AMBIENTAL EM PRÉDIOS PÚBLICOS DE MINAS GERAIS

FINALIDADE : CONTRIBUIR PARA A CONSTRUÇÃO DE UMA SOCIEDADE SUSTENTÁVEL POR MEIO DA INTERNALIZAÇÃO DE ATITUDES AMBIENTALMENTE CORRETAS E DA MUDANÇA DE COMPORTAMENTOS, COM VISTAS A PROMOVER O CONSUMO CONSCIENTE E A GESTÃO ADEQUADA DE RESÍDUOS EM EDIFICAÇÕES E UNIDADES DE CONSERVAÇÃO.

PRODUTO : PROGRAMA AMBIENTAÇÃO IMPLANTADO

UNIDADE DE MEDIDA : PROGRAMA

M e t a s

(R\$ 1,00)

REGIÕES	2015		2016		2017		2018	
	Físicas	Financeiras	Físicas	Financeiras	Físicas	Financeiras	Físicas	Financeiras
Central	2	1.023.506	2	1.625.000	2	1.703.750	2	1.786.437
TOTAL	2	1.023.506	2	1.625.000	2	1.703.750	2	1.786.437

1216 - MITIGAÇÃO E ADAPTAÇÃO ÀS MUDANÇAS CLIMÁTICAS

FINALIDADE : CONTRIBUIR PARA O ESFORÇO GLOBAL DE COMBATE ÀS MUDANÇAS CLIMÁTICAS E PREPARAR O ESTADO PARA LIDAR COM SEUS IMPACTOS COM VISTAS À FOMENTAR UMA ECONOMIA DE BAIXO CARBONO POSSIBILITANDO UM DESENVOLVIMENTO ECONÔMICO SUSTENTÁVEL E UM DESENVOLVIMENTO SOCIAL COM ÊNFASE NA DIMINUIÇÃO DAS DESIGUALDADES SOCIAIS.

PRODUTO : MINUTA DE PLANO SETORIAL ELABORADA

UNIDADE DE MEDIDA : MINUTA

M e t a s

(R\$ 1,00)

REGIÕES	2015		2016		2017		2018	
	Físicas	Financeiras	Físicas	Financeiras	Físicas	Financeiras	Físicas	Financeiras
Estadual	1	582.008	1	941.608	1	988.688	1	1.038.122
TOTAL	1	582.008	1	941.608	1	988.688	1	1.038.122

PLANO PLURIANUAL DE AÇÃO GOVERNAMENTAL 2012 - 2015 - Exercício 2015
Programas e Ações por Redes de Desenvolvimento Integrado
Rede de Desenvolvimento Econômico Sustentável

4121 - PRODUÇÃO SUSTENTÁVEL

FINALIDADE : REDUÇÃO DE IMPACTOS AMBIENTAIS E DO CONSUMO ENERGETICO, FOMENTO DE AÇÕES SUSTENTÁVEIS, ALÉM DE APROVEITAMENTO DE RESÍDUOS, DAS ATIVIDADES INDUSTRIAIS E MINERÁRIAS.

PRODUTO : ESTUDO ELABORADO

UNIDADE DE MEDIDA : ESTUDO

M e t a s

(R\$ 1,00)

REGIÕES	2015		2016		2017		2018	
	Físicas	Financeiras	Físicas	Financeiras	Físicas	Financeiras	Físicas	Financeiras
Central	3	371.159	3	591.219	3	620.030	3	650.281
TOTAL	3	371.159	3	591.219	3	620.030	3	650.281

4031 - BOLSA RECICLAGEM

FINALIDADE : PAGAMENTO DE INCENTIVO FINANCEIRO PELA CONTRAPRESTAÇÃO DE SERVIÇOS AMBIENTAIS, COM A FINALIDADE DE MINIMIZAR O ACÚMULO DO VOLUME DE REJEITOS E A PRESSÃO SOBRE O MEIO AMBIENTE, CONFORME DIRETRIZES DA POLÍTICA ESTADUAL DE RESÍDUOS SÓLIDOS.

PRODUTO : ASSOCIAÇÃO/COOPERATIVA APOIADA

UNIDADE DE MEDIDA : ASSOCIAÇÃO/COOPERATIVA

M e t a s

(R\$ 1,00)

REGIÕES	2015		2016		2017		2018	
	Físicas	Financeiras	Físicas	Financeiras	Físicas	Financeiras	Físicas	Financeiras
Estadual	80	1.936.936	30	1.575.000	30	1.653.750	30	1.736.437
TOTAL	80	1.936.936	30	1.575.000	30	1.653.750	30	1.736.437

PLANO PLURIANUAL DE AÇÃO GOVERNAMENTAL 2012 - 2015 - Exercício 2015
Programas e Ações por Redes de Desenvolvimento Integrado
Rede de Desenvolvimento Econômico Sustentável

PROGRAMA 111 - DIFUSÃO DE INFORMAÇÕES DO SETOR MINEROMETALÚRGICO | Programa Associado

UNIDADE RESPONSÁVEL : 1461 - SECRETARIA DE ESTADO DE DESENVOLVIMENTO ECONÔMICO

OBJETIVO : DAR SUPORTE À GESTÃO E AO DESENVOLVIMENTO DO SETOR MÍNERO METALÚRGICO PARA PROMOVER E DIVULGAR AS ESTATÍSTICAS SOBRE A ECONOMIA DO SETOR NO ESTADO, NO BRASIL E NO MUNDO. CONSTITUIR UMA FONTE DE CONSULTA ATUALIZADA PARA TOMADA DE DECISÃO EMPRESARIAL E/OU GOVERNAMENTAL, ALÉM DE FORNECER À SOCIEDADE UMA VISÃO DO SETOR MINERAL E DA INDÚSTRIA DE TRANSFORMAÇÃO.

OBJETIVOS ESTRATÉGICOS (PMDI)

- INCREMENTAR A PROMOÇÃO, A ATRAÇÃO E A RETENÇÃO DE INVESTIMENTOS

INDICADORES FINALÍSTICOS (PMDI)

- PARTICIPAÇÃO DE MINAS GERAIS NO PIB DO BRASIL

Indicador do Programa (Unidade de Medida)	Referência		2015	2016	2017	2018
	Data	Índice				
VARIACÃO DA PARTICIPAÇÃO DE MINAS NA PRODUÇÃO BRASILEIRA DE AÇO (%)	31/12/2010	2,600	2,650	2,655	2,660	2,660

VALOR DO PROGRAMA NO ANO	2015	2016	2017	2018
ORÇAMENTO FISCAL	867	1.000	1.000	1.000
Despesas correntes	867	1.000	1.000	1.000
Despesas de capital	0	0	0	0
ORÇAMENTO DE INVESTIMENTO DAS EMPRESAS CONTROLADAS PELO ESTADO	0	0	0	0
TOTAL	867	1.000	1.000	1.000

AÇÕES DO PROGRAMA POR UNIDADE ORÇAMENTÁRIA

1461 - SECRETARIA DE ESTADO DE DESENVOLVIMENTO ECONÔMICO

1013 - ELABORAÇÃO E DIVULGAÇÃO DO RELATORIO DO SEGMENTO MINEROMETALÚRGICO

FINALIDADE : ATUALIZAR A FONTE DE DADOS SOBRE A INDÚSTRIA MINERAL E METALÚRGICA DO ESTADO, SUBSIDIANDO A TOMADA DE DECISÃO DOS INVESTIDORES E EMPRESÁRIOS DO SETOR.

PRODUTO : RELATÓRIO MINEROMETALÚRGICO ATUALIZADO

UNIDADE DE MEDIDA : UNIDADE

M e t a s

(R\$ 1,00)

REGIÕES	2015		2016		2017		2018	
	Físicas	Financeiras	Físicas	Financeiras	Físicas	Financeiras	Físicas	Financeiras
Central	1	867	1	1.000	1	1.000	1	1.000
TOTAL	1	867	1	1.000	1	1.000	1	1.000

PLANO PLURIANUAL DE AÇÃO GOVERNAMENTAL 2012 - 2015 - Exercício 2015
Programas e Ações por Redes de Desenvolvimento Integrado
Rede de Desenvolvimento Econômico Sustentável

PROGRAMA 113 - DESENVOLVIMENTO SUSTENTÁVEL DE RECURSOS HÍDRICOS | Programa Associado

UNIDADE RESPONSÁVEL : 2241 - INSTITUTO MINEIRO DE GESTÃO DAS ÁGUAS

OBJETIVO : VIABILIZAR A POLÍTICA ESTADUAL DE RECURSOS HIDRICOS POR MEIO DE AÇÕES VOLTADAS PARA RECUPERAÇÃO E PRESERVAÇÃO DA QUANTIDADE E DA QUALIDADE DAS ÁGUAS EM MINAS GERAIS, PROMOVER E OTIMIZAR A INFRAESTRUTURA HÍDRICA, BEM COMO ATUAR NO FORTALECIMENTO DOS COMITÊS DE BACIAS HIDROGRÁFICAS.

OBJETIVOS ESTRATÉGICOS (PMDI)

- IMPLEMENTAR E INTEGRAR A GESTÃO, APRIMORAR A CONSERVAÇÃO, A PRESERVAÇÃO, A DEFESA E A MELHORIA DA QUALIDADE AMBIENTAL

INDICADORES FINALÍSTICOS (PMDI)

- NÚMERO DE BACIAS HIDROGRÁFICAS COM MELHORIA NO ÍNDICE DE QUALIDADE DAS ÁGUAS (IQA)

- PERCENTUAL DAS MEDIÇÕES DE DEMANDA BIOQUÍMICA DE OXIGÊNIO (DBO) NO RIO DAS VELHAS QUE ATENDEM À LEGISLAÇÃO

Indicador do Programa (Unidade de Medida)	Referência		2015	2016	2017	2018
	Data	Índice				
DENSIDADE DE ESTAÇÕES DE MONITORAMENTO DA QUALIDADE DA ÁGUA (1/1.000)	4/9/2014	1,003	1,098	1,132	1,166	1,200

VALOR DO PROGRAMA NO ANO	2015	2016	2017	2018
ORÇAMENTO FISCAL	38.334.292	91.692.216	94.069.452	96.525.410
Despesas correntes	24.021.197	75.660.542	77.518.028	79.430.847
Despesas de capital	14.313.095	16.031.674	16.551.424	17.094.563
ORÇAMENTO DE INVESTIMENTO DAS EMPRESAS CONTROLADAS PELO ESTADO	0	0	0	0
TOTAL	38.334.292	91.692.216	94.069.452	96.525.410

AÇÕES DO PROGRAMA POR UNIDADE ORÇAMENTÁRIA

4341 - FUNDO DE RECUPERAÇÃO PROTEÇÃO E DESENVOLVIMENTO SUSTENTÁVEL DAS BACIAS HIDROGRÁFICAS DO ESTADO DE MINAS GERAIS

4036 - APOIO À GESTÃO DE RECURSOS HÍDRICOS

FINALIDADE : APOIAR FINANCEIRAMENTE PROJETOS DE PROTEÇÃO, RECUPERAÇÃO E DESENVOLVIMENTO SUSTENTÁVEL DOS RECURSOS HÍDRICOS NO ESTADO.

PRODUTO : PROJETO APOIADO

UNIDADE DE MEDIDA : PROJETO

M e t a s

(R\$ 1,00)

REGIÕES	2015		2016		2017		2018	
	Físicas	Financeiras	Físicas	Financeiras	Físicas	Financeiras	Físicas	Financeiras
Estadual	16	7.725.623	17	21.000.000	17	22.005.000	17	23.065.388
TOTAL	16	7.725.623	17	21.000.000	17	22.005.000	17	23.065.388

PLANO PLURIANUAL DE AÇÃO GOVERNAMENTAL 2012 - 2015 - Exercício 2015
Programas e Ações por Redes de Desenvolvimento Integrado
Rede de Desenvolvimento Econômico Sustentável

4043 - APOIO À GESTÃO DE RECURSOS HÍDRICOS - RECURSOS REEMBOLSÁVEIS

FINALIDADE : DAR SUPORTE FINANCEIRO AOS PROGRAMAS E PROJETOS QUE PROMOVAM A RACIONALIZAÇÃO DO USO E A MELHORIA, NOS ASPECTOS QUANTITATIVOS E QUALITATIVOS, DOS RECURSOS HÍDRICOS, INCLUSIVE ORGANIZADAS E DESENVOLVIDAS POR PESSOAS JURÍDICAS DE DIREITO PRIVADO E PESSOAS FÍSICAS USUÁRIAS DE RECURSOS HÍDRICOS.

PRODUTO : PROJETO APOIADO

UNIDADE DE MEDIDA : PROJETO

M e t a s

(R\$ 1,00)

REGIÕES	2015		2016		2017		2018	
	Físicas	Financeiras	Físicas	Financeiras	Físicas	Financeiras	Físicas	Financeiras
Estadual	2	3.384.872	2	6.700.000	2	7.000.000	2	7.300.000
TOTAL	2	3.384.872	2	6.700.000	2	7.000.000	2	7.300.000

4044 - MONITORAMENTO DA QUALIDADE E QUANTIDADE DA ÁGUA

FINALIDADE : APERFEIÇOAMENTO DO MONITORAMENTO DAS ÁGUAS DO ESTADO DE MINAS GERAIS.

PRODUTO : REDE DE MONITORAMENTO DA ÁGUA IMPLANTADA E EM OPERAÇÃO

UNIDADE DE MEDIDA : REDE DE MONITORAMENTO DA ÁGUA

M e t a s

(R\$ 1,00)

REGIÕES	2015		2016		2017		2018	
	Físicas	Financeiras	Físicas	Financeiras	Físicas	Financeiras	Físicas	Financeiras
Estadual	1	2.696.230	1	8.483.459	1	8.907.632	1	9.353.013
TOTAL	1	2.696.230	1	8.483.459	1	8.907.632	1	9.353.013

1017 - ELABORAÇÃO DOS PLANOS DIRETORES DE RECURSOS HÍDRICOS E ENQUADRAMENTO DOS CORPOS DE ÁGUA - FHIDRO

FINALIDADE : FUNDAMENTAR E ORIENTAR A IMPLEMENTAÇÃO DA POLÍTICA ESTADUAL DE RECURSOS HÍDRICOS, COM BASE NOS DISPOSITIVOS DA LEI ESTADUAL 13.199/99, PROPORCIONANDO AOS COMITÊS DE BACIAS HIDROGRÁFICAS E ÀS UNIDADES DE PLANEJAMENTO E GESTÃO DE RECURSOS HÍDRICOS (UPGRHS) QUE AINDA NÃO POSSUEM PLANOS DIRETORES DE RECURSOS HÍDRICOS, A OBTENÇÃO DESTES INSTRUMENTOS DE GESTÃO, VISANDO A RECUPERAÇÃO HIDROAMBIENTAL E O DESENVOLVIMENTO SUSTENTÁVEL DAS RESPECTIVAS BACIAS HIDROGRÁFICAS.

PRODUTO : PLANOS DIRETORES/ENQUADRAMENTOS DOS CORPOS D'ÁGUA

UNIDADE DE MEDIDA : UNIDADE

M e t a s

(R\$ 1,00)

REGIÕES	2015		2016		2017		2018	
	Físicas	Financeiras	Físicas	Financeiras	Físicas	Financeiras	Físicas	Financeiras
Estadual	1	270.295	3	3.150.000	1	3.300.000	1	3.450.000
TOTAL	1	270.295	3	3.150.000	1	3.300.000	1	3.450.000

PLANO PLURIANUAL DE AÇÃO GOVERNAMENTAL 2012 - 2015 - Exercício 2015
Programas e Ações por Redes de Desenvolvimento Integrado
Rede de Desenvolvimento Econômico Sustentável

4558 - OPERAÇÃO DO RADAR METEOROLÓGICO

FINALIDADE : FORNECIMENTO DE INFORMAÇÕES METEOROLÓGICAS NO ESTADO MINAS GERAIS.

PRODUTO : BOLETIM METEOROLÓGICO EMITIDO

UNIDADE DE MEDIDA : BOLETIM

M e t a s

(R\$ 1,00)

REGIÕES	2015		2016		2017		2018	
	Físicas	Financeiras	Físicas	Financeiras	Físicas	Financeiras	Físicas	Financeiras
Central	365	508.052	366	5.881.333	365	6.161.396	365	6.441.459
TOTAL	365	508.052	366	5.881.333	365	6.161.396	365	6.441.459

4356 - REABILITAÇÃO DE ÁREAS CONTAMINADAS

FINALIDADE : PROMOVER A REABILITAÇÃO DE ÁREAS ORFÃS CONTAMINADAS, SOB RESPONSABILIDADE DO ESTADO, QUE IMPACTAM OU POSSAM IMPACTAR OS RECURSOS HÍDRICOS SUBTERRÂNEOS E SUPERFICIAIS, O SOLO E A SAÚDE HUMANA.

PRODUTO : ÁREA RECUPERADA

UNIDADE DE MEDIDA : ÁREA

M e t a s

(R\$ 1,00)

REGIÕES	2015		2016		2017		2018	
	Físicas	Financeiras	Físicas	Financeiras	Físicas	Financeiras	Físicas	Financeiras
Estadual	1	181.406	1	2.700.000	1	2.700.000	1	2.700.000
TOTAL	1	181.406	1	2.700.000	1	2.700.000	1	2.700.000

AÇÕES DO PROGRAMA POR UNIDADE ORÇAMENTÁRIA

2241 - INSTITUTO MINEIRO DE GESTÃO DAS ÁGUAS

4088 - PROGRAMA NACIONAL DE DESENVOLVIMENTO DOS RECURSOS HÍDRICOS - PRÓ-ÁGUA

FINALIDADE : CONTRIBUIR PARA A MELHORIA DA QUALIDADE DE VIDA DA POPULAÇÃO, ESPECIALMENTE NAS REGIÕES MENOS DESENVOLVIDAS DE MINAS GERAIS, MEDIANTE PLANEJAMENTO E GESTÃO DOS RECURSOS HÍDRICOS SIMULTANEAMENTE COM A EXPANSÃO E OTIMIZAÇÃO DA INFRA-ESTRUTURA HÍDRICA, DE FORMA A GARANTIR A OFERTA SUSTENTÁVEL DE ÁGUA EM QUANTIDADE E QUALIDADE ADEQUADAS AOS USOS MÚLTIPLOS.

PRODUTO : SISTEMA DE ABASTECIMENTO DE ÁGUA IMPLANTADO

UNIDADE DE MEDIDA : SISTEMA

M e t a s

(R\$ 1,00)

REGIÕES	2015		2016		2017		2018	
	Físicas	Financeiras	Físicas	Financeiras	Físicas	Financeiras	Físicas	Financeiras
Norte de Minas	1	167.613	1	1.110.000	1	1.157.250	1	1.206.626
TOTAL	1	167.613	1	1.110.000	1	1.157.250	1	1.206.626

PLANO PLURIANUAL DE AÇÃO GOVERNAMENTAL 2012 - 2015 - Exercício 2015
Programas e Ações por Redes de Desenvolvimento Integrado
Rede de Desenvolvimento Econômico Sustentável

4178 - MAPA DAS ÁGUAS

FINALIDADE : SUBSIDIAR A GESTÃO AMBIENTAL E DE RECURSOS HÍDRICOS FORNECENDO INFORMAÇÕES SOBRE A QUALIDADE E QUANTIDADE DAS ÁGUAS DE MINAS GERAIS

PRODUTO : MAPA ELABORADO

UNIDADE DE MEDIDA : MAPA

M e t a s

(R\$ 1,00)

REGIÕES	2015		2016		2017		2018	
	Físicas	Financeiras	Físicas	Financeiras	Físicas	Financeiras	Físicas	Financeiras
Estadual	1	2.471.927	1	2.205.000	1	2.310.000	1	2.415.000
TOTAL	1	2.471.927	1	2.205.000	1	2.310.000	1	2.415.000

4562 - PESQUISA, PROJETOS E PROGRAMAS PARA A GESTÃO DE RECURSOS HÍDRICOS

FINALIDADE : CONTRIBUIR PARA A MELHORIA DA QUALIDADE E QUANTIDADE DAS ÁGUAS DO ESTADO, SEU USO RACIONAL E SUSTENTÁVEL, PROMOVER O LEVANTAMENTO, PRODUÇÃO E DIFUSÃO DE INFORMAÇÕES SOBRE RECURSOS HÍDRICOS, ALÉM DA PROMOÇÃO E APRIMORAMENTO DO PROCESSO REGULIZATORIO AMBIENTAL.

PRODUTO : AÇÃO AMBIENTAL APOIADA

UNIDADE DE MEDIDA : AÇÃO

M e t a s

(R\$ 1,00)

REGIÕES	2015		2016		2017		2018	
	Físicas	Financeiras	Físicas	Financeiras	Físicas	Financeiras	Físicas	Financeiras
Central	1	1.072.921	1	1.380.750	1	1.446.500	1	1.512.250
TOTAL	1	1.072.921	1	1.380.750	1	1.446.500	1	1.512.250

4069 - REPASSE DA COBRANÇA PELO USO DE RECURSOS HÍDRICOS

FINALIDADE : A COBRANÇA PELO USO DE RECURSOS HÍDRICOS DE DOMÍNIO DO ESTADO É INSTRUMENTO DE GESTÃO FUNDAMENTAL PARA A IMPLANTAÇÃO DO SISTEMA ESTADUAL DE GERENCIAMENTO DE RECURSOS HÍDRICOS - SEGRH-MG E DEVE ALCANÇAR OS USUÁRIOS DE ÁGUA SUJEITOS À OUTORGA DE MANEIRA PROPORCIONAL E JUSTA, CONSIDERANDO QUE A COBRANÇA É VINCULADA À AÇÃO FOI CRIADA A FIM DE REALIZAR SEU REPASSE PARA O APOIO ÀS AGÊNCIAS DE BACIA OU ENTIDADES A ELAS EQUIPARADAS.

PRODUTO : AGÊNCIA CRIADA/MANTIDA

UNIDADE DE MEDIDA : AGÊNCIA

M e t a s

(R\$ 1,00)

REGIÕES	2015		2016		2017		2018	
	Físicas	Financeiras	Físicas	Financeiras	Físicas	Financeiras	Físicas	Financeiras
Central	1	4.963.838	1	9.770.419	1	9.770.419	1	9.770.419
Rio Doce	1	4.963.838	1	9.770.418	1	9.770.418	1	9.770.418
Mata	1	4.963.838	1	9.770.418	1	9.770.418	1	9.770.418
Triângulo	1	4.963.839	1	9.770.419	1	9.770.419	1	9.770.419
TOTAL	4	19.855.353	4	39.081.674	4	39.081.674	4	39.081.674

PLANO PLURIANUAL DE AÇÃO GOVERNAMENTAL 2012 - 2015 - Exercício 2015
Programas e Ações por Redes de Desenvolvimento Integrado
Rede de Desenvolvimento Econômico Sustentável

PROGRAMA 130 - INFRAESTRUTURA RURAL

| Programa Associado

UNIDADE RESPONSÁVEL : 2111 - FUNDAÇÃO RURAL MINEIRA-RURALMINAS

OBJETIVO : MELHORAR A INFRAESTRUTURA RURAL E O MEIO AMBIENTE, CONTRIBUINDO PARA O DESENVOLVIMENTO SÓCIO- ECONÔMICO LOCAL E REGIONAL.

OBJETIVOS ESTRATÉGICOS (PMDI)

- IMPLEMENTAR E INTEGRAR A GESTÃO, APRIMORAR A CONSERVAÇÃO, A PRESERVAÇÃO, A DEFESA E A MELHORIA DA QUALIDADE AMBIENTAL

INDICADORES FINALÍSTICOS (PMDI)

- NÚMERO DE BACIAS HIDROGRÁFICAS COM MELHORIA NO ÍNDICE DE QUALIDADE DAS ÁGUAS (IQA)

VALOR DO PROGRAMA NO ANO	2015	2016	2017	2018
ORÇAMENTO FISCAL	8.398.725	8.055.146	8.055.146	8.055.146
Despesas correntes	1.217.304	873.725	873.725	873.725
Despesas de capital	7.181.421	7.181.421	7.181.421	7.181.421
ORÇAMENTO DE INVESTIMENTO DAS EMPRESAS CONTROLADAS PELO ESTADO	0	0	0	0
TOTAL	8.398.725	8.055.146	8.055.146	8.055.146

AÇÕES DO PROGRAMA POR UNIDADE ORÇAMENTÁRIA

2111 - FUNDAÇÃO RURAL MINEIRA-RURALMINAS

4222 - SERVIÇOS DE ENGENHARIA E MOTOMECANIZAÇÃO

FINALIDADE : DAR SUPORTE AOS MUNICÍPIO E ASSOCIAÇÕES ATRAVÉS DOS SERVIÇOS DE ENGENHARIA E MOTOMECANIZAÇÃO VOLTADOS PARA A RECUPERAÇÃO, DRAGAGEM, DESASSOREAMENTO DE CURSOS D'ÁGUA, IMPLANTAÇÃO DE SISTEMAS DE ABASTECIMENTO E PREPARO DE SOLO VISANDO A MELHORIA DAS CONDIÇÕES DE VIDA DA POPULAÇÃO RURAL E URBANA.

PRODUTO : SERVIÇO DE ENGENHARIA E MOTOMECANIZAÇÃO PRESTADO

UNIDADE DE MEDIDA : HORA MÁQUINA

M e t a s

(R\$ 1,00)

REGIÕES	2015		2016		2017		2018	
	Físicas	Financeiras	Físicas	Financeiras	Físicas	Financeiras	Físicas	Financeiras
Central	3.904	268.368	3.904	293.359	3.904	293.359	3.904	293.359
Rio Doce	588	40.409	588	44.172	588	44.172	588	44.172
Mata	11.174	768.071	11.174	839.595	11.174	839.595	11.174	839.595
Sul de Minas	1.668	114.674	1.668	125.353	1.668	125.353	1.668	125.353
Alto Paranaíba	124	8.539	124	9.334	124	9.334	124	9.334
Centro Oeste	695	47.756	695	52.203	695	52.203	695	52.203
Norte de Minas	4.416	303.515	4.416	331.779	4.416	331.779	4.416	331.779
Jequitinhonha / Mucuri	3.431	235.803	3.431	257.761	3.431	257.761	3.431	257.761
TOTAL	26.000	1.787.135	26.000	1.953.556	26.000	1.953.556	26.000	1.953.556

PLANO PLURIANUAL DE AÇÃO GOVERNAMENTAL 2012 - 2015 - Exercício 2015
Programas e Ações por Redes de Desenvolvimento Integrado
Rede de Desenvolvimento Econômico Sustentável

4184 - CONSERVAÇÃO E REVITALIZAÇÃO DE BACIAS HIDROGRÁFICAS

FINALIDADE : RECUPERAR, PREVENIR, PRESERVAR E CONSERVAR A BACIA HIDROGRÁFICA, POR MEIO DE AÇÕES INTEGRADAS E PERMANENTES, QUE PROMOVAM A MELHORIA DA DISPONIBILIDADE HIDRICA, EM QUANTIDADE E QUALIDADE E DAS CONDIÇÕES SOCIOAMBIENTAIS.

PRODUTO : BACIA CONSERVADA E REVITALIZADA

UNIDADE DE MEDIDA : UNIDADE

M e t a s

(R\$ 1,00)

REGIÕES	2015		2016		2017		2018	
	Físicas	Financeiras	Físicas	Financeiras	Físicas	Financeiras	Físicas	Financeiras
Central	2	670.000	2	670.000	2	670.000	2	670.000
Alto Paranaíba	1	90.000	1	90.000	1	90.000	1	90.000
Centro Oeste	5	2.141.590	5	2.141.590	5	2.141.590	5	2.141.590
Noroeste de Minas	3	1.100.000	2	800.000	2	800.000	2	800.000
Norte de Minas	10	2.400.000	10	2.400.000	10	2.400.000	10	2.400.000
Jequitinhonha / Mucuri	3	210.000	0	0	0	0	0	0
TOTAL	24	6.611.590	20	6.101.590	20	6.101.590	20	6.101.590

PLANO PLURIANUAL DE AÇÃO GOVERNAMENTAL 2012 - 2015 - Exercício 2015
Programas e Ações por Redes de Desenvolvimento Integrado
Rede de Desenvolvimento Econômico Sustentável

PROGRAMA 136 - DESENVOLVIMENTO E CONSOLIDAÇÃO DE SEGMENTOS DA ECONOMIA MINEIRA

| Programa Associado

UNIDADE RESPONSÁVEL : 1461 - SECRETARIA DE ESTADO DE DESENVOLVIMENTO ECONÔMICO

OBJETIVO : DESENVOLVER E CONSOLIDAR O EMPREGO, TRABALHO E RENDA NO ESTADO, AMPLIANDO O ALCANCE DA PROMOÇÃO DE POLÍTICAS PÚBLICAS QUE VISEM AO AUMENTO DA INSERÇÃO DO TRABALHADOR NO MERCADO.

OBJETIVOS ESTRATÉGICOS (PMDI)

- ALCANÇAR MAIOR CRESCIMENTO ECONÔMICO, DO TRABALHO E DA RENDA

INDICADORES FINALÍSTICOS (PMDI)

- PARTICIPAÇÃO DE MINAS GERAIS NO PIB DO BRASIL

VALOR DO PROGRAMA NO ANO	2015	2016	2017	2018
ORÇAMENTO FISCAL	4.000	4.000	4.000	4.000
Despesas correntes	4.000	4.000	4.000	4.000
Despesas de capital	0	0	0	0
ORÇAMENTO DE INVESTIMENTO DAS EMPRESAS CONTROLADAS PELO ESTADO	0	0	0	0
TOTAL	4.000	4.000	4.000	4.000

AÇÕES DO PROGRAMA POR UNIDADE ORÇAMENTÁRIA

1461 - SECRETARIA DE ESTADO DE DESENVOLVIMENTO ECONÔMICO

4189 - FORTALECIMENTO DO COOPERATIVISMO MINEIRO

FINALIDADE : APRIMORAR PROCESSOS ORGANIZACIONAIS DAS COOPERATIVAS MINEIRAS, COMO FORMA DE PROFISSIONALIZAR A GESTÃO INTERNA DESSES EMPREENDIMENTOS, COM VISTAS À CONSOLIDAÇÃO DO SEGMENTO DADO O SEU POTENCIAL DE DESENVOLVIMENTO ECONÔMICO E DE ALAVANCAGEM DA ECONOMIA MINEIRA NOS SEUS DIVERSOS SETORES.

PRODUTO : ORGANIZAÇÕES COLETIVAS ATENDIDAS

UNIDADE DE MEDIDA : UNIDADE

M e t a s

(R\$ 1,00)

REGIÕES	2015		2016		2017		2018	
	Físicas	Financeiras	Físicas	Financeiras	Físicas	Financeiras	Físicas	Financeiras
Estadual	5	1.000	5	1.000	5	1.000	5	1.000
TOTAL	5	1.000	5	1.000	5	1.000	5	1.000

4194 - DESENVOLVIMENTO DO COMÉRCIO EXTERIOR MINEIRO

FINALIDADE : FOMENTAR O DESENVOLVIMENTO DO COMÉRCIO EXTERIOR MINEIRO, COM AGREGAÇÃO DE VALOR, DIVERSIFICAÇÃO DE MERCADOS, PAUTAS E ESTRATÉGIAS DE INTERNACIONALIZAÇÃO, INSERÇÃO DOS PRODUTOS MADE IN MINAS EM CADEIAS GLOBAIS DE VALOR, ALÉM DA MELHORIA DA LOGÍSTICA DE EXPORTAÇÃO E IMPORTAÇÃO EM MINAS GERAIS.

PRODUTO : ARQUIVO DIGITAL

UNIDADE DE MEDIDA : UNIDADE

M e t a s

(R\$ 1,00)

REGIÕES	2015		2016		2017		2018	
	Físicas	Financeiras	Físicas	Financeiras	Físicas	Financeiras	Físicas	Financeiras
Estadual	12	1.000	12	1.000	12	1.000	12	1.000
TOTAL	12	1.000	12	1.000	12	1.000	12	1.000

PLANO PLURIANUAL DE AÇÃO GOVERNAMENTAL 2012 - 2015 - Exercício 2015
Programas e Ações por Redes de Desenvolvimento Integrado
Rede de Desenvolvimento Econômico Sustentável

4204 - PROMOÇÃO E PARTICIPAÇÃO EM FEIRAS, EXPOSIÇÕES E EVENTOS

FINALIDADE : PROMOVER E DIVULGAR ATIVIDADES INDUSTRIAIS, COMERCIAIS E DE SERVIÇOS, VEICULANDO INFORMAÇÕES, SERVIÇOS E IMAGEM DO ESTADO, ELABORAR E COORDENAR A PRODUÇÃO DE MATERIAIS PROMOCIONAIS TAIS COMO O CALENDÁRIO DE FEIRAS E EXPOSIÇÕES; PROMOVER, PARTICIPAR E ATRAIR EVENTOS NACIONAIS E INTERNACIONAIS COLABORANDO COM O TURISMO DE NEGÓCIOS EM MINAS GERAIS.

PRODUTO : EVENTO REALIZADO E / OU PARTICIPADO

UNIDADE DE MEDIDA : UNIDADE

M e t a s

(R\$ 1,00)

REGIÕES	2015		2016		2017		2018	
	Físicas	Financeiras	Físicas	Financeiras	Físicas	Financeiras	Físicas	Financeiras
Estadual	1	1.000	1	1.000	1	1.000	1	1.000
TOTAL	1	1.000	1	1.000	1	1.000	1	1.000

4215 - DESENVOLVIMENTO E PROMOÇÃO DO ARTESANATO MINEIRO

FINALIDADE : ESTIMULAR E PROPICIAR O DESENVOLVIMENTO E A PROMOÇÃO DA PRODUÇÃO ARTESANAL, CRIANDO CANAIS DE COMERCIALIZAÇÃO EM EVENTOS TEMPORÁRIOS COMO FEIRAS, SALÕES, EXPOSIÇÕES, DENTRE OUTROS E DIVULGAÇÃO DO ARTESANATO MINEIRO PARA GERAÇÃO DE EMPREGO E RENDA.

PRODUTO : ARTESÃO ATENDIDO

UNIDADE DE MEDIDA : UNIDADE

M e t a s

(R\$ 1,00)

REGIÕES	2015		2016		2017		2018	
	Físicas	Financeiras	Físicas	Financeiras	Físicas	Financeiras	Físicas	Financeiras
Central	1	1.000	1	1.000	1	1.000	1	1.000
TOTAL	1	1.000	1	1.000	1	1.000	1	1.000

PLANO PLURIANUAL DE AÇÃO GOVERNAMENTAL 2012 - 2015 - Exercício 2015
Programas e Ações por Redes de Desenvolvimento Integrado
Rede de Desenvolvimento Econômico Sustentável

PROGRAMA 146 - MINAS MUNDO

| Programa Associado

UNIDADE RESPONSÁVEL : 1631 - SECRETARIA-GERAL

OBJETIVO : PROJETAR A IMAGEM DE UM ESTADO COMPETITIVO E INSTITUCIONALMENTE ESTÁVEL, GARANTINDO CREDIBILIDADE NO ÂMBITO INTERNACIONAL E PROPORCIONANDO A COOPERAÇÃO INTERNACIONAL. FOMENTAR AÇÕES INTERNACIONAIS EM TODAS AS ESFERAS DA ADMINISTRAÇÃO PÚBLICA ESTADUAL, PROMOVENDO E SUPERVISIONANDO O RELACIONAMENTO DE ÓRGÃOS E UNIDADES COM INSTITUIÇÕES E GOVERNOS ESTRANGEIROS E FOMENTANDO A CULTURA DA COOPERAÇÃO INTERNACIONAL. - CRIAR AMBIENTE PARA PROMOVER O DIÁLOGO ENTRE O GOVERNO E A SOCIEDADE CIVIL NO TOCANTE À COOPERAÇÃO INTERNACIONAL DO ESTADO DE MINAS GERAIS.

OBJETIVOS ESTRATÉGICOS (PMDI)

- AMPLIAR A INSERÇÃO DE MINAS GERAIS NA ECONOMIA NACIONAL E GLOBAL

INDICADORES FINALÍSTICOS (PMDI)

- PARTICIPAÇÃO DE MINAS GERAIS NAS EXPORTAÇÕES DE BENS DE CAPITAL

VALOR DO PROGRAMA NO ANO	2015	2016	2017	2018
ORÇAMENTO FISCAL	3.000	920.000	920.000	920.000
Despesas correntes	3.000	920.000	920.000	920.000
Despesas de capital	0	0	0	0
ORÇAMENTO DE INVESTIMENTO DAS EMPRESAS CONTROLADAS PELO ESTADO	0	0	0	0
TOTAL	3.000	920.000	920.000	920.000

AÇÕES DO PROGRAMA POR UNIDADE ORÇAMENTÁRIA

1631 - SECRETARIA-GERAL

1043 - JOVENS MINEIROS CIDADÃOS DO MUNDO

FINALIDADE : PROMOVER O DESENVOLVIMENTO DO CAPITAL HUMANO E DE INTELIGÊNCIA DE MINAS GERAIS EM SETORES ESTRATÉGICOS POR MEIO DA REALIZAÇÃO DE CAPACITAÇÃO INTERNACIONAL CUSTOMIZADA EM PARCERIA COM UNIDADES SUBNACIONAIS DE OUTROS PAÍSES DE FORMA A CONTRIBUIR PARA O AUMENTO DA CAPACIDADE COMPETITIVA DO ESTADO E DA SOCIEDADE.

PRODUTO : PESSOA CAPACITADA

UNIDADE DE MEDIDA : PESSOA

M e t a s

(R\$ 1,00)

REGIÕES	2015		2016		2017		2018	
	Físicas	Financeiras	Físicas	Financeiras	Físicas	Financeiras	Físicas	Financeiras
Central	40	1.000	40	540.000	40	540.000	40	540.000
TOTAL	40	1.000	40	540.000	40	540.000	40	540.000

PLANO PLURIANUAL DE AÇÃO GOVERNAMENTAL 2012 - 2015 - Exercício 2015
Programas e Ações por Redes de Desenvolvimento Integrado
Rede de Desenvolvimento Econômico Sustentável

1045 - REDE DE ARTICULAÇÃO INTERNACIONAL

FINALIDADE : COORDENAR AS AÇÕES DE COOPERAÇÃO INTERNACIONAL DO ESTADO DE MINAS GERAIS, OFERECENDO SUPORTE AOS ENLACES PARA REALIZAÇÃO DE OPERAÇÕES DE COOPERAÇÃO INTERNAS, EXTERNAS E DE ASSISTÊNCIA TÉCNICA JUNTO AOS PARCEIROS INTERNACIONAIS.

PRODUTO : ATIVIDADE DE ARTICULAÇÃO INTERNACIONAL REALIZADA

UNIDADE DE MEDIDA : ATIVIDADE

M e t a s

(R\$ 1,00)

REGIÕES	2015		2016		2017		2018	
	Físicas	Financeiras	Físicas	Financeiras	Físicas	Financeiras	Físicas	Financeiras
Central	15	1.000	15	360.000	15	360.000	15	360.000
TOTAL	15	1.000	15	360.000	15	360.000	15	360.000

1046 - DIÁLOGOS INOVADORES E AGENDA INTERNACIONAL

FINALIDADE : PROSPECTAR OPORTUNIDADES E ARTICULAR INSERÇÃO INTERNACIONAL DE MINAS GERAIS.

PRODUTO : AÇÃO DE INTEGRAÇÃO REALIZADA

UNIDADE DE MEDIDA : AÇÃO

M e t a s

(R\$ 1,00)

REGIÕES	2015		2016		2017		2018	
	Físicas	Financeiras	Físicas	Financeiras	Físicas	Financeiras	Físicas	Financeiras
Central	30	1.000	30	20.000	30	20.000	30	20.000
TOTAL	30	1.000	30	20.000	30	20.000	30	20.000

PLANO PLURIANUAL DE AÇÃO GOVERNAMENTAL 2012 - 2015 - Exercício 2015
Programas e Ações por Redes de Desenvolvimento Integrado
Rede de Desenvolvimento Econômico Sustentável

PROGRAMA 167 - FINANÇIAS MINAS - PROMOÇÃO DO INVESTIMENTO ESTRATÉGICO

| Programa Associado

UNIDADE RESPONSÁVEL : 1461 - SECRETARIA DE ESTADO DE DESENVOLVIMENTO ECONÔMICO

OBJETIVO : VIABILIZAR POSSIBILIDADES DE FINANCIAMENTO DIRECIONADAS AOS INVESTIMENTOS DO SETOR PÚBLICO E PRIVADO EM PROJETOS ESTRATÉGICOS NO ESTADO DE MINAS GERAIS

OBJETIVOS ESTRATÉGICOS (PMDI)

- AUMENTAR A COMPETITIVIDADE DA ECONOMIA, A QUALIDADE E O VALOR AGREGADO DOS PRODUTOS MINEIROS
- INCREMENTAR A PROMOÇÃO, A ATRAÇÃO E A RETENÇÃO DE INVESTIMENTOS
- CONFERIR DINAMISMO E COMPETITIVIDADE AOS NEGÓCIOS NAS DIFERENTES REGIÕES DO ESTADO
- AMPLIAR A INSERÇÃO DE MINAS GERAIS NA ECONOMIA NACIONAL E GLOBAL

INDICADORES FINALÍSTICOS (PMDI)

- TAXA DE INVESTIMENTO

VALOR DO PROGRAMA NO ANO	2015	2016	2017	2018
ORÇAMENTO FISCAL	112.000	116.583	120.914	125.440
Despesas correntes	112.000	116.583	120.914	125.440
Despesas de capital	0	0	0	0
ORÇAMENTO DE INVESTIMENTO DAS EMPRESAS CONTROLADAS PELO ESTADO	0	0	0	0
TOTAL	112.000	116.583	120.914	125.440

AÇÕES DO PROGRAMA POR UNIDADE ORÇAMENTÁRIA

1461 - SECRETARIA DE ESTADO DE DESENVOLVIMENTO ECONÔMICO

1290 - CAPTAÇÃO E NEGOCIAÇÃO DE FINANCIAMENTO

FINALIDADE : VIABILIZAR A CAPTAÇÃO DE RECURSOS VISANDO À OTIMIZAÇÃO DO ORÇAMENTO PÚBLICO PARA REALIZAR INVESTIMENTOS PARA PROMOÇÃO DO DESENVOLVIMENTO NO TERRITÓRIO MINEIRO.

PRODUTO : OPERAÇÃO DE CRÉDITO OU DOAÇÃO APROVADA

UNIDADE DE MEDIDA : UNIDADE

M e t a s

(R\$ 1,00)

REGIÕES	2015		2016		2017		2018	
	Físicas	Financeiras	Físicas	Financeiras	Físicas	Financeiras	Físicas	Financeiras
Estadual	1	1.000	1	1.000	1	1.000	1	1.000
TOTAL	1	1.000	1	1.000	1	1.000	1	1.000

PLANO PLURIANUAL DE AÇÃO GOVERNAMENTAL 2012 - 2015 - Exercício 2015
Programas e Ações por Redes de Desenvolvimento Integrado
Rede de Desenvolvimento Econômico Sustentável

4609 - PROSPECÇÃO DE MODELOS DE FINANCIABILIDADE PARA PROJETOS ESTRATÉGICOS

FINALIDADE : VIABILIZAR O FINANCIAMENTO A PROJETOS ESTRATÉGICOS DO ESTADO, POR MEIO DA ELABORAÇÃO E IMPLEMENTAÇÃO DE ARRANJOS DE FINANCIABILIDADE.

PRODUTO : PROJETO DE FINANCIAMENTO APRESENTADO E/OU CARTA CONSULTA EXPEDIDA

UNIDADE DE MEDIDA : UNIDADE

M e t a s

(R\$ 1,00)

REGIÕES	2015		2016		2017		2018	
	Físicas	Financeiras	Físicas	Financeiras	Físicas	Financeiras	Físicas	Financeiras
Estadual	1	1.000	1	1.000	1	1.000	1	1.000
TOTAL	1	1.000	1	1.000	1	1.000	1	1.000

4210 - DESENVOLVIMENTO DE PARCERIAS PÚBLICO-PRIVADAS

FINALIDADE : APOIAR INSTITUCIONALMENTE AS ENTIDADES DO GOVERNO DE MINAS GERAIS, DESENVOLVENDO SOLUÇÕES TÉCNICAS, JURÍDICAS, FINANCEIRAS E OPERACIONAIS QUE VIABILIZEM A MODELAGEM, CONTRATAÇÃO, EXECUÇÃO E ENTREGA DE SERVIÇOS E INFRAESTRUTURA, A FIM DE PROMOVER A MELHOR UTILIZAÇÃO DOS RECURSOS PÚBLICOS, BUSCANDO RESPONSABILIDADE FISCAL E MELHORIA DA QUALIDADE DE VIDA DA POPULAÇÃO MINEIRA.

PRODUTO : PROJETO FOMENTADO

UNIDADE DE MEDIDA : UNIDADE

M e t a s

(R\$ 1,00)

REGIÕES	2015		2016		2017		2018	
	Físicas	Financeiras	Físicas	Financeiras	Físicas	Financeiras	Físicas	Financeiras
Central	1	110.000	1	114.583	1	118.914	1	123.440
TOTAL	1	110.000	1	114.583	1	118.914	1	123.440

PLANO PLURIANUAL DE AÇÃO GOVERNAMENTAL 2012 - 2015 - Exercício 2015
Programas e Ações por Redes de Desenvolvimento Integrado
Rede de Desenvolvimento Econômico Sustentável

PROGRAMA 182 - MONITORAMENTO E FISCALIZAÇÃO AMBIENTAL | Programa Associado

UNIDADE RESPONSÁVEL : 1371 - SECRETARIA DE ESTADO DE MEIO AMBIENTE E DESENVOLVIMENTO SUSTENTÁVEL

OBJETIVO : AMPLIAR E INTENSIFICAR AS AÇÕES DE MONITORAMENTO, GEOPROCESSAMENTO, CONTROLE, REGULARIZAÇÃO E FISCALIZAÇÃO AMBIENTAL, OBJETIVANDO A REDUÇÃO DA DEGRADAÇÃO AMBIENTAL DO ESTADO.

OBJETIVOS ESTRATÉGICOS (PMDI)

- IMPLEMENTAR E INTEGRAR A GESTÃO, APRIMORAR A CONSERVAÇÃO, A PRESERVAÇÃO, A DEFESA E A MELHORIA DA QUALIDADE AMBIENTAL

INDICADORES FINALÍSTICOS (PMDI)

- PERCENTUAL DE ÁREAS PRESERVADAS EM RELAÇÃO AO TERRITÓRIO TOTAL

Indicador do Programa (Unidade de Medida)	Referência		2015	2016	2017	2018
	Data	Índice				
ÁREA DO ESTADO MAPEADA (%)	1/1/2011	100,000	100,000	100,000	100,000	100,000

VALOR DO PROGRAMA NO ANO	2015	2016	2017	2018
ORÇAMENTO FISCAL	23.727.255	36.154.410	37.071.741	38.024.140
Despesas correntes	21.827.255	34.254.410	35.171.741	36.124.140
Despesas de capital	1.900.000	1.900.000	1.900.000	1.900.000
ORÇAMENTO DE INVESTIMENTO DAS EMPRESAS CONTROLADAS PELO ESTADO	0	0	0	0
TOTAL	23.727.255	36.154.410	37.071.741	38.024.140

AÇÕES DO PROGRAMA POR UNIDADE ORÇAMENTÁRIA

2101 - INSTITUTO ESTADUAL DE FLORESTAS

4360 - REVISÃO DO ZONEAMENTO ECOLÓGICO ECONÔMICO

FINALIDADE : DEFINIR EM ESCALA ADEQUADA À FISCALIZAÇÃO E AO LICENCIAMENTO AMBIENTAL, OS LIMITES DAS ÁREAS PRIORITÁRIAS PARA CONSERVAÇÃO DA BIODIVERSIDADE.

PRODUTO : REVISÃO DO ZEE CONCLUÍDA

UNIDADE DE MEDIDA : REVISÃO DO ZEE

M e t a s

(R\$ 1,00)

REGIÕES	2015		2016		2017		2018	
	Físicas	Financeiras	Físicas	Financeiras	Físicas	Financeiras	Físicas	Financeiras
Estadual	1	785.000	1	0	1	0	1	0
TOTAL	1	785.000	1	0	1	0	1	0

PLANO PLURIANUAL DE AÇÃO GOVERNAMENTAL 2012 - 2015 - Exercício 2015
Programas e Ações por Redes de Desenvolvimento Integrado
Rede de Desenvolvimento Econômico Sustentável

AÇÕES DO PROGRAMA POR UNIDADE ORÇAMENTÁRIA

1371 - SECRETARIA DE ESTADO DE MEIO AMBIENTE E DESENVOLVIMENTO SUSTENTÁVEL

4151 - FISCALIZAÇÃO AMBIENTAL INTEGRADA

FINALIDADE : VERIFICAÇÃO DA REGULARIDADE DOS EMPREENDIMENTOS E EMPREENDEDORES VISANDO À ADEQUAÇÃO E CUMPRIMENTO DAS NORMAS DE PROTEÇÃO AO MEIO AMBIENTE.

PRODUTO : OPERAÇÃO REALIZADA

UNIDADE DE MEDIDA : OPERAÇÃO

M e t a s

(R\$ 1,00)

REGIÕES	2015		2016		2017		2018	
	Físicas	Financeiras	Físicas	Financeiras	Físicas	Financeiras	Físicas	Financeiras
Central	4	7.871.410	4	18.473.952	4	18.557.260	4	18.682.556
Rio Doce	1	72.583	1	132.300	1	138.915	1	138.915
Mata	1	72.583	1	132.300	1	138.915	1	138.915
Sul de Minas	1	72.583	1	132.300	1	138.915	1	138.915
Triângulo	1	72.583	1	132.300	1	138.915	1	138.915
Centro Oeste	1	72.583	1	132.300	1	138.915	1	138.915
Noroeste de Minas	1	72.583	1	132.300	1	138.915	1	138.915
Norte de Minas	1	72.583	1	132.300	1	138.915	1	138.915
TOTAL	11	8.379.491	11	19.400.052	11	19.529.665	11	19.654.961

4434 - PREVENÇÃO E CONTROLE DE EVENTOS CRÍTICOS

FINALIDADE : PREVENIR, CONTROLAR E ATENDER OS ACIDENTES E EMERGÊNCIAS AMBIENTAIS, INCÊNDIOS FLORESTAIS E EVENTOS HIDROMETEOROLÓGICOS CRÍTICOS QUE COLOQUEM EM RISCO O MEIO AMBIENTE, A SAÚDE PÚBLICA E AS ATIVIDADES SOCIAIS E ECONÔMICAS, BEM COMO FOMENTAR A ADOÇÃO DE AÇÕES PREVENTIVAS.

PRODUTO : UNIDADE DE CONSERVAÇÃO COM BRIGADISTA CAPACITADO

UNIDADE DE MEDIDA : UNIDADE DE CONSERVAÇÃO

M e t a s

(R\$ 1,00)

REGIÕES	2015		2016		2017		2018	
	Físicas	Financeiras	Físicas	Financeiras	Físicas	Financeiras	Físicas	Financeiras
Estadual	73	13.063.421	79	15.179.358	85	15.888.326	85	16.632.742
TOTAL	73	13.063.421	79	15.179.358	85	15.888.326	85	16.632.742

PLANO PLURIANUAL DE AÇÃO GOVERNAMENTAL 2012 - 2015 - Exercício 2015
Programas e Ações por Redes de Desenvolvimento Integrado
Rede de Desenvolvimento Econômico Sustentável

4544 - REGULARIZAÇÃO AMBIENTAL INTEGRADA

FINALIDADE : PROMOVER A REGULARIZAÇÃO DOS EMPREENDIMENTOS E ATIVIDADES MODIFICADORAS DO MEIO AMBIENTE ÀS LEGISLAÇÕES AMBIENTAIS VIGENTES.

PRODUTO : ATO AUTORIZATIVO ANALISADO E CONCLUÍDO

UNIDADE DE MEDIDA : UNIDADE

M e t a s

(R\$ 1,00)

REGIÕES	2015		2016		2017		2018	
	Físicas	Financeiras	Físicas	Financeiras	Físicas	Financeiras	Físicas	Financeiras
Central	2.669	333.185	2.784	350.000	2.892	367.500	3.000	385.878
Rio Doce	1.333	166.594	1.388	175.000	1.444	183.750	1.500	192.937
Mata	1.333	166.594	1.388	175.000	1.444	183.750	1.500	192.937
Sul de Minas	1.333	166.594	1.388	175.000	1.444	183.750	1.500	192.937
Triângulo	1.333	166.594	1.388	175.000	1.444	183.750	1.500	192.937
Centro Oeste	1.333	166.594	1.388	175.000	1.444	183.750	1.500	192.937
Noroeste de Minas	1.333	166.594	1.388	175.000	1.444	183.750	1.500	192.937
Norte de Minas	1.333	166.594	1.388	175.000	1.444	183.750	1.500	192.937
TOTAL	12.000	1.499.343	12.500	1.575.000	13.000	1.653.750	13.500	1.736.437

PLANO PLURIANUAL DE AÇÃO GOVERNAMENTAL 2012 - 2015 - Exercício 2015
Programas e Ações por Redes de Desenvolvimento Integrado
Rede de Desenvolvimento Econômico Sustentável

PROGRAMA 195 - CONSOLIDAÇÃO DAS CADEIAS PRODUTIVAS - MINAS DO PRINCÍPIO AO FIM

| Programa Associado

UNIDADE RESPONSÁVEL : 1461 - SECRETARIA DE ESTADO DE DESENVOLVIMENTO ECONÔMICO

OBJETIVO : AUMENTAR A COMPETITIVIDADE DE CADEIAS DE VALOR E ARRANJOS PRODUTIVOS LOCAIS, POR MEIO DO INCREMENTO DA QUALIDADE NOS SISTEMAS DE PRODUÇÃO E DISTRIBUIÇÃO DAS EMPRESAS, PELO INCREMENTO DA CAPACIDADE DE INOVAÇÃO DO SISTEMA EMPRESARIAL, EM SEUS VÁRIOS NÍVEIS, PERMITINDO, DESSA FORMA, MAIOR AGREGAÇÃO DE VALOR AOS PRODUTOS E CRESCIMENTO DO PIB MINEIRO.

OBJETIVOS ESTRATÉGICOS (PMDI)

- ALCANÇAR MAIOR CRESCIMENTO ECONÔMICO, DO TRABALHO E DA RENDA
- AUMENTAR A COMPETITIVIDADE DA ECONOMIA, A QUALIDADE E O VALOR AGREGADO DOS PRODUTOS MINEIROS

INDICADORES FINALÍSTICOS (PMDI)

- PARTICIPAÇÃO DE MINAS GERAIS NO PIB DO BRASIL

VALOR DO PROGRAMA NO ANO	2015	2016	2017	2018
ORÇAMENTO FISCAL	1.000.867	29.495.433	36.413.642	39.110.391
Despesas correntes	867	9.832.478	12.138.547	13.037.464
Despesas de capital	1.000.000	19.662.955	24.275.095	26.072.927
ORÇAMENTO DE INVESTIMENTO DAS EMPRESAS CONTROLADAS PELO ESTADO	0	0	0	0
TOTAL	1.000.867	29.495.433	36.413.642	39.110.391

AÇÕES DO PROGRAMA POR UNIDADE ORÇAMENTÁRIA

1461 - SECRETARIA DE ESTADO DE DESENVOLVIMENTO ECONÔMICO

4472 - PRODUTIVIDADE, QUALIDADE E COMPETITIVIDADE DE PEQUENAS E MÉDIAS EMPRESAS DE MINAS GERAIS

FINALIDADE : DESENVOLVER E CONSOLIDAR AS CADEIAS PRODUTIVAS MINEIRAS E OS APLS, ESTIMULANDO O FORTALECIMENTO DE SUA COMPETITIVIDADE EM DIVERSOS MERCADOS. ATRAVÉS DA IMPLANTAÇÃO DE PROGRAMAS E AÇÕES BASEADAS NA IDENTIFICAÇÃO DE POTENCIALIDADES E ENTRAVES AO SEU DESENVOLVIMENTO. ACELERAR A ABSORÇÃO DE TECNOLOGIAS; INTENSIFICAR A INCORPORAÇÃO DE INOVAÇÕES AOS PROCESSOS DE PRODUÇÃO E DISTRIBUIÇÃO E REDUZIR O HIATO DE PRODUTIVIDADE EXISTENTE ENTRE AS UNIDADES E SETORES PRODUTIVOS AVANÇADOS E OS MAIS ATRASADOS.

PRODUTO : PROJETO DE COMPETITIVIDADE APOIADO

UNIDADE DE MEDIDA : UNIDADE

M e t a s

(R\$ 1,00)

REGIÕES	2015		2016		2017		2018	
	Físicas	Financeiras	Físicas	Financeiras	Físicas	Financeiras	Físicas	Financeiras
Estadual	7	1.000.867	7	29.495.433	7	36.413.642	7	39.110.391
TOTAL	7	1.000.867	7	29.495.433	7	36.413.642	7	39.110.391

PLANO PLURIANUAL DE AÇÃO GOVERNAMENTAL 2012 - 2015 - Exercício 2015
Programas e Ações por Redes de Desenvolvimento Integrado
Rede de Desenvolvimento Econômico Sustentável

PROGRAMA 200 - PRODUÇÃO, SISTEMATIZAÇÃO E DISSEMINAÇÃO DE DADOS ESTATÍSTICOS

| Programa Associado

UNIDADE RESPONSÁVEL : 2061 - FUNDAÇÃO JOÃO PINHEIRO

OBJETIVO : GERAR INDICADORES SOCIOECONÔMICOS E MACROECONÔMICOS PARA DIAGNÓSTICO DE DESEMPENHO DO ESTADO E SEUS MUNICÍPIOS E PARA DELINEAMENTO E AVALIAÇÃO DE POLÍTICAS PÚBLICAS.

OBJETIVOS ESTRATÉGICOS (PMDI)

- ALCANÇAR MAIOR CRESCIMENTO ECONÔMICO, DO TRABALHO E DA RENDA
- AMPLIAR A INSERÇÃO DE MINAS GERAIS NA ECONOMIA NACIONAL E GLOBAL

INDICADORES FINALÍSTICOS (PMDI)

- RAZÃO ENTRE O PIB PER CAPITA DE MINAS GERAIS E DO BRASIL
- GRAU DE INFORMALIDADE

VALOR DO PROGRAMA NO ANO	2015	2016	2017	2018
ORÇAMENTO FISCAL	487.648	637.750	848.888	687.431
Despesas correntes	487.648	637.750	848.888	687.431
Despesas de capital	0	0	0	0
ORÇAMENTO DE INVESTIMENTO DAS EMPRESAS CONTROLADAS PELO ESTADO	0	0	0	0
TOTAL	487.648	637.750	848.888	687.431

AÇÕES DO PROGRAMA POR UNIDADE ORÇAMENTÁRIA

2061 - FUNDAÇÃO JOÃO PINHEIRO

4474 - COLETA E SISTEMATIZAÇÃO DE DADOS ESTATÍSTICOS PRIMÁRIOS E SECUNDÁRIOS

FINALIDADE : FORNECER AO SETOR PÚBLICO E PRIVADO INFORMAÇÕES ESTATÍSTICAS PARA O PLANEJAMENTO DE SUAS AÇÕES SOCIOECONÔMICAS E MACROECONÔMICAS FACILITANDO A FORMULAÇÃO E IMPLEMENTAÇÃO DE POLÍTICAS PÚBLICAS QUE VISEM AMPLIAR A INSERÇÃO DE MINAS GERAIS NA ECONOMIA NACIONAL E GLOBAL.

PRODUTO : PESQUISA PUBLICADA

UNIDADE DE MEDIDA : PESQUISA

M e t a s

(R\$ 1,00)

REGIÕES	2015		2016		2017		2018	
	Físicas	Financeiras	Físicas	Financeiras	Físicas	Financeiras	Físicas	Financeiras
Central	12	136.362	12	165.000	12	188.000	0	188.000
TOTAL	12	136.362	12	165.000	12	188.000	0	188.000

PLANO PLURIANUAL DE AÇÃO GOVERNAMENTAL 2012 - 2015 - Exercício 2015
Programas e Ações por Redes de Desenvolvimento Integrado
Rede de Desenvolvimento Econômico Sustentável

4478 - PESQUISA DE EMPREGO E DESEMPREGO - PED

FINALIDADE : INVESTIGAR, CONHECER E ACOMPANHAR A SITUAÇÃO E AS CONDIÇÕES PREVALECENTES DO MERCADO DE TRABALHO REGIONAL, ATRAVÉS DA COLETA DE DADOS PARA A PESQUISA DE EMPREGO E DESEMPREGO NA REGIÃO METROPOLITANA, AUMENTANDO, DESSA FORMA, A CAPACIDADE GERENCIAL DO ESTADO. ESSAS INFORMAÇÕES AUXILIAM NA FORMULAÇÃO E IMPLEMENTAÇÃO DE POLÍTICAS PÚBLICAS, VISANDO O MAIOR CRESCIMENTO ECONÔMICO DO TRABALHO E DA RENDA.

PRODUTO : EDIÇÃO PESQUISA PED REALIZADA

UNIDADE DE MEDIDA : PESQUISA

M e t a s

(R\$ 1,00)

REGIÕES	2015		2016		2017		2018	
	Físicas	Financeiras	Físicas	Financeiras	Físicas	Financeiras	Físicas	Financeiras
Central	14	150.975	14	162.750	14	170.888	14	179.431
TOTAL	14	150.975	14	162.750	14	170.888	14	179.431

4216 - DÉFICIT HABITACIONAL

FINALIDADE : DESENVOLVER E APLICAR METODOLOGIA DE ESTIMAÇÃO DO DÉFICIT HABITACIONAL E INADEQUAÇÃO DE DOMICÍLIOS COM BASE EM DADOS SECUNDÁRIOS DE PESQUISAS DOMICILIARES, VISANDO A PRODUÇÃO DE INDICADORES QUE AUXILIEM NO PLANEJAMENTO DE POLÍTICAS PÚBLICAS NA ÁREA DE HABITAÇÃO.

PRODUTO : ESTUDO/PESQUISA REALIZADO

UNIDADE DE MEDIDA : ESTUDO / PESQUISA

M e t a s

(R\$ 1,00)

REGIÕES	2015		2016		2017		2018	
	Físicas	Financeiras	Físicas	Financeiras	Físicas	Financeiras	Físicas	Financeiras
Central	1	45.401	1	170.000	1	170.000	0	170.000
TOTAL	1	45.401	1	170.000	1	170.000	0	170.000

4010 - MANUTENÇÃO DO SISTEMA ESTADUAL DE INFORMAÇÕES SOBRE SANEAMENTO - SEIS

FINALIDADE : FORNECER INFORMAÇÕES SOBRE SANEAMENTO BÁSICO DO ESTADO DE MINAS GERAIS, VISANDO SUBSIDIAR O DESENVOLVIMENTO DE POLÍTICAS PÚBLICAS NESTA ÁREA.

PRODUTO : SISTEMA ATUALIZADO

UNIDADE DE MEDIDA : SISTEMA

M e t a s

(R\$ 1,00)

REGIÕES	2015		2016		2017		2018	
	Físicas	Financeiras	Físicas	Financeiras	Físicas	Financeiras	Físicas	Financeiras
Central	1	154.910	1	140.000	1	320.000	0	150.000
TOTAL	1	154.910	1	140.000	1	320.000	0	150.000

PLANO PLURIANUAL DE AÇÃO GOVERNAMENTAL 2012 - 2015 - Exercício 2015
Programas e Ações por Redes de Desenvolvimento Integrado
Rede de Desenvolvimento Econômico Sustentável

PROGRAMA 202 - ESTÍMULO AO DESENVOLVIMENTO PRODUTIVO E À INOVAÇÃO

| Programa Associado

UNIDADE RESPONSÁVEL : 1461 - SECRETARIA DE ESTADO DE DESENVOLVIMENTO ECONÔMICO

OBJETIVO : CONTRIBUIR PARA O ESTABELECIMENTO DE UM AMBIENTE FAVORÁVEL AO CRESCIMENTO E MAIOR DESENVOLVIMENTO DA ESTRUTURA PRODUTIVA, COMERCIAL E DE SERVIÇOS DO ESTADO, COM BASE NAS POLÍTICAS ESTABELECIDAS NO ÂMBITO NACIONAL E ESTADUAL VISANDO AUMENTAR A CAPACIDADE DE ATRAÇÃO, EXPANSÃO, INOVAÇÃO E CONSOLIDAÇÃO DE EMPREENDIMENTOS PRODUTIVOS. DAR SUPORTE ÀS ATIVIDADES DO CONSELHO DE DESENVOLVIMENTO INTEGRADO - COIND - E SEUS FUNDOS DE DESENVOLVIMENTO

OBJETIVOS ESTRATÉGICOS (PMDI)

- ALCANÇAR MAIOR CRESCIMENTO ECONÔMICO, DO TRABALHO E DA RENDA
- AUMENTAR A COMPETITIVIDADE DA ECONOMIA, A QUALIDADE E O VALOR AGREGADO DOS PRODUTOS MINEIROS
- INCREMENTAR A PROMOÇÃO, A ATRAÇÃO E A RETENÇÃO DE INVESTIMENTOS
- IMPLEMENTAR E INTEGRAR A GESTÃO, APRIMORAR A CONSERVAÇÃO, A PRESERVAÇÃO, A DEFESA E A MELHORIA DA QUALIDADE AMBIENTAL
- CONFERIR DINAMISMO E COMPETITIVIDADE AOS NEGÓCIOS NAS DIFERENTES REGIÕES DO ESTADO
- DIVERSIFICAR A BASE ECONÔMICA E PROMOVER A SINERGIA ENTRE OS SETORES PRODUTIVOS
- AMPLIAR A INSERÇÃO DE MINAS GERAIS NA ECONOMIA NACIONAL E GLOBAL

INDICADORES FINALÍSTICOS (PMDI)

- RAZÃO ENTRE O PIB PER CAPITA DE MINAS GERAIS E DO BRASIL
- RAZÃO DE CONCENTRAÇÃO DAS EXPORTAÇÕES
- PARTICIPAÇÃO DE MINAS GERAIS NO PIB DO BRASIL
- TAXA DE INVESTIMENTO
- PARTICIPAÇÃO DE MINAS GERAIS NAS EXPORTAÇÕES DE BENS DE CAPITAL
- PARTICIPAÇÃO DAS REGIÕES NORTE DE MINAS, JEQUITINHONHA/MUCURI E RIO DOCE NO PIB DE MINAS GERAIS

Indicador do Programa (Unidade de Medida)	Referência		2015	2016	2017	2018
	Data	Índice				
TAXA DE CRESCIMENTO DO INVESTIMENTO NO ESTADO DE MG (%)	31/12/2009	4,890	5,520	5,600	5,680	5,690

VALOR DO PROGRAMA NO ANO	2015	2016	2017	2018
ORÇAMENTO FISCAL	21.128.137	1.000	1.000	1.000
Despesas correntes	21.128.137	1.000	1.000	1.000
Despesas de capital	0	0	0	0
ORÇAMENTO DE INVESTIMENTO DAS EMPRESAS CONTROLADAS PELO ESTADO	0	0	0	0
TOTAL	21.128.137	1.000	1.000	1.000

PLANO PLURIANUAL DE AÇÃO GOVERNAMENTAL 2012 - 2015 - Exercício 2015
Programas e Ações por Redes de Desenvolvimento Integrado
Rede de Desenvolvimento Econômico Sustentável

AÇÕES DO PROGRAMA POR UNIDADE ORÇAMENTÁRIA

1461 - SECRETARIA DE ESTADO DE DESENVOLVIMENTO ECONÔMICO

4268 - POLÍTICA DE INCENTIVO À INOVAÇÃO E PROMOÇÃO DA COMPETITIVIDADE NO ESTADO.

FINALIDADE : DESENVOLVER PROGRAMAS E PROJETOS QUE CONTRIBUAM PARA INCENTIVAR A INOVAÇÃO E MELHORAR A COMPETITIVIDADE DA ECONOMIA MINEIRA DE MODO QUE O SETOR PRODUTIVO DE MINAS GERAIS TENHA CONDIÇÕES MAIS FAVORÁVEIS DE COMPETIÇÃO NOS MERCADOS INTERNOS E EXTERNOS COM PRODUTOS E SERVIÇOS DE MAIOR VALOR AGREGADO

PRODUTO : DIRETRIZ IMPLEMENTADA

UNIDADE DE MEDIDA : UNIDADE

M e t a s

(R\$ 1,00)

REGIÕES	2015		2016		2017		2018	
	Físicas	Financeiras	Físicas	Financeiras	Físicas	Financeiras	Físicas	Financeiras
Estadual	1	21.128.137	1	1.000	1	1.000	1	1.000
TOTAL	1	21.128.137	1	1.000	1	1.000	1	1.000

PLANO PLURIANUAL DE AÇÃO GOVERNAMENTAL 2012 - 2015 - Exercício 2015
Programas e Ações por Redes de Desenvolvimento Integrado
Rede de Desenvolvimento Econômico Sustentável

PROGRAMA 245 - REGISTRO PÚBLICO DE EMPRESAS MERCANTIS E ATIVIDADES AFINS

| Programa Associado

UNIDADE RESPONSÁVEL : 2251 - JUNTA COMERCIAL DO ESTADO DE MINAS GERAIS

OBJETIVO : DESBUROCRATIZAR, RACIONALIZAR, MODERNIZAR E SIMPLIFICAR O REGISTRO E CADASTRO DE ATOS EMPRESARIAIS BEM COMO SINCRONIZAR DADOS COM OUTROS ÓRGÃOS; PROCEDER À MATRÍCULA DOS LEILOEIROS, TRADUTORES E INTÉRPRETES PÚBLICOS E ADMINISTRADORES DE ARMAZÉNS GERAIS; AUTENTICAR OS INSTRUMENTOS DE ESCRITURAÇÃO DOS EMPRESÁRIOS, DAS SOCIEDADES EMPRESÁRIAS, LEILOEIROS, ADMINISTRADORES DE ARMAZÉNS GERAIS, TRADUTORES PÚBLICOS E EMITIR CERTIDÕES DE DOCUMENTOS ARQUIVADOS.

OBJETIVOS ESTRATÉGICOS (PMDI)

- ALCANÇAR MAIOR CRESCIMENTO ECONÔMICO, DO TRABALHO E DA RENDA
 - CONFERIR DINAMISMO E COMPETITIVIDADE AOS NEGÓCIOS NAS DIFERENTES REGIÕES DO ESTADO

INDICADORES FINALÍSTICOS (PMDI)

- GRAU DE INFORMALIDADE

Indicador do Programa (Unidade de Medida)	Referência		2015	2016	2017	2018
	Data	Índice				
TEMPO MÉDIO DE ATENDIMENTO DE REQUERIMENTOS DE LIVROS EM DIAS ÚTEIS (DIA ÚTIL)	17/8/2011	4,000	5,000	5,000	5,000	5,000
TEMPO MÉDIO DE ATENDIMENTO DE PROCESSOS EM DIAS ÚTEIS (DIA ÚTIL)	17/8/2011	3,000	5,000	5,000	5,000	5,000
TEMPO MÉDIO DE ATENDIMENTO DE CERTIDÕES EM DIAS ÚTEIS (DIA ÚTIL)	17/8/2011	1,000	4,000	4,000	4,000	4,000

VALOR DO PROGRAMA NO ANO	2015	2016	2017	2018
ORÇAMENTO FISCAL	9.635.789	18.214.106	19.033.735	19.890.254
Despesas correntes	9.635.789	18.214.106	19.033.735	19.890.254
Despesas de capital	0	0	0	0
ORÇAMENTO DE INVESTIMENTO DAS EMPRESAS CONTROLADAS PELO ESTADO	0	0	0	0
TOTAL	9.635.789	18.214.106	19.033.735	19.890.254

AÇÕES DO PROGRAMA POR UNIDADE ORÇAMENTÁRIA

2251 - JUNTA COMERCIAL DO ESTADO DE MINAS GERAIS

4220 - REGISTRO PÚBLICO DE EMPRESAS MERCANTIS E ATIVIDADES AFINS

FINALIDADE : REGISTRAR ATOS MERCANTIS E ATIVIDADES AFINS APRESENTADOS EM PAPEL E DIGITAL ATENDENDO AOS EMPRESÁRIOS, CIDADÃOS, EMPRESAS E GOVERNO VISANDO A UM ATENDIMENTO EFICAZ E EFICIENTE DENTRO DO PRAZO LEGAL.

PRODUTO : REQUERIMENTO ATENDIDO

UNIDADE DE MEDIDA : REQUERIMENTO

M e t a s

(R\$ 1,00)

REGIÕES	2015		2016		2017		2018	
	Físicas	Financeiras	Físicas	Financeiras	Físicas	Financeiras	Físicas	Financeiras
Central	297.579	5.988.451	302.810	11.329.367	308.190	11.839.185	313.630	12.371.950
Rio Doce	17.800	394.981	17.828	745.471	17.870	779.018	17.899	814.073
Mata	34.469	663.742	34.522	1.252.721	34.606	1.309.092	51.768	1.368.003
Sul de Minas	42.286	934.284	42.396	1.764.231	42.523	1.843.622	42.626	1.926.583
Triângulo	36.411	753.478	36.433	1.422.084	36.460	1.486.078	36.496	1.552.951
Alto Paranaíba	10.350	153.478	10.395	289.665	10.495	302.700	10.561	316.320
Centro Oeste	19.028	255.771	19.070	482.736	19.144	504.458	19.748	527.159
Noroeste de Minas	3.755	52.393	3.769	98.886	3.792	103.335	3.808	107.985
Norte de Minas	14.722	366.169	14.767	691.089	14.838	722.188	14.639	754.688
Jequitinhonha / Mucuri	4.807	73.042	4.839	137.856	4.871	144.059	4.909	150.542
TOTAL	481.207	9.635.789	486.829	18.214.106	492.789	19.033.735	516.084	19.890.254

PLANO PLURIANUAL DE AÇÃO GOVERNAMENTAL 2012 - 2015 - Exercício 2015
Programas e Ações por Redes de Desenvolvimento Integrado
Rede de Desenvolvimento Econômico Sustentável

PROGRAMA 247 - GERAÇÃO DE ENERGIA ELÉTRICA

| Programa Associado

UNIDADE RESPONSÁVEL : 5391 - CEMIG GERAÇÃO E TRANSMISSÃO S.A.

OBJETIVO : AUMENTAR A CAPACIDADE INSTALADA DE GERAÇÃO COM A CONTRUÇÃO DE NOVAS USINAS HIDRELÉTRICAS E / OU TÉRMICAS, ATENDENDO OS REQUISITOS INSTITUCIONAIS DE PLANEJAMENTO E OPERAÇÃO.

OBJETIVOS ESTRATÉGICOS (PMDI)

- AUMENTAR A COMPETITIVIDADE DA ECONOMIA, A QUALIDADE E O VALOR AGREGADO DOS PRODUTOS MINEIROS
- CONFERIR DINAMISMO E COMPETITIVIDADE AOS NEGÓCIOS NAS DIFERENTES REGIÕES DO ESTADO
- AMPLIAR A INSERÇÃO DE MINAS GERAIS NA ECONOMIA NACIONAL E GLOBAL

INDICADORES FINALÍSTICOS (PMDI)

- INTENSIDADE ENERGÉTICA

Indicador do Programa (Unidade de Medida)	Referência		2015	2016	2017	2018
	Data	Índice				
TAXA DE CRESCIMENTO ANUAL DA CAPACIDADE INSTALADA DE GERAÇÃO DE ENERGIA ELÉTRICA (%)	30/6/2014	2,795	1,530	0,000	0,000	0,000

VALOR DO PROGRAMA NO ANO	2015	2016	2017	2018
ORÇAMENTO FISCAL	0	0	0	0
Despesas correntes	0	0	0	0
Despesas de capital	0	0	0	0
ORÇAMENTO DE INVESTIMENTO DAS EMPRESAS CONTROLADAS PELO ESTADO	224.940.000	236.082.000	247.152.000	258.545.000
TOTAL	224.940.000	236.082.000	247.152.000	258.545.000

AÇÕES DO PROGRAMA POR UNIDADE ORÇAMENTÁRIA

5391 - CEMIG GERAÇÃO E TRANSMISSÃO S.A.

8012 - MANUTENÇÃO DA INFRAESTRUTURA DAS USINAS HIDRELÉTRICAS OU TÉRMICAS

FINALIDADE : PRESTAR SERVIÇOS DE TELECOMUNICAÇÕES, MEIO AMBIENTE E AQUISIÇÃO DE EQUIPAMENTOS, APOIO GERAL, ASSOCIADOS À GERAÇÃO DE ENERGIA.

PRODUTO : INFRAESTRUTURA MELHORADA

UNIDADE DE MEDIDA : UNIDADE

M e t a s

(R\$ 1,00)

REGIÕES	2015		2016		2017		2018	
	Físicas	Financeiras	Físicas	Financeiras	Físicas	Financeiras	Físicas	Financeiras
Estadual	1	16.002.000	1	16.795.000	1	17.582.000	1	18.393.000
TOTAL	1	16.002.000	1	16.795.000	1	17.582.000	1	18.393.000

PLANO PLURIANUAL DE AÇÃO GOVERNAMENTAL 2012 - 2015 - Exercício 2015
Programas e Ações por Redes de Desenvolvimento Integrado
Rede de Desenvolvimento Econômico Sustentável

3031 - CONSTRUÇÃO E AQUISIÇÃO DE USINAS HIDRELÉTRICAS E/OU TÉRMICAS

FINALIDADE : CONSTRUIR E ADQUIRIR USINA HIDRELÉTRICA E/OU TÉRMICA COM A PARTICIPAÇÃO DA INICIATIVA PRIVADA POR MEIO DE CONSÓRCIO

PRODUTO : USINA CONSTRUIDA

UNIDADE DE MEDIDA : USINA

M e t a s

(R\$ 1,00)

REGIÕES	2015		2016		2017		2018	
	Físicas	Financeiras	Físicas	Financeiras	Físicas	Financeiras	Físicas	Financeiras
Estadual	1	162.657.000	1	170.714.000	1	178.719.000	1	186.957.000
TOTAL	1	162.657.000	1	170.714.000	1	178.719.000	1	186.957.000

3033 - REFORMAS E MELHORIAS DE USINAS

FINALIDADE : EXECUTAR SERVIÇOS DE REFORMAS E MELHORIAS NAS USINAS EM OPERAÇÃO, VISANDO MANTER A EFICIÊNCIA DO PARQUE GERADOR INSTALADO, ALÉM DE ESTUDOS E PROJETOS PARA NOVAS USINAS

PRODUTO : REFORMA REALIZADA

UNIDADE DE MEDIDA : REFORMA

M e t a s

(R\$ 1,00)

REGIÕES	2015		2016		2017		2018	
	Físicas	Financeiras	Físicas	Financeiras	Físicas	Financeiras	Físicas	Financeiras
Estadual	10	43.212.000	11	45.352.000	11	47.479.000	11	49.668.000
TOTAL	10	43.212.000	11	45.352.000	11	47.479.000	11	49.668.000

3045 - ESTUDOS DE VIABILIDADE

FINALIDADE : REALIZAR ESTUDOS DE VIABILIDADE DE EMPREENDIMENTOS DE EXPANSÃO DA GERAÇÃO E TRANSMISSÃO VISANDO TORNAR A CEMIG GT MAIS COMPETITIVA.

PRODUTO : ESTUDO REALIZADO.

UNIDADE DE MEDIDA : UNIDADE

M e t a s

(R\$ 1,00)

REGIÕES	2015		2016		2017		2018	
	Físicas	Financeiras	Físicas	Financeiras	Físicas	Financeiras	Físicas	Financeiras
Estadual	1	3.069.000	1	3.221.000	1	3.372.000	1	3.527.000
TOTAL	1	3.069.000	1	3.221.000	1	3.372.000	1	3.527.000

PLANO PLURIANUAL DE AÇÃO GOVERNAMENTAL 2012 - 2015 - Exercício 2015
Programas e Ações por Redes de Desenvolvimento Integrado
Rede de Desenvolvimento Econômico Sustentável

PROGRAMA 248 - TRANSMISSÃO DE ENERGIA ELÉTRICA

| Programa Associado

UNIDADE RESPONSÁVEL : 5391 - CEMIG GERAÇÃO E TRANSMISSÃO S.A.

OBJETIVO : AUMENTAR AS INSTALAÇÕES EM KM (QUILÔMETROS) DE LINHAS DE TRANSMISSÃO, A CAPACIDADE INSTALADA DE SUBESTAÇÕES EM MVA (MEGA VOLT AMPERE) PARA PROVER O DESENVOLVIMENTO ECONÔMICO E SOCIAL DO ESTADO E ATENDER OS REQUISITOS INSTITUCIONAIS DE PLANEJAMENTO E OPERAÇÃO

OBJETIVOS ESTRATÉGICOS (PMDI)

- AUMENTAR A COMPETITIVIDADE DA ECONOMIA, A QUALIDADE E O VALOR AGREGADO DOS PRODUTOS MINEIROS
- CONFERIR DINAMISMO E COMPETITIVIDADE AOS NEGÓCIOS NAS DIFERENTES REGIÕES DO ESTADO
- AMPLIAR A INSERÇÃO DE MINAS GERAIS NA ECONOMIA NACIONAL E GLOBAL

INDICADORES FINALÍSTICOS (PMDI)

- INTENSIDADE ENERGÉTICA

Indicador do Programa (Unidade de Medida)	Referência		2015	2016	2017	2018
	Data	Índice				
TAXA DE EXPANSÃO DO SISTEMA DE TRANSMISSÃO (%)	31/12/2013	3,700	2,620	0,000	0,000	0,000

VALOR DO PROGRAMA NO ANO	2015	2016	2017	2018
ORÇAMENTO FISCAL	0	0	0	0
Despesas correntes	0	0	0	0
Despesas de capital	0	0	0	0
ORÇAMENTO DE INVESTIMENTO DAS EMPRESAS CONTROLADAS PELO ESTADO	196.428.000	206.158.000	215.824.000	225.773.000
TOTAL	196.428.000	206.158.000	215.824.000	225.773.000

AÇÕES DO PROGRAMA POR UNIDADE ORÇAMENTÁRIA

5391 - CEMIG GERAÇÃO E TRANSMISSÃO S.A.

3015 - REFORMAS DE SUBESTAÇÕES E LINHAS DE TRANSMISSÃO

FINALIDADE : EXECUTAR SERVIÇOS DE REFORMAS E MELHORIAS NAS LINHAS DE TRANSMISSÃO E SUBESTAÇÕES.

PRODUTO : REFORMA/MELHORIA REALIZADA

UNIDADE DE MEDIDA : UNIDADE

M e t a s

(R\$ 1,00)

REGIÕES	2015		2016		2017		2018	
	Físicas	Financeiras	Físicas	Financeiras	Físicas	Financeiras	Físicas	Financeiras
Estadual	5	53.965.000	6	56.638.000	6	59.294.000	7	62.027.000
TOTAL	5	53.965.000	6	56.638.000	6	59.294.000	7	62.027.000

PLANO PLURIANUAL DE AÇÃO GOVERNAMENTAL 2012 - 2015 - Exercício 2015
Programas e Ações por Redes de Desenvolvimento Integrado
Rede de Desenvolvimento Econômico Sustentável

8016 - MANUTENÇÃO DA INFRAESTRUTURA DE TRANSMISSÃO

FINALIDADE : PRESTAR SERVIÇOS DE TELECOMUNICAÇÃO, OPERAÇÃO DO SISTEMA E APOIO GERAL ASSOCIADOS À TRANSMISSÃO DE ENERGIA

PRODUTO : INFRAESTRUTURA MELHORADA

UNIDADE DE MEDIDA : UNIDADE

M e t a s

(R\$ 1,00)

REGIÕES	2015		2016		2017		2018	
	Físicas	Financeiras	Físicas	Financeiras	Físicas	Financeiras	Físicas	Financeiras
Estadual	1	14.911.000	1	15.650.000	1	16.383.000	1	17.139.000
TOTAL	1	14.911.000	1	15.650.000	1	16.383.000	1	17.139.000

3032 - EXPANSÃO E AQUISIÇÃO DO SISTEMA DE TRANSMISSÃO

FINALIDADE : EXPANDIR O SISTEMA DE TRANSMISSÃO DE ENERGIA ELÉTRICA POR MEIO DA AMPLIAÇÃO DAS LINHAS DE TRANSMISSÃO E AUMENTO DA CAPACIDADE EM MVA

PRODUTO : MVA INSTALADO

UNIDADE DE MEDIDA : MEGA VOLT AMPERE

M e t a s

(R\$ 1,00)

REGIÕES	2015		2016		2017		2018	
	Físicas	Financeiras	Físicas	Financeiras	Físicas	Financeiras	Físicas	Financeiras
Estadual	480	127.552.000	500	133.870.000	520	140.147.000	550	146.607.000
TOTAL	480	127.552.000	500	133.870.000	520	140.147.000	550	146.607.000

PLANO PLURIANUAL DE AÇÃO GOVERNAMENTAL 2012 - 2015 - Exercício 2015
Programas e Ações por Redes de Desenvolvimento Integrado
Rede de Desenvolvimento Econômico Sustentável

PROGRAMA 250 - DISTRIBUIÇÃO DE ENERGIA ELÉTRICA

| Programa Associado

UNIDADE RESPONSÁVEL : 5401 - CEMIG DISTRIBUIÇÃO S.A.

OBJETIVO : AUMENTAR A EXTENSÃO EM KM (QUILÔMETROS) DE LINHAS DE SUBTRANSMISSÃO, A CAPACIDADE INSTALADA DE SUBESTAÇÕES EM MVA (MEGA VOLT AMPERE), O NÚMERO DE NOVOS CONSUMIDORES LIGADOS E O AUMENTO DA VENDA DE ENERGIA, BEM COMO ATENDER AOS REQUISITOS DO CONTRATO DE CONCESSÃO E DO ÓRGÃO REGULADOR AGÊNCIA NACIONAL DE ENERGIA ELÉTRICA - (ANEEL).

OBJETIVOS ESTRATÉGICOS (PMDI)

- AUMENTAR A COMPETITIVIDADE DA ECONOMIA, A QUALIDADE E O VALOR AGREGADO DOS PRODUTOS MINEIROS
- CONFERIR DINAMISMO E COMPETITIVIDADE AOS NEGÓCIOS NAS DIFERENTES REGIÕES DO ESTADO
- AMPLIAR A INSERÇÃO DE MINAS GERAIS NA ECONOMIA NACIONAL E GLOBAL

INDICADORES FINALÍSTICOS (PMDI)

- INTENSIDADE ENERGÉTICA

Indicador do Programa (Unidade de Medida)	Referência		2015	2016	2017	2018
	Data	Índice				
TAXA DE CRESCIMENTO ANUAL DO NÚMERO DE CONSUMIDORES (%)	31/12/2013	3,300	2,400	2,320	2,260	2,190
(DEC) DURAÇÃO EQUIVALENTE DE INTERRUPÇÃO POR UNIDADE CONSUMIDORA (HORAS DE INTERRUPÇÃO POR CONSUMIDOR)	31/12/2013	12,100	11,580	11,240	10,830	10,580
(FEC) FREQUÊNCIA EQUIVALENTE DE INTERRUPÇÃO POR UNIDADE CONSUMIDORA (HORAS DE INTERRUPÇÃO POR CONSUMIDOR)	31/12/2013	8,760	8,320	7,920	7,560	7,260

VALOR DO PROGRAMA NO ANO	2015	2016	2017	2018
ORÇAMENTO FISCAL	0	0	0	0
Despesas correntes	0	0	0	0
Despesas de capital	0	0	0	0
ORÇAMENTO DE INVESTIMENTO DAS EMPRESAS CONTROLADAS PELO ESTADO	461.876.000	484.755.000	507.484.000	530.877.000
TOTAL	461.876.000	484.755.000	507.484.000	530.877.000

AÇÕES DO PROGRAMA POR UNIDADE ORÇAMENTÁRIA

5401 - CEMIG DISTRIBUIÇÃO S.A.

8019 - MANUTENÇÃO DA INFRAESTRUTURA DE APOIO DA DISTRIBUIÇÃO

FINALIDADE : PRESTAR SERVIÇOS DE APOIO GERAL, AUTOMAÇÃO, TELECOMUNICAÇÃO, INSTALAÇÕES GERAIS, MAPEAMENTO E CADASTRO ASSOCIADOS À DISTRIBUIÇÃO DE ENERGIA.

PRODUTO : INFRAESTRUTURA MELHORADA

UNIDADE DE MEDIDA : UNIDADE

M e t a s

(R\$ 1,00)

REGIÕES	2015		2016		2017		2018	
	Físicas	Financeiras	Físicas	Financeiras	Físicas	Financeiras	Físicas	Financeiras
Estadual	1	461.876.000	1	484.755.000	1	507.484.000	1	530.877.000
TOTAL	1	461.876.000	1	484.755.000	1	507.484.000	1	530.877.000

PLANO PLURIANUAL DE AÇÃO GOVERNAMENTAL 2012 - 2015 - Exercício 2015
Programas e Ações por Redes de Desenvolvimento Integrado
Rede de Desenvolvimento Econômico Sustentável

PROGRAMA 252 - NOVOS INVESTIMENTOS EM USINAS, SUBESTAÇÕES E LINHAS DE TRANSMISSÃO | Programa Associado

UNIDADE RESPONSÁVEL : 5121 - COMPANHIA ENERGÉTICA DE MINAS GERAIS

OBJETIVO : AUMENTAR A CAPACIDADE INSTALADA DE GERAÇÃO E TRANSMISSÃO POR MEIO DOS NOVOS INVESTIMENTOS EM USINAS, SUBESTAÇÕES E LINHAS DE TRANSMISSÃO.

OBJETIVOS ESTRATÉGICOS (PMDI)

- AUMENTAR A COMPETITIVIDADE DA ECONOMIA, A QUALIDADE E O VALOR AGREGADO DOS PRODUTOS MINEIROS
- CONFERIR DINAMISMO E COMPETITIVIDADE AOS NEGÓCIOS NAS DIFERENTES REGIÕES DO ESTADO
- AMPLIAR A INSERÇÃO DE MINAS GERAIS NA ECONOMIA NACIONAL E GLOBAL

INDICADORES FINALÍSTICOS (PMDI)

- INTENSIDADE ENERGÉTICA

Indicador do Programa (Unidade de Medida)	Referência		2015	2016	2017	2018
	Data	Índice				
PERCENTUAL DA GERAÇÃO PRÓPRIA NO TOTAL DA ENERGIA ELÉTRICA VENDIDA (%)	30/3/2014	78,360	57,970	0,000	0,000	0,000

VALOR DO PROGRAMA NO ANO	2015	2016	2017	2018
ORÇAMENTO FISCAL	0	0	0	0
Despesas correntes	0	0	0	0
Despesas de capital	0	0	0	0
ORÇAMENTO DE INVESTIMENTO DAS EMPRESAS CONTROLADAS PELO ESTADO	36.555.000	38.366.000	40.165.000	42.016.000
TOTAL	36.555.000	38.366.000	40.165.000	42.016.000

AÇÕES DO PROGRAMA POR UNIDADE ORÇAMENTÁRIA

5121 - COMPANHIA ENERGÉTICA DE MINAS GERAIS

3035 - AQUISIÇÃO DE ATIVOS

FINALIDADE : AUMENTAR A CAPACIDADE INSTALADA DE GERAÇÃO E TRANSMISSÃO DE ENERGIA

PRODUTO : APORTE REALIZADO

UNIDADE DE MEDIDA : R\$ MIL

M e t a s

(R\$ 1,00)

REGIÕES	2015		2016		2017		2018	
	Físicas	Financeiras	Físicas	Financeiras	Físicas	Financeiras	Físicas	Financeiras
Estadual	36.555	36.555.000	38.366	38.366.000	40.165	40.165.000	42.016	42.016.000
TOTAL	36.555	36.555.000	38.366	38.366.000	40.165	40.165.000	42.016	42.016.000

PLANO PLURIANUAL DE AÇÃO GOVERNAMENTAL 2012 - 2015 - Exercício 2015
Programas e Ações por Redes de Desenvolvimento Integrado
Rede de Desenvolvimento Econômico Sustentável

PROGRAMA 253 - APORTE DE CAPITAL - CEMIG

| Programa Associado

UNIDADE RESPONSÁVEL : 5121 - COMPANHIA ENERGÉTICA DE MINAS GERAIS

OBJETIVO : APORTAR RECURSOS PARA PROPICIAR O PAGAMENTO AOS ACIONISTAS QUE NÃO REINVERTERÃO SEUS DIVIDENDOS NA EMPRESA.

OBJETIVOS ESTRATÉGICOS (PMDI)

- AUMENTAR A COMPETITIVIDADE DA ECONOMIA, A QUALIDADE E O VALOR AGREGADO DOS PRODUTOS MINEIROS
- CONFERIR DINAMISMO E COMPETITIVIDADE AOS NEGÓCIOS NAS DIFERENTES REGIÕES DO ESTADO
- AMPLIAR A INSERÇÃO DE MINAS GERAIS NA ECONOMIA NACIONAL E GLOBAL

INDICADORES FINALÍSTICOS (PMDI)

- INTENSIDADE ENERGÉTICA

Indicador do Programa (Unidade de Medida)	Referência		2015	2016	2017	2018
	Data	Índice				
TAXA DE DISTRIBUIÇÃO DE DIVIDENDOS SOBRE O LUCRO LÍQUIDO (%)	31/12/2013	0,500	0,500	0,500	0,500	0,500

VALOR DO PROGRAMA NO ANO	2015	2016	2017	2018
ORÇAMENTO FISCAL	0	0	0	0
Despesas correntes	0	0	0	0
Despesas de capital	0	0	0	0
ORÇAMENTO DE INVESTIMENTO DAS EMPRESAS CONTROLADAS PELO ESTADO	43.195.000	45.335.000	47.460.000	49.648.000
TOTAL	43.195.000	45.335.000	47.460.000	49.648.000

AÇÕES DO PROGRAMA POR UNIDADE ORÇAMENTÁRIA

5121 - COMPANHIA ENERGÉTICA DE MINAS GERAIS

8023 - DISTRIBUIÇÃO DE DIVIDENDOS

FINALIDADE : APORTAR RECURSOS PARA PROPICIAR O PAGAMENTO AOS ACIONISTAS QUE NÃO REINVERTERÃO SEUS DIVIDENDOS NA EMPRESA.

PRODUTO : VALOR PAGO

UNIDADE DE MEDIDA : R\$ MIL

M e t a s

(R\$ 1,00)

REGIÕES	2015		2016		2017		2018	
	Físicas	Financeiras	Físicas	Financeiras	Físicas	Financeiras	Físicas	Financeiras
Estadual	1	1.000	1	1.000	1	1.000	1	1.000
TOTAL	1	1.000	1	1.000	1	1.000	1	1.000

PLANO PLURIANUAL DE AÇÃO GOVERNAMENTAL 2012 - 2015 - Exercício 2015
Programas e Ações por Redes de Desenvolvimento Integrado
Rede de Desenvolvimento Econômico Sustentável

6013 - APORTE DE CAPITAL - PARTICIPAÇÕES SOCIETÁRIAS

FINALIDADE : APORTAR RECURSOS EM OUTRAS EMPRESAS DO GRUPO CEMIG POR MEIO DAS PARTICIPAÇÕES SOCIETÁRIAS

PRODUTO : APORTE REALIZADO

UNIDADE DE MEDIDA : R\$ MIL

M e t a s

(R\$ 1,00)

REGIÕES	2015		2016		2017		2018	
	Físicas	Financeiras	Físicas	Financeiras	Físicas	Financeiras	Físicas	Financeiras
Estadual	43.194	43.194.000	45.334	45.334.000	47.459	47.459.000	49.647	49.647.000
TOTAL	43.194	43.194.000	45.334	45.334.000	47.459	47.459.000	49.647	49.647.000

PLANO PLURIANUAL DE AÇÃO GOVERNAMENTAL 2012 - 2015 - Exercício 2015
Programas e Ações por Redes de Desenvolvimento Integrado
Rede de Desenvolvimento Econômico Sustentável

PROGRAMA 256 - GESTÃO DE NEGÓCIOS

| Programa Associado

UNIDADE RESPONSÁVEL : 5011 - COMPANHIA DE DESENVOLVIMENTO ECONÔMICO DE MINAS GERAIS

OBJETIVO : PROMOVER O DESENVOLVIMENTO ECONÔMICO E SOCIAL DO ESTADO POR MEIO DA GESTÃO DE NEGÓCIOS, DE ARRENDAMENTOS MINERO-INDUSTRIAIS, DE HOTÉIS, PARQUES, BALNEÁRIOS E TURISMO EMPRESARIAL.

OBJETIVOS ESTRATÉGICOS (PMDI)

- ALCANÇAR MAIOR CRESCIMENTO ECONÔMICO, DO TRABALHO E DA RENDA
- AUMENTAR A COMPETITIVIDADE DA ECONOMIA, A QUALIDADE E O VALOR AGREGADO DOS PRODUTOS MINEIROS
- INCREMENTAR A PROMOÇÃO, A ATRAÇÃO E A RETENÇÃO DE INVESTIMENTOS
- IMPLEMENTAR E INTEGRAR A GESTÃO, APRIMORAR A CONSERVAÇÃO, A PRESERVAÇÃO, A DEFESA E A MELHORIA DA QUALIDADE AMBIENTAL
- CONFERIR DINAMISMO E COMPETITIVIDADE AOS NEGÓCIOS NAS DIFERENTES REGIÕES DO ESTADO
- DIVERSIFICAR A BASE ECONÔMICA E PROMOVER A SINERGIA ENTRE OS SETORES PRODUTIVOS
- AMPLIAR A INSERÇÃO DE MINAS GERAIS NA ECONOMIA NACIONAL E GLOBAL

INDICADORES FINALÍSTICOS (PMDI)

- TAXA DE INVESTIMENTO

VALOR DO PROGRAMA NO ANO	2015	2016	2017	2018
ORÇAMENTO FISCAL	0	0	0	0
Despesas correntes	0	0	0	0
Despesas de capital	0	0	0	0
ORÇAMENTO DE INVESTIMENTO DAS EMPRESAS CONTROLADAS PELO ESTADO	113.844.840	28.726.000	21.326.000	8.360.000
TOTAL	113.844.840	28.726.000	21.326.000	8.360.000

AÇÕES DO PROGRAMA POR UNIDADE ORÇAMENTÁRIA

5011 - COMPANHIA DE DESENVOLVIMENTO ECONÔMICO DE MINAS GERAIS

8009 - GESTÃO AMBIENTAL EM ÁREAS DE ATUAÇÃO DA CODEMIG

FINALIDADE : ATENDER À POLÍTICA AMBIENTAL VIABILIZANDO A IMPLANTAÇÃO DE PROJETOS EXECUTIVOS DE DESENVOLVIMENTO REGIONAL NAS ÁREAS DE ATUAÇÃO DA CODEMIG, ELIMINANDO O PASSIVO E PROMOVENDO A SUSTENTABILIDADE ECOLÓGICA COM A MINIMIZAÇÃO DOS IMPACTOS E A DEGRADAÇÃO DO AMBIENTE ORIUNDAS DO DESENVOLVIMENTO.

PRODUTO : AÇÃO AMBIENTAL APOIADA

UNIDADE DE MEDIDA : AÇÃO

M e t a s

(R\$ 1,00)

REGIÕES	2015		2016		2017		2018	
	Físicas	Financeiras	Físicas	Financeiras	Físicas	Financeiras	Físicas	Financeiras
Estadual	25	1.380.000	25	1.380.000	25	1.380.000	25	1.380.000
TOTAL	25	1.380.000	25	1.380.000	25	1.380.000	25	1.380.000

PLANO PLURIANUAL DE AÇÃO GOVERNAMENTAL 2012 - 2015 - Exercício 2015
Programas e Ações por Redes de Desenvolvimento Integrado
Rede de Desenvolvimento Econômico Sustentável

3020 - CONSTRUÇÃO, REFORMA E RESTAURAÇÃO DOS IMÓVEIS DA CODEMIG

FINALIDADE : PROPICIAR O INCREMENTO NO NÍVEL DA RENDA, EM MUNICÍPIOS MINEIROS, FOMENTADOS POR UNIDADES ESTRATÉGICAS DE NEGÓCIOS, ADVINDAS DA CONSTRUÇÃO, REFORMA OU RESTAURAÇÃO DE CENTROS DE FEIRAS E EXPOSIÇÕES - EXPOMINAS, DOS IMÓVEIS DA CODEMIG SITUADOS EM ESTÂNCIAS HIDROMINERAIS, PROPICIANDO O AUMENTO DO FLUXO DE TURISTAS E INGRESSO DE EMPRESÁRIOS, EM VÁRIAS ATIVIDADES ECONÔMICAS, ALAVANCANDO O TURISMO DE NEGÓCIOS, A OCUPAÇÃO HOTELEIRA, ALEM DA RECUPERAÇÃO E RESTAURAÇÃO DE PATRIMÔNIO HISTÓRICO.

PRODUTO : OBRA EXECUTADA

UNIDADE DE MEDIDA : OBRA

M e t a s

(R\$ 1,00)

REGIÕES	2015		2016		2017		2018	
	Físicas	Financeiras	Físicas	Financeiras	Físicas	Financeiras	Físicas	Financeiras
Central	3	22.830.000	3	7.730.000	1	2.530.000	1	2.530.000
Mata	1	500.000	1	500.000	1	500.000	1	500.000
Sul de Minas	7	24.050.000	3	2.200.000	1	1.000.000	0	0
Alto Paranaíba	3	11.500.000	1	3.000.000	1	2.000.000	0	0
TOTAL	14	58.880.000	8	13.430.000	4	6.030.000	2	3.030.000

3016 - IMPLANTAÇÃO DE INFRAESTRUTURA PARA ÁREAS INDUSTRIAIS

FINALIDADE : CONTRIBUIR PARA O DESENVOLVIMENTO INDUSTRIAL DO ESTADO APROVEITANDO OPORTUNIDADES LOCACIONAIS E ASSESSORAR OS MUNICÍPIOS PARA GARANTIR A SUSTENTABILIDADE NA GERAÇÃO DE EMPREGO E RENDA À POPULAÇÃO, AUMENTANDO O PIB MUNICIPAL E CRIANDO VANTAGENS COMPETITIVAS REGIONAIS.

PRODUTO : EMPREENDIMENTO APOIADO

UNIDADE DE MEDIDA : EMPREENDIMENTO

M e t a s

(R\$ 1,00)

REGIÕES	2015		2016		2017		2018	
	Físicas	Financeiras	Físicas	Financeiras	Físicas	Financeiras	Físicas	Financeiras
Triângulo	1	2.800.000	0	0	0	0	0	0
TOTAL	1	2.800.000	0	0	0	0	0	0

3017 - PROJETO ÓLEO E GÁS NATURAL

FINALIDADE : REALIZAR PESQUISAS E EXPLORAÇÃO DE ÓLEO E GÁS NATURAL EM ÁREAS SELECIONADAS E PREDEFINIDAS, PARA CONCESSÃO, PELA ANP - AGENCIA NACIONAL DO PETRÓLEO.

PRODUTO : PROJETO E PESQUISA CONCLUÍDO

UNIDADE DE MEDIDA : PROJETO / PESQUISA

M e t a s

(R\$ 1,00)

REGIÕES	2015		2016		2017		2018	
	Físicas	Financeiras	Físicas	Financeiras	Físicas	Financeiras	Físicas	Financeiras
Norte de Minas	1	46.834.840	1	9.966.000	1	9.966.000	0	0
TOTAL	1	46.834.840	1	9.966.000	1	9.966.000	0	0

PLANO PLURIANUAL DE AÇÃO GOVERNAMENTAL 2012 - 2015 - Exercício 2015
Programas e Ações por Redes de Desenvolvimento Integrado
Rede de Desenvolvimento Econômico Sustentável

AÇÕES DO PROGRAMA POR UNIDADE ORÇAMENTÁRIA

5241 - COMPANHIA MINEIRA DE PROMOÇÕES

8006 - GERENCIAMENTO DOS ESPAÇOS MINASCENTRO E EXPOMINAS/BH

FINALIDADE : GERENCIAMENTO DOS ESPAÇOS MINASCENTRO E EXPOMINAS/BH, OBJETIVANDO O INCREMENTO DO TURISMO DE NEGÓCIOS E DOTAR O ESTADO DE MINAS GERAIS DA MELHOR INFRAESTRUTURA POSSÍVEL PARA A REALIZAÇÃO DE EVENTOS DE GRANDE PORTE.

PRODUTO : EVENTO REALIZADO

UNIDADE DE MEDIDA : EVENTO

M e t a s

(R\$ 1,00)

REGIÕES	2015		2016		2017		2018	
	Físicas	Financeiras	Físicas	Financeiras	Físicas	Financeiras	Físicas	Financeiras
Central	60	3.950.000	60	3.950.000	60	3.950.000	60	3.950.000
TOTAL	60	3.950.000	60	3.950.000	60	3.950.000	60	3.950.000

PLANO PLURIANUAL DE AÇÃO GOVERNAMENTAL 2012 - 2015 - Exercício 2015
Programas e Ações por Redes de Desenvolvimento Integrado
Rede de Desenvolvimento Econômico Sustentável

PROGRAMA 262 - DESENVOLVIMENTO DE ATIVIDADES DE EDUCAÇÃO, CAPACITAÇÃO E PESQUISA APLICADA EM ÁGUAS | Programa Associado

UNIDADE RESPONSÁVEL : 2451 - FUNDAÇÃO CENTRO INTERNACIONAL DE EDUCAÇÃO, CAPACITAÇÃO E PESQUISA APLICADAS EM ÁGUAS

OBJETIVO : EDUCAR, CAPACITAR, FORMAR RECURSOS HUMANOS E REALIZAR PESQUISAS PARA A DEFESA E PRESERVAÇÃO DO MEIO AMBIENTE RELATIVOS À GESTÃO DOS RECURSOS HÍDRICOS, TRANSFORMANDO ASSIM A COMUNIDADE NUMA FONTE DE DIFUSÃO E PROMOÇÃO DE AÇÕES PRESERVACIONISTAS.

OBJETIVOS ESTRATÉGICOS (PMDI)

- IMPLEMENTAR E INTEGRAR A GESTÃO, APRIMORAR A CONSERVAÇÃO, A PRESERVAÇÃO, A DEFESA E A MELHORIA DA QUALIDADE AMBIENTAL

INDICADORES FINALÍSTICOS (PMDI)

- NÚMERO DE BACIAS HIDROGRÁFICAS COM MELHORIA NO ÍNDICE DE QUALIDADE DAS ÁGUAS (IQA)

Indicador do Programa (Unidade de Medida)	Referência		2015	2016	2017	2018
	Data	Índice				
TAXA DA POPULAÇÃO CAPACITADA E/OU ENVOLVIDA EM ATIVIDADES DE CAPACITAÇÃO, EDUCAÇÃO E PESQUISA (%)	31/12/2015	0,523	0,312	0,312	0,312	0,312

VALOR DO PROGRAMA NO ANO	2015	2016	2017	2018
ORÇAMENTO FISCAL	6.149.332	4.000.000	4.000.000	4.000.000
Despesas correntes	6.149.332	4.000.000	4.000.000	4.000.000
Despesas de capital	0	0	0	0
ORÇAMENTO DE INVESTIMENTO DAS EMPRESAS CONTROLADAS PELO ESTADO	0	0	0	0
TOTAL	6.149.332	4.000.000	4.000.000	4.000.000

AÇÕES DO PROGRAMA POR UNIDADE ORÇAMENTÁRIA

2451 - FUNDAÇÃO CENTRO INTERNACIONAL DE EDUCAÇÃO, CAPACITAÇÃO E PESQUISA APLICADAS EM ÁGUAS

4496 - DESENVOLVIMENTO DE ATIVIDADES DE EDUCAÇÃO E CAPACITAÇÃO EM RECURSOS HÍDRICOS

FINALIDADE : EDUCAR, CAPACITAR E FORMAR RECURSOS HUMANOS PARA A DEFESA E PRESERVAÇÃO DO MEIO AMBIENTE, RELATIVOS À GESTÃO DOS RECURSOS HÍDRICOS, TRANSFORMANDO, ASSIM, A COMUNIDADE NUMA FONTE DE DIFUSÃO E PROMOÇÃO DE AÇÕES DE PRESERVAÇÃO AMBIENTAL.

PRODUTO : PESSOA ENVOLVIDA

UNIDADE DE MEDIDA : PESSOA

M e t a s

(R\$ 1,00)

REGIÕES	2015		2016		2017		2018	
	Físicas	Financeiras	Físicas	Financeiras	Físicas	Financeiras	Físicas	Financeiras
Triângulo	500	869.404	500	2.000.000	500	2.000.000	500	2.000.000
TOTAL	500	869.404	500	2.000.000	500	2.000.000	500	2.000.000

PLANO PLURIANUAL DE AÇÃO GOVERNAMENTAL 2012 - 2015 - Exercício 2015
Programas e Ações por Redes de Desenvolvimento Integrado
Rede de Desenvolvimento Econômico Sustentável

4573 - DESENVOLVIMENTO DE ATIVIDADES DE PESQUISA APLICADA EM ÁGUAS

FINALIDADE : REALIZAR PESQUISAS EM RECURSOS HÍDRICOS, ESPECIALMENTE COM FOCO EM PROTEÇÃO E CONSERVAÇÃO AMBIENTAL

PRODUTO : PROJETO DE PESQUISA EM DESENVOLVIMENTO

UNIDADE DE MEDIDA : PROJETO / PESQUISA

M e t a s

(R\$ 1,00)

REGIÕES	2015		2016		2017		2018	
	Físicas	Financeiras	Físicas	Financeiras	Físicas	Financeiras	Físicas	Financeiras
Triângulo	15	279.928	15	2.000.000	15	2.000.000	15	2.000.000
TOTAL	15	279.928	15	2.000.000	15	2.000.000	15	2.000.000

4414 - ESTRUTURAÇÃO DA CIDADE DAS ÁGUAS

FINALIDADE : AQUISIÇÃO DE MÓVEIS E EQUIPAMENTOS PARA ESTRUTURAÇÃO DA CIDADE DAS ÁGUAS - FUNDAÇÃO HIDROEX.

PRODUTO : UNIDADE ESTRUTURADA

UNIDADE DE MEDIDA : UNIDADE

M e t a s

(R\$ 1,00)

REGIÕES	2015		2016		2017		2018	
	Físicas	Financeiras	Físicas	Financeiras	Físicas	Financeiras	Físicas	Financeiras
Triângulo	1	5.000.000	0	0	0	0	0	0
TOTAL	1	5.000.000	0	0	0	0	0	0

PLANO PLURIANUAL DE AÇÃO GOVERNAMENTAL 2012 - 2015 - Exercício 2015
Programas e Ações por Redes de Desenvolvimento Integrado
Rede de Desenvolvimento Econômico Sustentável

PROGRAMA 264 - APOIO FINANCEIRO A IMPLEMENTAÇÃO DE CONTRATOS DE PPP

| Programa Associado

UNIDADE RESPONSÁVEL : 4481 - FUNDO DE PARCERIAS PÚBLICO-PRIVADAS DO ESTADO DE MINAS GERAIS

OBJETIVO : DAR APOIO A GESTÃO FINANCEIRA DO PROGRAMA DE PARCERIAS PÚBLICO-PRIVADAS, INSTITUÍDO PELA LEI ESTADUAL Nº 14.868, DE 16/12/03, COM O OBJETIVO DE FOMENTAR A REALIZAÇÃO DE EMPREENDIMENTOS PARA O DESENVOLVIMENTO ECONÔMICO DO ESTADO ATRAVÉS DA CONSTRUÇÃO, REFORMA, RECUPERAÇÃO, MELHORAMENTO E AMPLIAÇÃO DE OBRAS E INSTALAÇÕES, BEM COMO A PRESTAÇÃO DE SERVIÇOS QUE ATENDAM ÀS CONDIÇÕES PREVISTAS EM LEI E QUE POSSIBILITEM O DESENVOLVIMENTO SOCIAL E/OU ECONÔMICO DE REGIÕES OU LOCALIDADES NO ESTADO DE MINAS GERAIS.

OBJETIVOS ESTRATÉGICOS (PMDI)

- INCREMENTAR A PROMOÇÃO, A ATRAÇÃO E A RETENÇÃO DE INVESTIMENTOS

INDICADORES FINALÍSTICOS (PMDI)

- RAZÃO ENTRE O PIB PER CAPITA DE MINAS GERAIS E DO BRASIL

VALOR DO PROGRAMA NO ANO	2015	2016	2017	2018
ORÇAMENTO FISCAL	6.000	5.250	5.486	5.733
Despesas correntes	6.000	5.250	5.486	5.733
Despesas de capital	0	0	0	0
ORÇAMENTO DE INVESTIMENTO DAS EMPRESAS CONTROLADAS PELO ESTADO	0	0	0	0
TOTAL	6.000	5.250	5.486	5.733

AÇÕES DO PROGRAMA POR UNIDADE ORÇAMENTÁRIA

4481 - FUNDO DE PARCERIAS PÚBLICO-PRIVADAS DO ESTADO DE MINAS GERAIS

4595 - CONTRATO DE PPP DA MG 050

FINALIDADE : APOIO A GESTÃO DO CONTRATO DE PPP NA MODALIDADE CONCESSÃO PATROCINADA PARA A EXPLORAÇÃO DA RODOVIA MG-050, NO TRECHO DE ENTRONCAMENTO BR-262 (JUATUBA) - ITAÚNA - DIVINÓPOLIS - FORMIGA - PIUMHI - PASSOS - SÃO SEBASTIÃO DO PARAÍSO, NO TRECHO ENTRº MG 050/ENTRº BR-265 DA BR 49115 DO KM 0,0 AO KM 4,65 E NO TRECHO SÃO SEBASTIÃO DO PARAÍSO - DIVISA MG/SP DA RODOVIA BR 265.

PRODUTO : CONTRATO DE CONCESSÃO GERENCIADO

UNIDADE DE MEDIDA : CONTRATO

M e t a s

(R\$ 1,00)

REGIÕES	2015		2016		2017		2018	
	Físicas	Financeiras	Físicas	Financeiras	Físicas	Financeiras	Físicas	Financeiras
Centro Oeste	1	1.000	1	1.050	1	1.098	1	1.143
TOTAL	1	1.000	1	1.050	1	1.098	1	1.143

PLANO PLURIANUAL DE AÇÃO GOVERNAMENTAL 2012 - 2015 - Exercício 2015
Programas e Ações por Redes de Desenvolvimento Integrado
Rede de Desenvolvimento Econômico Sustentável

4597 - CONTRATO DE PPP COMPLEXO PENAL

FINALIDADE : APOIO A GESTÃO DO CONTRATO DE PPP NA MODALIDADE CONCESSÃO ADMINISTRATIVA PARA CONSTRUÇÃO E GESTÃO DO COMPLEXO PENAL EM RIBEIRÃO DAS NEVES.

PRODUTO : CONTRATO DE CONCESSÃO GERENCIADO

UNIDADE DE MEDIDA : CONTRATO

M e t a s

(R\$ 1,00)

REGIÕES	2015		2016		2017		2018	
	Físicas	Financeiras	Físicas	Financeiras	Físicas	Financeiras	Físicas	Financeiras
Central	1	1.000	1	1.050	1	1.097	1	1.146
TOTAL	1	1.000	1	1.050	1	1.097	1	1.146

4599 - CONTRATO DE PPP UAI

FINALIDADE : APOIO A GESTÃO DO CONTRATO DE PPP NA MODALIDADE CONCESSÃO ADMINISTRATIVA PARA IMPLANTAÇÃO, OPERAÇÃO, MANUTENÇÃO E GESTÃO DAS UAI , NOS MUNICÍPIOS MUNICÍPIOS DE BETIM, GOVERNADOR VALADARES, JUIZ DE FORA, MONTES CLAROS, UBERLÂNDIA E VARGINHA.

PRODUTO : CONTRATO DE CONCESSÃO GERENCIADO

UNIDADE DE MEDIDA : CONTRATO

M e t a s

(R\$ 1,00)

REGIÕES	2015		2016		2017		2018	
	Físicas	Financeiras	Físicas	Financeiras	Físicas	Financeiras	Físicas	Financeiras
Central	1	200	1	250	1	297	1	346
Rio Doce	0	200	0	200	0	200	0	200
Mata	0	200	0	200	0	200	0	200
Sul de Minas	0	100	0	100	0	100	0	100
Triângulo	0	100	0	100	0	100	0	100
Norte de Minas	0	200	0	200	0	200	0	200
TOTAL	1	1.000	1	1.050	1	1.097	1	1.146

4600 - OUTROS CONTRATOS DE PPP

FINALIDADE : APOIO NA GESTÃO DE OUTROS CONTRATOS DE PPP, NÃO INCLUIDOS NAS DEMAIS AÇÕES DESTE PROGRAMA.

PRODUTO : CONTRATO DE CONCESSÃO GERENCIADO

UNIDADE DE MEDIDA : CONTRATO

M e t a s

(R\$ 1,00)

REGIÕES	2015		2016		2017		2018	
	Físicas	Financeiras	Físicas	Financeiras	Físicas	Financeiras	Físicas	Financeiras
Estadual	1	1.000	1	550	1	597	1	649
TOTAL	1	1.000	1	550	1	597	1	649

PLANO PLURIANUAL DE AÇÃO GOVERNAMENTAL 2012 - 2015 - Exercício 2015
Programas e Ações por Redes de Desenvolvimento Integrado
Rede de Desenvolvimento Econômico Sustentável

4604 - CONTRATO DE PPP MINEIRÃO

FINALIDADE : APOIO A GESTÃO DO CONTRATO DE PPP NA MODALIDADE CONCESSÃO ADMINISTRATIVA PARA A OPERAÇÃO E MANUTENÇÃO, PRECEDIDA DE OBRAS DE REFORMA, RENOVAÇÃO E ADEQUAÇÃO DO COMPLEXO DO MINEIRÃO.

PRODUTO : CONTRATO DE CONCESSÃO GERENCIADO

UNIDADE DE MEDIDA : CONTRATO

M e t a s

(R\$ 1,00)

REGIÕES	2015		2016		2017		2018	
	Físicas	Financeiras	Físicas	Financeiras	Físicas	Financeiras	Físicas	Financeiras
Central	1	1.000	1	1.050	1	1.097	1	1.149
TOTAL	1	1.000	1	1.050	1	1.097	1	1.149

4343 - CONTRATO DE PPP RESÍDUOS SÓLIDOS URBANOS

FINALIDADE : APOIO A GESTÃO DO CONTRATO DE PPP NA MODALIDADE CONCESSÃO ADMINISTRATIVA, PARA A EXPLORAÇÃO DOS SERVIÇOS DE TRANSBORDO, TRATAMENTO E DISPOSIÇÃO FINAL DE RESÍDUOS SÓLIDOS URBANOS NOS MUNICÍPIOS CONVENIENTES DA REGIÃO METROPOLITANA DE BELO HORIZONTE E COLAR METROPOLITANO.

PRODUTO : CONTRATO DE CONCESSÃO GERENCIADO

UNIDADE DE MEDIDA : CONTRATO

M e t a s

(R\$ 1,00)

REGIÕES	2015		2016		2017		2018	
	Físicas	Financeiras	Físicas	Financeiras	Físicas	Financeiras	Físicas	Financeiras
Central	1	1.000	0	500	0	500	0	500
TOTAL	1	1.000	0	500	0	500	0	500

PLANO PLURIANUAL DE AÇÃO GOVERNAMENTAL 2012 - 2015 - Exercício 2015
Programas e Ações por Redes de Desenvolvimento Integrado
Rede de Desenvolvimento Econômico Sustentável

PROGRAMA 267 - PROGRAMA DE GERAÇÃO DE RENDA

| Programa Associado

UNIDADE RESPONSÁVEL : 1481 - SECRETARIA DE ESTADO DE TRABALHO E DESENVOLVIMENTO SOCIAL

OBJETIVO : PROMOVER A INCLUSÃO PRODUTIVA E A GERAÇÃO DE RENDA DE EMPREENDEDORES, PROFISSIONAIS AUTÔNOMOS E PRODUTORES ECONÔMICOS SOLIDÁRIOS, POR MEIO DO ASSESSORAMENTO, DA FORMAÇÃO E QUALIFICAÇÃO, DO APOIO À COMERCIALIZAÇÃO, DO ACESSO AO CRÉDITO, ENTRE OUTROS, VISANDO A AUTONOMIA DOS GRUPOS ECONÔMICOS PRODUTIVOS.

OBJETIVOS ESTRATÉGICOS (PMDI)

- ALCANÇAR MAIOR CRESCIMENTO ECONÔMICO, DO TRABALHO E DA RENDA
- AUMENTAR A COMPETITIVIDADE DA ECONOMIA, A QUALIDADE E O VALOR AGREGADO DOS PRODUTOS MINEIROS
- CONFERIR DINAMISMO E COMPETITIVIDADE AOS NEGÓCIOS NAS DIFERENTES REGIÕES DO ESTADO
- DIVERSIFICAR A BASE ECONÔMICA E PROMOVER A SINERGIA ENTRE OS SETORES PRODUTIVOS

INDICADORES FINALÍSTICOS (PMDI)

- GRAU DE INFORMALIDADE

VALOR DO PROGRAMA NO ANO	2015	2016	2017	2018
ORÇAMENTO FISCAL	5.899.643	4.315.125	4.530.881	4.757.425
Despesas correntes	4.382.812	2.827.453	2.968.825	3.117.266
Despesas de capital	1.516.831	1.487.672	1.562.056	1.640.159
ORÇAMENTO DE INVESTIMENTO DAS EMPRESAS CONTROLADAS PELO ESTADO	0	0	0	0
TOTAL	5.899.643	4.315.125	4.530.881	4.757.425

PLANO PLURIANUAL DE AÇÃO GOVERNAMENTAL 2012 - 2015 - Exercício 2015
Programas e Ações por Redes de Desenvolvimento Integrado
Rede de Desenvolvimento Econômico Sustentável

AÇÕES DO PROGRAMA POR UNIDADE ORÇAMENTÁRIA

1481 - SECRETARIA DE ESTADO DE TRABALHO E DESENVOLVIMENTO SOCIAL

4173 - APOIO À COMERCIALIZAÇÃO DA ECONOMIA POPULAR SOLIDÁRIA

FINALIDADE : APOIAR EMPREENDIMENTOS DA ECONOMIA POPULAR SOLIDÁRIA NA ÁREA DE COMERCIALIZAÇÃO DE PRODUTOS E SERVIÇOS, POR MEIO DA REALIZAÇÃO DE FEIRAS REGIONAIS E DA IMPLANTAÇÃO DE PONTOS FIXOS DE VENDA.

PRODUTO : EMPREENDIMENTO APOIADO

UNIDADE DE MEDIDA : EMPREENDIMENTO

M e t a s

(R\$ 1,00)

REGIÕES	2015		2016		2017		2018	
	Físicas	Financeiras	Físicas	Financeiras	Físicas	Financeiras	Físicas	Financeiras
Central	1	119.713	0	0	0	0	0	0
Rio Doce	1	119.713	0	0	0	0	0	0
Mata	1	119.713	0	0	0	0	0	0
Sul de Minas	1	119.713	0	0	0	0	0	0
Triângulo	1	263.333	0	0	0	0	0	0
Alto Paranaíba	2	239.250	0	0	0	0	0	0
Centro Oeste	1	119.713	0	0	0	0	0	0
Noroeste de Minas	1	119.713	0	0	0	0	0	0
Norte de Minas	1	119.713	0	0	0	0	0	0
Jequitinhonha / Mucuri	1	119.713	0	0	0	0	0	0
Estadual	1	119.713	1	21.000	1	22.050	1	23.152
TOTAL	12	1.580.000	1	21.000	1	22.050	1	23.152

4197 - IMPLANTAÇÃO DE CENTRAL DE PRESTAÇÃO DE SERVIÇOS EVENTUAIS

FINALIDADE : PROMOVER A INTERMEDIÇÃO DE MÃO DE OBRA DOS TRABALHADORES AUTÔNOMOS COM VISTAS À GERAÇÃO DE RENDA, INCLUSÃO PRODUTIVA E OPORTUNIDADES DE TRABALHO AOS TRABALHADORES AUTÔNOMOS;

PRODUTO : TRABALHADOR INSERIDO NO MERCADO DE TRABALHO

UNIDADE DE MEDIDA : TRABALHADOR

M e t a s

(R\$ 1,00)

REGIÕES	2015		2016		2017		2018	
	Físicas	Financeiras	Físicas	Financeiras	Físicas	Financeiras	Físicas	Financeiras
Central	1.500	250.000	1.500	42.000	1.500	44.100	1.500	46.305
TOTAL	1.500	250.000	1.500	42.000	1.500	44.100	1.500	46.305

PLANO PLURIANUAL DE AÇÃO GOVERNAMENTAL 2012 - 2015 - Exercício 2015
Programas e Ações por Redes de Desenvolvimento Integrado
Rede de Desenvolvimento Econômico Sustentável

4201 - APOIO À INCLUSÃO PRODUTIVA

FINALIDADE : PROMOVER A GERAÇÃO DE RENDA PARA PESSOAS DE FAMÍLIAS INSCRITAS NO CADÚNICO, POR MEIO DA POTENCIALIZAÇÃO DE EMPREENDIMENTOS INDIVIDUAIS, FAMILIARES E COLETIVOS.

PRODUTO : PESSOA BENEFICIADA

UNIDADE DE MEDIDA : PESSOA

M e t a s

(R\$ 1,00)

REGIÕES	2015		2016		2017		2018	
	Físicas	Financeiras	Físicas	Financeiras	Físicas	Financeiras	Físicas	Financeiras
Estadual	50	50.000	0	0	0	0	0	0
TOTAL	50	50.000	0	0	0	0	0	0

4584 - FOMENTO E APOIO AOS EMPREENDIMENTOS DA ECONOMIA POPULAR SOLIDÁRIA

FINALIDADE : PROMOVER O FORTALECIMENTO DAS ATIVIDADES DOS EMPREENDIMENTOS DA ECONOMIA POPULAR SOLIDÁRIA POR MEIO DE AÇÕES DE FORMAÇÃO, ASSESSORAMENTO TÉCNICO, DESENVOLVIMENTO DE TECNOLOGIAS SOCIAIS E APOIO A INVESTIMENTOS EM INFRAESTRUTURA.

PRODUTO : EMPREENDIMENTO APOIADO

UNIDADE DE MEDIDA : EMPREENDIMENTO

M e t a s

(R\$ 1,00)

REGIÕES	2015		2016		2017		2018	
	Físicas	Financeiras	Físicas	Financeiras	Físicas	Financeiras	Físicas	Financeiras
Estadual	100	4.019.643	100	4.252.125	100	4.464.731	100	4.687.968
TOTAL	100	4.019.643	100	4.252.125	100	4.464.731	100	4.687.968

PLANO PLURIANUAL DE AÇÃO GOVERNAMENTAL 2012 - 2015 - Exercício 2015
Programas e Ações por Redes de Desenvolvimento Integrado
Rede de Desenvolvimento Econômico Sustentável

PROGRAMA 268 - EXPLORAÇÃO ECONÔMICA DE RECURSOS HÍDRICOS

| Programa Associado

UNIDADE RESPONSÁVEL : 5501 - COPASA - ÁGUAS MINERAIS DE MINAS S/A

OBJETIVO : EXPLORAR ECONOMICAMENTE OS RECURSOS HÍDRICOS E AS FONTES DE ÁGUAS MINERAIS SOB LICENÇA DA COMPANHIA.

OBJETIVOS ESTRATÉGICOS (PMDI)

- DIVERSIFICAR A BASE ECONÔMICA E PROMOVER A SINERGIA ENTRE OS SETORES PRODUTIVOS

INDICADORES FINALÍSTICOS (PMDI)

- PARTICIPAÇÃO DE MINAS GERAIS NO PIB DO BRASIL

VALOR DO PROGRAMA NO ANO	2015	2016	2017	2018
ORÇAMENTO FISCAL	0	0	0	0
Despesas correntes	0	0	0	0
Despesas de capital	0	0	0	0
ORÇAMENTO DE INVESTIMENTO DAS EMPRESAS CONTROLADAS PELO ESTADO	50.000	100.000	100.000	100.000
TOTAL	50.000	100.000	100.000	100.000

AÇÕES DO PROGRAMA POR UNIDADE ORÇAMENTÁRIA

5501 - COPASA - ÁGUAS MINERAIS DE MINAS S/A

8027 - EXPLORAÇÃO DE FONTES DE ÁGUAS MINERAIS

FINALIDADE : EXPLORAR ECONOMICAMENTE RECURSOS HIDROMINERAIS, INCLUSIVE DOS PARQUES DE ÁGUAS

PRODUTO : ÁGUA ENVAZADA

UNIDADE DE MEDIDA : MILHÕES DE LITROS

M e t a s

(R\$ 1,00)

REGIÕES	2015		2016		2017		2018	
	Físicas	Financeiras	Físicas	Financeiras	Físicas	Financeiras	Físicas	Financeiras
Estadual	21	50.000	28	100.000	33	100.000	38	100.000
TOTAL	21	50.000	28	100.000	33	100.000	38	100.000

PLANO PLURIANUAL DE AÇÃO GOVERNAMENTAL 2012 - 2015 - Exercício 2015
Programas e Ações por Redes de Desenvolvimento Integrado
Rede de Desenvolvimento Econômico Sustentável

PROGRAMA 284 - FOMENTO AO CRESCIMENTO DAS MICROEMPRESAS E EMPRESAS DE PEQUENO PORTE DE MINAS GERAIS | Programa Associado

UNIDADE RESPONSÁVEL : 1461 - SECRETARIA DE ESTADO DE DESENVOLVIMENTO ECONÔMICO

OBJETIVO : CRIAR UM AMBIENTE FAVORÁVEL AO CRESCIMENTO DAS MICROEMPRESAS E EMPRESAS DE PEQUENO PORTE COM A ARTICULAÇÃO DE POLÍTICAS PÚBLICAS QUE ESTIMULEM O AUMENTO SUSTENTÁVEL DO FATURAMENTO E CONSEQUENTE PROGRESSÃO DE PORTE.

OBJETIVOS ESTRATÉGICOS (PMDI)

- ALCANÇAR MAIOR CRESCIMENTO ECONÔMICO, DO TRABALHO E DA RENDA
- CONFERIR DINAMISMO E COMPETITIVIDADE AOS NEGÓCIOS NAS DIFERENTES REGIÕES DO ESTADO

INDICADORES FINALÍSTICOS (PMDI)

- PARTICIPAÇÃO DE MINAS GERAIS NO PIB DO BRASIL
- GRAU DE INFORMALIDADE

Indicador do Programa (Unidade de Medida)	Referência		2015	2016	2017	2018
	Data	Índice				
PARTICIPAÇÃO DE MÉDIAS EMPRESAS SOBRE O TOTAL DE MICROEMPRESAS, EMPRESAS DE PEQUENO PORTE E MÉDIAS EMPRESAS. (%)		Em Apuração	4,500	4,550	4,600	4,650

VALOR DO PROGRAMA NO ANO	2015	2016	2017	2018
ORÇAMENTO FISCAL	10.121.000	2.001.000	901.000	361.000
Despesas correntes	1.000	1.000	1.000	1.000
Despesas de capital	10.120.000	2.000.000	900.000	360.000
ORÇAMENTO DE INVESTIMENTO DAS EMPRESAS CONTROLADAS PELO ESTADO	0	0	0	0
TOTAL	10.121.000	2.001.000	901.000	361.000

AÇÕES DO PROGRAMA POR UNIDADE ORÇAMENTÁRIA

4111 - FUNDO DE FOMENTO E DESENVOLVIMENTO SOCIOECONÔMICO DO ESTADO DE MINAS GERAIS

4390 - FUNDESE BASE TECNOLÓGICA

FINALIDADE : PROMOVER A IMPLANTAÇÃO, EXPANSÃO E MODERNIZAÇÃO DAS EMPRESAS DE BASE TECNOLÓGICA, DE MICRO, PEQUENO OU MÉDIO PORTE, EM MINAS GERAIS, POR MEIO DA CONCESSÃO DE FINANCIAMENTOS

PRODUTO : FINANCIAMENTO CONCEDIDO/LIBERADO

UNIDADE DE MEDIDA : R\$ MIL

M e t a s

(R\$ 1,00)

REGIÕES	2015		2016		2017		2018	
	Físicas	Financeiras	Físicas	Financeiras	Físicas	Financeiras	Físicas	Financeiras
Central	3.000	3.000.000	400	400.000	1	1.000	1	1.000
TOTAL	3.000	3.000.000	400	400.000	1	1.000	1	1.000

PLANO PLURIANUAL DE AÇÃO GOVERNAMENTAL 2012 - 2015 - Exercício 2015
Programas e Ações por Redes de Desenvolvimento Integrado
Rede de Desenvolvimento Econômico Sustentável

4186 - FUNDESE EMPRESA MINEIRA COMPETITIVA

FINALIDADE : AUMENTAR A CAPACIDADE COMPETITIVA DAS MICRO, PEQUENA E MÉDIA EMPRESAS E COOPERATIVAS INSTALADAS OU EM PROCESSO DE INSTALAÇÃO EM MINAS GERAIS, VISANDO A MELHORIA DE SUA INSERÇÃO NO MERCADO NACIONAL E EXTERNO, POR MEIO DA CONCESSÃO DE FINANCIAMENTO.

PRODUTO : FINANCIAMENTO CONCEDIDO/LIBERADO

UNIDADE DE MEDIDA : R\$ MIL

M e t a s

(R\$ 1,00)

REGIÕES	2015		2016		2017		2018	
	Físicas	Financeiras	Físicas	Financeiras	Físicas	Financeiras	Físicas	Financeiras
Central	5.000	5.000.000	1.500	1.500.000	898	898.000	358	358.000
TOTAL	5.000	5.000.000	1.500	1.500.000	898	898.000	358	358.000

4175 - FUNDESE GERAMINAS

FINALIDADE : DAR SUPORTE CREDITÍCIO A MICRO EMPRESA, A EMPRESA DE PEQUENO PORTE E A COOPERATIVA ENQUADRADAS EM REGIME TRIBUTÁRIO SIMPLIFICADO E DIFERENCIADO, INSTITUÍDO EM LEI FEDERAL.

PRODUTO : FINANCIAMENTO CONCEDIDO/LIBERADO

UNIDADE DE MEDIDA : R\$ MIL

M e t a s

(R\$ 1,00)

REGIÕES	2015		2016		2017		2018	
	Físicas	Financeiras	Físicas	Financeiras	Físicas	Financeiras	Físicas	Financeiras
Central	2.120	2.120.000	100	100.000	1	1.000	1	1.000
TOTAL	2.120	2.120.000	100	100.000	1	1.000	1	1.000

AÇÕES DO PROGRAMA POR UNIDADE ORÇAMENTÁRIA

1461 - SECRETARIA DE ESTADO DE DESENVOLVIMENTO ECONÔMICO

4608 - ARTICULAÇÃO DE POLÍTICAS PÚBLICAS PARA O SEGMENTO DAS MICROEMPRESAS E EMPRESAS DE PEQUENO PORTE

FINALIDADE : IDENTIFICAR E ATENDER AS DEMANDAS DAS MICROEMPRESAS E EMPRESAS DE PEQUENO PORTE, VISANDO A PROGRESSÃO DE PORTE

PRODUTO : ARTICULAÇÃO EFETUADA

UNIDADE DE MEDIDA : UNIDADE

M e t a s

(R\$ 1,00)

REGIÕES	2015		2016		2017		2018	
	Físicas	Financeiras	Físicas	Financeiras	Físicas	Financeiras	Físicas	Financeiras
Estadual	1	1.000	1	1.000	1	1.000	1	1.000
TOTAL	1	1.000	1	1.000	1	1.000	1	1.000

PLANO PLURIANUAL DE AÇÃO GOVERNAMENTAL 2012 - 2015 - Exercício 2015
Programas e Ações por Redes de Desenvolvimento Integrado
Rede de Desenvolvimento Econômico Sustentável

PROGRAMA 287 - EXPANSÃO DO MERCADO DA GASMIG EM MINAS GERAIS | Programa Associado

UNIDADE RESPONSÁVEL : 5251 - COMPANHIA DE GÁS DE MINAS GERAIS

OBJETIVO : RECUPERAR O MERCADO DE GNV; EXPANDIR E CONSOLIDAR DEFINITIVAMENTE O SEGMENTO RESIDENCIAL; EFETIVAR NEGÓCIOS VIABILIZANDO AOS NOSSOS CLIENTES NOVAS SOLUÇÕES A PARTIR DO GÁS NATURAL, TAIS COMO A COGERAÇÃO, A CLIMATIZAÇÃO E A GERAÇÃO DISTRIBUÍDA.

OBJETIVOS ESTRATÉGICOS (PMDI)

- AUMENTAR A COMPETITIVIDADE DA ECONOMIA, A QUALIDADE E O VALOR AGREGADO DOS PRODUTOS MINEIROS

- INCREMENTAR A PROMOÇÃO, A ATRAÇÃO E A RETENÇÃO DE INVESTIMENTOS

INDICADORES FINALÍSTICOS (PMDI)

- INTENSIDADE ENERGÉTICA

Indicador do Programa (Unidade de Medida)	Referência		2015	2016	2017	2018
	Data	Índice				
TAXA DE INCREMENTO NO VOLUME DE VENDAS DE GÁS NATURAL NO ESTADO DE MINAS GERAIS (%)	31/12/2012	0,560	5,000	5,000	5,000	5,000

VALOR DO PROGRAMA NO ANO	2015	2016	2017	2018
ORÇAMENTO FISCAL	0	0	0	0
Despesas correntes	0	0	0	0
Despesas de capital	0	0	0	0
ORÇAMENTO DE INVESTIMENTO DAS EMPRESAS CONTROLADAS PELO ESTADO	90.954.080	47.594.000	41.450.000	75.301.000
TOTAL	90.954.080	47.594.000	41.450.000	75.301.000

AÇÕES DO PROGRAMA POR UNIDADE ORÇAMENTÁRIA

5251 - COMPANHIA DE GÁS DE MINAS GERAIS

8003 - ATENDIMENTO AO SEGMENTO RESIDENCIAL - GÁS NATURAL EM CASA

FINALIDADE : ATENDER AO MERCADO RESIDENCIAL E A PEQUENOS COMÉRCIOS EM REGIÕES DE GRANDE CONCENTRAÇÃO VERTICALIZADA E EM ÁREAS DE INFLUÊNCIA DAS REDES DE DISTRIBUIÇÃO DE GÁS-NATURAL JÁ EXISTENTES.

PRODUTO : REDE DE DISTRIBUIÇÃO DE GÁS CONSTRUÍDA

UNIDADE DE MEDIDA : QUILOMETRO

M e t a s

(R\$ 1,00)

REGIÕES	2015		2016		2017		2018	
	Físicas	Financeiras	Físicas	Financeiras	Físicas	Financeiras	Físicas	Financeiras
Central	139	90.954.080	82	47.594.000	22	41.450.000	53	75.301.000
TOTAL	139	90.954.080	82	47.594.000	22	41.450.000	53	75.301.000

PLANO PLURIANUAL DE AÇÃO GOVERNAMENTAL 2012 - 2015 - Exercício 2015
Programas e Ações por Redes de Desenvolvimento Integrado
Rede de Desenvolvimento Econômico Sustentável

PROGRAMA 289 - UNIVERSALIZAÇÃO DO ACESSO À ENERGIA ELÉTRICA NO CAMPO

| Programa Associado

UNIDADE RESPONSÁVEL : 5401 - CEMIG DISTRIBUIÇÃO S.A.

OBJETIVO : UNIVERSALIZAR O ACESSO DOS DOMICÍLIOS, CENTROS COMUNITÁRIOS DE PRODUÇÃO E ESCOLAS DO MEIO RURAL À ELETRICIDADE.

OBJETIVOS ESTRATÉGICOS (PMDI)

- AMPLIAR A INSERÇÃO DE MINAS GERAIS NA ECONOMIA NACIONAL E GLOBAL

INDICADORES FINALÍSTICOS (PMDI)

- INTENSIDADE ENERGÉTICA

Indicador do Programa (Unidade de Medida)	Referência		2015	2016	2017	2018
	Data	Índice				
PERCENTUAL DE UNIDADES CONSUMIDORAS ATENDIDAS NA ÁREA RURAL (%)	30/6/2014	93,310	94,670	0,000	0,000	0,000

VALOR DO PROGRAMA NO ANO	2015	2016	2017	2018
ORÇAMENTO FISCAL	1.000	1.000	1.000	1.000
Despesas correntes	1.000	1.000	1.000	1.000
Despesas de capital	0	0	0	0
ORÇAMENTO DE INVESTIMENTO DAS EMPRESAS CONTROLADAS PELO ESTADO	10.000	10.000	10.000	10.000
TOTAL	11.000	11.000	11.000	11.000

AÇÕES DO PROGRAMA POR UNIDADE ORÇAMENTÁRIA

5401 - CEMIG DISTRIBUIÇÃO S.A.

3002 - CONSTRUÇÃO DA REDE DE DISTRIBUIÇÃO DE ENERGIA ELÉTRICA

FINALIDADE : PROVER ACESSO A REDE DE ENERGIA ELÉTRICA ÀS UNIDADES CONSUMIDORAS RURAIS MAPEADAS PELA CEMIG QUE COMPÕEM O MERCADO POTENCIAL, OBJETIVANDO MELHORAR A QUALIDADE DE VIDA DA POPULAÇÃO ATENDIDA.

PRODUTO : UNIDADE CONSUMIDORA ATENDIDA

UNIDADE DE MEDIDA : UNIDADE CONSUMIDORA

M e t a s

(R\$ 1,00)

REGIÕES	2015		2016		2017		2018	
	Físicas	Financeiras	Físicas	Financeiras	Físicas	Financeiras	Físicas	Financeiras
Estadual	1	10.000	1	10.000	1	10.000	1	10.000
TOTAL	1	10.000	1	10.000	1	10.000	1	10.000

PLANO PLURIANUAL DE AÇÃO GOVERNAMENTAL 2012 - 2015 - Exercício 2015
Programas e Ações por Redes de Desenvolvimento Integrado
Rede de Desenvolvimento Econômico Sustentável

AÇÕES DO PROGRAMA POR UNIDADE ORÇAMENTÁRIA

1461 - SECRETARIA DE ESTADO DE DESENVOLVIMENTO ECONÔMICO

1368 - REDE DE DISTRIBUIÇÃO DE ENERGIA ELÉTRICA

FINALIDADE : *PROVER E VIABILIZAR O ACESSO A REDE DE ENERGIA ELÉTRICA ÀS UNIDADES CONSUMIDORAS RURAIS MAPEADAS, NA ÁREA DE CONCESSÃO DA DISTRIBUIDORA, QUE COMPOEM SEU MERCADO POTENCIAL, OBJETIVANDO MELHORAR A QUALIDADE DE VIDA DA POPULAÇÃO.*

PRODUTO : REPASSE DE CONTRAPARTIDA EFETUADO

UNIDADE DE MEDIDA : REPASSE

M e t a s

(R\$ 1,00)

REGIÕES	2015		2016		2017		2018	
	Físicas	Financeiras	Físicas	Financeiras	Físicas	Financeiras	Físicas	Financeiras
Central	1	1.000	1	1.000	1	1.000	1	1.000
TOTAL	1	1.000	1	1.000	1	1.000	1	1.000

PLANO PLURIANUAL DE AÇÃO GOVERNAMENTAL 2012 - 2015 - Exercício 2015
Programas e Ações por Redes de Desenvolvimento Integrado
Rede de Desenvolvimento Rural

Rede de Desenvolvimento Rural

Objetivos Estratégicos (PMDI)

- ✓ AUMENTAR A PRODUTIVIDADE E A COMPETITIVIDADE NA ÁREA RURAL
- ✓ AUMENTAR O VALOR AGREGADO DA PRODUÇÃO AGROPECUÁRIA DE MINAS GERAIS
- ✓ VALORIZAR OS PRODUTOS E SERVIÇOS DA AGRICULTURA FAMILIAR, PROPORCIONANDO SEGURANÇA ALIMENTAR, SUSTENTABILIDADE AMBIENTAL E AUMENTO DA RENDA

Indicadores Finalísticos (PMDI)

- ✓ PARTICIPAÇÃO DE MINAS GERAIS NO PIB DO AGRONEGÓCIO NACIONAL
- ✓ RAZÃO ENTRE A RENDA DOMICILIAR PER CAPITA NO MEIO RURAL E A RENDA DOMICILIAR PER CAPITA TOTAL
- ✓ VALOR ADICIONADO DO SETOR AGROPECUÁRIO / NÚMERO DE HORAS TRABALHADAS NA ATIVIDADE AGROPECUÁRIA
- ✓ DISTORÇÃO IDADE SÉRIE ENSINO FUNDAMENTAL (REDE PÚBLICA)
- ✓ REDUÇÃO DA TAXA DE ANALFABETISMO (15 ANOS OU MAIS)

PLANO PLURIANUAL DE AÇÃO GOVERNAMENTAL 2012 - 2015 - Exercício 2015
Programas e Ações por Redes de Desenvolvimento Integrado
Rede de Desenvolvimento Rural

PLANO PLURIANUAL DE AÇÃO GOVERNAMENTAL 2012 - 2015 - Exercício 2015
Programas e Ações por Redes de Desenvolvimento Integrado
Rede de Desenvolvimento Rural

PROGRAMA 028 - SUSTENTABILIDADE E INFRAESTRUTURA NO CAMPO

| Programa Estruturador

UNIDADE RESPONSÁVEL : 1231 - SECRETARIA DE ESTADO DE AGRICULTURA, PECUÁRIA E ABASTECIMENTO

OBJETIVO : AMPLIAR A INSERÇÃO DA PRODUÇÃO AGROPECUÁRIA MINEIRA NOS MERCADOS NACIONAL E INTERNACIONAL COM AÇÕES DE AGREGAÇÃO DE VALOR AOS PRODUTOS.

OBJETIVOS ESTRATÉGICOS (PMDI)

- AUMENTAR A PRODUTIVIDADE E A COMPETITIVIDADE NA ÁREA RURAL
- AUMENTAR O VALOR AGREGADO DA PRODUÇÃO AGROPECUÁRIA DE MINAS GERAIS
- VALORIZAR OS PRODUTOS E SERVIÇOS DA AGRICULTURA FAMILIAR, PROPORCIONANDO SEGURANÇA ALIMENTAR, SUSTENTABILIDADE AMBIENTAL E AUMENTO DA RENDA

INDICADORES FINALÍSTICOS (PMDI)

- PARTICIPAÇÃO DE MINAS GERAIS NO PIB DO AGRONEGÓCIO NACIONAL
- RAZÃO ENTRE A RENDA DOMICILIAR PER CAPITA NO MEIO RURAL E A RENDA DOMICILIAR PER CAPITA TOTAL
- VALOR ADICIONADO DO SETOR AGROPECUÁRIO / NÚMERO DE HORAS TRABALHADAS NA ATIVIDADE AGROPECUÁRIA

VALOR DO PROGRAMA NO ANO	2015	2016	2017	2018
ORÇAMENTO FISCAL	400.000	420.000	438.900	458.651
Despesas correntes	400.000	420.000	438.900	458.651
Despesas de capital	0	0	0	0
ORÇAMENTO DE INVESTIMENTO DAS EMPRESAS CONTROLADAS PELO ESTADO	0	0	0	0
TOTAL	400.000	420.000	438.900	458.651

AÇÕES DO PROGRAMA POR UNIDADE ORÇAMENTÁRIA

4581 - FUNDO ESTADUAL DO CAFE

1212 - DESENVOLVIMENTO DO AGRONEGÓCIO DE MINAS GERAIS

FINALIDADE : CONTRIBUIR PARA A ELEVAÇÃO DO VALOR AGREGADO DO CAFÉ DE MINAS GERAIS, POR MEIO DE AÇÕES DIRECIONADAS PARA PROMOÇÃO DE INVESTIMENTOS NO SEGMENTO INDUSTRIAL DO PRODUTO.

PRODUTO : PROJETO APOIADO

UNIDADE DE MEDIDA : PROJETO

M e t a s

(R\$ 1,00)

REGIÕES	2015		2016		2017		2018	
	Físicas	Financeiras	Físicas	Financeiras	Físicas	Financeiras	Físicas	Financeiras
Estadual	1	400.000	1	420.000	1	438.900	1	458.651
TOTAL	1	400.000	1	420.000	1	438.900	1	458.651

PLANO PLURIANUAL DE AÇÃO GOVERNAMENTAL 2012 - 2015 - Exercício 2015
Programas e Ações por Redes de Desenvolvimento Integrado
Rede de Desenvolvimento Rural

PROGRAMA 112 - VIABILIZAÇÃO DA INFRAESTRUTURA E LOGÍSTICA RURAL | Programa Associado

UNIDADE RESPONSÁVEL : 1231 - SECRETARIA DE ESTADO DE AGRICULTURA, PECUÁRIA E ABASTECIMENTO

OBJETIVO : DOTAR O MEIO RURAL DE INFRAESTRUTURA E LOGÍSTICA MÍNIMAS, CAPAZES DE PROPORCIONAR O SEU DESENVOLVIMENTO SOCIOECONÔMICO E AMBIENTAL PARA ATENDER AS DEMANDAS DO MERCADO E DA SOCIEDADE.

OBJETIVOS ESTRATÉGICOS (PMDI)

- AUMENTAR A PRODUTIVIDADE E A COMPETITIVIDADE NA ÁREA RURAL
- AUMENTAR O VALOR AGREGADO DA PRODUÇÃO AGROPECUÁRIA DE MINAS GERAIS

INDICADORES FINALÍSTICOS (PMDI)

- PARTICIPAÇÃO DE MINAS GERAIS NO PIB DO AGRONEGÓCIO NACIONAL
- RAZÃO ENTRE A RENDA DOMICILIAR PER CAPITA NO MEIO RURAL E A RENDA DOMICILIAR PER CAPITA TOTAL

Indicador do Programa (Unidade de Medida)	Referência		2015	2016	2017	2018
	Data	Índice				
PERCENTUAL DE RECURSO DO ORÇAMENTO DO SISTEMA SEAPA APLICADO EM INFRAESTRUTURA RURAL (PERCENTUAL %)	31/12/2013	7,050	7,000	7,500	8,000	8,500

VALOR DO PROGRAMA NO ANO	2015	2016	2017	2018
ORÇAMENTO FISCAL	17.983.030	17.565.715	17.567.715	17.442.655
Despesas correntes	594.315	238.000	240.000	243.000
Despesas de capital	17.388.715	17.327.715	17.327.715	17.199.655
ORÇAMENTO DE INVESTIMENTO DAS EMPRESAS CONTROLADAS PELO ESTADO	0	0	0	0
TOTAL	17.983.030	17.565.715	17.567.715	17.442.655

AÇÕES DO PROGRAMA POR UNIDADE ORÇAMENTÁRIA

1231 - SECRETARIA DE ESTADO DE AGRICULTURA, PECUÁRIA E ABASTECIMENTO

2004 - REVITALIZAÇÃO DO RIO SÃO FRANCISCO

FINALIDADE : AUMENTAR A QUANTIDADE E QUALIDADE DE ÁGUA E A CONSERVAÇÃO DO SOLO NA BACIA HIDROGRÁFICA DO RIO SÃO FRANCISCO, REVITALIZANDO AS SUB-BACIAS E PERMITINDO O USO RACIONAL DESSES RECURSOS (ÁGUA E SOLO) PELOS AGRICULTORES FAMILIARES RESIDENTES NA ÁREA, CONDUZINDO-OS À PRÁTICA DE UMA AGRICULTURA MAIS SUSTENTÁVEL.

PRODUTO : BACIA CONSERVADA E REVITALIZADA

UNIDADE DE MEDIDA : UNIDADE

M e t a s

(R\$ 1,00)

REGIÕES	2015		2016		2017		2018	
	Físicas	Financeiras	Físicas	Financeiras	Físicas	Financeiras	Físicas	Financeiras
Central	28	4.520.512	28	4.520.512	28	4.520.512	28	4.520.512
Alto Paranaíba	1	167.592	1	167.592	1	167.592	1	167.592
Centro Oeste	19	1.845.518	19	1.845.518	19	1.845.518	19	1.845.518
Norte de Minas	8	3.184.093	8	3.184.093	8	3.184.093	8	3.184.093
TOTAL	56	9.717.715	56	9.717.715	56	9.717.715	56	9.717.715

PLANO PLURIANUAL DE AÇÃO GOVERNAMENTAL 2012 - 2015 - Exercício 2015
Programas e Ações por Redes de Desenvolvimento Integrado
Rede de Desenvolvimento Rural

2005 - INFRAESTRUTURAS DO SETOR AGROPECUÁRIO

FINALIDADE : PROMOVER IMPLANTAÇÃO DE INFRESTRUTURAS RURAIS PARA POTENCIALIZAR A LOGÍSTICA E CONTRIBUIR COM O DESENVOLVIMENTO SOCIOECONOMICO E AMBIENTAL DO MEIO RURAL PRINCIPALMENTE EM ESTRADAS RURAIS, ENERGIA, TELECOMUNICAÇÕES, ABASTECIMENTO DE ÁGUA TRATADA, SANEAMENTO E ESGOTO, COLETA DE RESÍDUOS SÓLIDOS, BARRAGENS E GRANDES OBRAS DO CANAL DE IRRIGAÇÃO E DRENAGEM, ARMAZENS, PARQUES DE EXPOSIÇÕES AGROPECUÁRIAS E LEILÕES E ACESSO A SERVIÇOS PÚBLICOS EM GERAL.

PRODUTO : INFRAESTRUTURA IMPLANTADA

UNIDADE DE MEDIDA : INFRAESTRUTURA

M e t a s

(R\$ 1,00)

REGIÕES	2015		2016		2017		2018	
	Físicas	Financeiras	Físicas	Financeiras	Físicas	Financeiras	Físicas	Financeiras
Estadual	1	432.000	1	1.000	1	1.000	1	1.000
TOTAL	1	432.000	1	1.000	1	1.000	1	1.000

1112 - IRRIGA MINAS

FINALIDADE : EXPANDIR A AGRICULTURA IRRIGADA NO ESTADO DE FORMA SUSTENTÁVEL, TENDO COMO ESTRATÉGIA BÁSICA A INCORPORAÇÃO DE ÁREAS DE PASTAGENS DEGRADADAS E CULTURAS DE SEQUEIRO E A GESTÃO COMPARTILHADA DOS RECURSOS HÍDRICOS.

PRODUTO : MODELO DE GESTÃO PROPOSTO

UNIDADE DE MEDIDA : UNIDADE

M e t a s

(R\$ 1,00)

REGIÕES	2015		2016		2017		2018	
	Físicas	Financeiras	Físicas	Financeiras	Físicas	Financeiras	Físicas	Financeiras
Central	1	17.041	1	18.000	1	18.000	1	18.000
Rio Doce	1	9.986	1	11.000	1	12.000	1	13.000
Noroeste de Minas	1	9.986	1	11.000	1	12.000	1	13.000
Norte de Minas	33	7.599.302	33	7.610.000	33	7.610.000	33	7.482.940
TOTAL	36	7.636.315	36	7.650.000	36	7.652.000	36	7.526.940

PLANO PLURIANUAL DE AÇÃO GOVERNAMENTAL 2012 - 2015 - Exercício 2015
Programas e Ações por Redes de Desenvolvimento Integrado
Rede de Desenvolvimento Rural

1119 - ADEQUAÇÃO SOCIOECONÔMICA E AMBIENTAL DAS PROPRIEDADES RURAIS

FINALIDADE : ORIENTAR OS AGRICULTORES ATRAVÉS DE UM PLANO DE ADEQUAÇÃO DE SUA PROPRIEDADE ELABORADO A PARTIR DO ATUAL USO E OCUPAÇÃO DO SOLO, E ÍNDICE DE SUSTENTABILIDADE, OBTENDO PRODUÇÃO AGROPECUÁRIA, E PROTEÇÃO AMBIENTAL, INTEGRANDO AS POLÍTICAS PÚBLICAS DE AGROPECUÁRIA, DE MEIO AMBIENTE E RECURSOS HÍDRICOS, SOCIALIZANDO TÉCNICAS AGROSSILVIPASTORIS DE PRODUÇÃO SUSTENTÁVEIS DENTRO DE UMA VISÃO SISTÊMICA DA PROPRIEDADE RURAL.

PRODUTO : PROPRIEDADE INCENTIVADA

UNIDADE DE MEDIDA : PROPRIEDADE

M e t a s

(R\$ 1,00)

REGIÕES	2015		2016		2017		2018	
	Físicas	Financeiras	Físicas	Financeiras	Físicas	Financeiras	Físicas	Financeiras
Central	30	19.700	30	19.700	30	19.700	30	19.700
Rio Doce	35	22.983	35	22.983	35	22.983	35	22.983
Mata	20	13.133	20	13.133	20	13.133	20	13.133
Sul de Minas	20	13.133	20	13.133	20	13.133	20	13.133
Triângulo	45	29.550	45	29.550	45	29.550	45	29.550
Alto Paranaíba	45	29.550	45	29.550	45	29.550	45	29.550
Centro Oeste	20	13.133	20	13.133	20	13.133	20	13.133
Noroeste de Minas	20	13.133	20	13.133	20	13.133	20	13.133
Norte de Minas	20	13.133	20	13.133	20	13.133	20	13.133
Jequitinhonha / Mucuri	35	22.983	35	22.983	35	22.983	35	22.983
Estadual	10	6.569	10	6.569	10	6.569	10	6.569
TOTAL	300	197.000	300	197.000	300	197.000	300	197.000

PLANO PLURIANUAL DE AÇÃO GOVERNAMENTAL 2012 - 2015 - Exercício 2015
Programas e Ações por Redes de Desenvolvimento Integrado
Rede de Desenvolvimento Rural

PROGRAMA 119 - ASSISTÊNCIA TÉCNICA E EXTENSÃO RURAL PARA A AGRICULTURA FAMILIAR

| Programa Associado

UNIDADE RESPONSÁVEL : 3041 - EMPRESA DE ASSISTÊNCIA TÉCNICA E EXTENSÃO RURAL DO ESTADO DE MINAS GERAIS

OBJETIVO : VIABILIZAR E FACILITAR O ACESSO DOS AGRICULTORES FAMILIARES AOS INSTRUMENTOS E MEIOS DE APOIO A PRODUÇÃO, TRANSFORMAÇÃO E DISTRIBUIÇÃO DE PRODUTOS AGROPECUÁRIOS, NAS ÁREAS DE METODOLOGIA E CAPACITAÇÃO TÉCNICA; GESTÃO; IMPLEMENTAÇÃO DE PLANOS, PROGRAMAS E PROJETOS E CAPTAÇÃO DE RECURSOS.

OBJETIVOS ESTRATÉGICOS (PMDI)

- AUMENTAR A PRODUTIVIDADE E A COMPETITIVIDADE NA ÁREA RURAL
- AUMENTAR O VALOR AGREGADO DA PRODUÇÃO AGROPECUÁRIA DE MINAS GERAIS
- VALORIZAR OS PRODUTOS E SERVIÇOS DA AGRICULTURA FAMILIAR, PROPORCIONANDO SEGURANÇA ALIMENTAR, SUSTENTABILIDADE AMBIENTAL E AUMENTO DA RENDA

INDICADORES FINALÍSTICOS (PMDI)

- PARTICIPAÇÃO DE MINAS GERAIS NO PIB DO AGRONEGÓCIO NACIONAL
- RAZÃO ENTRE A RENDA DOMICILIAR PER CAPITA NO MEIO RURAL E A RENDA DOMICILIAR PER CAPITA TOTAL
- VALOR ADICIONADO DO SETOR AGROPECUÁRIO / NÚMERO DE HORAS TRABALHADAS NA ATIVIDADE AGROPECUÁRIA

Indicador do Programa (Unidade de Medida)	Referência		2015	2016	2017	2018
	Data	Índice				
PERCENTUAL DE AGRICULTORES RURAIS BENEFICIADOS NO ESTADO DE MINAS GERAIS (%)	31/7/2011	48,690	48,690	48,690	48,690	48,690

VALOR DO PROGRAMA NO ANO	2015	2016	2017	2018
ORÇAMENTO FISCAL	28.143.304	25.169.518	26.679.688	26.679.688
Despesas correntes	22.058.291	19.084.505	20.594.675	20.594.675
Despesas de capital	6.085.013	6.085.013	6.085.013	6.085.013
ORÇAMENTO DE INVESTIMENTO DAS EMPRESAS CONTROLADAS PELO ESTADO	0	0	0	0
TOTAL	28.143.304	25.169.518	26.679.688	26.679.688

PLANO PLURIANUAL DE AÇÃO GOVERNAMENTAL 2012 - 2015 - Exercício 2015
Programas e Ações por Redes de Desenvolvimento Integrado
Rede de Desenvolvimento Rural

AÇÕES DO PROGRAMA POR UNIDADE ORÇAMENTÁRIA

3041 - EMPRESA DE ASSISTÊNCIA TÉCNICA E EXTENSÃO RURAL DO ESTADO DE MINAS GERAIS

4400 - ASSISTÊNCIA TÉCNICA E EXTENSÃO RURAL

FINALIDADE : VIABILIZAR AOS AGRICULTORES FAMILIARES, SUAS COMUNIDADES E REPRESENTAÇÕES, INFORMAÇÕES TÉCNICAS QUE POSSIBILITEM A AMPLIAÇÃO DA OFERTA DE ALIMENTOS, AGREGAÇÃO DE VALOR À PRODUÇÃO, A PROMOÇÃO DE MELHORIAS NO SANEAMENTO DOMICILIAR E COMUNITÁRIO, PROCURANDO PRESERVAR, RECUPERAR, DE MANEIRA RACIONAL, OS RECURSOS NATURAIS.

PRODUTO : AGRICULTOR FAMILIAR ATENDIDO

UNIDADE DE MEDIDA : AGRICULTOR

M e t a s

(R\$ 1,00)

REGIÕES	2015		2016		2017		2018	
	Físicas	Financeiras	Físicas	Financeiras	Físicas	Financeiras	Físicas	Financeiras
Central	45.757	4.884.476	45.757	3.615.761	45.757	3.832.706	45.757	3.832.706
Rio Doce	37.287	2.450.684	37.287	2.239.591	37.287	2.373.966	37.287	2.373.966
Mata	63.210	4.820.206	63.210	4.506.338	63.210	4.776.718	63.210	4.776.718
Sul de Minas	67.466	4.095.201	67.466	3.744.475	67.466	3.969.143	67.466	3.969.143
Triângulo	15.741	1.602.317	15.741	1.458.377	15.741	1.545.880	15.741	1.545.880
Alto Paranaíba	11.574	863.066	11.574	797.412	11.574	845.256	11.574	845.256
Centro Oeste	11.901	781.756	11.901	816.987	11.901	866.006	11.901	866.006
Noroeste de Minas	9.918	773.327	9.918	698.518	9.918	740.429	9.918	740.429
Norte de Minas	105.553	5.031.234	105.553	4.622.293	105.553	4.899.632	105.553	4.899.632
Jequitinhonha / Mucuri	51.593	2.841.037	51.593	2.669.766	51.593	2.829.952	51.593	2.829.952
TOTAL	420.000	28.143.304	420.000	25.169.518	420.000	26.679.688	420.000	26.679.688

PLANO PLURIANUAL DE AÇÃO GOVERNAMENTAL 2012 - 2015 - Exercício 2015
Programas e Ações por Redes de Desenvolvimento Integrado
Rede de Desenvolvimento Rural

PROGRAMA 144 - PROMOÇÃO, DEFESA DA CIDADANIA NO CAMPO E ACESSO AO CRÉDITO FUNDIÁRIO | Programa Associado

UNIDADE RESPONSÁVEL : 1641 - SECRETARIA DE ESTADO DE DESENVOLVIMENTO AGRÁRIO

OBJETIVO : PREVENIR E MEDIAR CONFLITOS COLETIVOS QUE ENVOLVAM A POSSE E O USO DA TERRA NAS ÁREAS URBANAS E RURAIS, CONTRIBUINDO PARA A PROMOÇÃO E DEFESA DOS DIREITOS HUMANOS E CIVIS ATRAVÉS DE AÇÕES DE REESTRUTURAÇÃO E DESCENTRALIZAÇÃO FUNDIÁRIA NO ESTADO. PROMOVER O ACESSO À TERRA AOS TRABALHADORES(AS) RURAIS E AGRICULTORES(AS) FAMILIARES

OBJETIVOS ESTRATÉGICOS (PMDI)

- VALORIZAR OS PRODUTOS E SERVIÇOS DA AGRICULTURA FAMILIAR, PROPORCIONANDO SEGURANÇA ALIMENTAR, SUSTENTABILIDADE AMBIENTAL E AUMENTO DA RENDA

INDICADORES FINALÍSTICOS (PMDI)

- RAZÃO ENTRE A RENDA DOMICILIAR PER CAPITA NO MEIO RURAL E A RENDA DOMICILIAR PER CAPITA TOTAL

Indicador do Programa (Unidade de Medida)	Referência		2015	2016	2017	2018
	Data	Índice				
ÍNDICE DE MEDIAÇÃO DE CONFLITOS (%)	31/12/2013	81,250	81,250	82,000	82,000	82,000
NUMERO DE FAMÍLIAS BENEFICIADAS COM AS LINHAS DE CRÉDITO DO PROGRAMA NACIONAL DE CRÉDITO FUNDIÁRIO (NÚMERO ABSOLUTO)	31/12/2010	223,000	2,000	2,000	2,000	2,000

VALOR DO PROGRAMA NO ANO	2015	2016	2017	2018
ORÇAMENTO FISCAL	374.531	70.000	70.000	70.000
Despesas correntes	374.531	70.000	70.000	70.000
Despesas de capital	0	0	0	0
ORÇAMENTO DE INVESTIMENTO DAS EMPRESAS CONTROLADAS PELO ESTADO	0	0	0	0
TOTAL	374.531	70.000	70.000	70.000

AÇÕES DO PROGRAMA POR UNIDADE ORÇAMENTÁRIA

1231 - SECRETARIA DE ESTADO DE AGRICULTURA, PECUÁRIA E ABASTECIMENTO

4061 - INTERMEDIÇÃO DE CONFLITOS FUNDIÁRIOS COLETIVOS

FINALIDADE : PROMOVER OS DIREITOS HUMANOS E GARANTIR UM AMBIENTE PACÍFICO NO CAMPO,

PRODUTO : ACORDO CELEBRADO

UNIDADE DE MEDIDA : ACORDO

M e t a s

(R\$ 1,00)

REGIÕES	2015		2016		2017		2018	
	Físicas	Financeiras	Físicas	Financeiras	Físicas	Financeiras	Físicas	Financeiras
Rio Doce	1	55	1	790	1	790	1	790
Sul de Minas	2	110	2	1.580	2	1.580	2	1.580
Triângulo	26	1.425	26	20.560	26	20.560	26	20.560
Alto Paranaíba	10	547	10	7.900	10	7.900	10	7.900
Centro Oeste	11	602	11	8.690	11	8.690	11	8.690
Noroeste de Minas	4	219	4	3.160	4	3.160	4	3.160
Norte de Minas	7	384	7	5.530	7	5.530	7	5.530
Jequitinhonha / Mucuri	1	55	1	790	1	790	1	790
TOTAL	62	3.397	62	49.000	62	49.000	62	49.000

PLANO PLURIANUAL DE AÇÃO GOVERNAMENTAL 2012 - 2015 - Exercício 2015
Programas e Ações por Redes de Desenvolvimento Integrado
Rede de Desenvolvimento Rural

4008 - APOIO ÀS PARCERIAS FUNDIÁRIAS E AÇÕES DE CIDADANIA

FINALIDADE : PROMOVER AÇÕES QUE VISEM A VIABILIZAÇÃO DO ACESSO À TERRA E AOS INVESTIMENTOS BÁSICOS E PRODUTIVOS QUE PERMITAM INCENTIVAR A ATIVIDADE RURAL COMO ALTERNATIVA ECONÔMICA DE DESENVOLVIMENTO SUSTENTÁVEL.

PRODUTO : FAMÍLIA BENEFICIADA

UNIDADE DE MEDIDA : FAMÍLIA

M e t a s

(R\$ 1,00)

REGIÕES	2015		2016		2017		2018	
	Físicas	Financeiras	Físicas	Financeiras	Físicas	Financeiras	Físicas	Financeiras
Mata	20	6.599	10	2.000	10	2.000	10	2.000
Sul de Minas	80	26.397	40	8.000	40	8.000	40	8.000
Triângulo	10	3.300	5	1.000	5	1.000	5	1.000
Noroeste de Minas	40	13.199	20	4.000	20	4.000	20	4.000
Norte de Minas	20	6.599	10	2.000	10	2.000	10	2.000
Jequitinhonha / Mucuri	30	9.899	15	3.000	15	3.000	15	3.000
TOTAL	200	65.993	100	20.000	100	20.000	100	20.000

AÇÕES DO PROGRAMA POR UNIDADE ORÇAMENTÁRIA

1641 - SECRETARIA DE ESTADO DE DESENVOLVIMENTO AGRÁRIO

4085 - APOIO À REGULARIZAÇÃO FUNDIÁRIA DE ÁREAS OCUPADAS POR COMUNIDADES QUILOMBOLAS E INDÍGENAS E TRADICIONAIS - SEDA

FINALIDADE : ELABORAR RELATÓRIOS ANTROPOLÓGICOS DE IDENTIFICAÇÃO DOS PROCESSOS DE OCUPAÇÃO E ORGANIZAÇÃO TERRITORIAL, E DE ASPECTOS ETNO-HISTÓRICOS, SÓCIOS CULTURAIS E ECONÔMICOS; IDENTIFICAÇÃO FÍSICA E GEOPROCESSAMENTO DO PERÍMETRO TERRITORIAL DE COMUNIDADES REMANESCENTES DE QUILOMBOS, INDÍGENAS E TRADICIONAIS.

PRODUTO : COMUNIDADE ATENDIDA

UNIDADE DE MEDIDA : COMUNIDADE

M e t a s

(R\$ 1,00)

REGIÕES	2015		2016		2017		2018	
	Físicas	Financeiras	Físicas	Financeiras	Físicas	Financeiras	Físicas	Financeiras
Norte de Minas	4	301.000	4	1.000	4	1.000	4	1.000
TOTAL	4	301.000	4	1.000	4	1.000	4	1.000

PLANO PLURIANUAL DE AÇÃO GOVERNAMENTAL 2012 - 2015 - Exercício 2015
Programas e Ações por Redes de Desenvolvimento Integrado
Rede de Desenvolvimento Rural

4418 - APOIO ÀS PARCERIAS FUNDIÁRIAS E AÇÕES DE CIDADANIA - SEDA

FINALIDADE : PROMOVER AÇÕES QUE VISEM A VIABILIZAÇÃO DO ACESSO À TERRA E AOS INVESTIMENTOS BÁSICOS E PRODUTIVOS QUE PERMITAM INCENTIVAR A ATIVIDADE RURAL COMO ALTERNATIVA ECONÔMICA DE DESENVOLVIMENTO SUSTENTÁVEL.

PRODUTO : FAMÍLIA BENEFICIADA

UNIDADE DE MEDIDA : FAMÍLIA

M e t a s

(R\$ 1,00)

REGIÕES	2015		2016		2017		2018	
	Físicas	Financeiras	Físicas	Financeiras	Físicas	Financeiras	Físicas	Financeiras
Mata	10	200	0	0	0	0	0	0
Sul de Minas	40	800	0	0	0	0	0	0
Triângulo	5	100	0	0	0	0	0	0
Noroeste de Minas	20	400	0	0	0	0	0	0
Norte de Minas	10	200	0	0	0	0	0	0
Jequitinhonha / Mucuri	15	300	0	0	0	0	0	0
TOTAL	100	2.000	0	0	0	0	0	0

4421 - INTERMEDIÇÃO DE CONFLITOS FUNDIÁRIOS COLETIVOS - SEDA

FINALIDADE : PROMOVER OS DIREITOS HUMANOS E GARANTIR UM AMBIENTE PACÍFICO NO CAMPO,

PRODUTO : ACORDO CELEBRADO

UNIDADE DE MEDIDA : ACORDO

M e t a s

(R\$ 1,00)

REGIÕES	2015		2016		2017		2018	
	Físicas	Financeiras	Físicas	Financeiras	Físicas	Financeiras	Físicas	Financeiras
Rio Doce	1	35	0	0	0	0	0	0
Sul de Minas	2	68	0	0	0	0	0	0
Triângulo	26	898	0	0	0	0	0	0
Alto Paranaíba	10	345	0	0	0	0	0	0
Centro Oeste	11	380	0	0	0	0	0	0
Noroeste de Minas	4	138	0	0	0	0	0	0
Norte de Minas	7	242	0	0	0	0	0	0
Jequitinhonha / Mucuri	1	35	0	0	0	0	0	0
TOTAL	62	2.141	0	0	0	0	0	0

PLANO PLURIANUAL DE AÇÃO GOVERNAMENTAL 2012 - 2015 - Exercício 2015
Programas e Ações por Redes de Desenvolvimento Integrado
Rede de Desenvolvimento Rural

PROGRAMA 161 - DESENVOLVIMENTO SUSTENTÁVEL DA AGRICULTURA FAMILIAR

| Programa Associado

UNIDADE RESPONSÁVEL : 1641 - SECRETARIA DE ESTADO DE DESENVOLVIMENTO AGRÁRIO

OBJETIVO : FORMULAR, IMPLEMENTAR, E COORDENAR POLÍTICAS PÚBLICAS PARA O DESENVOLVIMENTO SUSTENTÁVEL DA AGRICULTURA FAMILIAR DO ESTADO DE MINAS GERAIS, POR MEIO DE APOIO A AÇÕES QUE VIABILIZEM A ORGANIZAÇÃO E A ESTRUTURAÇÃO DA PRODUÇÃO E DA COMERCIALIZAÇÃO, BEM COMO PROPICIAR A PARTICIPAÇÃO DA SOCIEDADE CIVIL ORGANIZADA NOS PROCESSOS DECISÓRIOS DAS POLÍTICAS PÚBLICAS.

OBJETIVOS ESTRATÉGICOS (PMDI)

- AUMENTAR O VALOR AGREGADO DA PRODUÇÃO AGROPECUÁRIA DE MINAS GERAIS
 - VALORIZAR OS PRODUTOS E SERVIÇOS DA AGRICULTURA FAMILIAR, PROPORCIONANDO SEGURANÇA ALIMENTAR, SUSTENTABILIDADE AMBIENTAL E AUMENTO DA RENDA

INDICADORES FINALÍSTICOS (PMDI)

- RAZÃO ENTRE A RENDA DOMICILIAR PER CAPITA NO MEIO RURAL E A RENDA DOMICILIAR PER CAPITA TOTAL

Indicador do Programa (Unidade de Medida)	Referência		2015	2016	2017	2018
	Data	Índice				
RAZÃO ENTRE A RENDA DOMICILIAR PER CAPITA NO MEIO RURAL E A RENDA DOMICILIAR PER CAPITA TOTAL (DECIMAL)	31/12/2012	0,592	0,570	0,580	0,590	0,580

VALOR DO PROGRAMA NO ANO	2015	2016	2017	2018
ORÇAMENTO FISCAL	6.649.672	4.054.478	4.216.004	4.384.799
Despesas correntes	6.449.672	4.054.478	4.216.004	4.384.799
Despesas de capital	200.000	0	0	0
ORÇAMENTO DE INVESTIMENTO DAS EMPRESAS CONTROLADAS PELO ESTADO	0	0	0	0
TOTAL	6.649.672	4.054.478	4.216.004	4.384.799

AÇÕES DO PROGRAMA POR UNIDADE ORÇAMENTÁRIA

1231 - SECRETARIA DE ESTADO DE AGRICULTURA, PECUÁRIA E ABASTECIMENTO

4112 - GARANTIA DE RENDA MÍNIMA AOS AGRICULTORES FAMILIARES

FINALIDADE : GARANTIR RENDA MÍNIMA AO AGRICULTOR FAMILIAR LOCALIZADO NO NORTE DE MINAS, VALES DO JEQUITINHONHA E MUCURI, NA OCORRÊNCIA DE SECA, ESTIAGEM OU EXCESSO HÍDRICO.

PRODUTO : OPERAÇÃO REALIZADA

UNIDADE DE MEDIDA : OPERAÇÃO

M e t a s

(R\$ 1,00)

REGIÕES	2015		2016		2017		2018	
	Físicas	Financeiras	Físicas	Financeiras	Físicas	Financeiras	Físicas	Financeiras
Norte de Minas	19.152	248.332	25.000	2.213.250	25.000	2.213.250	25.000	2.213.250
Jequitinhonha / Mucuri	19.152	248.333	25.000	1.376.228	25.000	1.537.754	25.000	1.706.549
TOTAL	38.304	496.665	50.000	3.589.478	50.000	3.751.004	50.000	3.919.799

PLANO PLURIANUAL DE AÇÃO GOVERNAMENTAL 2012 - 2015 - Exercício 2015
Programas e Ações por Redes de Desenvolvimento Integrado
Rede de Desenvolvimento Rural

4115 - APOIO A COMERCIALIZAÇÃO DA AGRICULTURA FAMILIAR

FINALIDADE : APOIAR O PROCESSO DE COMERCIALIZAÇÃO DE PRODUTOS DA AGRICULTURA FAMILIAR, DE MODO A PROPORCIONAR OCUPAÇÃO E GERAÇÃO DE RENDA DE RENDA NO CAMPO E COLABORAR COM A PROMOÇÃO DA SEGURANÇA ALIMENTAR E NUTRICIONAL DA POPULAÇÃO, PROPORCIONANDO NOVOS MEIOS DE ESCOAMENTO E FORTALECENDO OS CIRCUITOS CURTOS DE COMERCIALIZAÇÃO.

PRODUTO : PROJETO IMPLANTADO

UNIDADE DE MEDIDA : PROJETO

M e t a s

(R\$ 1,00)

REGIÕES	2015		2016		2017		2018	
	Físicas	Financeiras	Físicas	Financeiras	Físicas	Financeiras	Físicas	Financeiras
Estadual	19	507.749	6	200.000	6	200.000	6	200.000
TOTAL	19	507.749	6	200.000	6	200.000	6	200.000

4116 - CONTROLE E GESTÃO SOCIAL DAS POLÍTICAS PÚBLICAS DE AGRICULTURA FAMILIAR

FINALIDADE : FORTALECER A DIRETRIZ GOVERNAMENTAL DE GESTÃO PARA CIDADANIA POR MEIO DO APOIO AO DESENVOLVIMENTO DAS ATIVIDADES DO CONSELHO ESTADUAL DE DESENVOLVIMENTO RURAL SUSTENTÁVEL (CEDRAF) E DO CONSELHO PRO-PEQUI, ALÉM DE APOIAR O DESENVOLVIMENTO DOS CONSELHOS MUNICIPAIS DE DESENVOLVIMENTO RURAL SUSTENTÁVEL, DE MODO A PROPORCIONAR A PARTICIPAÇÃO SOCIAL NO ÂMBITO DA FORMULAÇÃO E ACOMPANHAMENTO DAS POLÍTICAS PÚBLICAS DE DESENVOLVIMENTO SUSTENTÁVEL DA AGRICULTURA FAMILIAR E DA REFORMA AGRÁRIA NO ESTADO.

PRODUTO : EVENTO REALIZADO

UNIDADE DE MEDIDA : EVENTO

M e t a s

(R\$ 1,00)

REGIÕES	2015		2016		2017		2018	
	Físicas	Financeiras	Físicas	Financeiras	Físicas	Financeiras	Físicas	Financeiras
Norte de Minas	5	3.363	5	30.000	5	30.000	5	30.000
Estadual	15	107.847	15	70.000	15	70.000	15	70.000
TOTAL	20	111.210	20	100.000	20	100.000	20	100.000

4401 - APOIO À IMPLEMENTAÇÃO DO PAA-FAMILIAR

FINALIDADE : ESTRUTURAR AS AÇÕES DE AQUISIÇÃO DIRETA DE ALIMENTOS DA AGRICULTURA FAMILIAR PELO ESTADO, CONFORME PREVISTO NA LEI Nº 20.608, DE 07 DE JANEIRO DE 2013, POR MEIO DA OPERACIONALIZAÇÃO DO COLEGIADO GESTOR.

PRODUTO : REUNIÃO REALIZADA

UNIDADE DE MEDIDA : REUNIÃO

M e t a s

(R\$ 1,00)

REGIÕES	2015		2016		2017		2018	
	Físicas	Financeiras	Físicas	Financeiras	Físicas	Financeiras	Físicas	Financeiras
Estadual	2	20.000	0	0	0	0	0	0
TOTAL	2	20.000	0	0	0	0	0	0

PLANO PLURIANUAL DE AÇÃO GOVERNAMENTAL 2012 - 2015 - Exercício 2015
Programas e Ações por Redes de Desenvolvimento Integrado
Rede de Desenvolvimento Rural

4405 - CAPACITAÇÃO PARA O EMPREENDEDORISMO RURAL

FINALIDADE : APOIAR O EMPREENDEDORISMO DE JOVENS RURAIS, EGRESSOS DA ESCOLA FAMÍLIA AGRÍCOLA E DE OUTROS CURSOS TÉCNICOS, TECNOLÓGICOS E UNIVERSITÁRIOS DE CIÊNCIAS AGRÁRIAS.

PRODUTO : JOVEM ATENDIDO

UNIDADE DE MEDIDA : JOVEM

M e t a s

(R\$ 1,00)

REGIÕES	2015		2016		2017		2018	
	Físicas	Financeiras	Físicas	Financeiras	Físicas	Financeiras	Físicas	Financeiras
Estadual	260	200.000	0	0	0	0	0	0
TOTAL	260	200.000	0	0	0	0	0	0

AÇÕES DO PROGRAMA POR UNIDADE ORÇAMENTÁRIA

1641 - SECRETARIA DE ESTADO DE DESENVOLVIMENTO AGRÁRIO

4080 - APOIO AO EXTRATIVISMO EM MINAS

FINALIDADE : APOIAR A ATIVIDADE DE AGROEXTRATIVISMO DAS CULTURAS DO PEQUIZEIRO E MACAÛBA E DEMAIS FRUTOS DO CERRADO MINEIRO.

PRODUTO : PROJETO APROVADO

UNIDADE DE MEDIDA : PROJETO

M e t a s

(R\$ 1,00)

REGIÕES	2015		2016		2017		2018	
	Físicas	Financeiras	Físicas	Financeiras	Físicas	Financeiras	Físicas	Financeiras
Norte de Minas	8	191.009	1	61.000	1	61.000	1	61.000
TOTAL	8	191.009	1	61.000	1	61.000	1	61.000

4086 - FEIRA ESTADUAL DE AGRICULTURA FAMILIAR - AGRIMINAS

FINALIDADE : PROMOVER A AMPLIAÇÃO DA COMERCIALIZAÇÃO E DISTRIBUIÇÃO DOS PRODUTOS DA AGRICULTURA FAMILIAR.

PRODUTO : EVENTO REALIZADO

UNIDADE DE MEDIDA : EVENTO

M e t a s

(R\$ 1,00)

REGIÕES	2015		2016		2017		2018	
	Físicas	Financeiras	Físicas	Financeiras	Físicas	Financeiras	Físicas	Financeiras
Central	1	408.840	1	4.000	1	4.000	1	4.000
Norte de Minas	1	50.000	0	0	0	0	0	0
TOTAL	2	458.840	1	4.000	1	4.000	1	4.000

PLANO PLURIANUAL DE AÇÃO GOVERNAMENTAL 2012 - 2015 - Exercício 2015
Programas e Ações por Redes de Desenvolvimento Integrado
Rede de Desenvolvimento Rural

4114 - FOMENTO À ATIVIDADE PRODUTIVA E À ORGANIZAÇÃO DA AGRICULTURA FAMILIAR

FINALIDADE : INCENTIVAR E FOMENTAR PROJETOS PRODUTIVOS DA AGRICULTURA FAMILIAR E SUAS ORGANIZAÇÕES, PRIORIZANDO A ADOÇÃO DA AGROECOLOGIA, AMPLIANDO A PRODUÇÃO ALIMENTAR E AGREGAÇÃO DE VALOR DE SEUS PRODUTOS.

PRODUTO : PROJETO IMPLANTADO

UNIDADE DE MEDIDA : PROJETO

M e t a s

(R\$ 1,00)

REGIÕES	2015		2016		2017		2018	
	Físicas	Financeiras	Físicas	Financeiras	Físicas	Financeiras	Físicas	Financeiras
Estadual	7	1.070.996	2	100.000	2	100.000	2	100.000
TOTAL	7	1.070.996	2	100.000	2	100.000	2	100.000

4424 - GARANTIA DE RENDA MÍNIMA AOS AGRICULTORES FAMILIARES -SEDA

FINALIDADE : GARANTIR RENDA MÍNIMA AO AGRICULTOR FAMILIAR LOCALIZADO NO NORTE DE MINAS, VALES DO JEQUITINHONHA E MUCURI, NA OCORRÊNCIA DE SECA, ESTIAGEM OU EXCESSO HÍDRICO.

PRODUTO : OPERAÇÃO REALIZADA

UNIDADE DE MEDIDA : OPERAÇÃO

M e t a s

(R\$ 1,00)

REGIÕES	2015		2016		2017		2018	
	Físicas	Financeiras	Físicas	Financeiras	Físicas	Financeiras	Físicas	Financeiras
Norte de Minas	19.152	1.460.940	0	0	0	0	0	0
Jequitinhonha / Mucuri	19.152	1.460.945	0	0	0	0	0	0
TOTAL	38.304	2.921.885	0	0	0	0	0	0

4425 - APOIO A COMERCIALIZAÇÃO DA AGRICULTURA FAMILIAR -SEDA

FINALIDADE : APOIAR O PROCESSO DE COMERCIALIZAÇÃO DE PRODUTOS DA AGRICULTURA FAMILIAR, DE MODO A PROPORCIONAR OCUPAÇÃO E GERAÇÃO DE RENDA DE RENDA NO CAMPO E COLABORAR COM A PROMOÇÃO DA SEGURANÇA ALIMENTAR E NUTRICIONAL DA POPULAÇÃO, PROPORCIONANDO NOVOS MEIOS DE ESCOAMENTO E FORTALECENDO OS CIRCUITOS CURTOS DE COMERCIALIZAÇÃO.

PRODUTO : PROJETO IMPLANTADO

UNIDADE DE MEDIDA : PROJETO

M e t a s

(R\$ 1,00)

REGIÕES	2015		2016		2017		2018	
	Físicas	Financeiras	Físicas	Financeiras	Físicas	Financeiras	Físicas	Financeiras
Estadual	6	571.318	0	0	0	0	0	0
TOTAL	6	571.318	0	0	0	0	0	0

PLANO PLURIANUAL DE AÇÃO GOVERNAMENTAL 2012 - 2015 - Exercício 2015
Programas e Ações por Redes de Desenvolvimento Integrado
Rede de Desenvolvimento Rural

4431 - CONTROLE E GESTÃO SOCIAL DAS POLÍTICAS PÚBLICAS DE AGRICULTURA FAMILIAR -SEDA

FINALIDADE : FORTALECER A DIRETRIZ GOVERNAMENTAL DE GESTÃO PARA CIDADANIA POR MEIO DO APOIO AO DESENVOLVIMENTO DAS ATIVIDADES DO CONSELHO ESTADUAL DE DESENVOLVIMENTO RURAL SUSTENTÁVEL (CEDRAF) E DO CONSELHO PRÓ-PEQUI. ALÉM DE APOIAR O DESENVOLVIMENTO DOS CONSELHOS MUNICIPAIS DE DESENVOLVIMENTO RURAL SUSTENTÁVEL, DE MODO A PROPORCIONAR A PARTICIPAÇÃO SOCIAL NO ÂMBITO DA FORMULAÇÃO E ACOMPANHAMENTO DAS POLÍTICAS PÚBLICAS DE DESENVOLVIMENTO SUSTENTÁVEL DA AGRICULTURA FAMILIAR E DA REFORMA AGRÁRIA NO ESTADO.

PRODUTO : EVENTO REALIZADO

UNIDADE DE MEDIDA : EVENTO

M e t a s

(R\$ 1,00)

REGIÕES	2015		2016		2017		2018	
	Físicas	Financeiras	Físicas	Financeiras	Físicas	Financeiras	Físicas	Financeiras
Norte de Minas	5	30.000	0	0	0	0	0	0
Estadual	15	70.000	0	0	0	0	0	0
TOTAL	20	100.000	0	0	0	0	0	0

PLANO PLURIANUAL DE AÇÃO GOVERNAMENTAL 2012 - 2015 - Exercício 2015
Programas e Ações por Redes de Desenvolvimento Integrado
Rede de Desenvolvimento Rural

PROGRAMA 164 - PROJETO JAÍBA

| Programa Associado

UNIDADE RESPONSÁVEL : 1231 - SECRETARIA DE ESTADO DE AGRICULTURA, PECUÁRIA E ABASTECIMENTO

OBJETIVO : APOIAR O ASSENTAMENTO DE PRODUTORES RURAIS DO PROJETO, REESTRUTURANDO E REVITALIZANDO SEUS PROCESSOS PRODUTIVOS. PROMOVER O DESENVOLVIMENTO SUSTENTÁVEL DA AGRICULTURA NA ÁREA DO PROJETO, VISANDO CONSOLIDAR O PÓLO AGROINDUSTRIAL E AUMENTAR A PARTICIPAÇÃO DA REGIÃO NOS MERCADOS INTERNO E EXTERNO, PRINCIPALMENTE DE FRUTAS.

OBJETIVOS ESTRATÉGICOS (PMDI)

- AUMENTAR A PRODUTIVIDADE E A COMPETITIVIDADE NA ÁREA RURAL
- AUMENTAR O VALOR AGREGADO DA PRODUÇÃO AGROPECUÁRIA DE MINAS GERAIS
- VALORIZAR OS PRODUTOS E SERVIÇOS DA AGRICULTURA FAMILIAR, PROPORCIONANDO SEGURANÇA ALIMENTAR, SUSTENTABILIDADE AMBIENTAL E AUMENTO DA RENDA

INDICADORES FINALÍSTICOS (PMDI)

- PARTICIPAÇÃO DE MINAS GERAIS NO PIB DO AGRONEGÓCIO NACIONAL
- RAZÃO ENTRE A RENDA DOMICILIAR PER CAPITA NO MEIO RURAL E A RENDA DOMICILIAR PER CAPITA TOTAL

Indicador do Programa (Unidade de Medida)	Referência		2015	2016	2017	2018
	Data	Índice				
INCREMENTO DA ÁREA IRRIGADA NO PROJETO JAÍBA (HECTARE IRRIGADO)	31/12/2013	1,000	1,090	1,090	1,090	1,090

VALOR DO PROGRAMA NO ANO	2015	2016	2017	2018
ORÇAMENTO FISCAL	5.785.277	4.081.262	3.545.121	2.409.069
Despesas correntes	1.025.277	468.062	478.721	489.469
Despesas de capital	4.760.000	3.613.200	3.066.400	1.919.600
ORÇAMENTO DE INVESTIMENTO DAS EMPRESAS CONTROLADAS PELO ESTADO	0	0	0	0
TOTAL	5.785.277	4.081.262	3.545.121	2.409.069

AÇÕES DO PROGRAMA POR UNIDADE ORÇAMENTÁRIA

3041 - EMPRESA DE ASSISTÊNCIA TÉCNICA E EXTENSÃO RURAL DO ESTADO DE MINAS GERAIS

4485 - ATIVIDADES DE EXTENSÃO RURAL AOS IRRIGANTES

FINALIDADE : CONSTRUIR JUNTO AOS PEQUENOS IRRIGANTES ALTERNATIVAS QUE CONSOLIDEM O DESENVOLVIMENTO DE FORMA SUSTENTÁVEL ATRAVÉS DE DISPONIBILIZAÇÃO DE INFORMAÇÕES BASEADAS EM TECNOLOGIAS E PROCEDIMENTOS NA ÁREA DE ASSISTÊNCIA TÉCNICA E EXTENSÃO RURAL

PRODUTO : FAMÍLIA BENEFICIADA

UNIDADE DE MEDIDA : FAMÍLIA

M e t a s

(R\$ 1,00)

REGIÕES	2015		2016		2017		2018	
	Físicas	Financeiras	Físicas	Financeiras	Físicas	Financeiras	Físicas	Financeiras
Norte de Minas	1.816	894.521	1.816	300.000	1.816	300.000	1.816	300.000
TOTAL	1.816	894.521	1.816	300.000	1.816	300.000	1.816	300.000

PLANO PLURIANUAL DE AÇÃO GOVERNAMENTAL 2012 - 2015 - Exercício 2015
Programas e Ações por Redes de Desenvolvimento Integrado
Rede de Desenvolvimento Rural

AÇÕES DO PROGRAMA POR UNIDADE ORÇAMENTÁRIA

2111 - FUNDAÇÃO RURAL MINEIRA-RURALMINAS

4541 - OPERAÇÃO, MANUTENÇÃO, MODERNIZAÇÃO E FISCALIZAÇÃO DO PROJETO JAÍBA

FINALIDADE : OPERAR, MANTER, CONSERVAR, FISCALIZAR E MODERNIZAR O SISTEMA DE IRRIGAÇÃO DO COMPLEXO DO PROJETO JAÍBA, ALIENAR LOTES DE PROPRIEDADE DA RURALMINAS E ATENDER AS CONDICIONANTES AMBIENTAIS DO PROJETO VISANDO CRIAR CONDIÇÕES E MEIOS PARA MELHORAR A SITUAÇÃO DE VIDA DAS PESSOAS INSERIDAS NA REGIÃO.

PRODUTO : SISTEMA CONCEBIDO, IMPLANTADO E MANTIDO

UNIDADE DE MEDIDA : SISTEMA

M e t a s

(R\$ 1,00)

REGIÕES	2015		2016		2017		2018	
	Físicas	Financeiras	Físicas	Financeiras	Físicas	Financeiras	Físicas	Financeiras
Norte de Minas	1	867.206	1	954.962	1	1.017.436	1	1.079.910
TOTAL	1	867.206	1	954.962	1	1.017.436	1	1.079.910

AÇÕES DO PROGRAMA POR UNIDADE ORÇAMENTÁRIA

4041 - FUNDO DE DESENVOLVIMENTO REGIONAL DO JAÍBA

4091 - APOIO FINANCEIRO A PRODUTORES RURAIS E AGRO-INDÚSTRIAS DO PROJETO JAÍBA.

FINALIDADE : FINANCIAR PRODUTORES RURAIS - PESSOAS FÍSICAS OU JURÍDICAS, SUAS ASSOCIAÇÕES E COOPERATIVAS E EMPRESAS DO SEGMENTO AGRO-INDUSTRIAL SITUADOS NA ÁREA ABRANGÊNCIA DO PROJETO JAÍBA.

PRODUTO : FINANCIAMENTO CONCEDIDO/LIBERADO

UNIDADE DE MEDIDA : R\$ MIL

M e t a s

(R\$ 1,00)

REGIÕES	2015		2016		2017		2018	
	Físicas	Financeiras	Físicas	Financeiras	Físicas	Financeiras	Físicas	Financeiras
Norte de Minas	4.000	4.000.000	2.800	2.800.000	2.200	2.200.000	1.000	1.000.000
TOTAL	4.000	4.000.000	2.800	2.800.000	2.200	2.200.000	1.000	1.000.000

PLANO PLURIANUAL DE AÇÃO GOVERNAMENTAL 2012 - 2015 - Exercício 2015
Programas e Ações por Redes de Desenvolvimento Integrado
Rede de Desenvolvimento Rural

AÇÕES DO PROGRAMA POR UNIDADE ORÇAMENTÁRIA

2371 - INSTITUTO MINEIRO DE AGROPECUÁRIA

4448 - VIGILANCIA SANITÁRIA ANIMAL E VEGETAL NO PROJETO JAIBA

FINALIDADE : PRESERVAR A SANIDADE ANIMAL E VEGETAL GARANTINDO A ORIGEM E QUALIDADE DOS PRODUTOS AGROPECUÁRIOS PROTEGENDO A SAÚDE PÚBLICA E O MEIO AMBIENTE.

PRODUTO : PROPRIEDADE INSPECIONADA

UNIDADE DE MEDIDA : PROPRIEDADE

M e t a s

(R\$ 1,00)

REGIÕES	2015		2016		2017		2018	
	Físicas	Financeiras	Físicas	Financeiras	Físicas	Financeiras	Físicas	Financeiras
Norte de Minas	340	20.000	347	21.300	354	22.685	361	24.159
TOTAL	340	20.000	347	21.300	354	22.685	361	24.159

AÇÕES DO PROGRAMA POR UNIDADE ORÇAMENTÁRIA

1231 - SECRETARIA DE ESTADO DE AGRICULTURA, PECUÁRIA E ABASTECIMENTO

4428 - COORDENAÇÃO GERAL DO PROJETO JAIBA

FINALIDADE : PROMOVER INTEGRAÇÃO DE TODAS AS ATIVIDADES DESENVOLVIDAS PELA SECRETARIA, SUAS COLIGADAS E PARCEIROS ENVOLVIDOS.

PRODUTO : PROJETO APOIADO

UNIDADE DE MEDIDA : PROJETO

M e t a s

(R\$ 1,00)

REGIÕES	2015		2016		2017		2018	
	Físicas	Financeiras	Físicas	Financeiras	Físicas	Financeiras	Físicas	Financeiras
Central	1	3.550	1	5.000	1	5.000	1	5.000
TOTAL	1	3.550	1	5.000	1	5.000	1	5.000

PLANO PLURIANUAL DE AÇÃO GOVERNAMENTAL 2012 - 2015 - Exercício 2015
Programas e Ações por Redes de Desenvolvimento Integrado
Rede de Desenvolvimento Rural

PROGRAMA 169 - DESENVOLVIMENTO DO AGRONEGÓCIO MINEIRO

| Programa Associado

UNIDADE RESPONSÁVEL : 1231 - SECRETARIA DE ESTADO DE AGRICULTURA, PECUÁRIA E ABASTECIMENTO

OBJETIVO : FORMULAR, IMPLEMENTAR E COORDENAR AS POLÍTICAS PÚBLICAS VOLTADAS AO DESENVOLVIMENTO DO AGRONEGÓCIO MINEIRO, VIABILIZANDO O ACESSO DOS PRODUTORES RURAIS A INFORMAÇÕES, TECNOLOGIAS, ASSISTÊNCIA TÉCNICA, SANIDADE ANIMAL E VEGETAL.

OBJETIVOS ESTRATÉGICOS (PMDI)

- AUMENTAR A PRODUTIVIDADE E A COMPETITIVIDADE NA ÁREA RURAL
 - AUMENTAR O VALOR AGREGADO DA PRODUÇÃO AGROPECUÁRIA DE MINAS GERAIS

INDICADORES FINALÍSTICOS (PMDI)

- PARTICIPAÇÃO DE MINAS GERAIS NO PIB DO AGRONEGÓCIO NACIONAL

Indicador do Programa (Unidade de Medida)	Referência		2015	2016	2017	2018
	Data	Índice				
PARTICIPAÇÃO RELATIVA DE MINAS GERAIS NO PIB DO AGRONEGÓCIO BRASILEIRO (%)	31/12/2013	12,970	13,500	13,500	13,500	13,500

VALOR DO PROGRAMA NO ANO	2015	2016	2017	2018
ORÇAMENTO FISCAL	1.037.030	21.326.000	19.326.000	18.326.000
Despesas correntes	1.037.030	326.000	326.000	326.000
Despesas de capital	0	21.000.000	19.000.000	18.000.000
ORÇAMENTO DE INVESTIMENTO DAS EMPRESAS CONTROLADAS PELO ESTADO	0	0	0	0
TOTAL	1.037.030	21.326.000	19.326.000	18.326.000

AÇÕES DO PROGRAMA POR UNIDADE ORÇAMENTÁRIA

4061 - FUNDO PRÓ-FLORESTA

1311 - APOIO FINANCEIRO DESTINADO AO DESENVOLVIMENTO DA ATIVIDADE FLORESTAL

FINALIDADE : CONCEDER FINANCIAMENTOS ÀS PROJETOS DE FLORESTAMENTO E REFLORESTAMENTO.

PRODUTO : FINANCIAMENTO CONCEDIDO/LIBERADO

UNIDADE DE MEDIDA : R\$ MIL

M e t a s

(R\$ 1,00)

REGIÕES	2015		2016		2017		2018	
	Físicas	Financeiras	Físicas	Financeiras	Físicas	Financeiras	Físicas	Financeiras
Central	7.250	509	11.000	11.000.000	9.000	9.000.000	10.000	10.000.000
Noroeste de Minas	7.000	491	10.000	10.000.000	10.000	10.000.000	8.000	8.000.000
TOTAL	14.250	1.000	21.000	21.000.000	19.000	19.000.000	18.000	18.000.000

PLANO PLURIANUAL DE AÇÃO GOVERNAMENTAL 2012 - 2015 - Exercício 2015
Programas e Ações por Redes de Desenvolvimento Integrado
Rede de Desenvolvimento Rural

AÇÕES DO PROGRAMA POR UNIDADE ORÇAMENTÁRIA

1231 - SECRETARIA DE ESTADO DE AGRICULTURA, PECUÁRIA E ABASTECIMENTO

4429 - INCENTIVO AO DESENVOLVIMENTO E A TRANSFERÊNCIA DA TECNOLOGIA DAS CADEIAS PRODUTIVAS DA AGROPECUÁRIA E DA SILVICULTURA

FINALIDADE : DESENVOLVER A AGROPECUÁRIA E A SILVICULTURA, POR MEIO DO FORTALECIMENTO DO CEPA, DO FOMENTO À ORGANIZAÇÃO SOCIAL, PRODUÇÃO, BENEFICIAMENTO E COMERCIALIZAÇÃO DOS PRODUTOS DA AGROENERGIA, APICULTURA, OLERICULTURA, FLORICULTURA, FRUTICULTURA, OVINOCAPRINOCULTURA, CACHAÇA DE ALAMBIQUE, SILVICULTURA E AB E DO ESTÍMULO AO USO DE SISTEMAS MULTIFUNCAIONAIS DE INTEGRAÇÃO AGROSILVIPASTORIS NO ESTADO, COMO ALTERNATIVA SUSTENTÁVEL DE USO DO SOLO.

PRODUTO : AÇÃO REALIZADA

UNIDADE DE MEDIDA : AÇÃO

M e t a s

(R\$ 1,00)

REGIÕES	2015		2016		2017		2018	
	Físicas	Financeiras	Físicas	Financeiras	Físicas	Financeiras	Físicas	Financeiras
Estadual	20	273.040	20	24.000	20	24.000	20	24.000
TOTAL	20	273.040	20	24.000	20	24.000	20	24.000

4122 - INTELIGÊNCIA COMPETITIVA DO AGRONEGÓCIO MINEIRO

FINALIDADE : DISPONIBILIZAR DADOS E INFORMAÇÕES ESTRATÉGICAS QUE SUBSIDIEM A FORMULAÇÃO E A IMPLEMENTAÇÃO DE POLÍTICAS PÚBLICAS VOLTADAS AO DESENVOLVIMENTO DO AGRONEGÓCIO, CONTRIBUINDO PARA A TOMADA DE DECISÕES DOS AGENTES DA CADEIA PRODUTIVA.

PRODUTO : PUBLICAÇÃO REALIZADA

UNIDADE DE MEDIDA : PUBLICAÇÃO

M e t a s

(R\$ 1,00)

REGIÕES	2015		2016		2017		2018	
	Físicas	Financeiras	Físicas	Financeiras	Físicas	Financeiras	Físicas	Financeiras
Estadual	280	90.875	280	128.000	280	128.000	280	128.000
TOTAL	280	90.875	280	128.000	280	128.000	280	128.000

4125 - QUALIFICAÇÃO GERENCIAL E TÉCNICA DAS UNIDADES PRODUTIVAS DE PECUÁRIA LEITEIRA - MINAS LEITE.

FINALIDADE : ESTIMULAR A QUALIFICAÇÃO GERENCIAL E TÉCNICA DOS PRODUTORES RURAIS QUE TENHAM A ATIVIDADE LEITEIRA COMO PRINCIPAL FONTE DE RENDA, VISANDO À MELHORIA DA QUALIDADE DO PRODUTO FINAL, EM ATENDIMENTO ÀS EXIGÊNCIAS DO MERCADO CONSUMIDOR E À SUSTENTABILIDADE ECONÔMICA DAS UNIDADES PRODUTIVAS E FACILITANDO A COMERCIALIZAÇÃO DE LEITE DE GRUPO DE PRODUTORES ASSOCIADOS, DE FORMA A OBTER MELHOR PREÇO UNITÁRIO E PARTICIPAR DO PROGRAMA DE QUALIDADE DO LEITE DA EMATER-MG.

PRODUTO : UNIDADE IMPLANTADA

UNIDADE DE MEDIDA : UNIDADE

M e t a s

(R\$ 1,00)

REGIÕES	2015		2016		2017		2018	
	Físicas	Financeiras	Físicas	Financeiras	Físicas	Financeiras	Físicas	Financeiras
Estadual	150	56.797	150	80.000	150	80.000	150	80.000
TOTAL	150	56.797	150	80.000	150	80.000	150	80.000

PLANO PLURIANUAL DE AÇÃO GOVERNAMENTAL 2012 - 2015 - Exercício 2015
Programas e Ações por Redes de Desenvolvimento Integrado
Rede de Desenvolvimento Rural

4126 - SUBVENÇÃO DO SEGURO RURAL

FINALIDADE : GARANTIR AO PRODUTOR RURAL DO ESTADO DE MINAS GERAIS COBERTURA QUANTO AS PERDAS DECORRENTES DE FENÔMENOS NATURAIS ADVERSOS, PROPORCIONANDO ESTABILIDADE DE RENDA, GERAÇÃO DE EMPREGOS E DESENVOLVIMENTO TECNOLÓGICO.

PRODUTO : OPERAÇÃO REALIZADA

UNIDADE DE MEDIDA : OPERAÇÃO

M e t a s

(R\$ 1,00)

REGIÕES	2015		2016		2017		2018	
	Físicas	Financeiras	Físicas	Financeiras	Físicas	Financeiras	Físicas	Financeiras
Estadual	480	1.000	480	1.000	480	1.000	480	1.000
TOTAL	480	1.000	480	1.000	480	1.000	480	1.000

4129 - MELHORIA DA QUALIDADE E COMPETITIVIDADE DO CAFÉ

FINALIDADE : AMPLIAR A QUALIDADE DO CAFÉ E A SUSTENTABILIDADE E COMPETITIVIDADE DA ATIVIDADE CAFEIEIRA NO ESTADO, POR MEIO DO ESTÍMULO À ADOÇÃO DE PRÁTICAS GERENCIAIS NAS PROPRIEDADES, POSSIBILITANDO O ATENDIMENTO ÀS NOVAS EXIGÊNCIAS DO MERCADO. CONSUMIDOR.

PRODUTO : EVENTO REALIZADO

UNIDADE DE MEDIDA : EVENTO

M e t a s

(R\$ 1,00)

REGIÕES	2015		2016		2017		2018	
	Físicas	Financeiras	Físicas	Financeiras	Físicas	Financeiras	Físicas	Financeiras
Estadual	1	21.300	1	30.000	1	30.000	1	30.000
TOTAL	1	21.300	1	30.000	1	30.000	1	30.000

4132 - FEIRA AGROPECUÁRIA SUPERAGRO

FINALIDADE : CONTRIBUIR PARA A AMPLIAÇÃO DE MERCADO DO AGRONEGÓCIO MINEIRO, REALIZANDO UM EVENTO DE GRANDES PROPORÇÕES QUE DIVULGUE OS SEUS PRODUTOS E POSSIBILITE A REALIZAÇÃO DE NEGÓCIOS PARA O INCREMENTO DA ATIVIDADE.

PRODUTO : EVENTO REALIZADO

UNIDADE DE MEDIDA : EVENTO

M e t a s

(R\$ 1,00)

REGIÕES	2015		2016		2017		2018	
	Físicas	Financeiras	Físicas	Financeiras	Físicas	Financeiras	Físicas	Financeiras
Central	1	409.420	1	2.000	1	2.000	1	2.000
TOTAL	1	409.420	1	2.000	1	2.000	1	2.000

PLANO PLURIANUAL DE AÇÃO GOVERNAMENTAL 2012 - 2015 - Exercício 2015
Programas e Ações por Redes de Desenvolvimento Integrado
Rede de Desenvolvimento Rural

1049 - FOMENTO FLORESTAL

FINALIDADE : PROMOVER A SUSTENTABILIDADE DO SETOR DE BASE FLORESTAL POR MEIO DA MENSURAÇÃO, ANÁLISE E PLANEJAMENTO DOS FATORES QUE INTERFEREM NA ATRATIVIDADE DESTES SETOR, OU SEJA, INTERFEREM NO ÊXITO DOS INVESTIMENTOS SUSTENTÁVEIS E, POR CONSEQUÊNCIA, NA TAXA DE CRESCIMENTO DOS PLANTIOS FLORESTAIS ESTADUAIS.

PRODUTO : CADEIA PRODUTIVA APOIADA

UNIDADE DE MEDIDA : UNIDADE

M e t a s

(R\$ 1,00)

REGIÕES	2015		2016		2017		2018	
	Físicas	Financeiras	Físicas	Financeiras	Físicas	Financeiras	Físicas	Financeiras
Estadual	1	1.000	1	1.000	1	1.000	1	1.000
TOTAL	1	1.000	1	1.000	1	1.000	1	1.000

1121 - INCENTIVO AO DESENVOLVIMENTO DA AQUICULTURA

FINALIDADE : DESENVOLVER A AQUICULTURA NO ESTADO, POR MEIO DE FOMENTO À ORGANIZAÇÃO SOCIAL, PRODUÇÃO, BENEFICIAMENTO E COMERCIALIZAÇÃO DOS PRODUTOS DA AQUICULTURA.

PRODUTO : PROJETO APOIADO

UNIDADE DE MEDIDA : PROJETO

M e t a s

(R\$ 1,00)

REGIÕES	2015		2016		2017		2018	
	Físicas	Financeiras	Físicas	Financeiras	Físicas	Financeiras	Físicas	Financeiras
Estadual	10	182.598	10	60.000	10	60.000	10	60.000
TOTAL	10	182.598	10	60.000	10	60.000	10	60.000

PLANO PLURIANUAL DE AÇÃO GOVERNAMENTAL 2012 - 2015 - Exercício 2015
Programas e Ações por Redes de Desenvolvimento Integrado
Rede de Desenvolvimento Rural

PROGRAMA 177 - MINAS SEM FOME

| Programa Associado

UNIDADE RESPONSÁVEL : 3041 - EMPRESA DE ASSISTÊNCIA TÉCNICA E EXTENSÃO RURAL DO ESTADO DE MINAS GERAIS

OBJETIVO : ESTIMULAR A PRODUÇÃO DE ALIMENTOS, AGREGAÇÃO DE VALOR E GERAÇÃO DE RENDA PELA VENDA DO EXCEDENTE, VISANDO A MELHORIA DAS CONDIÇÕES DE SEGURANÇA ALIMENTAR E NUTRICIONAL DOS AGRICULTORES FAMILIARES, SOB A GESTÃO E CONTROLE SOCIAL DOS CONSELHOS MUNICIPAIS DE DESENVOLVIMENTO COMUNITÁRIO - CMDRS.

OBJETIVOS ESTRATÉGICOS (PMDI)

- AUMENTAR O VALOR AGREGADO DA PRODUÇÃO AGROPECUÁRIA DE MINAS GERAIS
 - VALORIZAR OS PRODUTOS E SERVIÇOS DA AGRICULTURA FAMILIAR, PROPORCIONANDO SEGURANÇA ALIMENTAR, SUSTENTABILIDADE AMBIENTAL E AUMENTO DA RENDA

INDICADORES FINALÍSTICOS (PMDI)

- PARTICIPAÇÃO DE MINAS GERAIS NO PIB DO AGRONEGÓCIO NACIONAL

Indicador do Programa (Unidade de Medida)	Referência		2015	2016	2017	2018
	Data	Índice				
PERCENTUAL DE FAMÍLIAS BENEFICIADAS PELO PROJETO MINAS SEM FOME (%)	31/12/2008	31,000	25,000	25,000	25,000	25,000

VALOR DO PROGRAMA NO ANO	2015	2016	2017	2018
ORÇAMENTO FISCAL	1.115.335	450.000	497.250	546.626
Despesas correntes	1.115.335	450.000	497.250	546.626
Despesas de capital	0	0	0	0
ORÇAMENTO DE INVESTIMENTO DAS EMPRESAS CONTROLADAS PELO ESTADO	0	0	0	0
TOTAL	1.115.335	450.000	497.250	546.626

AÇÕES DO PROGRAMA POR UNIDADE ORÇAMENTÁRIA

3041 - EMPRESA DE ASSISTÊNCIA TÉCNICA E EXTENSÃO RURAL DO ESTADO DE MINAS GERAIS

4228 - APOIO À IMPLANTAÇÃO DE POMARES

FINALIDADE : INCENTIVAR FORMAÇÃO DE POMARES DOMÉSTICOS E COMUNITÁRIOS VISANDO A PRODUÇÃO DE FRUTAS, POSSIBILITANDO AS FAMÍLIAS O ACESSO AO CONSUMO COMO COMPLEMENTO ALIMENTAR E NUTRICIONAL DE QUALIDADE, COMERCIALIZAÇÃO DOS EXCEDENTES E GERAÇÃO DE MATÉRIA PRIMA PARA UNIDADES DE PROCESSAMENTO DE ALIMENTOS.

PRODUTO : FAMÍLIA BENEFICIADA

UNIDADE DE MEDIDA : FAMÍLIA

M e t a s

(R\$ 1,00)

REGIÕES	2015		2016		2017		2018	
	Físicas	Financeiras	Físicas	Financeiras	Físicas	Financeiras	Físicas	Financeiras
Central	325	4.240	1.050	1.500	1.050	1.500	1.050	1.500
Rio Doce	195	2.553	630	900	630	900	630	900
Mata	390	5.106	1.260	1.800	1.260	1.800	1.260	1.800
Sul de Minas	325	4.255	905	1.500	905	1.500	905	1.500
Triângulo	130	1.702	420	600	420	600	420	600
Alto Paranaíba	65	851	210	300	210	300	210	300
Centro Oeste	65	851	210	300	210	300	210	300
Noroeste de Minas	65	851	210	300	210	300	210	300
Norte de Minas	325	4.255	1.050	1.500	1.050	1.500	1.050	1.500
Jequitinhonha / Mucuri	195	2.553	630	900	630	900	630	900
TOTAL	2.080	27.217	6.575	9.600	6.575	9.600	6.575	9.600

PLANO PLURIANUAL DE AÇÃO GOVERNAMENTAL 2012 - 2015 - Exercício 2015
Programas e Ações por Redes de Desenvolvimento Integrado
Rede de Desenvolvimento Rural

4229 - CRIAÇÃO DE PEQUENOS ANIMAIS - APICULTURA

FINALIDADE : INCENTIVAR A PRODUÇÃO, PROCESSAMENTO E COMERCIALIZAÇÃO DE MEL COMO ALTERNATIVA DE OCUPAÇÃO E RENDA PARA AGRICULTORES E JOVENS RURAIS.

PRODUTO : FAMÍLIA BENEFICIADA

UNIDADE DE MEDIDA : FAMÍLIA

M e t a s

(R\$ 1,00)

REGIÕES	2015		2016		2017		2018	
	Físicas	Financeiras	Físicas	Financeiras	Físicas	Financeiras	Físicas	Financeiras
Central	41	1.772	41	625	41	625	41	625
Rio Doce	123	5.316	123	1.875	123	1.875	123	1.875
Norte de Minas	984	42.527	984	15.000	984	15.000	984	15.000
Jequitinhonha / Mucuri	164	7.088	164	2.500	164	2.500	164	2.500
TOTAL	1.312	56.703	1.312	20.000	1.312	20.000	1.312	20.000

4152 - APOIO À AGRICULTURA FAMILIAR

FINALIDADE : IMPLANTAR PEQUENOS PROJETOS DE APOIO VISANDO O DESENVOLVIMENTO SUSTENTÁVEL DA AGRICULTURA FAMILIAR, DISPONIBILIZAR RECURSOS PARA CONDUÇÃO DAS ATIVIDADES INERENTES AO PROGRAMA E DISPONIBILIZAR INSUMOS PARA FAMÍLIAS RURAIS E PERIURBANAS, PARA APOIAR A SEGURANÇA ALIMENTAR EM ESCOLAS, ASILOS E CONGÊNERES, VISANDO COMPLEMENTAÇÃO E MELHORIA NUTRICIONAL DA ALIMENTAÇÃO.

PRODUTO : FAMÍLIA BENEFICIADA

UNIDADE DE MEDIDA : FAMÍLIA

M e t a s

(R\$ 1,00)

REGIÕES	2015		2016		2017		2018	
	Físicas	Financeiras	Físicas	Financeiras	Físicas	Financeiras	Físicas	Financeiras
Central	15	70.869	15	25.000	15	25.000	15	25.000
Rio Doce	9	42.528	9	15.000	9	15.000	9	15.000
Mata	18	85.056	18	30.000	18	30.000	18	30.000
Sul de Minas	15	70.880	15	25.000	15	25.000	15	25.000
Triângulo	6	28.352	6	10.000	6	10.000	6	10.000
Alto Paranaíba	3	14.176	3	5.000	3	5.000	3	5.000
Centro Oeste	3	14.176	3	5.000	3	5.000	3	5.000
Noroeste de Minas	3	14.176	3	5.000	3	5.000	3	5.000
Norte de Minas	15	70.880	15	75.000	15	122.250	15	171.626
Jequitinhonha / Mucuri	9	42.528	9	15.000	9	15.000	9	15.000
TOTAL	96	453.621	96	210.000	96	257.250	96	306.626

PLANO PLURIANUAL DE AÇÃO GOVERNAMENTAL 2012 - 2015 - Exercício 2015
Programas e Ações por Redes de Desenvolvimento Integrado
Rede de Desenvolvimento Rural

1154 - CAPACITAÇÃO DO PÚBLICO BENEFICIÁRIO

FINALIDADE : PROMOVER A CAPACITAÇÃO DO PÚBLICO BENEFICIÁRIO ADEQUADA À REALIDADE DA POPULAÇÃO, NA PERSPECTIVA DE GERAÇÃO DE RENDA E DE SEGURANÇA ALIMENTAR E NUTRICIONAL SUSTENTÁVEL, QUALIFICANDO-O PARA O FORNECIMENTO DE ALIMENTOS PARA O PROGRAMA DE ALIMENTAÇÃO ESCOLAR.

PRODUTO : PESSOA CAPACITADA

UNIDADE DE MEDIDA : PESSOA

M e t a s

(R\$ 1,00)

REGIÕES	2015		2016		2017		2018	
	Físicas	Financeiras	Físicas	Financeiras	Físicas	Financeiras	Físicas	Financeiras
Central	75	4.456	547	1.576	547	1.576	547	1.576
Rio Doce	45	2.655	443	936	443	936	443	936
Mata	90	5.310	751	1.872	751	1.872	751	1.872
Sul de Minas	75	4.425	803	1.560	803	1.560	803	1.560
Triângulo	30	1.770	187	624	187	624	187	624
Alto Paranaíba	15	885	138	312	138	312	138	312
Centro Oeste	15	885	142	312	142	312	142	312
Noroeste de Minas	15	885	118	312	118	312	118	312
Norte de Minas	75	4.425	1.257	1.560	1.257	1.560	1.257	1.560
Jequitinhonha / Mucuri	45	2.655	614	936	614	936	614	936
TOTAL	480	28.351	5.000	10.000	5.000	10.000	5.000	10.000

4367 - CAPACITAÇÃO DE JOVENS RURAIS

FINALIDADE : CAPACITAR JOVENS RURAIS EM CURSOS DE 100 HORAS COM PERSPECTIVA DE INCLUSÃO NO MERCADO DE TRABALHO ,GESTÃO DE SUA UNIDADE DE TRABALHO NA PROPRIEDADE E ACESSO CREDITO RURAL PRONAF JOVEM.

PRODUTO : JOVEM QUALIFICADO

UNIDADE DE MEDIDA : JOVEM

M e t a s

(R\$ 1,00)

REGIÕES	2015		2016		2017		2018	
	Físicas	Financeiras	Físicas	Financeiras	Físicas	Financeiras	Físicas	Financeiras
Central	15	10.631	87	3.750	87	3.750	87	3.750
Rio Doce	9	5.316	71	1.875	71	1.875	71	1.875
Mata	18	10.632	120	3.750	120	3.750	120	3.750
Sul de Minas	15	8.860	128	3.125	128	3.125	128	3.125
Triângulo	6	3.544	30	1.250	30	1.250	30	1.250
Alto Paranaíba	3	1.772	22	625	22	625	22	625
Noroeste de Minas	3	1.772	20	625	20	625	20	625
Norte de Minas	15	8.860	200	3.125	200	3.125	200	3.125
Jequitinhonha / Mucuri	9	5.316	98	1.875	98	1.875	98	1.875
TOTAL	93	56.703	776	20.000	776	20.000	776	20.000

PLANO PLURIANUAL DE AÇÃO GOVERNAMENTAL 2012 - 2015 - Exercício 2015
Programas e Ações por Redes de Desenvolvimento Integrado
Rede de Desenvolvimento Rural

4147 - CRIAÇÃO DE PEQUENOS ANIMAIS - PISCICULTURA

FINALIDADE : INCENTIVAR A PRODUÇÃO DE PESCADO EM TANQUES-REDE E EM RESERVATÓRIOS CONSTRUÍDOS PARA O ENFRENTAMENTO DA SECA, COMO ALTERNATIVA DE OCUPAÇÃO E RENDA PARA AGRICULTORES E JOVENS RURAIS.

PRODUTO : FAMÍLIA BENEFICIADA

UNIDADE DE MEDIDA : FAMÍLIA

M e t a s

(R\$ 1,00)

REGIÕES	2015		2016		2017		2018	
	Físicas	Financeiras	Físicas	Financeiras	Físicas	Financeiras	Físicas	Financeiras
Central	80	2.267	12	800	12	800	80	800
Rio Doce	464	1.361	8	480	8	480	464	480
Mata	96	2.722	15	960	15	960	96	960
Sul de Minas	80	2.268	14	800	14	800	80	800
Triângulo	32	907	4	320	4	320	32	320
Alto Paranaíba	16	454	3	160	3	160	16	160
Centro Oeste	16	454	3	160	3	160	16	160
Noroeste de Minas	16	454	2	160	2	160	16	160
Norte de Minas	80	2.268	26	800	26	800	60	800
Jequitinhonha / Mucuri	48	1.361	13	480	13	480	48	480
TOTAL	928	14.516	100	5.120	100	5.120	908	5.120

4154 - APOIO À PRODUÇÃO DE HORTAS DOMÉSTICAS

FINALIDADE : INCENTIVAR FORMAÇÃO DE HORTAS DOMÉSTICAS E COMUNITÁRIAS, POSSIBILITANDO AS FAMÍLIAS O ACESSO AO CONSUMO COMO COMPLEMENTO ALIMENTAR E NUTRICIONAL DE QUALIDADE E COMERCIALIZAÇÃO DOS EXCEDENTES.

PRODUTO : FAMÍLIA BENEFICIADA

UNIDADE DE MEDIDA : FAMÍLIA

M e t a s

(R\$ 1,00)

REGIÕES	2015		2016		2017		2018	
	Físicas	Financeiras	Físicas	Financeiras	Físicas	Financeiras	Físicas	Financeiras
Central	8.750	31.043	24.000	10.950	24.000	10.950	24.000	10.950
Rio Doce	5.250	18.627	15.000	6.570	15.000	6.570	15.000	6.570
Mata	10.500	37.254	30.000	13.140	30.000	13.140	30.000	13.140
Sul de Minas	8.750	31.045	23.000	10.950	23.000	10.950	23.000	10.950
Triângulo	3.500	12.418	10.000	4.380	10.000	4.380	10.000	4.380
Alto Paranaíba	1.750	6.209	5.000	2.190	5.000	2.190	5.000	2.190
Centro Oeste	1.750	6.209	4.000	2.190	4.000	2.190	4.000	2.190
Noroeste de Minas	1.750	6.209	5.000	2.190	5.000	2.190	5.000	2.190
Norte de Minas	8.750	31.045	28.000	10.950	28.000	10.950	28.000	10.950
Jequitinhonha / Mucuri	5.250	18.627	15.000	6.570	15.000	6.570	15.000	6.570
TOTAL	56.000	198.686	159.000	70.080	159.000	70.080	159.000	70.080

PLANO PLURIANUAL DE AÇÃO GOVERNAMENTAL 2012 - 2015 - Exercício 2015
Programas e Ações por Redes de Desenvolvimento Integrado
Rede de Desenvolvimento Rural

2023 - GESTÃO DO MINAS SEM FOME

FINALIDADE : DISPONIBILIZAR RECURSOS PARA AQUISIÇÃO DE EQUIPAMENTOS E CUSTEIO DAS AÇÕES DE MOBILIZAÇÃO, ACOMPANHAMENTO E ASSISTÊNCIA TÉCNICA AOS PROJETOS DO MINAS SEM FOME.

PRODUTO : PROJETO APOIADO

UNIDADE DE MEDIDA : PROJETO

M e t a s

(R\$ 1,00)

REGIÕES	2015		2016		2017		2018	
	Físicas	Financeiras	Físicas	Financeiras	Físicas	Financeiras	Físicas	Financeiras
Central	5	1.590	5	1.590	5	1.590	5	1.590
Rio Doce	3	954	3	954	3	954	3	954
Mata	6	1.932	6	1.932	6	1.932	6	1.932
Sul de Minas	5	1.590	5	1.590	5	1.590	5	1.590
Triângulo	2	636	2	636	2	636	2	636
Alto Paranaíba	1	318	1	318	1	318	1	318
Centro Oeste	1	318	1	318	1	318	1	318
Noroeste de Minas	1	318	1	318	1	318	1	318
Norte de Minas	5	1.590	5	1.590	5	1.590	5	1.590
Jequitinhonha / Mucuri	3	954	3	954	3	954	3	954
TOTAL	32	10.200	32	10.200	32	10.200	32	10.200

4064 - CRIAÇÃO DE PEQUENOS ANIMAIS - AVICULTURA

FINALIDADE : DISPONIBILIZAR PINTAINHAS DE ALTO PADRÃO GENÉTICO E RAÇÕES INICIAIS PARA AGRICULTORES FAMILIARES VISANDO A DISPONIBILIZAÇÃO DE ALIMENTOS DE ALTO VALOR PROTEICO A BAIXO CUSTO, ATRAVÉS DA PRODUÇÃO DE OVOS PARA CONSUMO FAMILIAR E VENDA DE EXCEDENTES, GERANDO RENDA COMPLEMENTAR PARA FAMILIAS RURAIS.

PRODUTO : FAMÍLIA ATENDIDA

UNIDADE DE MEDIDA : FAMÍLIA

M e t a s

(R\$ 1,00)

REGIÕES	2015		2016		2017		2018	
	Físicas	Financeiras	Físicas	Financeiras	Físicas	Financeiras	Físicas	Financeiras
Central	5.250	37.211	5.364	13.125	5.364	13.125	5.364	13.125
Rio Doce	750	5.316	1.511	1.875	1.511	1.875	1.511	1.875
Norte de Minas	1.250	8.860	1.703	3.125	1.703	3.125	1.703	3.125
Jequitinhonha / Mucuri	750	5.316	1.339	1.875	1.339	1.875	1.339	1.875
TOTAL	8.000	56.703	9.917	20.000	9.917	20.000	9.917	20.000

PLANO PLURIANUAL DE AÇÃO GOVERNAMENTAL 2012 - 2015 - Exercício 2015
Programas e Ações por Redes de Desenvolvimento Integrado
Rede de Desenvolvimento Rural

4074 - APOIO À IMPLANTAÇÃO DE LAVOURAS

FINALIDADE : DISPONIBILIZAR SEMENTES DE QUALIDADE PARA PRODUÇÃO DE ALIMENTOS BÁSICOS PELO AGRICULTOR FAMILIAR DE REGIÕES MAIS CARENTES, POSSIBILITANDO ACESSO E CONSUMO ADEQUADO DE CARBOHIDRATOS E PROTEÍNAS, ALIMENTAÇÃO DE ANIMAIS DOMÉSTICOS E COMERCIALIZAÇÃO DE EXCEDENTES COMO GERADOR DE RENDA PARA A FAMÍLIA.

PRODUTO : FAMÍLIA BENEFICIADA

UNIDADE DE MEDIDA : FAMÍLIA

M e t a s

(R\$ 1,00)

REGIÕES	2015		2016		2017		2018	
	Físicas	Financeiras	Físicas	Financeiras	Físicas	Financeiras	Físicas	Financeiras
Central	3.165	33.298	3.165	11.745	3.165	11.745	3.165	11.745
Rio Doce	1.899	19.934	1.899	7.031	1.899	7.031	1.899	7.031
Mata	3.798	39.870	3.798	14.063	3.798	14.063	3.798	14.063
Sul de Minas	3.166	33.222	3.166	11.718	3.166	11.718	3.166	11.718
Triângulo	1.266	13.232	1.266	4.667	1.266	4.667	1.266	4.667
Alto Paranaíba	633	6.643	633	2.343	633	2.343	633	2.343
Centro Oeste	633	6.643	633	2.343	633	2.343	633	2.343
Noroeste de Minas	633	6.643	633	2.343	633	2.343	633	2.343
Norte de Minas	3.165	33.216	3.165	11.716	3.165	11.716	3.165	11.716
Jequitinhonha / Mucuri	1.899	19.934	1.899	7.031	1.899	7.031	1.899	7.031
TOTAL	20.257	212.635	20.257	75.000	20.257	75.000	20.257	75.000

PLANO PLURIANUAL DE AÇÃO GOVERNAMENTAL 2012 - 2015 - Exercício 2015
Programas e Ações por Redes de Desenvolvimento Integrado
Rede de Desenvolvimento Rural

PROGRAMA 185 - DEFESA SANITÁRIA

| Programa Associado

UNIDADE RESPONSÁVEL : 2371 - INSTITUTO MINEIRO DE AGROPECUÁRIA

OBJETIVO : PRESERVAR A SANIDADE DOS ANIMAIS E DOS VEGETAIS POR MEIO DO CONTROLE E A ERRADICAÇÃO DE PRAGAS E DOENÇAS, VISANDO AUMENTAR A PRODUÇÃO E A PRODUTIVIDADE, PRESERVAR A SAÚDE PÚBLICA E O MEIO AMBIENTE.

OBJETIVOS ESTRATÉGICOS (PMDI)

- AUMENTAR A PRODUTIVIDADE E A COMPETITIVIDADE NA ÁREA RURAL
- AUMENTAR O VALOR AGREGADO DA PRODUÇÃO AGROPECUÁRIA DE MINAS GERAIS
- VALORIZAR OS PRODUTOS E SERVIÇOS DA AGRICULTURA FAMILIAR, PROPORCIONANDO SEGURANÇA ALIMENTAR, SUSTENTABILIDADE AMBIENTAL E AUMENTO DA RENDA

INDICADORES FINALÍSTICOS (PMDI)

- PARTICIPAÇÃO DE MINAS GERAIS NO PIB DO AGRONEGÓCIO NACIONAL
- VALOR ADICIONADO DO SETOR AGROPECUÁRIO / NÚMERO DE HORAS TRABALHADAS NA ATIVIDADE AGROPECUÁRIA

Indicador do Programa (Unidade de Medida)	Referência		2015	2016	2017	2018
	Data	Índice				
ÍNDICE DE INCREMENTO DE FISCALIZAÇÃO EM ESTABELECIMENTOS RURAIS DE BOVINOS, SUÍDEOS E AVES. (%)	30/6/2014	0,919	0,993	1,020	1,019	1,019
ÍNDICE DE INCREMENTO DE FISCALIZAÇÃO EM PROPRIEDADES RURAIS COM CULTURAS DE IMPORTÂNCIA ECONÔMICA (BANANA, CITRUS, CAFÉ UVA, ALGODÃO, PINUS, CFO). (%)	30/6/2014	1,027	1,022	1,019	1,020	1,019

VALOR DO PROGRAMA NO ANO	2015	2016	2017	2018
ORÇAMENTO FISCAL	6.960.000	7.412.400	7.894.206	8.407.330
Despesas correntes	4.400.000	4.686.000	4.990.590	5.314.979
Despesas de capital	2.560.000	2.726.400	2.903.616	3.092.351
ORÇAMENTO DE INVESTIMENTO DAS EMPRESAS CONTROLADAS PELO ESTADO	0	0	0	0
TOTAL	6.960.000	7.412.400	7.894.206	8.407.330

AÇÕES DO PROGRAMA POR UNIDADE ORÇAMENTÁRIA

2371 - INSTITUTO MINEIRO DE AGROPECUÁRIA

4533 - VIGILÂNCIA SANITÁRIA ANIMAL

FINALIDADE : PRESERVAR A SAÚDE DOS ANIMAIS VISANDO DIMINUIR A TAXA DE MORBIDADE E DE MORTALIDADE E AUMENTAR A PRODUÇÃO E A PRODUTIVIDADE DA PECUÁRIA MINEIRA.

PRODUTO : FISCALIZAÇÃO REALIZADA

UNIDADE DE MEDIDA : FISCALIZAÇÃO

M e t a s

(R\$ 1,00)

REGIÕES	2015		2016		2017		2018	
	Físicas	Financeiras	Físicas	Financeiras	Físicas	Financeiras	Físicas	Financeiras
Central	1.750	354.120	1.785	377.138	1.823	401.652	1.856	427.759
Rio Doce	1.377	278.643	1.405	296.754	1.432	316.043	1.461	336.585
Mata	3.050	617.181	3.111	657.298	3.173	700.022	3.237	745.523
Sul de Minas	2.837	574.079	2.894	611.394	2.951	651.136	3.011	693.459
Triângulo	1.877	379.819	1.915	404.507	1.953	430.801	1.992	458.802
Alto Paranaíba	1.639	331.659	1.672	353.217	1.706	376.176	1.740	400.627
Centro Oeste	2.194	443.966	2.238	472.823	2.282	503.557	2.328	536.288
Noroeste de Minas	789	159.658	805	170.035	821	181.088	837	192.858
Norte de Minas	1.696	343.194	1.730	365.501	1.764	389.258	1.800	414.560
Jequitinhonha / Mucuri	1.224	247.681	1.247	263.783	1.273	280.926	1.299	299.191
TOTAL	18.433	3.730.000	18.802	3.972.450	19.178	4.230.659	19.561	4.505.652

PLANO PLURIANUAL DE AÇÃO GOVERNAMENTAL 2012 - 2015 - Exercício 2015
Programas e Ações por Redes de Desenvolvimento Integrado
Rede de Desenvolvimento Rural

4534 - VIGILÂNCIA SANITÁRIA VEGETAL

FINALIDADE : PRESERVAR A SANIDADE DOS VEGETAIS E O MEIO AMBIENTE, PROMOVENDO O CONTROLE E A ERRADICAÇÃO DE PRAGAS QUARENTENÁRIAS, VISANDO GARANTIR A PRODUTIVIDADE DAS LAVOURAS E O ACESSO DOS PRODUTOS DA AGRICULTURA MINEIRA AOS MERCADOS NACIONAL E INTERNACIONAL.

PRODUTO : FISCALIZAÇÃO REALIZADA

UNIDADE DE MEDIDA : FISCALIZAÇÃO

M e t a s

(R\$ 1,00)

REGIÕES	2015		2016		2017		2018	
	Físicas	Financeiras	Físicas	Financeiras	Físicas	Financeiras	Físicas	Financeiras
Central	650	225.943	663	240.632	677	256.273	690	272.930
Rio Doce	339	117.839	346	125.498	352	133.656	359	142.344
Mata	905	314.585	923	335.033	942	356.810	961	380.003
Sul de Minas	1.229	427.210	1.254	454.979	1.279	484.552	1.304	516.048
Triângulo	1.348	468.575	1.375	499.032	1.402	531.469	1.431	566.015
Alto Paranaíba	527	183.189	537	195.097	548	207.778	560	221.284
Centro Oeste	675	234.636	688	249.887	703	266.130	716	283.427
Noroeste de Minas	368	127.920	375	136.234	383	145.090	391	154.520
Norte de Minas	1.363	473.790	1.390	504.585	1.418	537.384	1.447	572.313
Jequitinhonha / Mucuri	162	56.313	166	59.973	168	63.870	170	68.024
TOTAL	7.566	2.630.000	7.717	2.800.950	7.872	2.983.012	8.029	3.176.908

4102 - FISCALIZAÇÃO MÓVEL DO TRÂNSITO DE ANIMAIS, VEGETAIS E PRODUTOS DE ORIGEM ANIMAL.

FINALIDADE : FISCALIZAR O TRÂNSITO DE ANIMAIS, VEGETAIS E PRODUTOS DE ORIGEM ANIMAL, VISANDO A CONFERÊNCIA DOS DOCUMENTOS SANITÁRIOS OBRIGATORIOS NO SENTIDO DE COIBIR AS FRAUDES, AS FALSIFICAÇÕES E ADULTERAÇÕES NOS DOCUMENTOS SANITÁRIOS E EVITAR O COMERCIO DOS PRODUTOS CLANDESTINOS E DE MÁ QUALIDADE, CONTRIBUINDO PARA A MELHORIA DOS PROGRAMAS DE VIGILANCIA ANIMAL E VEGETAL.

PRODUTO : BLITZ REALIZADA

UNIDADE DE MEDIDA : BLITZ

M e t a s

(R\$ 1,00)

REGIÕES	2015		2016		2017		2018	
	Físicas	Financeiras	Físicas	Financeiras	Físicas	Financeiras	Físicas	Financeiras
Central	96	60.000	98	63.900	100	68.054	102	72.476
Rio Doce	96	60.000	98	63.900	100	68.054	102	72.476
Mata	96	60.000	98	63.900	100	68.054	102	72.476
Sul de Minas	144	90.000	147	95.850	150	102.081	153	108.714
Triângulo	96	60.000	98	63.900	100	68.054	102	72.476
Alto Paranaíba	96	60.000	98	63.900	100	68.054	102	72.476
Centro Oeste	96	60.000	98	63.900	100	68.054	102	72.476
Noroeste de Minas	48	30.000	49	31.950	50	34.027	51	36.238
Norte de Minas	96	60.000	98	63.900	100	68.054	102	72.476
Jequitinhonha / Mucuri	96	60.000	97	63.900	99	68.049	101	72.486
TOTAL	960	600.000	979	639.000	999	680.535	1.019	724.770

PLANO PLURIANUAL DE AÇÃO GOVERNAMENTAL 2012 - 2015 - Exercício 2015
Programas e Ações por Redes de Desenvolvimento Integrado
Rede de Desenvolvimento Rural

PROGRAMA 193 - APOIO À CADEIA PRODUTIVA DO CAFÉ

| Programa Associado

UNIDADE RESPONSÁVEL : 4581 - FUNDO ESTADUAL DO CAFE

OBJETIVO : VIABILIZAR FINANCEIRAMENTE A EXECUÇÃO DE PLANOS, PROGRAMAS, PROJETOS E AÇÕES RELACIONADOS À CADEIA PRODUTIVA DO CAFÉ NO ESTADO DE MINAS GERAIS.

OBJETIVOS ESTRATÉGICOS (PMDI)

- AUMENTAR A PRODUTIVIDADE E A COMPETITIVIDADE NA ÁREA RURAL
- AUMENTAR O VALOR AGREGADO DA PRODUÇÃO AGROPECUÁRIA DE MINAS GERAIS

INDICADORES FINALÍSTICOS (PMDI)

- PARTICIPAÇÃO DE MINAS GERAIS NO PIB DO AGRONEGÓCIO NACIONAL

Indicador do Programa (Unidade de Medida)	Referência		2015	2016	2017	2018
	Data	Índice				
PRODUTIVIDADE MÉDIA DOS CAFÉS DE MINAS GERAIS (SACAS POR HECTARE)	1/12/2013	26,650	22,970	26,800	25,100	26,800

VALOR DO PROGRAMA NO ANO	2015	2016	2017	2018
ORÇAMENTO FISCAL	1.000	2.731.050	2.853.947	2.982.375
Despesas correntes	1.000	1.050	1.097	1.147
Despesas de capital	0	2.730.000	2.852.850	2.981.228
ORÇAMENTO DE INVESTIMENTO DAS EMPRESAS CONTROLADAS PELO ESTADO	0	0	0	0
TOTAL	1.000	2.731.050	2.853.947	2.982.375

AÇÕES DO PROGRAMA POR UNIDADE ORÇAMENTÁRIA

4581 - FUNDO ESTADUAL DO CAFE

4334 - APOIO FINANCEIRO A PROJETOS DA CADEIA PRODUTIVA CAFEIEIRA

FINALIDADE : FINANCIAR CAFEICULTORES - PESSOAS FÍSICAS OU JURÍDICAS, SUAS ASSOCIAÇÕES E COOPERATIVAS E EMPRESAS DA CADEIA PRODUTIVA -, BEM COMO REALIZAR O DIAGNÓSTICO DA PRODUÇÃO CAFEIEIRA NO ESTADO, ENTRE OUTROS OBJETIVOS DO FUNDO ESTADUAL DO CAFÉ - FECAFÉ.

PRODUTO : FINANCIAMENTO CONCEDIDO/LIBERADO

UNIDADE DE MEDIDA : R\$ MIL

M e t a s

(R\$ 1,00)

REGIÕES	2015		2016		2017		2018	
	Físicas	Financeiras	Físicas	Financeiras	Físicas	Financeiras	Físicas	Financeiras
Central	1	1.000	1	2.731.050	1	2.853.947	1	2.982.375
TOTAL	1	1.000	1	2.731.050	1	2.853.947	1	2.982.375

PLANO PLURIANUAL DE AÇÃO GOVERNAMENTAL 2012 - 2015 - Exercício 2015
Programas e Ações por Redes de Desenvolvimento Integrado
Rede de Desenvolvimento Rural

PROGRAMA 208 - CERTIFICA MINAS

| Programa Associado

UNIDADE RESPONSÁVEL : 3041 - EMPRESA DE ASSISTÊNCIA TÉCNICA E EXTENSÃO RURAL DO ESTADO DE MINAS GERAIS

OBJETIVO : AMPLIAR A INSERÇÃO COMPETITIVA DA PRODUÇÃO AGROPECUÁRIA MINEIRA NOS MERCADOS NACIONAL E INTERNACIONAL.

OBJETIVOS ESTRATÉGICOS (PMDI)

- AUMENTAR A PRODUTIVIDADE E A COMPETITIVIDADE NA ÁREA RURAL
- AUMENTAR O VALOR AGREGADO DA PRODUÇÃO AGROPECUÁRIA DE MINAS GERAIS

INDICADORES FINALÍSTICOS (PMDI)

- PARTICIPAÇÃO DE MINAS GERAIS NO PIB DO AGRONEGÓCIO NACIONAL
- RAZÃO ENTRE A RENDA DOMICILIAR PER CAPITA NO MEIO RURAL E A RENDA DOMICILIAR PER CAPITA TOTAL

VALOR DO PROGRAMA NO ANO	2015	2016	2017	2018
ORÇAMENTO FISCAL	953.183	300.000	300.000	300.000
Despesas correntes	953.183	300.000	300.000	300.000
Despesas de capital	0	0	0	0
ORÇAMENTO DE INVESTIMENTO DAS EMPRESAS CONTROLADAS PELO ESTADO	0	0	0	0
TOTAL	953.183	300.000	300.000	300.000

AÇÕES DO PROGRAMA POR UNIDADE ORÇAMENTÁRIA

3041 - EMPRESA DE ASSISTÊNCIA TÉCNICA E EXTENSÃO RURAL DO ESTADO DE MINAS GERAIS

1047 - CERTIFICAÇÃO DO CAFÉ - EMATER

FINALIDADE : IDENTIFICAR AS PROPRIEDADES PRODUTORAS DE CAFÉ, INCLUSIVE ORGÂNICO, VISANDO À RASTREABILIDADE, MANUTENÇÃO E MELHORIA DA QUALIDADE COMO INSTRUMENTO DE VALORIZAÇÃO DOS CAFÉS MINEIROS; MANUTENÇÃO E CONQUISTA DE NOVOS MERCADOS POR MEIO DA QUALIDADE; MANUTENÇÃO E AMPLIAÇÃO DOS EMPREGOS GERADOS E APRIMORAMENTO DO ATENDIMENTO, MANUTENÇÃO E RECUPERAÇÃO DAS APPS, RESERVAS LEGAIS E MANEJO ADEQUADO DE SOLO.

PRODUTO : PROPRIEDADE DE CAFÉ ASSISTIDA

UNIDADE DE MEDIDA : PROPRIEDADE

M e t a s

(R\$ 1,00)

REGIÕES	2015		2016		2017		2018	
	Físicas	Financeiras	Físicas	Financeiras	Físicas	Financeiras	Físicas	Financeiras
Rio Doce	55	63.781	55	20.074	55	20.074	55	20.074
Mata	548	349.604	548	110.033	548	110.033	548	110.033
Sul de Minas	1.208	320.613	1.208	100.908	1.208	100.908	1.208	100.908
Triângulo	110	127.562	110	40.148	110	40.148	110	40.148
Alto Paranaíba	216	91.623	216	28.837	216	28.837	216	28.837
TOTAL	2.137	953.183	2.137	300.000	2.137	300.000	2.137	300.000

PLANO PLURIANUAL DE AÇÃO GOVERNAMENTAL 2012 - 2015 - Exercício 2015
Programas e Ações por Redes de Desenvolvimento Integrado
Rede de Desenvolvimento Rural

PROGRAMA 210 - GERAÇÃO DE CONHECIMENTO E DE TECNOLOGIA AGROPECUÁRIA

| Programa Associado

UNIDADE RESPONSÁVEL : 3051 - EMPRESA DE PESQUISA AGROPECUÁRIA DE MINAS GERAIS

OBJETIVO : APRESENTAR SOLUÇÕES PARA O AGRONEGÓCIO, GERANDO, ADAPTANDO, TRANSFERINDO E DIFUNDINDO ALTERNATIVAS TECNOLÓGICAS COMPATÍVEIS COM A NECESSIDADE DOS CLIENTES E EM BENEFÍCIO DA QUALIDADE DE VIDA DA SOCIEDADE.

OBJETIVOS ESTRATÉGICOS (PMDI)

- AUMENTAR A PRODUTIVIDADE E A COMPETITIVIDADE NA ÁREA RURAL
- AUMENTAR O VALOR AGREGADO DA PRODUÇÃO AGROPECUÁRIA DE MINAS GERAIS
- VALORIZAR OS PRODUTOS E SERVIÇOS DA AGRICULTURA FAMILIAR, PROPORCIONANDO SEGURANÇA ALIMENTAR, SUSTENTABILIDADE AMBIENTAL E AUMENTO DA RENDA

INDICADORES FINALÍSTICOS (PMDI)

- PARTICIPAÇÃO DE MINAS GERAIS NO PIB DO AGRONEGÓCIO NACIONAL
- RAZÃO ENTRE A RENDA DOMICILIAR PER CAPITA NO MEIO RURAL E A RENDA DOMICILIAR PER CAPITA TOTAL
- VALOR ADICIONADO DO SETOR AGROPECUÁRIO / NÚMERO DE HORAS TRABALHADAS NA ATIVIDADE AGROPECUÁRIA

Indicador do Programa (Unidade de Medida)	Referência		2015	2016	2017	2018
	Data	Índice				
ÍNDICE DE TECNOLOGIAS GERADAS POR PROJETO (TECNOLOGIA GERADA / PROJETO CONCLUÍDO)	31/12/2013	1,850	1,390	1,370	1,360	1,350

VALOR DO PROGRAMA NO ANO	2015	2016	2017	2018
ORÇAMENTO FISCAL	4.683.237	5.165.867	5.421.056	5.672.055
Despesas correntes	4.503.083	4.975.461	5.221.245	5.462.993
Despesas de capital	180.154	190.406	199.811	209.062
ORÇAMENTO DE INVESTIMENTO DAS EMPRESAS CONTROLADAS PELO ESTADO	0	0	0	0
TOTAL	4.683.237	5.165.867	5.421.056	5.672.055

AÇÕES DO PROGRAMA POR UNIDADE ORÇAMENTÁRIA

3051 - EMPRESA DE PESQUISA AGROPECUÁRIA DE MINAS GERAIS

4041 - TRANSFERÊNCIA DE TECNOLOGIA ATRAVÉS DE MATRIZES E REPRODUTORES

FINALIDADE : APOIAR O DESENVOLVIMENTO DO AGRONEGÓCIO MINEIRO POR MEIO DE FORNECIMENTO DE ANIMAIS GENETICAMENTE MELHORADOS.

PRODUTO : MATRIZ E REPRODUTOR TRANSFERIDO

UNIDADE DE MEDIDA : CABEÇA

M e t a s

(R\$ 1,00)

REGIÕES	2015		2016		2017		2018	
	Físicas	Financeiras	Físicas	Financeiras	Físicas	Financeiras	Físicas	Financeiras
Central	1	27.311	1	31.707	1	33.273	1	34.814
Triângulo	64	582.645	64	676.416	64	709.831	64	742.696
TOTAL	65	609.956	65	708.123	65	743.104	65	777.510

PLANO PLURIANUAL DE AÇÃO GOVERNAMENTAL 2012 - 2015 - Exercício 2015
Programas e Ações por Redes de Desenvolvimento Integrado
Rede de Desenvolvimento Rural

4042 - TRANSFERÊNCIA DE TECNOLOGIAS ATRAVÉS DE SEMENTES

FINALIDADE : APOIAR O DESENVOLVIMENTO DO AGRONEGÓCIO ATRAVÉS DE FORNECIMENTO DE SEMENTES.

PRODUTO : SEMENTE TRANSFERIDA

UNIDADE DE MEDIDA : QUILO

M e t a s

(R\$ 1,00)

REGIÕES	2015		2016		2017		2018	
	Físicas	Financeiras	Físicas	Financeiras	Físicas	Financeiras	Físicas	Financeiras
Central	1.000	27.310	1.000	31.707	1.000	33.273	1.000	34.814
Mata	5.800	36.416	5.800	42.276	5.800	44.364	5.800	46.419
Sul de Minas	11.500	182.078	11.500	211.380	11.500	221.822	11.500	232.093
Triângulo	1.000	27.312	1.000	31.707	1.000	33.273	1.000	34.814
Alto Paranaíba	1.200	45.520	1.200	52.845	1.200	55.456	1.200	58.023
Norte de Minas	1.000	45.520	1.000	52.845	1.000	55.456	1.000	58.023
TOTAL	21.500	364.156	21.500	422.760	21.500	443.644	21.500	464.186

4009 - TRANSFERÊNCIA DE TECNOLOGIA ATRAVÉS DE MUDAS QUALIFICADAS

FINALIDADE : APOIAR O DESENVOLVIMENTO DO AGRONEGÓCIO, POR MEIO DE FORNECIMENTO DE MUDAS DE QUALIDADE SUPERIOR.

PRODUTO : MUDA QUALIFICADA TRANSFERIDA

UNIDADE DE MEDIDA : UNIDADE

M e t a s

(R\$ 1,00)

REGIÕES	2015		2016		2017		2018	
	Físicas	Financeiras	Físicas	Financeiras	Físicas	Financeiras	Físicas	Financeiras
Mata	1.000	18.208	0	0	0	0	0	0
Sul de Minas	88.500	118.350	0	0	0	0	0	0
Centro Oeste	1.000	18.208	0	0	0	0	0	0
Norte de Minas	1.000	54.623	0	0	0	0	0	0
TOTAL	91.500	209.389	0	0	0	0	0	0

PLANO PLURIANUAL DE AÇÃO GOVERNAMENTAL 2012 - 2015 - Exercício 2015
Programas e Ações por Redes de Desenvolvimento Integrado
Rede de Desenvolvimento Rural

4020 - DIFUSÃO DE TECNOLOGIAS ATRAVÉS DE AÇÕES DE TRANSFÊRENCIA TECNOLÓGICA

FINALIDADE : FACILITAR A ADOÇÃO DE TECNOLOGIAS GERADAS E ADAPTADAS PARA O AGRONEGÓCIO E A AGRICULTURA FAMILIAR.

PRODUTO : AÇÃO DE TRANSFERÊNCIA TECNOLÓGICA REALIZADA

UNIDADE DE MEDIDA : AÇÃO

M e t a s

(R\$ 1,00)

REGIÕES	2015		2016		2017		2018	
	Físicas	Financeiras	Físicas	Financeiras	Físicas	Financeiras	Físicas	Financeiras
Central	228	833.004	228	967.064	228	1.014.836	228	1.061.823
Mata	314	40.967	314	47.561	314	49.910	314	52.221
Sul de Minas	339	81.935	339	95.121	339	99.820	339	104.442
Triângulo	357	81.935	357	95.121	357	99.820	357	104.442
Norte de Minas	62	54.623	62	63.414	62	66.547	62	69.628
TOTAL	1.300	1.092.464	1.300	1.268.281	1.300	1.330.933	1.300	1.392.556

4021 - DESENVOLVIMENTO DE PESQUISA AGROPECUÁRIA E AGROINDUSTRIAL

FINALIDADE : GERAR CONHECIMENTO E TECNOLOGIA PARA O AGRONEGÓCIO E A AGRICULTURA FAMILIAR.

PRODUTO : TECNOLOGIA GERADA

UNIDADE DE MEDIDA : UNIDADE

M e t a s

(R\$ 1,00)

REGIÕES	2015		2016		2017		2018	
	Físicas	Financeiras	Físicas	Financeiras	Físicas	Financeiras	Físicas	Financeiras
Central	15	748.138	15	865.145	15	907.883	15	949.918
Mata	13	114.385	13	132.113	15	138.639	13	145.058
Sul de Minas	30	594.800	30	686.985	30	720.922	30	754.301
Triângulo	20	228.769	20	264.225	20	277.278	20	290.116
Norte de Minas	20	320.277	20	369.915	21	388.189	20	406.162
Jequitinhonha / Mucuri	0	91.508	2	105.690	2	110.911	2	116.046
TOTAL	98	2.097.877	100	2.424.073	103	2.543.822	100	2.661.601

PLANO PLURIANUAL DE AÇÃO GOVERNAMENTAL 2012 - 2015 - Exercício 2015
Programas e Ações por Redes de Desenvolvimento Integrado
Rede de Desenvolvimento Rural

4195 - AÇÕES DE DESENVOLVIMENTO DE PROJETOS INTEGRADOS

FINALIDADE : FORTALECER A INTEGRAÇÃO DAS ATIVIDADES DA EPAMIG AO PROCESSO DE DESENVOLVIMENTO ECONÔMICO E SOCIAL DO ESTADO DE MINAS GERAIS.

PRODUTO : PARCERIA FORMALIZADA

UNIDADE DE MEDIDA : PARCERIA

M e t a s

(R\$ 1,00)

REGIÕES	2015		2016		2017		2018	
	Físicas	Financeiras	Físicas	Financeiras	Físicas	Financeiras	Físicas	Financeiras
Central	1	28.776	1	30.650	1	32.164	1	33.653
Mata	1	24.807	1	26.423	1	27.728	1	29.012
Sul de Minas	2	34.730	2	36.992	2	38.819	2	40.616
Triângulo	1	74.601	1	79.460	1	83.385	1	87.246
Norte de Minas	1	9.923	1	10.569	1	11.091	1	11.605
TOTAL	6	172.837	6	184.094	6	193.187	6	202.132

4022 - DIFUSÃO DE TECNOLOGIA VIA PUBLICAÇÕES

FINALIDADE : DIFUNDIR TECNOLOGIAS GERADAS E ADAPTADAS PARA O AGRONEGÓCIO E AGRICULTURA FAMILIAR.

PRODUTO : PUBLICAÇÃO REALIZADA

UNIDADE DE MEDIDA : PUBLICAÇÃO

M e t a s

(R\$ 1,00)

REGIÕES	2015		2016		2017		2018	
	Físicas	Financeiras	Físicas	Financeiras	Físicas	Financeiras	Físicas	Financeiras
Central	5	109.246	5	126.828	5	133.093	5	139.256
Mata	21	21.849	21	25.366	21	26.619	21	27.851
Sul de Minas	18	1.821	18	2.114	18	2.218	18	2.321
Alto Paranaíba	3	1.821	3	2.114	3	2.218	3	2.321
Norte de Minas	3	1.821	3	2.114	3	2.218	3	2.321
TOTAL	50	136.558	50	158.536	50	166.366	50	174.070

PLANO PLURIANUAL DE AÇÃO GOVERNAMENTAL 2012 - 2015 - Exercício 2015
Programas e Ações por Redes de Desenvolvimento Integrado
Rede de Desenvolvimento Rural

PROGRAMA 217 - SEGURANÇA DE ALIMENTOS

| Programa Associado

UNIDADE RESPONSÁVEL : 2371 - INSTITUTO MINEIRO DE AGROPECUÁRIA

OBJETIVO : GARANTIR A OFERTA DE ALIMENTOS SEGUROS REALIZANDO A INSPEÇÃO E A FISCALIZAÇÃO DA QUALIDADE E DA ORIGEM DOS PRODUTOS AGROPECUÁRIOS E AGROINDUSTRIAIS, O CONTROLE DO COMÉRCIO E DO USO DE AGROTÓXICOS E AFINS, O COMÉRCIO DE SEMENTES E MUDAS E DE PRODUTOS DE USO VETERINÁRIO, PRESERVANDO A SAÚDE PÚBLICA E O MEIO AMBIENTE.

OBJETIVOS ESTRATÉGICOS (PMDI)

- AUMENTAR A PRODUTIVIDADE E A COMPETITIVIDADE NA ÁREA RURAL
- AUMENTAR O VALOR AGREGADO DA PRODUÇÃO AGROPECUÁRIA DE MINAS GERAIS
- VALORIZAR OS PRODUTOS E SERVIÇOS DA AGRICULTURA FAMILIAR, PROPORCIONANDO SEGURANÇA ALIMENTAR, SUSTENTABILIDADE AMBIENTAL E AUMENTO DA RENDA

INDICADORES FINALÍSTICOS (PMDI)

- PARTICIPAÇÃO DE MINAS GERAIS NO PIB DO AGRONEGÓCIO NACIONAL
- VALOR ADICIONADO DO SETOR AGROPECUÁRIO / NÚMERO DE HORAS TRABALHADAS NA ATIVIDADE AGROPECUÁRIA

Indicador do Programa (Unidade de Medida)	Referência		2015	2016	2017	2018
	Data	Índice				
ÍNDICE DE INCREMENTO DE FISCALIZAÇÃO EM ESTABELECIMENTOS DE PRODUTOS DE ORIGEM ANIMAL (%)	30/6/2014	0,882	1,033	1,020	1,019	1,019
ÍNDICE DE INCREMENTO DE PROPRIEDADES CERTIFICADAS (%)	30/6/2014	0,984	1,000	1,019	1,020	1,019
ÍNDICE DE INCREMENTO DE FISCALIZAÇÃO EM ESTABELECIMENTOS REVENDEDORES DE INSUMOS AGROPECUÁRIOS, PRESTADORAS DE SERVIÇO, E PROPRIEDADES USUÁRIAS DE AGROTÓXICOS. (%)	30/6/2014	1,036	0,996	1,020	1,019	1,020

VALOR DO PROGRAMA NO ANO	2015	2016	2017	2018
ORÇAMENTO FISCAL	4.780.546	3.760.031	4.004.433	4.264.721
Despesas correntes	3.500.546	2.396.831	2.552.626	2.718.546
Despesas de capital	1.280.000	1.363.200	1.451.807	1.546.175
ORÇAMENTO DE INVESTIMENTO DAS EMPRESAS CONTROLADAS PELO ESTADO	0	0	0	0
TOTAL	4.780.546	3.760.031	4.004.433	4.264.721

PLANO PLURIANUAL DE AÇÃO GOVERNAMENTAL 2012 - 2015 - Exercício 2015
Programas e Ações por Redes de Desenvolvimento Integrado
Rede de Desenvolvimento Rural

AÇÕES DO PROGRAMA POR UNIDADE ORÇAMENTÁRIA

2371 - INSTITUTO MINEIRO DE AGROPECUÁRIA

4547 - FISCALIZAÇÃO DE ESTABELECIMENTOS REVENDEDORES DE INSUMOS AGROPECUÁRIOS E PROPRIEDADES USUÁRIAS DE AGROTÓXICOS.

FINALIDADE : CONTROLAR O COMÉRCIO E O USO DE AGROTÓXICOS E AFINS, O COMÉRCIO DE SEMENTES E MUDAS E DE PRODUTOS DE USO VETERINÁRIO VISANDO GARANTIR A QUALIDADE DOS INSUMOS BÁSICOS PARA O PRODUTOR E A INOCUIDADE DOS ALIMENTOS OFERTADOS AO CONSUMIDOR, PRESERVANDO A SAÚDE PÚBLICA E O MEIO AMBIENTE.

PRODUTO : FISCALIZAÇÃO REALIZADA

UNIDADE DE MEDIDA : FISCALIZAÇÃO

M e t a s

(R\$ 1,00)

REGIÕES	2015		2016		2017		2018	
	Físicas	Financeiras	Físicas	Financeiras	Físicas	Financeiras	Físicas	Financeiras
Central	6.111	58.273	6.234	62.064	6.358	66.095	6.485	70.391
Rio Doce	3.865	36.856	3.942	39.251	4.021	41.802	4.102	44.520
Mata	6.480	61.792	6.610	65.808	6.741	70.086	6.876	74.641
Sul de Minas	7.137	68.057	7.279	72.480	7.426	77.191	7.575	82.209
Triângulo	4.827	46.029	4.924	49.021	5.022	52.208	5.123	55.601
Alto Paranaíba	3.242	30.915	3.307	32.924	3.373	35.065	3.440	37.344
Centro Oeste	6.199	59.113	6.323	62.954	6.449	67.046	6.579	71.404
Noroeste de Minas	1.205	11.491	1.229	12.238	1.254	13.033	1.279	13.880
Norte de Minas	3.710	35.378	3.784	37.677	3.860	40.126	3.937	42.734
Jequitinhonha / Mucuri	3.366	32.096	3.433	34.183	3.502	36.407	3.570	38.774
TOTAL	46.142	440.000	47.065	468.600	48.006	499.059	48.966	531.498

PLANO PLURIANUAL DE AÇÃO GOVERNAMENTAL 2012 - 2015 - Exercício 2015
Programas e Ações por Redes de Desenvolvimento Integrado
Rede de Desenvolvimento Rural

4549 - INSPEÇÃO DE PRODUTOS AGROINDUSTRIAIS

FINALIDADE : VERIFICAR A GARANTIA, POR PARTE DA INDÚSTRIA, PARA O CONSUMIDOR QUANTO A OFERTA DE ALIMENTOS SEGUROS EM CONFORMIDADE COM OS PADRÕES DE IDENTIDADE E QUALIDADE VIGENTES E REALIZAR CADASTRO DE AGROINDÚSTRIAS DE PEQUENO PORTE, PARA SUA HABILITAÇÃO SANITÁRIA.

PRODUTO : INSPEÇÃO REALIZADA

UNIDADE DE MEDIDA : INSPEÇÃO

M e t a s

(R\$ 1,00)

REGIÕES	2015		2016		2017		2018	
	Físicas	Financeiras	Físicas	Financeiras	Físicas	Financeiras	Físicas	Financeiras
Central	715	436.315	729	464.675	743	494.877	759	527.046
Rio Doce	455	277.655	464	295.702	474	314.923	482	335.393
Mata	660	402.752	673	428.932	687	456.812	700	486.504
Sul de Minas	659	402.142	672	428.280	685	456.120	700	485.767
Triângulo	239	145.845	244	155.325	249	165.421	254	176.173
Alto Paranaíba	242	147.675	247	157.275	251	167.498	256	178.385
Centro Oeste	1.006	613.892	1.026	653.795	1.047	696.292	1.067	741.551
Noroeste de Minas	44	26.850	45	28.595	46	30.454	47	32.434
Norte de Minas	329	200.766	335	213.816	343	227.714	349	242.515
Jequitinhonha / Mucuri	142	86.654	146	92.286	147	98.284	152	104.673
TOTAL	4.491	2.740.546	4.581	2.918.681	4.672	3.108.395	4.766	3.310.441

4131 - CERTIFICAÇÃO DE PROPRIEDADES AGROPECUÁRIAS E AGROINDUSTRIAIS

FINALIDADE : VIABILIZAR A INSERÇÃO DOS PRODUTORES DO ESTADO DE MINAS GERAIS NOS MERCADOS NACIONAIS E INTERNACIONAIS DE PRODUTOS CERTIFICADOS E RASTREADOS.

PRODUTO : PROPRIEDADE AUDITADA

UNIDADE DE MEDIDA : PROPRIEDADE

M e t a s

(R\$ 1,00)

REGIÕES	2015		2016		2017		2018	
	Físicas	Financeiras	Físicas	Financeiras	Físicas	Financeiras	Físicas	Financeiras
Central	39	6.670	39	7.104	41	7.566	41	8.057
Rio Doce	47	8.139	48	8.669	49	9.232	50	9.832
Mata	339	58.847	345	62.673	354	66.746	361	71.084
Sul de Minas	880	152.195	898	162.086	915	172.623	934	183.844
Triângulo	151	26.077	154	27.772	157	29.577	160	31.500
Alto Paranaíba	207	35.751	211	38.074	215	40.549	219	43.185
Centro Oeste	239	41.349	244	44.036	249	46.899	254	49.947
Noroeste de Minas	24	4.175	25	4.447	25	4.736	26	5.044
Norte de Minas	63	10.768	64	11.469	65	12.214	66	13.008
Jequitinhonha / Mucuri	35	6.029	36	6.420	36	6.837	37	7.281
TOTAL	2.024	350.000	2.064	372.750	2.106	396.979	2.148	422.782

PLANO PLURIANUAL DE AÇÃO GOVERNAMENTAL 2012 - 2015 - Exercício 2015
Programas e Ações por Redes de Desenvolvimento Integrado
Rede de Desenvolvimento Rural

4353 - APOIO À CADEIA PRODUTIVA DOS QUEIJOS ARTESANAIS DE MINAS

FINALIDADE : APOIAR AS AÇÕES DE REGULARIZAÇÃO DA CADEIA PRODUTIVA DOS QUEIJOS ARTESANAIS DE MINAS, EM ESPECIAL NO RESSARCIMENTO PELO ABATE DE MATRIZES SOROPOSITIVAS, NO CADASTRAMENTO DE QUEIJARIAS, NA INSTALAÇÃO DE ENTREPOSTOS DE MATUREÇÃO E NA FORMAÇÃO DE CONSÓRCIOS INTERMUNICIPAIS DE INSPEÇÃO SANITÁRIA.

PRODUTO : PRODUTOR CADASTRADO

UNIDADE DE MEDIDA : PRODUTOR

M e t a s

(R\$ 1,00)

REGIÕES	2015		2016		2017		2018	
	Físicas	Financeiras	Físicas	Financeiras	Físicas	Financeiras	Físicas	Financeiras
Estadual	1.000	200.000	0	0	0	0	0	0
TOTAL	1.000	200.000	0	0	0	0	0	0

4386 - CAPACITAÇÃO DOS AGENTES DA VIGILÂNCIA SANITÁRIA MUNICIPAL EM PROL DA SEGURANÇA ALIMENTAR

FINALIDADE : CAPACITAR AGENTES DE VIGILÂNCIA SANITÁRIA MUNICIPAL, COM VISTAS A HABILITAR OS MUNICÍPIOS PARA SUA HABILITAÇÃO AO SISTEMA UNIFICADO DE ATENÇÃO À SANIDADE - SUASA.

PRODUTO : TÉCNICO CAPACITADO

UNIDADE DE MEDIDA : TÉCNICO

M e t a s

(R\$ 1,00)

REGIÕES	2015		2016		2017		2018	
	Físicas	Financeiras	Físicas	Financeiras	Físicas	Financeiras	Físicas	Financeiras
Estadual	40	150.000	0	0	0	0	0	0
TOTAL	40	150.000	0	0	0	0	0	0

4394 - APOIO À ESTRUTURAÇÃO DE SISTEMA DE INSPEÇÃO SANITÁRIA EM CONSÓRCIOS INTERMUNICIPAIS

FINALIDADE : APOIAR A ESTRUTURAÇÃO DE SERVIÇOS DE INSPEÇÃO SANITÁRIA DE PRODUTOS DE ORIGEM ANIMAL EM CONSÓRCIOS INTERMUNICIPAIS MULTIFINALITÁRIOS, POR MEIO DE FORNECIMENTO DE KIT SISEI DE EQUIPAMENTOS ESSENCIAIS.

PRODUTO : CONSÓRCIO ATENDIDO

UNIDADE DE MEDIDA : CONSÓRCIO

M e t a s

(R\$ 1,00)

REGIÕES	2015		2016		2017		2018	
	Físicas	Financeiras	Físicas	Financeiras	Físicas	Financeiras	Físicas	Financeiras
Central	1	60.000	0	0	0	0	0	0
Rio Doce	1	60.000	0	0	0	0	0	0
Mata	2	120.000	0	0	0	0	0	0
Triângulo	1	60.000	0	0	0	0	0	0
Centro Oeste	1	60.000	0	0	0	0	0	0
Norte de Minas	2	120.000	0	0	0	0	0	0
Jequitinhonha / Mucuri	2	120.000	0	0	0	0	0	0
TOTAL	10	600.000	0	0	0	0	0	0

PLANO PLURIANUAL DE AÇÃO GOVERNAMENTAL 2012 - 2015 - Exercício 2015
Programas e Ações por Redes de Desenvolvimento Integrado
Rede de Desenvolvimento Rural

4396 - INCENTIVO À MITIGAÇÃO DO USO DE AGROTÓXICOS NA PRODUÇÃO AGROPECUÁRIA

FINALIDADE : PROMOVER O USO ADEQUADO E MITIGAÇÃO DO USO DE AGROTÓXICOS NA PRODUÇÃO AGROPECUÁRIA POR MEIO DA QUALIFICAÇÃO DE USUÁRIOS E DEMAIS PESSOAS ENVOLVIDAS NA ORIENTAÇÃO DE USO E COMERCIALIZAÇÃO DESSES PRODUTOS.

PRODUTO : PESSOA QUALIFICADA

UNIDADE DE MEDIDA : PESSOA

M e t a s

(R\$ 1,00)

REGIÕES	2015		2016		2017		2018	
	Físicas	Financeiras	Físicas	Financeiras	Físicas	Financeiras	Físicas	Financeiras
Estadual	400	300.000	0	0	0	0	0	0
TOTAL	400	300.000	0	0	0	0	0	0

PLANO PLURIANUAL DE AÇÃO GOVERNAMENTAL 2012 - 2015 - Exercício 2015
Programas e Ações por Redes de Desenvolvimento Integrado
Rede de Desenvolvimento Rural

PROGRAMA 243 - FUNDERUR - APOIO AO PEQUENO PRODUTOR RURAL

| Programa Associado

UNIDADE RESPONSÁVEL : 4171 - FUNDO ESTADUAL DE DESENVOLVIMENTO RURAL

OBJETIVO : PROMOVER A ASSISTÊNCIA FINANCEIRA AOS PEQUENOS PRODUTORES RURAIS, INCLUSIVE SUAS ASSOCIAÇÕES E GRUPOS

OBJETIVOS ESTRATÉGICOS (PMDI)

- AUMENTAR A PRODUTIVIDADE E A COMPETITIVIDADE NA ÁREA RURAL
- AUMENTAR O VALOR AGREGADO DA PRODUÇÃO AGROPECUÁRIA DE MINAS GERAIS
- VALORIZAR OS PRODUTOS E SERVIÇOS DA AGRICULTURA FAMILIAR, PROPORCIONANDO SEGURANÇA ALIMENTAR, SUSTENTABILIDADE AMBIENTAL E AUMENTO DA RENDA

INDICADORES FINALÍSTICOS (PMDI)

- PARTICIPAÇÃO DE MINAS GERAIS NO PIB DO AGRONEGÓCIO NACIONAL

VALOR DO PROGRAMA NO ANO	2015	2016	2017	2018
ORÇAMENTO FISCAL	21.000	21.000	20.000	7.000
Despesas correntes	0	0	0	0
Despesas de capital	21.000	21.000	20.000	7.000
ORÇAMENTO DE INVESTIMENTO DAS EMPRESAS CONTROLADAS PELO ESTADO	0	0	0	0
TOTAL	21.000	21.000	20.000	7.000

AÇÕES DO PROGRAMA POR UNIDADE ORÇAMENTÁRIA

4171 - FUNDO ESTADUAL DE DESENVOLVIMENTO RURAL

1292 - APOIO FINANCEIRO A PRODUTORES RURAIS DO NORTE DE MINAS E VALE DO JEQUITINHONHA.

FINALIDADE : LIBERAR RECURSOS FINANCEIROS PARA PEQUENOS PRODUTORES RURAIS E SUAS ASSOCIAÇÕES, DEVIDAMENTE LEGALIZADAS.

PRODUTO : FINANCIAMENTO CONCEDIDO/LIBERADO

UNIDADE DE MEDIDA : R\$ MIL

M e t a s

(R\$ 1,00)

REGIÕES	2015		2016		2017		2018	
	Físicas	Financeiras	Físicas	Financeiras	Físicas	Financeiras	Físicas	Financeiras
Norte de Minas	21	21.000	21	21.000	20	20.000	7	7.000
TOTAL	21	21.000	21	21.000	20	20.000	7	7.000

PLANO PLURIANUAL DE AÇÃO GOVERNAMENTAL 2012 - 2015 - Exercício 2015
Programas e Ações por Redes de Desenvolvimento Integrado
Rede de Desenvolvimento Rural

PROGRAMA 244 - ENSINO TÉCNICO PARA O AGRONEGÓCIO

| Programa Associado

UNIDADE RESPONSÁVEL : 3051 - EMPRESA DE PESQUISA AGROPECUÁRIA DE MINAS GERAIS

OBJETIVO : APOIAR O DESENVOLVIMENTO AGRÍCOLA, TÉCNICO E GERENCIAL, COM DESTAQUE PARA A AGROINDÚSTRIA DO LEITE E DERIVADOS E DO SETOR COOPERATIVISTA ATRAVÉS DA FORMAÇÃO DE TÉCNICOS HABILITADOS PARA O EXERCÍCIO PROFISSIONAL DO AGRONEGÓCIO.

OBJETIVOS ESTRATÉGICOS (PMDI)

- AUMENTAR A PRODUTIVIDADE E A COMPETITIVIDADE NA ÁREA RURAL
- AUMENTAR O VALOR AGREGADO DA PRODUÇÃO AGROPECUÁRIA DE MINAS GERAIS
- VALORIZAR OS PRODUTOS E SERVIÇOS DA AGRICULTURA FAMILIAR, PROPORCIONANDO SEGURANÇA ALIMENTAR, SUSTENTABILIDADE AMBIENTAL E AUMENTO DA RENDA

INDICADORES FINALÍSTICOS (PMDI)

- PARTICIPAÇÃO DE MINAS GERAIS NO PIB DO AGRONEGÓCIO NACIONAL
- RAZÃO ENTRE A RENDA DOMICILIAR PER CAPITA NO MEIO RURAL E A RENDA DOMICILIAR PER CAPITA TOTAL
- VALOR ADICIONADO DO SETOR AGROPECUÁRIO / NÚMERO DE HORAS TRABALHADAS NA ATIVIDADE AGROPECUÁRIA

Indicador do Programa (Unidade de Medida)	Referência		2015	2016	2017	2018
	Data	Índice				
ÍNDICE DE ALUNOS FORMADOS (%)	31/12/2013	0,830	0,820	0,840	0,830	0,840

VALOR DO PROGRAMA NO ANO	2015	2016	2017	2018
ORÇAMENTO FISCAL	145.659	169.105	177.458	185.674
Despesas correntes	145.659	169.105	177.458	185.674
Despesas de capital	0	0	0	0
ORÇAMENTO DE INVESTIMENTO DAS EMPRESAS CONTROLADAS PELO ESTADO	0	0	0	0
TOTAL	145.659	169.105	177.458	185.674

AÇÕES DO PROGRAMA POR UNIDADE ORÇAMENTÁRIA

3051 - EMPRESA DE PESQUISA AGROPECUÁRIA DE MINAS GERAIS

4037 - FORMAÇÃO DE TÉCNICOS EM LATICÍNIOS, AGROPECUÁRIA E COOPERATIVISMO

FINALIDADE : INSERIR NO MERCADO TÉCNICOS PARA ATENDER A DEMANDA DOS DIVERSOS SETORES DO AGRONEGÓCIO, EM ESPECIAL AOS SETORES LATICINISTA, AGROPECUÁRIO E COOPERATIVISTA.

PRODUTO : ALUNO FORMADO

UNIDADE DE MEDIDA : ALUNO

M e t a s

(R\$ 1,00)

REGIÕES	2015		2016		2017		2018	
	Físicas	Financeiras	Físicas	Financeiras	Físicas	Financeiras	Físicas	Financeiras
Central	50	50.070	50	58.130	50	61.001	50	63.825
Mata	44	95.589	44	110.975	44	116.457	44	121.849
TOTAL	94	145.659	94	169.105	94	177.458	94	185.674

PLANO PLURIANUAL DE AÇÃO GOVERNAMENTAL 2012 - 2015 - Exercício 2015
Programas e Ações por Redes de Desenvolvimento Integrado
Rede de Desenvolvimento Rural

PROGRAMA 258 - REGULARIZAÇÃO FUNDIÁRIA

| Programa Associado

UNIDADE RESPONSÁVEL : 1641 - SECRETARIA DE ESTADO DE DESENVOLVIMENTO AGRÁRIO

OBJETIVO : EFETIVAR A REGULARIZAÇÃO FUNDIÁRIA DE IMÓVEIS DEVOLUTOS DO ESTADO DE MINAS GERAIS E ADMINISTRAR AS TERRAS ARRECADADAS ATÉ QUE RECEBAM A DESTINAÇÃO ESPECÍFICA, UTILIZANDO-SE DE PROCESSOS ADMINISTRATIVOS E JURÍDICOS PREVISTOS EM LEI.

OBJETIVOS ESTRATÉGICOS (PMDI)

- VALORIZAR OS PRODUTOS E SERVIÇOS DA AGRICULTURA FAMILIAR, PROPORCIONANDO SEGURANÇA ALIMENTAR, SUSTENTABILIDADE AMBIENTAL E AUMENTO DA RENDA

INDICADORES FINALÍSTICOS (PMDI)

- RAZÃO ENTRE A RENDA DOMICILIAR PER CAPITA NO MEIO RURAL E A RENDA DOMICILIAR PER CAPITA TOTAL

Indicador do Programa (Unidade de Medida)	Referência		2015	2016	2017	2018
	Data	Índice				
PROCESSOS DE LEGITIMAÇÃO DA POSSE DE IMÓVEIS DEVOLUTOS FINALIZADOS (NÚMERO ABSOLUTO)	31/12/2013	70,000	200,000	200,000	200,000	200,000

VALOR DO PROGRAMA NO ANO	2015	2016	2017	2018
ORÇAMENTO FISCAL	1.016.342	150.000	150.000	150.000
Despesas correntes	1.016.342	150.000	150.000	150.000
Despesas de capital	0	0	0	0
ORÇAMENTO DE INVESTIMENTO DAS EMPRESAS CONTROLADAS PELO ESTADO	0	0	0	0
TOTAL	1.016.342	150.000	150.000	150.000

AÇÕES DO PROGRAMA POR UNIDADE ORÇAMENTÁRIA

2111 - FUNDAÇÃO RURAL MINEIRA-RURALMINAS

4402 - DISCRIMINATÓRIA E ARRECAÇÃO DE TERRAS DEVOLUTAS

FINALIDADE : PROMOVER AÇÃO DISCRIMINATÓRIA NO ÂMBITO ESTADUAL E ARRECADAR TERRAS DEVOLUTAS PARA EFETIVAR A REGULARIZAÇÃO FUNDIÁRIA RURAL.

PRODUTO : ÁREA DISCRIMINADA E ARRECADADA

UNIDADE DE MEDIDA : ÁREA REGULARIZADA

M e t a s

(R\$ 1,00)

REGIÕES	2015		2016		2017		2018	
	Físicas	Financeiras	Físicas	Financeiras	Físicas	Financeiras	Físicas	Financeiras
Estadual	12	1.000.000	0	0	0	0	0	0
TOTAL	12	1.000.000	0	0	0	0	0	0

PLANO PLURIANUAL DE AÇÃO GOVERNAMENTAL 2012 - 2015 - Exercício 2015
Programas e Ações por Redes de Desenvolvimento Integrado
Rede de Desenvolvimento Rural

AÇÕES DO PROGRAMA POR UNIDADE ORÇAMENTÁRIA

1231 - SECRETARIA DE ESTADO DE AGRICULTURA, PECUÁRIA E ABASTECIMENTO

4255 - LEGITIMAÇÃO DE POSSE EM ÁREAS RURAIS

FINALIDADE : EFETIVAR A REGULARIZAÇÃO FUNDIÁRIA POR MEIO DA ALIENAÇÃO OU CONCESSÃO DE ÁREAS DEVOLUTAS RURAIS, CONTRIBUINDO PARA O FORTALECIMENTO DA AGRICULTURA FAMILIAR AO GARANTIR A PROPRIEDADE DO IMÓVEL PARA A MANUTENÇÃO E INCENTIVO DA PRODUÇÃO RURAL E O PROGRESSO SOCIOECONÔMICO DAS FAMÍLIAS BENEFICIADAS.

PRODUTO : PROCESSO FINALIZADO

UNIDADE DE MEDIDA : PROCESSO

M e t a s

(R\$ 1,00)

REGIÕES	2015		2016		2017		2018	
	Físicas	Financeiras	Físicas	Financeiras	Físicas	Financeiras	Físicas	Financeiras
Noroeste de Minas	30	1.304	30	30.000	30	30.000	30	30.000
Norte de Minas	90	3.913	90	90.000	90	90.000	90	90.000
Jequitinhonha / Mucuri	30	1.304	30	30.000	30	30.000	30	30.000
TOTAL	150	6.521	150	150.000	150	150.000	150	150.000

AÇÕES DO PROGRAMA POR UNIDADE ORÇAMENTÁRIA

1641 - SECRETARIA DE ESTADO DE DESENVOLVIMENTO AGRÁRIO

4433 - LEGITIMAÇÃO DE POSSE EM ÁREAS RURAIS -SEDA

FINALIDADE : EFETIVAR A REGULARIZAÇÃO FUNDIÁRIA POR MEIO DA ALIENAÇÃO OU CONCESSÃO DE ÁREAS DEVOLUTAS RURAIS, CONTRIBUINDO PARA O FORTALECIMENTO DA AGRICULTURA FAMILIAR AO GARANTIR A PROPRIEDADE DO IMÓVEL PARA A MANUTENÇÃO E INCENTIVO DA PRODUÇÃO RURAL E O PROGRESSO SOCIOECONÔMICO DAS FAMÍLIAS BENEFICIADAS.

PRODUTO : PROCESSO FINALIZADO

UNIDADE DE MEDIDA : PROCESSO

M e t a s

(R\$ 1,00)

REGIÕES	2015		2016		2017		2018	
	Físicas	Financeiras	Físicas	Financeiras	Físicas	Financeiras	Físicas	Financeiras
Noroeste de Minas	30	1.964	0	0	0	0	0	0
Norte de Minas	90	5.893	0	0	0	0	0	0
Jequitinhonha / Mucuri	30	1.964	0	0	0	0	0	0
TOTAL	150	9.821	0	0	0	0	0	0

Rede de Desenvolvimento Social e Proteção

Objetivos Estratégicos (PMDI)

- ✓ ERRADICAR A MISÉRIA EM MINAS GERAIS
- ✓ AMPLIAR E EFETIVAR O SISTEMA DE GARANTIAS DE DIREITOS DA CRIANÇA E DO ADOLESCENTE
- ✓ AUMENTAR AS EXPECTATIVAS DOS JOVENS QUANTO AO FUTURO E O PROTAGONISMO DESTES NA SOCIEDADE
- ✓ PROMOVER OS DIREITOS HUMANOS DOS GRUPOS HISTORICAMENTE DISCRIMINADOS
- ✓ ROMPER O CICLO DA POBREZA E REDUZIR A DESIGUALDADE SOCIAL

Indicadores Finalísticos (PMDI)

- ✓ PROPORÇÃO DE INDIGENTES - CENSO/IBGE
- ✓ ÍNDICE DE GINI
- ✓ PROPORÇÃO DE POBRES
- ✓ TAXA DE OCUPAÇÃO INFANTIL (5 A 14 ANOS INCOMPLETOS)
- ✓ TAXA DE DESOCUPAÇÃO DOS JOVENS (15 A 24 ANOS)
- ✓ PROPORÇÃO DE INDIGENTES - PNAD/IBGE

PLANO PLURIANUAL DE AÇÃO GOVERNAMENTAL 2012 - 2015 - Exercício 2015
Programas e Ações por Redes de Desenvolvimento Integrado
Rede de Desenvolvimento Social e Proteção

PLANO PLURIANUAL DE AÇÃO GOVERNAMENTAL 2012 - 2015 - Exercício 2015
Programas e Ações por Redes de Desenvolvimento Integrado
Rede de Desenvolvimento Social e Proteção

PROGRAMA 011 - ASSISTÊNCIA SOCIAL E DIREITOS HUMANOS

| Programa Estruturador

UNIDADE RESPONSÁVEL : 1481 - SECRETARIA DE ESTADO DE TRABALHO E DESENVOLVIMENTO SOCIAL

OBJETIVO : CONSOLIDAR O SISTEMA ÚNICO DE ASSISTÊNCIA SOCIAL (SUAS) EM 100% DAS CIDADES MINEIRAS E PROMOVER, PROTEGER E RESTAURAR DIREITOS HUMANOS POR MEIO DO DESENVOLVIMENTO, DA COORDENAÇÃO, DO MONITORAMENTO E DA AVALIAÇÃO DE POLÍTICAS PÚBLICAS DE DIREITOS HUMANOS, DE FORMA A COMBATER AS SITUAÇÕES DE VULNERABILIDADE SOCIAL, VIOLAÇÃO E OU AMEAÇA AOS DIREITOS HUMANOS, COM ESPECIAL ATENÇÃO ÀS DEMANDAS DE GRUPOS POPULACIONAIS HISTORICAMENTE VULNERABILIZADOS, OBSERVADAS AS DIRETRIZES GOVERNAMENTAIS.

OBJETIVOS ESTRATÉGICOS (PMDI)

- ERRADICAR A MISÉRIA EM MINAS GERAIS
- AMPLIAR E EFETIVAR O SISTEMA DE GARANTIAS DE DIREITOS DA CRIANÇA E DO ADOLESCENTE
- PROMOVER OS DIREITOS HUMANOS DOS GRUPOS HISTORICAMENTE DISCRIMINADOS
- ROMPER O CICLO DA POBREZA E REDUZIR A DESIGUALDADE SOCIAL

INDICADORES FINALÍSTICOS (PMDI)

- PROPORÇÃO DE INDIGENTES - CENSO/IBGE
- ÍNDICE DE GINI
- PROPORÇÃO DE POBRES
- TAXA DE OCUPAÇÃO INFANTIL (5 A 14 ANOS INCOMPLETOS)

VALOR DO PROGRAMA NO ANO	2015	2016	2017	2018
ORÇAMENTO FISCAL	93.254.583	80.787.501	84.842.909	88.941.280
Despesas correntes	91.959.583	80.312.501	84.367.909	87.766.280
Despesas de capital	1.295.000	475.000	475.000	1.175.000
ORÇAMENTO DE INVESTIMENTO DAS EMPRESAS CONTROLADAS PELO ESTADO	0	0	0	0
TOTAL	93.254.583	80.787.501	84.842.909	88.941.280

PLANO PLURIANUAL DE AÇÃO GOVERNAMENTAL 2012 - 2015 - Exercício 2015
Programas e Ações por Redes de Desenvolvimento Integrado
Rede de Desenvolvimento Social e Proteção

AÇÕES DO PROGRAMA POR UNIDADE ORÇAMENTÁRIA

4251 - FUNDO ESTADUAL DE ASSISTÊNCIA SOCIAL

4234 - COFINANCIAMENTO PARA MUNICÍPIOS NA EXECUÇÃO DE PROTEÇÃO BÁSICA

FINALIDADE : COFINANCIAR OS SERVIÇOS DA PROTEÇÃO SOCIAL BÁSICA PARA MUNICÍPIOS, E ESTRUTURAR A REDE DE PROTEÇÃO SOCIAL BÁSICA (INFRAESTRUTURA ADEQUADA PARA OS SERVIÇOS DA POLÍTICA DE ASSISTÊNCIA SOCIAL, BEM COMO AQUISIÇÃO DE EQUIPAMENTOS E VEÍCULOS), PROMOVENDO AÇÕES DE PREVENÇÃO AO AGRAVAMENTO DAS SITUAÇÕES DE RISCO SOCIAL E O FORTALECIMENTO DE VÍNCULOS FAMILIARES E COMUNITÁRIOS.

PRODUTO : SERVIÇO CO-FINANCIADO

UNIDADE DE MEDIDA : SERVIÇO

M e t a s

(R\$ 1,00)

REGIÕES	2015		2016		2017		2018	
	Físicas	Financeiras	Físicas	Financeiras	Físicas	Financeiras	Físicas	Financeiras
Central	35	1.495.920	97	2.991.600	97	2.991.600	30	2.991.600
Rio Doce	7	171.600	0	0	0	0	0	0
Mata	13	207.360	0	0	0	0	0	0
Sul de Minas	12	157.680	0	0	0	0	0	0
Triângulo	3	107.280	0	0	0	0	0	0
Alto Paranaíba	1	11.280	0	0	0	0	0	0
Centro Oeste	3	80.160	0	0	0	0	0	0
Norte de Minas	15	472.320	0	0	0	0	0	0
Jequitinhonha / Mucuri	8	288.000	0	0	0	0	0	0
Estadual	0	1.338.397	0	0	0	0	0	0
TOTAL	97	4.329.997	97	2.991.600	97	2.991.600	30	2.991.600

PLANO PLURIANUAL DE AÇÃO GOVERNAMENTAL 2012 - 2015 - Exercício 2015
Programas e Ações por Redes de Desenvolvimento Integrado
Rede de Desenvolvimento Social e Proteção

4236 - COFINANCIAMENTO PARA MUNICÍPIOS NA EXECUÇÃO DE PROTEÇÃO ESPECIAL

FINALIDADE : COFINANCIAR OS SERVIÇOS DE PROTEÇÃO SOCIAL ESPECIAL AOS MUNICÍPIOS. COFINANCIAR E IMPLEMENTAR SERVIÇOS DE MÉDIA COMPLEXIDADE REGIONALIZADOS (CREAS REGIONAIS). IMPLEMENTAR SERVIÇOS DE ALTA COMPLEXIDADE. SEU OBJETIVO É PROMOVER AÇÕES DE PROTEÇÃO A FAMÍLIAS E INDIVÍDUOS EM SITUAÇÃO DE RISCO SOCIAL E VIOLAÇÕES DE DIREITOS, E O RESGATE DE VÍNCULOS FAMILIARES E COMUNITÁRIOS.

PRODUTO : SERVIÇO CO-FINANCIADO

UNIDADE DE MEDIDA : SERVIÇO

M e t a s

(R\$ 1,00)

REGIÕES	2015		2016		2017		2018	
	Físicas	Financeiras	Físicas	Financeiras	Físicas	Financeiras	Físicas	Financeiras
Central	70	8.043.070	70	7.262.947	70	7.262.947	70	7.262.947
Rio Doce	12	822.034	12	742.302	12	742.302	12	742.302
Mata	9	367.383	9	331.749	9	331.749	9	331.749
Sul de Minas	12	1.038.454	12	937.731	12	937.731	12	937.731
Triângulo	10	1.559.733	10	1.408.449	10	1.408.449	10	1.408.449
Alto Paranaíba	6	663.496	6	599.142	6	599.142	6	599.142
Centro Oeste	13	1.277.675	13	1.153.749	13	1.153.749	13	1.153.749
Noroeste de Minas	2	83.531	2	75.429	2	75.429	2	75.429
Norte de Minas	8	593.275	8	535.731	8	535.731	8	535.731
Jequitinhonha / Mucuri	5	494.536	5	446.571	5	446.571	5	446.571
Estadual	0	1.395.104	0	1.259.788	0	1.259.788	0	1.259.788
TOTAL	147	16.338.291	147	14.753.588	147	14.753.588	147	14.753.588

4307 - GESTÃO, MONITORAMENTO E AVALIAÇÃO DO SUAS

FINALIDADE : FORTALECER E APRIMORAR A GESTÃO PARA CONSOLIDAÇÃO DO SISTEMA ÚNICO DE ASSISTÊNCIA SOCIAL - SUAS; IMPLEMENTAR O PROGRAMA BOLSA FAMÍLIA E GESTÃO DO CADÚNICO NOS MUNICÍPIOS MINEIROS; IMPLEMENTAR O MONITORAMENTO E A VIGILÂNCIA SOCIOASSISTENCIAL.

PRODUTO : MUNICÍPIO APOIADO

UNIDADE DE MEDIDA : MUNICÍPIO

M e t a s

(R\$ 1,00)

REGIÕES	2015		2016		2017		2018	
	Físicas	Financeiras	Físicas	Financeiras	Físicas	Financeiras	Físicas	Financeiras
Estadual	853	903.000	853	975.456	853	979.229	853	1.683.190
TOTAL	853	903.000	853	975.456	853	979.229	853	1.683.190

PLANO PLURIANUAL DE AÇÃO GOVERNAMENTAL 2012 - 2015 - Exercício 2015
Programas e Ações por Redes de Desenvolvimento Integrado
Rede de Desenvolvimento Social e Proteção

4219 - OPERACIONALIZAÇÃO DO CONSELHO ESTADUAL DE ASSISTÊNCIA SOCIAL

FINALIDADE : ASSEGURAR O FUNCIONAMENTO E AS AÇÕES DO CONSELHO ESTADUAL DE ASSISTÊNCIA SOCIAL, CONFORME ATRIBUIÇÕES ESPECIFICADAS NA LEI DE CRIAÇÃO DO CONSELHO.

PRODUTO : CONSELHO APOIADO

UNIDADE DE MEDIDA : CONSELHO

M e t a s

(R\$ 1,00)

REGIÕES	2015		2016		2017		2018	
	Físicas	Financeiras	Físicas	Financeiras	Físicas	Financeiras	Físicas	Financeiras
Central	1	756.224	1	1.204.880	1	1.264.560	1	1.327.198
TOTAL	1	756.224	1	1.204.880	1	1.264.560	1	1.327.198

4592 - QUALIFICAÇÃO DE RECURSOS HUMANOS DO SUAS

FINALIDADE : PROMOVER A QUALIFICAÇÃO E A FORMAÇÃO CONTINUADA DE GESTORES, TÉCNICOS, CONSELHEIROS MUNICIPAIS E ESTADUAIS E REPRESENTANTES DA REDE DO SISTEMA ÚNICO DE ASSISTÊNCIA SOCIAL - SUAS.

PRODUTO : PARTICIPANTE CAPACITADO

UNIDADE DE MEDIDA : PARTICIPANTE

M e t a s

(R\$ 1,00)

REGIÕES	2015		2016		2017		2018	
	Físicas	Financeiras	Físicas	Financeiras	Físicas	Financeiras	Físicas	Financeiras
Estadual	10.000	3.215.591	10.000	3.266.936	0	3.827.535	0	3.596.041
TOTAL	10.000	3.215.591	10.000	3.266.936	0	3.827.535	0	3.596.041

4640 - SERVIÇOS DE PROTEÇÃO DE ALTA COMPLEXIDADE

FINALIDADE : GARANTIR A OFERTA DO SERVIÇO DE ACOlhIMENTO INSTITUCIONAL PARA MULHERES EM SITUAÇÃO DE VIOLÊNCIA, CRIANÇAS E ADOLESCENTES SOB MEDIDA DE PROTEÇÃO E EM SITUAÇÃO DE RISCO, IDOSOS QUE NÃO DISPÕEM DE CONDIÇÕES PARA PERMANECER COM A FAMÍLIA, ADULTOS E FAMÍLIAS EM SITUAÇÃO DE RUA E DESABRIGO.

PRODUTO : PESSOA ATENDIDA / PROTEGIDA

UNIDADE DE MEDIDA : PESSOA

M e t a s

(R\$ 1,00)

REGIÕES	2015		2016		2017		2018	
	Físicas	Financeiras	Físicas	Financeiras	Físicas	Financeiras	Físicas	Financeiras
Estadual	200	700.000	0	0	0	0	0	0
TOTAL	200	700.000	0	0	0	0	0	0

PLANO PLURIANUAL DE AÇÃO GOVERNAMENTAL 2012 - 2015 - Exercício 2015
Programas e Ações por Redes de Desenvolvimento Integrado
Rede de Desenvolvimento Social e Proteção

4301 - COFINANCIAMENTO DO PISO MINEIRO DE ASSISTÊNCIA SOCIAL

FINALIDADE : REALIZAR O COFINANCIAMENTO DO PISO MINEIRO DE ASSISTÊNCIA SOCIAL PARA TODOS OS MUNICÍPIOS MINEIROS, VISANDO APRIMORAR A OFERTA DOS SERVIÇOS SOCIOASSISTENCIAIS E BENEFÍCIOS EVENTUAIS À POPULAÇÃO.

PRODUTO : MUNICÍPIO COFINANCIADO

UNIDADE DE MEDIDA : MUNICÍPIO

M e t a s

(R\$ 1,00)

REGIÕES	2015		2016		2017		2018	
	Físicas	Financeiras	Físicas	Financeiras	Físicas	Financeiras	Físicas	Financeiras
Central	158	8.122.437	158	13.505.739	158	14.328.047	158	15.187.330
Rio Doce	102	0	102	4.940.615	102	5.241.473	102	5.555.879
Mata	142	0	142	5.734.885	142	6.084.113	142	6.449.081
Sul de Minas	155	0	155	5.704.671	155	6.052.064	155	6.415.118
Triângulo	35	0	35	2.521.565	35	2.675.114	35	2.835.572
Alto Paranaíba	31	0	31	1.650.318	31	1.750.817	31	1.855.835
Centro Oeste	56	0	56	2.529.117	56	2.683.129	56	2.844.077
Noroeste de Minas	19	0	19	1.141.177	19	1.210.666	19	1.283.280
Norte de Minas	89	0	89	6.163.771	89	6.539.103	89	6.931.309
Jequitinhonha / Mucuri	66	0	66	4.248.183	66	4.506.871	66	4.777.182
Estadual	0	50.132.587	0	0	0	0	0	0
TOTAL	853	58.255.024	853	48.140.041	853	51.071.397	853	54.134.663

4318 - COFINANCIAMENTO DE SERVIÇOS E BENEFÍCIOS PARA MUNICÍPIOS NA EXECUÇÃO DE PROTEÇÃO ESPECIAL

FINALIDADE : REPASSE DE RECURSOS PARA MUNICÍPIOS PARA COFINANCIAMENTO E IMPLANTAÇÃO/IMPLEMENTAÇÃO DE SERVIÇOS DE PROTEÇÃO SOCIAL ESPECIAL DE MÉDIA E/OU ALTA COMPLEXIDADE, DE ACORDO COM CRITÉRIOS DE ELEGIBILIDADE E PARTILHA DE RECURSOS PACTUADOS NA CIB E DELIBERADOS NO CEAS. TEM COMO OBJETIVO PROMOVER A UNIVERSALIZAÇÃO DO ACESSO DA POPULAÇÃO EM SITUAÇÃO DE VULNERABILIDADE SOCIAL E/OU VIOLAÇÃO DE DIREITOS AOS SERVIÇOS DE PROTEÇÃO SOCIAL ESPECIAL DE MÉDIA E ALTA COMPLEXIDADE DO SUAS.

PRODUTO : MUNICÍPIO COFINANCIADO

UNIDADE DE MEDIDA : MUNICÍPIO

M e t a s

(R\$ 1,00)

REGIÕES	2015		2016		2017		2018	
	Físicas	Financeiras	Físicas	Financeiras	Físicas	Financeiras	Físicas	Financeiras
Estadual	20	900.000	0	0	0	0	0	0
TOTAL	20	900.000	0	0	0	0	0	0

PLANO PLURIANUAL DE AÇÃO GOVERNAMENTAL 2012 - 2015 - Exercício 2015
Programas e Ações por Redes de Desenvolvimento Integrado
Rede de Desenvolvimento Social e Proteção

AÇÕES DO PROGRAMA POR UNIDADE ORÇAMENTÁRIA

1651 - SECRETARIA DE ESTADO DE DIREITOS HUMANOS, PARTICIPAÇÃO SOCIAL E CIDADANIA

4645 - PROGRAMA DE PROTEÇÃO AOS DEFENSORES DE DIREITOS HUMANOS - PPDDH

FINALIDADE : ARTICULAR AÇÕES PARA GARANTIA DA INCOLUMIDADE FÍSICA DE DEFENSORES E DEFENSORAS DE DIREITOS HUMANOS AMEAÇADOS E DA CONTINUIDADE DE SUA ATUAÇÃO NA DEFESA DE DIREITOS HUMANOS.

PRODUTO : PESSOA PROTEGIDA

UNIDADE DE MEDIDA : PESSOA

M e t a s

(R\$ 1,00)

REGIÕES	2015		2016		2017		2018	
	Físicas	Financeiras	Físicas	Financeiras	Físicas	Financeiras	Físicas	Financeiras
Estadual	46	800.000	46	1.080.000	46	1.080.000	46	1.080.000
TOTAL	46	800.000	46	1.080.000	46	1.080.000	46	1.080.000

4200 - NÚCLEO DE ATENDIMENTO ÀS VÍTIMAS DE CRIMES VIOLENTOS - NAVCV

FINALIDADE : PRESTAR ORIENTAÇÃO JURÍDICA E ATENDIMENTO INTERDISCIPLINAR PSICOSSOCIAL GRATUITO ÀS VÍTIMAS E FAMILIARES DE CRIMES VIOLENTOS, DE FORMA A POSSIBILITAR A REESTRUTURAÇÃO PSÍQUICA E SOCIAL DA VÍTIMA, TENDO COMO CONCEITOS NORTEADORES A AUTONOMIA E A CIDADANIA.

PRODUTO : ATENDIMENTO REALIZADO

UNIDADE DE MEDIDA : ATENDIMENTO

M e t a s

(R\$ 1,00)

REGIÕES	2015		2016		2017		2018	
	Físicas	Financeiras	Físicas	Financeiras	Físicas	Financeiras	Físicas	Financeiras
Estadual	2.200	2.491.456	2.200	2.575.000	2.200	2.575.000	2.200	2.575.000
TOTAL	2.200	2.491.456	2.200	2.575.000	2.200	2.575.000	2.200	2.575.000

4435 - EDUCAÇÃO EM DIREITOS HUMANOS - SEDPAC

FINALIDADE : PROMOVER FORMAÇÃO CONTINUADA EM DIREITOS HUMANOS JUNTO AOS CIDADÃOS, GESTORES ESTADUAIS E MUNICIPAIS, POR MEIO DA ESCOLA DE CONSELHOS E DA ESCOLA DE FORMAÇÃO EM DIREITOS HUMANOS.

PRODUTO : PESSOA ATENDIDA

UNIDADE DE MEDIDA : PESSOA

M e t a s

(R\$ 1,00)

REGIÕES	2015		2016		2017		2018	
	Físicas	Financeiras	Físicas	Financeiras	Físicas	Financeiras	Físicas	Financeiras
Estadual	5.000	492.815	0	0	0	0	0	0
TOTAL	5.000	492.815	0	0	0	0	0	0

PLANO PLURIANUAL DE AÇÃO GOVERNAMENTAL 2012 - 2015 - Exercício 2015
Programas e Ações por Redes de Desenvolvimento Integrado
Rede de Desenvolvimento Social e Proteção

4436 - PROGRAMA DE PROTEÇÃO A VÍTIMAS E TESTEMUNHAS AMEAÇADAS - SEDPAC

FINALIDADE : GARANTIR PROTEÇÃO E ASSISTÊNCIA PSICOSSOCIAL E JURÍDICA A VÍTIMAS, TESTEMUNHAS OU RÉUS COLABORADORES E SEUS FAMILIARES QUE SE ENCONTRAM SOB AMEAÇA EM VIRTUDE DE SUA COLABORAÇÃO EM INVESTIGAÇÃO OU PROCESSO CRIMINAL.

PRODUTO : PESSOA PROTEGIDA

UNIDADE DE MEDIDA : PESSOA

M e t a s

(R\$ 1,00)

REGIÕES	2015		2016		2017		2018	
	Físicas	Financeiras	Físicas	Financeiras	Físicas	Financeiras	Físicas	Financeiras
Estadual	90	1.650.000	0	0	0	0	0	0
TOTAL	90	1.650.000	0	0	0	0	0	0

4447 - PROGRAMA DE PROTEÇÃO A CRIANÇAS E ADOLESCENTES AMEAÇADOS DE MORTE - SEDPAC

FINALIDADE : PROPORCIONAR PROTEÇÃO E ATENDIMENTO ESPECIALIZADO A CRIANÇAS E ADOLESCENTES, E SEUS FAMILIARES, AMEAÇADOS DE MORTE EM VIRTUDE DE ENVOLVIMENTO, VITIMAÇÃO OU TESTEMUNHO EM ATO DELITUOSO.

PRODUTO : PESSOA PROTEGIDA

UNIDADE DE MEDIDA : PESSOA

M e t a s

(R\$ 1,00)

REGIÕES	2015		2016		2017		2018	
	Físicas	Financeiras	Físicas	Financeiras	Físicas	Financeiras	Físicas	Financeiras
Estadual	90	1.534.880	0	0	0	0	0	0
TOTAL	90	1.534.880	0	0	0	0	0	0

AÇÕES DO PROGRAMA POR UNIDADE ORÇAMENTÁRIA

1481 - SECRETARIA DE ESTADO DE TRABALHO E DESENVOLVIMENTO SOCIAL

4253 - PROGRAMA ESTADUAL DE PROTEÇÃO, AUXÍLIO E ASSISTÊNCIA A VÍTIMAS E TESTEMUNHAS AMEAÇADAS - PROVITA/MG

FINALIDADE : GARANTIR PROTEÇÃO E ASSISTÊNCIA PSICOSSOCIAL E JURÍDICA A VÍTIMAS, TESTEMUNHAS OU RÉUS COLABORADORES E SEUS FAMILIARES QUE SE ENCONTRAM SOB AMEAÇA EM VIRTUDE DE SUA COLABORAÇÃO EM INVESTIGAÇÃO OU PROCESSO CRIMINAL.

PRODUTO : PESSOA PROTEGIDA

UNIDADE DE MEDIDA : PESSOA

M e t a s

(R\$ 1,00)

REGIÕES	2015		2016		2017		2018	
	Físicas	Financeiras	Físicas	Financeiras	Físicas	Financeiras	Físicas	Financeiras
Estadual	79	300.000	79	2.150.000	79	2.150.000	79	2.150.000
TOTAL	79	300.000	79	2.150.000	79	2.150.000	79	2.150.000

PLANO PLURIANUAL DE AÇÃO GOVERNAMENTAL 2012 - 2015 - Exercício 2015
Programas e Ações por Redes de Desenvolvimento Integrado
Rede de Desenvolvimento Social e Proteção

4642 - PROGRAMA DE PROTEÇÃO A CRIANÇAS E ADOLESCENTES AMEAÇADOS DE MORTE - PPCAAM

FINALIDADE : PROPORCIONAR PROTEÇÃO E ATENDIMENTO ESPECIALIZADO A CRIANÇAS E ADOLESCENTES, E SEUS FAMILIARES, AMEAÇADOS DE MORTE EM VIRTUDE DE ENVOLVIMENTO, VITIMAÇÃO OU TESTEMUNHO EM ATO DELITUOSO.

PRODUTO : PESSOA PROTEGIDA

UNIDADE DE MEDIDA : PESSOA

M e t a s

(R\$ 1,00)

REGIÕES	2015		2016		2017		2018	
	Físicas	Financeiras	Físicas	Financeiras	Físicas	Financeiras	Físicas	Financeiras
Estadual	90	530.120	90	2.150.000	90	2.150.000	90	2.150.000
TOTAL	90	530.120	90	2.150.000	90	2.150.000	90	2.150.000

4203 - EDUCAÇÃO EM DIREITOS HUMANOS E ESCOLA DE CONSELHOS

FINALIDADE : PROMOVER FORMAÇÃO CONTINUADA EM DIREITOS HUMANOS JUNTO AOS CIDADÃOS, GESTORES ESTADUAIS E MUNICIPAIS, POR MEIO DA ESCOLA DE FORMAÇÃO EM DIREITOS HUMANOS, E CAPACITAR CONTINUAMENTE OS CONSELHEIROS DOS CONSELHOS MUNICIPAIS E DOS ESTADUAIS VINCULADOS À SEDESE, POR MEIO DA ESCOLA DE CONSELHOS.

PRODUTO : PESSOA CAPACITADA

UNIDADE DE MEDIDA : PESSOA

M e t a s

(R\$ 1,00)

REGIÕES	2015		2016		2017		2018	
	Físicas	Financeiras	Físicas	Financeiras	Físicas	Financeiras	Físicas	Financeiras
Estadual	5.000	57.185	10.000	1.500.000	15.000	2.000.000	20.000	2.500.000
TOTAL	5.000	57.185	10.000	1.500.000	15.000	2.000.000	20.000	2.500.000

PLANO PLURIANUAL DE AÇÃO GOVERNAMENTAL 2012 - 2015 - Exercício 2015
Programas e Ações por Redes de Desenvolvimento Integrado
Rede de Desenvolvimento Social e Proteção

PROGRAMA 025 - CULTIVAR, NUTRIR E EDUCAR | Programa Estruturador

UNIDADE RESPONSÁVEL : 1631 - SECRETARIA-GERAL

OBJETIVO : GARANTIR O DIREITO HUMANO À ALIMENTAÇÃO SAUDÁVEL, ADEQUADA E SOLIDÁRIA, CONTEMPLANDO O BINÔMIO EDUCAÇÃO-ALIMENTAÇÃO PARA OS ALUNOS DAS ESCOLAS PÚBLICAS ESTADUAIS DE EDUCAÇÃO BÁSICA, POTENCIALIZANDO A ALIMENTAÇÃO ESCOLAR, FORTALECENDO A AGRICULTURA FAMILIAR E PROMOVENDO A EDUCAÇÃO ALIMENTAR E NUTRICIONAL, OBSERVADA A LEI FEDERAL Nº 11.947, DE 2009.

OBJETIVOS ESTRATÉGICOS (PMDI)

- ROMPER O CICLO DA POBREZA E REDUZIR A DESIGUALDADE SOCIAL

INDICADORES FINALÍSTICOS (PMDI)

- ÍNDICE DE GINI

- PROPORÇÃO DE POBRES

Indicador do Programa (Unidade de Medida)	Referência		2015	2016	2017	2018
	Data	Índice				
PERCENTUAL DE AQUISIÇÃO DE ALIMENTOS PARA ALIMENTAÇÃO ESCOLAR ORIUNDOS DA AGRICULTURA FAMILIAR (%)		Em Apuração	30,000	30,000	30,000	30,000

VALOR DO PROGRAMA NO ANO	2015	2016	2017	2018
ORÇAMENTO FISCAL	176.695.233	159.404.425	160.927.882	161.000.000
Despesas correntes	176.695.233	159.404.425	160.927.882	161.000.000
Despesas de capital	0	0	0	0
ORÇAMENTO DE INVESTIMENTO DAS EMPRESAS CONTROLADAS PELO ESTADO	0	0	0	0
TOTAL	176.695.233	159.404.425	160.927.882	161.000.000

AÇÕES DO PROGRAMA POR UNIDADE ORÇAMENTÁRIA

4291 - FUNDO ESTADUAL DE SAÚDE

1207 - ESTRATÉGIAS NUTRICIONAIS DE PROMOÇÃO À SAÚDE

FINALIDADE : PROPORCIONAR A QUALIDADE DOS ALIMENTOS EM TODA A CADEIA PRODUTIVA VISANDO A MINIMIZAÇÃO DE RISCOS ATRAVÉS DE CAPACITAÇÕES, INSPEÇÕES SANITÁRIAS, EMISSÃO DE ALVARÁ SANITÁRIO E PROMOÇÃO DE HÁBITOS ALIMENTARES SAUDÁVEIS.

PRODUTO : MUNICÍPIO BENEFICIADO

UNIDADE DE MEDIDA : MUNICÍPIO

M e t a s

(R\$ 1,00)

REGIÕES	2015		2016		2017		2018	
	Físicas	Financeiras	Físicas	Financeiras	Físicas	Financeiras	Físicas	Financeiras
Central	3	3.624.235	3	4.000.000	3	5.500.000	3	6.000.000
TOTAL	3	3.624.235	3	4.000.000	3	5.500.000	3	6.000.000

PLANO PLURIANUAL DE AÇÃO GOVERNAMENTAL 2012 - 2015 - Exercício 2015
Programas e Ações por Redes de Desenvolvimento Integrado
Rede de Desenvolvimento Social e Proteção

AÇÕES DO PROGRAMA POR UNIDADE ORÇAMENTÁRIA

1641 - SECRETARIA DE ESTADO DE DESENVOLVIMENTO AGRÁRIO

1218 - FORTALECIMENTO DA AGRICULTURA FAMILIAR PARA O ABASTECIMENTO ALIMENTAR

FINALIDADE : FORTALECER A AGRICULTURA FAMILIAR, QUALIFICANDO E TORNANDO APTOS OS AGRICULTORES FAMILIARES E OS ESTABELECIMENTOS AGROINDUSTRIAIS RURAIS DE PEQUENO PORTE PARA O FORNECIMENTO DE ALIMENTOS AOS MERCADOS INSTITUCIONAIS, PRIORITARIAMENTE PARA O ABASTECIMENTO DA REDE PÚBLICA DE ENSINO UTILIZANDO RECURSOS DO PROGRAMA NACIONAL DE ALIMENTAÇÃO ESCOLAR - PNAE.

PRODUTO : AGRICULTOR FAMILIAR ATENDIDO

UNIDADE DE MEDIDA : AGRICULTOR

M e t a s

(R\$ 1,00)

REGIÕES	2015		2016		2017		2018	
	Físicas	Financeiras	Físicas	Financeiras	Físicas	Financeiras	Físicas	Financeiras
Mata	360	392.868	0	0	0	0	0	0
Sul de Minas	240	261.912	0	0	0	0	0	0
Triângulo	144	157.147	0	0	0	0	0	0
Alto Paranaíba	144	157.147	0	0	0	0	0	0
Estadual	112	122.226	1.300	0	1.300	0	0	0
TOTAL	1.000	1.091.300	1.300	0	1.300	0	0	0

AÇÕES DO PROGRAMA POR UNIDADE ORÇAMENTÁRIA

1261 - SECRETARIA DE ESTADO DE EDUCAÇÃO

2121 - ALIMENTAÇÃO ESCOLAR

FINALIDADE : SUPRIR PARCIALMENTE AS NECESSIDADES NUTRICIONAIS DOS ALUNOS DAS ESCOLAS PÚBLICAS ESTADUAIS DE EDUCAÇÃO BÁSICA, DE ACORDO COM O TEMPO DE PERMANÊNCIA NA ESCOLA, A FIM DE GARANTIR O ACESSO À ALIMENTAÇÃO SAUDÁVEL E ADEQUADA E CONTRIBUIR PARA A FORMAÇÃO DE BONS HÁBITOS ALIMENTARES.

PRODUTO : ALUNO ATENDIDO

UNIDADE DE MEDIDA : ALUNO

M e t a s

(R\$ 1,00)

REGIÕES	2015		2016		2017		2018	
	Físicas	Financeiras	Físicas	Financeiras	Físicas	Financeiras	Físicas	Financeiras
Central	705.859	55.206.386	705.859	49.773.163	705.859	49.773.163	705.859	49.773.163
Rio Doce	205.653	15.997.545	205.653	14.423.131	205.653	14.423.131	205.653	14.423.131
Mata	223.774	17.407.188	223.774	15.694.037	223.774	15.694.037	223.774	15.694.037
Sul de Minas	267.883	20.862.702	267.883	18.809.479	267.883	18.809.479	267.883	18.809.479
Triângulo	145.367	11.367.964	145.367	10.195.077	145.367	10.195.077	145.367	10.195.077
Alto Paranaíba	81.630	6.349.923	81.630	5.724.986	81.630	5.724.986	81.630	5.724.986
Centro Oeste	121.130	9.422.596	121.130	8.495.258	121.130	8.495.258	121.130	8.495.258
Noroeste de Minas	49.079	3.817.809	49.079	3.442.076	49.079	3.442.076	49.079	3.442.076
Norte de Minas	243.831	18.967.379	243.831	17.100.682	243.831	17.100.682	243.831	17.100.682
Jequitinhonha / Mucuri	161.722	12.580.206	161.722	11.342.111	161.722	11.342.111	161.722	11.342.111
TOTAL	2.205.928	171.979.698	2.205.928	155.000.000	2.205.928	155.000.000	2.205.928	155.000.000

PLANO PLURIANUAL DE AÇÃO GOVERNAMENTAL 2012 - 2015 - Exercício 2015
Programas e Ações por Redes de Desenvolvimento Integrado
Rede de Desenvolvimento Social e Proteção

PROGRAMA 036 - TRAVESSIA

| Programa Estruturador

UNIDADE RESPONSÁVEL : 1481 - SECRETARIA DE ESTADO DE TRABALHO E DESENVOLVIMENTO SOCIAL

OBJETIVO : PROMOVER A INCLUSÃO SOCIAL E ECONÔMICA (PRODUTIVA) DAS CAMADAS MAIS POBRES E VULNERÁVEIS DA POPULAÇÃO POR MEIO DA ARTICULAÇÃO DE POLÍTICAS PÚBLICAS EM LOCALIDADES TERRITORIAIS DEFINIDAS.

OBJETIVOS ESTRATÉGICOS (PMDI)

- ERRADICAR A MISÉRIA EM MINAS GERAIS
- ROMPER O CICLO DA POBREZA E REDUZIR A DESIGUALDADE SOCIAL

INDICADORES FINALÍSTICOS (PMDI)

- PROPORÇÃO DE INDIGENTES - CENSO/IBGE
- ÍNDICE DE GINI
- PROPORÇÃO DE POBRES
- TAXA DE OCUPAÇÃO INFANTIL (5 A 14 ANOS INCOMPLETOS)
- TAXA DE DESOCUPAÇÃO DOS JOVENS (15 A 24 ANOS)

Indicador do Programa (Unidade de Medida)	Referência		2015	2016	2017	2018
	Data	Índice				
PERCENTUAL DE MUNICÍPIOS ATENDIDOS PELO PROGRAMA TRAVESSIA (PERCENTUAL)	31/12/2008	5,000	34,000	34,000	37,000	0,000

VALOR DO PROGRAMA NO ANO	2015	2016	2017	2018
ORÇAMENTO FISCAL	60.167.698	48.590.010	49.832.820	51.154.005
Despesas correntes	13.255.957	13.294.733	13.476.116	13.688.109
Despesas de capital	46.911.741	35.295.277	36.356.704	37.465.896
ORÇAMENTO DE INVESTIMENTO DAS EMPRESAS CONTROLADAS PELO ESTADO	0	0	0	0
TOTAL	60.167.698	48.590.010	49.832.820	51.154.005

AÇÕES DO PROGRAMA POR UNIDADE ORÇAMENTÁRIA

4291 - FUNDO ESTADUAL DE SAÚDE

1211 - TRAVESSIA SAÚDE

FINALIDADE : FOMENTAR E DESENVOLVER A CONSCIÊNCIA SANITÁRIA DA POPULAÇÃO ATRAVÉS DO SISTEMA DE VIGILÂNCIA EM SAÚDE NA ATENÇÃO PRIMÁRIA, CONTRIBUINDO PARA A POPULAÇÃO VIVER MAIS E MELHOR.

PRODUTO : MUNICÍPIO BENEFICIADO

UNIDADE DE MEDIDA : MUNICÍPIO

M e t a s

(R\$ 1,00)

REGIÕES	2015		2016		2017		2018	
	Físicas	Financeiras	Físicas	Financeiras	Físicas	Financeiras	Físicas	Financeiras
Estadual	70	3.385.902	124	4.428.547	124	4.428.547	124	4.428.547
TOTAL	70	3.385.902	124	4.428.547	124	4.428.547	124	4.428.547

PLANO PLURIANUAL DE AÇÃO GOVERNAMENTAL 2012 - 2015 - Exercício 2015
Programas e Ações por Redes de Desenvolvimento Integrado
Rede de Desenvolvimento Social e Proteção

AÇÕES DO PROGRAMA POR UNIDADE ORÇAMENTÁRIA

1261 - SECRETARIA DE ESTADO DE EDUCAÇÃO

1093 - TRAVESSIA EDUCAÇÃO - ENSINO FUNDAMENTAL

FINALIDADE : PROMOVER A INCLUSÃO SOCIAL DA POPULAÇÃO EM SITUAÇÃO DE POBREZA POR MEIO DA MELHORIA NA QUALIDADE DA GESTÃO E DA INFRAESTRUTURA EDUCACIONAL NO ENSINO FUNDAMENTAL, CONTRIBUINDO PARA O AVANÇO NO ENSINO E APRENDIZAGEM DO ALUNO.

PRODUTO : ESCOLA ATENDIDA

UNIDADE DE MEDIDA : ESCOLA

M e t a s

(R\$ 1,00)

REGIÕES	2015		2016		2017		2018	
	Físicas	Financeiras	Físicas	Financeiras	Físicas	Financeiras	Físicas	Financeiras
Central	10	503.047	10	1.364.040	10	1.364.040	10	1.364.040
Rio Doce	20	1.000.247	20	2.712.230	20	2.712.230	20	2.712.230
Mata	20	997.161	20	2.703.860	20	2.703.860	20	2.703.860
Norte de Minas	10	498.580	10	1.351.930	10	1.351.930	10	1.351.930
Jequitinhonha / Mucuri	0	343	0	930	0	930	0	930
Estadual	0	18.812	0	51.010	0	51.010	0	51.010
TOTAL	60	3.018.190	60	8.184.000	60	8.184.000	60	8.184.000

1097 - TRAVESSIA EDUCAÇÃO - ENSINO MÉDIO

FINALIDADE : PROMOVER A INCLUSÃO SOCIAL DA POPULAÇÃO EM SITUAÇÃO DE POBREZA POR MEIO DA MELHORIA NA QUALIDADE DA GESTÃO E DA INFRAESTRUTURA EDUCACIONAL NO ENSINO MÉDIO, CONTRIBUINDO PARA O AVANÇO NO ENSINO E APRENDIZAGEM DO ALUNO.

PRODUTO : ESCOLA ATENDIDA

UNIDADE DE MEDIDA : ESCOLA

M e t a s

(R\$ 1,00)

REGIÕES	2015		2016		2017		2018	
	Físicas	Financeiras	Físicas	Financeiras	Físicas	Financeiras	Físicas	Financeiras
Central	10	346.402	10	1.000.000	10	1.000.000	10	1.000.000
Rio Doce	3	103.920	3	300.000	3	300.000	3	300.000
Mata	4	138.560	4	400.000	4	400.000	4	400.000
Norte de Minas	2	69.280	2	200.000	2	200.000	2	200.000
Jequitinhonha / Mucuri	1	34.640	1	100.000	1	100.000	1	100.000
TOTAL	20	692.802	20	2.000.000	20	2.000.000	20	2.000.000

PLANO PLURIANUAL DE AÇÃO GOVERNAMENTAL 2012 - 2015 - Exercício 2015
Programas e Ações por Redes de Desenvolvimento Integrado
Rede de Desenvolvimento Social e Proteção

1051 - TRAVESSIA EDUCAÇÃO - EDUCAÇÃO DE JOVENS E ADULTOS

FINALIDADE : ASSEGURAR O DIREITO À EDUCAÇÃO ESCOLAR AOS JOVENS E ADULTOS QUE PELAS RAZÕES MAIS DIVERSAS NÃO TIVERAM OPORTUNIDADE DE FREQUENTAR OU DE CONCLUIR A EDUCAÇÃO BÁSICA, CONSIDERANDO SUAS ESPECIFICIDADES, BEM COMO AS SUAS EXPERIÊNCIAS E VIVÊNCIAS MEDIANTE CURRÍCULO CAPAZ DE ENSEJAR O DESENVOLVIMENTO DE HABILIDADES E COMPETÊNCIAS QUE OS INTEGRE AO MUNDO DO TRABALHO, DA CULTURA E FACILITE SEU CONVÍVIO NO MEIO SOCIAL EM QUE VIVEM.

PRODUTO : ESCOLA ATENDIDA

UNIDADE DE MEDIDA : ESCOLA

M e t a s

(R\$ 1,00)

REGIÕES	2015		2016		2017		2018	
	Físicas	Financeiras	Físicas	Financeiras	Físicas	Financeiras	Físicas	Financeiras
Central	19	150.023	19	111.761	19	111.761	19	111.761
Rio Doce	24	189.488	24	141.172	24	141.172	24	141.172
Mata	26	205.300	26	152.950	26	152.950	26	152.950
Norte de Minas	15	118.436	15	88.235	15	88.235	15	88.235
Jequitinhonha / Mucuri	1	7.895	1	5.882	1	5.882	1	5.882
TOTAL	85	671.142	85	500.000	85	500.000	85	500.000

AÇÕES DO PROGRAMA POR UNIDADE ORÇAMENTÁRIA

1481 - SECRETARIA DE ESTADO DE TRABALHO E DESENVOLVIMENTO SOCIAL

1176 - TRAVESSIA SOCIAL

FINALIDADE : REALIZAR INTERVENÇÕES NOS MUNICÍPIOS BENEFICIADOS, POR MEIO DE AÇÕES DE INFRAESTRUTURA, AQUISIÇÃO DE BENS MÓVEIS, REVITALIZAÇÃO DE EQUIPAMENTOS PÚBLICOS E INTERVENÇÕES EM DOMICÍLIOS, COM VISTAS A MINIMIZAR PRIVAÇÕES SOCIAIS IDENTIFICADAS NO DIAGNÓSTICO DO PROJETO PORTA A PORTA.

PRODUTO : MUNICÍPIO ATENDIDO

UNIDADE DE MEDIDA : MUNICÍPIO

M e t a s

(R\$ 1,00)

REGIÕES	2015		2016		2017		2018	
	Físicas	Financeiras	Físicas	Financeiras	Físicas	Financeiras	Físicas	Financeiras
Central	33	25.395.936	33	5.822.769	33	5.999.718	33	6.295.973
Rio Doce	42	5.630.565	42	5.912.095	42	6.207.700	42	6.518.085
Mata	30	6.109.144	30	6.414.600	30	6.735.333	30	7.072.101
Sul de Minas	5	589.500	5	618.975	5	649.924	5	682.420
Triângulo	3	0	3	0	3	0	3	0
Alto Paranaíba	6	1.122.500	6	1.178.625	6	1.237.557	6	1.299.435
Centro Oeste	3	0	3	0	3	0	3	0
Noroeste de Minas	5	318.532	5	334.459	5	351.181	5	368.740
Norte de Minas	41	2.783.053	41	2.922.207	41	3.068.317	41	3.221.732
Jequitinhonha / Mucuri	17	1.293.854	17	1.358.547	17	1.426.474	17	1.382.035
TOTAL	185	43.243.084	185	24.562.277	185	25.676.204	185	26.840.521

PLANO PLURIANUAL DE AÇÃO GOVERNAMENTAL 2012 - 2015 - Exercício 2015
Programas e Ações por Redes de Desenvolvimento Integrado
Rede de Desenvolvimento Social e Proteção

1265 - PORTA A PORTA

FINALIDADE : REALIZAR DIAGNÓSTICO RELATIVO ÀS PRIVAÇÕES EM EDUCAÇÃO, SAÚDE E PADRÃO DE VIDA NOS MUNICÍPIOS DO PROGRAMA TRAVESSIA

PRODUTO : DOMICÍLIO VISITADO

UNIDADE DE MEDIDA : DOMICÍLIO

M e t a s

(R\$ 1,00)

REGIÕES	2015		2016		2017		2018	
	Físicas	Financeiras	Físicas	Financeiras	Físicas	Financeiras	Físicas	Financeiras
Estadual	300.000	3.156.578	300.000	2.915.186	300.000	3.044.069	300.000	3.200.937
TOTAL	300.000	3.156.578	300.000	2.915.186	300.000	3.044.069	300.000	3.200.937

4300 - BANCO TRAVESSIA

FINALIDADE : ESTIMULAR AS FAMÍLIAS QUE TENHAM INTEGRANTES EM PRIVAÇÃO EDUCACIONAL A MELHORAR SUA ESCOLARIDADE POR MEIO DA INSERÇÃO, RETORNO OU MANUTENÇÃO NO SISTEMA ESCOLAR, POR MEIO DO FORNECIMENTO DE UMA MOEDA DE TROCA QUE É SUBSTITUÍDA POR MOEDA CORRENTE (REAIS) AO FIM DO PERÍODO ESTABELECIDO NO CONTRATO COM AS FAMÍLIAS E O BANCO TRAVESSIA.

PRODUTO : FAMÍLIA BENEFICIADA

UNIDADE DE MEDIDA : FAMÍLIA

M e t a s

(R\$ 1,00)

REGIÕES	2015		2016		2017		2018	
	Físicas	Financeiras	Físicas	Financeiras	Físicas	Financeiras	Físicas	Financeiras
Central	2.341	1.417.500	2.341	1.417.500	2.341	1.417.500	2.341	1.417.500
Rio Doce	2.085	966.750	2.085	966.750	2.085	966.750	2.085	966.750
Mata	349	249.000	349	249.000	349	249.000	349	249.000
Sul de Minas	292	115.500	292	115.500	292	115.500	292	115.500
Alto Paranaíba	334	72.750	334	72.750	334	72.750	334	72.750
Centro Oeste	387	277.500	387	277.500	387	277.500	387	277.500
Noroeste de Minas	530	364.500	530	364.500	530	364.500	530	364.500
Norte de Minas	2.096	1.440.000	2.096	1.440.000	2.096	1.440.000	2.096	1.440.000
Jequitinhonha / Mucuri	1.239	1.096.500	1.239	1.096.500	1.239	1.096.500	1.239	1.096.500
TOTAL	9.653	6.000.000	9.653	6.000.000	9.653	6.000.000	9.653	6.000.000

PLANO PLURIANUAL DE AÇÃO GOVERNAMENTAL 2012 - 2015 - Exercício 2015
Programas e Ações por Redes de Desenvolvimento Integrado
Rede de Desenvolvimento Social e Proteção

PROGRAMA 050 - MELHORIA DA INFRAESTRUTURA HÍDRICA NO NORTE E NORDESTE DE MINAS GERAIS | Programa Estruturador

UNIDADE RESPONSÁVEL : 1591 - SECRETARIA DE ESTADO DE DESENVOLVIMENTO E INTEGRAÇÃO DO NORTE E NORDESTE DE MINAS GERAIS

OBJETIVO : PROMOVER A UNIVERSALIZAÇÃO DO ACESSO E USO DA ÁGUA PARA CONSUMO HUMANO E PARA A PRODUÇÃO DE ALIMENTOS

OBJETIVOS ESTRATÉGICOS (PMDI)

- ERRADICAR A MISÉRIA EM MINAS GERAIS

- ROMPER O CICLO DA POBREZA E REDUZIR A DESIGUALDADE SOCIAL

INDICADORES FINALÍSTICOS (PMDI)

- PROPORÇÃO DE POBRES

VALOR DO PROGRAMA NO ANO	2015	2016	2017	2018
ORÇAMENTO FISCAL	39.266.415	103.080.042	40.734.927	33.734.927
Despesas correntes	907.419	103.080.042	40.734.927	33.734.927
Despesas de capital	38.358.996	0	0	0
ORÇAMENTO DE INVESTIMENTO DAS EMPRESAS CONTROLADAS PELO ESTADO	0	0	0	0
TOTAL	39.266.415	103.080.042	40.734.927	33.734.927

AÇÕES DO PROGRAMA POR UNIDADE ORÇAMENTÁRIA

1591 - SECRETARIA DE ESTADO DE DESENVOLVIMENTO E INTEGRAÇÃO DO NORTE E NORDESTE DE MINAS GERAIS

1048 - ÁGUA PARA TODOS - UNIVERSALIZAÇÃO DO ACESSO E USO DA ÁGUA

FINALIDADE : PROMOVER A UNIVERSALIZAÇÃO DO ACESSO E USO DA ÁGUA PARA CONSUMO HUMANO E PARA A PRODUÇÃO DE ALIMENTOS.

PRODUTO : INTERVENÇÃO REALIZADA

UNIDADE DE MEDIDA : UNIDADE

M e t a s

(R\$ 1,00)

REGIÕES	2015		2016		2017		2018	
	Físicas	Financeiras	Físicas	Financeiras	Físicas	Financeiras	Físicas	Financeiras
Central	977	73.148	0	0	0	0	0	0
Rio Doce	2.852	213.528	0	0	0	0	0	0
Norte de Minas	605	45.295	0	48.000.000	0	0	0	0
Jequitinhonha / Mucuri	7.367	551.567	0	0	0	0	0	0
Estadual	300	38.382.877	501	55.080.042	352	40.734.927	290	33.734.927
TOTAL	12.101	39.266.415	501	103.080.042	352	40.734.927	290	33.734.927

PLANO PLURIANUAL DE AÇÃO GOVERNAMENTAL 2012 - 2015 - Exercício 2015
Programas e Ações por Redes de Desenvolvimento Integrado
Rede de Desenvolvimento Social e Proteção

PROGRAMA 154 - AGENDA JOVEM

| Programa Associado

UNIDADE RESPONSÁVEL : 1491 - SECRETARIA DE ESTADO DE GOVERNO

OBJETIVO : PROMOVER DE FORMA ARTICULADA COM INSTITUIÇÕES GOVERNAMENTAIS E NÃO GOVERNAMENTAIS, POLÍTICAS PÚBLICAS DA JUVENTUDE QUE ESTIMULEM O SURGIMENTO DE LIDERANÇAS E VIABILIZEM O DESENVOLVIMENTO JUVENIL, COLABORANDO PARA O AUMENTO DAS EXPECTATIVAS DOS JOVENS QUANTO AO FUTURO E O PROTAGONISMO DESTES NA SOCIEDADE.

OBJETIVOS ESTRATÉGICOS (PMDI)

- AUMENTAR AS EXPECTATIVAS DOS JOVENS QUANTO AO FUTURO E O PROTAGONISMO DESTES NA SOCIEDADE

INDICADORES FINALÍSTICOS (PMDI)

- TAXA DE DESOCUPAÇÃO DOS JOVENS (15 A 24 ANOS)

Indicador do Programa (Unidade de Medida)	Referência		2015	2016	2017	2018
	Data	Índice				
PERCENTUAL DE CONSELHOS EXISTENTES (% DE EXECUÇÃO FÍSICA)	Em Apuração		19,810	20,000	20,500	21,012
NUMERO DE CENTROS DE REFERENCIA DA JUVENTUDE GERIDOS (% DE EXECUÇÃO FÍSICA)	Em Apuração		1,000	1,000	1,000	1,000
NUMERO DE CIDADES ATENDIDA POR MEIO DOS ÔNIBUS ESTAÇÃO JUVENTUDE (% DE EXECUÇÃO FÍSICA)	Em Apuração		72,000	72,000	72,000	72,000

VALOR DO PROGRAMA NO ANO	2015	2016	2017	2018
ORÇAMENTO FISCAL	227.226	2.142.000	2.238.389	2.339.115
Despesas correntes	227.226	2.142.000	2.238.389	2.339.115
Despesas de capital	0	0	0	0
ORÇAMENTO DE INVESTIMENTO DAS EMPRESAS CONTROLADAS PELO ESTADO	0	0	0	0
TOTAL	227.226	2.142.000	2.238.389	2.339.115

AÇÕES DO PROGRAMA POR UNIDADE ORÇAMENTÁRIA

1491 - SECRETARIA DE ESTADO DE GOVERNO

4100 - MOBILIZAÇÃO DE PREFEITURAS E ENTIDADES PARA PROMOÇÃO DE POLÍTICAS PÚBLICAS DA JUVENTUDE

FINALIDADE : PROMOVER APOIO AOS JOVENS MINEIROS PERMITINDO UMA MAIOR INSERÇÃO NA SOCIEDADE, INTEGRAR AS POLITICAS PÚBLICAS DE JUVENTUDE NO ESTADO, CRIANDO E ESTRUTURANDO A REDE MINEIRA DE JUVENTUDE.

PRODUTO : ENTIDADE/MUNICÍPIO APOIADO

UNIDADE DE MEDIDA : UNIDADE

M e t a s

(R\$ 1,00)

REGIÕES	2015		2016		2017		2018	
	Físicas	Financeiras	Físicas	Financeiras	Físicas	Financeiras	Físicas	Financeiras
Central	36	18.935	36	178.500	36	186.532	36	194.925
Jequitinhonha / Mucuri	36	18.936	36	178.500	36	186.532	36	194.925
TOTAL	72	37.871	72	357.000	72	373.064	72	389.850

PLANO PLURIANUAL DE AÇÃO GOVERNAMENTAL 2012 - 2015 - Exercício 2015
Programas e Ações por Redes de Desenvolvimento Integrado
Rede de Desenvolvimento Social e Proteção

4359 - CENTRO DE REFERÊNCIA DA JUVENTUDE - JUVENTUDE MINEIRA EM FOCO

FINALIDADE : COORDENAR, IMPLEMENTAR E AVALIAR AS AÇÕES DE PLANEJAMENTO, GESTÃO E FINANÇAS, EXECUTANDO OS SERVIÇOS DE APOIO E SUPORTE TÉCNICO ADMINISTRATIVO NECESSÁRIO À MANUTENÇÃO, AMPLIAÇÃO E FUNCIONAMENTO DO CENTRO DE REFERÊNCIA DA JUVENTUDE E DO OBSERVATÓRIO DA JUVENTUDE, PERMITINDO AO JOVEM COMPREENDER SEU PAPEL PERANTE A SOCIEDADE, AUMENTANDO SEU SENTIMENTO DE PERTENCIMENTO A UM DETERMINADO LOCAL E AS SUAS EXPECTATIVAS QUANTO AO FUTURO, ESTIMULANDO AÇÕES DE PROTAGONISMO.

PRODUTO : ESPAÇO MANTIDO

UNIDADE DE MEDIDA : ESPAÇO

M e t a s

(R\$ 1,00)

REGIÕES	2015		2016		2017		2018	
	Físicas	Financeiras	Físicas	Financeiras	Físicas	Financeiras	Físicas	Financeiras
Central	1	189.355	1	1.785.000	1	1.865.325	1	1.949.265
TOTAL	1	189.355	1	1.785.000	1	1.865.325	1	1.949.265

PLANO PLURIANUAL DE AÇÃO GOVERNAMENTAL 2012 - 2015 - Exercício 2015
Programas e Ações por Redes de Desenvolvimento Integrado
Rede de Desenvolvimento Social e Proteção

PROGRAMA 156 - INCENTIVO À GERAÇÃO DE RENDA NO NORTE E NORDESTE DE MINAS GERAIS | Programa Associado

UNIDADE RESPONSÁVEL : 2421 - INSTITUTO DE DESENVOLVIMENTO DO NORTE E NORDESTE DE MINAS GERAIS

OBJETIVO : CONTRIBUIR COM AÇÕES DE APOIO À GERAÇÃO DE RENDA, NA PERSPECTIVA DA PROMOÇÃO DE TRABALHO E REDUÇÃO DA VULNERABILIDADE DA POPULAÇÃO DA ÁREA DE ABRANGÊNCIA DO SISTEMA SEDINOR/IDENE, A PARTIR DE AÇÕES QUE LEVEM À DINAMIZAÇÃO DA ECONOMIA DA REGIÃO E AO FORTALECIMENTO DA BASE SOCIAL, ORGANIZANDO A SOCIEDADE CIVIL, PROMOVENDO A COORDENAÇÃO E A COOPERAÇÃO ENTRE OS ATORES LOCAIS, E BUSCANDO ALTERNATIVAS DE ABSORÇÃO DE MÃO DE OBRA, DE FORMA A EVITAR A MIGRAÇÃO LABORAL.

OBJETIVOS ESTRATÉGICOS (PMDI)

- ROMPER O CICLO DA POBREZA E REDUZIR A DESIGUALDADE SOCIAL

INDICADORES FINALÍSTICOS (PMDI)

- PROPORÇÃO DE POBRES

Indicador do Programa (Unidade de Medida)	Referência		2015	2016	2017	2018
	Data	Índice				
PERCENTUAL DE FAMÍLIAS BENEFICIADAS (%)	31/12/2011	94,200	80,000	80,000	80,000	80,000

VALOR DO PROGRAMA NO ANO	2015	2016	2017	2018
ORÇAMENTO FISCAL	18.700.000	644.950	669.474	695.101
Despesas correntes	18.700.000	644.950	669.474	695.101
Despesas de capital	0	0	0	0
ORÇAMENTO DE INVESTIMENTO DAS EMPRESAS CONTROLADAS PELO ESTADO	0	0	0	0
TOTAL	18.700.000	644.950	669.474	695.101

AÇÕES DO PROGRAMA POR UNIDADE ORÇAMENTÁRIA

2421 - INSTITUTO DE DESENVOLVIMENTO DO NORTE E NORDESTE DE MINAS GERAIS

1228 - IMPLANTAÇÃO DE UNIDADES PRODUTIVAS

FINALIDADE : AUMENTAR A GERAÇÃO DE RENDA E EMPREGO NA REGIÃO NORTE E NORDESTE DE MINAS GERAIS POR MEIO DA AMPLIAÇÃO DA CAPACIDADE PRODUTIVA.

PRODUTO : UNIDADE IMPLANTADA

UNIDADE DE MEDIDA : UNIDADE

M e t a s

(R\$ 1,00)

REGIÕES	2015		2016		2017		2018	
	Físicas	Financeiras	Físicas	Financeiras	Físicas	Financeiras	Físicas	Financeiras
Jequitinhonha / Mucuri	1	500.000	1	10.500	1	10.973	1	11.467
TOTAL	1	500.000	1	10.500	1	10.973	1	11.467

PLANO PLURIANUAL DE AÇÃO GOVERNAMENTAL 2012 - 2015 - Exercício 2015
Programas e Ações por Redes de Desenvolvimento Integrado
Rede de Desenvolvimento Social e Proteção

1024 - ARTESANATO EM MOVIMENTO - APOIO A PROJETOS PRODUTIVOS DE ASSOCIAÇÕES E COMUNIDADES DE ARTESÃOS

FINALIDADE : FOMENTAR E FORTALECER PROJETOS PRODUTIVOS DE ASSOCIAÇÕES E COMUNIDADES DE ARTESÃOS EM CADEIAS DE PRODUÇÃO, POR MEIO DO ACESSO AO CONHECIMENTO E DA ORGANIZAÇÃO DO COMÉRCIO JUSTO E SOLIDÁRIO.

PRODUTO : MUNICÍPIO ATENDIDO

UNIDADE DE MEDIDA : MUNICÍPIO

M e t a s

(R\$ 1,00)

REGIÕES	2015		2016		2017		2018	
	Físicas	Financeiras	Físicas	Financeiras	Físicas	Financeiras	Físicas	Financeiras
Central	1	1.000.000	1	84.000	1	87.780	1	91.730
TOTAL	1	1.000.000	1	84.000	1	87.780	1	91.730

1100 - COMBATE À POBREZA RURAL E À MIGRAÇÃO LABORAL

FINALIDADE : CONTRIBUIR PARA A DIMINUIÇÃO DAS VULNERABILIDADES SOCIOECONÔMICAS DOS ESPAÇOS REGIONAIS COM MAIOR INCIDÊNCIA DE SECAS E SEU ENTORNO, A PARTIR DE AÇÕES QUE LEVEM À DINAMIZAÇÃO DA ECONOMIA DA REGIÃO E AO FORTALECIMENTO DA BASE SOCIAL, ORGANIZANDO A SOCIEDADE CIVIL, PROMOVENDO A COORDENAÇÃO E A COOPERAÇÃO ENTRE OS ATORES LOCAIS, COM ÊNFASE NA POPULAÇÃO RURAL, E BUSCANDO ALTERNATIVAS DE ABSORÇÃO DE MÃO DE OBRA, DE FORMA A EVITAR A MIGRAÇÃO LABORAL.

PRODUTO : PROJETO APOIADO

UNIDADE DE MEDIDA : PROJETO

M e t a s

(R\$ 1,00)

REGIÕES	2015		2016		2017		2018	
	Físicas	Financeiras	Físicas	Financeiras	Físicas	Financeiras	Físicas	Financeiras
Central	0	3.966.564	0	91.350	0	92.848	0	97.026
Rio Doce	0	91.185	0	2.100	0	2.195	0	2.294
Norte de Minas	1	7.066.870	1	162.750	1	170.073	1	177.725
Jequitinhonha / Mucuri	0	3.875.381	0	89.250	0	95.879	0	100.195
TOTAL	1	15.000.000	1	345.450	1	360.995	1	377.240

1006 - APOIO AO DESENVOLVIMENTO DO NORTE E NORDESTE DE MINAS GERAIS

FINALIDADE : PROMOVER INTERVENÇÕES DE APOIO AO DESENVOLVIMENTO SÓCIO-ECONÔMICO E À MELHORIA DA QUALIDADE DE VIDA DA POPULAÇÃO LOCALIZADA NAS ÁREAS DO SEMIÁRIDO E SEU ENTORNO.

PRODUTO : MUNICÍPIO BENEFICIADO

UNIDADE DE MEDIDA : MUNICÍPIO

M e t a s

(R\$ 1,00)

REGIÕES	2015		2016		2017		2018	
	Físicas	Financeiras	Físicas	Financeiras	Físicas	Financeiras	Físicas	Financeiras
Norte de Minas	3	2.200.000	3	205.000	3	209.726	3	214.664
TOTAL	3	2.200.000	3	205.000	3	209.726	3	214.664

PLANO PLURIANUAL DE AÇÃO GOVERNAMENTAL 2012 - 2015 - Exercício 2015
Programas e Ações por Redes de Desenvolvimento Integrado
Rede de Desenvolvimento Social e Proteção

PROGRAMA 162 - DESENVOLVIMENTO DAS POLITICAS DE DIREITOS HUMANOS

| Programa Associado

UNIDADE RESPONSÁVEL : 1651 - SECRETARIA DE ESTADO DE DIREITOS HUMANOS, PARTICIPAÇÃO SOCIAL E CIDADANIA

OBJETIVO : PROMOVER, GARANTIR E RESTAURAR DIREITOS HUMANOS POR MEIO DE DESENVOLVIMENTO, COORDENAÇÃO, MONITORAMENTO E AVALIAÇÃO DE POLÍTICAS PÚBLICAS COM ESPECIAL ATENÇÃO A GRUPOS POPULACIONAIS HISTORICAMENTE VULNERABILIZADOS.

OBJETIVOS ESTRATÉGICOS (PMDI)

INDICADORES FINALÍSTICOS (PMDI)

- AMPLIAR E EFETIVAR O SISTEMA DE GARANTIAS DE DIREITOS DA CRIANÇA E DO ADOLESCENTE - ÍNDICE DE GINI

- PROMOVER OS DIREITOS HUMANOS DOS GRUPOS HISTORICAMENTE DISCRIMINADOS

- ROMPER O CICLO DA POBREZA E REDUZIR A DESIGUALDADE SOCIAL

VALOR DO PROGRAMA NO ANO	2015	2016	2017	2018
ORÇAMENTO FISCAL	12.754.248	5.327.678	5.071.312	5.407.739
Despesas correntes	12.154.248	3.582.500	3.747.875	3.918.131
Despesas de capital	600.000	1.745.178	1.323.437	1.489.608
ORÇAMENTO DE INVESTIMENTO DAS EMPRESAS CONTROLADAS PELO ESTADO	0	0	0	0
TOTAL	12.754.248	5.327.678	5.071.312	5.407.739

AÇÕES DO PROGRAMA POR UNIDADE ORÇAMENTÁRIA

1651 - SECRETARIA DE ESTADO DE DIREITOS HUMANOS, PARTICIPAÇÃO SOCIAL E CIDADANIA

4554 - APOIO A INCLUSÃO SOCIAL DOS GRUPOS E INDIVÍDUOS VULNERÁVEIS E HISTORICAMENTE DISCRIMINADOS

FINALIDADE : PRESTAR APOIO FINANCEIRO PARA CUSTEAR DESPESAS REFERENTES AS ATIVIDADES EDUCATIVAS INCLUSIVAS PARA PESSOAS COM NECESSIDADES EDUCACIONAIS ESPECIAIS/PESSOAS COM DEFICIÊNCIA, MATRICULADAS EM INSTITUIÇÕES PARTICULARES E/OU ATENDIMENTO EDUCACIONAL ESPECIALIZADO, POSSIBILITANDO MAIOR QUALIDADE DE VIDA E INSERÇÃO NA SOCIEDADE.

PRODUTO : PESSOA ATENDIDA

UNIDADE DE MEDIDA : PESSOA

M e t a s

(R\$ 1,00)

REGIÕES	2015		2016		2017		2018	
	Físicas	Financeiras	Físicas	Financeiras	Físicas	Financeiras	Físicas	Financeiras
Central	0	30.000	0	0	0	0	0	0
Triângulo	0	210.000	0	0	0	0	0	0
Estadual	293	2.901.215	293	1.000	293	1.000	293	1.000
TOTAL	293	3.141.215	293	1.000	293	1.000	293	1.000

PLANO PLURIANUAL DE AÇÃO GOVERNAMENTAL 2012 - 2015 - Exercício 2015
Programas e Ações por Redes de Desenvolvimento Integrado
Rede de Desenvolvimento Social e Proteção

4075 - PROMOÇÃO DO REGISTRO CIVIL

FINALIDADE : DESENVOLVER AÇÕES QUE VISEM A OBTENÇÃO DE CERTIDÕES PELA POPULAÇÃO EM SITUAÇÃO DE POBREZA OU COMPONENTES DE COMUNIDADES TRADICIONAIS, TAIS COMO QUILOMBOLAS E INDÍGENAS.

PRODUTO : PESSOA ATENDIDA

UNIDADE DE MEDIDA : PESSOA

M e t a s

(R\$ 1,00)

REGIÕES	2015		2016		2017		2018	
	Físicas	Financeiras	Físicas	Financeiras	Físicas	Financeiras	Físicas	Financeiras
Estadual	22.000	1.000	22.000	0	22.000	0	22.000	0
TOTAL	22.000	1.000	22.000	0	22.000	0	22.000	0

4475 - OPERACIONALIZAÇÃO DOS CONSELHOS DE DIREITOS

FINALIDADE : GARANTIR A MANUTENÇÃO E O FINANCIAMENTO DAS ATIVIDADES DOS CONSELHOS RELACIONADOS À POLÍTICA DE DIREITOS HUMANOS, COM VISTAS A FORTALECER SUA ATUAÇÃO E POSSIBILITAR O APOIO AOS CONSELHOS MUNICIPAIS DE DIREITOS

PRODUTO : CONSELHO APOIADO

UNIDADE DE MEDIDA : CONSELHO

M e t a s

(R\$ 1,00)

REGIÕES	2015		2016		2017		2018	
	Físicas	Financeiras	Físicas	Financeiras	Físicas	Financeiras	Físicas	Financeiras
Estadual	7	977.687	6	220.500	6	231.525	0	240.328
TOTAL	7	977.687	6	220.500	6	231.525	0	240.328

4035 - APOIO À ESTRUTURAÇÃO DOS CONSELHOS TUTELARES E MUNICIPAIS DOS DIREITOS DA CRIANÇA E DO ADOLESCENTE

FINALIDADE : APOIAR A ESTRUTURAÇÃO DOS CONSELHOS TUTELARES E MUNICIPAIS, POSSIBILITANDO MELHOR DESEMPENHO DE SUAS ATRIBUIÇÕES

PRODUTO : CONSELHO APOIADO

UNIDADE DE MEDIDA : CONSELHO

M e t a s

(R\$ 1,00)

REGIÕES	2015		2016		2017		2018	
	Físicas	Financeiras	Físicas	Financeiras	Físicas	Financeiras	Físicas	Financeiras
Estadual	214	700.000	1	1.000	1	1.000	1	1.000
TOTAL	214	700.000	1	1.000	1	1.000	1	1.000

PLANO PLURIANUAL DE AÇÃO GOVERNAMENTAL 2012 - 2015 - Exercício 2015
Programas e Ações por Redes de Desenvolvimento Integrado
Rede de Desenvolvimento Social e Proteção

1075 - COM LICENÇA, VOU À LUTA

FINALIDADE : PROMOVER A INCLUSÃO SOCIAL DAS MULHERES COM IDADE IGUAL OU SUPERIOR A 40 ANOS, DESEMPREGADAS E COM BAIXA ESCOLARIDADE POR MEIO DE AÇÕES INTEGRADAS DE FORMAÇÃO PARA A CIDADANIA, QUALIFICAÇÃO PROFISSIONAL E INCENTIVO À ELEVAÇÃO DA ESCOLARIDADE, CONTRIBUINDO PARA O RESGATE DA AUTOESTIMA, AMPLIAÇÃO DA AUTONOMIA E EXERCÍCIO DA CIDADANIA DAS PARTICIPANTES.

PRODUTO : PESSOA ATENDIDA

UNIDADE DE MEDIDA : PESSOA

M e t a s

(R\$ 1,00)

REGIÕES	2015		2016		2017		2018	
	Físicas	Financeiras	Físicas	Financeiras	Físicas	Financeiras	Físicas	Financeiras
Estadual	1	500.000	1	0	1	0	1	0
TOTAL	1	500.000	1	0	1	0	1	0

4120 - PROMOÇÃO DE DIREITOS HUMANOS

FINALIDADE : MOBILIZAR, PROMOVER E ARTICULAR POLÍTICAS PÚBLICAS DE PROMOÇÃO DE DIREITOS HUMANOS, PROPICIANDO ACESSO AOS CIDADÃOS A INFORMAÇÕES SOBRE OS SEUS DIREITOS.

PRODUTO : AÇÃO REALIZADA

UNIDADE DE MEDIDA : AÇÃO

M e t a s

(R\$ 1,00)

REGIÕES	2015		2016		2017		2018	
	Físicas	Financeiras	Físicas	Financeiras	Físicas	Financeiras	Físicas	Financeiras
Estadual	15	3.800.000	20	0	30	0	30	0
TOTAL	15	3.800.000	20	0	30	0	30	0

4309 - INCLUSÃO E PROMOÇÃO SOCIAL DA PESSOA COM DEFICIÊNCIA

FINALIDADE : GARANTIR A INCLUSÃO SOCIAL DOS SURDOS E PESSOAS COM DEFICIÊNCIA AUDITIVA POR MEIO DAS CENTRAIS DE INTERPRETAÇÃO DE LIBRAS.

PRODUTO : ATENDIMENTO REALIZADO

UNIDADE DE MEDIDA : ATENDIMENTO

M e t a s

(R\$ 1,00)

REGIÕES	2015		2016		2017		2018	
	Físicas	Financeiras	Físicas	Financeiras	Físicas	Financeiras	Físicas	Financeiras
Central	400	180.000	400	205.000	400	231.250	400	258.814
Mata	400	180.000	400	180.000	400	180.000	400	180.000
Triângulo	200	140.000	200	140.000	200	140.000	200	140.000
TOTAL	1.000	500.000	1.000	525.000	1.000	551.250	1.000	578.814

PLANO PLURIANUAL DE AÇÃO GOVERNAMENTAL 2012 - 2015 - Exercício 2015
Programas e Ações por Redes de Desenvolvimento Integrado
Rede de Desenvolvimento Social e Proteção

4314 - INDENIZAÇÕES A VÍTIMAS DE VIOLAÇÃO DE DIREITOS HUMANOS

FINALIDADE : PAGAR INDENIZAÇÕES ÀS VÍTIMAS DE VIOLAÇÃO DE DIREITOS HUMANOS, COMO TORTURA PRATICADA POR AGENTES DO ESTADO.

PRODUTO : PESSOA BENEFICIADA

UNIDADE DE MEDIDA : PESSOA

M e t a s

(R\$ 1,00)

REGIÕES	2015		2016		2017		2018	
	Físicas	Financeiras	Físicas	Financeiras	Físicas	Financeiras	Físicas	Financeiras
Estadual	54	1.311.033	54	0	54	0	54	0
TOTAL	54	1.311.033	54	0	54	0	54	0

4432 - OPERACIONALIZAÇÃO DA CASA DE DIREITOS HUMANOS - SEDPAC

FINALIDADE : MANTER E FINANCIAR AS ATIVIDADES DA CASA DE DIREITOS HUMANOS, COM VISTAS A POSSIBILITAR O ATENDIMENTO PSICOSSOCIAL E JURÍDICO A PESSOAS COM DIREITOS VIOLADOS, BEM COMO AS ATIVIDADES DE CONSELHOS DE DIREITOS E EQUIPAMENTOS PÚBLICOS.

PRODUTO : UNIDADE IMPLANTADA/MANTIDA

UNIDADE DE MEDIDA : UNIDADE

M e t a s

(R\$ 1,00)

REGIÕES	2015		2016		2017		2018	
	Físicas	Financeiras	Físicas	Financeiras	Físicas	Financeiras	Físicas	Financeiras
Central	1	148.759	0	0	0	0	0	0
TOTAL	1	148.759	0	0	0	0	0	0

AÇÕES DO PROGRAMA POR UNIDADE ORÇAMENTÁRIA

1481 - SECRETARIA DE ESTADO DE TRABALHO E DESENVOLVIMENTO SOCIAL

4079 - IMPLANTAÇÃO DO PLANO DE ENFRENTAMENTO DA VIOLÊNCIA SEXUAL CONTRA CRIANÇAS E ADOLESCENTES

FINALIDADE : PROSSEGUIR A REVISÃO E A IMPLANTAÇÃO DO PLANO ESTADUAL; ACOMPANHAR E EXPANDIR O PROGRAMA DE AÇÕES INTEGRADAS E REFERENCIAIS DE ENFRENTAMENTO DA VIOLÊNCIA SEXUAL CONTRA CRIANÇAS E ADOLESCENTES - PAIR - NO ESTADO; E DESENVOLVER O PROTAGONISMO JUVENIL.

PRODUTO : PLANO IMPLANTADO

UNIDADE DE MEDIDA : PLANO

M e t a s

(R\$ 1,00)

REGIÕES	2015		2016		2017		2018	
	Físicas	Financeiras	Físicas	Financeiras	Físicas	Financeiras	Físicas	Financeiras
Estadual	1	100.000	0	0	0	0	0	0
TOTAL	1	100.000	0	0	0	0	0	0

PLANO PLURIANUAL DE AÇÃO GOVERNAMENTAL 2012 - 2015 - Exercício 2015
Programas e Ações por Redes de Desenvolvimento Integrado
Rede de Desenvolvimento Social e Proteção

4052 - OPERACIONALIZAÇÃO DA CASA DE DIREITOS HUMANOS

FINALIDADE : MANTER E FINANCIAR AS ATIVIDADES DA CASA DE DIREITOS HUMANOS, COM VISTAS A POSSIBILITAR O ATENDIMENTO PSICOSSOCIAL E JURÍDICO A PESSOAS COM DIREITOS VIOLADOS, BEM COMO AS ATIVIDADES DE CONSELHOS DE DIREITOS E EQUIPAMENTOS PÚBLICOS.

PRODUTO : UNIDADE IMPLANTADA/MANTIDA

UNIDADE DE MEDIDA : UNIDADE

M e t a s

(R\$ 1,00)

REGIÕES	2015		2016		2017		2018	
	Físicas	Financeiras	Físicas	Financeiras	Físicas	Financeiras	Físicas	Financeiras
Central	2	349.108	2	1.260.000	2	1.323.000	2	1.389.150
TOTAL	2	349.108	2	1.260.000	2	1.323.000	2	1.389.150

4380 - PROMOÇÃO DO DIREITO À MEMÓRIA, À VERDADE E À JUSTIÇA

FINALIDADE : APOIAR A COMISSÃO DA VERDADE DE MINAS GERAIS, GARANTINDO SUA ESTRUTURAÇÃO E AS ATIVIDADES RESULTANTES DE SUA ATUAÇÃO, E IMPLEMENTAR O CENTRO DE MEMÓRIA RELATIVA À RESISTÊNCIA DEMOCRÁTICA E O MONUMENTO AOS MORTOS E DESAPARECIDOS MINEIROS.

PRODUTO : PROJETO APOIADO

UNIDADE DE MEDIDA : PROJETO

M e t a s

(R\$ 1,00)

REGIÕES	2015		2016		2017		2018	
	Físicas	Financeiras	Físicas	Financeiras	Físicas	Financeiras	Físicas	Financeiras
Estadual	3	1.200.000	0	0	0	0	0	0
TOTAL	3	1.200.000	0	0	0	0	0	0

4399 - PROMOÇÃO DOS DIREITOS DA POPULAÇÃO LGBT

FINALIDADE : ELABORAR PLANO DE AFIRMAÇÃO DO SEGMENTO LGBT, VISANDO A GARANTIA E A PROMOÇÃO DOS SEUS DIREITOS, INCLUINDO PLANEJAMENTO DIRECIONADO AO ENFRENTAMENTO DA VIOLÊNCIA E DA DISCRIMINAÇÃO CONTRA ESSA POPULAÇÃO NO ESTADO.

PRODUTO : PLANO ELABORADO

UNIDADE DE MEDIDA : PLANO

M e t a s

(R\$ 1,00)

REGIÕES	2015		2016		2017		2018	
	Físicas	Financeiras	Físicas	Financeiras	Físicas	Financeiras	Físicas	Financeiras
Estadual	1	200.000	0	0	0	0	0	0
TOTAL	1	200.000	0	0	0	0	0	0

PLANO PLURIANUAL DE AÇÃO GOVERNAMENTAL 2012 - 2015 - Exercício 2015
Programas e Ações por Redes de Desenvolvimento Integrado
Rede de Desenvolvimento Social e Proteção

PROGRAMA 165 - LEITE PELA VIDA

| Programa Associado

UNIDADE RESPONSÁVEL : 2421 - INSTITUTO DE DESENVOLVIMENTO DO NORTE E NORDESTE DE MINAS GERAIS

OBJETIVO : FORTALECER O SETOR LEITEIRO PRODUTIVO LOCAL E A AGRICULTURA FAMILIAR, GARANTINDO A COMPRA DO LEITE A PREÇOS FIXADOS, PROMOVENDO A DIMINUIÇÃO DA VULNERABILIDADE SOCIAL COM O COMBATE À FOME E À DESNUTRIÇÃO NA ÁREA DE ABRANGÊNCIA DA SEDINOR/IDENE.

OBJETIVOS ESTRATÉGICOS (PMDI)

INDICADORES FINALÍSTICOS (PMDI)

- ERRADICAR A MISÉRIA EM MINAS GERAIS

- ROMPER O CICLO DA POBREZA E REDUZIR A DESIGUALDADE SOCIAL

Indicador do Programa (Unidade de Medida)	Referência		2015	2016	2017	2018
	Data	Índice				
PERCENTUAL DE LITROS DE LEITE ADQUIRIDOS (PERCENTUAL)	30/12/2013	60,000	62,500	65,000	67,500	70,000

VALOR DO PROGRAMA NO ANO	2015	2016	2017	2018
ORÇAMENTO FISCAL	55.693.853	50.898.003	53.188.433	55.581.905
Despesas correntes	55.693.853	50.898.003	53.188.433	55.581.905
Despesas de capital	0	0	0	0
ORÇAMENTO DE INVESTIMENTO DAS EMPRESAS CONTROLADAS PELO ESTADO	0	0	0	0
TOTAL	55.693.853	50.898.003	53.188.433	55.581.905

AÇÕES DO PROGRAMA POR UNIDADE ORÇAMENTÁRIA

2421 - INSTITUTO DE DESENVOLVIMENTO DO NORTE E NORDESTE DE MINAS GERAIS

1023 - AQUISIÇÃO DE LEITE DA AGRICULTURA FAMILIAR

FINALIDADE : ADQUIRIR LEITE JUNTO AOS PRODUTORES BENEFICIÁRIOS DO PROGRAMA NACIONAL DE AGRICULTURA FAMILIAR (PRONAF), VISANDO O FORTALECIMENTO DA CADEIA PRODUTIVA, POR MEIO DA GERAÇÃO DE RENDA E DA GARANTIA DE PREÇO DO LEITE PRODUZIDO PELO AGRICULTOR FAMILIAR.

PRODUTO : LITRO DE LEITE ADQUIRIDO/DISTRIBUÍDO

UNIDADE DE MEDIDA : LITRO

M e t a s

(R\$ 1,00)

REGIÕES	2015		2016		2017		2018	
	Físicas	Financeiras	Físicas	Financeiras	Físicas	Financeiras	Físicas	Financeiras
Central	2.620.928	2.542.302	2.751.976	2.669.415	2.875.810	2.789.540	3.005.226	2.915.068
Rio Doce	1.095.441	1.062.578	1.150.213	1.115.705	1.201.971	1.165.915	1.256.061	1.218.380
Noroeste de Minas	20.735	20.113	21.772	21.119	22.752	22.069	23.776	23.062
Norte de Minas	15.819.917	18.064.882	16.610.920	16.112.584	17.358.400	16.837.656	18.139.538	17.595.352
Jequitinhonha / Mucuri	9.062.318	10.790.441	9.515.434	9.229.969	9.943.626	9.645.319	10.391.087	10.079.362
TOTAL	28.619.339	32.480.316	30.050.315	29.148.792	31.402.559	30.460.499	32.815.688	31.831.224

PLANO PLURIANUAL DE AÇÃO GOVERNAMENTAL 2012 - 2015 - Exercício 2015
Programas e Ações por Redes de Desenvolvimento Integrado
Rede de Desenvolvimento Social e Proteção

1029 - ENTREGA DE LEITE PASTEURIZADO

FINALIDADE : ENTREGAR LEITE PARA OS BENEFICIÁRIOS DO PROGRAMA - CRIANÇAS ENTRE 02 A 07 ANOS, IDOSOS, NUTRIZES, GESTANTES E ENTIDADES SÓCIO ASSISTENCIAIS - QUE RESIDEM/ATUAM NA ÁREA DE ABRANGÊNCIA DA SEDINOR/IDENE, DE MANEIRA A COMBATER A FOME E A DESNUTRIÇÃO.

PRODUTO : BENEFICIÁRIO ATENDIDO

UNIDADE DE MEDIDA : BENEFICIÁRIO

M e t a s

(R\$ 1,00)

REGIÕES	2015		2016		2017		2018	
	Físicas	Financeiras	Físicas	Financeiras	Físicas	Financeiras	Físicas	Financeiras
Central	2.620.928	291.221	2.751.976	65.389	2.875.810	68.331	3.005.226	71.404
Rio Doce	1.095.441	121.720	1.150.213	27.329	1.201.971	28.559	1.256.061	29.844
Noroeste de Minas	20.735	2.304	21.772	517	22.752	541	23.776	565
Norte de Minas	15.819.917	1.757.817	16.610.920	394.683	17.358.400	412.437	18.139.538	430.995
Jequitinhonha / Mucuri	9.062.318	1.006.938	9.515.434	226.082	9.943.626	236.262	10.391.087	246.898
TOTAL	28.619.339	3.180.000	30.050.315	714.000	31.402.559	746.130	32.815.688	779.706

1036 - BENEFICIAMENTO E DISTRIBUIÇÃO DE LEITE ADQUIRIDO DA AGRICULTURA FAMILIAR

FINALIDADE : BENEFICIAR O LEITE ADQUIRIDO JUNTO AOS PRODUTORES BENEFICIÁRIOS DO PROGRAMA NACIONAL DE FORTALECIMENTO DA AGRICULTURA FAMILIAR (PRONAF), VISANDO O FORTALECIMENTO DA CADEIA PRODUTIVA E DISTRIBUIR PARA OS BENEFICIÁRIOS CADASTRADOS NO PROGRAMA LEITE PELA VIDA.

PRODUTO : LEITE DISTRIBUÍDO

UNIDADE DE MEDIDA : LITRO

M e t a s

(R\$ 1,00)

REGIÕES	2015		2016		2017		2018	
	Físicas	Financeiras	Físicas	Financeiras	Físicas	Financeiras	Físicas	Financeiras
Central	2.620.928	1.834.650	2.751.976	1.926.381	2.875.810	2.013.069	3.005.226	2.103.656
Rio Doce	1.095.441	766.809	1.150.213	805.149	1.201.971	841.381	1.256.061	879.243
Noroeste de Minas	20.735	14.515	21.772	15.240	22.752	15.926	23.776	16.643
Norte de Minas	15.819.917	11.073.943	16.610.920	11.627.636	17.358.400	12.150.891	18.139.538	12.697.667
Jequitinhonha / Mucuri	9.062.318	6.343.620	9.515.434	6.660.805	9.943.626	6.960.537	10.391.087	7.273.766
TOTAL	28.619.339	20.033.537	30.050.315	21.035.211	31.402.559	21.981.804	32.815.688	22.970.975

PLANO PLURIANUAL DE AÇÃO GOVERNAMENTAL 2012 - 2015 - Exercício 2015
Programas e Ações por Redes de Desenvolvimento Integrado
Rede de Desenvolvimento Social e Proteção

PROGRAMA 180 - OPERACIONALIZAÇÃO DE JOGOS | Programa Associado

UNIDADE RESPONSÁVEL : 2041 - LOTERIA DO ESTADO DE MINAS GERAIS

OBJETIVO : GERAR RECURSOS ATRAVÉS DA EXPLORAÇÃO DE JOGOS LOTÉRICOS E SIMILARES NO ESTADO, COMO LOTERIA CONVENCIONAL, LOTERIA INSTANTÂNEA, INCLUÍDO O JOGO ELETRÔNICO POR MEIO FÍSICO E DIGITAL, E DESTINÁ-LOS A PROMOÇÃO DO BEM-ESTAR SOCIAL.

OBJETIVOS ESTRATÉGICOS (PMDI)

- PROMOVER OS DIREITOS HUMANOS DOS GRUPOS HISTORICAMENTE DISCRIMINADOS

INDICADORES FINALÍSTICOS (PMDI)

- ÍNDICE DE GINI

Indicador do Programa (Unidade de Medida)	Referência		2015	2016	2017	2018
	Data	Índice				
ÍNDICE DE SUSTENTABILIDADE DA EXPLORAÇÃO DE JOGOS LOTÉRICOS E SIMILARES (NÚMERO ÍNDICE)	31/12/2013	0,211	5,800	5,000	4,500	4,500

VALOR DO PROGRAMA NO ANO	2015	2016	2017	2018
ORÇAMENTO FISCAL	8.188.665	13.208.852	13.803.250	14.424.396
Despesas correntes	8.187.665	13.208.852	13.803.250	14.424.396
Despesas de capital	1.000	0	0	0
ORÇAMENTO DE INVESTIMENTO DAS EMPRESAS CONTROLADAS PELO ESTADO	0	0	0	0
TOTAL	8.188.665	13.208.852	13.803.250	14.424.396

AÇÕES DO PROGRAMA POR UNIDADE ORÇAMENTÁRIA

2041 - LOTERIA DO ESTADO DE MINAS GERAIS

4231 - OPERACIONALIZAÇÃO DE JOGOS DE LOTERIA

FINALIDADE : GERAR RECURSOS, ATRAVÉS DA EXPLORAÇÃO DE JOGOS LOTÉRICOS E SIMILARES NO ESTADO, TAIS COMO LOTERIA CONVENCIONAL, LOTERIA INSTANTÂNEA, INCLUÍDO O JOGO ELETRÔNICO POR MEIO FÍSICO E DIGITAL.

PRODUTO : RECURSO ARRECADADO

UNIDADE DE MEDIDA : R\$ 1,00

M e t a s

(R\$ 1,00)

REGIÕES	2015		2016		2017		2018	
	Físicas	Financeiras	Físicas	Financeiras	Físicas	Financeiras	Físicas	Financeiras
Estadual	20.000.000	8.188.665	21.000.000	13.208.852	21.945.000	13.803.250	22.932.525	14.424.396
TOTAL	20.000.000	8.188.665	21.000.000	13.208.852	21.945.000	13.803.250	22.932.525	14.424.396

PLANO PLURIANUAL DE AÇÃO GOVERNAMENTAL 2012 - 2015 - Exercício 2015
Programas e Ações por Redes de Desenvolvimento Integrado
Rede de Desenvolvimento Social e Proteção

PROGRAMA 211 - GESTÃO DA POLÍTICA DO IDOSO

| Programa Associado

UNIDADE RESPONSÁVEL : 4601 - FUNDO ESTADUAL DOS DIREITOS DO IDOSO

OBJETIVO : APOIAR MUNICÍPIOS E ENTIDADES SOCIAIS NA IMPLANTAÇÃO, IMPLEMENTAÇÃO E CONTROLE DA POLÍTICA DE ATENDIMENTO AOS DIREITOS DA PESSOA IDOSA.

OBJETIVOS ESTRATÉGICOS (PMDI)

- ROMPER O CICLO DA POBREZA E REDUZIR A DESIGUALDADE SOCIAL

INDICADORES FINALÍSTICOS (PMDI)

- PROPORÇÃO DE POBRES

VALOR DO PROGRAMA NO ANO	2015	2016	2017	2018
ORÇAMENTO FISCAL	1.000	0	0	0
Despesas correntes	1.000	0	0	0
Despesas de capital	0	0	0	0
ORÇAMENTO DE INVESTIMENTO DAS EMPRESAS CONTROLADAS PELO ESTADO	0	0	0	0
TOTAL	1.000	0	0	0

AÇÕES DO PROGRAMA POR UNIDADE ORÇAMENTÁRIA

4601 - FUNDO ESTADUAL DOS DIREITOS DO IDOSO

4407 - APOIO AOS MUNICÍPIOS E ENTIDADES NOS SERVIÇOS DE ATENDIMENTO AOS DIREITOS DA PESSOA IDOSA

FINALIDADE : CAPTAR RECURSOS E FINANCIAR POLÍTICAS PÚBLICAS, PROGRAMAS, PROJETOS E AÇÕES VOLTADOS PARA A PESSOA IDOSA.

PRODUTO : PROJETO APOIADO

UNIDADE DE MEDIDA : PROJETO

M e t a s

(R\$ 1,00)

REGIÕES	2015		2016		2017		2018	
	Físicas	Financeiras	Físicas	Financeiras	Físicas	Financeiras	Físicas	Financeiras
Central	1	1.000	0	0	0	0	0	0
TOTAL	1	1.000	0	0	0	0	0	0

PLANO PLURIANUAL DE AÇÃO GOVERNAMENTAL 2012 - 2015 - Exercício 2015
Programas e Ações por Redes de Desenvolvimento Integrado
Rede de Desenvolvimento Social e Proteção

PROGRAMA 266 - GESTÃO DA POLÍTICA DA CRIANÇA E DO ADOLESCENTE

| Programa Associado

UNIDADE RESPONSÁVEL : 4091 - FUNDO PARA A INFÂNCIA E A ADOLESCÊNCIA

OBJETIVO : APOIAR MUNICÍPIOS E ENTIDADES SOCIAIS NA IMPLANTAÇÃO, IMPLEMENTAÇÃO E CONTROLE DA POLÍTICA DE ATENDIMENTO AOS DIREITOS DA CRIANÇA E DO ADOLESCENTE; CAPACITAR OS GESTORES MUNICIPAIS E CONSELHEIROS DE DIREITOS E TUTELARES DE ACORDO COM O DISPOSTO NO ESTATUTO DA CRIANÇA E DO ADOLESCENTE.

OBJETIVOS ESTRATÉGICOS (PMDI)

- AMPLIAR E EFETIVAR O SISTEMA DE GARANTIAS DE DIREITOS DA CRIANÇA E DO ADOLESCENTE
- AUMENTAR AS EXPECTATIVAS DOS JOVENS QUANTO AO FUTURO E O PROTAGONISMO DESTES NA SOCIEDADE
- ROMPER O CICLO DA POBREZA E REDUZIR A DESIGUALDADE SOCIAL

INDICADORES FINALÍSTICOS (PMDI)

- PROPORÇÃO DE POBRES
- TAXA DE OCUPAÇÃO INFANTIL (5 A 14 ANOS INCOMPLETOS)

Indicador do Programa (Unidade de Medida)	Referência		2015	2016	2017	2018
	Data	Índice				
PERCENTUAL DE CONVÊNIOS CELEBRADOS (PERCENTUAL %)	13/12/2009	52,032	42,000	42,000	42,000	0,000

VALOR DO PROGRAMA NO ANO	2015	2016	2017	2018
ORÇAMENTO FISCAL	7.250.000	7.350.000	7.717.500	8.103.375
Despesas correntes	7.250.000	6.300.000	6.615.000	6.945.750
Despesas de capital	0	1.050.000	1.102.500	1.157.625
ORÇAMENTO DE INVESTIMENTO DAS EMPRESAS CONTROLADAS PELO ESTADO	0	0	0	0
TOTAL	7.250.000	7.350.000	7.717.500	8.103.375

AÇÕES DO PROGRAMA POR UNIDADE ORÇAMENTÁRIA

4091 - FUNDO PARA A INFÂNCIA E A ADOLESCÊNCIA

4696 - APOIO AOS MUNICÍPIOS E ENTIDADES NOS SERVIÇOS DE ATENDIMENTO AOS DIREITOS DA CRIANÇA E DO ADOLESCENTE

FINALIDADE : APOIAR OS MUNICÍPIOS E ENTIDADES SOCIAIS NOS PROJETOS DE PROTEÇÃO, PROMOÇÃO E DEFESA DOS DIREITOS DA CRIANÇA E DO ADOLESCENTE POR MEIO DE INSTRUMENTOS JURÍDICOS ADEQUADOS.

PRODUTO : PROJETO APOIADO

UNIDADE DE MEDIDA : PROJETO

M e t a s

(R\$ 1,00)

REGIÕES	2015		2016		2017		2018	
	Físicas	Financeiras	Físicas	Financeiras	Físicas	Financeiras	Físicas	Financeiras
Estadual	45	7.250.000	49	7.350.000	54	7.717.500	59	8.103.375
TOTAL	45	7.250.000	49	7.350.000	54	7.717.500	59	8.103.375

PLANO PLURIANUAL DE AÇÃO GOVERNAMENTAL 2012 - 2015 - Exercício 2015
Programas e Ações por Redes de Desenvolvimento Integrado
Rede de Desenvolvimento Social e Proteção

PROGRAMA 298 - APOIO ÀS POLÍTICAS DE DESENVOLVIMENTO SOCIAL | Programa Associado

UNIDADE RESPONSÁVEL : 1481 - SECRETARIA DE ESTADO DE TRABALHO E DESENVOLVIMENTO SOCIAL

OBJETIVO : APOIAR MATERIAL E FINANCEIRAMENTE POLÍTICAS, PROJETOS E AÇÕES SOCIAIS VOLTADAS À INFRAESTRUTURA E MANUTENÇÃO PARA ENTIDADES GOVERNAMENTAIS E NÃO GOVERNAMENTAIS, VISANDO PROMOVER O DESENVOLVIMENTO SOCIAL.

OBJETIVOS ESTRATÉGICOS (PMDI)

- ERRADICAR A MISÉRIA EM MINAS GERAIS
- AMPLIAR E EFETIVAR O SISTEMA DE GARANTIAS DE DIREITOS DA CRIANÇA E DO ADOLESCENTE
- AUMENTAR AS EXPECTATIVAS DOS JOVENS QUANTO AO FUTURO E O PROTAGONISMO DESTES NA SOCIEDADE
- PROMOVER OS DIREITOS HUMANOS DOS GRUPOS HISTORICAMENTE DISCRIMINADOS
- ROMPER O CICLO DA POBREZA E REDUZIR A DESIGUALDADE SOCIAL

INDICADORES FINALÍSTICOS (PMDI)

- PROPORÇÃO DE INDIGENTES - CENSO/IBGE
- ÍNDICE DE GINI
- PROPORÇÃO DE POBRES
- TAXA DE OCUPAÇÃO INFANTIL (5 A 14 ANOS INCOMPLETOS)
- TAXA DE DESOCUPAÇÃO DOS JOVENS (15 A 24 ANOS)

VALOR DO PROGRAMA NO ANO	2015	2016	2017	2018
ORÇAMENTO FISCAL	21.274.636	52.500	55.125	57.881
Despesas correntes	9.694.636	52.500	55.125	57.881
Despesas de capital	11.580.000	0	0	0
ORÇAMENTO DE INVESTIMENTO DAS EMPRESAS CONTROLADAS PELO ESTADO	0	0	0	0
TOTAL	21.274.636	52.500	55.125	57.881

AÇÕES DO PROGRAMA POR UNIDADE ORÇAMENTÁRIA

1481 - SECRETARIA DE ESTADO DE TRABALHO E DESENVOLVIMENTO SOCIAL

4449 - APOIO FINANCEIRO E MATERIAL A ENTIDADES VOLTADAS À ÁREA DE ASSISTÊNCIA SOCIAL

FINALIDADE : FOMENTAR A POLÍTICA DE ASSISTÊNCIA SOCIAL, DIREITOS HUMANOS E TRABALHO E EMPREGO, APOIANDO ENTIDADES GOVERNAMENTAIS E NÃO GOVERNAMENTAIS POR MEIO DE APOIO FINANCEIRO E MATERIAL.

PRODUTO : ENTIDADE APOIADA

UNIDADE DE MEDIDA : ENTIDADE

M e t a s

(R\$ 1,00)

REGIÕES	2015		2016		2017		2018	
	Físicas	Financeiras	Físicas	Financeiras	Físicas	Financeiras	Físicas	Financeiras
Central	0	856.712	0	0	0	0	0	0
Alto Paranaíba	0	31.730	0	0	0	0	0	0
Estadual	2	20.386.194	2	52.500	2	55.125	2	57.881
TOTAL	2	21.274.636	2	52.500	2	55.125	2	57.881

Rede de Educação e Desenvolvimento Humano

Objetivos Estratégicos (PMDI)

- ✓ ACELERAR O AUMENTO DA ESCOLARIDADE MÉDIA DA POPULAÇÃO
- ✓ CONSOLIDAR A REDE PÚBLICA COMO UM SISTEMA INCLUSIVO DE ALTO DESEMPENHO
- ✓ REDUZIR AS DESIGUALDADES EDUCACIONAIS
- ✓ AUMENTAR O EMPREGO E A RENDA
- ✓ AUMENTAR A QUALIDADE E A PRODUTIVIDADE DO TRABALHO

Indicadores Finalísticos (PMDI)

- ✓ ESCOLARIDADE MÉDIA DA POPULAÇÃO ADULTA (25 ANOS OU MAIS)
- ✓ IDEB DO ENSINO FUNDAMENTAL - ANOS FINAIS (REDE ESTADUAL)
- ✓ IDEB DO ENSINO MÉDIO (REDE ESTADUAL)
- ✓ PERCENTUAL DE ALUNOS DO 3º ANO DO EF NO NÍVEL RECOMENDÁVEL DE LEITURA (REDE ESTADUAL)
- ✓ PERCENTUAL DE ALUNOS DO 5º ANO DO EF NO NÍVEL RECOMENDÁVEL DE PROFICIÊNCIA EM LÍNGUA PORTUGUESA (REDE PÚBLICA)
- ✓ PERCENTUAL DE ALUNOS DO 5º ANO DO EF NO NÍVEL RECOMENDÁVEL DE PROFICIÊNCIA EM MATEMÁTICA (REDE PÚBLICA)
- ✓ PERCENTUAL DE ALUNOS DO 9º ANO DO EF NO NÍVEL RECOMENDÁVEL DE PROFICIÊNCIA EM LÍNGUA PORTUGUESA (REDE PÚBLICA)
- ✓ PERCENTUAL DE ALUNOS DO 9º ANO DO EF NO NÍVEL RECOMENDÁVEL DE PROFICIÊNCIA EM MATEMÁTICA (REDE PÚBLICA)
- ✓ PERCENTUAL DE ALUNOS DO 3º ANO DO EM NO NÍVEL RECOMENDÁVEL DE PROFICIÊNCIA EM LÍNGUA PORTUGUESA (REDE PÚBLICA)
- ✓ PERCENTUAL DE ALUNOS DO 3º ANO DO EM NO NÍVEL RECOMENDÁVEL DE PROFICIÊNCIA EM MATEMÁTICA (REDE PÚBLICA)
- ✓ TAXA DE FREQUÊNCIA LÍQUIDA DO ENSINO MÉDIO
- ✓ PISA - PERCENTUAL DE ALUNOS NO NÍVEL RECOMENDÁVEL EM LEITURA
- ✓ PISA - PERCENTUAL DE ALUNOS NO NÍVEL RECOMENDÁVEL EM MATEMÁTICA
- ✓ PISA - PERCENTUAL DE ALUNOS NO NÍVEL RECOMENDÁVEL EM CIÊNCIAS
- ✓ RENDA MEDIANA DO TRABALHO (R\$)
- ✓ VALOR ADICIONADO/HORAS TRABALHADAS
- ✓ IDEB DO ENSINO FUNDAMENTAL - ANOS INICIAIS (REDE ESTADUAL)

PLANO PLURIANUAL DE AÇÃO GOVERNAMENTAL 2012 - 2015 - Exercício 2015
Programas e Ações por Redes de Desenvolvimento Integrado
Rede de Educação e Desenvolvimento Humano

PLANO PLURIANUAL DE AÇÃO GOVERNAMENTAL 2012 - 2015 - Exercício 2015
Programas e Ações por Redes de Desenvolvimento Integrado
Rede de Educação e Desenvolvimento Humano

PROGRAMA 003 - MELHOR EMPREGO | Programa Estruturador

UNIDADE RESPONSÁVEL : 1481 - SECRETARIA DE ESTADO DE TRABALHO E DESENVOLVIMENTO SOCIAL

OBJETIVO : GERAR EMPREGOS DE QUALIDADE NO ESTADO DE MINAS GERAIS, GARANTINDO EFICIÊNCIA NO ATENDIMENTO ÀS NECESSIDADES DO MERCADO DE TRABALHO E PROMOVENDO A FORMAÇÃO PROFISSIONAL E TÉCNICO-PROFISSIONAL DOS TRABALHADORES MINEIROS DE FORMA INTEGRADA À AMPLIAÇÃO DA OFERTA DE EMPREGOS.

OBJETIVOS ESTRATÉGICOS (PMDI)

- AUMENTAR O EMPREGO E A RENDA
- AUMENTAR A QUALIDADE E A PRODUTIVIDADE DO TRABALHO

INDICADORES FINALÍSTICOS (PMDI)

- RENDA MEDIANA DO TRABALHO (R\$)
- VALOR ADICIONADO/HORAS TRABALHADAS

VALOR DO PROGRAMA NO ANO	2015	2016	2017	2018
ORÇAMENTO FISCAL	164.898.301	129.045.007	135.497.252	142.272.113
Despesas correntes	164.898.301	129.045.007	135.497.252	142.272.113
Despesas de capital	0	0	0	0
ORÇAMENTO DE INVESTIMENTO DAS EMPRESAS CONTROLADAS PELO ESTADO	0	0	0	0
TOTAL	164.898.301	129.045.007	135.497.252	142.272.113

AÇÕES DO PROGRAMA POR UNIDADE ORÇAMENTÁRIA

1261 - SECRETARIA DE ESTADO DE EDUCAÇÃO

4605 - PROGRAMA DE DESENVOLVIMENTO DA EDUCAÇÃO PROFISSIONAL (PEP)

FINALIDADE : PROVER EDUCAÇÃO PROFISSIONAL E FORMAÇÃO TÉCNICA EM NÍVEL MÉDIO, ATENDENDO ÀS DEMANDAS REGIONAIS E MUNICIPAIS, DO MEIO URBANO E RURAL, IDENTIFICANDO E DIAGNOSTICANDO TENDÊNCIAS DO MERCADO DE TRABALHO E NECESSIDADES DE MÃO DE OBRA E CONTRIBUINDO PARA O DESENVOLVIMENTO ECONÔMICO DO ESTADO.

PRODUTO : ALUNO ATENDIDO

UNIDADE DE MEDIDA : ALUNO

M e t a s

(R\$ 1,00)

REGIÕES	2015		2016		2017		2018	
	Físicas	Financeiras	Físicas	Financeiras	Físicas	Financeiras	Físicas	Financeiras
Central	16.988	82.295.858	16.988	64.375.818	16.988	67.594.609	16.988	70.974.336
Rio Doce	1.453	7.038.843	1.453	5.506.126	1.453	5.781.432	1.453	6.070.502
Mata	2.497	12.096.351	2.497	9.462.351	2.497	9.935.469	2.497	10.432.241
Sul de Minas	1.974	9.562.754	1.974	7.480.448	1.974	7.854.470	1.974	8.247.196
Triângulo	2.954	14.310.217	2.954	11.194.147	2.954	11.753.853	2.954	12.341.546
Alto Paranaíba	686	3.323.227	686	2.599.589	686	2.729.568	686	2.866.046
Centro Oeste	1.622	7.857.538	1.622	6.146.549	1.622	6.453.876	1.622	6.776.571
Noroeste de Minas	1.248	6.045.753	1.248	4.729.281	1.248	4.965.745	1.248	5.214.033
Norte de Minas	3.369	16.320.625	3.369	12.766.785	3.369	13.405.123	3.369	14.075.379
Jequitinhonha / Mucuri	1.207	5.847.135	1.207	4.573.913	1.207	4.802.607	1.207	5.042.738
TOTAL	33.998	164.698.301	33.998	128.835.007	33.998	135.276.752	33.998	142.040.588

PLANO PLURIANUAL DE AÇÃO GOVERNAMENTAL 2012 - 2015 - Exercício 2015
Programas e Ações por Redes de Desenvolvimento Integrado
Rede de Educação e Desenvolvimento Humano

AÇÕES DO PROGRAMA POR UNIDADE ORÇAMENTÁRIA

1481 - SECRETARIA DE ESTADO DE TRABALHO E DESENVOLVIMENTO SOCIAL

1133 - REDE MINEIRA DO TRABALHO

FINALIDADE : PROMOVER A ARTICULAÇÃO DAS POLÍTICAS PÚBLICAS DE TRABALHO E EMPREGO DE MINAS GERAIS, VISANDO A OFERTA DE SERVIÇOS INTEGRADOS E A EXCELENCIA NO ATENDIMENTO AO CIDADÃO, POTENCIALIZANDO A GERAÇÃO DE RENDA, EM ARTICULAÇÃO COM OS DEMAIS ENTES FEDERADOS.

PRODUTO : PROCESSO MODERNIZADO E OTIMIZADO

UNIDADE DE MEDIDA : UNIDADE

M e t a s

(R\$ 1,00)

REGIÕES	2015		2016		2017		2018	
	Físicas	Financeiras	Físicas	Financeiras	Físicas	Financeiras	Físicas	Financeiras
Estadual	4	200.000	4	210.000	4	220.500	0	231.525
TOTAL	4	200.000	4	210.000	4	220.500	0	231.525

PLANO PLURIANUAL DE AÇÃO GOVERNAMENTAL 2012 - 2015 - Exercício 2015
Programas e Ações por Redes de Desenvolvimento Integrado
Rede de Educação e Desenvolvimento Humano

PROGRAMA 015 - EDUCAÇÃO PARA CRESCER

| Programa Estruturador

UNIDADE RESPONSÁVEL : 1261 - SECRETARIA DE ESTADO DE EDUCAÇÃO

OBJETIVO : AUMENTAR O TEMPO DE PERMANÊNCIA DIÁRIA DOS ALUNOS NAS ESCOLAS (ETI); ATINGIR O NÍVEL RECOMENDADO DE PROFICIÊNCIA POR MEIO DE INTERVENÇÕES PEDAGÓGICAS, CAPACITAÇÃO E ACOMPANHAMENTO DOS PROFISSIONAIS DA EDUCAÇÃO (PIP); CRIAR UM NOVO ENSINO MÉDIO, MAIS ATRATIVO, POSSIBILITANDO A CONSTRUÇÃO DE AUTONOMIA E EMANCIPAÇÃO DOS JOVENS (REINVENTANDO O ENSINO MÉDIO); AMPLIAR A PARTICIPAÇÃO DAS FAMÍLIAS NA VIDA ESCOLAR DOS ALUNOS (PROFESSOR DA FAMÍLIA); PROVER O ENSINO DE QUALIDADE DE FORMA A AMPLIAR O ACESSO E AS TAXAS DE CONCLUSÃO COM MELHORIA DA EFICIÊNCIA NO USO DOS RECURSOS DISPONÍVEIS (PROVIMENTO E GESTÃO DO ENSINO) E AVALIAR A QUALIDADE DO ENSINO DO SISTEMA PÚBLICO DE EDUCAÇÃO (SIMAVE).

OBJETIVOS ESTRATÉGICOS (PMDI)

- ACELERAR O AUMENTO DA ESCOLARIDADE MÉDIA DA POPULAÇÃO
- CONSOLIDAR A REDE PÚBLICA COMO UM SISTEMA INCLUSIVO DE ALTO DESEMPENHO
- REDUZIR AS DESIGUALDADES EDUCACIONAIS

INDICADORES FINALÍSTICOS (PMDI)

- ESCOLARIDADE MÉDIA DA POPULAÇÃO ADULTA (25 ANOS OU MAIS)
- IDEB DO ENSINO FUNDAMENTAL - ANOS FINAIS (REDE ESTADUAL)
- IDEB DO ENSINO MÉDIO (REDE ESTADUAL)
- PERCENTUAL DE ALUNOS DO 3º ANO DO EF NO NÍVEL RECOMENDÁVEL DE LEITURA (REDE ESTADUAL)
- PERCENTUAL DE ALUNOS DO 5º ANO DO EF NO NÍVEL RECOMENDÁVEL DE PROFICIÊNCIA EM LÍNGUA PORTUGUESA (REDE PÚBLICA)
- PERCENTUAL DE ALUNOS DO 5º ANO DO EF NO NÍVEL RECOMENDÁVEL DE PROFICIÊNCIA EM MATEMÁTICA (REDE PÚBLICA)
- PERCENTUAL DE ALUNOS DO 9º ANO DO EF NO NÍVEL RECOMENDÁVEL DE PROFICIÊNCIA EM LÍNGUA PORTUGUESA (REDE PÚBLICA)
- PERCENTUAL DE ALUNOS DO 9º ANO DO EF NO NÍVEL RECOMENDÁVEL DE PROFICIÊNCIA EM MATEMÁTICA (REDE PÚBLICA)
- PERCENTUAL DE ALUNOS DO 3º ANO DO EM NO NÍVEL RECOMENDÁVEL DE PROFICIÊNCIA EM LÍNGUA PORTUGUESA (REDE PÚBLICA)
- PERCENTUAL DE ALUNOS DO 3º ANO DO EM NO NÍVEL RECOMENDÁVEL DE PROFICIÊNCIA EM MATEMÁTICA (REDE PÚBLICA)
- TAXA DE FREQUÊNCIA LÍQUIDA DO ENSINO MÉDIO
- PISA - PERCENTUAL DE ALUNOS NO NÍVEL RECOMENDÁVEL EM LEITURA
- PISA - PERCENTUAL DE ALUNOS NO NÍVEL RECOMENDÁVEL EM MATEMÁTICA
- PISA - PERCENTUAL DE ALUNOS NO NÍVEL RECOMENDÁVEL EM CIÊNCIAS
- IDEB DO ENSINO FUNDAMENTAL - ANOS INICIAIS (REDE ESTADUAL)

Indicador do Programa (Unidade de Medida)	Referência		2015	2016	2017	2018
	Data	Índice				
IDEB - ENSINO FUNDAMENTAL - ANOS FINAIS (REDE ESTADUAL) (NOTA)	26/8/2012	4,400	4,800	5,000	5,200	5,400
IDEB - ENSINO MÉDIO (REDE ESTADUAL) (NOTA)	26/8/2012	3,700	4,400	4,600	4,800	5,000

VALOR DO PROGRAMA NO ANO	2015	2016	2017	2018
ORÇAMENTO FISCAL	6.417.566.414	6.953.199.849	7.296.697.727	7.636.174.355
Despesas correntes	6.413.873.430	6.942.538.849	7.286.036.727	7.625.513.355
Despesas de capital	3.692.984	10.661.000	10.661.000	10.661.000
ORÇAMENTO DE INVESTIMENTO DAS EMPRESAS CONTROLADAS PELO ESTADO	0	0	0	0
TOTAL	6.417.566.414	6.953.199.849	7.296.697.727	7.636.174.355

PLANO PLURIANUAL DE AÇÃO GOVERNAMENTAL 2012 - 2015 - Exercício 2015
Programas e Ações por Redes de Desenvolvimento Integrado
Rede de Educação e Desenvolvimento Humano

AÇÕES DO PROGRAMA POR UNIDADE ORÇAMENTÁRIA

1261 - SECRETARIA DE ESTADO DE EDUCAÇÃO

1085 - EDUCAÇÃO EM TEMPO INTEGRAL - ALIMENTAÇÃO ESCOLAR

FINALIDADE : OFERECER ALIMENTAÇÃO ESCOLAR NAS ESCOLAS DE TEMPO INTEGRAL, SUPRINDO AS NECESSIDADES NUTRICIONAIS DIÁRIAS DOS ALUNOS POR MEIO DA GARANTIA DE REFEIÇÕES DURANTE O PERÍODO DE PERMANÊNCIA DO ALUNO NO PROJETO.

PRODUTO : ALUNO ATENDIDO

UNIDADE DE MEDIDA : ALUNO

M e t a s

(R\$ 1,00)

REGIÕES	2015		2016		2017		2018	
	Físicas	Financeiras	Físicas	Financeiras	Físicas	Financeiras	Físicas	Financeiras
Central	30.448	2.643.025	30.448	4.558.942	30.448	4.786.842	30.448	5.026.163
Mata	19.044	1.611.598	19.044	2.779.698	19.044	2.918.676	19.044	3.064.644
Sul de Minas	15.925	1.347.624	15.925	2.324.430	15.925	2.440.656	15.925	2.562.728
Triângulo	7.705	652.020	7.705	1.124.636	7.705	1.180.869	7.705	1.239.921
Alto Paranaíba	5.787	489.711	5.787	844.677	5.787	886.912	5.787	931.267
Centro Oeste	6.042	511.294	6.042	881.905	6.042	925.993	6.042	972.301
Noroeste de Minas	798	67.530	798	116.478	798	122.301	798	128.415
TOTAL	85.749	7.322.802	85.749	12.630.766	85.749	13.262.249	85.749	13.925.439

1077 - EDUCAÇÃO EM TEMPO INTEGRAL - ENSINO FUNDAMENTAL

FINALIDADE : AMPLIAR AS OPORTUNIDADES EDUCACIONAIS DOS ALUNOS DO ENSINO FUNDAMENTAL, VISANDO À FORMAÇÃO DE NOVAS HABILIDADES E CONHECIMENTOS PELA EXPANSÃO DO PERÍODO DE PERMANÊNCIA DIÁRIA DOS ALUNOS NAS ATIVIDADES PROMOVIDAS PELA ESCOLA.

PRODUTO : ALUNO ATENDIDO

UNIDADE DE MEDIDA : ALUNO

M e t a s

(R\$ 1,00)

REGIÕES	2015		2016		2017		2018	
	Físicas	Financeiras	Físicas	Financeiras	Físicas	Financeiras	Físicas	Financeiras
Central	34.648	10.772.465	34.648	8.426.740	34.648	8.848.085	34.648	9.290.481
Rio Doce	14.588	4.693.582	14.588	3.671.552	14.588	3.855.132	14.588	4.047.888
Mata	19.044	6.099.820	19.044	4.771.577	19.044	5.010.162	19.044	5.260.671
Sul de Minas	15.925	5.197.492	15.925	4.065.739	15.925	4.269.039	15.925	4.482.477
Triângulo	7.705	2.414.957	7.705	1.889.098	7.705	1.983.555	7.705	2.082.732
Alto Paranaíba	5.787	1.834.868	5.787	1.435.322	5.787	1.507.093	5.787	1.582.445
Centro Oeste	6.042	1.944.422	6.042	1.521.017	6.042	1.597.067	6.042	1.676.923
Noroeste de Minas	3.562	1.135.469	3.562	888.219	3.562	932.632	3.562	979.261
Norte de Minas	18.581	5.905.981	18.581	4.619.945	18.581	4.850.945	18.581	5.093.488
Jequitinhonha / Mucuri	14.118	4.497.673	14.118	3.518.295	14.118	3.694.212	14.118	3.878.918
TOTAL	140.000	44.496.729	140.000	34.807.504	140.000	36.547.922	140.000	38.375.284

PLANO PLURIANUAL DE AÇÃO GOVERNAMENTAL 2012 - 2015 - Exercício 2015
Programas e Ações por Redes de Desenvolvimento Integrado
Rede de Educação e Desenvolvimento Humano

1008 - REINVENTANDO O ENSINO MÉDIO

FINALIDADE : CONTINUAR O PROCESSO DE REFORMULAÇÃO O ENSINO MÉDIO, RECONSTRUINDO SUA IDENTIDADE COMO ÚLTIMA ETAPA DA EDUCAÇÃO BÁSICA, POR MEIO DE UMA ORDENAÇÃO CURRICULAR E ESTRATÉGIAS DIDÁTICO-PEDAGÓGICAS INOVADORAS QUE ESTABELEÇAM UMA EFETIVA RELAÇÃO COM O CONHECIMENTO E POSSIBILITEM A CONSTRUÇÃO DA AUTONOMIA E DA EMANCIPAÇÃO DOS JOVENS, SEJA PARA A CONCLUSÃO OU CONTINUIDADE DOS ESTUDOS OU PARA A PREPARAÇÃO À INSERÇÃO NO MUNDO DO TRABALHO.

PRODUTO : ESCOLA BENEFICIADA

UNIDADE DE MEDIDA : ESCOLA

M e t a s

(R\$ 1,00)

REGIÕES	2015		2016		2017		2018	
	Físicas	Financeiras	Físicas	Financeiras	Físicas	Financeiras	Físicas	Financeiras
Central	638	40.425.455	638	34.599.654	638	34.599.654	638	34.599.654
Rio Doce	243	4.272.609	243	3.656.877	243	3.656.877	243	3.656.877
Mata	263	4.762.853	263	4.076.473	263	4.076.473	263	4.076.473
Sul de Minas	255	5.548.302	255	4.748.730	255	4.748.730	255	4.748.730
Triângulo	107	3.055.069	107	2.614.800	107	2.614.800	107	2.614.800
Alto Paranaíba	82	1.582.103	82	1.354.104	82	1.354.104	82	1.354.104
Centro Oeste	122	2.399.709	122	2.053.880	122	2.053.880	122	2.053.880
Noroeste de Minas	52	1.045.385	52	894.732	52	894.732	52	894.732
Norte de Minas	306	5.152.524	306	4.409.984	306	4.409.984	306	4.409.984
Jequitinhonha / Mucuri	174	3.085.856	174	2.641.146	174	2.641.146	174	2.641.146
TOTAL	2.242	71.329.865	2.242	61.050.380	2.242	61.050.380	2.242	61.050.380

4585 - PROVIMENTO E GESTÃO DO ENSINO FUNDAMENTAL

FINALIDADE : PROVER ENSINO FUNDAMENTAL DE FORMA A AMPLIAR O ACESSO, MELHORAR A PROFICIÊNCIA DOS ALUNOS E AS TAXAS DE CONCLUSÃO, COM EFICIÊNCIA NO USO DOS RECURSOS DISPONÍVEIS.

PRODUTO : ALUNO ATENDIDO

UNIDADE DE MEDIDA : ALUNO

M e t a s

(R\$ 1,00)

REGIÕES	2015		2016		2017		2018	
	Físicas	Financeiras	Físicas	Financeiras	Físicas	Financeiras	Físicas	Financeiras
Central	374.681	1.134.768.453	374.681	1.175.631.126	374.681	1.181.743.177	374.681	1.188.112.402
Rio Doce	124.467	377.029.641	124.467	390.606.366	124.467	392.637.112	124.467	394.753.303
Mata	131.626	398.715.351	131.626	413.072.972	131.626	415.220.520	131.626	417.458.432
Sul de Minas	150.837	456.908.409	150.837	473.361.556	150.837	475.822.537	150.837	478.387.078
Triângulo	77.013	233.284.194	77.013	241.684.688	77.013	242.941.196	77.013	244.250.574
Alto Paranaíba	50.086	151.718.180	50.086	157.181.498	50.086	157.998.683	50.086	158.850.239
Centro Oeste	69.958	211.913.518	69.958	219.544.457	69.958	220.685.860	69.958	221.875.292
Noroeste de Minas	28.049	84.964.724	28.049	88.024.279	28.049	88.481.913	28.049	88.958.803
Norte de Minas	149.120	451.707.374	149.120	467.973.212	149.120	470.406.181	149.120	472.941.521
Jequitinhonha / Mucuri	104.299	315.937.679	104.299	327.314.494	104.299	329.016.188	104.299	330.789.483
TOTAL	1.260.136	3.816.947.523	1.260.136	3.954.394.648	1.260.136	3.974.953.367	1.260.136	3.996.377.127

PLANO PLURIANUAL DE AÇÃO GOVERNAMENTAL 2012 - 2015 - Exercício 2015
Programas e Ações por Redes de Desenvolvimento Integrado
Rede de Educação e Desenvolvimento Humano

4586 - PROVIMENTO E GESTÃO DO ENSINO MÉDIO

FINALIDADE : *PROVER ENSINO MÉDIO DE FORMA A AMPLIAR O ACESSO, MELHORAR A PROFICIÊNCIA DOS ALUNOS E AS TAXAS DE CONCLUSÃO, COM EFICIÊNCIA NO USO DOS RECURSOS DISPONÍVEIS.*

PRODUTO : ALUNO ATENDIDO

UNIDADE DE MEDIDA : ALUNO

M e t a s

(R\$ 1,00)

REGIÕES	2015		2016		2017		2018	
	Físicas	Financeiras	Físicas	Financeiras	Físicas	Financeiras	Físicas	Financeiras
Central	230.780	462.443.865	230.780	481.961.254	230.780	481.961.254	230.780	481.961.254
Rio Doce	76.008	152.287.008	76.008	158.714.252	76.008	158.714.252	76.008	158.714.252
Mata	81.241	162.771.658	81.241	169.641.411	81.241	169.641.411	81.241	169.641.411
Sul de Minas	87.500	175.311.980	87.500	182.710.986	87.500	182.710.986	87.500	182.710.986
Triângulo	46.733	93.632.622	46.733	97.584.372	46.733	97.584.372	46.733	97.584.372
Alto Paranaíba	27.320	54.737.390	27.320	57.047.573	27.320	57.047.573	27.320	57.047.573
Centro Oeste	39.623	79.387.276	39.623	82.737.802	39.623	82.737.802	39.623	82.737.802
Noroeste de Minas	13.930	27.909.666	13.930	29.087.591	13.930	29.087.591	13.930	29.087.591
Norte de Minas	69.367	138.981.322	69.367	144.847.009	69.367	144.847.009	69.367	144.847.009
Jequitinhonha / Mucuri	39.200	78.539.761	39.200	81.854.519	39.200	81.854.519	39.200	81.854.519
TOTAL	711.702	1.426.002.548	711.702	1.486.186.769	711.702	1.486.186.769	711.702	1.486.186.769

4590 - SIMAVE - ENSINO FUNDAMENTAL

FINALIDADE : *AVALIAR A QUALIDADE DO ENSINO FUNDAMENTAL DO SISTEMA PÚBLICO DE EDUCAÇÃO DE MINAS GERAIS, FORNECENDO INFORMAÇÕES PARA O PLANEJAMENTO, MONITORAMENTO E REFORMULAÇÃO DAS POLÍTICAS PÚBLICAS EDUCACIONAIS.*

PRODUTO : ALUNO AVALIADO

UNIDADE DE MEDIDA : ALUNO

M e t a s

(R\$ 1,00)

REGIÕES	2015		2016		2017		2018	
	Físicas	Financeiras	Físicas	Financeiras	Físicas	Financeiras	Físicas	Financeiras
Central	423.960	10.082.300	423.960	7.511.303	423.960	7.511.303	423.960	7.511.303
Rio Doce	135.492	3.222.172	135.492	2.400.515	135.492	2.400.515	135.492	2.400.515
Mata	149.342	3.551.554	149.342	2.645.900	149.342	2.645.900	149.342	2.645.900
Sul de Minas	185.359	4.408.090	185.359	3.284.018	185.359	3.284.018	185.359	3.284.018
Triângulo	89.454	2.127.330	89.454	1.584.860	89.454	1.584.860	89.454	1.584.860
Alto Paranaíba	50.852	1.209.307	50.852	900.934	50.852	900.934	50.852	900.934
Centro Oeste	81.526	1.938.798	81.526	1.444.399	81.526	1.444.399	81.526	1.444.399
Noroeste de Minas	29.708	706.490	29.708	526.335	29.708	526.335	29.708	526.335
Norte de Minas	149.062	3.544.882	149.062	2.640.931	149.062	2.640.931	149.062	2.640.931
Jequitinhonha / Mucuri	106.158	2.524.576	106.158	1.880.805	106.158	1.880.805	106.158	1.880.805
TOTAL	1.400.913	33.315.499	1.400.913	24.820.000	1.400.913	24.820.000	1.400.913	24.820.000

PLANO PLURIANUAL DE AÇÃO GOVERNAMENTAL 2012 - 2015 - Exercício 2015
Programas e Ações por Redes de Desenvolvimento Integrado
Rede de Educação e Desenvolvimento Humano

4591 - SIMAVE - ENSINO MÉDIO

FINALIDADE : AVALIAR A QUALIDADE DO ENSINO MÉDIO DO SISTEMA PÚBLICO DE EDUCAÇÃO DE MINAS GERAIS, FORNECENDO INFORMAÇÕES PARA O PLANEJAMENTO, MONITORAMENTO E REFORMULAÇÃO DAS POLÍTICAS PÚBLICAS EDUCACIONAIS.

PRODUTO : ALUNO AVALIADO

UNIDADE DE MEDIDA : ALUNO

M e t a s

(R\$ 1,00)

REGIÕES	2015		2016		2017		2018	
	Físicas	Financeiras	Físicas	Financeiras	Físicas	Financeiras	Físicas	Financeiras
Central	168.471	4.921.464	168.471	3.666.476	168.471	3.666.476	168.471	3.666.476
Rio Doce	40.692	1.188.708	40.692	885.586	40.692	885.586	40.692	885.586
Mata	45.050	1.316.022	45.050	980.437	45.050	980.437	45.050	980.437
Sul de Minas	56.400	1.647.569	56.400	1.227.435	56.400	1.227.435	56.400	1.227.435
Triângulo	32.434	947.475	32.434	705.868	32.434	705.868	32.434	705.868
Alto Paranaíba	15.343	448.239	15.343	333.939	15.343	333.939	15.343	333.939
Centro Oeste	25.288	738.722	25.288	550.351	25.288	550.351	25.288	550.351
Noroeste de Minas	9.874	288.446	9.874	214.892	9.874	214.892	9.874	214.892
Norte de Minas	49.692	1.451.620	49.692	1.081.457	49.692	1.081.457	49.692	1.081.457
Jequitinhonha / Mucuri	29.341	857.130	29.341	638.559	29.341	638.559	29.341	638.559
TOTAL	472.585	13.805.395	472.585	10.285.000	472.585	10.285.000	472.585	10.285.000

2130 - PROVIMENTO E GESTÃO DO ENSINO FUNDAMENTAL - APOIO ADMINISTRATIVO

FINALIDADE : CONTRIBUIR (NO QUE TANGE A APOIO ADMINISTRATIVO) PARA O PROVIMENTO DE ENSINO FUNDAMENTAL DE FORMA A AMPLIAR O ACESSO, MELHORAR A PROFICIÊNCIA DOS ALUNOS E AS TAXAS DE CONCLUSÃO, COM EFICIÊNCIA NO USO DOS RECURSOS DISPONÍVEIS.

PRODUTO : PROFISSIONAL BENEFICIADO

UNIDADE DE MEDIDA : PROFISSIONAL

M e t a s

(R\$ 1,00)

REGIÕES	2015		2016		2017		2018	
	Físicas	Financeiras	Físicas	Financeiras	Físicas	Financeiras	Físicas	Financeiras
Central	15.107	260.326.962	15.107	372.580.653	15.107	467.564.084	15.107	561.010.089
Rio Doce	5.066	87.298.340	5.066	124.941.637	5.066	156.793.505	5.066	188.129.831
Mata	5.028	86.643.505	5.028	124.004.453	5.028	155.617.395	5.028	186.718.677
Sul de Minas	5.392	92.916.018	5.392	132.981.699	5.392	166.883.260	5.392	200.236.103
Triângulo	3.809	65.637.463	3.809	93.940.525	3.809	117.889.158	3.809	141.450.160
Alto Paranaíba	1.805	31.105.069	1.805	44.517.665	1.805	55.866.733	1.805	67.032.105
Centro Oeste	2.412	41.564.071	2.412	59.486.615	2.412	74.651.785	2.412	89.571.484
Noroeste de Minas	1.116	19.231.138	1.116	27.523.665	1.116	34.540.383	1.116	41.443.527
Norte de Minas	6.350	109.424.488	6.350	156.608.648	6.350	196.533.512	6.350	235.812.171
Jequitinhonha / Mucuri	4.466	76.959.019	4.466	110.143.980	4.466	138.223.419	4.466	165.848.372
TOTAL	50.551	871.106.073	50.551	1.246.729.540	50.551	1.564.563.234	50.551	1.877.252.519

PLANO PLURIANUAL DE AÇÃO GOVERNAMENTAL 2012 - 2015 - Exercício 2015
Programas e Ações por Redes de Desenvolvimento Integrado
Rede de Educação e Desenvolvimento Humano

2131 - PROVIMENTO E GESTÃO DO ENSINO MÉDIO - APOIO ADMINISTRATIVO

FINALIDADE : CONTRIBUIR (NO QUE TANGE A APOIO ADMINISTRATIVO) PARA O PROVIMENTO DE ENSINO MÉDIO DE FORMA A AMPLIAR O ACESSO, MELHORAR A PROFICIÊNCIA DOS ALUNOS E AS TAXAS DE CONCLUSÃO, COM EFICIÊNCIA NO USO DOS RECURSOS DISPONÍVEIS.

PRODUTO : PROFISSIONAL BENEFICIADO

UNIDADE DE MEDIDA : PROFISSIONAL

M e t a s

(R\$ 1,00)

REGIÕES	2015		2016		2017		2018	
	Físicas	Financeiras	Físicas	Financeiras	Físicas	Financeiras	Físicas	Financeiras
Central	1.155	25.182.106	1.155	26.759.510	1.155	26.759.510	1.155	26.759.510
Mata	400	8.720.626	400	9.266.971	400	9.266.971	400	9.266.971
Sul de Minas	536	11.685.658	536	12.417.750	536	12.417.750	536	12.417.750
Triângulo	210	4.578.339	210	4.865.157	210	4.865.157	210	4.865.157
Alto Paranaíba	204	4.447.533	204	4.726.154	204	4.726.154	204	4.726.154
Centro Oeste	246	5.363.191	246	5.699.189	246	5.699.189	246	5.699.189
Noroeste de Minas	67	1.460.706	67	1.552.217	67	1.552.217	67	1.552.217
Norte de Minas	143	3.117.622	143	3.312.944	143	3.312.944	143	3.312.944
TOTAL	2.961	64.555.781	2.961	68.599.892	2.961	68.599.892	2.961	68.599.892

4034 - REDE DE ACOMPANHAMENTO SOCIAL NAS ESCOLAS

FINALIDADE : PROMOVER O ACOMPANHAMENTO SOCIAL NAS ESCOLAS DE FORMA INTEGRADA AOS CENTROS DE REFERÊNCIA DE ASSISTÊNCIA SOCIAL - CRAS.

PRODUTO : ESCOLA ASSISTIDA

UNIDADE DE MEDIDA : ESCOLA

M e t a s

(R\$ 1,00)

REGIÕES	2015		2016		2017		2018	
	Físicas	Financeiras	Físicas	Financeiras	Físicas	Financeiras	Físicas	Financeiras
Estadual	2	100.000	0	0	0	0	0	0
TOTAL	2	100.000	0	0	0	0	0	0

PLANO PLURIANUAL DE AÇÃO GOVERNAMENTAL 2012 - 2015 - Exercício 2015
Programas e Ações por Redes de Desenvolvimento Integrado
Rede de Educação e Desenvolvimento Humano

1025 - PROFESSOR DA FAMÍLIA

FINALIDADE : POSSIBILITAR AOS ALUNOS TRABALHAR OS CONTEÚDOS CURRICULARES APRENDIDOS EM SALA DE AULA, INCORPORANDO OS CONHECIMENTOS ADQUIRIDOS AO SEU DESENVOLVIMENTO PESSOAL QUE CONTRIBUIRÁ PARA A REDUÇÃO DOS ÍNDICES DE EVASÃO NO ENSINO MÉDIO ELEVANDO O DESEMPENHO ESCOLAR DOS ALUNOS DO ENSINO MÉDIO; POSSIBILITANDO TAMBÉM A AMPLIAÇÃO DA PARTICIPAÇÃO DA FAMÍLIA NA VIDA ESCOLAR DOS ALUNOS DO ENSINO MÉDIO E INCENTIVANDO OS PAIS/RESPONSÁVEIS A RETORNAREM OU INICIAREM SEUS ESTUDOS.

PRODUTO : ALUNO ATENDIDO

UNIDADE DE MEDIDA : ALUNO

M e t a s

(R\$ 1,00)

REGIÕES	2015		2016		2017		2018	
	Físicas	Financeiras	Físicas	Financeiras	Físicas	Financeiras	Físicas	Financeiras
Central	8.291	1.271.078	8.291	1.008.450	8.291	1.074.001	8.291	1.143.811
Rio Doce	1.500	229.959	1.500	182.453	1.500	194.315	1.500	206.944
Mata	12.667	1.941.919	12.667	1.540.764	12.667	1.640.914	12.667	1.747.574
Sul de Minas	214	32.807	214	26.030	214	27.722	214	29.524
Alto Paranaíba	225	34.473	225	27.351	225	29.129	225	31.022
Centro Oeste	258	39.553	258	31.382	258	33.422	258	35.595
Noroeste de Minas	769	117.891	769	93.538	769	99.618	769	106.093
Norte de Minas	1.742	267.059	1.742	211.891	1.742	225.662	1.742	240.331
Jequitinhonha / Mucuri	996	152.691	996	121.150	996	129.024	996	137.411
TOTAL	26.662	4.087.430	26.662	3.243.009	26.662	3.453.807	26.662	3.678.305

4187 - PROGRAMA DE INTERVENÇÃO PEDAGÓGICA - ENSINO FUNDAMENTAL - PIP/EF

FINALIDADE : MELHORAR A EFICIÊNCIA DO ENSINO FUNDAMENTAL, POR MEIO DE INTERVENÇÕES PEDAGÓGICAS - MONITORAMENTO DAS AÇÕES, CAPACITAÇÃO DE PROFESSORES, ELABORAÇÃO DE MATERIAIS DIDÁTICO-PEDAGÓGICOS E ANÁLISE DOS RESULTADOS DAS AVALIAÇÕES EXTERNAS COM VISTAS A GARANTIR A MELHORIA CONTÍNUA E A ELEVÇÃO DOS ÍNDICES DE DESEMPENHO DOS ALUNOS NA ALFABETIZAÇÃO E NOS DIFERENTES COMPONENTES CURRICULARES DO 4º AO 9º ANO, COM FOCO EM LÍNGUA PORTUGUESA, MATEMÁTICA E CIÊNCIAS.

PRODUTO : ESCOLA COM PLANO IMPLEMENTADO E MONITORADO

UNIDADE DE MEDIDA : ESCOLA

M e t a s

(R\$ 1,00)

REGIÕES	2015		2016		2017		2018	
	Físicas	Financeiras	Físicas	Financeiras	Físicas	Financeiras	Físicas	Financeiras
Central	859	16.916.557	859	13.232.934	859	13.894.613	859	14.589.295
Rio Doce	369	7.267.027	369	5.684.594	369	5.968.846	369	6.267.259
Mata	372	7.326.114	372	5.730.814	372	6.017.380	372	6.318.209
Sul de Minas	376	7.404.908	376	5.792.444	376	6.082.097	376	6.386.160
Triângulo	183	3.603.967	183	2.819.190	183	2.960.156	183	3.108.155
Alto Paranaíba	124	2.442.031	124	1.910.267	124	2.005.790	124	2.106.067
Centro Oeste	172	3.387.344	172	2.649.730	172	2.782.230	172	2.921.323
Noroeste de Minas	68	1.339.072	68	1.047.484	68	1.099.863	68	1.154.848
Norte de Minas	450	8.862.211	450	6.932.439	450	7.279.066	450	7.643.008
Jequitinhonha / Mucuri	302	5.947.538	302	4.652.445	302	4.885.066	302	5.129.316
TOTAL	3.275	64.496.769	3.275	50.452.341	3.275	52.975.107	3.275	55.623.640

PLANO PLURIANUAL DE AÇÃO GOVERNAMENTAL 2012 - 2015 - Exercício 2015
Programas e Ações por Redes de Desenvolvimento Integrado
Rede de Educação e Desenvolvimento Humano

PROGRAMA 017 - PRÓ-ESCOLA

| Programa Estruturador

UNIDADE RESPONSÁVEL : 1261 - SECRETARIA DE ESTADO DE EDUCAÇÃO

OBJETIVO : CAPACITAR DE FORMA CONTINUADA OS PROFISSIONAIS DA EDUCAÇÃO NOS DIFERENTES CAMPOS DE ATUAÇÃO POR MEIO DE PROGRAMAS PRESENCIAIS, SEMI-PRESENCIAIS E VIRTUAIS, DE FORMA A PROMOVER A MELHORIA DA QUALIDADE DO SISTEMA PÚBLICO DE EDUCAÇÃO DE MINAS GERAIS E GARANTIR O FUNCIONAMENTO ADEQUADO DAS UNIDADES EDUCACIONAIS DO ENSINO FUNDAMENTAL, POR MEIO DO PROVIMENTO ADEQUADO DE INFRAESTRUTURA FÍSICA E OPERACIONAL (OBRAS, MOBILIÁRIO, EQUIPAMENTOS, TECNOLOGIA DE INFORMAÇÃO E TRANSPORTES).

OBJETIVOS ESTRATÉGICOS (PMDI)

- ACELERAR O AUMENTO DA ESCOLARIDADE MÉDIA DA POPULAÇÃO
- CONSOLIDAR A REDE PÚBLICA COMO UM SISTEMA INCLUSIVO DE ALTO DESEMPENHO
- REDUZIR AS DESIGUALDADES EDUCACIONAIS

INDICADORES FINALÍSTICOS (PMDI)

- ESCOLARIDADE MÉDIA DA POPULAÇÃO ADULTA (25 ANOS OU MAIS)
- IDEB DO ENSINO FUNDAMENTAL - ANOS FINAIS (REDE ESTADUAL)
- IDEB DO ENSINO MÉDIO (REDE ESTADUAL)
- PERCENTUAL DE ALUNOS DO 3º ANO DO EF NO NÍVEL RECOMENDÁVEL DE LEITURA (REDE ESTADUAL)
- PERCENTUAL DE ALUNOS DO 5º ANO DO EF NO NÍVEL RECOMENDÁVEL DE PROFICIÊNCIA EM LÍNGUA PORTUGUESA (REDE PÚBLICA)
- PERCENTUAL DE ALUNOS DO 5º ANO DO EF NO NÍVEL RECOMENDÁVEL DE PROFICIÊNCIA EM MATEMÁTICA (REDE PÚBLICA)
- PERCENTUAL DE ALUNOS DO 9º ANO DO EF NO NÍVEL RECOMENDÁVEL DE PROFICIÊNCIA EM LÍNGUA PORTUGUESA (REDE PÚBLICA)
- PERCENTUAL DE ALUNOS DO 9º ANO DO EF NO NÍVEL RECOMENDÁVEL DE PROFICIÊNCIA EM MATEMÁTICA (REDE PÚBLICA)
- PERCENTUAL DE ALUNOS DO 3º ANO DO EM NO NÍVEL RECOMENDÁVEL DE PROFICIÊNCIA EM LÍNGUA PORTUGUESA (REDE PÚBLICA)
- PERCENTUAL DE ALUNOS DO 3º ANO DO EM NO NÍVEL RECOMENDÁVEL DE PROFICIÊNCIA EM MATEMÁTICA (REDE PÚBLICA)
- TAXA DE FREQUÊNCIA LÍQUIDA DO ENSINO MÉDIO
- PISA - PERCENTUAL DE ALUNOS NO NÍVEL RECOMENDÁVEL EM LEITURA
- PISA - PERCENTUAL DE ALUNOS NO NÍVEL RECOMENDÁVEL EM MATEMÁTICA
- PISA - PERCENTUAL DE ALUNOS NO NÍVEL RECOMENDÁVEL EM CIÊNCIAS
- IDEB DO ENSINO FUNDAMENTAL - ANOS INICIAIS (REDE ESTADUAL)

VALOR DO PROGRAMA NO ANO	2015	2016	2017	2018
ORÇAMENTO FISCAL	555.598.976	1.107.833.348	1.135.637.056	1.164.694.740
Despesas correntes	111.783.789	83.355.202	83.927.649	84.528.665
Despesas de capital	443.815.187	1.024.478.146	1.051.709.407	1.080.166.075
ORÇAMENTO DE INVESTIMENTO DAS EMPRESAS CONTROLADAS PELO ESTADO	0	0	0	0
TOTAL	555.598.976	1.107.833.348	1.135.637.056	1.164.694.740

PLANO PLURIANUAL DE AÇÃO GOVERNAMENTAL 2012 - 2015 - Exercício 2015
Programas e Ações por Redes de Desenvolvimento Integrado
Rede de Educação e Desenvolvimento Humano

AÇÕES DO PROGRAMA POR UNIDADE ORÇAMENTÁRIA

1261 - SECRETARIA DE ESTADO DE EDUCAÇÃO

1086 - MAGISTRA - ESCOLA DE FORMAÇÃO E DESENVOLVIMENTO PROFISSIONAL DE EDUCADORES - ENSINO FUNDAMENTAL

FINALIDADE : CAPACITAR DE FORMA CONTINUADA OS PROFISSIONAIS DA EDUCAÇÃO DO ENSINO FUNDAMENTAL NOS DIFERENTES CAMPOS DE ATUAÇÃO POR MEIO DE PROGRAMAS PRESENCIAIS E À DISTÂNCIA, DE FORMA A PROMOVER A MELHORIA DA QUALIDADE DO SISTEMA PÚBLICO DE EDUCAÇÃO DE MINAS GERAIS.

PRODUTO : VAGA CRIADA

UNIDADE DE MEDIDA : UNIDADE

M e t a s

(R\$ 1,00)

REGIÕES	2015		2016		2017		2018	
	Físicas	Financeiras	Físicas	Financeiras	Físicas	Financeiras	Físicas	Financeiras
Central	3.313	2.319.520	3.313	1.814.556	3.313	1.905.288	3.313	2.000.550
Rio Doce	1.171	814.683	1.171	637.293	1.171	669.161	1.171	702.616
Mata	1.303	909.566	1.303	711.508	1.303	747.086	1.303	784.441
Sul de Minas	1.365	956.682	1.365	748.366	1.365	785.790	1.365	825.079
Triângulo	681	475.577	681	372.017	681	390.618	681	410.150
Alto Paranaíba	448	311.914	448	243.997	448	256.199	448	269.009
Centro Oeste	618	431.776	618	337.754	618	354.643	618	372.376
Noroeste de Minas	251	175.332	251	137.151	251	144.009	251	151.210
Norte de Minas	1.515	1.060.340	1.515	829.452	1.515	870.929	1.515	914.477
Jequitinhonha / Mucuri	935	652.008	935	510.036	935	535.541	935	562.320
TOTAL	11.600	8.107.398	11.600	6.342.130	11.600	6.659.264	11.600	6.992.228

PLANO PLURIANUAL DE AÇÃO GOVERNAMENTAL 2012 - 2015 - Exercício 2015
Programas e Ações por Redes de Desenvolvimento Integrado
Rede de Educação e Desenvolvimento Humano

1087 - MAGISTRA - ESCOLA DE FORMAÇÃO E DESENVOLVIMENTO PROFISSIONAL DE EDUCADORES - ENSINO MÉDIO

FINALIDADE : CAPACITAR DE FORMA CONTINUADA OS PROFISSIONAIS DA EDUCAÇÃO DE ENSINO MÉDIO NOS DIFERENTES CAMPOS DE ATUAÇÃO POR MEIO DE PROGRAMAS PRESENCIAIS E À DISTÂNCIA, DE FORMA A PROMOVER A MELHORIA DA QUALIDADE DO SISTEMA PÚBLICO DE EDUCAÇÃO BÁSICA DE MINAS GERAIS, BEM COMO PROMOVER OPORTUNIDADES DE DESENVOLVIMENTO EM ÁREAS AFINS.

PRODUTO : VAGA CRIADA

UNIDADE DE MEDIDA : UNIDADE

M e t a s

(R\$ 1,00)

REGIÕES	2015		2016		2017		2018	
	Físicas	Financeiras	Físicas	Financeiras	Físicas	Financeiras	Físicas	Financeiras
Central	2.608	2.026.347	2.608	1.585.109	2.608	1.664.369	2.608	1.747.581
Rio Doce	771	601.236	771	470.317	771	493.834	771	518.523
Mata	952	740.898	952	579.579	952	608.559	952	638.987
Sul de Minas	1.020	791.977	1.020	619.529	1.020	650.502	1.020	683.032
Triângulo	503	378.846	503	296.355	503	311.175	503	326.732
Alto Paranaíba	291	226.251	291	176.970	291	185.818	291	195.109
Centro Oeste	441	345.275	441	270.089	441	283.593	441	297.771
Noroeste de Minas	200	156.092	200	122.103	200	128.206	200	134.616
Norte de Minas	1.046	815.116	1.046	637.623	1.046	669.507	1.046	702.977
Jequitinhonha / Mucuri	568	445.389	568	348.398	568	365.822	568	384.109
TOTAL	8.400	6.527.427	8.400	5.106.072	8.400	5.361.385	8.400	5.629.437

4593 - GESTÃO DA INFRAESTRUTURA DO SISTEMA ESTADUAL DE EDUCAÇÃO - ENSINO FUNDAMENTAL

FINALIDADE : GARANTIR O FUNCIONAMENTO ADEQUADO DAS UNIDADES EDUCACIONAIS DO ENSINO FUNDAMENTAL, POR MEIO DO PROVIMENTO ADEQUADO DE INFRAESTRUTURA FÍSICA, OPERACIONAL, DE SEGURANÇA E ACESSIBILIDADE (OBRAS, MOBILIÁRIO, EQUIPAMENTOS, TECNOLOGIA DE INFORMAÇÃO, TRANSPORTES),

PRODUTO : ESCOLA ATENDIDA

UNIDADE DE MEDIDA : ESCOLA

M e t a s

(R\$ 1,00)

REGIÕES	2015		2016		2017		2018	
	Físicas	Financeiras	Físicas	Financeiras	Físicas	Financeiras	Físicas	Financeiras
Central	747	75.846.416	747	173.905.981	747	181.395.683	747	189.222.378
Rio Doce	323	34.524.111	323	75.196.343	323	78.434.798	323	81.818.994
Mata	350	44.913.736	350	81.482.117	350	84.991.279	350	88.658.359
Sul de Minas	314	33.657.080	314	73.101.206	314	76.249.426	314	79.539.320
Triângulo	92	8.862.939	92	21.418.153	92	22.340.565	92	23.304.485
Alto Paranaíba	83	11.403.402	83	19.322.898	83	20.155.073	83	21.024.696
Centro Oeste	155	14.932.122	155	36.084.932	155	37.638.991	155	39.262.986
Noroeste de Minas	64	6.165.521	64	14.899.585	64	15.541.261	64	16.211.814
Norte de Minas	403	45.638.512	403	93.820.823	403	97.861.380	403	102.083.772
Jequitinhonha / Mucuri	185	17.822.214	185	43.069.112	185	44.923.955	185	46.862.275
Estadual	0	1.515.000	0	0	0	0	0	0
TOTAL	2.716	295.281.053	2.716	632.301.150	2.716	659.532.411	2.716	687.989.079

PLANO PLURIANUAL DE AÇÃO GOVERNAMENTAL 2012 - 2015 - Exercício 2015
Programas e Ações por Redes de Desenvolvimento Integrado
Rede de Educação e Desenvolvimento Humano

4594 - GESTÃO DA INFRAESTRUTURA DO SISTEMA ESTADUAL DE EDUCAÇÃO - ENSINO MÉDIO

FINALIDADE : GARANTIR O FUNCIONAMENTO ADEQUADO DAS UNIDADES EDUCACIONAIS DO ENSINO FUNDAMENTAL, POR MEIO DO PROVIMENTO ADEQUADO DE INFRAESTRUTURA FÍSICA, OPERACIONAL, DE SEGURANÇA E ACESSIBILIDADE (OBRAS, MOBILIÁRIO, EQUIPAMENTOS, TECNOLOGIA DE INFORMAÇÃO, TRANSPORTES)

PRODUTO : ESCOLA ATENDIDA

UNIDADE DE MEDIDA : ESCOLA

M e t a s

(R\$ 1,00)

REGIÕES	2015		2016		2017		2018	
	Físicas	Financeiras	Físicas	Financeiras	Físicas	Financeiras	Físicas	Financeiras
Central	232	77.971.897	232	112.858.987	232	112.858.987	232	112.858.987
Rio Doce	71	14.678.310	71	34.538.739	71	34.538.739	71	34.538.739
Mata	79	18.813.829	79	38.430.500	79	38.430.500	79	38.430.500
Sul de Minas	117	25.924.114	117	56.915.948	117	56.915.948	117	56.915.948
Triângulo	114	27.005.245	114	55.456.572	114	55.456.572	114	55.456.572
Alto Paranaíba	58	11.990.731	58	28.214.746	58	28.214.746	58	28.214.746
Centro Oeste	43	8.948.335	43	20.917.829	43	20.917.829	43	20.917.829
Noroeste de Minas	18	6.100.556	18	8.756.300	18	8.756.300	18	8.756.300
Norte de Minas	79	20.599.314	79	38.430.430	79	38.430.430	79	38.430.430
Jequitinhonha / Mucuri	143	32.460.767	143	69.563.945	143	69.563.945	143	69.563.945
Estadual	0	1.190.000	0	0	0	0	0	0
TOTAL	954	245.683.098	954	464.083.996	954	464.083.996	954	464.083.996

PLANO PLURIANUAL DE AÇÃO GOVERNAMENTAL 2012 - 2015 - Exercício 2015
Programas e Ações por Redes de Desenvolvimento Integrado
Rede de Educação e Desenvolvimento Humano

PROGRAMA 023 - JOVENS MINEIROS PROTAGONISTAS

| Programa Estruturador

UNIDADE RESPONSÁVEL : 1491 - SECRETARIA DE ESTADO DE GOVERNO

OBJETIVO : CONTRIBUIR PARA A AMPLIAÇÃO DA POSTURA CIDADÃ E PROTAGONISTA DO JOVEM EM MINAS GERAIS, POR MEIO DA ARTICULAÇÃO E DESENVOLVIMENTO DE AÇÕES CONJUNTAS VOLTADAS PARA A JUVENTUDE ENTRE DIVERSOS ÓRGÃOS DO GOVERNO E ENTIDADES DA SOCIEDADE CIVIL.

OBJETIVOS ESTRATÉGICOS (PMDI)

- CONSOLIDAR A REDE PÚBLICA COMO UM SISTEMA INCLUSIVO DE ALTO DESEMPENHO

- AUMENTAR A QUALIDADE E A PRODUTIVIDADE DO TRABALHO

INDICADORES FINALÍSTICOS (PMDI)

- TAXA DE DESOCUPAÇÃO DOS JOVENS (15 A 24 ANOS)

Indicador do Programa (Unidade de Medida)	Referência		2015	2016	2017	2018
	Data	Índice				
TAXA DE ABANDONO DO ENSINO MÉDIO DA REDE PÚBLICA ESTADUAL DOS ALUNOS ATENDIDOS PELO PROGRAMA JOVENS MINEIROS PROTAGONISTAS (%)	31/12/2012	4,700	4,800	4,500	4,200	0,000

VALOR DO PROGRAMA NO ANO	2015	2016	2017	2018
ORÇAMENTO FISCAL	64.520.622	70.077.000	73.230.465	76.525.836
Despesas correntes	16.520.622	19.677.000	20.562.465	21.487.776
Despesas de capital	48.000.000	50.400.000	52.668.000	55.038.060
ORÇAMENTO DE INVESTIMENTO DAS EMPRESAS CONTROLADAS PELO ESTADO	0	0	0	0
TOTAL	64.520.622	70.077.000	73.230.465	76.525.836

AÇÕES DO PROGRAMA POR UNIDADE ORÇAMENTÁRIA

1261 - SECRETARIA DE ESTADO DE EDUCAÇÃO

1053 - PLUG MINAS

FINALIDADE : INSERIR DE FORMA AUTÔNOMA OS JOVENS NO MUNDO DO TRABALHO E DESENVOLVER A PARTICIPAÇÃO CIDADÃ, POSSIBILITANDO O APERFEIÇOAMENTO EDUCACIONAL-PROFISSIONAL DE JOVENS DE 14 A 24 ANOS, RESIDENTES EM BELO HORIZONTE E NA REGIÃO METROPOLITANA DE BELO HORIZONTE.

PRODUTO : ALUNO MATRICULADO

UNIDADE DE MEDIDA : ALUNO

M e t a s

(R\$ 1,00)

REGIÕES	2015		2016		2017		2018	
	Físicas	Financeiras	Físicas	Financeiras	Físicas	Financeiras	Físicas	Financeiras
Central	1.470	7.704.922	1.470	9.177.000	1.470	9.635.850	1.470	10.117.643
TOTAL	1.470	7.704.922	1.470	9.177.000	1.470	9.635.850	1.470	10.117.643

PLANO PLURIANUAL DE AÇÃO GOVERNAMENTAL 2012 - 2015 - Exercício 2015
Programas e Ações por Redes de Desenvolvimento Integrado
Rede de Educação e Desenvolvimento Humano

4174 - POUPANÇA JOVEM

FINALIDADE : CONTRIBUIR PARA REDUÇÃO DO ABANDONO ESCOLAR POR MEIO DE AÇÕES QUE PROMOVAM A FORMAÇÃO PESSOAL, EDUCACIONAL, PROFISSIONAL E INCENTIVANDO A CIDADANIA, A AUTONOMIA, O PROTAGONISMO, A RESPONSABILIDADE SOCIAL E O COOPERATIVISMO.

PRODUTO : ALUNO ATENDIDO

UNIDADE DE MEDIDA : ALUNO

M e t a s

(R\$ 1,00)

REGIÕES	2015		2016		2017		2018	
	Físicas	Financeiras	Físicas	Financeiras	Físicas	Financeiras	Físicas	Financeiras
Central	29.291	19.700.338	29.291	21.116.532	29.291	22.050.867	29.291	23.026.449
Rio Doce	11.089	8.483.351	11.089	9.093.192	11.089	9.495.535	11.089	9.915.640
Mata	14.079	9.481.470	14.079	10.163.063	14.079	10.612.743	14.079	11.082.276
Sul de Minas	2.869	2.901.863	2.869	3.110.469	2.869	3.248.096	2.869	3.391.800
Norte de Minas	14.320	11.874.495	14.320	12.728.115	14.320	13.291.290	14.320	13.879.329
Jequitinhonha / Mucuri	5.240	4.374.183	5.240	4.688.629	5.240	4.896.084	5.240	5.112.699
TOTAL	76.888	56.815.700	76.888	60.900.000	76.888	63.594.615	76.888	66.408.193

PLANO PLURIANUAL DE AÇÃO GOVERNAMENTAL 2012 - 2015 - Exercício 2015
Programas e Ações por Redes de Desenvolvimento Integrado
Rede de Educação e Desenvolvimento Humano

PROGRAMA 102 - ATENDIMENTO COMUNITÁRIO E PSICOPEDAGÓGICO NA FUNDAÇÃO HELENA ANTIPOFF

| Programa Associado

UNIDADE RESPONSÁVEL : 2151 - FUNDAÇÃO HELENA ANTIPOFF

OBJETIVO : OFERECER ATENDIMENTOS À COMUNIDADE LOCAL E DEMANDAS DO CONSELHO TUTELAR DO MUNICÍPIO DE IBIRITÉ , CONTRIBUINDO PARA A FORMAÇÃO EDUCACIONAL, CULTURAL, SOCIAL E CIDADÃ, POR MEIO DE ATIVIDADES DESENVOLVIDAS NAS OFICINAS PEDAGÓGICAS CAIO MARTINS, BIBLIOTECA COMUNITÁRIA E TELECENTROS DE INCLUSÃO DIGITAL, ALÉM DE ATENDIMENTOS PSICOPEDAGÓGICOS E FONOAUDIOLÓGICOS NA CLÍNICA DE PSICOLOGIA EDOUARD CLAPARÈDE .

OBJETIVOS ESTRATÉGICOS (PMDI)

- CONSOLIDAR A REDE PÚBLICA COMO UM SISTEMA INCLUSIVO DE ALTO DESEMPENHO
- REDUZIR AS DESIGUALDADES EDUCACIONAIS
- AUMENTAR A QUALIDADE E A PRODUTIVIDADE DO TRABALHO

INDICADORES FINALÍSTICOS (PMDI)

- PERCENTUAL DE ALUNOS DO 3º ANO DO EF NO NÍVEL RECOMENDÁVEL DE LEITURA (REDE ESTADUAL)
- PISA - PERCENTUAL DE ALUNOS NO NÍVEL RECOMENDÁVEL EM LEITURA

Indicador do Programa (Unidade de Medida)	Referência		2015	2016	2017	2018
	Data	Índice				
NÚMERO DE ACOLHIMENTOS PSICOPEDAGÓGICOS (ATENDIMENTO (ACUMULADO))	31/12/2013	3.004,000	3.004,000	3.004,000	3.004,000	3.004,000
NÚMERO DE CIDADÃOS QUALIFICADOS EM TELECENTROS DE INCLUSÃO DIGITAL. (NÚMERO ABSOLUTO)	31/12/2013	363,000	363,000	363,000	363,000	363,000
NÚMERO DE CURSOS OFERECIDOS NAS OFICINAS PEDAGÓGICAS (UNIDADE)	3/1/2013	5,000	20,000	20,000	20,000	20,000

VALOR DO PROGRAMA NO ANO	2015	2016	2017	2018
ORÇAMENTO FISCAL	24.275	34.626	36.269	37.221
Despesas correntes	24.275	34.626	36.269	37.221
Despesas de capital	0	0	0	0
ORÇAMENTO DE INVESTIMENTO DAS EMPRESAS CONTROLADAS PELO ESTADO	0	0	0	0
TOTAL	24.275	34.626	36.269	37.221

AÇÕES DO PROGRAMA POR UNIDADE ORÇAMENTÁRIA

2151 - FUNDAÇÃO HELENA ANTIPOFF

2015 - ATENDIMENTO NAS OFICINAS PEDAGÓGICAS

FINALIDADE : OFERECER ATIVIDADES SOCIOEDUCATIVAS E PROFISSIONAL PROMOVENDO A FORMAÇÃO CIDADÃ.

PRODUTO : EVENTO REALIZADO

UNIDADE DE MEDIDA : EVENTO

M e t a s

(R\$ 1,00)

REGIÕES	2015		2016		2017		2018	
	Físicas	Financeiras	Físicas	Financeiras	Físicas	Financeiras	Físicas	Financeiras
Central	20	9.519	20	10.500	20	11.025	20	11.580
TOTAL	20	9.519	20	10.500	20	11.025	20	11.580

PLANO PLURIANUAL DE AÇÃO GOVERNAMENTAL 2012 - 2015 - Exercício 2015
Programas e Ações por Redes de Desenvolvimento Integrado
Rede de Educação e Desenvolvimento Humano

2017 - ATENDIMENTO PSICOPEDAGÓGICO NA CLÍNICA DE PSICOLOGIA

FINALIDADE : *DIAGNOSTICAR E DESENVOLVER FORMAS DE TRATAMENTO PSICOPEDAGÓGICOS À CRIANÇAS E ADOLESCENTES DA COMUNIDADE.*

PRODUTO : ATENDIMENTO REALIZADO

UNIDADE DE MEDIDA : ATENDIMENTO

M e t a s

(R\$ 1,00)

REGIÕES	2015		2016		2017		2018	
	Físicas	Financeiras	Físicas	Financeiras	Físicas	Financeiras	Físicas	Financeiras
Central	3.005	1.000	3.005	7.560	3.005	7.938	3.005	8.335
TOTAL	3.005	1.000	3.005	7.560	3.005	7.938	3.005	8.335

2003 - ATENDIMENTOS NOS TELECENTROS DE INCLUSÃO DIGITAL

FINALIDADE : *PROMOVER A INCLUSÃO DIGITAL E SOCIAL E OFERECER CURSOS A DISTÂNCIA EM DIVERSAS ÁREAS DO CONHECIMENTO, VOLTADAS PARA QUALIFICAÇÃO E CAPACITAÇÃO DO CIDADÃO.*

PRODUTO : PESSOA ORIENTADA / CAPACITADA

UNIDADE DE MEDIDA : PESSOA

M e t a s

(R\$ 1,00)

REGIÕES	2015		2016		2017		2018	
	Físicas	Financeiras	Físicas	Financeiras	Físicas	Financeiras	Físicas	Financeiras
Central	370	13.756	370	16.566	370	17.306	370	17.306
TOTAL	370	13.756	370	16.566	370	17.306	370	17.306

PLANO PLURIANUAL DE AÇÃO GOVERNAMENTAL 2012 - 2015 - Exercício 2015
Programas e Ações por Redes de Desenvolvimento Integrado
Rede de Educação e Desenvolvimento Humano

PROGRAMA 143 - FORMAÇÃO PROFISSIONAL PARA O MERCADO DE TRABALHO | Programa Associado

UNIDADE RESPONSÁVEL : 2281 - FUNDAÇÃO DE EDUCAÇÃO PARA O TRABALHO DE MINAS GERAIS

OBJETIVO : FORMAR E QUALIFICAR PROFISSIONAIS EM CURSOS PRESENCIAIS E À DISTÂNCIA, PROMOVER A EDUCAÇÃO EM DIVERSAS ÁREAS DO CONHECIMENTO, DIMINUIR A DESIGUALDADE SOCIAL, ATENDER O MERCADO DE TRABALHO, MELHORAR OS RECURSOS TÉCNICO-CIENTÍFICOS ATRAVÉS DA OFERTA DE CURSOS DE FORMAÇÃO TÉCNICA, QUALIFICAÇÃO, CAPACITAÇÃO, ATUALIZAÇÃO E ESPECIALIZAÇÃO .

OBJETIVOS ESTRATÉGICOS (PMDI)

- AUMENTAR O EMPREGO E A RENDA
- AUMENTAR A QUALIDADE E A PRODUTIVIDADE DO TRABALHO

INDICADORES FINALÍSTICOS (PMDI)

- RENDA MEDIANA DO TRABALHO (R\$)
- VALOR ADICIONADO/HORAS TRABALHADAS

Indicador do Programa (Unidade de Medida)	Referência		2015	2016	2017	2018
	Data	Índice				
INDICE DE SATISFAÇÃO DOS CURSOS (%)	31/12/2009	95,000	90,000	90,000	90,000	90,000

VALOR DO PROGRAMA NO ANO	2015	2016	2017	2018
ORÇAMENTO FISCAL	5.828.162	5.853.000	6.073.500	6.594.000
Despesas correntes	5.828.162	5.853.000	6.073.500	6.594.000
Despesas de capital	0	0	0	0
ORÇAMENTO DE INVESTIMENTO DAS EMPRESAS CONTROLADAS PELO ESTADO	0	0	0	0
TOTAL	5.828.162	5.853.000	6.073.500	6.594.000

AÇÕES DO PROGRAMA POR UNIDADE ORÇAMENTÁRIA

2281 - FUNDAÇÃO DE EDUCAÇÃO PARA O TRABALHO DE MINAS GERAIS

4254 - FORMAÇÃO TÉCNICA PROFISSIONAL PARA INSERÇÃO NO MERCADO DE TRABALHO

FINALIDADE : FORMAR TÉCNICOS EM DIVERSAS ÁREAS PARA O MERCADO DE TRABALHO; CONTRIBUIR PARA O AUMENTO DA PRODUTIVIDADE, EMPREGABILIDADE, EMPREENDEDORISMO E INSERÇÃO SOCIAL.

PRODUTO : ALUNO FORMADO

UNIDADE DE MEDIDA : ALUNO

M e t a s

(R\$ 1,00)

REGIÕES	2015		2016		2017		2018	
	Físicas	Financeiras	Físicas	Financeiras	Físicas	Financeiras	Físicas	Financeiras
Central	1.578	5.031.647	1.600	4.982.000	1.550	5.005.000	1.540	5.400.000
Triângulo	30	102.185	120	318.000	150	495.000	180	600.000
TOTAL	1.608	5.133.832	1.720	5.300.000	1.700	5.500.000	1.720	6.000.000

PLANO PLURIANUAL DE AÇÃO GOVERNAMENTAL 2012 - 2015 - Exercício 2015
Programas e Ações por Redes de Desenvolvimento Integrado
Rede de Educação e Desenvolvimento Humano

4257 - LICENCIATURA E PÓS GRADUAÇÃO

FINALIDADE : CAPACITAR E ESPECIALIZAR PROFISSIONAIS DE NÍVEL SUPERIOR NOS CURSOS DE PÓS GRADUAÇÃO, LICENCIATURA E MBA PARA ATENDER O MERCADO DE TRABALHO; CONTRIBUIR PARA O AUMENTO DA PRODUTIVIDADE, EMPREGABILIDADE E EMPREENDEDORISMO; INCORPORAR INOVAÇÕES; PUBLICAR ARTIGOS CIENTÍFICOS E DISSEMINAR BOAS PRÁTICAS DE GESTÃO.

PRODUTO : ALUNO FORMADO

UNIDADE DE MEDIDA : ALUNO

M e t a s

(R\$ 1,00)

REGIÕES	2015		2016		2017		2018	
	Físicas	Financeiras	Físicas	Financeiras	Físicas	Financeiras	Físicas	Financeiras
Central	40	202.330	40	203.000	45	203.500	50	204.000
TOTAL	40	202.330	40	203.000	45	203.500	50	204.000

4049 - QUALIFICAÇÃO E CAPACITAÇÃO PROFISSIONAL PARA O MERCADO DE TRABALHO

FINALIDADE : QUALIFICAR PROFISSIONAIS, IMPLEMENTAR AÇÕES DE CAPACITAÇÃO, REALIZAR PALESTRAS, SEMINÁRIOS E WORKSHOPS A FIM DE CONTRIBUIR PARA O AUMENTO DA PRODUTIVIDADE, EMPREGABILIDADE, EMPREENDEDORISMO E INSERÇÃO SOCIAL DO TRABALHADOR E EXECUTAR CURSOS DE CAPACITAÇÃO PROFISSIONAL PARA SERVIDORES, INCORPORAR INOVAÇÕES, E DISSEMINAR BOAS PRÁTICAS PROFISSIONAIS.

PRODUTO : PESSOA CAPACITADA

UNIDADE DE MEDIDA : PESSOA

M e t a s

(R\$ 1,00)

REGIÕES	2015		2016		2017		2018	
	Físicas	Financeiras	Físicas	Financeiras	Físicas	Financeiras	Físicas	Financeiras
Central	600	492.000	600	350.000	610	370.000	620	390.000
TOTAL	600	492.000	600	350.000	610	370.000	620	390.000

PLANO PLURIANUAL DE AÇÃO GOVERNAMENTAL 2012 - 2015 - Exercício 2015
Programas e Ações por Redes de Desenvolvimento Integrado
Rede de Educação e Desenvolvimento Humano

PROGRAMA 151 - EDUCAÇÃO PROFISSIONAL PARA INSERÇÃO NO MUNDO DO TRABALHO

| Programa Associado

UNIDADE RESPONSÁVEL : 1481 - SECRETARIA DE ESTADO DE TRABALHO E DESENVOLVIMENTO SOCIAL

OBJETIVO : POTENCIALIZAR A INSERÇÃO DO TRABALHADOR NO MERCADO DE TRABALHO POR MEIO DE SUA QUALIFICAÇÃO EM COMPETÊNCIAS ESPECÍFICAS DE ACORDO COM AS DEMANDAS POR PROFISSIONAIS QUALIFICADOS APRESENTADAS POR EMPRESAS OU SEGMENTOS ECONÔMICOS. AUMENTAR SUAS POSSIBILIDADES DE INSERÇÃO NO MERCADO DE TRABALHO POR MEIO DE SUA CAPACITAÇÃO EM COMPETÊNCIAS BÁSICAS. ELEVAR A ESCOLARIDADE DO TRABALHADOR PARA QUE ELE POSSA ABSORVER, COM MAIOR APRENDIZADO E ENTENDIMENTO, NOVOS CONHECIMENTOS TÉCNICOS DE UMA PROFISSÃO, BEM COMO ATENDER ÀS EXIGÊNCIAS DE EMPREGADORES POR ESCOLARIDADE FORMAL.

OBJETIVOS ESTRATÉGICOS (PMDI)

- AUMENTAR O EMPREGO E A RENDA
- AUMENTAR A QUALIDADE E A PRODUTIVIDADE DO TRABALHO

INDICADORES FINALÍSTICOS (PMDI)

- ESCOLARIDADE MÉDIA DA POPULAÇÃO ADULTA (25 ANOS OU MAIS)
- RENDA MEDIANA DO TRABALHO (R\$)
- VALOR ADICIONADO/HORAS TRABALHADAS

VALOR DO PROGRAMA NO ANO	2015	2016	2017	2018
ORÇAMENTO FISCAL	5.633.000	5.806.400	6.096.620	6.401.352
Despesas correntes	4.886.853	5.022.945	5.273.993	5.537.593
Despesas de capital	746.147	783.455	822.627	863.759
ORÇAMENTO DE INVESTIMENTO DAS EMPRESAS CONTROLADAS PELO ESTADO	0	0	0	0
TOTAL	5.633.000	5.806.400	6.096.620	6.401.352

AÇÕES DO PROGRAMA POR UNIDADE ORÇAMENTÁRIA

1481 - SECRETARIA DE ESTADO DE TRABALHO E DESENVOLVIMENTO SOCIAL

4530 - EDUCAÇÃO PROFISSIONAL DE EXECUÇÃO DIRETA

FINALIDADE : POTENCIALIZAR A INSERÇÃO DO TRABALHADOR NO MERCADO DE TRABALHO POR MEIO DE SUA QUALIFICAÇÃO EM COMPETÊNCIAS ESPECÍFICAS DE ACORDO COM AS DEMANDAS POR PROFISSIONAIS QUALIFICADOS APRESENTADAS POR EMPRESAS OU SEGMENTOS ECONÔMICOS. AUMENTAR SUAS POSSIBILIDADES DE INSERÇÃO NO MERCADO DE TRABALHO POR MEIO DE SUA CAPACITAÇÃO EM COMPETÊNCIAS BÁSICAS.

PRODUTO : TRABALHADOR QUALIFICADO/REQUALIFICADO

UNIDADE DE MEDIDA : PESSOA

M e t a s

(R\$ 1,00)

REGIÕES	2015		2016		2017		2018	
	Físicas	Financeiras	Físicas	Financeiras	Físicas	Financeiras	Físicas	Financeiras
Estadual	1.500	5.508.000	1.575	5.783.400	1.645	6.072.570	1.720	6.376.199
TOTAL	1.500	5.508.000	1.575	5.783.400	1.645	6.072.570	1.720	6.376.199

PLANO PLURIANUAL DE AÇÃO GOVERNAMENTAL 2012 - 2015 - Exercício 2015
Programas e Ações por Redes de Desenvolvimento Integrado
Rede de Educação e Desenvolvimento Humano

4322 - EDUCAÇÃO PROFISSIONAL DE EXECUÇÃO INDIRETA

FINALIDADE : POTENCIALIZAR A INSERÇÃO DO TRABALHADOR NO MERCADO DE TRABALHO POR MAIO MEIO DE SUA QUALIFICAÇÃO EM COMPETÊNCIAS ESPECÍFICAS DE ACORDO COM AS DEMANDAS POR PROFISSIONAIS QUALIFICADOS APRESENTADAS POR EMPRESAS OU SEGMENTOS ECONÔMICOS. AUMENTAR SUAS POSSIBILIDADES DE INSERÇÃO NO MERCADO DE TRABALHO POR MEIO DE SUA CAPACITAÇÃO EM COMPETÊNCIAS BÁSICAS. ARTICULAR PARCERIAS PARA ATINGIR OS FINS ACIMA

PRODUTO : TRABALHADOR QUALIFICADO/REQUALIFICADO

UNIDADE DE MEDIDA : PESSOA

M e t a s

(R\$ 1,00)

REGIÕES	2015		2016		2017		2018	
	Físicas	Financeiras	Físicas	Financeiras	Físicas	Financeiras	Físicas	Financeiras
Estadual	1	118.750	1	22.000	1	23.050	1	24.153
TOTAL	1	118.750	1	22.000	1	23.050	1	24.153

4323 - ELEVAÇÃO DE ESCOLARIDADE

FINALIDADE : ELEVAR A ESCOLARIDADE DO TRABALHADOR, INCLUSIVE DO TRABALHADOR DO CAMPO, PARA QUE ELE POSSA ABSORVER, COM MAIOR APRENDIZADO E ENTENDIMENTO, NOVOS CONHECIMENTOS TÉCNICOS DE UMA PROFISSÃO, BEM COMO ATENDER AS EXIGÊNCIAS DE EMPREGADORES POR ESCOLARIDADE FORMAL; POTENCIALIZAR A INSERÇÃO DO TRABALHADOR NO MERCADO DE TRABALHO A FIM DE POSSIBILITAR A QUALIFICAÇÃO DE NOVAS COMPETÊNCIAS BÁSICAS E ESPECÍFICAS, DE ACORDO COM AS DEMANDAS.

PRODUTO : TRABALHADOR CAPACITADO

UNIDADE DE MEDIDA : TRABALHADOR

M e t a s

(R\$ 1,00)

REGIÕES	2015		2016		2017		2018	
	Físicas	Financeiras	Físicas	Financeiras	Físicas	Financeiras	Físicas	Financeiras
Estadual	1	6.250	1	1.000	1	1.000	1	1.000
TOTAL	1	6.250	1	1.000	1	1.000	1	1.000

PLANO PLURIANUAL DE AÇÃO GOVERNAMENTAL 2012 - 2015 - Exercício 2015
Programas e Ações por Redes de Desenvolvimento Integrado
Rede de Educação e Desenvolvimento Humano

PROGRAMA 153 - DESENVOLVIMENTO DA EDUCAÇÃO BÁSICA NA FUNDAÇÃO HELENA ANTIPOFF

| Programa Associado

UNIDADE RESPONSÁVEL : 2151 - FUNDAÇÃO HELENA ANTIPOFF

OBJETIVO : MANTER PROFICIÊNCIA DE ENSINO NA EDUCAÇÃO BÁSICA OFERECIDO PELA ESCOLA SANDOVAL SOARES DE AZEVEDO DA FUNDAÇÃO HELENA ANTIPOFF CONFORME OS NÍVEIS RECOMENDÁVEIS NA REDE PÚBLICA ESTADUAL.

OBJETIVOS ESTRATÉGICOS (PMDI)

- ACELERAR O AUMENTO DA ESCOLARIDADE MÉDIA DA POPULAÇÃO
- CONSOLIDAR A REDE PÚBLICA COMO UM SISTEMA INCLUSIVO DE ALTO DESEMPENHO
- REDUZIR AS DESIGUALDADES EDUCACIONAIS

INDICADORES FINALÍSTICOS (PMDI)

- IDEB DO ENSINO FUNDAMENTAL - ANOS FINAIS (REDE ESTADUAL)
- IDEB DO ENSINO MÉDIO (REDE ESTADUAL)
- PERCENTUAL DE ALUNOS DO 3º ANO DO EF NO NÍVEL RECOMENDÁVEL DE LEITURA (REDE ESTADUAL)
- PERCENTUAL DE ALUNOS DO 5º ANO DO EF NO NÍVEL RECOMENDÁVEL DE PROFICIÊNCIA EM LÍNGUA PORTUGUESA (REDE PÚBLICA)
- PERCENTUAL DE ALUNOS DO 5º ANO DO EF NO NÍVEL RECOMENDÁVEL DE PROFICIÊNCIA EM MATEMÁTICA (REDE PÚBLICA)
- PERCENTUAL DE ALUNOS DO 9º ANO DO EF NO NÍVEL RECOMENDÁVEL DE PROFICIÊNCIA EM LÍNGUA PORTUGUESA (REDE PÚBLICA)
- PERCENTUAL DE ALUNOS DO 9º ANO DO EF NO NÍVEL RECOMENDÁVEL DE PROFICIÊNCIA EM MATEMÁTICA (REDE PÚBLICA)
- PERCENTUAL DE ALUNOS DO 3º ANO DO EM NO NÍVEL RECOMENDÁVEL DE PROFICIÊNCIA EM LÍNGUA PORTUGUESA (REDE PÚBLICA)
- PERCENTUAL DE ALUNOS DO 3º ANO DO EM NO NÍVEL RECOMENDÁVEL DE PROFICIÊNCIA EM MATEMÁTICA (REDE PÚBLICA)
- PISA - PERCENTUAL DE ALUNOS NO NÍVEL RECOMENDÁVEL EM LEITURA
- PISA - PERCENTUAL DE ALUNOS NO NÍVEL RECOMENDÁVEL EM MATEMÁTICA
- PISA - PERCENTUAL DE ALUNOS NO NÍVEL RECOMENDÁVEL EM CIÊNCIAS

Indicador do Programa (Unidade de Medida)	Referência		2015	2016	2017	2018
	Data	Índice				
TAXA DE ALUNOS DO ENSINO MÉDIO COM FORMAÇÃO INICIAL PARA O TRABALHO (%)	31/12/2013	35,270	35,270	35,270	35,270	35,270

VALOR DO PROGRAMA NO ANO	2015	2016	2017	2018
ORÇAMENTO FISCAL	5.209.166	5.503.033	5.775.542	6.043.321
Despesas correntes	5.194.166	5.487.283	5.759.005	6.025.955
Despesas de capital	15.000	15.750	16.537	17.366
ORÇAMENTO DE INVESTIMENTO DAS EMPRESAS CONTROLADAS PELO ESTADO	0	0	0	0
TOTAL	5.209.166	5.503.033	5.775.542	6.043.321

PLANO PLURIANUAL DE AÇÃO GOVERNAMENTAL 2012 - 2015 - Exercício 2015
Programas e Ações por Redes de Desenvolvimento Integrado
Rede de Educação e Desenvolvimento Humano

AÇÕES DO PROGRAMA POR UNIDADE ORÇAMENTÁRIA

2151 - FUNDAÇÃO HELENA ANTIPOFF

4284 - ATENDIMENTO NO ENSINO FUNDAMENTAL

FINALIDADE : OFERECER UM SISTEMA DE ENSINO EFICIENTE E INCLUSIVO, CAPAZ DE FORMAR ALUNOS COM CAPACIDADE CRÍTICA, CRIATIVA E INOVADORA.

PRODUTO : ALUNO ATENDIDO

UNIDADE DE MEDIDA : ALUNO

M e t a s

(R\$ 1,00)

REGIÕES	2015		2016		2017		2018	
	Físicas	Financeiras	Físicas	Financeiras	Físicas	Financeiras	Físicas	Financeiras
Central	1.300	2.255.183	1.300	2.388.196	1.300	2.507.791	1.300	2.624.242
TOTAL	1.300	2.255.183	1.300	2.388.196	1.300	2.507.791	1.300	2.624.242

4286 - ATENDIMENTO NO ENSINO MÉDIO

FINALIDADE : OFERECER UM ENSINO MÉDIO DE QUALIDADE QUE POSSIBILITE A FORMAÇÃO DO ALUNO PARA O MERCADO DE TRABALHO E PARA O EXERCÍCIO DA CIDADANIA, PERMITINDO QUE O MESMO SEJA CAPAZ DE SE ADAPTAR COM FLEXIBILIDADE AS CONSTANTES MUDANÇAS VIVENCIADAS HOJE NA SOCIEDADE MODERNA.

PRODUTO : ALUNO ATENDIDO

UNIDADE DE MEDIDA : ALUNO

M e t a s

(R\$ 1,00)

REGIÕES	2015		2016		2017		2018	
	Físicas	Financeiras	Físicas	Financeiras	Físicas	Financeiras	Físicas	Financeiras
Central	1.000	2.953.983	1.000	3.114.837	1.000	3.267.751	1.000	3.419.079
TOTAL	1.000	2.953.983	1.000	3.114.837	1.000	3.267.751	1.000	3.419.079

PLANO PLURIANUAL DE AÇÃO GOVERNAMENTAL 2012 - 2015 - Exercício 2015
Programas e Ações por Redes de Desenvolvimento Integrado
Rede de Educação e Desenvolvimento Humano

PROGRAMA 170 - DESENVOLVIMENTO DO ENSINO FUNDAMENTAL E MÉDIO - CTPM | Programa Associado

UNIDADE RESPONSÁVEL : 1251 - POLÍCIA MILITAR DO ESTADO DE MINAS GERAIS

OBJETIVO : DESENVOLVER AÇÕES COM VISTAS A UMA EDUCAÇÃO DE QUALIDADE E ACESSÍVEL AOS SERVIDORES DA POLÍCIA MILITAR E SEUS DEPENDENTES.

OBJETIVOS ESTRATÉGICOS (PMDI)

- ACELERAR O AUMENTO DA ESCOLARIDADE MÉDIA DA POPULAÇÃO
- CONSOLIDAR A REDE PÚBLICA COMO UM SISTEMA INCLUSIVO DE ALTO DESEMPENHO
- REDUZIR AS DESIGUALDADES EDUCACIONAIS

INDICADORES FINALÍSTICOS (PMDI)

- IDEB DO ENSINO FUNDAMENTAL - ANOS FINAIS (REDE ESTADUAL)
- IDEB DO ENSINO MÉDIO (REDE ESTADUAL)
- TAXA DE FREQUÊNCIA LÍQUIDA DO ENSINO MÉDIO
- IDEB DO ENSINO FUNDAMENTAL - ANOS INICIAIS (REDE ESTADUAL)

Indicador do Programa (Unidade de Medida)	Referência		2015	2016	2017	2018
	Data	Índice				
ÍNDICE DE DESENVOLVIMENTO DA EDUCAÇÃO BÁSICA (IDEB) DO SISTEMA DE EDUCAÇÃO ESCOLAR DA PMMG (NÚMERO ÍNDICE)	31/12/2013	88,000	88,000	88,000	88,000	88,000

VALOR DO PROGRAMA NO ANO	2015	2016	2017	2018
ORÇAMENTO FISCAL	96.580.957	39.947.293	41.383.345	42.904.401
Despesas correntes	96.540.957	39.947.293	41.383.345	42.904.401
Despesas de capital	40.000	0	0	0
ORÇAMENTO DE INVESTIMENTO DAS EMPRESAS CONTROLADAS PELO ESTADO	0	0	0	0
TOTAL	96.580.957	39.947.293	41.383.345	42.904.401

AÇÕES DO PROGRAMA POR UNIDADE ORÇAMENTÁRIA

1251 - POLÍCIA MILITAR DO ESTADO DE MINAS GERAIS

2057 - DESENVOLVIMENTO DO ENSINO FUNDAMENTAL - COLÉGIO TIRADENTES DE MINAS GERAIS

FINALIDADE : OFERECER O ENSINO FUNDAMENTAL ATRIBUÍDO AO COLÉGIO TIRADENTES DA POLÍCIA MILITAR, POR INTERMÉDIO DAS SUAS DIVERSAS UNIDADES, AOS SERVIDORES DA CORPORAÇÃO, SEUS DEPENDENTES LEGAIS E, EXCEPCIONALMENTE, CIVIS, SEGUNDO O QUE ESTABELECEM OS DISPOSITIVOS REGULAMENTARES COM QUALIDADE E ACESSIBILIDADE.

PRODUTO : ALUNO DO ENSINO FUNDAMENTAL MATRICULADO

UNIDADE DE MEDIDA : ALUNO

M e t a s

(R\$ 1,00)

REGIÕES	2015		2016		2017		2018	
	Físicas	Financeiras	Físicas	Financeiras	Físicas	Financeiras	Físicas	Financeiras
Central	7.327	27.192.084	7.327	11.706.003	7.327	12.125.906	7.327	12.570.733
Rio Doce	1.614	5.989.903	1.614	2.578.611	1.614	2.671.108	1.614	2.769.095
Mata	1.284	4.765.203	1.284	2.051.386	1.284	2.124.971	1.284	2.202.923
Sul de Minas	1.267	4.702.110	1.267	2.024.226	1.267	2.096.837	1.267	2.173.756
Triângulo	997	3.700.083	997	1.592.860	997	1.649.998	997	1.710.525
Alto Paranaíba	282	1.046.563	282	450.538	282	466.699	282	483.819
Centro Oeste	553	2.052.302	553	883.502	553	915.194	553	948.767
Norte de Minas	558	2.070.858	558	891.490	558	923.469	558	957.345
Jequitinhonha / Mucuri	424	1.573.556	424	677.405	424	701.704	424	727.445
TOTAL	14.306	53.092.662	14.306	22.856.021	14.306	23.675.886	14.306	24.544.408

PLANO PLURIANUAL DE AÇÃO GOVERNAMENTAL 2012 - 2015 - Exercício 2015
Programas e Ações por Redes de Desenvolvimento Integrado
Rede de Educação e Desenvolvimento Humano

2059 - DESENVOLVIMENTO DO ENSINO MÉDIO DO COLÉGIO TIRADENTES DE MINAS GERAIS

FINALIDADE : OFERECER O ENSINO MÉDIO ATRIBUÍDO AO COLÉGIO TIRADENTES DA POLÍCIA MILITAR, POR INTERMÉDIO DAS SUAS DIVERSAS UNIDADES, AOS SERVIDORES DA CORPORação, SEUS DEPENDENTES LEGAIS E, EXCEPCIONALMENTE, CIVIS, SEGUNDO O QUE ESTABELECEM OS DISPOSITIVOS REGULAMENTARES COM QUALIDADE E ACESSIBILIDADE.

PRODUTO : ALUNO DO ENSINO MÉDIO MATRICULADO

UNIDADE DE MEDIDA : ALUNO

M e t a s

(R\$ 1,00)

REGIÕES	2015		2016		2017		2018	
	Físicas	Financeiras	Físicas	Financeiras	Físicas	Financeiras	Físicas	Financeiras
Central	3.075	22.101.344	3.115	8.678.280	3.155	8.991.155	3.195	9.322.486
Rio Doce	501	3.594.386	501	1.413.924	501	1.464.901	501	1.518.883
Mata	514	3.687.653	514	1.450.613	514	1.502.912	514	1.558.296
Sul de Minas	554	3.974.629	554	1.563.501	554	1.619.870	554	1.679.563
Triângulo	297	2.130.803	297	838.195	297	868.414	297	900.416
Alto Paranaíba	227	1.628.594	227	640.641	227	663.737	227	688.197
Centro Oeste	289	2.073.408	289	815.617	289	845.022	289	876.162
Norte de Minas	383	2.747.803	383	1.080.905	383	1.119.874	383	1.161.142
Jequitinhonha / Mucuri	216	1.549.675	216	609.596	216	631.574	216	654.848
TOTAL	6.056	43.488.295	6.096	17.091.272	6.136	17.707.459	6.176	18.359.993

PLANO PLURIANUAL DE AÇÃO GOVERNAMENTAL 2012 - 2015 - Exercício 2015
Programas e Ações por Redes de Desenvolvimento Integrado
Rede de Educação e Desenvolvimento Humano

PROGRAMA 174 - PROTAGONISMO JUVENIL

| Programa Associado

UNIDADE RESPONSÁVEL : 2161 - FUNDAÇÃO EDUCACIONAL CAIO MARTINS

OBJETIVO : PROMOVER O DESENVOLVIMENTO SUSTENTÁVEL E INTEGRADO DE ADOLESCENTES E JOVENS EM SITUAÇÃO DE VULNERABILIDADE SOCIAL, PRIORITARIAMENTE DA ZONA RURAL, PARA A PARTICIPAÇÃO CIDADÃ.

OBJETIVOS ESTRATÉGICOS (PMDI)

- ACELERAR O AUMENTO DA ESCOLARIDADE MÉDIA DA POPULAÇÃO
- CONSOLIDAR A REDE PÚBLICA COMO UM SISTEMA INCLUSIVO DE ALTO DESEMPENHO
- REDUZIR AS DESIGUALDADES EDUCACIONAIS

INDICADORES FINALÍSTICOS (PMDI)

- IDEB DO ENSINO FUNDAMENTAL - ANOS FINAIS (REDE ESTADUAL)
- TAXA DE FREQUÊNCIA LÍQUIDA DO ENSINO MÉDIO
- IDEB DO ENSINO FUNDAMENTAL - ANOS INICIAIS (REDE ESTADUAL)

Indicador do Programa (Unidade de Medida)	Referência		2015	2016	2017	2018
	Data	Índice				
TAXA DE INCREMENTO DE ALUNOS ATENDIDOS (%)	31/12/2013	5,800	5,800	5,800	5,800	5,800

VALOR DO PROGRAMA NO ANO	2015	2016	2017	2018
ORÇAMENTO FISCAL	1.652.457	1.439.305	1.503.174	1.569.917
Despesas correntes	1.496.357	1.439.305	1.503.174	1.569.917
Despesas de capital	156.100	0	0	0
ORÇAMENTO DE INVESTIMENTO DAS EMPRESAS CONTROLADAS PELO ESTADO	0	0	0	0
TOTAL	1.652.457	1.439.305	1.503.174	1.569.917

AÇÕES DO PROGRAMA POR UNIDADE ORÇAMENTÁRIA

2161 - FUNDAÇÃO EDUCACIONAL CAIO MARTINS

4298 - ATENDIMENTO EM MORADIA ESTUDANTIL PARA ADOLESCENTES E JOVENS E EDUCAÇÃO COMPLEMENTAR PARA CRIANÇAS, ADOLESCENTES E JOVENS.

FINALIDADE : GARANTIR A PERMANÊNCIA DE CRIANÇAS, ADOLESCENTES E JOVENS NA ESCOLA, ATÉ A CONCLUSÃO DO ENSINO MÉDIO, COM ATIVIDADES EM TEMPO INTEGRAL ATRAVÉS DE EDUCAÇÃO COMPLEMENTAR, OFERTANDO MORADIA ESTUDANTIL PARA MAIORES DE DOZE ANOS.

PRODUTO : ADOLESCENTE E JOVEM ATENDIDO

UNIDADE DE MEDIDA : PESSOA

M e t a s

(R\$ 1,00)

REGIÕES	2015		2016		2017		2018	
	Físicas	Financeiras	Físicas	Financeiras	Físicas	Financeiras	Físicas	Financeiras
Central	180	280.929	180	242.616	180	253.534	180	264.943
Norte de Minas	873	1.361.498	873	1.176.689	873	1.229.640	873	1.284.974
TOTAL	1.053	1.642.427	1.053	1.419.305	1.053	1.483.174	1.053	1.549.917

PLANO PLURIANUAL DE AÇÃO GOVERNAMENTAL 2012 - 2015 - Exercício 2015
Programas e Ações por Redes de Desenvolvimento Integrado
Rede de Educação e Desenvolvimento Humano

4065 - CONSTRUÇÃO, REFORMA E AMPLIAÇÃO DE MORADIAS ESTUDANTIS PARA ADOLESCENTES E JOVENS

FINALIDADE : ADEQUAR AS INSTALAÇÕES DAS MORADIAS ESTUDANTIS PARA MAIORES DE 12 ANOS, COMO FORMA DE APOIAR A PERMANÊNCIA DE CRIANÇAS ADOLESCENTES E JOVENS NA ESCOLA, POR MEIO DE ORGANIZAÇÃO E DA OFERTA DE PROTEÇÃO SOCIAL.

PRODUTO : UNIDADE CONSTRUÍDA/REFORMADA/AMPLIADA

UNIDADE DE MEDIDA : UNIDADE

M e t a s

(R\$ 1,00)

REGIÕES	2015		2016		2017		2018	
	Físicas	Financeiras	Físicas	Financeiras	Físicas	Financeiras	Físicas	Financeiras
Central	1	3.009	1	5.000	1	5.000	1	5.000
Norte de Minas	5	7.021	5	15.000	5	15.000	5	15.000
TOTAL	6	10.030	6	20.000	6	20.000	6	20.000

PLANO PLURIANUAL DE AÇÃO GOVERNAMENTAL 2012 - 2015 - Exercício 2015
Programas e Ações por Redes de Desenvolvimento Integrado
Rede de Educação e Desenvolvimento Humano

PROGRAMA 179 - TRAVESSIA NOTA DEZ POR UM BRASIL ALFABETIZADO

| Programa Associado

UNIDADE RESPONSÁVEL : 2421 - INSTITUTO DE DESENVOLVIMENTO DO NORTE E NORDESTE DE MINAS GERAIS

OBJETIVO : ALFABETIZAR A POPULAÇÃO COM MAIS DE 15 ANOS QUE RESIDE NA ÁREA DE ABRANGÊNCIA DA SEDINOR/IDENE, PROMOVEDO O ACESSO À EDUCAÇÃO COMO DIREITO DE TODOS, EM QUALQUER MOMENTO DA VIDA.

OBJETIVOS ESTRATÉGICOS (PMDI)

- ACELERAR O AUMENTO DA ESCOLARIDADE MÉDIA DA POPULAÇÃO
- REDUZIR AS DESIGUALDADES EDUCACIONAIS

INDICADORES FINALÍSTICOS (PMDI)

- ESCOLARIDADE MÉDIA DA POPULAÇÃO ADULTA (25 ANOS OU MAIS)

Indicador do Programa (Unidade de Medida)	Referência		2015	2016	2017	2018
	Data	Índice				
PERCENTUAL DE ALUNOS ALFABETIZADOS (PERCENTUAL)	30/12/2013	21,000	25,000	26,000	27,000	28,000

VALOR DO PROGRAMA NO ANO	2015	2016	2017	2018
ORÇAMENTO FISCAL	501.000	2.000	2.000	2.000
Despesas correntes	501.000	2.000	2.000	2.000
Despesas de capital	0	0	0	0
ORÇAMENTO DE INVESTIMENTO DAS EMPRESAS CONTROLADAS PELO ESTADO	0	0	0	0
TOTAL	501.000	2.000	2.000	2.000

AÇÕES DO PROGRAMA POR UNIDADE ORÇAMENTÁRIA

2421 - INSTITUTO DE DESENVOLVIMENTO DO NORTE E NORDESTE DE MINAS GERAIS

1020 - ALFABETIZAÇÃO DE JOVENS E ADULTOS

FINALIDADE : PROMOVER A ALFABETIZAÇÃO DO PÚBLICO ALVO DO PROGRAMA, DESDE A MOBILIZAÇÃO SOCIAL DOS POTENCIAIS BENEFICIÁRIOS, INSCRIÇÃO DOS ALFABETIZANDOS, OFERECIMENTO DAS AULAS, AVALIAÇÃO DE DESEMPENHO DOS ALFABETIZANDOS E ENCAMINHAMENTO DESSES PARA CONTINUIDADE DOS ESTUDOS A NÍVEIS MAIS ELEVADOS.

PRODUTO : ALUNO ATENDIDO

UNIDADE DE MEDIDA : ALUNO

M e t a s

(R\$ 1,00)

REGIÕES	2015		2016		2017		2018	
	Físicas	Financeiras	Físicas	Financeiras	Físicas	Financeiras	Físicas	Financeiras
Central	3.106	0	3.106	0	3.106	0	3.106	0
Rio Doce	5.396	0	5.396	0	5.396	0	5.396	0
Noroeste de Minas	122	0	122	0	122	0	122	0
Norte de Minas	11.030	1.000	11.030	1.000	11.030	1.000	11.030	1.000
Jequitinhonha / Mucuri	10.436	0	10.436	0	10.436	0	10.436	0
TOTAL	30.090	1.000	30.090	1.000	30.090	1.000	30.090	1.000

PLANO PLURIANUAL DE AÇÃO GOVERNAMENTAL 2012 - 2015 - Exercício 2015
Programas e Ações por Redes de Desenvolvimento Integrado
Rede de Educação e Desenvolvimento Humano

1040 - MONITORAMENTO DO ALFABETIZADOR E ALFABETIZADOR COORDENADOR

FINALIDADE : REALIZAR SELEÇÃO DE ALFABETIZADORES, ALFABETIZADORES COORDENADORES DE TURMAS, CAPACITANDO-OS POR MEIO DE FORMAÇÕES EDUCACIONAIS INICIAL E CONTINUADA, A SER EXECUTADA EM PARCERIA COM INSTITUIÇÃO FORMADORA.

PRODUTO : PESSOA CAPACITADA

UNIDADE DE MEDIDA : PESSOA

M e t a s

(R\$ 1,00)

REGIÕES	2015		2016		2017		2018	
	Físicas	Financeiras	Físicas	Financeiras	Físicas	Financeiras	Físicas	Financeiras
Norte de Minas	78	500.000	78	1.000	78	1.000	78	1.000
TOTAL	78	500.000	78	1.000	78	1.000	78	1.000

PLANO PLURIANUAL DE AÇÃO GOVERNAMENTAL 2012 - 2015 - Exercício 2015
Programas e Ações por Redes de Desenvolvimento Integrado
Rede de Educação e Desenvolvimento Humano

PROGRAMA 198 - REDE DE CAPACITAÇÃO E PROMOÇÃO DA CULTURA DA PAZ NAS ESCOLAS

| Programa Associado

UNIDADE RESPONSÁVEL : 1261 - SECRETARIA DE ESTADO DE EDUCAÇÃO

OBJETIVO : DESENVOLVER, EM PARCERIA COM REPRESENTANTES DE ÓRGÃOS PÚBLICOS E DE ORGANIZAÇÕES CIVIS, AÇÕES VOLTADAS À PREVENÇÃO DA VIOLÊNCIA NO AMBIENTE ESCOLAR E À PROMOÇÃO DA CULTURA DE PAZ NAS ESCOLAS.

OBJETIVOS ESTRATÉGICOS (PMDI)

- ACELERAR O AUMENTO DA ESCOLARIDADE MÉDIA DA POPULAÇÃO
- CONSOLIDAR A REDE PÚBLICA COMO UM SISTEMA INCLUSIVO DE ALTO DESEMPENHO
- REDUZIR AS DESIGUALDADES EDUCACIONAIS

INDICADORES FINALÍSTICOS (PMDI)

- IDEB DO ENSINO FUNDAMENTAL - ANOS FINAIS (REDE ESTADUAL)
- IDEB DO ENSINO MÉDIO (REDE ESTADUAL)
- TAXA DE FREQUÊNCIA LÍQUIDA DO ENSINO MÉDIO
- IDEB DO ENSINO FUNDAMENTAL - ANOS INICIAIS (REDE ESTADUAL)

VALOR DO PROGRAMA NO ANO	2015	2016	2017	2018
ORÇAMENTO FISCAL	188.249	180.000	180.000	0
Despesas correntes	188.249	180.000	180.000	0
Despesas de capital	0	0	0	0
ORÇAMENTO DE INVESTIMENTO DAS EMPRESAS CONTROLADAS PELO ESTADO	0	0	0	0
TOTAL	188.249	180.000	180.000	0

AÇÕES DO PROGRAMA POR UNIDADE ORÇAMENTÁRIA

1261 - SECRETARIA DE ESTADO DE EDUCAÇÃO

4347 - CONVIVÊNCIA NA DIVERSIDADE

FINALIDADE : PROMOVER, POR MEIO DE PROJETOS ESPECÍFICOS, A DISCUSSÃO ENTRE OS INTEGRANTES DA COMUNIDADE ESCOLAR SOBRE A DIVERSIDADE NO AMBIENTE DA ESCOLA, DE FORMA A CONSCIENTIZÁ-LOS PARA A IMPORTÂNCIA DE RECONHECER E RESPEITAR AS PECULIARIDADES DE CADA SEGMENTO, EM SUAS CARACTERÍSTICAS FÍSICAS, ÉTNICAS, SOCIOCULTURAIS, ETÁRIAS E DE GÊNERO.

PRODUTO : ESCOLA ATENDIDA

UNIDADE DE MEDIDA : ESCOLA

M e t a s

(R\$ 1,00)

REGIÕES	2015		2016		2017		2018	
	Físicas	Financeiras	Físicas	Financeiras	Físicas	Financeiras	Físicas	Financeiras
Estadual	2.812	188.249	2.812	180.000	2.812	180.000	0	0
TOTAL	2.812	188.249	2.812	180.000	2.812	180.000	0	0

PLANO PLURIANUAL DE AÇÃO GOVERNAMENTAL 2012 - 2015 - Exercício 2015
Programas e Ações por Redes de Desenvolvimento Integrado
Rede de Educação e Desenvolvimento Humano

PROGRAMA 232 - ESCOLA FAMÍLIA AGRÍCOLA | Programa Associado

UNIDADE RESPONSÁVEL : 1261 - SECRETARIA DE ESTADO DE EDUCAÇÃO

OBJETIVO : PROPORCIONAR AO ALUNO DAS ESCOLAS FAMÍLIA AGRÍCOLA CONDIÇÕES DE FREQUÊNCIA AS AULAS A FIM DE MELHORAR SEU DESEMPENHO, ATRAVÉS DE METODOLOGIA DE ALTERNÂNCIA BENEFICIANDO O ALUNO DO MEIO RURAL.

OBJETIVOS ESTRATÉGICOS (PMDI)

- REDUZIR AS DESIGUALDADES EDUCACIONAIS

INDICADORES FINALÍSTICOS (PMDI)

- IDEB DO ENSINO FUNDAMENTAL - ANOS FINAIS (REDE ESTADUAL)

- IDEB DO ENSINO MÉDIO (REDE ESTADUAL)

- IDEB DO ENSINO FUNDAMENTAL - ANOS INICIAIS (REDE ESTADUAL)

Indicador do Programa (Unidade de Medida)	Referência		2015	2016	2017	2018
	Data	Índice				
PERCENTUAL DE ESCOLAS FAMÍLIA AGRÍCOLA BENEFICIADAS (%)	3/3/2011	100,000	100,000	100,000	100,000	100,000

VALOR DO PROGRAMA NO ANO	2015	2016	2017	2018
ORÇAMENTO FISCAL	6.562.219	5.196.998	0	0
Despesas correntes	6.562.219	5.196.998	0	0
Despesas de capital	0	0	0	0
ORÇAMENTO DE INVESTIMENTO DAS EMPRESAS CONTROLADAS PELO ESTADO	0	0	0	0
TOTAL	6.562.219	5.196.998	0	0

AÇÕES DO PROGRAMA POR UNIDADE ORÇAMENTÁRIA

1261 - SECRETARIA DE ESTADO DE EDUCAÇÃO

4587 - ATENDIMENTO ÀS ESCOLAS FAMÍLIA AGRÍCOLA

FINALIDADE : REPASSAR RECURSOS FINANCEIROS PARA APOIO ÀS ESCOLAS FAMÍLIA AGRÍCOLA CONFORME AS MODALIDADES ENSINO FUNDAMENTAL RURAL EM TEMPO INTEGRAL E ENSINO MÉDIO INTEGRADO À EDUCAÇÃO PROFISSIONAL, AMBOS DO FUNDO DE MANUTENÇÃO E DESENVOLVIMENTO DA EDUCAÇÃO BÁSICA E DE VALORIZAÇÃO DOS PROFISSIONAIS DA EDUCAÇÃO - FUNDEB -, PARA APOIO AO DESENVOLVIMENTO DAS ATIVIDADES EDUCATIVAS.

PRODUTO : ESCOLA BENEFICIADA

UNIDADE DE MEDIDA : ESCOLA

M e t a s

(R\$ 1,00)

REGIÕES	2015		2016		2017		2018	
	Físicas	Financeiras	Físicas	Financeiras	Físicas	Financeiras	Físicas	Financeiras
Central	1	43.840	0	0	0	0	0	0
Rio Doce	1	217.635	1	216.437	0	0	0	0
Mata	6	818.872	5	1.130.550	0	0	0	0
Sul de Minas	1	125.258	1	201.990	0	0	0	0
Noroeste de Minas	1	419.613	1	540.213	0	0	0	0
Norte de Minas	2	923.774	2	814.767	0	0	0	0
Jequitinhonha / Mucuri	8	2.444.089	9	2.293.041	0	0	0	0
Estadual	0	1.369.138	0	0	0	0	0	0
TOTAL	20	6.362.219	19	5.196.998	0	0	0	0

PLANO PLURIANUAL DE AÇÃO GOVERNAMENTAL 2012 - 2015 - Exercício 2015
Programas e Ações por Redes de Desenvolvimento Integrado
Rede de Educação e Desenvolvimento Humano

4364 - MELHORIA DA INFRAESTRUTURA DAS ESCOLAS FAMÍLIA AGRÍCOLA

FINALIDADE : APOIO ÀS ESCOLAS FAMÍLIA AGRÍCOLA PARA EXECUÇÃO DE OBRAS DE INFRAESTRUTURA.

PRODUTO : ESCOLA ATENDIDA

UNIDADE DE MEDIDA : ESCOLA

M e t a s

(R\$ 1,00)

REGIÕES	2015		2016		2017		2018	
	Físicas	Financeiras	Físicas	Financeiras	Físicas	Financeiras	Físicas	Financeiras
Estadual	5	200.000	0	0	0	0	0	0
TOTAL	5	200.000	0	0	0	0	0	0

PLANO PLURIANUAL DE AÇÃO GOVERNAMENTAL 2012 - 2015 - Exercício 2015
Programas e Ações por Redes de Desenvolvimento Integrado
Rede de Educação e Desenvolvimento Humano

PROGRAMA 233 - COOPERAÇÃO ESTADO E MUNICÍPIO NA ÁREA EDUCACIONAL | Programa Associado

UNIDADE RESPONSÁVEL : 1261 - SECRETARIA DE ESTADO DE EDUCAÇÃO

OBJETIVO : PROMOVER AÇÕES DE COOPERAÇÃO MÚTUA ENTRE ESTADO E MUNICÍPIO VISANDO A RACIONALIZAR A AÇÃO GOVERNAMENTAL NA ÁREA EDUCACIONAL.

OBJETIVOS ESTRATÉGICOS (PMDI)

- REDUZIR AS DESIGUALDADES EDUCACIONAIS

INDICADORES FINALÍSTICOS (PMDI)

- IDEB DO ENSINO FUNDAMENTAL - ANOS FINAIS (REDE ESTADUAL)

- IDEB DO ENSINO FUNDAMENTAL - ANOS INICIAIS (REDE ESTADUAL)

Indicador do Programa (Unidade de Medida)	Referência		2015	2016	2017	2018
	Data	Índice				
PERCENTUAL DE MUNICÍPIOS MINEIROS BENEFICIADOS (%)	1/3/2016	100,000	100,000	100,000	100,000	100,000

VALOR DO PROGRAMA NO ANO	2015	2016	2017	2018
ORÇAMENTO FISCAL	415.838.577	417.887.911	421.243.711	423.705.523
Despesas correntes	399.980.521	253.150.000	253.291.750	253.439.879
Despesas de capital	15.858.056	164.737.911	167.951.961	170.265.644
ORÇAMENTO DE INVESTIMENTO DAS EMPRESAS CONTROLADAS PELO ESTADO	0	0	0	0
TOTAL	415.838.577	417.887.911	421.243.711	423.705.523

AÇÕES DO PROGRAMA POR UNIDADE ORÇAMENTÁRIA

1261 - SECRETARIA DE ESTADO DE EDUCAÇÃO

4191 - ATENDIMENTO AOS MUNICÍPIOS

FINALIDADE : DISPONIBILIZAR RECURSOS HUMANOS, TÉCNICOS, MATERIAIS E FINANCEIROS AOS MUNICÍPIOS, VISANDO À MELHORIA DOS PADRÕES DE QUALIDADE DA EDUCAÇÃO BÁSICA - EDUCAÇÃO INFANTIL, ENSINO FUNDAMENTAL E ENSINO MÉDIO - E PARA CAPACITAR OS GESTORES MUNICIPAIS DE ENSINO, VISANDO À UNIVERSALIZAÇÃO DA EDUCAÇÃO BÁSICA.

PRODUTO : MUNICÍPIO BENEFICIADO

UNIDADE DE MEDIDA : MUNICÍPIO

M e t a s

(R\$ 1,00)

REGIÕES	2015		2016		2017		2018	
	Físicas	Financeiras	Físicas	Financeiras	Físicas	Financeiras	Físicas	Financeiras
Sul de Minas	0	250.000	0	0	0	0	0	0
Estadual	130	80.017.466	130	47.887.911	130	51.243.711	130	53.705.523
TOTAL	130	80.267.466	130	47.887.911	130	51.243.711	130	53.705.523

PLANO PLURIANUAL DE AÇÃO GOVERNAMENTAL 2012 - 2015 - Exercício 2015
Programas e Ações por Redes de Desenvolvimento Integrado
Rede de Educação e Desenvolvimento Humano

2103 - TRANSPORTE ESCOLAR

FINALIDADE : OFERECER TRANSPORTE ESCOLAR AOS ALUNOS DO ENSINO FUNDAMENTAL E DO ENSINO MÉDIO DA REDE ESTADUAL, VISANDO À PROMOÇÃO DO ACESSO E PERMANÊNCIA NA ESCOLA.

PRODUTO : ALUNO BENEFICIADO

UNIDADE DE MEDIDA : ALUNO

M e t a s

(R\$ 1,00)

REGIÕES	2015		2016		2017		2018	
	Físicas	Financeiras	Físicas	Financeiras	Físicas	Financeiras	Físicas	Financeiras
Central	40.616	48.741.400	40.616	53.742.168	40.616	53.742.168	40.616	53.742.168
Rio Doce	33.331	39.999.005	33.331	44.102.821	33.331	44.102.821	33.331	44.102.821
Mata	41.791	50.151.465	41.791	55.296.893	41.791	55.296.893	41.791	55.296.893
Sul de Minas	45.165	54.200.442	45.165	59.761.288	45.165	59.761.288	45.165	59.761.288
Triângulo	6.056	7.267.523	6.056	8.013.157	6.056	8.013.157	6.056	8.013.157
Alto Paranaíba	7.509	9.011.205	7.509	9.935.735	7.509	9.935.735	7.509	9.935.735
Centro Oeste	10.165	12.198.549	10.165	13.450.095	10.165	13.450.095	10.165	13.450.095
Noroeste de Minas	5.997	7.196.722	5.997	7.935.092	5.997	7.935.092	5.997	7.935.092
Norte de Minas	48.781	58.539.833	48.781	64.545.899	48.781	64.545.899	48.781	64.545.899
Jequitinhonha / Mucuri	40.219	48.264.967	40.219	53.216.852	40.219	53.216.852	40.219	53.216.852
TOTAL	279.630	335.571.111	279.630	370.000.000	279.630	370.000.000	279.630	370.000.000

PLANO PLURIANUAL DE AÇÃO GOVERNAMENTAL 2012 - 2015 - Exercício 2015
Programas e Ações por Redes de Desenvolvimento Integrado
Rede de Educação e Desenvolvimento Humano

PROGRAMA 240 - ATENDIMENTO AO ENSINO PROFISSIONAL

| Programa Associado

UNIDADE RESPONSÁVEL : 1261 - SECRETARIA DE ESTADO DE EDUCAÇÃO

OBJETIVO : REORGANIZAR A EDUCAÇÃO PROFISSIONAL NO ESTADO, ASSEGURANDO A EXISTÊNCIA DE MECANISMOS QUE PERMITAM A OFERTA DE ENSINO MÉDIO PREPARANDO O INDIVÍDUO PARA O TRABALHO E CONSOLIDAR OS CENTROS DE EDUCAÇÃO PROFISSIONAL NAS REGIÕES DO ESTADO.

OBJETIVOS ESTRATÉGICOS (PMDI)

- CONSOLIDAR A REDE PÚBLICA COMO UM SISTEMA INCLUSIVO DE ALTO DESEMPENHO

- AUMENTAR O EMPREGO E A RENDA

- AUMENTAR A QUALIDADE E A PRODUTIVIDADE DO TRABALHO

INDICADORES FINALÍSTICOS (PMDI)

- IDEB DO ENSINO MÉDIO (REDE ESTADUAL)

- PERCENTUAL DE ALUNOS DO 3º ANO DO EM NO NÍVEL RECOMENDÁVEL DE PROFICIÊNCIA EM LÍNGUA PORTUGUESA (REDE PÚBLICA)

- PERCENTUAL DE ALUNOS DO 3º ANO DO EM NO NÍVEL RECOMENDÁVEL DE PROFICIÊNCIA EM MATEMÁTICA (REDE PÚBLICA)

- TAXA DE FREQUÊNCIA LÍQUIDA DO ENSINO MÉDIO

Indicador do Programa (Unidade de Medida)	Referência		2015	2016	2017	2018
	Data	Índice				
PERCENTUAL DE ALUNOS ATENDIDOS NA EDUCAÇÃO PROFISSIONAL (ALUNO)	14/9/2011	54.794,000	100,000	100,000	100,000	100,000

VALOR DO PROGRAMA NO ANO	2015	2016	2017	2018
ORÇAMENTO FISCAL	109.134.880	61.862.522	44.717.770	46.789.763
Despesas correntes	109.048.280	61.612.522	44.717.770	46.789.763
Despesas de capital	86.600	250.000	0	0
ORÇAMENTO DE INVESTIMENTO DAS EMPRESAS CONTROLADAS PELO ESTADO	0	0	0	0
TOTAL	109.134.880	61.862.522	44.717.770	46.789.763

PLANO PLURIANUAL DE AÇÃO GOVERNAMENTAL 2012 - 2015 - Exercício 2015
Programas e Ações por Redes de Desenvolvimento Integrado
Rede de Educação e Desenvolvimento Humano

AÇÕES DO PROGRAMA POR UNIDADE ORÇAMENTÁRIA

1261 - SECRETARIA DE ESTADO DE EDUCAÇÃO

4190 - DESENVOLVIMENTO DO ENSINO PROFISSIONAL

FINALIDADE : PROMOVER A IMPLEMENTAÇÃO DE UMA POLÍTICA DE EDUCAÇÃO PROFISSIONAL OFERECENDO CURSOS DE FORMAÇÃO PARA O TRABALHO E CONSOLIDANDO OS CENTROS DE EDUCAÇÃO PROFISSIONAL.

PRODUTO : ALUNO ATENDIDO

UNIDADE DE MEDIDA : ALUNO

M e t a s

(R\$ 1,00)

REGIÕES	2015		2016		2017		2018	
	Físicas	Financeiras	Físicas	Financeiras	Físicas	Financeiras	Físicas	Financeiras
Central	2.384	32.616.495	2.384	15.054.880	0	12.776.509	0	13.368.522
Rio Doce	67	3.373.669	67	2.445.550	0	1.597.063	0	1.671.062
Mata	196	9.086.869	196	5.319.131	0	4.791.190	0	5.013.187
Sul de Minas	2.063	29.860.732	2.063	20.321.223	0	12.776.501	0	13.368.496
Triângulo	205	6.975.519	205	4.139.887	0	3.194.128	0	3.342.124
Alto Paranaíba	288	7.451.165	288	3.219.945	0	1.597.063	0	1.671.062
Centro Oeste	159	6.827.683	159	3.978.702	0	3.194.127	0	3.342.124
Noroeste de Minas	208	3.826.818	208	2.939.621	0	1.597.063	0	1.671.062
Norte de Minas	871	9.115.930	871	4.443.583	0	3.194.126	0	3.342.124
TOTAL	6.441	109.134.880	6.441	61.862.522	0	44.717.770	0	46.789.763

PLANO PLURIANUAL DE AÇÃO GOVERNAMENTAL 2012 - 2015 - Exercício 2015
Programas e Ações por Redes de Desenvolvimento Integrado
Rede de Educação e Desenvolvimento Humano

PROGRAMA 271 - MELHORIA DA EDUCAÇÃO BÁSICA

| Programa Associado

UNIDADE RESPONSÁVEL : 1261 - SECRETARIA DE ESTADO DE EDUCAÇÃO

OBJETIVO : ELEVAR OS NÍVEIS DE APRENDIZAGEM DOS ALUNOS DA EDUCAÇÃO BÁSICA A PARTIR DE AÇÕES QUE PROMOVAM A AQUISIÇÃO DE CONHECIMENTOS, HABILIDADES E A FORMAÇÃO DE ATITUDES E VALORES DO CIDADÃO.

OBJETIVOS ESTRATÉGICOS (PMDI)

- CONSOLIDAR A REDE PÚBLICA COMO UM SISTEMA INCLUSIVO DE ALTO DESEMPENHO
- REDUZIR AS DESIGUALDADES EDUCACIONAIS
- AUMENTAR O EMPREGO E A RENDA
- AUMENTAR A QUALIDADE E A PRODUTIVIDADE DO TRABALHO

INDICADORES FINALÍSTICOS (PMDI)

- IDEB DO ENSINO FUNDAMENTAL - ANOS FINAIS (REDE ESTADUAL)
- IDEB DO ENSINO MÉDIO (REDE ESTADUAL)
- PERCENTUAL DE ALUNOS DO 3º ANO DO EF NO NÍVEL RECOMENDÁVEL DE LEITURA (REDE ESTADUAL)
- PERCENTUAL DE ALUNOS DO 5º ANO DO EF NO NÍVEL RECOMENDÁVEL DE PROFICIÊNCIA EM LÍNGUA PORTUGUESA (REDE PÚBLICA)
- PERCENTUAL DE ALUNOS DO 5º ANO DO EF NO NÍVEL RECOMENDÁVEL DE PROFICIÊNCIA EM MATEMÁTICA (REDE PÚBLICA)
- PERCENTUAL DE ALUNOS DO 9º ANO DO EF NO NÍVEL RECOMENDÁVEL DE PROFICIÊNCIA EM LÍNGUA PORTUGUESA (REDE PÚBLICA)
- PERCENTUAL DE ALUNOS DO 9º ANO DO EF NO NÍVEL RECOMENDÁVEL DE PROFICIÊNCIA EM MATEMÁTICA (REDE PÚBLICA)
- PERCENTUAL DE ALUNOS DO 3º ANO DO EM NO NÍVEL RECOMENDÁVEL DE PROFICIÊNCIA EM LÍNGUA PORTUGUESA (REDE PÚBLICA)
- PERCENTUAL DE ALUNOS DO 3º ANO DO EM NO NÍVEL RECOMENDÁVEL DE PROFICIÊNCIA EM MATEMÁTICA (REDE PÚBLICA)
- IDEB DO ENSINO FUNDAMENTAL - ANOS INICIAIS (REDE ESTADUAL)

Indicador do Programa (Unidade de Medida)	Referência		2015	2016	2017	2018
	Data	Índice				
TAXA DE ATENDIMENTO DA EDUCAÇÃO BÁSICA (ALUNO)	31/12/2010	0,000	100,000	100,000	100,000	100,000

VALOR DO PROGRAMA NO ANO	2015	2016	2017	2018
ORÇAMENTO FISCAL	577.438.589	642.476.506	965.642.865	1.012.408.671
Despesas correntes	575.644.033	638.173.296	962.089.655	1.008.855.461
Despesas de capital	1.794.556	4.303.210	3.553.210	3.553.210
ORÇAMENTO DE INVESTIMENTO DAS EMPRESAS CONTROLADAS PELO ESTADO	0	0	0	0
TOTAL	577.438.589	642.476.506	965.642.865	1.012.408.671

PLANO PLURIANUAL DE AÇÃO GOVERNAMENTAL 2012 - 2015 - Exercício 2015
Programas e Ações por Redes de Desenvolvimento Integrado
Rede de Educação e Desenvolvimento Humano

AÇÕES DO PROGRAMA POR UNIDADE ORÇAMENTÁRIA

1261 - SECRETARIA DE ESTADO DE EDUCAÇÃO

4202 - DESENVOLVIMENTO DO ENSINO FUNDAMENTAL

FINALIDADE : MELHORAR A QUALIDADE DO ENSINO FUNDAMENTAL COM PRÁTICA ADEQUADAS, PRIORIZANDO A AQUISIÇÃO DE HABILIDADES E COMPETÊNCIAS DA LEITURA, ESCRITA E CÁLCULO.

PRODUTO : ALUNO ATENDIDO

UNIDADE DE MEDIDA : ALUNO

M e t a s

(R\$ 1,00)

REGIÕES	2015		2016		2017		2018	
	Físicas	Financeiras	Físicas	Financeiras	Físicas	Financeiras	Físicas	Financeiras
Central	374.681	15.091.204	374.681	11.577.583	374.681	11.577.583	374.681	11.577.583
Rio Doce	124.467	5.013.207	124.467	3.846.008	124.467	3.846.008	124.467	3.846.008
Mata	131.626	5.301.571	131.626	4.067.228	131.626	4.067.228	131.626	4.067.228
Sul de Minas	150.837	6.075.341	150.837	4.660.843	150.837	4.660.843	150.837	4.660.843
Triângulo	77.013	3.101.889	77.013	2.379.690	77.013	2.379.690	77.013	2.379.690
Alto Paranaíba	50.086	2.017.327	50.086	1.547.640	50.086	1.547.640	50.086	1.547.640
Centro Oeste	69.958	2.817.738	69.958	2.161.695	69.958	2.161.695	69.958	2.161.695
Noroeste de Minas	28.049	1.129.743	28.049	866.710	28.049	866.710	28.049	866.710
Norte de Minas	149.120	6.006.177	149.120	4.607.784	149.120	4.607.784	149.120	4.607.784
Jequitinhonha / Mucuri	104.299	4.200.896	104.299	3.222.819	104.299	3.222.819	104.299	3.222.819
TOTAL	1.260.136	50.755.093	1.260.136	38.938.000	1.260.136	38.938.000	1.260.136	38.938.000

2074 - APOIO A EDUCAÇÃO INFANTIL

FINALIDADE : APOIAR AS ESCOLAS DE EDUCAÇÃO INFANTIL, NO QUE SE REFERE A PAGAMENTO DE PESSOAL.

PRODUTO : PROFISSIONAL BENEFICIADO

UNIDADE DE MEDIDA : PROFISSIONAL

M e t a s

(R\$ 1,00)

REGIÕES	2015		2016		2017		2018	
	Físicas	Financeiras	Físicas	Financeiras	Físicas	Financeiras	Físicas	Financeiras
Central	270	6.634.796	270	7.049.897	270	7.049.897	270	7.049.897
Rio Doce	10	245.731	10	261.106	10	261.106	10	261.106
Mata	45	1.105.790	45	1.174.976	45	1.174.976	45	1.174.976
Sul de Minas	45	1.105.783	45	1.174.972	45	1.174.972	45	1.174.972
Triângulo	9	222.101	9	235.997	9	235.997	9	235.997
Alto Paranaíba	7	172.010	7	182.773	7	182.773	7	182.773
Centro Oeste	175	4.300.312	175	4.569.359	175	4.569.359	175	4.569.359
Norte de Minas	6	147.432	6	156.660	6	156.660	6	156.660
Jequitinhonha / Mucuri	3	73.719	3	78.332	3	78.332	3	78.332
TOTAL	570	14.007.674	570	14.884.072	570	14.884.072	570	14.884.072

PLANO PLURIANUAL DE AÇÃO GOVERNAMENTAL 2012 - 2015 - Exercício 2015
Programas e Ações por Redes de Desenvolvimento Integrado
Rede de Educação e Desenvolvimento Humano

4272 - DESENVOLVIMENTO DO ENSINO MÉDIO

FINALIDADE : PROMOVER A ATUALIZAÇÃO, DIVERSIFICAÇÃO E ENRIQUECIMENTO DOS PLANOS CURRICULARES DAS ESCOLAS DO ENSINO MÉDIO.

PRODUTO : ESCOLA DO ENSINO MÉDIO ATENDIDA

UNIDADE DE MEDIDA : ESCOLA DE ENSINO MÉDIO

M e t a s

(R\$ 1,00)

REGIÕES	2015		2016		2017		2018	
	Físicas	Financeiras	Físicas	Financeiras	Físicas	Financeiras	Físicas	Financeiras
Central	510	2.029.803	510	1.531.188	510	1.623.500	510	1.623.500
Rio Doce	293	1.108.548	293	879.656	293	932.662	293	932.662
Mata	290	1.097.180	290	870.646	290	923.104	290	923.104
Sul de Minas	363	1.373.373	363	1.089.813	363	1.155.473	363	1.155.473
Triângulo	70	264.835	70	210.154	70	222.819	70	222.819
Alto Paranaíba	124	469.149	124	372.281	124	394.709	124	394.709
Centro Oeste	118	446.440	118	354.266	118	375.608	118	375.608
Noroeste de Minas	45	170.253	45	135.101	45	143.240	45	143.240
Norte de Minas	246	930.724	246	738.556	246	783.050	246	783.050
Jequitinhonha / Mucuri	152	575.076	152	456.339	152	483.835	152	483.835
TOTAL	2.211	8.465.381	2.211	6.638.000	2.211	7.038.000	2.211	7.038.000

2092 - APOIO ADMINISTRATIVO A EDUCAÇÃO ESPECIAL

FINALIDADE : APOIAR ADMINISTRATIVAMENTE AS ESCOLAS DE EDUCAÇÃO ESPECIAL, NO QUE SE REFERE A PAGAMENTO DE PESSOAL.

PRODUTO : PROFISSIONAL BENEFICIADO

UNIDADE DE MEDIDA : PROFISSIONAL

M e t a s

(R\$ 1,00)

REGIÕES	2015		2016		2017		2018	
	Físicas	Financeiras	Físicas	Financeiras	Físicas	Financeiras	Físicas	Financeiras
Central	233	4.793.656	233	5.093.543	233	5.093.543	233	5.093.543
Rio Doce	26	534.913	26	568.382	26	568.382	26	568.382
Mata	85	1.748.760	85	1.858.168	85	1.858.168	85	1.858.168
Sul de Minas	148	3.045.845	148	3.236.397	148	3.236.397	148	3.236.397
Triângulo	90	1.851.625	90	1.967.470	90	1.967.470	90	1.967.470
Alto Paranaíba	10	205.736	10	218.608	10	218.608	10	218.608
Centro Oeste	51	1.049.255	51	1.114.900	51	1.114.900	51	1.114.900
Norte de Minas	13	267.457	13	284.190	13	284.190	13	284.190
Jequitinhonha / Mucuri	1	20.573	1	21.861	1	21.861	1	21.861
TOTAL	657	13.517.820	657	14.363.519	657	14.363.519	657	14.363.519

PLANO PLURIANUAL DE AÇÃO GOVERNAMENTAL 2012 - 2015 - Exercício 2015
Programas e Ações por Redes de Desenvolvimento Integrado
Rede de Educação e Desenvolvimento Humano

4567 - DESENVOLVIMENTO DA EDUCAÇÃO ESPECIAL

FINALIDADE : OFERECER DIFERENTES ALTERNATIVAS DE ATENDIMENTO AO ALUNO COM NECESSIDADES EDUCACIONAIS ESPECIAIS, TENDO EM VISTA SUA INCLUSÃO.

PRODUTO : ESCOLA PREPARADA PARA A EDUCAÇÃO ESPECIAL

UNIDADE DE MEDIDA : ESCOLA

M e t a s

(R\$ 1,00)

REGIÕES	2015		2016		2017		2018	
	Físicas	Financeiras	Físicas	Financeiras	Físicas	Financeiras	Físicas	Financeiras
Central	696	56.376.492	696	71.733.449	696	159.125.519	696	171.706.393
Rio Doce	246	19.926.253	246	25.354.016	246	56.242.691	246	60.602.194
Mata	309	25.029.234	309	31.847.118	309	70.646.306	309	76.122.266
Sul de Minas	327	26.487.240	327	33.702.282	327	74.761.633	327	80.556.571
Triângulo	141	11.421.103	141	14.532.184	141	32.236.659	141	34.735.412
Alto Paranaíba	106	8.586.079	106	10.924.904	106	24.234.651	106	26.113.143
Centro Oeste	148	11.988.111	148	15.253.636	148	33.837.064	148	36.459.855
Noroeste de Minas	61	4.941.048	61	6.286.973	61	13.946.356	61	15.027.374
Norte de Minas	366	29.646.267	366	37.721.836	366	83.678.142	366	90.164.255
Jequitinhonha / Mucuri	225	18.225.160	225	23.189.656	225	51.441.481	225	55.428.845
TOTAL	2.625	212.626.987	2.625	270.546.054	2.625	600.150.502	2.625	646.916.308

2095 - APOIO ADMINISTRATIVO A EDUCAÇÃO DE JOVENS E ADULTOS

FINALIDADE : APOIAR ADMINISTRATIVAMENTE A EDUCAÇÃO DE JOVENS E ADULTOS, NO QUE SE REFERE A PAGAMENTO DE PESSOAL.

PRODUTO : PROFISSIONAL BENEFICIADO

UNIDADE DE MEDIDA : PROFISSIONAL

M e t a s

(R\$ 1,00)

REGIÕES	2015		2016		2017		2018	
	Físicas	Financeiras	Físicas	Financeiras	Físicas	Financeiras	Físicas	Financeiras
Central	200	4.258.399	200	4.524.729	200	4.524.729	200	4.524.729
Rio Doce	26	553.592	26	588.218	26	588.218	26	588.218
Mata	52	1.107.184	52	1.176.439	52	1.176.439	52	1.176.439
Sul de Minas	54	1.149.766	54	1.221.685	54	1.221.685	54	1.221.685
Triângulo	37	787.804	37	837.077	37	837.077	37	837.077
Alto Paranaíba	22	468.424	22	497.723	22	497.723	22	497.723
Centro Oeste	60	1.277.520	60	1.357.425	60	1.357.425	60	1.357.425
Noroeste de Minas	24	511.007	24	542.971	24	542.971	24	542.971
Norte de Minas	47	1.000.724	47	1.063.323	47	1.063.323	47	1.063.323
Jequitinhonha / Mucuri	33	703.576	33	747.583	33	747.583	33	747.583
TOTAL	555	11.817.996	555	12.557.173	555	12.557.173	555	12.557.173

PLANO PLURIANUAL DE AÇÃO GOVERNAMENTAL 2012 - 2015 - Exercício 2015
Programas e Ações por Redes de Desenvolvimento Integrado
Rede de Educação e Desenvolvimento Humano

4570 - DESENVOLVIMENTO DA EDUCAÇÃO DE JOVENS E ADULTOS

FINALIDADE : AMPLIAR O ATENDIMENTO DE JOVENS E ADULTOS ATRAVÉS DE CURSOS, EXAMES SUPLETIVOS E OUTRAS ALTERNATIVAS DE ATENDIMENTO.

PRODUTO : JOVEM E ADULTO ATENDIDO

UNIDADE DE MEDIDA : JOVEM E ADULTO

M e t a s

(R\$ 1,00)

REGIÕES	2015		2016		2017		2018	
	Físicas	Financeiras	Físicas	Financeiras	Físicas	Financeiras	Físicas	Financeiras
Central	83.677	89.067.608	83.677	94.202.189	83.677	94.202.189	83.677	94.202.189
Rio Doce	21.988	23.429.789	21.988	24.780.476	21.988	24.780.476	21.988	24.780.476
Mata	25.485	27.156.093	25.485	28.721.595	25.485	28.721.595	25.485	28.721.595
Sul de Minas	33.635	35.840.502	33.635	37.906.645	33.635	37.906.645	33.635	37.906.645
Triângulo	18.889	20.127.585	18.889	21.287.903	18.889	21.287.903	18.889	21.287.903
Alto Paranaíba	8.298	8.842.111	8.298	9.351.846	8.298	9.351.846	8.298	9.351.846
Centro Oeste	13.489	14.373.498	13.489	15.202.103	13.489	15.202.103	13.489	15.202.103
Noroeste de Minas	6.277	6.688.592	6.277	7.074.179	6.277	7.074.179	6.277	7.074.179
Norte de Minas	20.751	22.111.679	20.751	23.386.377	20.751	23.386.377	20.751	23.386.377
Jequitinhonha / Mucuri	14.018	14.937.182	14.018	15.798.286	14.018	15.798.286	14.018	15.798.286
TOTAL	246.507	262.574.639	246.507	277.711.599	246.507	277.711.599	246.507	277.711.599

4068 - XADREZ NA ESCOLA

FINALIDADE : DESENVOLVER, POR MEIO DO XADREZ, O AUTOCONTROLE PSICOFÍSICO, A CRIATIVIDADE, A CAPACIDADE DE PENSAR DE MANEIRA LÓGICA E ÁGIL, ESTIMULANDO-SE A TOMADA DE DECISÕES COM AUTONOMIA E MELHORANDO-SE A CAPACIDADE DE APRENDIZADO E DE INTEGRAÇÃO SOCIAL.

PRODUTO : ALUNO PARTICIPANTE

UNIDADE DE MEDIDA : ALUNO

M e t a s

(R\$ 1,00)

REGIÕES	2015		2016		2017		2018	
	Físicas	Financeiras	Físicas	Financeiras	Físicas	Financeiras	Físicas	Financeiras
Estadual	20.000	80.000	0	0	0	0	0	0
TOTAL	20.000	80.000	0	0	0	0	0	0

PLANO PLURIANUAL DE AÇÃO GOVERNAMENTAL 2012 - 2015 - Exercício 2015
Programas e Ações por Redes de Desenvolvimento Integrado
Rede de Educação e Desenvolvimento Humano

4181 - EDUCAÇÃO DO CAMPO - ENSINO FUNDAMENTAL

FINALIDADE : PROMOVER A IMPLEMENTAÇÃO DE UMA POLÍTICA PARA A EDUCAÇÃO DO CAMPO, PARA FORTALECIMENTO E APOIO ÀS ESCOLAS.

PRODUTO : ESCOLA ATENDIDA

UNIDADE DE MEDIDA : ESCOLA

M e t a s

(R\$ 1,00)

REGIÕES	2015		2016		2017		2018	
	Físicas	Financeiras	Físicas	Financeiras	Físicas	Financeiras	Físicas	Financeiras
Central	26	291.448	26	435.583	0	0	0	0
Rio Doce	54	524.967	54	905.018	0	0	0	0
Mata	34	372.741	34	569.611	0	0	0	0
Sul de Minas	21	262.777	21	351.816	0	0	0	0
Triângulo	3	45.594	3	50.259	0	0	0	0
Alto Paranaíba	7	62.082	7	117.273	0	0	0	0
Centro Oeste	11	153.081	11	184.284	0	0	0	0
Noroeste de Minas	6	77.091	6	100.519	0	0	0	0
Norte de Minas	128	774.285	128	2.144.435	0	0	0	0
Jequitinhonha / Mucuri	61	426.636	61	1.021.952	0	0	0	0
TOTAL	351	2.990.702	351	5.880.750	0	0	0	0

4185 - EDUCAÇÃO DO CAMPO - ENSINO MÉDIO

FINALIDADE : PROMOVER A IMPLEMENTAÇÃO DE UMA POLÍTICA PARA A EDUCAÇÃO DO CAMPO, PARA FORTALECIMENTO E APOIO ÀS ESCOLAS.

PRODUTO : ESCOLA ATENDIDA

UNIDADE DE MEDIDA : ESCOLA

M e t a s

(R\$ 1,00)

REGIÕES	2015		2016		2017		2018	
	Físicas	Financeiras	Físicas	Financeiras	Físicas	Financeiras	Físicas	Financeiras
Central	2	145.003	2	211.982	0	0	0	0
Alto Paranaíba	2	94.779	2	215.402	0	0	0	0
Noroeste de Minas	1	72.503	1	105.991	0	0	0	0
Norte de Minas	3	217.509	3	317.973	0	0	0	0
Jequitinhonha / Mucuri	1	72.503	1	105.991	0	0	0	0
TOTAL	9	602.297	9	957.339	0	0	0	0

PLANO PLURIANUAL DE AÇÃO GOVERNAMENTAL 2012 - 2015 - Exercício 2015
Programas e Ações por Redes de Desenvolvimento Integrado
Rede de Educação e Desenvolvimento Humano

PROGRAMA 272 - POLÍTICA DE PROMOÇÃO DE EMPREGO

| Programa Associado

UNIDADE RESPONSÁVEL : 1481 - SECRETARIA DE ESTADO DE TRABALHO E DESENVOLVIMENTO SOCIAL

OBJETIVO : AUMENTAR O ACESSO ÀS AÇÕES DE ATENDIMENTO, ORIENTAÇÃO, QUALIFICAÇÃO E ENCAMINHAMENTO VISANDO À INSERÇÃO DO TRABALHADOR NO MERCADO DE TRABALHO

OBJETIVOS ESTRATÉGICOS (PMDI)

- AUMENTAR O EMPREGO E A RENDA

INDICADORES FINALÍSTICOS (PMDI)

- RENDA MEDIANA DO TRABALHO (R\$)

Indicador do Programa (Unidade de Medida)	Referência		2015	2016	2017	2018
	Data	Índice				
ÍNDICE DE APROVEITAMENTO DAS VAGAS (PERCENTUAL)	31/12/2010	47,500	45,000	48,000	48,000	48,000

VALOR DO PROGRAMA NO ANO	2015	2016	2017	2018
ORÇAMENTO FISCAL	19.820.630	10.372.799	10.891.438	11.436.010
Despesas correntes	18.948.596	9.500.765	10.019.404	10.563.976
Despesas de capital	872.034	872.034	872.034	872.034
ORÇAMENTO DE INVESTIMENTO DAS EMPRESAS CONTROLADAS PELO ESTADO	0	0	0	0
TOTAL	19.820.630	10.372.799	10.891.438	11.436.010

AÇÕES DO PROGRAMA POR UNIDADE ORÇAMENTÁRIA

1481 - SECRETARIA DE ESTADO DE TRABALHO E DESENVOLVIMENTO SOCIAL

4296 - HABILITAÇÃO AO SEGURO DESEMPREGO

FINALIDADE : GARANTIR PROTEÇÃO AO TRABALHADOR EM SITUAÇÃO DE DESEMPREGO, DE MODO QUE ELE TENHA SEGURANÇA PARA PROCURAR OUTRO EMPREGO.

PRODUTO : TRABALHADOR ATENDIDO

UNIDADE DE MEDIDA : TRABALHADOR

M e t a s

(R\$ 1,00)

REGIÕES	2015		2016		2017		2018	
	Físicas	Financeiras	Físicas	Financeiras	Físicas	Financeiras	Físicas	Financeiras
Central	269.487	1.111.412	269.487	1.166.983	269.487	1.225.332	269.487	1.286.598
Rio Doce	51.915	143.580	51.915	150.759	51.915	158.297	51.915	166.212
Mata	51.803	191.440	51.803	201.012	51.803	211.063	51.803	221.616
Sul de Minas	49.221	335.020	49.221	351.771	49.221	369.360	49.221	387.828
Triângulo	59.757	167.510	59.757	175.886	59.757	184.680	59.757	193.914
Alto Paranaíba	20.122	95.720	20.122	100.506	20.122	105.531	20.122	110.808
Centro Oeste	44.826	239.300	44.826	251.265	44.826	263.828	44.826	277.020
Noroeste de Minas	13.172	95.720	13.172	100.506	13.172	105.531	13.172	110.808
Norte de Minas	45.600	239.300	45.600	251.265	45.600	263.828	45.600	277.020
Jequitinhonha / Mucuri	14.485	119.654	14.485	125.637	14.485	131.919	14.485	138.514
TOTAL	620.388	2.738.656	620.388	2.875.590	620.388	3.019.369	620.388	3.170.338

PLANO PLURIANUAL DE AÇÃO GOVERNAMENTAL 2012 - 2015 - Exercício 2015
Programas e Ações por Redes de Desenvolvimento Integrado
Rede de Educação e Desenvolvimento Humano

4507 - INTERMEDIÇÃO DE MÃO DE OBRA

FINALIDADE : REDUZIR OS CUSTOS E O TEMPO DE ESPERA DO TRABALHADOR DESEMPREGADO, CONTRIBUINDO PARA A SUA RECOLOCAÇÃO NO MERCADO DE TRABALHO URBANO E RURAL.

PRODUTO : TRABALHADOR INSERIDO NO MERCADO DE TRABALHO

UNIDADE DE MEDIDA : TRABALHADOR

M e t a s

(R\$ 1,00)

REGIÕES	2015		2016		2017		2018	
	Físicas	Financeiras	Físicas	Financeiras	Físicas	Financeiras	Físicas	Financeiras
Central	17.429	11.551.222	17.429	2.084.753	17.429	2.407.113	17.429	2.745.591
Rio Doce	3.453	319.075	3.453	325.165	3.453	325.165	3.453	325.165
Mata	2.686	410.238	2.686	418.068	2.686	418.068	2.686	418.068
Sul de Minas	7.535	683.798	7.535	696.849	7.535	696.849	7.535	696.849
Triângulo	9.327	1.135.525	9.327	1.157.198	9.327	1.157.198	9.327	1.157.198
Alto Paranaíba	2.828	227.910	2.828	232.260	2.828	232.260	2.828	232.260
Centro Oeste	4.074	501.402	4.074	510.972	4.074	510.972	4.074	510.972
Noroeste de Minas	1.230	227.910	1.230	232.260	1.230	232.260	1.230	232.260
Norte de Minas	2.502	501.402	2.502	510.972	2.502	510.972	2.502	510.972
Jequitinhonha / Mucuri	3.936	273.492	3.936	278.712	3.936	278.712	3.936	278.712
TOTAL	55.000	15.831.974	55.000	6.447.209	55.000	6.769.569	55.000	7.108.047

4526 - PESQUISA EMPREGO E DESEMPREGO PARA A RMBH

FINALIDADE : INVESTIGAR A ESTRUTURA E A DINÂMICA DO MERCADO DE TRABALHO DA REGIÃO METROPOLITANA DE BELO HORIZONTE, A PARTIR DE UM LEVANTAMENTO SISTEMÁTICO SOBRE EMPREGO, DESEMPREGO E RENDIMENTOS DO TRABALHO. A PESQUISA É PADRONIZADA PARA OUTRAS REGIÕES METROPOLITANAS DO PAÍS, O QUE PERMITE A COMPARAÇÃO DA SITUAÇÃO DO MERCADO DE TRABALHO EM DIFERENTES REGIÕES. ESTAS INFORMAÇÕES PODEM SUBSIDIAR AS POLÍTICAS PÚBLICAS IMPLEMENTADAS PELA SECRETARIA DE ESTADO DE TRABALHO E DESENVOLVIMENTO SOCIAL.

PRODUTO : PUBLICAÇÃO REALIZADA

UNIDADE DE MEDIDA : PUBLICAÇÃO

M e t a s

(R\$ 1,00)

REGIÕES	2015		2016		2017		2018	
	Físicas	Financeiras	Físicas	Financeiras	Físicas	Financeiras	Físicas	Financeiras
Central	12	1.250.000	12	1.050.000	12	1.102.500	12	1.157.625
TOTAL	12	1.250.000	12	1.050.000	12	1.102.500	12	1.157.625

PLANO PLURIANUAL DE AÇÃO GOVERNAMENTAL 2012 - 2015 - Exercício 2015
Programas e Ações por Redes de Desenvolvimento Integrado
Rede de Educação e Desenvolvimento Humano

PROGRAMA 291 - COLÉGIO ESTADUAL ORDEM E PROGRESSO | Programa Associado

UNIDADE RESPONSÁVEL : 1511 - POLÍCIA CIVIL DO ESTADO DE MINAS GERAIS

OBJETIVO : DESENVOLVER PLANOS, PROGRAMAS E AÇÕES COM VISTAS A GARANTIR A OBTENÇÃO DO SUCESSO DO ALUNO DA ESCOLA ESTADUAL ORDEM E PROGRESSO NO PROCESSO DE ENSINO E DE APRENDIZAGEM, OBJETIVANDO SUA FORMAÇÃO PROFISSIONAL.

OBJETIVOS ESTRATÉGICOS (PMDI)

- CONSOLIDAR A REDE PÚBLICA COMO UM SISTEMA INCLUSIVO DE ALTO DESEMPENHO

- AUMENTAR A QUALIDADE E A PRODUTIVIDADE DO TRABALHO

INDICADORES FINALÍSTICOS (PMDI)

- IDEB DO ENSINO FUNDAMENTAL - ANOS FINAIS (REDE ESTADUAL)

- IDEB DO ENSINO MÉDIO (REDE ESTADUAL)

- TAXA DE FREQUÊNCIA LÍQUIDA DO ENSINO MÉDIO

Indicador do Programa (Unidade de Medida)	Referência		2015	2016	2017	2018
	Data	Índice				
ÍNDICE DE DESENVOLVIMENTO DO ENSINO BÁSICO (IDEB) (NÚMERO ÍNDICE)	31/12/2002	0,700	0,700	0,700	0,700	0,700

VALOR DO PROGRAMA NO ANO	2015	2016	2017	2018
ORÇAMENTO FISCAL	52.000	37.000	43.000	50.000
Despesas correntes	2.000	37.000	43.000	50.000
Despesas de capital	50.000	0	0	0
ORÇAMENTO DE INVESTIMENTO DAS EMPRESAS CONTROLADAS PELO ESTADO	0	0	0	0
TOTAL	52.000	37.000	43.000	50.000

AÇÕES DO PROGRAMA POR UNIDADE ORÇAMENTÁRIA

1511 - POLÍCIA CIVIL DO ESTADO DE MINAS GERAIS

2031 - DESENVOLVIMENTO DO ENSINO FUNDAMENTAL - COLÉGIO ESTADUAL ORDEM E PROGRESSO

FINALIDADE : OFERECER UMA EDUCAÇÃO DE QUALIDADE PARA OS ALUNOS DO ENSINO FUNDAMENTAL DA ESCOLA ESTADUAL ORDEM E PROGRESSO.

PRODUTO : ALUNO DO ENSINO FUNDAMENTAL MATRICULADO

UNIDADE DE MEDIDA : ALUNO

M e t a s

(R\$ 1,00)

REGIÕES	2015		2016		2017		2018	
	Físicas	Financeiras	Físicas	Financeiras	Físicas	Financeiras	Físicas	Financeiras
Central	590	51.000	590	7.000	590	8.000	590	10.000
TOTAL	590	51.000	590	7.000	590	8.000	590	10.000

PLANO PLURIANUAL DE AÇÃO GOVERNAMENTAL 2012 - 2015 - Exercício 2015
Programas e Ações por Redes de Desenvolvimento Integrado
Rede de Educação e Desenvolvimento Humano

2032 - DESENVOLVIMENTO DO ENSINO MÉDIO - COLÉGIO ESTADUAL ORDEM E PROGRESSO

FINALIDADE : DESENVOLVER AÇÕES COM VISTAS A UMA EDUCAÇÃO DE QUALIDADE PARA OS ALUNOS DO ENSINO MÉDIO DA ESCOLA ESTADUAL ORDEM E PROGRESSO.

PRODUTO : ALUNO DO ENSINO MÉDIO MATRICULADO

UNIDADE DE MEDIDA : ALUNO

M e t a s

(R\$ 1,00)

REGIÕES	2015		2016		2017		2018	
	Físicas	Financeiras	Físicas	Financeiras	Físicas	Financeiras	Físicas	Financeiras
Central	1.160	1.000	1.160	30.000	1.160	35.000	1.160	40.000
TOTAL	1.160	1.000	1.160	30.000	1.160	35.000	1.160	40.000

Rede de Governo Integrado, Eficiente e Eficaz

Objetivos Estratégicos (PMDI)

- ✓ AMPLIAR A EFETIVIDADE DAS POLÍTICAS PÚBLICAS
- ✓ AMPLIAR A CAPACIDADE DE INOVAÇÃO DO GOVERNO PARA GERAR MAIS E MELHORES RESULTADOS PARA A SOCIEDADE
- ✓ AMPLIAR E MELHORAR A PRODUTIVIDADE E A QUALIDADE DOS SERVIÇOS E DO GASTO PÚBLICO
- ✓ AMPLIAR A INTEGRAÇÃO INTRA-GOVERNAMENTAL
- ✓ AMPLIAR A TRANSPARÊNCIA, A PARTICIPAÇÃO E O CONTROLE SOCIAL DAS AÇÕES DE GOVERNO

Indicadores Finalísticos (PMDI)

- ✓ ÍNDICE DE SUSTENTABILIDADE FISCAL
- ✓ ÍNDICE DE EFICIÊNCIA FISCAL OPERACIONAL
- ✓ ÍNDICE DE COMPROMETIMENTO COM DESPESA DE PESSOAL - TODOS OS PODERES
- ✓ ÍNDICE DE CAPTAÇÃO DE RECURSOS
- ✓ ÍNDICE DE INCREMENTO PATRIMONIAL

PLANO PLURIANUAL DE AÇÃO GOVERNAMENTAL 2012 - 2015 - Exercício 2015
Programas e Ações por Redes de Desenvolvimento Integrado
Rede de Governo Integrado, Eficiente e Eficaz

PLANO PLURIANUAL DE AÇÃO GOVERNAMENTAL 2012 - 2015 - Exercício 2015
Programas e Ações por Redes de Desenvolvimento Integrado
Rede de Governo Integrado, Eficiente e Eficaz

PROGRAMA 013 - DESCOMPLICAR - MINAS INOVA

| Programa Estruturador

UNIDADE RESPONSÁVEL : 1501 - SECRETARIA DE ESTADO DE PLANEJAMENTO E GESTÃO

OBJETIVO : SIMPLIFICAR A AÇÃO GOVERNAMENTAL A PARTIR DE PRÁTICAS DE GESTÃO INOVADORAS E ADEQUADAS AO BOM DESENVOLVIMENTO DE NEGÓCIOS E À EFICIÊNCIA NA PRESTAÇÃO DE SERVIÇOS À SOCIEDADE.

OBJETIVOS ESTRATÉGICOS (PMDI)

- AMPLIAR A EFETIVIDADE DAS POLÍTICAS PÚBLICAS
- AMPLIAR A CAPACIDADE DE INOVAÇÃO DO GOVERNO PARA GERAR MAIS E MELHORES RESULTADOS PARA A SOCIEDADE
- AMPLIAR E MELHORAR A PRODUTIVIDADE E A QUALIDADE DOS SERVIÇOS E DO GASTO PÚBLICO
- AMPLIAR A INTEGRAÇÃO INTRA-GOVERNAMENTAL

INDICADORES FINALÍSTICOS (PMDI)

- ÍNDICE DE SUSTENTABILIDADE FISCAL
- ÍNDICE DE EFICIÊNCIA FISCAL OPERACIONAL

Indicador do Programa (Unidade de Medida)	Referência		2015	2016	2017	2018
	Data	Índice				
TEMPO MÉDIO DE ABERTURA DE EMPRESAS (TAE) (DIA)	31/12/2013	6,000	6,000	5,000	5,000	5,000
MÉDIA DO COEFICIENTE DE EFICIÊNCIA DAS UNIDADES DE ATENDIMENTO INTEGRADO - UAI (%)	31/12/2013	95,580	95,600	96,700	96,800	97,000
TEMPO MÉDIO DE ENCERRAMENTO DE EMPRESAS (TEE) (DIAS)	31/12/2013	15,000	13,000	12,000	12,000	12,000
ÍNDICE DE DESENVOLVIMENTO DE PROJETOS INOVADORES (IDPI) (%)	31/12/2013	100,000	100,000	100,000	100,000	0,000

VALOR DO PROGRAMA NO ANO	2015	2016	2017	2018
ORÇAMENTO FISCAL	62.384.185	68.739.475	71.489.369	74.349.275
Despesas correntes	62.384.185	68.739.475	71.489.369	74.349.275
Despesas de capital	0	0	0	0
ORÇAMENTO DE INVESTIMENTO DAS EMPRESAS CONTROLADAS PELO ESTADO	0	0	0	0
TOTAL	62.384.185	68.739.475	71.489.369	74.349.275

AÇÕES DO PROGRAMA POR UNIDADE ORÇAMENTÁRIA

2251 - JUNTA COMERCIAL DO ESTADO DE MINAS GERAIS

4341 - GESTÃO E OPERAÇÃO DE MINAS FÁCIL

FINALIDADE : REALIZAR A GESTÃO DA INTEGRAÇÃO DOS MUNICÍPIOS MINEIROS AO PROGRAMA MINAS FÁCIL E A REDE NACIONAL PARA SIMPLIFICAÇÃO DO REGISTRO E DA LEGALIZAÇÃO DE EMPRESAS E NEGÓCIOS - REDESIM E DISPONIBILIZAR FERRAMENTAS PARA TRÂMITE VIRTUAL DE DOCUMENTOS, SIMPLIFICANDO, DESONERANDO E REDUZINDO O PRAZO DO PROCESSO DE REGISTRO, LEGALIZAÇÃO E BAIXA DE EMPRESAS, DE FORMA A DESENVOLVER UM AMBIENTE FAVORÁVEL AOS NEGÓCIOS EM MINAS GERAIS.

PRODUTO : UNIDADE JUCEMG MINAS FÁCIL GERENCIADA

UNIDADE DE MEDIDA : UNIDADE

M e t a s

(R\$ 1,00)

REGIÕES	2015		2016		2017		2018	
	Físicas	Financeiras	Físicas	Financeiras	Físicas	Financeiras	Físicas	Financeiras
Central	1	16.690	1	31.500	1	33.075	1	34.729
TOTAL	1	16.690	1	31.500	1	33.075	1	34.729

PLANO PLURIANUAL DE AÇÃO GOVERNAMENTAL 2012 - 2015 - Exercício 2015
Programas e Ações por Redes de Desenvolvimento Integrado
Rede de Governo Integrado, Eficiente e Eficaz

AÇÕES DO PROGRAMA POR UNIDADE ORÇAMENTÁRIA

1501 - SECRETARIA DE ESTADO DE PLANEJAMENTO E GESTÃO

1280 - GESTÃO E OPERAÇÃO DAS UNIDADES DE ATENDIMENTO INTEGRADO - UAI

FINALIDADE : REALIZAR A GESTÃO E OPERAÇÃO DAS UNIDADES DE ATENDIMENTO INTEGRADO (UAI) DE FORMA A VIABILIZAR O ATENDIMENTO, COM EXCELENCIA, AS DEMANDAS DO CIDADÃO POR INTERMÉDIO DA PRESTAÇÃO DE SERVIÇOS PÚBLICOS DE DIFERENTES ESFERAS DE GOVERNO EM UM MESMO ESPAÇO FÍSICO.

PRODUTO : UNIDADE DE ATENDIMENTO INTEGRADO MANTIDA

UNIDADE DE MEDIDA : UNIDADE

M e t a s

(R\$ 1,00)

REGIÕES	2015		2016		2017		2018	
	Físicas	Financeiras	Físicas	Financeiras	Físicas	Financeiras	Físicas	Financeiras
Central	8	36.407.606	9	40.085.095	9	41.688.499	9	43.356.038
Rio Doce	2	3.452.263	2	3.806.400	2	3.958.656	2	4.117.002
Mata	2	3.112.696	2	3.432.000	2	3.569.280	2	3.712.051
Sul de Minas	4	7.594.980	5	8.374.080	5	8.709.043	5	9.057.405
Triângulo	1	1.867.618	1	2.059.200	1	2.141.568	1	2.227.231
Alto Paranaíba	1	2.150.590	1	2.371.200	1	2.466.048	1	2.564.690
Centro Oeste	1	2.603.346	1	2.870.400	1	2.985.216	1	3.104.625
Noroeste de Minas	1	1.811.023	1	1.996.800	1	2.076.672	1	2.159.739
Jequitinhonha / Mucuri	2	3.169.292	2	3.494.400	2	3.634.176	2	3.779.544
TOTAL	22	62.169.414	24	68.489.575	24	71.229.158	24	74.078.325

1275 - INOVAÇÃO NA GESTÃO PÚBLICA

FINALIDADE : DESENVOLVER SOLUÇÕES INOVADORAS NA PRESTAÇÃO DE SERVIÇOS PÚBLICOS, COM ENVOLVIMENTO DOS BENEFICIÁRIOS, A FIM DE TORNAR MINAS GERAIS REFERÊNCIA NA PRESTAÇÃO DESSES SERVIÇOS.

PRODUTO : PROJETO DE INOVAÇÃO DESENVOLVIDO

UNIDADE DE MEDIDA : PROJETO

M e t a s

(R\$ 1,00)

REGIÕES	2015		2016		2017		2018	
	Físicas	Financeiras	Físicas	Financeiras	Físicas	Financeiras	Físicas	Financeiras
Central	11	198.081	11	218.400	11	227.136	12	236.221
TOTAL	11	198.081	11	218.400	11	227.136	12	236.221

PLANO PLURIANUAL DE AÇÃO GOVERNAMENTAL 2012 - 2015 - Exercício 2015
Programas e Ações por Redes de Desenvolvimento Integrado
Rede de Governo Integrado, Eficiente e Eficaz

PROGRAMA 045 - GOVERNO EFICIENTE

| Programa Estruturador

UNIDADE RESPONSÁVEL : 1501 - SECRETARIA DE ESTADO DE PLANEJAMENTO E GESTÃO

OBJETIVO : MELHORAR A PRODUTIVIDADE E A QUALIDADE DOS SERVIÇOS PRESTADOS PELO GOVERNO AOS CIDADÃOS E SERVIDORES, BEM COMO PROVER INFRAESTRUTURA, BENS E SERVIÇOS ADEQUADOS À OPERAÇÃO DA CIDADE ADMINISTRATIVA, PROMOVENDO UM AMBIENTE OCUPACIONAL FAVORÁVEL AO FUNCIONAMENTO DO COMPLEXO E GARANTINDO AVANÇOS NA GESTÃO PÚBLICA.

OBJETIVOS ESTRATÉGICOS (PMDI)

- AMPLIAR A EFETIVIDADE DAS POLÍTICAS PÚBLICAS
- AMPLIAR A CAPACIDADE DE INOVAÇÃO DO GOVERNO PARA GERAR MAIS E MELHORES RESULTADOS PARA A SOCIEDADE
- AMPLIAR E MELHORAR A PRODUTIVIDADE E A QUALIDADE DOS SERVIÇOS E DO GASTO PÚBLICO
- AMPLIAR A INTEGRAÇÃO INTRA-GOVERNAMENTAL
- AMPLIAR A TRANSPARÊNCIA, A PARTICIPAÇÃO E O CONTROLE SOCIAL DAS AÇÕES DE GOVERNO

INDICADORES FINALÍSTICOS (PMDI)

- ÍNDICE DE SUSTENTABILIDADE FISCAL
- ÍNDICE DE EFICIÊNCIA FISCAL OPERACIONAL
- ÍNDICE DE COMPROMETIMENTO COM DESPESA DE PESSOAL - TODOS OS PODERES
- ÍNDICE DE INCREMENTO PATRIMONIAL

Indicador do Programa (Unidade de Medida)	Referência		2015	2016	2017	2018
	Data	Índice				
PERCENTUAL DE DISTRITOS COM COBERTURA MÓVEL (%)	30/9/2013	11,510	76,000	100,000	100,000	100,000
PERCENTUAL DE IMPLANTAÇÃO DO NOVO SISTEMA DE GESTÃO DE PESSOAS (%)	21/5/2014	0,000	40,000	75,000	100,000	100,000
ÍNDICE DE DISPONIBILIDADE DE SERVIÇOS FORNECIDOS PELA INTENDÊNCIA DA CIDADE ADMINISTRATIVA (%)	31/12/2013	99,930	99,950	99,960	99,970	99,980
ÍNDICE DE DISPONIBILIDADE DOS SERVIÇOS DE ATENDIMENTO E DE INFRAESTRUTURA DE REDE, DADOS E VOZ (%)	31/12/2013	99,830	99,850	99,870	99,890	99,900
ÍNDICE DE MANUTENÇÃO DE INFRAESTRUTURA PREDIAL E DE AUTOMAÇÃO DA CIDADE ADMINISTRATIVA (%)	31/12/2013	95,640	95,660	95,680	95,700	95,720

VALOR DO PROGRAMA NO ANO	2015	2016	2017	2018
ORÇAMENTO FISCAL	176.672.672	103.653.555	108.274.786	113.102.245
Despesas correntes	133.500.085	103.653.555	108.274.786	113.102.245
Despesas de capital	43.172.587	0	0	0
ORÇAMENTO DE INVESTIMENTO DAS EMPRESAS CONTROLADAS PELO ESTADO	100.000.000	0	0	0
TOTAL	276.672.672	103.653.555	108.274.786	113.102.245

PLANO PLURIANUAL DE AÇÃO GOVERNAMENTAL 2012 - 2015 - Exercício 2015
Programas e Ações por Redes de Desenvolvimento Integrado
Rede de Governo Integrado, Eficiente e Eficaz

AÇÕES DO PROGRAMA POR UNIDADE ORÇAMENTÁRIA

1561 - CIDADE ADMINISTRATIVA

1106 - GESTÃO E OPERAÇÃO DA CIDADE ADMINISTRATIVA

FINALIDADE : GARANTIR O FUNCIONAMENTO DA CIDADE ADMINISTRATIVA POR MEIO DE UMA GESTÃO OTIMIZADA, ZELANDO PELA EFICIÊNCIA NO USO DOS RECURSOS.

PRODUTO : CIDADE ADMINISTRATIVA MANTIDA

UNIDADE DE MEDIDA : UNIDADE

M e t a s

(R\$ 1,00)

REGIÕES	2015		2016		2017		2018	
	Físicas	Financeiras	Físicas	Financeiras	Físicas	Financeiras	Físicas	Financeiras
Central	1	24.418.112	1	16.408.766	1	17.147.160	1	17.918.782
TOTAL	1	24.418.112	1	16.408.766	1	17.147.160	1	17.918.782

AÇÕES DO PROGRAMA POR UNIDADE ORÇAMENTÁRIA

5011 - COMPANHIA DE DESENVOLVIMENTO ECONÔMICO DE MINAS GERAIS

3019 - EXECUÇÃO DE OBRAS COMPLEMENTARES DA CIDADE ADMINISTRATIVA

FINALIDADE : CONCLUIR OBRAS QUE COMPÕEM O COMPLEXO DE EDIFÍCIOS DA CIDADE ADMINISTRATIVA, BEM COMO A ESTRUTURAÇÃO DE INFRAESTRUTURA E AÇÕES CORRETIVAS

PRODUTO : PRÉDIO DE SERVIÇOS CONSTRUÍDO

UNIDADE DE MEDIDA : % DE EXECUÇÃO FÍSICA

M e t a s

(R\$ 1,00)

REGIÕES	2015		2016		2017		2018	
	Físicas	Financeiras	Físicas	Financeiras	Físicas	Financeiras	Físicas	Financeiras
Central	10	100.000.000	0	0	0	0	0	0
TOTAL	10	100.000.000	0	0	0	0	0	0

PLANO PLURIANUAL DE AÇÃO GOVERNAMENTAL 2012 - 2015 - Exercício 2015
Programas e Ações por Redes de Desenvolvimento Integrado
Rede de Governo Integrado, Eficiente e Eficaz

AÇÕES DO PROGRAMA POR UNIDADE ORÇAMENTÁRIA

1661 - INTENDÊNCIA

1042 - GESTÃO E OPERAÇÃO DA CIDADE ADMINISTRATIVA

FINALIDADE : GARANTIR O FUNCIONAMENTO DA CIDADE ADMINISTRATIVA POR MEIO DE UMA GESTÃO OTIMIZADA, ZELANDO PELA EFICIÊNCIA NO USO DOS RECURSOS PÚBLICOS.

PRODUTO : CIDADE ADMINISTRATIVA MANTIDA

UNIDADE DE MEDIDA : UNIDADE

M e t a s

(R\$ 1,00)

REGIÕES	2015		2016		2017		2018	
	Físicas	Financeiras	Físicas	Financeiras	Físicas	Financeiras	Físicas	Financeiras
Central	1	101.249.712	1	78.609.086	1	82.146.495	1	85.843.087
TOTAL	1	101.249.712	1	78.609.086	1	82.146.495	1	85.843.087

AÇÕES DO PROGRAMA POR UNIDADE ORÇAMENTÁRIA

1501 - SECRETARIA DE ESTADO DE PLANEJAMENTO E GESTÃO

1238 - GOVERNO DIGITAL

FINALIDADE : GARANTIR UMA INFRAESTRUTURA DE TECNOLOGIA DA INFORMAÇÃO E COMUNICAÇÃO ADEQUADA PARA SUPORTAR OS PROCESSOS DO ESTADO E EXPANDIR A TELEFONIA MÓVEL PARA DISTRITOS DE MUNICÍPIOS MINEIROS QUE AINDA NÃO CONTAM COM ESSA COBERTURA. POR MEIO DO PROGRAMA MINAS COMUNICA II, SERÁ POSSÍVEL A POPULAÇÃO DOS DISTRITOS A UTILIZAÇÃO DO CELULAR, PARA TRÁFEGO DE VOZ E DADOS, COM A TECNOLOGIA 3G.

PRODUTO : DISTRITO ATENDIDO COM COBERTURA DE TELEFONIA MÓVEL

UNIDADE DE MEDIDA : DISTRITO

M e t a s

(R\$ 1,00)

REGIÕES	2015		2016		2017		2018	
	Físicas	Financeiras	Físicas	Financeiras	Físicas	Financeiras	Físicas	Financeiras
Estadual	589	2.229.407	692	2.458.103	0	2.556.427	0	2.658.684
TOTAL	589	2.229.407	692	2.458.103	0	2.556.427	0	2.658.684

2133 - MASP - MODERNIZAÇÃO NA ADMINISTRAÇÃO DE SERVIÇOS E SISTEMAS DE PESSOAL

FINALIDADE : MODERNIZAR A GESTÃO DE PESSOAS DO ESTADO DE MINAS GERAIS, POR MEIO DA IMPLANTAÇÃO DE UM NOVO MODELO QUE INTEGRARÁ OS PROCESSOS DE GESTÃO RELATIVOS A VIDA FUNCIONAL DOS SERVIDORES ESTADUAIS.

PRODUTO : MODELO DE GESTÃO DE PESSOAS IMPLANTADO

UNIDADE DE MEDIDA : PERCENTUAL

M e t a s

(R\$ 1,00)

REGIÕES	2015		2016		2017		2018	
	Físicas	Financeiras	Físicas	Financeiras	Físicas	Financeiras	Físicas	Financeiras
Central	30	1.298.733	60	6.177.600	100	6.424.704	100	6.681.692
TOTAL	30	1.298.733	60	6.177.600	100	6.424.704	100	6.681.692

PLANO PLURIANUAL DE AÇÃO GOVERNAMENTAL 2012 - 2015 - Exercício 2015
Programas e Ações por Redes de Desenvolvimento Integrado
Rede de Governo Integrado, Eficiente e Eficaz

AÇÕES DO PROGRAMA POR UNIDADE ORÇAMENTÁRIA

1681 - SECRETARIA DE ESTADO DE RECURSOS HUMANOS

2077 - MASP - MODERNIZAÇÃO NA ADMINISTRAÇÃO DE SERVIÇOS E SISTEMAS DE PESSOAL - SERH

FINALIDADE : MODERNIZAR A GESTÃO DE PESSOAS DO ESTADO DE MINAS GERAIS, POR MEIO DA IMPLANTAÇÃO DE UM NOVO MODELO QUE INTEGRARÁ OS PROCESSOS DE GESTÃO RELATIVOS A VIDA FUNCIONAL DOS SERVIDORES ESTADUAIS.

PRODUTO : MODELO DE GESTÃO DE PESSOAS IMPLANTADO

UNIDADE DE MEDIDA : PERCENTUAL

M e t a s

(R\$ 1,00)

REGIÕES	2015		2016		2017		2018	
	Físicas	Financeiras	Físicas	Financeiras	Físicas	Financeiras	Físicas	Financeiras
Central	30	47.476.708	0	0	0	0	0	0
TOTAL	30	47.476.708	0	0	0	0	0	0

PLANO PLURIANUAL DE AÇÃO GOVERNAMENTAL 2012 - 2015 - Exercício 2015
Programas e Ações por Redes de Desenvolvimento Integrado
Rede de Governo Integrado, Eficiente e Eficaz

PROGRAMA 106 - DESENVOLVIMENTO DA INFRAESTRUTURA GOVERNAMENTAL

| Programa Associado

UNIDADE RESPONSÁVEL : 2141 - DEPARTAMENTO DE OBRAS PÚBLICAS DO ESTADO DE MINAS GERAIS

OBJETIVO : PROVER A ADMINISTRAÇÃO PÚBLICA MINEIRA DE INFRAESTRUTURA FÍSICA ADEQUADA PARA PRESTAÇÃO DE SERVIÇOS PÚBLICOS A SOCIEDADE ATRAVÉS DE INVESTIMENTOS EM SERVIÇOS DE ENGENHARIA E OBRAS DE CONSTRUÇÃO, REFORMA, AMPLIAÇÃO DE EDIFICAÇÕES, DESAPROPRIAÇÕES E INDENIZAÇÕES.

OBJETIVOS ESTRATÉGICOS (PMDI)

- AMPLIAR A EFETIVIDADE DAS POLÍTICAS PÚBLICAS
- AMPLIAR A CAPACIDADE DE INOVAÇÃO DO GOVERNO PARA GERAR MAIS E MELHORES RESULTADOS PARA A SOCIEDADE
- AMPLIAR E MELHORAR A PRODUTIVIDADE E A QUALIDADE DOS SERVIÇOS E DO GASTO PÚBLICO

INDICADORES FINALÍSTICOS (PMDI)

- ÍNDICE DE INCREMENTO PATRIMONIAL

VALOR DO PROGRAMA NO ANO	2015	2016	2017	2018
ORÇAMENTO FISCAL	27.299.400	0	0	0
Despesas correntes	0	0	0	0
Despesas de capital	27.299.400	0	0	0
ORÇAMENTO DE INVESTIMENTO DAS EMPRESAS CONTROLADAS PELO ESTADO	0	0	0	0
TOTAL	27.299.400	0	0	0

AÇÕES DO PROGRAMA POR UNIDADE ORÇAMENTÁRIA

2141 - DEPARTAMENTO DE OBRAS PÚBLICAS DO ESTADO DE MINAS GERAIS

4027 - PROJETOS, CONSTRUÇÕES, REFORMAS E AMPLIAÇÕES DE UNIDADES DA EDUCAÇÃO

FINALIDADE : GARANTIR O FUNCIONAMENTO ADEQUADO DAS UNIDADES EDUCACIONAIS POR MEIO DO PROVIMENTO DE INFRAESTRUTURA FÍSICA.

PRODUTO : UNIDADE PREDIAL CONSTRUÍDA/REFORMADA/AMPLIADA

UNIDADE DE MEDIDA : UNIDADE

M e t a s

(R\$ 1,00)

REGIÕES	2015		2016		2017		2018	
	Físicas	Financeiras	Físicas	Financeiras	Físicas	Financeiras	Físicas	Financeiras
Central	1	1.000	0	0	0	0	0	0
TOTAL	1	1.000	0	0	0	0	0	0

PLANO PLURIANUAL DE AÇÃO GOVERNAMENTAL 2012 - 2015 - Exercício 2015
Programas e Ações por Redes de Desenvolvimento Integrado
Rede de Governo Integrado, Eficiente e Eficaz

4040 - CONSTRUÇÃO, AMPLICAÇÃO E/OU REFORMA DE EDIFICAÇÕES GOVERNAMENTAIS

FINALIDADE : *PROVER A ADMINISTRAÇÃO PÚBLICA DE EDIFICAÇÕES E EQUIPAMENTOS PÚBLICOS DE QUALIDADE CAPAZES DE VIABILIZAR PRESTAÇÃO ADEQUADA DE SERVIÇOS PÚBLICOS.*

PRODUTO : UNIDADE PREDIAL CONSTRUÍDA/REFORMADA/AMPLIADA

UNIDADE DE MEDIDA : UNIDADE

M e t a s

(R\$ 1,00)

REGIÕES	2015		2016		2017		2018	
	Físicas	Financeiras	Físicas	Financeiras	Físicas	Financeiras	Físicas	Financeiras
Central	1	1.000	0	0	0	0	0	0
TOTAL	1	1.000	0	0	0	0	0	0

4051 - PROJETOS, CONSTRUÇÕES, REFORMAS E AMPLIAÇÕES DE UNIDADES DE SAÚDE

FINALIDADE : *GARANTIR O FUNCIONAMENTO ADEQUADO DAS UNIDADES DE SAÚDE POR MEIO DO PROVIMENTO DE INFRAESTRUTURA FÍSICA.*

PRODUTO : UNIDADE PREDIAL CONSTRUÍDA/REFORMADA/AMPLIADA

UNIDADE DE MEDIDA : UNIDADE

M e t a s

(R\$ 1,00)

REGIÕES	2015		2016		2017		2018	
	Físicas	Financeiras	Físicas	Financeiras	Físicas	Financeiras	Físicas	Financeiras
Central	1	1.000	0	0	0	0	0	0
TOTAL	1	1.000	0	0	0	0	0	0

4072 - PROJETOS, CONSTRUÇÕES, REFORMAS E AMPLIAÇÕES DE UNIDADES DA SEDS

FINALIDADE : *GARANTIR O FUNCIONAMENTO DA SEGURANÇA PÚBLICA POR MEIO DO PROVIMENTO ADEQUADO DE INFRAESTRUTURA FÍSICA.*

PRODUTO : UNIDADE PREDIAL CONSTRUÍDA/REFORMADA/AMPLIADA

UNIDADE DE MEDIDA : UNIDADE

M e t a s

(R\$ 1,00)

REGIÕES	2015		2016		2017		2018	
	Físicas	Financeiras	Físicas	Financeiras	Físicas	Financeiras	Físicas	Financeiras
Central	1	3.480.707	0	0	0	0	0	0
Mata	1	4.588.393	0	0	0	0	0	0
Sul de Minas	2	10.341.646	0	0	0	0	0	0
Triângulo	1	5.482.113	0	0	0	0	0	0
Norte de Minas	1	3.403.541	0	0	0	0	0	0
TOTAL	6	27.296.400	0	0	0	0	0	0

PLANO PLURIANUAL DE AÇÃO GOVERNAMENTAL 2012 - 2015 - Exercício 2015
Programas e Ações por Redes de Desenvolvimento Integrado
Rede de Governo Integrado, Eficiente e Eficaz

PROGRAMA 117 - FORTALECIMENTO INSTITUCIONAL PARA MODERNIZAÇÃO DA GESTÃO FISCAL - SEGUNDA ETAPA

| Programa Associado

UNIDADE RESPONSÁVEL : 1191 - SECRETARIA DE ESTADO DE FAZENDA

OBJETIVO : PROPICIAR A REALIZAÇÃO DE AÇÕES E PROJETOS ESTRATÉGICOS VISANDO A MANTER O COMPROMISSO COM O EQUILÍBRIO DAS CONTAS PÚBLICAS, ALÉM DE APRIMORAR, PREVENIR E MITIGAR OS RISCOS FISCAIS POR MEIO DE UMA GESTÃO MODERNA E EFICIENTE, E APRIMORAR OS MECANISMOS DE COBRANÇA E OS INSTRUMENTOS DE ARRECADAÇÃO FISCAL.

OBJETIVOS ESTRATÉGICOS (PMDI)

- AMPLIAR E MELHORAR A PRODUTIVIDADE E A QUALIDADE DOS SERVIÇOS E DO GASTO PÚBLICO

INDICADORES FINALÍSTICOS (PMDI)

- ÍNDICE DE EFICIÊNCIA FISCAL OPERACIONAL

VALOR DO PROGRAMA NO ANO	2015	2016	2017	2018
ORÇAMENTO FISCAL	4.569	0	0	0
Despesas correntes	4.569	0	0	0
Despesas de capital	0	0	0	0
ORÇAMENTO DE INVESTIMENTO DAS EMPRESAS CONTROLADAS PELO ESTADO	0	0	0	0
TOTAL	4.569	0	0	0

AÇÕES DO PROGRAMA POR UNIDADE ORÇAMENTÁRIA

1191 - SECRETARIA DE ESTADO DE FAZENDA

1070 - MODERNIZAÇÃO DA GESTÃO E APERFEIÇOAMENTO DOS SERVIÇOS DE TECNOLOGIA DA INFORMAÇÃO E COMUNICAÇÃO - SEGUNDA ETAPA

FINALIDADE : FORTALECER A GESTÃO EM TECNOLOGIA DA INFORMAÇÃO PARA ACOMPANHAR AS MUDANÇAS DE CENÁRIO.

PRODUTO : TECNOLOGIA INOVADA E AMPLIADA

UNIDADE DE MEDIDA : UNIDADE

M e t a s

(R\$ 1,00)

REGIÕES	2015		2016		2017		2018	
	Físicas	Financeiras	Físicas	Financeiras	Físicas	Financeiras	Físicas	Financeiras
Central	1	1.523	0	0	0	0	0	0
TOTAL	1	1.523	0	0	0	0	0	0

1071 - MELHORIA DA EFICIÊNCIA E EFICÁCIA DA ADMINISTRAÇÃO TRIBUTÁRIA - SEGUNDA ETAPA

FINALIDADE : AMPLIAR A IMPLANTAÇÃO DO SUPER-SIMPLES; APERFEIÇOAR OS PROCESSOS DE ARRECADAÇÃO E COBRANÇA ADMINISTRATIVA, FISCALIZAÇÃO DE TRÂNSITO, CAPACIDADE OPERACIONAL DOS NÚCLEOS DE AUDITORIA DIGITAL (NAD) E ANÁLISE E PESQUISA (NAP), DO LABORATÓRIO DE AUDITORIA DIGITAL (LAUD) E DAS ESTAÇÕES REGIONAIS DE AUDITORIA DIGITAL (ERAD); IMPLANTAR INTELIGÊNCIA ANALÍTICA; APERFEIÇOAR O ATENDIMENTO AO PÚBLICO.

PRODUTO : MÓDULO DE SISTEMA DESENVOLVIDO/ATUALIZADO

UNIDADE DE MEDIDA : MÓDULO DE SISTEMA

M e t a s

(R\$ 1,00)

REGIÕES	2015		2016		2017		2018	
	Físicas	Financeiras	Físicas	Financeiras	Físicas	Financeiras	Físicas	Financeiras
Central	1	1.523	0	0	0	0	0	0
TOTAL	1	1.523	0	0	0	0	0	0

PLANO PLURIANUAL DE AÇÃO GOVERNAMENTAL 2012 - 2015 - Exercício 2015
Programas e Ações por Redes de Desenvolvimento Integrado
Rede de Governo Integrado, Eficiente e Eficaz

1072 - MELHORIA DA EFICIÊNCIA E DA EFICÁCIA DA ADMINISTRAÇÃO DE MATERIAL E DE PATRIMÔNIO - SEGUNDA ETAPA

FINALIDADE : *PROVER AS UNIDADES DA SEF COM INFRAESTRUTURA FÍSICA E OPERACIONAL ADEQUADA À ARRECADAÇÃO, FISCALIZAÇÃO E ADMINISTRAÇÃO TRIBUTÁRIA.*

PRODUTO : UNIDADE AMPLIADA/REFORMADA

UNIDADE DE MEDIDA : UNIDADE

M e t a s

(R\$ 1,00)

REGIÕES	2015		2016		2017		2018	
	Físicas	Financeiras	Físicas	Financeiras	Físicas	Financeiras	Físicas	Financeiras
Central	1	1.523	0	0	0	0	0	0
TOTAL	1	1.523	0	0	0	0	0	0

PLANO PLURIANUAL DE AÇÃO GOVERNAMENTAL 2012 - 2015 - Exercício 2015
Programas e Ações por Redes de Desenvolvimento Integrado
Rede de Governo Integrado, Eficiente e Eficaz

PROGRAMA 120 - PROGRAMA DE SAÚDE OCUPACIONAL E EXECUÇÃO PERICIAL | Programa Associado

UNIDADE RESPONSÁVEL : 1681 - SECRETARIA DE ESTADO DE RECURSOS HUMANOS

OBJETIVO : PROMOVER E MANTER A SAÚDE DOS SERVIDORES PÚBLICOS ESTADUAIS, OBJETIVANDO REDUZIR O ABSENTEÍSMO E O AGRAVAMENTO DE PATOLOGIAS EM DECORRÊNCIA DO EXERCÍCIO DAS ATIVIDADES FUNCIONAIS

OBJETIVOS ESTRATÉGICOS (PMDI)

- AMPLIAR A EFETIVIDADE DAS POLÍTICAS PÚBLICAS
- AMPLIAR E MELHORAR A PRODUTIVIDADE E A QUALIDADE DOS SERVIÇOS E DO GASTO PÚBLICO

INDICADORES FINALÍSTICOS (PMDI)

- ÍNDICE DE COMPROMETIMENTO COM DESPESA DE PESSOAL - TODOS OS PODERES

VALOR DO PROGRAMA NO ANO	2015	2016	2017	2018
ORÇAMENTO FISCAL	967.158	1.250.765	1.300.796	1.352.828
Despesas correntes	967.158	1.250.765	1.300.796	1.352.828
Despesas de capital	0	0	0	0
ORÇAMENTO DE INVESTIMENTO DAS EMPRESAS CONTROLADAS PELO ESTADO	0	0	0	0
TOTAL	967.158	1.250.765	1.300.796	1.352.828

AÇÕES DO PROGRAMA POR UNIDADE ORÇAMENTÁRIA

1501 - SECRETARIA DE ESTADO DE PLANEJAMENTO E GESTÃO

4694 - IMPLEMENTAÇÃO DE AÇÕES EM PERÍCIA MÉDICA

FINALIDADE : GARANTIR AO SERVIDOR-USUÁRIO QUE SUA SAÚDE SEJA PRESERVADA PELO ACESSO AOS BENEFÍCIOS LEGALMENTE GARANTIDOS, E AO ESTADO QUE OS BENEFÍCIOS SEJAM CONCEDIDOS AOS SERVIDORES QUE ESTEJAM INCAPACITADOS DE FATO.

PRODUTO : VAGA DE PERÍCIA DISPONIBILIZADA

UNIDADE DE MEDIDA : VAGA

M e t a s

(R\$ 1,00)

REGIÕES	2015		2016		2017		2018	
	Físicas	Financeiras	Físicas	Financeiras	Físicas	Financeiras	Físicas	Financeiras
Estadual	300.000	722.488	300.000	1.250.765	300.000	1.300.796	300.000	1.352.828
TOTAL	300.000	722.488	300.000	1.250.765	300.000	1.300.796	300.000	1.352.828

PLANO PLURIANUAL DE AÇÃO GOVERNAMENTAL 2012 - 2015 - Exercício 2015
Programas e Ações por Redes de Desenvolvimento Integrado
Rede de Governo Integrado, Eficiente e Eficaz

AÇÕES DO PROGRAMA POR UNIDADE ORÇAMENTÁRIA

1681 - SECRETARIA DE ESTADO DE RECURSOS HUMANOS

5004 - PREVENÇÃO DE DOENÇAS OCUPACIONAIS

FINALIDADE : REDUZIR O ABSENTEÍSMO E O AGRAVAMENTO DE PATOLOGIAS EM DECORRÊNCIA DO EXERCÍCIO DAS ATIVIDADES FUNCIONAIS EM CONDIÇÕES ADVERSAS OU COM HÁBITOS DE VIDA NÃO SAUDÁVEIS.

PRODUTO : SERVIDOR ATENDIDO

UNIDADE DE MEDIDA : SERVIDOR

M e t a s

(R\$ 1,00)

REGIÕES	2015		2016		2017		2018	
	Físicas	Financeiras	Físicas	Financeiras	Físicas	Financeiras	Físicas	Financeiras
Central	60.000	0	65.000	0	70.000	0	75.000	0
TOTAL	60.000	0	65.000	0	70.000	0	75.000	0

4439 - IMPLEMENTAÇÃO DE AÇÕES EM PERÍCIA MÉDICA - SERH

FINALIDADE : GARANTIR AO SERVIDOR-USUÁRIO QUE SUA SAÚDE SEJA PRESERVADA PELO ACESSO AOS BENEFÍCIOS LEGALMENTE GARANTIDOS, E AO ESTADO QUE OS BENEFÍCIOS SEJAM CONCEDIDOS AOS SERVIDORES QUE ESTEJAM INCAPACITADOS DE FATO.

PRODUTO : VAGA DE PERÍCIA DISPONIBILIZADA

UNIDADE DE MEDIDA : VAGA

M e t a s

(R\$ 1,00)

REGIÕES	2015		2016		2017		2018	
	Físicas	Financeiras	Físicas	Financeiras	Físicas	Financeiras	Físicas	Financeiras
Estadual	300.000	244.670	0	0	0	0	0	0
TOTAL	300.000	244.670	0	0	0	0	0	0

PLANO PLURIANUAL DE AÇÃO GOVERNAMENTAL 2012 - 2015 - Exercício 2015
Programas e Ações por Redes de Desenvolvimento Integrado
Rede de Governo Integrado, Eficiente e Eficaz

PROGRAMA 122 - ADMINISTRAÇÃO DE PESSOAL E GESTÃO DOS SISTEMAS DE PESSOAL

| Programa Associado

UNIDADE RESPONSÁVEL : 1681 - SECRETARIA DE ESTADO DE RECURSOS HUMANOS

OBJETIVO : GARANTIR AOS SERVIDORES ATIVOS E INATIVOS RECEBIMENTO DE SEUS BENEFÍCIOS E ACESSO A SEUS DIREITOS TEMPESTIVA E ASSERTIVAMENTE.

OBJETIVOS ESTRATÉGICOS (PMDI)

- AMPLIAR A EFETIVIDADE DAS POLÍTICAS PÚBLICAS
- AMPLIAR A CAPACIDADE DE INOVAÇÃO DO GOVERNO PARA GERAR MAIS E MELHORES RESULTADOS PARA A SOCIEDADE

INDICADORES FINALÍSTICOS (PMDI)

- ÍNDICE DE SUSTENTABILIDADE FISCAL
- ÍNDICE DE EFICIÊNCIA FISCAL OPERACIONAL
- ÍNDICE DE COMPROMETIMENTO COM DESPESA DE PESSOAL - TODOS OS PODERES

VALOR DO PROGRAMA NO ANO	2015	2016	2017	2018
ORÇAMENTO FISCAL	11.192.660	12.340.813	12.834.446	13.347.823
Despesas correntes	11.192.660	12.340.813	12.834.446	13.347.823
Despesas de capital	0	0	0	0
ORÇAMENTO DE INVESTIMENTO DAS EMPRESAS CONTROLADAS PELO ESTADO	0	0	0	0
TOTAL	11.192.660	12.340.813	12.834.446	13.347.823

AÇÕES DO PROGRAMA POR UNIDADE ORÇAMENTÁRIA

1501 - SECRETARIA DE ESTADO DE PLANEJAMENTO E GESTÃO

4651 - GESTÃO DO SISTEMA DE ADMINISTRAÇÃO DE PESSOAL

FINALIDADE : PERMITIR A INCLUSÃO DE DADOS PELO TAXADOR DE PAGAMENTO DOS ÓRGÃOS E ENTIDADES E POSSIBILITAR A GESTÃO CENTRAL DE TODA MATERIA AFETA À ADMINISTRAÇÃO DE PESSOAL

PRODUTO : SISTEMA MANTIDO

UNIDADE DE MEDIDA : SISTEMA

M e t a s

(R\$ 1,00)

REGIÕES	2015		2016		2017		2018	
	Físicas	Financeiras	Físicas	Financeiras	Físicas	Financeiras	Físicas	Financeiras
Central	1	5.708.024	1	11.903.743	1	12.379.893	1	12.875.088
TOTAL	1	5.708.024	1	11.903.743	1	12.379.893	1	12.875.088

PLANO PLURIANUAL DE AÇÃO GOVERNAMENTAL 2012 - 2015 - Exercício 2015
Programas e Ações por Redes de Desenvolvimento Integrado
Rede de Governo Integrado, Eficiente e Eficaz

2012 - COORDENAÇÃO CENTRAL DA VIDA FUNCIONAL DOS SERVIDORES

FINALIDADE : GARANTIR O CORRETO E TEMPESTIVO PAGAMENTO DAS REMUNERAÇÕES AOS SERVIDORES ATIVOS E INATIVOS.

PRODUTO : PAGAMENTO CREDITADO

UNIDADE DE MEDIDA : PAGAMENTO

M e t a s

(R\$ 1,00)

REGIÕES	2015		2016		2017		2018	
	Físicas	Financeiras	Físicas	Financeiras	Físicas	Financeiras	Físicas	Financeiras
Central	6.500.000	22.791	6.500.000	31.200	6.500.000	32.448	6.500.000	33.746
TOTAL	6.500.000	22.791	6.500.000	31.200	6.500.000	32.448	6.500.000	33.746

4096 - GESTÃO DO RECRUTAMENTO E SELEÇÃO DE RECURSOS HUMANOS

FINALIDADE : COORDENAR AS ATIVIDADES RELATIVAS À GESTÃO DE CONCURSOS PÚBLICOS VISANDO PROVER RECURSOS HUMANOS DE MANEIRA SUFICIENTE EM TERMOS QUANTITATIVOS E QUALITATIVOS PARA ATENDER À DEMANDA DA SOCIEDADE MINEIRA.

PRODUTO : GESTÃO DE CONCURSOS PÚBLICOS REALIZADA

UNIDADE DE MEDIDA : CONCURSO

M e t a s

(R\$ 1,00)

REGIÕES	2015		2016		2017		2018	
	Físicas	Financeiras	Físicas	Financeiras	Físicas	Financeiras	Físicas	Financeiras
Central	30	146.650	20	405.870	20	422.105	20	438.989
TOTAL	30	146.650	20	405.870	20	422.105	20	438.989

AÇÕES DO PROGRAMA POR UNIDADE ORÇAMENTÁRIA

1681 - SECRETARIA DE ESTADO DE RECURSOS HUMANOS

2072 - COORDENAÇÃO CENTRAL DA VIDA FUNCIONAL DOS SERVIDORES - SERH

FINALIDADE : GARANTIR O CORRETO E TEMPESTIVO PAGAMENTO DAS REMUNERAÇÕES AOS SERVIDORES ATIVOS E INATIVOS.

PRODUTO : PAGAMENTO CREDITADO

UNIDADE DE MEDIDA : PAGAMENTO

M e t a s

(R\$ 1,00)

REGIÕES	2015		2016		2017		2018	
	Físicas	Financeiras	Físicas	Financeiras	Físicas	Financeiras	Físicas	Financeiras
Central	6.500.000	5.507	0	0	0	0	0	0
TOTAL	6.500.000	5.507	0	0	0	0	0	0

PLANO PLURIANUAL DE AÇÃO GOVERNAMENTAL 2012 - 2015 - Exercício 2015
Programas e Ações por Redes de Desenvolvimento Integrado
Rede de Governo Integrado, Eficiente e Eficaz

4443 - GESTÃO DO SISTEMA DE ADMINISTRAÇÃO DE PESSOAL - SERH

FINALIDADE : PERMITIR A INCLUSÃO DE DADOS PELO TAXADOR DE PAGAMENTO DOS ÓRGÃOS E ENTIDADES E POSSIBILITAR A GESTÃO CENTRAL DE TODA MATERIA AFETA À ADMINISTRAÇÃO DE PESSOAL

PRODUTO : SISTEMA MANTIDO

UNIDADE DE MEDIDA : SISTEMA

M e t a s

(R\$ 1,00)

REGIÕES	2015		2016		2017		2018	
	Físicas	Financeiras	Físicas	Financeiras	Físicas	Financeiras	Físicas	Financeiras
Central	1	5.088.229	0	0	0	0	0	0
TOTAL	1	5.088.229	0	0	0	0	0	0

4450 - GESTÃO DO RECRUTAMENTO E SELEÇÃO DE RECURSOS HUMANOS - SERH

FINALIDADE : COORDENAR AS ATIVIDADES RELATIVAS À GESTÃO DE CONCURSOS PÚBLICOS VISANDO PROVER RECURSOS HUMANOS DE MANEIRA SUFICIENTE EM TERMOS QUANTITATIVOS E QUALITATIVOS PARA ATENDER À DEMANDA DA SOCIEDADE MINEIRA.

PRODUTO : GESTÃO DE CONCURSOS PÚBLICOS REALIZADA

UNIDADE DE MEDIDA : CONCURSO

M e t a s

(R\$ 1,00)

REGIÕES	2015		2016		2017		2018	
	Físicas	Financeiras	Físicas	Financeiras	Físicas	Financeiras	Físicas	Financeiras
Central	30	221.459	0	0	0	0	0	0
TOTAL	30	221.459	0	0	0	0	0	0

PLANO PLURIANUAL DE AÇÃO GOVERNAMENTAL 2012 - 2015 - Exercício 2015
Programas e Ações por Redes de Desenvolvimento Integrado
Rede de Governo Integrado, Eficiente e Eficaz

PROGRAMA 128 - MODERNIZAÇÃO FISCAL

| Programa Associado

UNIDADE RESPONSÁVEL : 1191 - SECRETARIA DE ESTADO DE FAZENDA

OBJETIVO : PROPICIAR A REALIZAÇÃO DE AÇÕES E PROJETOS ESTRATÉGICOS VISANDO MANTER O COMPROMISSO COM O EQUILÍBRIO DAS CONTAS PÚBLICAS, ALÉM DE PREVENIR E MITIGAR OS RISCOS FISCAIS POR MEIO DE UMA GESTÃO MODERNA E EFICIENTE, E APRIMORAR OS MECANISMOS DE COBRANÇA E OS INSTRUMENTOS DE ARRECADAÇÃO FISCAL.

OBJETIVOS ESTRATÉGICOS (PMDI)

- AMPLIAR E MELHORAR A PRODUTIVIDADE E A QUALIDADE DOS SERVIÇOS E DO GASTO PÚBLICO

INDICADORES FINALÍSTICOS (PMDI)

- ÍNDICE DE EFICIÊNCIA FISCAL OPERACIONAL

VALOR DO PROGRAMA NO ANO	2015	2016	2017	2018
ORÇAMENTO FISCAL	7.615	5.000	0	0
Despesas correntes	7.615	5.000	0	0
Despesas de capital	0	0	0	0
ORÇAMENTO DE INVESTIMENTO DAS EMPRESAS CONTROLADAS PELO ESTADO	0	0	0	0
TOTAL	7.615	5.000	0	0

AÇÕES DO PROGRAMA POR UNIDADE ORÇAMENTÁRIA

1191 - SECRETARIA DE ESTADO DE FAZENDA

1004 - ADMINISTRAÇÃO TRIBUTÁRIA E CONTENCIOSO FISCAL

FINALIDADE : APERFEIÇOAR OS PROCESSOS DE ARRECADAÇÃO E COBRANÇA ADMINISTRATIVA, FISCALIZAÇÃO (EXTENSIVA E INTENSIVA), CONTENCIOSO FISCAL, TRIBUTAÇÃO, CAPACIDADE OPERACIONAL DO NÚCLEO DE ANÁLISE E PESQUISA (NAP), DO LABORATÓRIO DE AUDITORIA DIGITAL (LAUD) E O ATENDIMENTO AO PÚBLICO.

PRODUTO : MÓDULO DE SISTEMA DESENVOLVIDO/ATUALIZADO

UNIDADE DE MEDIDA : MÓDULO DE SISTEMA

M e t a s

(R\$ 1,00)

REGIÕES	2015		2016		2017		2018	
	Físicas	Financeiras	Físicas	Financeiras	Físicas	Financeiras	Físicas	Financeiras
Central	1	1.523	1	1.000	0	0	0	0
TOTAL	1	1.523	1	1.000	0	0	0	0

1012 - GESTÃO FAZENDÁRIA: MELHORIA DA INFRAESTRUTURA FAZENDÁRIA

FINALIDADE : PROVER AS UNIDADES DA SEF COM INFRAESTRUTURA FÍSICA E OPERACIONAL ADEQUADA AO DESENVOLVIMENTO DE SUAS ATRIBUIÇÕES.

PRODUTO : UNIDADE AMPLIADA/REFORMADA

UNIDADE DE MEDIDA : UNIDADE

M e t a s

(R\$ 1,00)

REGIÕES	2015		2016		2017		2018	
	Físicas	Financeiras	Físicas	Financeiras	Físicas	Financeiras	Físicas	Financeiras
Central	1	1.523	1	1.000	0	0	0	0
TOTAL	1	1.523	1	1.000	0	0	0	0

PLANO PLURIANUAL DE AÇÃO GOVERNAMENTAL 2012 - 2015 - Exercício 2015
Programas e Ações por Redes de Desenvolvimento Integrado
Rede de Governo Integrado, Eficiente e Eficaz

1014 - GESTÃO FAZENDÁRIA: AQUISIÇÕES

FINALIDADE : FORTALECER A GESTÃO EM TECNOLOGIA DA INFORMAÇÃO PARA ACOMPANHAR AS MUDANÇAS DE CENÁRIO E ATENDER ÀS NECESSIDADES DE MODERNIZAÇÃO DOS PROCESSOS DESENVOLVIDOS PELA SEF.

PRODUTO : TECNOLOGIA INOVADA E AMPLIADA

UNIDADE DE MEDIDA : UNIDADE

M e t a s

(R\$ 1,00)

REGIÕES	2015		2016		2017		2018	
	Físicas	Financeiras	Físicas	Financeiras	Físicas	Financeiras	Físicas	Financeiras
Central	1	1.523	1	1.000	0	0	0	0
TOTAL	1	1.523	1	1.000	0	0	0	0

1019 - ADMINISTRAÇÃO FINANCEIRA E CONTÁBIL DOS GASTOS PÚBLICOS

FINALIDADE : FORTALECER A AÇÃO GOVERNAMENTAL A PARTIR DE UM AMBIENTE INOVADOR E ADEQUADO AO BOM DESENVOLVIMENTO DE NEGÓCIOS À PRESTAÇÃO DOS SERVIÇOS À SOCIEDADE, QUALIFICANDO A GESTÃO FINANCEIRA E CONTÁBIL E PROMOVENDO A TRANSPARENCIA DAS AÇÕES GOVERNAMENTAIS NO ÂMBITO DA SUBSECRETARIA DO TESOURO ESTADUAL - STE.

PRODUTO : MÓDULO DE SISTEMA DESENVOLVIDO/ATUALIZADO

UNIDADE DE MEDIDA : MÓDULO DE SISTEMA

M e t a s

(R\$ 1,00)

REGIÕES	2015		2016		2017		2018	
	Físicas	Financeiras	Físicas	Financeiras	Físicas	Financeiras	Físicas	Financeiras
Central	1	1.523	1	1.000	0	0	0	0
TOTAL	1	1.523	1	1.000	0	0	0	0

1021 - GESTÃO DA DÍVIDA PÚBLICA E DOS PASSIVOS CONTINGENTES

FINALIDADE : APERFEIÇOAR A FERRAMENTA DE GESTÃO DA DÍVIDA PÚBLICA FUNDADA ESTADUAL (SICOP), AMPLIANDO SUAS FUNCIONALIDADES, DE FORMA A POSSIBILITAR UM CONTROLE MAIS EFICIENTE DO PROCESSO DE FINANCIAMENTO DE PROJETOS E AÇÕES DO GOVERNO. GERIR OS PASSIVOS CONTINGENTES NO ÂMBITO DA GOVERNANÇA CORPORATIVA DO ESTADO, POR MEIO DA AMPLIAÇÃO DO CONCEITO E DEFINIÇÃO DE METODOLOGIA PARA IDENTIFICAÇÃO, CLASSIFICAÇÃO, MONITORAMENTO E TRATAMENTO DOS EVENTOS.

PRODUTO : MÓDULO DE SISTEMA DESENVOLVIDO/ATUALIZADO

UNIDADE DE MEDIDA : MÓDULO DE SISTEMA

M e t a s

(R\$ 1,00)

REGIÕES	2015		2016		2017		2018	
	Físicas	Financeiras	Físicas	Financeiras	Físicas	Financeiras	Físicas	Financeiras
Central	1	1.523	1	1.000	0	0	0	0
TOTAL	1	1.523	1	1.000	0	0	0	0

PLANO PLURIANUAL DE AÇÃO GOVERNAMENTAL 2012 - 2015 - Exercício 2015
Programas e Ações por Redes de Desenvolvimento Integrado
Rede de Governo Integrado, Eficiente e Eficaz

PROGRAMA 142 - PROGRAMA DOS DIREITOS DO CIDADÃO

| Programa Associado

UNIDADE RESPONSÁVEL : 1651 - SECRETARIA DE ESTADO DE DIREITOS HUMANOS, PARTICIPAÇÃO SOCIAL E CIDADANIA

OBJETIVO : CONTRIBUIR PARA O APERFEIÇOAMENTO DA PRESTAÇÃO DOS SERVIÇOS PÚBLICOS NO ÂMBITO DA ADMINISTRAÇÃO PÚBLICA ESTADUAL POR MEIO DA OPERACIONALIZAÇÃO DE UM CANAL INSTITUCIONALIZADO DE PARTICIPAÇÃO POPULAR NO ACOMPANHAMENTO DA PRESTAÇÃO DE SERVIÇOS DISPONIBILIZADOS PELO ESTADO AO CIDADÃO.

OBJETIVOS ESTRATÉGICOS (PMDI)

- AMPLIAR A EFETIVIDADE DAS POLÍTICAS PÚBLICAS
- AMPLIAR A CAPACIDADE DE INOVAÇÃO DO GOVERNO PARA GERAR MAIS E MELHORES RESULTADOS PARA A SOCIEDADE
- AMPLIAR E MELHORAR A PRODUTIVIDADE E A QUALIDADE DOS SERVIÇOS E DO GASTO PÚBLICO
- AMPLIAR A INTEGRAÇÃO INTRA-GOVERNAMENTAL
- AMPLIAR A TRANSPARÊNCIA, A PARTICIPAÇÃO E O CONTROLE SOCIAL DAS AÇÕES DE GOVERNO

INDICADORES FINALÍSTICOS (PMDI)

- ÍNDICE DE EFICIÊNCIA FISCAL OPERACIONAL

Indicador do Programa (Unidade de Medida)	Referência		2015	2016	2017	2018
	Data	Índice				
PERCENTUAL DE RESOLUBILIDADE DAS MANIFESTAÇÕES (%)	31/12/2013	83,380	81,650	83,680	85,750	87,880

VALOR DO PROGRAMA NO ANO	2015	2016	2017	2018
ORÇAMENTO FISCAL	985.789	1.095.317	1.144.078	1.195.013
Despesas correntes	985.789	1.095.317	1.144.078	1.195.013
Despesas de capital	0	0	0	0
ORÇAMENTO DE INVESTIMENTO DAS EMPRESAS CONTROLADAS PELO ESTADO	0	0	0	0
TOTAL	985.789	1.095.317	1.144.078	1.195.013

PLANO PLURIANUAL DE AÇÃO GOVERNAMENTAL 2012 - 2015 - Exercício 2015
Programas e Ações por Redes de Desenvolvimento Integrado
Rede de Governo Integrado, Eficiente e Eficaz

AÇÕES DO PROGRAMA POR UNIDADE ORÇAMENTÁRIA

1101 - OUVIDORIA-GERAL DO ESTADO DE MINAS GERAIS

4251 - GESTÃO PARA GARANTIA DOS DIREITOS DO CIDADÃO

FINALIDADE : EXAMINAR MANIFESTAÇÕES REFERENTES A PROCEDIMENTOS E AÇÕES DE AGENTES, ÓRGÃOS E ENTIDADES DA ADMINISTRAÇÃO PÚBLICA DIRETA E INDIRETA DO PODER EXECUTIVO ESTADUAL, BEM COMO DE CONCESSIONÁRIO E PERMISSIONÁRIO DE SERVIÇO PÚBLICO ESTADUAL, CONTRIBUINDO PARA MELHORIA DA PRESTAÇÃO DE SERVIÇOS PÚBLICOS.

PRODUTO : DEMANDA DA SOCIEDADE ATENDIDA

UNIDADE DE MEDIDA : DEMANDA

M e t a s

(R\$ 1,00)

REGIÕES	2015		2016		2017		2018	
	Físicas	Financeiras	Físicas	Financeiras	Físicas	Financeiras	Físicas	Financeiras
Central	10.605	344.488	11.135	387.568	11.637	406.946	12.160	427.293
Rio Doce	2.559	84.614	2.687	93.520	2.808	98.196	2.934	103.106
Mata	3.394	112.212	3.563	124.022	3.724	130.223	3.891	136.735
Sul de Minas	3.897	128.842	4.091	142.403	4.276	149.524	4.468	157.000
Triângulo	2.289	75.684	2.403	83.648	2.511	87.830	2.624	92.222
Alto Paranaíba	1.043	34.540	1.097	37.127	1.146	32.978	1.198	28.357
Centro Oeste	1.693	55.971	1.777	61.862	1.857	64.955	1.941	68.203
Noroeste de Minas	539	17.820	566	19.697	591	20.682	618	21.716
Norte de Minas	2.481	82.026	2.605	90.659	2.722	95.192	2.844	99.951
Jequitinhonha / Mucuri	1.500	49.592	1.575	54.811	1.646	57.552	1.720	60.430
TOTAL	30.000	985.789	31.499	1.095.317	32.918	1.144.078	34.398	1.195.013

PLANO PLURIANUAL DE AÇÃO GOVERNAMENTAL 2012 - 2015 - Exercício 2015
Programas e Ações por Redes de Desenvolvimento Integrado
Rede de Governo Integrado, Eficiente e Eficaz

PROGRAMA 147 - GESTÃO FISCAL, CONTÁBIL E FINANCEIRA DO ESTADO.

| Programa Associado

UNIDADE RESPONSÁVEL : 1191 - SECRETARIA DE ESTADO DE FAZENDA

OBJETIVO : BUSCAR INCREMENTOS RELACIONADOS À GESTÃO FISCAL, CONTÁBIL E FINANCEIRA DO ESTADO E APRIMORAR A QUALIDADE DA ARRECADAÇÃO, PROMOVENDO UMA POLÍTICA TRIBUTÁRIA EQUITATIVA E ASSEGURANDO OS RECURSOS NECESSÁRIOS AO EQUILÍBRIO FISCAL. AUMENTAR O NÍVEL DE SATISFAÇÃO DO USUÁRIO, POR MEIO DA SIMPLIFICAÇÃO DAS RELAÇÕES ENTRE A SECRETARIA DE ESTADO DE FAZENDA E A SOCIEDADE. AUMENTAR A CAPACIDADE DE INOVAÇÃO, PRODUTIVIDADE E QUALIDADE DOS SERVIÇOS PRESTADOS PELO GOVERNO, GARANTINDO QUE OS AVANÇOS NA GESTÃO GEREM MAIS E MELHORES RESULTADOS AOS USUÁRIOS FINAIS.

OBJETIVOS ESTRATÉGICOS (PMDI)

- AMPLIAR E MELHORAR A PRODUTIVIDADE E A QUALIDADE DOS SERVIÇOS E DO GASTO PÚBLICO

INDICADORES FINALÍSTICOS (PMDI)

- ÍNDICE DE EFICIÊNCIA FISCAL OPERACIONAL

VALOR DO PROGRAMA NO ANO	2015	2016	2017	2018
ORÇAMENTO FISCAL	44.127.462	29.097.550	30.406.894	31.775.158
Despesas correntes	44.127.462	29.096.550	30.405.894	31.774.158
Despesas de capital	0	1.000	1.000	1.000
ORÇAMENTO DE INVESTIMENTO DAS EMPRESAS CONTROLADAS PELO ESTADO	0	0	0	0
TOTAL	44.127.462	29.097.550	30.406.894	31.775.158

AÇÕES DO PROGRAMA POR UNIDADE ORÇAMENTÁRIA

4571 - FUNDO ESTADUAL PARA A CIDADANIA FISCAL MINEIRA

1102 - MINAS LEGAL

FINALIDADE : FAVORECER A COMPREENSÃO DA FUNÇÃO SOCIOECONÔMICA DO TRIBUTO E A PARTICIPAÇÃO DA SOCIEDADE NA GERAÇÃO E APLICAÇÃO DO DINHEIRO PÚBLICO, FATORES IMPORTANTES NA CONVERSÃO DOS TRIBUTOS EM OBRAS E SERVIÇOS QUE DEVEM OCORRER SOB O OLHAR VIGILANTE DOS CIDADÃOS E COM BASE EM ADMINISTRAÇÃO EFETIVA E TRANSPARENTE.

PRODUTO : SRE COM PROJETO DE EDUCAÇÃO FISCAL IMPLANTADO

UNIDADE DE MEDIDA : UNIDADE

M e t a s

(R\$ 1,00)

REGIÕES	2015		2016		2017		2018	
	Físicas	Financeiras	Físicas	Financeiras	Físicas	Financeiras	Físicas	Financeiras
Central	1	307.000	1	1.050	1	1.097	1	1.147
TOTAL	1	307.000	1	1.050	1	1.097	1	1.147

PLANO PLURIANUAL DE AÇÃO GOVERNAMENTAL 2012 - 2015 - Exercício 2015
Programas e Ações por Redes de Desenvolvimento Integrado
Rede de Governo Integrado, Eficiente e Eficaz

AÇÕES DO PROGRAMA POR UNIDADE ORÇAMENTÁRIA

1301 - SECRETARIA DE ESTADO DE TRANSPORTES E OBRAS PÚBLICAS

1177 - AMPLIAÇÃO E REFORMA DAS UNIDADES FISCAIS

FINALIDADE : PADRONIZAR E PROVER AS UNIDADES ADMINISTRATIVAS DA SECRETARIA DE ESTADO DA FAZENDA DE INFRAESTRUTURA FÍSICA E OPERACIONAL ADEQUADA À ARRECADAÇÃO, FISCALIZAÇÃO E ADMINISTRAÇÃO TRIBUTÁRIA.

PRODUTO : UNIDADE AMPLIADA/REFORMADA

UNIDADE DE MEDIDA : UNIDADE

M e t a s

(R\$ 1,00)

REGIÕES	2015		2016		2017		2018	
	Físicas	Financeiras	Físicas	Financeiras	Físicas	Financeiras	Físicas	Financeiras
Central	1	1.000	1	1.000	1	1.000	1	1.000
TOTAL	1	1.000	1	1.000	1	1.000	1	1.000

AÇÕES DO PROGRAMA POR UNIDADE ORÇAMENTÁRIA

1191 - SECRETARIA DE ESTADO DE FAZENDA

1089 - TECNOLOGIA DA INFORMAÇÃO - EXCELÊNCIA DA GESTÃO FISCAL.

FINALIDADE : APRIMORAR A GESTÃO FAZENDÁRIA UTILIZANDO FERRAMENTAS DA INFORMÁTICA, INOVANDO FORMAS DE TRABALHO E DE RELACIONAMENTO COM A SOCIEDADE.

PRODUTO : MÓDULO DE SISTEMA DESENVOLVIDO/ATUALIZADO

UNIDADE DE MEDIDA : MÓDULO DE SISTEMA

M e t a s

(R\$ 1,00)

REGIÕES	2015		2016		2017		2018	
	Físicas	Financeiras	Físicas	Financeiras	Físicas	Financeiras	Físicas	Financeiras
Central	5	32.384.653	5	21.262.500	5	22.219.312	5	23.219.181
TOTAL	5	32.384.653	5	21.262.500	5	22.219.312	5	23.219.181

1096 - FORMAÇÃO PROFISSIONAL DO SERVIDOR FAZENDÁRIO - APRENDER PARA FAZER MELHOR

FINALIDADE : CAPACITAR E DESENVOLVER O SERVIDOR POR MEIO DE CURSOS DE EDUCAÇÃO BÁSICA, PROFISSIONAL E SUPERIOR, QUE CONTRIBUAM PARA A MELHORIA DA QUALIDADE E DA EFICIÊNCIA DOS SERVIÇOS E DO AUMENTO DA PRODUTIVIDADE ORGANIZACIONAL.

PRODUTO : SERVIDOR TREINADO/CAPACITADO

UNIDADE DE MEDIDA : SERVIDOR

M e t a s

(R\$ 1,00)

REGIÕES	2015		2016		2017		2018	
	Físicas	Financeiras	Físicas	Financeiras	Físicas	Financeiras	Físicas	Financeiras
Central	452	48.950	452	21.000	452	21.945	452	22.932
TOTAL	452	48.950	452	21.000	452	21.945	452	22.932

PLANO PLURIANUAL DE AÇÃO GOVERNAMENTAL 2012 - 2015 - Exercício 2015
Programas e Ações por Redes de Desenvolvimento Integrado
Rede de Governo Integrado, Eficiente e Eficaz

4516 - DESENVOLVIMENTO DAS AÇÕES RELATIVAS AO TESOUREO ESTADUAL

FINALIDADE : PROPORCIONAR ÀS UNIDADES DA SUBSECRETARIA DO TESOUREO ESTADUAL CONDIÇÕES PARA ADMINISTRAR AS ATIVIDADES RELACIONADAS COM A ADMINISTRAÇÃO FINANCEIRA, CONTÁBIL, GESTÃO DE ATIVOS E GOVERNANÇA CORPORATIVA.

PRODUTO : SERVIÇO DE GESTÃO FINANCEIRA DO ESTADO REALIZADO

UNIDADE DE MEDIDA : SERVIÇO

M e t a s

(R\$ 1,00)

REGIÕES	2015		2016		2017		2018	
	Físicas	Financeiras	Físicas	Financeiras	Físicas	Financeiras	Físicas	Financeiras
Central	1	30.465	1	21.000	1	21.945	1	22.932
TOTAL	1	30.465	1	21.000	1	21.945	1	22.932

4519 - GESTÃO DE ATIVOS E HAVERES DO ESTADO DE MINAS GERAIS

FINALIDADE : ATENDER ÀS DESPESAS DE GERENCIAMENTO DE ATIVOS E HAVERES DO ESTADO.

PRODUTO : SERVIÇO DE GESTÃO FINANCEIRA DO ESTADO REALIZADO

UNIDADE DE MEDIDA : SERVIÇO

M e t a s

(R\$ 1,00)

REGIÕES	2015		2016		2017		2018	
	Físicas	Financeiras	Físicas	Financeiras	Físicas	Financeiras	Físicas	Financeiras
Central	1	639.747	1	441.000	1	460.845	1	481.583
TOTAL	1	639.747	1	441.000	1	460.845	1	481.583

4529 - DESENVOLVIMENTO E MANUTENÇÃO DO SISTEMA DE EXECUÇÃO ORÇAMENTÁRIA, FINANCEIRA, PATRIMONIAL E CONTÁBIL DO ESTADO DE MINAS GERAIS

FINALIDADE : PERMITIR A OTIMIZAÇÃO DA GESTÃO ORÇAMENTÁRIA, FINANCEIRA, CONTÁBIL E PATRIMONIAL DO ESTADO ATRAVÉS DO PROCESSAMENTO ELETRÔNICO DAS ATIVIDADES RELATIVAS À EXECUÇÃO ORÇAMENTÁRIA, FINANCEIRA E PATRIMONIAL DAS RECEITAS E DESPESAS PÚBLICAS COM APROPRIAÇÕES CONTÁBEIS GERADAS AUTOMATICAMENTE.

PRODUTO : SERVIÇO DE GESTÃO DE TECNOLOGIA DE INFORMAÇÃO E TELECOMUNICAÇÃO REALIZADO

UNIDADE DE MEDIDA : SERVIÇO

M e t a s

(R\$ 1,00)

REGIÕES	2015		2016		2017		2018	
	Físicas	Financeiras	Físicas	Financeiras	Físicas	Financeiras	Físicas	Financeiras
Central	1	10.715.647	1	7.350.000	1	7.680.750	1	8.026.383
TOTAL	1	10.715.647	1	7.350.000	1	7.680.750	1	8.026.383

PLANO PLURIANUAL DE AÇÃO GOVERNAMENTAL 2012 - 2015 - Exercício 2015
Programas e Ações por Redes de Desenvolvimento Integrado
Rede de Governo Integrado, Eficiente e Eficaz

PROGRAMA 148 - CORREIÇÃO ADMINISTRATIVA

| Programa Associado

UNIDADE RESPONSÁVEL : 1521 - CONTROLADORIA-GERAL DO ESTADO

OBJETIVO : - APRIMORAR A EXECUÇÃO DA ATIVIDADE DE APURAÇÃO DE ILÍCITOS ADMINISTRATIVOS. - APERFEIÇOAR E FORTALECER OS MECANISMOS DE CONTROLE INTERNO, ESPECIALMENTE NO QUE SE REFERE AO CONTROLE DISCIPLINAR. - PREVENIR A OCORRÊNCIA DE ILÍCITOS ADMINISTRATIVOS E DISSEMINAR A CULTURA DA LICITUDE NO ESTADO.

OBJETIVOS ESTRATÉGICOS (PMDI)

- AMPLIAR A EFETIVIDADE DAS POLÍTICAS PÚBLICAS

- AMPLIAR A TRANSPARÊNCIA, A PARTICIPAÇÃO E O CONTROLE SOCIAL DAS AÇÕES DE GOVERNO

INDICADORES FINALÍSTICOS (PMDI)

- ÍNDICE DE EFICIÊNCIA FISCAL OPERACIONAL

VALOR DO PROGRAMA NO ANO	2015	2016	2017	2018
ORÇAMENTO FISCAL	99.815	104.896	109.616	114.549
Despesas correntes	99.815	104.896	109.616	114.549
Despesas de capital	0	0	0	0
ORÇAMENTO DE INVESTIMENTO DAS EMPRESAS CONTROLADAS PELO ESTADO	0	0	0	0
TOTAL	99.815	104.896	109.616	114.549

AÇÕES DO PROGRAMA POR UNIDADE ORÇAMENTÁRIA

1521 - CONTROLADORIA-GERAL DO ESTADO

4304 - PREVENÇÃO DE ILÍCITOS ADMINISTRATIVOS E APERFEIÇOAMENTO DA ATIVIDADE CORREICIONAL

FINALIDADE : PREVENIR A PRÁTICA DE ILÍCITOS ADMINISTRATIVOS NO ESTADO DE MINAS GERAIS, OBJETIVANDO A CONSCIENTIZAÇÃO DOS SERVIDORES, REDUÇÃO DOS PROCEDIMENTOS ADMINISTRATIVO-DISCIPLINARES E MAIOR EFICIÊNCIA NA PRESTAÇÃO DOS SERVIÇOS PÚBLICOS. APERFEIÇOAR AS ATIVIDADES DE CORREIÇÃO NO ESTADO, OBJETIVANDO APRIMORAR A EXECUÇÃO DOS PROCEDIMENTOS ADMINISTRATIVO-DISCIPLINARES NOS ÓRGÃOS E ENTIDADES DA ADMINISTRAÇÃO PÚBLICA.

PRODUTO : INSTRUMENTO REALIZADO

UNIDADE DE MEDIDA : UNIDADE

M e t a s

(R\$ 1,00)

REGIÕES	2015		2016		2017		2018	
	Físicas	Financeiras	Físicas	Financeiras	Físicas	Financeiras	Físicas	Financeiras
Central	10	99.815	10	104.896	10	109.616	10	114.549
TOTAL	10	99.815	10	104.896	10	109.616	10	114.549

PLANO PLURIANUAL DE AÇÃO GOVERNAMENTAL 2012 - 2015 - Exercício 2015
Programas e Ações por Redes de Desenvolvimento Integrado
Rede de Governo Integrado, Eficiente e Eficaz

PROGRAMA 155 - INOVAÇÃO PARA A CIDADANIA

| Programa Associado

UNIDADE RESPONSÁVEL : 1651 - SECRETARIA DE ESTADO DE DIREITOS HUMANOS, PARTICIPAÇÃO SOCIAL E CIDADANIA

OBJETIVO : PROMOVER, APERFEIÇOAR E INOVAR FORMAS DE PARTICIPAÇÃO PRÉVIA E ATIVA DOS CIDADÃOS NA GESTÃO PÚBLICA.

OBJETIVOS ESTRATÉGICOS (PMDI)

- AMPLIAR A EFETIVIDADE DAS POLÍTICAS PÚBLICAS
- AMPLIAR A CAPACIDADE DE INOVAÇÃO DO GOVERNO PARA GERAR MAIS E MELHORES RESULTADOS PARA A SOCIEDADE
- AMPLIAR E MELHORAR A PRODUTIVIDADE E A QUALIDADE DOS SERVIÇOS E DO GASTO PÚBLICO
- AMPLIAR A INTEGRAÇÃO INTRA-GOVERNAMENTAL
- AMPLIAR A TRANSPARÊNCIA, A PARTICIPAÇÃO E O CONTROLE SOCIAL DAS AÇÕES DE GOVERNO

INDICADORES FINALÍSTICOS (PMDI)

- ÍNDICE DE EFICIÊNCIA FISCAL OPERACIONAL
- ÍNDICE DE CAPTAÇÃO DE RECURSOS

Indicador do Programa (Unidade de Medida)	Referência		2015	2016	2017	2018
	Data	Índice				
% DOS MUNICÍPIOS MINEIROS QUE REGISTRARAM MANIFESTAÇÕES NA OGE (%)	31/12/2013	87,460	87,640	87,720	87,810	87,900
% DAS MANIFESTAÇÕES RESPONDIDAS EM MENOS DE 30 DIAS (%)	31/12/2013	52,660	63,720	64,350	65,000	65,650
% DE MANIFESTAÇÕES REGISTRADAS NA OGE PROVENIENTES DA REGIÃO METROPOLITANA DE BELO HORIZONTE (RMBH) (%)	31/12/2013	39,210	34,090	31,780	29,640	27,630
% DE MUNICÍPIOS EM QUE A OGE FOI DIVULGADA (%)	31/12/2013	3,040	4,600	5,660	6,960	8,570

VALOR DO PROGRAMA NO ANO	2015	2016	2017	2018
ORÇAMENTO FISCAL	196.746	211.679	221.733	232.259
Despesas correntes	196.746	211.679	221.733	232.259
Despesas de capital	0	0	0	0
ORÇAMENTO DE INVESTIMENTO DAS EMPRESAS CONTROLADAS PELO ESTADO	0	0	0	0
TOTAL	196.746	211.679	221.733	232.259

PLANO PLURIANUAL DE AÇÃO GOVERNAMENTAL 2012 - 2015 - Exercício 2015
Programas e Ações por Redes de Desenvolvimento Integrado
Rede de Governo Integrado, Eficiente e Eficaz

AÇÕES DO PROGRAMA POR UNIDADE ORÇAMENTÁRIA

1101 - OUVIDORIA-GERAL DO ESTADO DE MINAS GERAIS

1057 - IDENTIFICAÇÃO E DISSEMINAÇÃO DE BOAS PRÁTICAS

FINALIDADE : *PRODUZIR E DISSEMINAR CONHECIMENTO SOBRE QUESTÕES AFETAS À CIDADANIA, EMBASADO NA EXPERTISE DA OGE, DIVULGANDO BOAS PRÁTICAS IDENTIFICADAS OU DESENVOLVIDAS PELA OGE, EM OUVIDORIA PÚBLICA E NAS ÁREAS TEMÁTICAS DE ATUAÇÃO DAS OUVIDORIAS ESPECIALIZADAS, A SABER: EDUCACIONAL, AMBIENTAL, FAZENDA, PATRIMÔNIO E LICITAÇÕES PÚBLICAS, POLÍCIA, SAÚDE E SISTEMA PENITENCIÁRIO.*

PRODUTO : MATERIAL DE DIVULGAÇÃO PRODUZIDO

UNIDADE DE MEDIDA : UNIDADE

M e t a s

(R\$ 1,00)

REGIÕES	2015		2016		2017		2018	
	Físicas	Financeiras	Físicas	Financeiras	Físicas	Financeiras	Físicas	Financeiras
Central	4	14.316	4	16.889	5	17.649	5	18.443
Rio Doce	1	3.682	1	4.075	1	4.259	1	4.450
Mata	1	4.894	1	5.404	1	5.648	2	5.902
Sul de Minas	2	5.615	2	6.205	2	6.485	2	6.776
Triângulo	1	3.298	1	3.645	1	3.809	1	3.980
Alto Paranaíba	0	1.509	0	1.664	0	1.738	0	1.817
Centro Oeste	1	2.442	1	2.696	1	2.817	1	2.944
Noroeste de Minas	0	779	0	858	0	897	0	937
Norte de Minas	1	3.577	1	3.951	1	4.128	1	4.314
Jequitinhonha / Mucuri	1	2.163	1	2.388	1	2.496	1	2.608
TOTAL	12	42.275	12	47.775	13	49.926	14	52.171

1060 - REGIONALIZAÇÃO E MOBILIZAÇÃO CIDADÃ

FINALIDADE : *DISSEMINAÇÃO DE FORMAS DE PARTICIPAÇÃO DO CIDADÃO POR MEIO DA DIVERSIFICAÇÃO DO ACESSO E DIVULGAÇÃO DA OGE, PROMOVENDO TRANSPARENCIA, ACESSIBILIDADE E QUALIDADE DA GESTÃO, DE FORMA A MOBILIZAR E CORRESPONSABILIZAR ESTADO E SOCIEDADE NA CONSTRUÇÃO DE POLÍTICAS PÚBLICAS ASSERTIVAS E NA PROMOÇÃO DA CIDADANIA.*

PRODUTO : EVENTO REALIZADO

UNIDADE DE MEDIDA : EVENTO

M e t a s

(R\$ 1,00)

REGIÕES	2015		2016		2017		2018	
	Físicas	Financeiras	Físicas	Financeiras	Físicas	Financeiras	Físicas	Financeiras
Central	5	38.596	5	42.658	5	44.791	5	47.031
Rio Doce	1	8.104	1	8.957	1	9.405	1	9.875
Mata	1	10.747	2	11.878	2	12.472	2	13.096
Sul de Minas	2	12.340	2	13.639	2	14.321	2	15.037
Triângulo	1	7.249	1	8.012	1	8.413	1	8.833
Centro Oeste	1	5.360	1	5.924	1	6.220	1	6.531
Norte de Minas	1	7.856	1	8.683	1	9.117	1	9.573
Jequitinhonha / Mucuri	1	4.749	1	5.249	1	5.511	1	5.787
TOTAL	13	95.001	14	105.000	14	110.250	14	115.763

PLANO PLURIANUAL DE AÇÃO GOVERNAMENTAL 2012 - 2015 - Exercício 2015
Programas e Ações por Redes de Desenvolvimento Integrado
Rede de Governo Integrado, Eficiente e Eficaz

1061 - CIDADANIA PRÓ-ATIVA

FINALIDADE : *PRODUZIR, DOCUMENTAR E COMPARTILHAR INFORMAÇÕES CONSOLIDADAS E QUALIFICADAS SOBRE A PERCEPÇÃO DO CIDADÃO PARA ORIENTAR E SUBSIDIAR A TOMADA DE DECISÃO E DAR SUPORTE A AÇÕES DE ARTICULAÇÃO DOS ÓRGÃOS GOVERNAMENTAIS, ENTRE SI E COM A SOCIEDADE CIVIL ORGANIZADA, VISANDO O ALCANCE DE RESULTADOS REGIONALIZADOS EFETIVOS E O ALCANCE DA ESTRATEGIA GOVERNAMENTAL.*

PRODUTO : RELATÓRIO EMITIDO

UNIDADE DE MEDIDA : RELATÓRIO

M e t a s

(R\$ 1,00)

REGIÕES	2015		2016		2017		2018	
	Físicas	Financeiras	Físicas	Financeiras	Físicas	Financeiras	Físicas	Financeiras
Central	5	17.090	5	15.742	3	16.450	5	17.190
Rio Doce	2	2.633	2	2.425	3	2.534	3	2.648
Mata	3	3.492	2	3.216	3	3.361	3	3.512
Sul de Minas	3	4.010	4	3.693	4	3.860	4	4.033
Triângulo	2	2.356	2	2.170	3	2.268	2	2.370
Alto Paranaíba	1	1.075	1	990	1	1.035	1	1.081
Centro Oeste	1	1.742	2	1.604	2	1.677	2	1.752
Noroeste de Minas	1	555	1	511	1	534	1	558
Norte de Minas	2	2.553	2	2.351	2	2.457	2	2.568
Jequitinhonha / Mucuri	1	1.544	2	1.422	2	1.486	2	1.553
TOTAL	21	37.050	23	34.124	24	35.662	25	37.265

1026 - FORMAÇÃO OU REQUALIFICAÇÃO DE OUVIDORIAS PÚBLICAS MUNICIPAIS

FINALIDADE : *FOMENTAR JUNTO AOS MUNICÍPIOS MINEIROS A CONSTITUIÇÃO E/OU A REQUALIFICAÇÃO DE OUVIDORIAS MUNICIPAIS PÚBLICAS, FORTALECENDO ASSIM A REDE DE OUVIDORIAS MUNICIPAIS PÚBLICAS DE MINAS GERAIS.*

PRODUTO : TERMO DE PARCERIA CELEBRADO

UNIDADE DE MEDIDA : UNIDADE

M e t a s

(R\$ 1,00)

REGIÕES	2015		2016		2017		2018	
	Físicas	Financeiras	Físicas	Financeiras	Físicas	Financeiras	Físicas	Financeiras
Central	2	11.154	3	12.328	3	12.884	3	13.462
Rio Doce	1	1.912	1	2.113	1	2.208	1	2.308
Mata	1	2.537	1	2.804	1	2.930	1	3.062
Sul de Minas	1	2.912	1	3.219	1	3.363	1	3.515
Triângulo	1	1.711	1	1.891	1	1.976	1	2.065
Noroeste de Minas	1	341	1	377	1	394	0	412
Norte de Minas	1	1.853	1	2.048	1	2.140	1	2.236
TOTAL	8	22.420	9	24.780	9	25.895	8	27.060

PLANO PLURIANUAL DE AÇÃO GOVERNAMENTAL 2012 - 2015 - Exercício 2015
Programas e Ações por Redes de Desenvolvimento Integrado
Rede de Governo Integrado, Eficiente e Eficaz

PROGRAMA 158 - GOVERNANÇA ELETRÔNICA

| Programa Associado

UNIDADE RESPONSÁVEL : 1501 - SECRETARIA DE ESTADO DE PLANEJAMENTO E GESTÃO

OBJETIVO : APRIMORAR A GOVERNANÇA ELETRÔNICA NO ESTADO DE MINAS GERAIS COM O INTUÍTO DE MELHORAR A PRESTAÇÃO DE SERVIÇOS POR MEIO DOS CANAIS ELETRÔNICOS DE ATENDIMENTO, PROMOVER A GESTÃO DOCUMENTAL POR MEIO DE FERRAMENTAS ELETRÔNICAS E OFERECER MECANISMOS DE PADRONIZAÇÃO PARA GESTÃO DA TECNOLOGIA DA INFORMAÇÃO, COMUNICAÇÃO E PROCESSOS.

OBJETIVOS ESTRATÉGICOS (PMDI)

- AMPLIAR A EFETIVIDADE DAS POLÍTICAS PÚBLICAS
- AMPLIAR A CAPACIDADE DE INOVAÇÃO DO GOVERNO PARA GERAR MAIS E MELHORES RESULTADOS PARA A SOCIEDADE
- AMPLIAR E MELHORAR A PRODUTIVIDADE E A QUALIDADE DOS SERVIÇOS E DO GASTO PÚBLICO
- AMPLIAR A INTEGRAÇÃO INTRA-GOVERNAMENTAL
- AMPLIAR A TRANSPARÊNCIA, A PARTICIPAÇÃO E O CONTROLE SOCIAL DAS AÇÕES DE GOVERNO

INDICADORES FINALÍSTICOS (PMDI)

- ÍNDICE DE SUSTENTABILIDADE FISCAL
- ÍNDICE DE EFICIÊNCIA FISCAL OPERACIONAL
- ÍNDICE DE COMPROMETIMENTO COM DESPESA DE PESSOAL - TODOS OS PODERES
- ÍNDICE DE CAPTAÇÃO DE RECURSOS
- ÍNDICE DE INCREMENTO PATRIMONIAL

Indicador do Programa (Unidade de Medida)	Referência		2015	2016	2017	2018
	Data	Índice				
ÍNDICE DE ATENDIMENTO E QUALIDADE AO CIDADÃO (%)	30/6/2013	83,050	85,000	86,000	87,000	88,000

VALOR DO PROGRAMA NO ANO	2015	2016	2017	2018
ORÇAMENTO FISCAL	5.386.098	5.966.627	6.205.292	6.453.502
Despesas correntes	5.386.098	5.966.627	6.205.292	6.453.502
Despesas de capital	0	0	0	0
ORÇAMENTO DE INVESTIMENTO DAS EMPRESAS CONTROLADAS PELO ESTADO	0	0	0	0
TOTAL	5.386.098	5.966.627	6.205.292	6.453.502

AÇÕES DO PROGRAMA POR UNIDADE ORÇAMENTÁRIA

1501 - SECRETARIA DE ESTADO DE PLANEJAMENTO E GESTÃO

1233 - APERFEIÇOAMENTO DOS CANAIS DE ATENDIMENTO ELETRÔNICO AO CIDADÃO

FINALIDADE : PROPICIAR E DISPONIBILIZAR AO CIDADÃO QUALIDADE NO ACESSO À INFORMAÇÃO E AOS SERVIÇOS DE ATENDIMENTO.

PRODUTO : CANAIS DE ATENDIMENTO ELETRÔNICOS DISPONIBILIZADOS (GERENCIADOS)

UNIDADE DE MEDIDA : CANAIS

M e t a s

(R\$ 1,00)

REGIÕES	2015		2016		2017		2018	
	Físicas	Financeiras	Físicas	Financeiras	Físicas	Financeiras	Físicas	Financeiras
Central	4	4.701.539	4	5.183.765	4	5.391.115	4	5.606.759
TOTAL	4	4.701.539	4	5.183.765	4	5.391.115	4	5.606.759

PLANO PLURIANUAL DE AÇÃO GOVERNAMENTAL 2012 - 2015 - Exercício 2015
Programas e Ações por Redes de Desenvolvimento Integrado
Rede de Governo Integrado, Eficiente e Eficaz

2142 - DISPONIBILIZAÇÃO E APRIMORAMENTO DO SISTEMA DE GESTÃO DE DOCUMENTOS NO ESTADO (SIGED)

FINALIDADE : DISPONIBILIZAR E APRIMORAR O SISTEMA DE GESTÃO DE DOCUMENTOS (SIGED) VISANDO A OTIMIZAÇÃO DO FLUXO DOCUMENTAL NOS ÓRGÃOS E ENTIDADES.

PRODUTO : SISTEMA DISPONIBILIZADO

UNIDADE DE MEDIDA : PERCENTUAL

M e t a s

(R\$ 1,00)

REGIÕES	2015		2016		2017		2018	
	Físicas	Financeiras	Físicas	Financeiras	Físicas	Financeiras	Físicas	Financeiras
Central	98	684.559	98	782.862	98	814.177	98	846.743
TOTAL	98	684.559	98	782.862	98	814.177	98	846.743

5002 - APERFEIÇOAMENTO DA GOVERNANÇA DE TECNOLOGIA DE INFORMAÇÃO E COMUNICAÇÃO ESTADUAL

FINALIDADE : MELHORAR A EFICIÊNCIA DA GOVERNANÇA DE TECNOLOGIA DA INFORMAÇÃO, COMUNICAÇÃO E PROCESSOS A PARTIR DO DESENVOLVIMENTO DE PADRÕES E METODOLOGIAS A SEREM UTILIZADOS PELOS ÓRGÃOS E ENTIDADES ESTADUAIS.

PRODUTO : PADRÕES CORPORATIVOS DE CONTRATAÇÃO DE BENS E SERVIÇOS DE TIC DISPONIBILIZADOS

UNIDADE DE MEDIDA : PADRÕES

M e t a s

(R\$ 1,00)

REGIÕES	2015		2016		2017		2018	
	Físicas	Financeiras	Físicas	Financeiras	Físicas	Financeiras	Físicas	Financeiras
Central	16	0	17	0	18	0	18	0
TOTAL	16	0	17	0	18	0	18	0

PLANO PLURIANUAL DE AÇÃO GOVERNAMENTAL 2012 - 2015 - Exercício 2015
Programas e Ações por Redes de Desenvolvimento Integrado
Rede de Governo Integrado, Eficiente e Eficaz

PROGRAMA 175 - QUALIDADE E PRODUTIVIDADE DO GASTO | Programa Associado

UNIDADE RESPONSÁVEL : 1501 - SECRETARIA DE ESTADO DE PLANEJAMENTO E GESTÃO

OBJETIVO : COORDENAR O PROCESSO DE CAPTAÇÃO DE RECURSOS, DE GESTÃO LOGÍSTICA E PATRIMONIAL, DE PLANEJAMENTO E ORÇAMENTO NA ADMINISTRAÇÃO PÚBLICA ESTADUAL AO MELHOR CUSTO-BENEFÍCIO, DE MANEIRA A GARANTIR A EFETIVIDADE, ECONOMICIDADE, EFICÁCIA E EFICIÊNCIA NO CUMPRIMENTO DAS ORIENTAÇÕES ESTRATÉGICAS DO GOVERNO, BUSCANDO A MELHOR ALOCAÇÃO DE RECURSOS PÚBLICOS.

OBJETIVOS ESTRATÉGICOS (PMDI)

- AMPLIAR A EFETIVIDADE DAS POLÍTICAS PÚBLICAS
- AMPLIAR A CAPACIDADE DE INOVAÇÃO DO GOVERNO PARA GERAR MAIS E MELHORES RESULTADOS PARA A SOCIEDADE
- AMPLIAR E MELHORAR A PRODUTIVIDADE E A QUALIDADE DOS SERVIÇOS E DO GASTO PÚBLICO
- AMPLIAR A INTEGRAÇÃO INTRA-GOVERNAMENTAL
- AMPLIAR A TRANSPARÊNCIA, A PARTICIPAÇÃO E O CONTROLE SOCIAL DAS AÇÕES DE GOVERNO

INDICADORES FINALÍSTICOS (PMDI)

- ÍNDICE DE SUSTENTABILIDADE FISCAL
- ÍNDICE DE EFICIÊNCIA FISCAL OPERACIONAL
- ÍNDICE DE CAPTAÇÃO DE RECURSOS
- ÍNDICE DE INCREMENTO PATRIMONIAL

Indicador do Programa (Unidade de Medida)	Referência		2015	2016	2017	2018
	Data	Índice				
CUMPRIMENTO DA AGENDA DA QUALIDADE DO GASTO – RECURSOS LOGÍSTICOS E PATRIMÔNIO (%)	3/2/2014	80,120	83,000	83,500	84,000	84,000

VALOR DO PROGRAMA NO ANO	2015	2016	2017	2018
ORÇAMENTO FISCAL	13.193.080	14.546.313	15.128.166	15.733.293
Despesas correntes	13.193.080	14.546.313	15.128.166	15.733.293
Despesas de capital	0	0	0	0
ORÇAMENTO DE INVESTIMENTO DAS EMPRESAS CONTROLADAS PELO ESTADO	0	0	0	0
TOTAL	13.193.080	14.546.313	15.128.166	15.733.293

AÇÕES DO PROGRAMA POR UNIDADE ORÇAMENTÁRIA

1501 - SECRETARIA DE ESTADO DE PLANEJAMENTO E GESTÃO

4342 - GESTÃO DE IMÓVEIS DE PROPRIEDADE, EM USO OU DE INTERESSE DO ESTADO DE MINAS GERAIS

FINALIDADE : MANTER ATUALIZADO O CADASTRO DE IMÓVEIS PRÓPRIOS OU EM USO PELO ESTADO DE MINAS GERAIS, BEM COMO INSPECIONAR E/OU AVALIAR OS IMÓVEIS DE INTERESSE DO ESTADO PARA FINS DE DESAPROPRIAÇÃO, ADJUDICAÇÃO, DOAÇÃO ENTRE OUTROS.

PRODUTO : ROTAS DE VIAGENS REALIZADAS

UNIDADE DE MEDIDA : ROTA

M e t a s

(R\$ 1,00)

REGIÕES	2015		2016		2017		2018	
	Físicas	Financeiras	Físicas	Financeiras	Físicas	Financeiras	Físicas	Financeiras
Central	50	90.554	50	99.842	50	103.836	50	107.989
TOTAL	50	90.554	50	99.842	50	103.836	50	107.989

PLANO PLURIANUAL DE AÇÃO GOVERNAMENTAL 2012 - 2015 - Exercício 2015
Programas e Ações por Redes de Desenvolvimento Integrado
Rede de Governo Integrado, Eficiente e Eficaz

5031 - AVALIAÇÃO PRÉVIA DE PROJETOS

FINALIDADE : QUALIFICAR OS PROJETOS ESTADUAIS EM RELAÇÃO À ADERÊNCIA, À ESTRATÉGIA GOVERNAMENTAL E AO ENCADEAMENTO LÓGICO DE SUAS ETAPAS DE PLANEJAMENTO, DE MODO A TORNÁ-LOS MAIS CONSISTENTES, SÓLIDOS E CAPAZES DE ALCANÇAR SEUS OBJETIVOS.

PRODUTO : PROJETO AVALIADO

UNIDADE DE MEDIDA : PROJETO

M e t a s

(R\$ 1,00)

REGIÕES	2015		2016		2017		2018	
	Físicas	Financeiras	Físicas	Financeiras	Físicas	Financeiras	Físicas	Financeiras
Central	20	0	25	0	25	0	30	0
TOTAL	20	0	25	0	25	0	30	0

5033 - MONITORAMENTO DA GESTÃO FISCAL

FINALIDADE : GERAR INFORMAÇÕES RELATIVAS A RECEITAS E DESPESAS ORÇAMENTÁRIAS PARA SUBSIDIAR A RESPONSABILIDADE NA GESTÃO FISCAL PRECONIZADA PELA LEI DE RESPONSABILIDADE FISCAL.

PRODUTO : REESTIMATIVA ELABORADA

UNIDADE DE MEDIDA : REESTIMATIVA

M e t a s

(R\$ 1,00)

REGIÕES	2015		2016		2017		2018	
	Físicas	Financeiras	Físicas	Financeiras	Físicas	Financeiras	Físicas	Financeiras
Central	12	0	12	0	12	0	12	0
TOTAL	12	0	12	0	12	0	12	0

2021 - GESTÃO DO SISTEMA INTEGRADO DE ADMINISTRAÇÃO DE MATERIAIS E SERVIÇOS - SIAD

FINALIDADE : IMPLEMENTAR AS AÇÕES NECESSÁRIAS AO SUPORTE, MANUTENÇÃO, DISPONIBILIZAÇÃO E EVOLUÇÃO DO PORTAL DE COMPRAS E DEMAIS MÓDULOS DO SISTEMA INTEGRADO DE ADMINISTRAÇÃO DE MATERIAIS E SERVIÇOS DO ESTADO DE MINAS GERAIS - SIAD-MG, OFERECENDO À ADMINISTRAÇÃO PÚBLICA ESTADUAL UMA FERRAMENTA DE GESTÃO DE COMPRAS, MATERIAIS E PATRIMÔNIO INTEGRADA E EFICIENTE QUE CONTRIBUA PARA A QUALIDADE E PRODUTIVIDADE DO GASTO PÚBLICO.

PRODUTO : SISTEMA MANTIDO/DESENVOLVIDO

UNIDADE DE MEDIDA : SISTEMA

M e t a s

(R\$ 1,00)

REGIÕES	2015		2016		2017		2018	
	Físicas	Financeiras	Físicas	Financeiras	Físicas	Financeiras	Físicas	Financeiras
Central	1	12.324.764	1	13.589.052	1	14.132.613	1	14.697.918
TOTAL	1	12.324.764	1	13.589.052	1	14.132.613	1	14.697.918

PLANO PLURIANUAL DE AÇÃO GOVERNAMENTAL 2012 - 2015 - Exercício 2015
Programas e Ações por Redes de Desenvolvimento Integrado
Rede de Governo Integrado, Eficiente e Eficaz

2024 - GESTÃO LOGÍSTICA E PATRIMONIAL

FINALIDADE : AMPLIAR A EFICIÊNCIA DOS PROCESSOS, A TRANSPARENCIA, O CONTROLE E A ELEVAÇÃO DA QUALIDADE DO GASTO NO TOCANTE À GESTÃO DE COMPRAS, MATERIAIS E PATRIMÔNIO

PRODUTO : RELATÓRIO DAS POLÍTICAS DISPONIBILIZADAS AOS ÓRGÃOS E ENTIDADES

UNIDADE DE MEDIDA : DOCUMENTO

M e t a s

(R\$ 1,00)

REGIÕES	2015		2016		2017		2018	
	Físicas	Financeiras	Físicas	Financeiras	Físicas	Financeiras	Físicas	Financeiras
Central	2	44.392	2	48.882	2	50.837	2	52.871
TOTAL	2	44.392	2	48.882	2	50.837	2	52.871

2026 - ALIENAÇÃO E REMANEJAMENTO DE BENS MÓVEIS E IMÓVEIS

FINALIDADE : PROMOVER A ADEQUADA DESTINAÇÃO DE BENS MÓVEIS E IMÓVEIS A FIM DE REDUZIR AS DESPESAS E GERAR RECEITA AO ESTADO.

PRODUTO : PROCESSOS LICITATÓRIOS REALIZADOS

UNIDADE DE MEDIDA : PROCESSO LICITATÓRIO

M e t a s

(R\$ 1,00)

REGIÕES	2015		2016		2017		2018	
	Físicas	Financeiras	Físicas	Financeiras	Físicas	Financeiras	Físicas	Financeiras
Central	8	193.942	8	213.837	8	222.391	8	231.286
TOTAL	8	193.942	8	213.837	8	222.391	8	231.286

2047 - CAPTAÇÃO DE RECURSOS DO ORÇAMENTO GERAL DA UNIÃO (OGU)

FINALIDADE : POTENCIALIZAR A CAPTAÇÃO DE RECURSOS DO ORÇAMENTO GERAL DA UNIÃO (OGU) VOLTADOS PARA A IMPLANTAÇÃO DE PROJETOS QUE ESTEJAM ALINHADOS COM A ESTRATÉGIA ESTADUAL, PERMITINDO SUA IMPLEMENTAÇÃO.

PRODUTO : PROJETO DE CAPTAÇÃO DE RECURSOS PLEITEADO

UNIDADE DE MEDIDA : PROJETO

M e t a s

(R\$ 1,00)

REGIÕES	2015		2016		2017		2018	
	Físicas	Financeiras	Físicas	Financeiras	Físicas	Financeiras	Físicas	Financeiras
Central	4	15.326	5	16.898	5	17.574	5	18.277
TOTAL	4	15.326	5	16.898	5	17.574	5	18.277

PLANO PLURIANUAL DE AÇÃO GOVERNAMENTAL 2012 - 2015 - Exercício 2015
Programas e Ações por Redes de Desenvolvimento Integrado
Rede de Governo Integrado, Eficiente e Eficaz

4046 - COORDENAÇÃO DO PROCESSO DE PLANEJAMENTO E ORÇAMENTO ESTADUAL

FINALIDADE : COORDENAR O PROCESSO ESTADUAL DE PLANEJAMENTO E ORÇAMENTO, DEFININDO AS DIRETRIZES E METODOLOGIAS PARA FORMULAÇÃO, MONITORAMENTO E AVALIAÇÃO DAS POLÍTICAS PÚBLICAS EM CONSONÂNCIA COM A ESTRATÉGIA GOVERNAMENTAL, VISANDO O DESENVOLVIMENTO SOCIAL, ECONÔMICO E INSTITUCIONAL DO ESTADO DE MINAS GERAIS.

PRODUTO : DOCUMENTO DE PLANEJAMENTO/ORÇAMENTO PUBLICADO

UNIDADE DE MEDIDA : DOCUMENTO

M e t a s

(R\$ 1,00)

REGIÕES	2015		2016		2017		2018	
	Físicas	Financeiras	Físicas	Financeiras	Físicas	Financeiras	Físicas	Financeiras
Central	13	332.408	13	366.506	13	381.167	13	396.413
TOTAL	13	332.408	13	366.506	13	381.167	13	396.413

4048 - MONITORAMENTO INTENSIVO DE CONVÊNIOS DE ENTRADA DE RECURSOS

FINALIDADE : MONITORAR OS CONVÊNIOS DE ENTRADA DE RECURSOS FIRMADOS PELOS ÓRGÃOS DO EXECUTIVO ESTADUAL, BEM COMO ACOMPANHAR AS SOLICITAÇÕES DE NOVOS CONVÊNIOS.

PRODUTO : RELATÓRIO DE ACOMPANHAMENTO ELABORADO

UNIDADE DE MEDIDA : RELATÓRIO

M e t a s

(R\$ 1,00)

REGIÕES	2015		2016		2017		2018	
	Físicas	Financeiras	Físicas	Financeiras	Físicas	Financeiras	Físicas	Financeiras
Central	4	165.501	4	182.478	4	189.777	4	197.369
TOTAL	4	165.501	4	182.478	4	189.777	4	197.369

PLANO PLURIANUAL DE AÇÃO GOVERNAMENTAL 2012 - 2015 - Exercício 2015
Programas e Ações por Redes de Desenvolvimento Integrado
Rede de Governo Integrado, Eficiente e Eficaz

2053 - GOVERNANÇA EM REDE

FINALIDADE : IMPLEMENTAR UM NOVO ARRANJO INSTITUCIONAL, POR MEIO DA ARTICULAÇÃO HORIZONTAL E SISTÊMICA DOS ÓRGÃOS GOVERNAMENTAIS, DO COMPARTILHAMENTO DE INFORMAÇÕES E DO ENVOLVIMENTO DA SOCIEDADE CIVIL ORGANIZADA NA ESTRATÉGIA GOVERNAMENTAL, VISANDO O ALCANCE DE RESULTADOS EFETIVOS PARA AS REGIÕES DO ESTADO DE MINAS GERAIS.

PRODUTO : REGIÃO CONTEMPLADA NO MODELO DE GESTÃO REGIONALIZADA

UNIDADE DE MEDIDA : REGIÃO DE PLANEJAMENTO

M e t a s

(R\$ 1,00)

REGIÕES	2015		2016		2017		2018	
	Físicas	Financeiras	Físicas	Financeiras	Físicas	Financeiras	Físicas	Financeiras
Central	1	0	1	0	1	0	1	0
Rio Doce	1	0	1	0	1	0	1	0
Mata	1	0	1	0	1	0	1	0
Sul de Minas	1	0	1	0	1	0	1	0
Triângulo	1	0	1	0	1	0	1	0
Alto Paranaíba	1	0	1	0	1	0	1	0
Centro Oeste	1	0	1	0	1	0	1	0
Noroeste de Minas	1	0	1	0	1	0	1	0
Norte de Minas	1	0	1	0	1	0	1	0
Jequitinhonha / Mucuri	1	0	1	0	1	0	1	0
Estadual	0	26.193	0	28.818	0	29.971	0	31.170
TOTAL	10	26.193	10	28.818	10	29.971	10	31.170

5001 - POLÍTICA DE COMPRAS SUSTENTÁVEIS

FINALIDADE : AMPLIAR A ADOÇÃO DE CRITÉRIOS DE SUSTENTABILIDADE NAS COMPRAS DO PODER EXECUTIVO ESTADUAL

PRODUTO : MANUAL TÉCNICO ELABORADO

UNIDADE DE MEDIDA : MANUAL

M e t a s

(R\$ 1,00)

REGIÕES	2015		2016		2017		2018	
	Físicas	Financeiras	Físicas	Financeiras	Físicas	Financeiras	Físicas	Financeiras
Central	1	0	1	0	1	0	1	0
TOTAL	1	0	1	0	1	0	1	0

PLANO PLURIANUAL DE AÇÃO GOVERNAMENTAL 2012 - 2015 - Exercício 2015
Programas e Ações por Redes de Desenvolvimento Integrado
Rede de Governo Integrado, Eficiente e Eficaz

PROGRAMA 178 - FORTALECIMENTO E DIVULGAÇÃO DOS DIREITOS DOS CONSUMIDORES | Programa Associado

UNIDADE RESPONSÁVEL : 1491 - SECRETARIA DE ESTADO DE GOVERNO

OBJETIVO : ORIENTAR OS CIDADÃOS MINEIROS ACERCA DOS DIREITOS E DEVERES DOS CONSUMIDORES.

OBJETIVOS ESTRATÉGICOS (PMDI)

- AMPLIAR A CAPACIDADE DE INOVAÇÃO DO GOVERNO PARA GERAR MAIS E MELHORES RESULTADOS PARA A SOCIEDADE

- AMPLIAR A INTEGRAÇÃO INTRA-GOVERNAMENTAL

INDICADORES FINALÍSTICOS (PMDI)

- ÍNDICE DE SUSTENTABILIDADE FISCAL

- ÍNDICE DE EFICIÊNCIA FISCAL OPERACIONAL

VALOR DO PROGRAMA NO ANO	2015	2016	2017	2018
ORÇAMENTO FISCAL	834.396	1.000	1.000	1.000
Despesas correntes	834.396	1.000	1.000	1.000
Despesas de capital	0	0	0	0
ORÇAMENTO DE INVESTIMENTO DAS EMPRESAS CONTROLADAS PELO ESTADO	0	0	0	0
TOTAL	834.396	1.000	1.000	1.000

AÇÕES DO PROGRAMA POR UNIDADE ORÇAMENTÁRIA

1491 - SECRETARIA DE ESTADO DE GOVERNO

4675 - PROMOÇÃO DA DEFESA DOS DIREITOS DO CONSUMIDOR E DA EDUCAÇÃO PARA O CONSUMO EFICIENTE

FINALIDADE : APOIAR E ESTIMULAR ATIVIDADES DE DEFESA DE DIREITO DO CONSUMIDOR

PRODUTO : ATENDIMENTO JURÍDICO PRESTADO

UNIDADE DE MEDIDA : ATENDIMENTO

M e t a s

(R\$ 1,00)

REGIÕES	2015		2016		2017		2018	
	Físicas	Financeiras	Físicas	Financeiras	Físicas	Financeiras	Físicas	Financeiras
Central	1	834.396	1	1.000	1	1.000	1	1.000
TOTAL	1	834.396	1	1.000	1	1.000	1	1.000

PLANO PLURIANUAL DE AÇÃO GOVERNAMENTAL 2012 - 2015 - Exercício 2015
Programas e Ações por Redes de Desenvolvimento Integrado
Rede de Governo Integrado, Eficiente e Eficaz

PROGRAMA 188 - SOLUÇÕES EM TECNOLOGIA DA INFORMAÇÃO E COMUNICAÇÃO | Programa Associado

UNIDADE RESPONSÁVEL : 5141 - COMPANHIA DE TECNOLOGIA DA INFORMAÇÃO DO ESTADO DE MINAS GERAIS

OBJETIVO : PROPICIAR, POR MEIO DE SOLUÇÕES EM TECNOLOGIA DA INFORMAÇÃO E COMUNICAÇÃO, O DESENVOLVIMENTO CONTÍNUO DA ADMINISTRAÇÃO PÚBLICA E DE SEUS AGENTES. PROPICIAR MELHORIA NAS INSTALAÇÕES DE TRABALHO, LEVANDO A UMA MELHOR PRESTAÇÃO DE SERVIÇO.

OBJETIVOS ESTRATÉGICOS (PMDI)

- AMPLIAR A CAPACIDADE DE INOVAÇÃO DO GOVERNO PARA GERAR MAIS E MELHORES RESULTADOS PARA A SOCIEDADE

INDICADORES FINALÍSTICOS (PMDI)

- ÍNDICE DE EFICIÊNCIA FISCAL OPERACIONAL

VALOR DO PROGRAMA NO ANO	2015	2016	2017	2018
ORÇAMENTO FISCAL	0	0	0	0
Despesas correntes	0	0	0	0
Despesas de capital	0	0	0	0
ORÇAMENTO DE INVESTIMENTO DAS EMPRESAS CONTROLADAS PELO ESTADO	38.287.000	20.056.010	21.459.861	22.532.825
TOTAL	38.287.000	20.056.010	21.459.861	22.532.825

AÇÕES DO PROGRAMA POR UNIDADE ORÇAMENTÁRIA

5141 - COMPANHIA DE TECNOLOGIA DA INFORMAÇÃO DO ESTADO DE MINAS GERAIS

8002 - PRESTAÇÃO DE SERVIÇOS EM TECNOLOGIA DA INFORMAÇÃO E COMUNICAÇÃO

FINALIDADE : DESENVOLVER E APLICAR SOLUÇÕES EM TECNOLOGIA DA INFORMAÇÃO E COMUNICAÇÃO, BUSCANDO A INFORMATIZAÇÃO, A RACIONALIZAÇÃO E A MODERNIZAÇÃO DA MÁQUINA PÚBLICA E A MELHORIA DA QUALIDADE DE VIDA DO CIDADÃO, APOIANDO TECNICAMENTE OS DIVERSOS ÓRGÃOS/ENTIDADES NA OBTENÇÃO DE MAIOR EFICIÊNCIA, AGILIDADE, CONTROLE E SEGURANÇA NA GESTÃO DE SERVIÇOS E INFORMAÇÕES.

PRODUTO : PRESTAÇÃO DE SERVIÇO REALIZADA

UNIDADE DE MEDIDA : SERVIÇO

M e t a s

(R\$ 1,00)

REGIÕES	2015		2016		2017		2018	
	Físicas	Financeiras	Físicas	Financeiras	Físicas	Financeiras	Físicas	Financeiras
Central	1	27.787.000	1	20.056.010	1	21.459.861	1	22.532.825
TOTAL	1	27.787.000	1	20.056.010	1	21.459.861	1	22.532.825

8004 - REFORMA UNIDADE RUA DA BAHIA

FINALIDADE : PROPICIAR MELHORIA NAS INSTALAÇÕES DA UNIDADE, MELHORANDO AS CONDIÇÕES DO AMBIENTE DE TRABALHO, LEVANDO A UMA MELHOR PRESTAÇÃO DO SERVIÇO.

PRODUTO : PROJETO IMPLANTADO (%)

UNIDADE DE MEDIDA : PERCENTUAL

M e t a s

(R\$ 1,00)

REGIÕES	2015		2016		2017		2018	
	Físicas	Financeiras	Físicas	Financeiras	Físicas	Financeiras	Físicas	Financeiras
Central	100	10.500.000	0	0	0	0	0	0
TOTAL	100	10.500.000	0	0	0	0	0	0

PLANO PLURIANUAL DE AÇÃO GOVERNAMENTAL 2012 - 2015 - Exercício 2015
Programas e Ações por Redes de Desenvolvimento Integrado
Rede de Governo Integrado, Eficiente e Eficaz

PROGRAMA 215 - GERENCIAMENTO DAS ATIVIDADES DE ARRECADAÇÃO, FISCALIZAÇÃO E DE TRIBUTAÇÃO ESTADUAL | Programa Associado

UNIDADE RESPONSÁVEL : 1191 - SECRETARIA DE ESTADO DE FAZENDA

OBJETIVO : GERIR AS RECEITAS ESTADUAIS TRIBUTÁRIAS E NÃO TRIBUTÁRIAS, ORIENTAR E SUPERVISIONAR AS UNIDADES SUBORDINADAS À SUBSECRETARIA DA RECEITA ESTADUAL.

OBJETIVOS ESTRATÉGICOS (PMDI)

- AMPLIAR E MELHORAR A PRODUTIVIDADE E A QUALIDADE DOS SERVIÇOS E DO GASTO PÚBLICO

INDICADORES FINALÍSTICOS (PMDI)

- ÍNDICE DE SUSTENTABILIDADE FISCAL

VALOR DO PROGRAMA NO ANO	2015	2016	2017	2018
ORÇAMENTO FISCAL	28.130.598	17.426.192	18.215.596	19.035.301
Despesas correntes	28.130.598	17.426.192	18.215.596	19.035.301
Despesas de capital	0	0	0	0
ORÇAMENTO DE INVESTIMENTO DAS EMPRESAS CONTROLADAS PELO ESTADO	0	0	0	0
TOTAL	28.130.598	17.426.192	18.215.596	19.035.301

AÇÕES DO PROGRAMA POR UNIDADE ORÇAMENTÁRIA

1191 - SECRETARIA DE ESTADO DE FAZENDA

4542 - DESENVOLVIMENTO DOS SERVIÇOS DE ARRECADAÇÃO, FISCALIZAÇÃO E TRIBUTAÇÃO

FINALIDADE : PROPORCIONAR ÀS UNIDADES FAZENDÁRIAS CONDIÇÕES PARA ARRECADAR RECURSOS, COM O OBJETIVO DE DAR SUSTENTABILIDADE ÀS POLÍTICAS PÚBLICAS ESTADUAIS.

PRODUTO : RECURSO ICMS ARRECADADO

UNIDADE DE MEDIDA : BILHÕES

M e t a s

(R\$ 1,00)

REGIÕES	2015		2016		2017		2018	
	Físicas	Financeiras	Físicas	Financeiras	Físicas	Financeiras	Físicas	Financeiras
Central	29.874	19.748.301	32.275	12.016.770	35.039	12.562.748	37.893	13.128.076
Rio Doce	1.903	1.200.521	2.056	765.093	2.232	799.523	2.414	835.501
Mata	1.468	926.286	1.586	590.324	1.722	616.888	1.862	644.648
Sul de Minas	2.508	1.581.873	2.709	1.008.131	2.941	1.053.497	3.181	1.100.904
Triângulo	4.015	2.532.653	4.337	1.614.063	4.709	1.686.696	5.093	1.762.598
Centro Oeste	968	610.786	1.046	389.255	1.136	406.772	1.228	425.077
Norte de Minas	373	235.451	403	150.054	438	156.806	473	163.862
TOTAL	41.109	26.835.871	44.412	16.533.690	48.217	17.282.930	52.144	18.060.666

PLANO PLURIANUAL DE AÇÃO GOVERNAMENTAL 2012 - 2015 - Exercício 2015
Programas e Ações por Redes de Desenvolvimento Integrado
Rede de Governo Integrado, Eficiente e Eficaz

4313 - FROTA EM DIA - SUPORTE ESSENCIAL À AÇÃO FISCAL

FINALIDADE : GARANTIR A MANUTENÇÃO E ADEQUAÇÃO DA FROTA DE VEÍCULOS PARA A ATIVIDADE DE FISCALIZAÇÃO DO ESTADO E A AQUISIÇÃO DE VEÍCULOS NOVOS.

PRODUTO : VEÍCULO EM CONDIÇÃO DE USO DISPONIBILIZADO

UNIDADE DE MEDIDA : VEÍCULO

M e t a s

(R\$ 1,00)

REGIÕES	2015		2016		2017		2018	
	Físicas	Financeiras	Físicas	Financeiras	Físicas	Financeiras	Físicas	Financeiras
Central	223	292.557	223	201.671	223	210.746	223	220.230
Rio Doce	28	29.263	28	20.172	28	21.080	28	22.028
Mata	69	64.347	69	44.355	69	46.351	69	48.438
Sul de Minas	94	111.334	94	76.746	94	80.200	94	83.808
Triângulo	89	89.987	89	62.031	89	64.823	89	67.740
Alto Paranaíba	15	16.423	15	11.321	15	11.830	15	12.362
Centro Oeste	21	47.911	21	33.027	21	34.513	21	36.067
Noroeste de Minas	13	13.462	13	9.280	13	9.698	13	10.134
Norte de Minas	31	72.273	31	49.821	31	52.063	31	54.406
Jequitinhonha / Mucuri	11	8.815	11	6.076	11	6.349	11	6.635
TOTAL	594	746.372	594	514.500	594	537.653	594	561.848

4315 - AMPLIAÇÃO DA MOBILIDADE FISCAL

FINALIDADE : VIABILIZAR OS DESLOCAMENTOS DOS SERVIDORES FAZENDÁRIOS NO DESENVOLVIMENTO DE ATIVIDADES DE INTERESSE DA GESTÃO FISCAL.

PRODUTO : DESLOCAMENTO REALIZADO

UNIDADE DE MEDIDA : DESLOCAMENTO

M e t a s

(R\$ 1,00)

REGIÕES	2015		2016		2017		2018	
	Físicas	Financeiras	Físicas	Financeiras	Físicas	Financeiras	Físicas	Financeiras
Central	1.107	205.265	1.107	141.497	1.107	147.865	1.107	154.519
Rio Doce	78	51.500	78	35.502	78	37.099	78	38.767
Mata	330	58.558	330	40.364	330	42.182	330	44.079
Sul de Minas	605	72.125	605	49.721	605	51.958	605	54.297
Triângulo	253	82.980	253	57.201	253	59.775	253	62.465
Alto Paranaíba	194	3.738	194	2.577	194	2.692	194	2.814
Centro Oeste	758	22.577	758	15.563	758	16.263	758	16.995
Noroeste de Minas	39	7.969	39	5.493	39	5.741	39	5.999
Norte de Minas	97	31.928	97	22.009	97	22.999	97	24.034
Jequitinhonha / Mucuri	39	11.715	39	8.075	39	8.439	39	8.818
TOTAL	3.500	548.355	3.500	378.002	3.500	395.013	3.500	412.787

PLANO PLURIANUAL DE AÇÃO GOVERNAMENTAL 2012 - 2015 - Exercício 2015
Programas e Ações por Redes de Desenvolvimento Integrado
Rede de Governo Integrado, Eficiente e Eficaz

PROGRAMA 226 - GESTÃO ESTRATÉGICA DE PESSOAS

| Programa Associado

UNIDADE RESPONSÁVEL : 1681 - SECRETARIA DE ESTADO DE RECURSOS HUMANOS

OBJETIVO : PROMOVER A GESTÃO EFICIENTE E INTEGRADA DE PESSOAS OBJETIVANDO RESULTADOS EFICAZES, EFETIVOS E EFICIENTES NA ADMINISTRAÇÃO PÚBLICA ESTADUAL.

OBJETIVOS ESTRATÉGICOS (PMDI)

- AMPLIAR A EFETIVIDADE DAS POLÍTICAS PÚBLICAS

- AMPLIAR E MELHORAR A PRODUTIVIDADE E A QUALIDADE DOS SERVIÇOS E DO GASTO PÚBLICO

INDICADORES FINALÍSTICOS (PMDI)

- ÍNDICE DE EFICIÊNCIA FISCAL OPERACIONAL

VALOR DO PROGRAMA NO ANO	2015	2016	2017	2018
ORÇAMENTO FISCAL	458.370	505.326	525.539	546.561
Despesas correntes	458.370	505.326	525.539	546.561
Despesas de capital	0	0	0	0
ORÇAMENTO DE INVESTIMENTO DAS EMPRESAS CONTROLADAS PELO ESTADO	0	0	0	0
TOTAL	458.370	505.326	525.539	546.561

AÇÕES DO PROGRAMA POR UNIDADE ORÇAMENTÁRIA

1501 - SECRETARIA DE ESTADO DE PLANEJAMENTO E GESTÃO

4568 - COORDENAÇÃO E APRIMORAMENTO DA POLÍTICA DE GESTÃO DO DESEMPENHO

FINALIDADE : FORMULAR E COORDENAR A POLÍTICA DE GESTÃO DO DESEMPENHO VISANDO A MELHORIA DOS SERVIÇOS PÚBLICOS PRESTADOS AOS CIDADÃOS.

PRODUTO : MAPEAMENTO DE COMPETÊNCIA TÉCNICA REALIZADO

UNIDADE DE MEDIDA : UNIDADE

M e t a s

(R\$ 1,00)

REGIÕES	2015		2016		2017		2018	
	Físicas	Financeiras	Físicas	Financeiras	Físicas	Financeiras	Físicas	Financeiras
Central	1	115.912	1	443.966	1	461.725	1	480.194
TOTAL	1	115.912	1	443.966	1	461.725	1	480.194

PLANO PLURIANUAL DE AÇÃO GOVERNAMENTAL 2012 - 2015 - Exercício 2015
Programas e Ações por Redes de Desenvolvimento Integrado
Rede de Governo Integrado, Eficiente e Eficaz

4569 - DESENVOLVIMENTO E VALORIZAÇÃO DO SERVIDOR

FINALIDADE : AMPLIAR A PROFISSIONALIZAÇÃO E VALORIZAÇÃO DOS SERVIDORES PÚBLICOS, DESENVOLVENDO-OS DE FORMA ALINHADA COM A ESTRATÉGIA DO GOVERNO E, CONTRIBUINDO PARA A MELHORIA CONTÍNUA DA QUALIDADE E DA EFICIÊNCIA DOS SERVIÇOS PÚBLICOS PRESTADOS AO CIDADÃO.

PRODUTO : AÇÃO DE DESENVOLVIMENTO DISPONIBILIZADA AO SERVIDOR

UNIDADE DE MEDIDA : UNIDADE

M e t a s

(R\$ 1,00)

REGIÕES	2015		2016		2017		2018	
	Físicas	Financeiras	Físicas	Financeiras	Físicas	Financeiras	Físicas	Financeiras
Estadual	29	8.635	32	61.360	35	63.814	40	66.367
TOTAL	29	8.635	32	61.360	35	63.814	40	66.367

AÇÕES DO PROGRAMA POR UNIDADE ORÇAMENTÁRIA

1681 - SECRETARIA DE ESTADO DE RECURSOS HUMANOS

4446 - DESENVOLVIMENTO E VALORIZAÇÃO DO SERVIDOR - SERH

FINALIDADE : AMPLIAR A PROFISSIONALIZAÇÃO E VALORIZAÇÃO DOS SERVIDORES PÚBLICOS, DESENVOLVENDO-OS DE FORMA ALINHADA COM A ESTRATÉGIA DO GOVERNO E, CONTRIBUINDO PARA A MELHORIA CONTÍNUA DA QUALIDADE E DA EFICIÊNCIA DOS SERVIÇOS PÚBLICOS PRESTADOS AO CIDADÃO.

PRODUTO : AÇÃO DE DESENVOLVIMENTO DISPONIBILIZADA AO SERVIDOR

UNIDADE DE MEDIDA : UNIDADE

M e t a s

(R\$ 1,00)

REGIÕES	2015		2016		2017		2018	
	Físicas	Financeiras	Físicas	Financeiras	Físicas	Financeiras	Físicas	Financeiras
Estadual	29	47.074	0	0	0	0	0	0
TOTAL	29	47.074	0	0	0	0	0	0

4451 - COORDENAÇÃO E APRIMORAMENTO DA POLÍTICA DE GESTÃO DO DESEMPENHO - SERH

FINALIDADE : FORMULAR E COORDENAR A POLÍTICA DE GESTÃO DO DESEMPENHO VISANDO A MELHORIA DOS SERVIÇOS PÚBLICOS PRESTADOS AOS CIDADÃOS.

PRODUTO : MAPEAMENTO DE COMPETÊNCIA TÉCNICA REALIZADO

UNIDADE DE MEDIDA : UNIDADE

M e t a s

(R\$ 1,00)

REGIÕES	2015		2016		2017		2018	
	Físicas	Financeiras	Físicas	Financeiras	Físicas	Financeiras	Físicas	Financeiras
Central	1	286.749	0	0	0	0	0	0
TOTAL	1	286.749	0	0	0	0	0	0

PLANO PLURIANUAL DE AÇÃO GOVERNAMENTAL 2012 - 2015 - Exercício 2015
Programas e Ações por Redes de Desenvolvimento Integrado
Rede de Governo Integrado, Eficiente e Eficaz

PROGRAMA 255 - AUDITORIA INTERNA GOVERNAMENTAL

| Programa Associado

UNIDADE RESPONSÁVEL : 1521 - CONTROLADORIA-GERAL DO ESTADO

OBJETIVO : - APRIMORAR OS MECANISMOS DE CONTROLE INTERNO; - FORNECER INFORMAÇÕES PARA OS GESTORES PÚBLICOS PARA APRIMORAMENTO DA IMPLEMENTAÇÃO DAS POLÍTICAS PÚBLICAS; - SUBSIDIAR O EXERCÍCIO DO CONTRÔLE EXTERNO.

OBJETIVOS ESTRATÉGICOS (PMDI)

- AMPLIAR A EFETIVIDADE DAS POLÍTICAS PÚBLICAS

- AMPLIAR A TRANSPARÊNCIA, A PARTICIPAÇÃO E O CONTROLE SOCIAL DAS AÇÕES DE GOVERNO

INDICADORES FINALÍSTICOS (PMDI)

- ÍNDICE DE EFICIÊNCIA FISCAL OPERACIONAL

Indicador do Programa (Unidade de Medida)	Referência		2015	2016	2017	2018
	Data	Índice				
ÍNDICE DE EFETIVIDADE DAS RECOMENDAÇÕES DE AUDITORIA (%)	15/8/2014	91,000	92,000	94,000	94,000	94,000

VALOR DO PROGRAMA NO ANO	2015	2016	2017	2018
ORÇAMENTO FISCAL	444.550	467.176	488.200	510.168
Despesas correntes	444.550	467.176	488.200	510.168
Despesas de capital	0	0	0	0
ORÇAMENTO DE INVESTIMENTO DAS EMPRESAS CONTROLADAS PELO ESTADO	0	0	0	0
TOTAL	444.550	467.176	488.200	510.168

AÇÕES DO PROGRAMA POR UNIDADE ORÇAMENTÁRIA

1521 - CONTROLADORIA-GERAL DO ESTADO

4118 - AUDITORIA INTERNA GOVERNAMENTAL

FINALIDADE : SUBSIDIAR O GOVERNADOR DO ESTADO E OS DEMAIS GESTORES PÚBLICOS NO PROCESSO DE TOMADA DE DECISÕES POR MEIO DA APRESENTAÇÃO DE INFORMAÇÕES DECORRENTES DA EXECUÇÃO DE TRABALHOS DE AUDITORIA. ESSES TEM POR OBJETIVO AVALIAR OS MECANISMOS DE CONTROLE INTERNO E O DESEMPENHO DOS PROGRAMAS GOVERNAMENTAIS, VERIFICANDO A OBSERVÂNCIA ÀS NORMAS QUE REGEM A ATUAÇÃO ESTATAL, SEU ALINHAMENTO ÀS DIRETRIZES GOVERNAMENTAIS E A EFICIÊNCIA DOS RESULTADOS ALCANÇADOS.

PRODUTO : DOCUMENTO EMITIDO

UNIDADE DE MEDIDA : DOCUMENTO

M e t a s

(R\$ 1,00)

REGIÕES	2015		2016		2017		2018	
	Físicas	Financeiras	Físicas	Financeiras	Físicas	Financeiras	Físicas	Financeiras
Central	5.000	444.550	5.000	467.176	5.000	488.200	5.000	510.168
TOTAL	5.000	444.550	5.000	467.176	5.000	488.200	5.000	510.168

PLANO PLURIANUAL DE AÇÃO GOVERNAMENTAL 2012 - 2015 - Exercício 2015
Programas e Ações por Redes de Desenvolvimento Integrado
Rede de Governo Integrado, Eficiente e Eficaz

PROGRAMA 260 - ELABORAÇÃO DE ESTUDOS E PROJETOS DE POLÍTICAS PÚBLICAS E PESQUISA APLICADA | Programa Associado

UNIDADE RESPONSÁVEL : 2061 - FUNDAÇÃO JOÃO PINHEIRO

OBJETIVO : ELABORAR ESTUDOS E PROJETOS QUE SUBSIDIEM A ELABORAÇÃO, IMPLANTAÇÃO, GESTÃO E AVALIAÇÃO DE POLÍTICAS PÚBLICAS EFICAZES (CEPP); ELABORAR ESTUDOS E PROJETOS COMPROMETIDOS COM O DESENVOLVIMENTO ECONÔMICO SUSTENTÁVEL POR MEIO DE PESQUISAS REALIZADAS EM PARCERIAS COM INSTITUIÇÕES PÚBLICAS E PRIVADAS NACIONAIS E ORGANIZAÇÕES MULTILATERAIS (CPA).

OBJETIVOS ESTRATÉGICOS (PMDI)

- AMPLIAR A EFETIVIDADE DAS POLÍTICAS PÚBLICAS
- AMPLIAR A CAPACIDADE DE INOVAÇÃO DO GOVERNO PARA GERAR MAIS E MELHORES RESULTADOS PARA A SOCIEDADE
- AMPLIAR E MELHORAR A PRODUTIVIDADE E A QUALIDADE DOS SERVIÇOS E DO GASTO PÚBLICO
- AMPLIAR A TRANSPARÊNCIA, A PARTICIPAÇÃO E O CONTROLE SOCIAL DAS AÇÕES DE GOVERNO

INDICADORES FINALÍSTICOS (PMDI)

- ÍNDICE DE CAPTAÇÃO DE RECURSOS

VALOR DO PROGRAMA NO ANO	2015	2016	2017	2018
ORÇAMENTO FISCAL	519.737	520.000	510.000	510.000
Despesas correntes	519.737	520.000	510.000	510.000
Despesas de capital	0	0	0	0
ORÇAMENTO DE INVESTIMENTO DAS EMPRESAS CONTROLADAS PELO ESTADO	0	0	0	0
TOTAL	519.737	520.000	510.000	510.000

AÇÕES DO PROGRAMA POR UNIDADE ORÇAMENTÁRIA

2061 - FUNDAÇÃO JOÃO PINHEIRO

4351 - ESTUDOS SOCIOECONÔMICOS

FINALIDADE : ELABORAR ESTUDOS, PESQUISAS E PRODUTOS DE INFORMAÇÃO VISANDO SUBSIDIAR ANÁLISES SOBRE O DESENVOLVIMENTO SOCIOECONÔMICO, CIENTÍFICO E TECNOLÓGICO, BEM COMO SOBRE AS POTENCIALIDADES SETORIAIS, LOCAIS E REGIONAIS.

PRODUTO : ESTUDO/PESQUISA REALIZADO

UNIDADE DE MEDIDA : ESTUDO / PESQUISA

M e t a s

(R\$ 1,00)

REGIÕES	2015		2016		2017		2018	
	Físicas	Financeiras	Físicas	Financeiras	Físicas	Financeiras	Físicas	Financeiras
Central	4	188.571	4	180.000	4	170.000	4	170.000
TOTAL	4	188.571	4	180.000	4	170.000	4	170.000

PLANO PLURIANUAL DE AÇÃO GOVERNAMENTAL 2012 - 2015 - Exercício 2015
Programas e Ações por Redes de Desenvolvimento Integrado
Rede de Governo Integrado, Eficiente e Eficaz

4500 - ESTUDOS E PESQUISAS EM SEGURANÇA PÚBLICA

FINALIDADE : ELABORAR ESTATÍSTICAS, METODOLOGIAS E ESTUDOS EM SEGURANÇA PÚBLICA E CRIMINALIDADE DO ESTADO DE MINAS GERAIS E DE OUTROS CLIENTES.

PRODUTO : PROJETO/ESTUDO REALIZADO

UNIDADE DE MEDIDA : PROJETO / ESTUDO

M e t a s

(R\$ 1,00)

REGIÕES	2015		2016		2017		2018	
	Físicas	Financeiras	Físicas	Financeiras	Físicas	Financeiras	Físicas	Financeiras
Central	2	38.960	2	40.000	2	40.000	2	40.000
TOTAL	2	38.960	2	40.000	2	40.000	2	40.000

4352 - ESTUDOS, PESQUISAS E PROJETOS EM POLÍTICAS PÚBLICAS

FINALIDADE : FORMULAR, PROPOR E AVALIAR PROGRAMAS E POLÍTICAS PÚBLICAS NO ÂMBITO ESTADUAL, FEDERAL E MUNICIPAL.

PRODUTO : ESTUDO/PESQUISA REALIZADO

UNIDADE DE MEDIDA : ESTUDO / PESQUISA

M e t a s

(R\$ 1,00)

REGIÕES	2015		2016		2017		2018	
	Físicas	Financeiras	Físicas	Financeiras	Físicas	Financeiras	Físicas	Financeiras
Central	6	292.206	6	300.000	6	300.000	6	300.000
TOTAL	6	292.206	6	300.000	6	300.000	6	300.000

PLANO PLURIANUAL DE AÇÃO GOVERNAMENTAL 2012 - 2015 - Exercício 2015
Programas e Ações por Redes de Desenvolvimento Integrado
Rede de Governo Integrado, Eficiente e Eficaz

PROGRAMA 261 - APRIMORAMENTO DA GESTÃO PÚBLICA

| Programa Associado

UNIDADE RESPONSÁVEL : 2061 - FUNDAÇÃO JOÃO PINHEIRO

OBJETIVO : APRIMORAR A GESTÃO PÚBLICA POR MEIO DA FORMAÇÃO EM NÍVEL DE GRADUAÇÃO, ESPECIALIZAÇÃO, MESTRADO E CAPACITAÇÃO DE RECURSOS HUMANOS MEDIANTE AULAS PRESENCIAIS E DE ENSINO À DISTÂNCIA, INCLUSIVE COM O DESENVOLVIMENTO DE ESTUDOS E PESQUISAS QUE CONTRIBUAM PARA A INTEGRAÇÃO, EFICIÊNCIA E EFICÁCIA DO GOVERNO. AS PESQUISAS DESENVOLVIDAS NO ÂMBITO DA ESCOLA DE GOVERNO SÃO FINANCIADAS POR ÓRGÃOS DE FOMENTO COMO FAPEMIG E CNPQ.

OBJETIVOS ESTRATÉGICOS (PMDI)

- AMPLIAR A EFETIVIDADE DAS POLÍTICAS PÚBLICAS
- AMPLIAR A CAPACIDADE DE INOVAÇÃO DO GOVERNO PARA GERAR MAIS E MELHORES RESULTADOS PARA A SOCIEDADE
- AMPLIAR E MELHORAR A PRODUTIVIDADE E A QUALIDADE DOS SERVIÇOS E DO GASTO PÚBLICO

INDICADORES FINALÍSTICOS (PMDI)

- ÍNDICE DE EFICIÊNCIA FISCAL OPERACIONAL

Indicador do Programa (Unidade de Medida)	Referência		2015	2016	2017	2018
	Data	Índice				
PERCENTUAL DE ALUNOS ATENDIDOS PELA ESCOLA DE GOVERNO PROFESSOR PAULO NEVES DE CARVALHO (%)	31/12/2013	80,000	80,000	80,000	80,000	80,000

VALOR DO PROGRAMA NO ANO	2015	2016	2017	2018
ORÇAMENTO FISCAL	5.094.952	3.980.390	4.128.155	4.282.569
Despesas correntes	5.094.952	3.980.390	4.128.155	4.282.569
Despesas de capital	0	0	0	0
ORÇAMENTO DE INVESTIMENTO DAS EMPRESAS CONTROLADAS PELO ESTADO	0	0	0	0
TOTAL	5.094.952	3.980.390	4.128.155	4.282.569

AÇÕES DO PROGRAMA POR UNIDADE ORÇAMENTÁRIA

2061 - FUNDAÇÃO JOÃO PINHEIRO

4661 - FORMAÇÃO DE RECURSOS HUMANOS EM NÍVEL DE GRADUAÇÃO

FINALIDADE : PROMOVER ENSINO DE EXCELÊNCIA EM ADMINISTRAÇÃO PÚBLICA, VISANDO FORMAR RECURSOS HUMANOS EM NÍVEL SUPERIOR PARA INTEGRAR O GRUPO DE ATIVIDADES DE PLANEJAMENTO E GESTÃO ESTADUAL E MUNICIPAL.

PRODUTO : ALUNO ATENDIDO

UNIDADE DE MEDIDA : ALUNO

M e t a s

(R\$ 1,00)

REGIÕES	2015		2016		2017		2018	
	Físicas	Financeiras	Físicas	Financeiras	Físicas	Financeiras	Físicas	Financeiras
Central	280	3.690.888	280	3.283.665	280	3.431.430	280	3.585.844
TOTAL	280	3.690.888	280	3.283.665	280	3.431.430	280	3.585.844

PLANO PLURIANUAL DE AÇÃO GOVERNAMENTAL 2012 - 2015 - Exercício 2015
Programas e Ações por Redes de Desenvolvimento Integrado
Rede de Governo Integrado, Eficiente e Eficaz

4509 - FORMAÇÃO DE RECURSOS HUMANOS EM NÍVEL DE PÓS-GRADUAÇÃO - LATO SENSU E STRICTO SENSU

FINALIDADE : PROMOVER ENSINO DE EXCELENCIA, MEDIANTE AULAS PRESENCIAIS E DE ENSINO À DISTÂNCIA, A FIM DE FORMAR PROFISSIONAIS QUE ATUAM NA ESFERA PÚBLICA ESTADUAL, MUNICIPAIS E DEMAIS INTERESSADOS, VISANDO OFERECER SUBSÍDIOS TEÓRICOS, PRÁTICOS E ORIENTAÇÃO DE ESTUDOS PARA APROFUNDAR O CONHECIMENTO SOBRE A GESTÃO E IMPLEMENTAÇÃO DE POLÍTICAS PÚBLICAS.

PRODUTO : ALUNO ATENDIDO

UNIDADE DE MEDIDA : ALUNO

M e t a s

(R\$ 1,00)

REGIÕES	2015		2016		2017		2018	
	Físicas	Financeiras	Físicas	Financeiras	Físicas	Financeiras	Físicas	Financeiras
Central	210	1.154.713	210	440.725	210	440.725	210	440.725
TOTAL	210	1.154.713	210	440.725	210	440.725	210	440.725

4511 - CAPACITAÇÃO DE RECURSOS HUMANOS

FINALIDADE : CAPACITAR, TREINAR E ATUALIZAR RECURSOS HUMANOS PARA MELHORIA DA EXECUÇÃO DAS ATRIBUIÇÕES ESPECÍFICAS DESEMPENHADAS NOS ÓRGÃOS OU ENTIDADES PRIVADAS.

PRODUTO : PESSOA CAPACITADA

UNIDADE DE MEDIDA : PESSOA

M e t a s

(R\$ 1,00)

REGIÕES	2015		2016		2017		2018	
	Físicas	Financeiras	Físicas	Financeiras	Físicas	Financeiras	Físicas	Financeiras
Central	1.200	249.351	1.200	256.000	1.200	256.000	1.200	256.000
TOTAL	1.200	249.351	1.200	256.000	1.200	256.000	1.200	256.000

PLANO PLURIANUAL DE AÇÃO GOVERNAMENTAL 2012 - 2015 - Exercício 2015
Programas e Ações por Redes de Desenvolvimento Integrado
Rede de Governo Integrado, Eficiente e Eficaz

PROGRAMA 263 - MINAS ABERTA

| Programa Associado

UNIDADE RESPONSÁVEL : 1521 - CONTROLADORIA-GERAL DO ESTADO

OBJETIVO : PROMOVER E ESTIMULAR A TRANSPARÊNCIA DAS AÇÕES GOVERNAMENTAIS, BEM COMO SEU CONTROLE PELA SOCIEDADE COMO FORMA DE PREVENIR E COMBATER A CORRUPÇÃO.

OBJETIVOS ESTRATÉGICOS (PMDI)

- AMPLIAR A EFETIVIDADE DAS POLÍTICAS PÚBLICAS

- AMPLIAR A TRANSPARÊNCIA, A PARTICIPAÇÃO E O CONTROLE SOCIAL DAS AÇÕES DE GOVERNO

INDICADORES FINALÍSTICOS (PMDI)

- ÍNDICE DE EFICIÊNCIA FISCAL OPERACIONAL

Indicador do Programa (Unidade de Medida)	Referência		2015	2016	2017	2018
	Data	Índice				
ÍNDICE DE INFORMAÇÕES SOLICITADAS NO PORTAL DA TRANSPARÊNCIA (%)	15/1/2014	1,000	1,000	1,000	1,000	1,000
ÍNDICE DE ACESSO AO PORTAL DA TRANSPARÊNCIA (%)	15/1/2014	1,000	1,400	1,500	1,600	1,600

VALOR DO PROGRAMA NO ANO	2015	2016	2017	2018
ORÇAMENTO FISCAL	2.145.656	489.358	511.378	534.390
Despesas correntes	2.145.656	489.358	511.378	534.390
Despesas de capital	0	0	0	0
ORÇAMENTO DE INVESTIMENTO DAS EMPRESAS CONTROLADAS PELO ESTADO	0	0	0	0
TOTAL	2.145.656	489.358	511.378	534.390

AÇÕES DO PROGRAMA POR UNIDADE ORÇAMENTÁRIA

1521 - CONTROLADORIA-GERAL DO ESTADO

4135 - PORTAL DA TRANSPARÊNCIA

FINALIDADE : APRIMORAR E GERENCIAR O PORTAL DA TRANSPARÊNCIA, DOTANDO-O DE FUNCIONALIDADE, ACESSIBILIDADE, USABILIDADE E INTERATIVIDADE, AMPLIANDO O ACESSO ÀS INFORMAÇÕES PÚBLICAS PELO CIDADÃO, E PROPORCIONANDO À SOCIEDADE O ACOMPANHAMENTO E FISCALIZAÇÃO DAS AÇÕES DO PODER EXECUTIVO ESTADUAL.

PRODUTO : FUNCIONALIDADE AGREGADA AO SITE

UNIDADE DE MEDIDA : FUNCIONALIDADE

M e t a s

(R\$ 1,00)

REGIÕES	2015		2016		2017		2018	
	Físicas	Financeiras	Físicas	Financeiras	Físicas	Financeiras	Físicas	Financeiras
Central	4	401.553	4	421.991	4	440.980	4	460.824
TOTAL	4	401.553	4	421.991	4	440.980	4	460.824

PLANO PLURIANUAL DE AÇÃO GOVERNAMENTAL 2012 - 2015 - Exercício 2015
Programas e Ações por Redes de Desenvolvimento Integrado
Rede de Governo Integrado, Eficiente e Eficaz

4146 - TRANSPARÊNCIA GOVERNAMENTAL, PREVENÇÃO E COMBATE À CORRUPÇÃO.

FINALIDADE : PROMOVER A TRANSPARÊNCIA DA GESTÃO DO ESTADO, INCENTIVANDO A PARTICIPAÇÃO DA SOCIEDADE NO ACOMPANHAMENTO E FISCALIZAÇÃO DAS ATIVIDADES DO GOVERNO, PREVENINDO E COMBATENDO PRÁTICAS DE CORRUPÇÃO.

PRODUTO : DIVULGAÇÃO REALIZADA

UNIDADE DE MEDIDA : UNIDADE

M e t a s

(R\$ 1,00)

REGIÕES	2015		2016		2017		2018	
	Físicas	Financeiras	Físicas	Financeiras	Físicas	Financeiras	Físicas	Financeiras
Central	8	28.227	8	29.664	8	30.999	8	32.394
TOTAL	8	28.227	8	29.664	8	30.999	8	32.394

4161 - PESQUISA E DESENVOLVIMENTO DE TECNOLOGIAS DE CONTROLE E TRANSPARÊNCIA

FINALIDADE : DOTAR O ÓRGÃO CENTRAL E AS UNIDADES DE AUDITORIA DO SISTEMA DE CONTROLE INTERNO DO PODER EXECUTIVO ESTADUAL DE FERRAMENTAS E METODOLOGIAS DE CONTROLE (AUDITORIA E CORREÇÃO ADMINISTRATIVA) E TRANSPARÊNCIA, VISANDO À SISTEMATIZAÇÃO, PADRONIZAÇÃO E APERFEIÇOAMENTO DOS PROCEDIMENTOS DE CONTROLE E TRANSPARÊNCIA E À OTIMIZAÇÃO DO MODELO GERENCIAL UTILIZADO PELA CONTROLADORIA-GERAL DO ESTADO.

PRODUTO : METODOLOGIA DESENVOLVIDA.

UNIDADE DE MEDIDA : % (PERCENTUAL) DE REALIZAÇÃO

M e t a s

(R\$ 1,00)

REGIÕES	2015		2016		2017		2018	
	Físicas	Financeiras	Físicas	Financeiras	Físicas	Financeiras	Físicas	Financeiras
Central	2	1.715.876	2	37.703	2	39.399	14	41.172
TOTAL	2	1.715.876	2	37.703	2	39.399	14	41.172

PLANO PLURIANUAL DE AÇÃO GOVERNAMENTAL 2012 - 2015 - Exercício 2015
Programas e Ações por Redes de Desenvolvimento Integrado
Rede de Governo Integrado, Eficiente e Eficaz

PROGRAMA 270 - APOIO NA REALIZAÇÃO DAS METAS PRIORITÁRIAS DO GOVERNO DE MINAS GERAIS

| Programa Associado

UNIDADE RESPONSÁVEL : 1601 - ESCRITÓRIO DE PRIORIDADES ESTRATÉGICAS

OBJETIVO : COOPERAR COM AS UNIDADES SETORIAIS COMO PARCEIRO FUNDAMENTAL PARA O ALCANCE DAS METAS PRIORITÁRIAS DO GOVERNO DO ESTADO DE MINAS GERAIS.

OBJETIVOS ESTRATÉGICOS (PMDI)

- AMPLIAR A CAPACIDADE DE INOVAÇÃO DO GOVERNO PARA GERAR MAIS E MELHORES RESULTADOS PARA A SOCIEDADE

INDICADORES FINALÍSTICOS (PMDI)

- ÍNDICE DE EFICIÊNCIA FISCAL OPERACIONAL

VALOR DO PROGRAMA NO ANO	2015	2016	2017	2018
ORÇAMENTO FISCAL	243.652	113.900	113.900	113.900
Despesas correntes	243.652	113.900	113.900	113.900
Despesas de capital	0	0	0	0
ORÇAMENTO DE INVESTIMENTO DAS EMPRESAS CONTROLADAS PELO ESTADO	0	0	0	0
TOTAL	243.652	113.900	113.900	113.900

AÇÕES DO PROGRAMA POR UNIDADE ORÇAMENTÁRIA

1601 - ESCRITÓRIO DE PRIORIDADES ESTRATÉGICAS

4177 - ALOCAÇÃO E GESTÃO DE EMPREENDEDORES PÚBLICOS

FINALIDADE : APOIAR A EXECUÇÃO DOS PROGRAMAS ESTRUTURADORES, PROJETOS, PROCESSOS E ÁREAS ESTRATÉGICAS, POR MEIO DA ALOCAÇÃO DE PROFISSIONAIS COM PERFIL ADEQUADO AO SOLICITADO PARA A VAGA E DESEMPENHO QUE CONTRIBUA PARA O ALCANCE DOS RESULTADOS PACTUADOS PARA AS PRIORIDADES ESTRATÉGICAS.

PRODUTO : EMPREENDEDORES PÚBLICOS ALOCADOS/GERENCIADOS

UNIDADE DE MEDIDA : EMPREENDEDOR

M e t a s

(R\$ 1,00)

REGIÕES	2015		2016		2017		2018	
	Físicas	Financeiras	Físicas	Financeiras	Físicas	Financeiras	Físicas	Financeiras
Central	90	51.579	90	23.900	90	23.900	90	23.900
TOTAL	90	51.579	90	23.900	90	23.900	90	23.900

4162 - IMPLANTAÇÃO E INOVAÇÃO EM SOLUÇÕES TECNOLÓGICAS

FINALIDADE : SUBSIDIAR O ESCRITÓRIO DE PRIORIDADES ESTRATÉGICAS E AS PRIORIDADES ESTRATÉGICAS DO GOVERNO, NO DESENVOLVIMENTO, IMPLANTAÇÃO E MANUTENÇÃO DE FERRAMENTAS TECNOLÓGICAS E GESTÃO DA INFORMAÇÃO.

PRODUTO : TECNOLOGIA GERADA E TRANSFERIDA

UNIDADE DE MEDIDA : TECNOLOGIA

M e t a s

(R\$ 1,00)

REGIÕES	2015		2016		2017		2018	
	Físicas	Financeiras	Físicas	Financeiras	Físicas	Financeiras	Físicas	Financeiras
Central	4	107.906	4	50.000	4	50.000	4	50.000
TOTAL	4	107.906	4	50.000	4	50.000	4	50.000

PLANO PLURIANUAL DE AÇÃO GOVERNAMENTAL 2012 - 2015 - Exercício 2015
Programas e Ações por Redes de Desenvolvimento Integrado
Rede de Governo Integrado, Eficiente e Eficaz

4330 - PESQUISA POR AMOSTRA DE DOMICÍLIOS

FINALIDADE : A PAD-MG TEM POR FINALIDADE O PREENCHIMENTO DE LACUNAS NAS PESQUISAS EXISTENTES QUANTO AO GRAU DE DESAGREGAÇÃO ESPACIAL, QUANTO À DEFASAGEM TEMPORAL DE DISPONIBILIZAÇÃO DOS RESULTADOS E QUANTO A APURAÇÃO DE NOVOS INDICADORES E REFINAMENTO DE OUTROS. ALÉM DISSO, A PESQUISA SIBSIDIA A GESTÃO GOVERNAMENTAL COM DADOS, INFORMAÇÕES E INDICADORES NECESSÁRIOS À AVALIAÇÃO E O ACOMPANHAMENTO DA EFETIVIDADE DO PLANO MINEIRO DE DESENVOLVIMENTO INTEGRAL (PMDI).

PRODUTO : BANCO DE DADOS DISPONIBILIZADO

UNIDADE DE MEDIDA : CIDADE

M e t a s

(R\$ 1,00)

REGIÕES	2015		2016		2017		2018	
	Físicas	Financeiras	Físicas	Financeiras	Físicas	Financeiras	Físicas	Financeiras
Central	1	84.167	1	40.000	1	40.000	1	40.000
TOTAL	1	84.167	1	40.000	1	40.000	1	40.000

PLANO PLURIANUAL DE AÇÃO GOVERNAMENTAL 2012 - 2015 - Exercício 2015
Programas e Ações por Redes de Desenvolvimento Integrado
Rede de Governo Integrado, Eficiente e Eficaz

PROGRAMA 273 - PRESERVAÇÃO DA MEMÓRIA TÉCNICO-CIENTÍFICA NO ÂMBITO DO PODER EXECUTIVO DO ESTADO DE MINAS GERAIS

| Programa Associado

UNIDADE RESPONSÁVEL : 2061 - FUNDAÇÃO JOÃO PINHEIRO

OBJETIVO : GARANTIR O ACESSO UNIVERSAL AOS TRABALHOS TÉCNICO-CIENTÍFICOS PRODUZIDOS PELAS INSTITUIÇÕES PÚBLICAS DE MINAS GERAIS PROMOVENDO SEU RESGATE, REUNIÃO, ARMAZENAMENTO, TRATAMENTO, DISPONIBILIZAÇÃO E DIVULGAÇÃO, EM ESPECIAL NA BIBLIOTECA DIGITAL DE MINAS GERAIS RAYMUNDO NONATO DE CASTRO, PRESERVANDO A MEMÓRIA TÉCNICO-CIENTÍFICA DOS ÓRGÃOS E ENTIDADES DA ADMINISTRAÇÃO PÚBLICA DIRETA, AUTÁRQUICA E FUNDACIONAL, NO ÂMBITO DO PODER EXECUTIVO.

OBJETIVOS ESTRATÉGICOS (PMDI)

- AMPLIAR A CAPACIDADE DE INOVAÇÃO DO GOVERNO PARA GERAR MAIS E MELHORES RESULTADOS PARA A SOCIEDADE

- AMPLIAR A INTEGRAÇÃO INTRA-GOVERNAMENTAL

- AMPLIAR A TRANSPARÊNCIA, A PARTICIPAÇÃO E O CONTROLE SOCIAL DAS AÇÕES DE GOVERNO

INDICADORES FINALÍSTICOS (PMDI)

- ÍNDICE DE CAPTAÇÃO DE RECURSOS

- ÍNDICE DE INCREMENTO PATRIMONIAL

Indicador do Programa (Unidade de Medida)	Referência		2015	2016	2017	2018
	Data	Índice				
MÉDIA DA PROPORÇÃO DE RELATÓRIOS DE PESQUISA PRESERVADOS E DISPONIBILIZADOS NAS INSTITUIÇÕES PARTICIPANTES DA BIBLIOTECA DIGITAL (%)	31/7/2011	50,000	70,000	70,000	70,000	70,000

VALOR DO PROGRAMA NO ANO	2015	2016	2017	2018
ORÇAMENTO FISCAL	136.364	220.897	220.897	220.897
Despesas correntes	136.364	220.897	220.897	220.897
Despesas de capital	0	0	0	0
ORÇAMENTO DE INVESTIMENTO DAS EMPRESAS CONTROLADAS PELO ESTADO	0	0	0	0
TOTAL	136.364	220.897	220.897	220.897

AÇÕES DO PROGRAMA POR UNIDADE ORÇAMENTÁRIA

2061 - FUNDAÇÃO JOÃO PINHEIRO

4495 - MANUTENÇÃO DA BIBLIOTECA DIGITAL DE MINAS GERAIS RAYMUNDO NONATO DE CASTRO

FINALIDADE : GARANTIR O FUNCIONAMENTO DA BIBLIOTECA DIGITAL E, PORTANTO, O ARMAZENAMENTO E DIVULGAÇÃO DOS RELATÓRIOS DE PESQUISA QUE COMPOEM A MEMÓRIA TÉCNICO-CIENTÍFICA (DOCUMENTOS NÃO PUBLICADOS) DOS ÓRGÃOS E ENTIDADES DA ADMINISTRAÇÃO PÚBLICA DIRETA, AUTÁRQUICA E FUNDACIONAL, NO ÂMBITO DO PODER EXECUTIVO.

PRODUTO : ACERVO ATUALIZADO E AMPLIADO

UNIDADE DE MEDIDA : ACERVO

M e t a s

(R\$ 1,00)

REGIÕES	2015		2016		2017		2018	
	Físicas	Financeiras	Físicas	Financeiras	Físicas	Financeiras	Físicas	Financeiras
Central	600	136.364	600	220.897	600	220.897	600	220.897
TOTAL	600	136.364	600	220.897	600	220.897	600	220.897

PLANO PLURIANUAL DE AÇÃO GOVERNAMENTAL 2012 - 2015 - Exercício 2015
Programas e Ações por Redes de Desenvolvimento Integrado
Rede de Governo Integrado, Eficiente e Eficaz

PROGRAMA 280 - GESTÃO DA ESTRATÉGIA GOVERNAMENTAL

| Programa Associado

UNIDADE RESPONSÁVEL : 1501 - SECRETARIA DE ESTADO DE PLANEJAMENTO E GESTÃO

OBJETIVO : AMPLIAR A EFETIVIDADE DAS POLÍTICAS PÚBLICAS DE A CAPACIDADE DE INOVAÇÃO DO GOVERNO PARA GERAR MAIS E MELHORES RESULTADOS PARA A SOCIEDADE, BUSCANDO, AINDA, A CONSTANTE MELHORIA DO AMBIENTE DE INFORMAÇÃO.

OBJETIVOS ESTRATÉGICOS (PMDI)

- AMPLIAR A EFETIVIDADE DAS POLÍTICAS PÚBLICAS
- AMPLIAR A CAPACIDADE DE INOVAÇÃO DO GOVERNO PARA GERAR MAIS E MELHORES RESULTADOS PARA A SOCIEDADE

INDICADORES FINALÍSTICOS (PMDI)

- ÍNDICE DE SUSTENTABILIDADE FISCAL
- ÍNDICE DE EFICIÊNCIA FISCAL OPERACIONAL
- ÍNDICE DE COMPROMETIMENTO COM DESPESA DE PESSOAL - TODOS OS PODERES
- ÍNDICE DE CAPTAÇÃO DE RECURSOS
- ÍNDICE DE INCREMENTO PATRIMONIAL

VALOR DO PROGRAMA NO ANO	2015	2016	2017	2018
ORÇAMENTO FISCAL	431.470	473.033	492.994	512.714
Despesas correntes	431.470	473.033	492.994	512.714
Despesas de capital	0	0	0	0
ORÇAMENTO DE INVESTIMENTO DAS EMPRESAS CONTROLADAS PELO ESTADO	0	0	0	0
TOTAL	431.470	473.033	492.994	512.714

AÇÕES DO PROGRAMA POR UNIDADE ORÇAMENTÁRIA

1501 - SECRETARIA DE ESTADO DE PLANEJAMENTO E GESTÃO

4650 - COORDENAÇÃO E DESENVOLVIMENTO DE EQUIPES ESTRATÉGICAS

FINALIDADE : COORDENAR E DESENVOLVER CONTINUAMENTE AS EQUIPES ENVOLVIDAS COM A GESTÃO DA ESTRATÉGIA GOVERNAMENTAL E CONTRIBUIR PARA A MELHORIA CONTÍNUA DA GESTÃO E DA QUALIDADE DOS SERVIÇOS PRESTADOS PELOS ÓRGÃOS E ENTIDADES DO PODER EXECUTIVO ESTADUAL, COM FOCO NA ESTRATÉGIA GOVERNAMENTAL.

PRODUTO : EQUIPE ESTRATÉGICA COORDENADA

UNIDADE DE MEDIDA : EQUIPE

M e t a s

(R\$ 1,00)

REGIÕES	2015		2016		2017		2018	
	Físicas	Financeiras	Físicas	Financeiras	Físicas	Financeiras	Físicas	Financeiras
Central	26	16.036	26	17.680	26	18.387	26	19.122
TOTAL	26	16.036	26	17.680	26	18.387	26	19.122

PLANO PLURIANUAL DE AÇÃO GOVERNAMENTAL 2012 - 2015 - Exercício 2015
Programas e Ações por Redes de Desenvolvimento Integrado
Rede de Governo Integrado, Eficiente e Eficaz

4652 - CONSTRUÇÃO DE METODOLOGIAS DE GESTÃO DA ESTRATÉGIA

FINALIDADE : DISSEMINAR METODOLOGIAS DE GESTÃO DA ESTRATÉGIA E FOMENTAR A SUA UTILIZAÇÃO PELOS ÓRGÃOS E ENTIDADES DO ESTADO, VISANDO GARANTIR A QUALIDADE DA GESTÃO ESTRATÉGICA E AUMENTAR A CAPACIDADE INSTITUCIONAL PARA MELHORIA DAS POLÍTICAS PÚBLICAS.

PRODUTO : EVENTO DE DISSEMINAÇÃO REALIZADO

UNIDADE DE MEDIDA : EVENTO

M e t a s

(R\$ 1,00)

REGIÕES	2015		2016		2017		2018	
	Físicas	Financeiras	Físicas	Financeiras	Físicas	Financeiras	Físicas	Financeiras
Central	40	7.810	40	8.611	40	8.956	40	9.314
TOTAL	40	7.810	40	8.611	40	8.956	40	9.314

4653 - MONITORAMENTO E GESTÃO DA ESTRATÉGIA

FINALIDADE : COORDENAR A PACTUAÇÃO E REALIZAR O MONITORAMENTO PERMANENTE E SISTEMÁTICO DOS COMPROMISSOS ESTRATÉGICOS A SEREM ENTREGUES PELOS ÓRGÃOS E ENTIDADES DO PODER EXECUTIVO ESTADUAL, ORGANIZADOS NOS PRINCIPAIS INSTRUMENTOS DE IMPLEMENTAÇÃO DA ESTRATÉGIA GOVERNAMENTAL, QUAIS SEJAM O ACORDO DE RESULTADOS DE 1ª ETAPA DOS SISTEMAS OPERACIONAIS E O SEU DESDOBRAMENTO EM ACORDOS DE RESULTADOS DE 2ª ETAPA DOS ÓRGÃOS E ENTIDADES; E OS PROGRAMAS ESTRUTURADORES, COM SEUS PROJETOS E PROCESSOS ESTRATÉGICOS.

PRODUTO : AÇÕES ESTRATÉGICAS MONITORADAS

UNIDADE DE MEDIDA : AÇÃO ESTRATÉGICA

M e t a s

(R\$ 1,00)

REGIÕES	2015		2016		2017		2018	
	Físicas	Financeiras	Físicas	Financeiras	Físicas	Financeiras	Físicas	Financeiras
Central	134	48.388	134	52.352	134	55.486	134	57.706
TOTAL	134	48.388	134	52.352	134	55.486	134	57.706

4654 - INOVAÇÃO E MODERNIZAÇÃO INSTITUCIONAL

FINALIDADE : GARANTIR A PERMANENTE INOVAÇÃO E MODERNIZAÇÃO DA GESTÃO PÚBLICA. PROMOVER AÇÕES VOLTADAS PARA A CAPTAÇÃO DE IDEIAS INOVADORAS, SELEÇÃO, INCUBAÇÃO E DESENVOLVIMENTO DE PROPOSTAS DE PROJETOS ESTRATÉGICOS, CRÍTICOS E INOVADORES NO ÂMBITO DA ADMINISTRAÇÃO PÚBLICA, ORIENTADOS PELA POLÍTICA DE INOVAÇÃO NA GESTÃO PÚBLICA, DE FORMA ALINHADA À ESTRATÉGIA GOVERNAMENTAL.

PRODUTO : PROPOSTAS DE PROJETOS INOVADORES CLASSIFICADAS

UNIDADE DE MEDIDA : PROPOSTA

M e t a s

(R\$ 1,00)

REGIÕES	2015		2016		2017		2018	
	Físicas	Financeiras	Físicas	Financeiras	Físicas	Financeiras	Físicas	Financeiras
Central	11	43.550	12	46.800	13	48.672	14	50.619
TOTAL	11	43.550	12	46.800	13	48.672	14	50.619

PLANO PLURIANUAL DE AÇÃO GOVERNAMENTAL 2012 - 2015 - Exercício 2015
Programas e Ações por Redes de Desenvolvimento Integrado
Rede de Governo Integrado, Eficiente e Eficaz

2083 - GERENCIAMENTO, DESENVOLVIMENTO E APERFEIÇOAMENTO DE MODELOS DE PARCERIAS ENTRE O PODER PÚBLICO E AS ORGANIZAÇÕES DA SOCIEDADE CIVIL

FINALIDADE : GERENCIAR, OPERACIONALIZAR E PRESTAR O DEVIDO SUPORTE PARA CONDUÇÃO DOS PROCESSOS INTEGRANTES DO(S) MODELO(S) ADOTADO(S) PARA DISCIPLINAR E REGULAMENTAR OS VÍNCULOS ENTRE O PODER PÚBLICO E AS ORGANIZAÇÕES DA SOCIEDADE CIVIL.

PRODUTO : INSTRUMENTOS DE MODELOS DE PARCERIAS IMPLANTADOS/APERFEIÇOADOS

UNIDADE DE MEDIDA : INSTRUMENTO

M e t a s

(R\$ 1,00)

REGIÕES	2015		2016		2017		2018	
	Físicas	Financeiras	Físicas	Financeiras	Físicas	Financeiras	Físicas	Financeiras
Central	4	19.813	4	21.367	4	22.221	4	23.110
TOTAL	4	19.813	4	21.367	4	22.221	4	23.110

5003 - ESTRUTURAÇÃO E ACOMPANHAMENTO DO REPOSITÓRIO DE ENTREGAS DO GOVERNO DE MINAS

FINALIDADE : ESTRUTURAR AS INFORMAÇÕES REFERENTES ÀS PRINCIPAIS ENTREGAS DA ADMINISTRAÇÃO ESTADUAL DO GOVERNO DO ESTADO DE MINAS GERAIS, DE FORMA PADRONIZADA, SIMPLIFICADA E INTELIGÍVEL, DISPONIBILIZANDO-AS COM TRANSPARENCIA.

PRODUTO : REPOSITÓRIO DE ENTREGAS ATUALIZADO

UNIDADE DE MEDIDA : RELATÓRIO

M e t a s

(R\$ 1,00)

REGIÕES	2015		2016		2017		2018	
	Físicas	Financeiras	Físicas	Financeiras	Físicas	Financeiras	Físicas	Financeiras
Central	6	0	6	0	6	0	6	0
TOTAL	6	0	6	0	6	0	6	0

2035 - GESTÃO DE SISTEMAS DE INFORMAÇÃO DA SECRETARIA DE ESTADO DE PLANEJAMENTO E GESTÃO

FINALIDADE : IMPLEMENTAR, GERIR E MONITORAR AS AÇÕES NECESSÁRIAS AO SUPORTE, MANUTENÇÃO, DISPONIBILIZAÇÃO E EVOLUÇÃO DOS SISTEMAS INFORMACIONAIS DA SECRETARIA DE ESTADO DE PLANEJAMENTO E GESTÃO.

PRODUTO : SISTEMAS MANTIDOS

UNIDADE DE MEDIDA : SISTEMA

M e t a s

(R\$ 1,00)

REGIÕES	2015		2016		2017		2018	
	Físicas	Financeiras	Físicas	Financeiras	Físicas	Financeiras	Físicas	Financeiras
Central	6	295.873	6	326.223	6	339.272	6	352.843
TOTAL	6	295.873	6	326.223	6	339.272	6	352.843

PLANO PLURIANUAL DE AÇÃO GOVERNAMENTAL 2012 - 2015 - Exercício 2015
Programas e Ações por Redes de Desenvolvimento Integrado
Rede de Governo Integrado, Eficiente e Eficaz

PROGRAMA 295 - GERENCIAMENTO E EXECUÇÃO DE OBRAS E SERVIÇOS DE ENGENHARIA PÚBLICA | Programa Associado

UNIDADE RESPONSÁVEL : 2141 - DEPARTAMENTO DE OBRAS PÚBLICAS DO ESTADO DE MINAS GERAIS

OBJETIVO : PLANEJAR, ELABORAR, COORDENAR E EXECUTAR ESTUDOS PRELIMINARES, PROJETOS, ORÇAMENTOS, SONDAÇÃO, DENTRE OUTROS SERVIÇOS DE ENGENHARIA PÚBLICA, E FISCALIZAR AS OBRAS DE ENGENHARIA PÚBLICA DE INTERESSE DAS ADMINISTRAÇÕES DIRETAS E INDIRETAS

OBJETIVOS ESTRATÉGICOS (PMDI)

- AMPLIAR A CAPACIDADE DE INOVAÇÃO DO GOVERNO PARA GERAR MAIS E MELHORES RESULTADOS PARA A SOCIEDADE
- AMPLIAR E MELHORAR A PRODUTIVIDADE E A QUALIDADE DOS SERVIÇOS E DO GASTO PÚBLICO
- AMPLIAR A INTEGRAÇÃO INTRA-GOVERNAMENTAL

INDICADORES FINALÍSTICOS (PMDI)

- ÍNDICE DE INCREMENTO PATRIMONIAL

VALOR DO PROGRAMA NO ANO	2015	2016	2017	2018
ORÇAMENTO FISCAL	59.985.621	1.000	1.000	1.000
Despesas correntes	499.043	0	0	0
Despesas de capital	59.486.578	1.000	1.000	1.000
ORÇAMENTO DE INVESTIMENTO DAS EMPRESAS CONTROLADAS PELO ESTADO	0	0	0	0
TOTAL	59.985.621	1.000	1.000	1.000

AÇÕES DO PROGRAMA POR UNIDADE ORÇAMENTÁRIA

2141 - DEPARTAMENTO DE OBRAS PÚBLICAS DO ESTADO DE MINAS GERAIS

4484 - VISTORIA E FISCALIZAÇÃO DE OBRAS

FINALIDADE : REALIZAR VISTORIAS EM TERRENOS PARA IMPLANTAR NOVAS EDIFICAÇÕES PÚBLICAS, OU EM EDIFICAÇÕES EXISTENTES VISANDO A REFORMA, AMPLIAÇÃO, ADEQUAÇÃO PARA FUNCIONAMENTO DE UNIDADE ADMINISTRATIVA DO ESTADO, E FISCALIZAR A EXECUÇÃO DE OBRAS/SERVIÇOS.

PRODUTO : OBRA FISCALIZADA/ACOMPANHADA

UNIDADE DE MEDIDA : OBRA

M e t a s

(R\$ 1,00)

REGIÕES	2015		2016		2017		2018	
	Físicas	Financeiras	Físicas	Financeiras	Físicas	Financeiras	Físicas	Financeiras
Central	89	703.043	8	0	8	0	0	0
Rio Doce	5	0	0	0	0	0	0	0
Mata	15	0	2	0	2	0	0	0
Sul de Minas	12	0	5	0	5	0	0	0
Triângulo	8	0	2	0	2	0	0	0
Alto Paranaíba	5	0	1	0	1	0	0	0
Centro Oeste	9	0	0	0	0	0	0	0
Noroeste de Minas	2	0	1	0	1	0	0	0
Norte de Minas	8	0	1	0	1	0	0	0
Jequitinhonha / Mucuri	8	0	2	0	2	0	0	0
TOTAL	161	703.043	22	0	22	0	0	0

PLANO PLURIANUAL DE AÇÃO GOVERNAMENTAL 2012 - 2015 - Exercício 2015
Programas e Ações por Redes de Desenvolvimento Integrado
Rede de Governo Integrado, Eficiente e Eficaz

4498 - SERVIÇOS DE ENGENHARIA PÚBLICA E GERENCIAMENTO

FINALIDADE : ELABORAR E EXECUTAR ESTUDOS PRELIMINARES, PROJETOS, ORÇAMENTOS E OUTROS SERVIÇOS DE ENGENHARIA, E CONTRATAR CONSULTORIA PARA SUPORTE TÉCNICO OPERACIONAL ÀS DIRETORIAS FINALÍSTICAS.

PRODUTO : SERVIÇO DE ENGENHARIA PÚBLICA

UNIDADE DE MEDIDA : SERVIÇO

M e t a s

(R\$ 1,00)

REGIÕES	2015		2016		2017		2018	
	Físicas	Financeiras	Físicas	Financeiras	Físicas	Financeiras	Físicas	Financeiras
Central	3	59.282.578	3	1.000	3	1.000	3	1.000
TOTAL	3	59.282.578	3	1.000	3	1.000	3	1.000

Rede de Identidade Mineira

Objetivos Estratégicos (PMDI)

- ✓ FORTALECER A IDENTIDADE CULTURAL MINEIRA E SEUS VALORES, COMO INSTRUMENTO DE COESÃO DE TODA A SOCIEDADE
- ✓ PRESERVAR E PROTEGER O PATRIMÔNIO CULTURAL
- ✓ AUMENTAR A GERAÇÃO DE NEGÓCIOS RELACIONADOS AO SETOR DE CULTURA, ESPORTE E TURISMO EM MINAS GERAIS
- ✓ AUMENTAR A PARTICIPAÇÃO DA POPULAÇÃO MINEIRA NA PRÁTICA DE ESPORTE E ATIVIDADE FÍSICA ORIENTADA
- ✓ TORNAR BELO HORIZONTE MAIS COMPETITIVA E ATRATIVA AOS GRANDES EVENTOS NACIONAIS E INTERNACIONAIS

Indicadores Finalísticos (PMDI)

- ✓ PERCENTUAL DE OCUPADOS EM ATIVIDADES TURÍSTICAS NA RMBH EM RELAÇÃO ÀS OUTRAS REGIÕES METROPOLITANAS
- ✓ TOTAL DE EMPREGOS NO SETOR DE ARTES, CULTURA, ESPORTE E RECREAÇÃO
- ✓ DESEMBARQUES RODOVIÁRIOS DE PASSAGEIROS PROVENIENTES DE CIDADES MINEIRAS NOS DESTINOS TURÍSTICOS INDUTORES

PLANO PLURIANUAL DE AÇÃO GOVERNAMENTAL 2012 - 2015 - Exercício 2015
Programas e Ações por Redes de Desenvolvimento Integrado
Rede de Identidade Mineira

PLANO PLURIANUAL DE AÇÃO GOVERNAMENTAL 2012 - 2015 - Exercício 2015
Programas e Ações por Redes de Desenvolvimento Integrado
Rede de Identidade Mineira

PROGRAMA 008 - AVANÇA MINAS OLÍMPICA

| Programa Estruturador

UNIDADE RESPONSÁVEL : 1671 - SECRETARIA DE ESTADO DE ESPORTES

OBJETIVO : AUMENTAR A PARTICIPAÇÃO DA POPULAÇÃO MINEIRA NA PRÁTICA ORIENTADA DE ESPORTES E ATIVIDADES FÍSICAS, VISANDO À REDUÇÃO DO ÍNDICE DE SEDENTARISMO E DE SOBREPESO DA POPULAÇÃO JOVEM E O AUMENTO DA REPRESENTATIVIDADE DE ATLETAS MINEIROS NO CENÁRIO ESPORTIVO NACIONAL.

OBJETIVOS ESTRATÉGICOS (PMDI)

- AUMENTAR A GERAÇÃO DE NEGÓCIOS RELACIONADOS AO SETOR DE CULTURA, ESPORTE E TURISMO EM MINAS GERAIS

- AUMENTAR A PARTICIPAÇÃO DA POPULAÇÃO MINEIRA NA PRÁTICA DE ESPORTE E ATIVIDADE FÍSICA ORIENTADA

INDICADORES FINALÍSTICOS (PMDI)

- TOTAL DE EMPREGOS NO SETOR DE ARTES, CULTURA, ESPORTE E RECREAÇÃO

Indicador do Programa (Unidade de Medida)	Referência		2015	2016	2017	2018
	Data	Índice				
PERCENTUAL DE PARTICIPANTES DO PROJETO ESTRATÉGICO GERAÇÃO SAÚDE QUE APRESENTARAM MELHORIA NA AVALIAÇÃO DO SEU ESTADO DE SAÚDE (%)	31/12/2012	20,930	25,000	30,000	35,000	40,000

VALOR DO PROGRAMA NO ANO	2015	2016	2017	2018
ORÇAMENTO FISCAL	12.744.210	14.768.666	16.878.333	18.988.000
Despesas correntes	12.744.210	14.768.666	16.878.333	18.988.000
Despesas de capital	0	0	0	0
ORÇAMENTO DE INVESTIMENTO DAS EMPRESAS CONTROLADAS PELO ESTADO	0	0	0	0
TOTAL	12.744.210	14.768.666	16.878.333	18.988.000

AÇÕES DO PROGRAMA POR UNIDADE ORÇAMENTÁRIA

4291 - FUNDO ESTADUAL DE SAÚDE

1297 - GERAÇÃO SAÚDE

FINALIDADE : PROMOVER A PRÁTICA DE ATIVIDADE FÍSICA ORIENTADA ENTRE JOVENS NA FAIXA ETÁRIA DE 12 A 19 ANOS, CONTRIBUINDO PARA A MELHORIA DA SAÚDE, REDUZINDO O SEDENTARISMO E O SOBREPESO.

PRODUTO : JOVEM ATENDIDO

UNIDADE DE MEDIDA : JOVEM

M e t a s

(R\$ 1,00)

REGIÕES	2015		2016		2017		2018	
	Físicas	Financeiras	Físicas	Financeiras	Físicas	Financeiras	Físicas	Financeiras
Central	550	664.434	550	660.000	550	660.000	550	660.000
Rio Doce	350	422.828	350	420.000	350	420.000	350	420.000
Mata	1.100	1.328.888	1.100	1.320.000	1.100	1.320.000	1.100	1.320.000
Sul de Minas	800	966.464	800	960.000	800	960.000	800	960.000
Triângulo	50	60.404	50	60.000	50	60.000	50	60.000
Alto Paranaíba	350	422.828	350	420.000	350	420.000	350	420.000
Centro Oeste	1.000	1.208.080	1.000	1.200.000	1.000	1.200.000	1.000	1.200.000
Nordeste de Minas	100	120.808	100	120.000	100	120.000	100	120.000
Norte de Minas	550	664.444	550	660.000	550	660.000	550	660.000
Jequitinhonha / Mucuri	400	483.232	400	480.000	400	480.000	400	480.000
Estadual	750	6.400.800	1.750	8.467.666	2.750	10.577.333	3.750	12.687.000
TOTAL	6.000	12.743.210	7.000	14.767.666	8.000	16.877.333	9.000	18.987.000

PLANO PLURIANUAL DE AÇÃO GOVERNAMENTAL 2012 - 2015 - Exercício 2015
Programas e Ações por Redes de Desenvolvimento Integrado
Rede de Identidade Mineira

AÇÕES DO PROGRAMA POR UNIDADE ORÇAMENTÁRIA

1671 - SECRETARIA DE ESTADO DE ESPORTES

1185 - MINAS 2016 - PROMOÇÃO DO ESPORTE DE RENDIMENTO EM MINAS GERAIS

FINALIDADE : *IMPLANTAR E ATIVAR O CENTRO DE TREINAMENTO ESPORTIVO BEM COMO FOMENTAR A ESTRUTURAÇÃO DE ESPAÇOS DESTINADOS A PRÁTICA DO ESPORTE DE RENDIMENTO, QUE TRARÁ COMO CONSEQUÊNCIA UM AUMENTO DA REPRESENTATIVIDADE DE ATLETAS MINEIROS NAS PRINCIPAIS COMPETIÇÕES NACIONAIS E INTERNACIONAIS.*

PRODUTO : ESPAÇO REESTRUTURADO/CONSTRUÍDO

UNIDADE DE MEDIDA : ESPAÇO

M e t a s

(R\$ 1,00)

REGIÕES	2015		2016		2017		2018	
	Físicas	Financeiras	Físicas	Financeiras	Físicas	Financeiras	Físicas	Financeiras
Central	1	1.000	0	1.000	0	1.000	0	1.000
TOTAL	1	1.000	0	1.000	0	1.000	0	1.000

PLANO PLURIANUAL DE AÇÃO GOVERNAMENTAL 2012 - 2015 - Exercício 2015
Programas e Ações por Redes de Desenvolvimento Integrado
Rede de Identidade Mineira

PROGRAMA 009 - CIRCUITOS CULTURAIS DE MINAS GERAIS

| Programa Estruturador

UNIDADE RESPONSÁVEL : 1271 - SECRETARIA DE ESTADO DE CULTURA

OBJETIVO : FOMENTAR A CRIAÇÃO DE UMA MODERNA E INOVADORA REDE INTEGRADA DE PRODUÇÃO, EXIBIÇÃO E DISSEMINAÇÃO CULTURAL E ARTÍSTICA, ALÉM DE PROMOVER A PROTEÇÃO DO PATRIMÔNIO CULTURAL DE MINAS GERAIS.

OBJETIVOS ESTRATÉGICOS (PMDI)

- FORTALECER A IDENTIDADE CULTURAL MINEIRA E SEUS VALORES, COMO INSTRUMENTO DE COESÃO DE TODA A SOCIEDADE
- PRESERVAR E PROTEGER O PATRIMÔNIO CULTURAL
- AUMENTAR A GERAÇÃO DE NEGÓCIOS RELACIONADOS AO SETOR DE CULTURA, ESPORTE E TURISMO EM MINAS GERAIS
- TORNAR BELO HORIZONTE MAIS COMPETITIVA E ATRATIVA AOS GRANDES EVENTOS NACIONAIS E INTERNACIONAIS

INDICADORES FINALÍSTICOS (PMDI)

- TOTAL DE EMPREGOS NO SETOR DE ARTES, CULTURA, ESPORTE E RECREAÇÃO

Indicador do Programa (Unidade de Medida)	Referência		2015	2016	2017	2018
	Data	Índice				
PÚBLICO VISITANTE DOS EQUIPAMENTOS DO CIRCUITO CULTURAL PRAÇA LIBERDADE (VISITANTE)	31/1/2011	421.920,000	684.672,000	743.143,000	803.500,000	0,000
PARTICIPAÇÃO DO PÚBLICO EDUCATIVO NA VISITAÇÃO TOTAL DO CIRCUITO CULTURAL PRAÇA LIBERDADE (%)	9/3/2014	6,500	8,000	9,000	10,000	12,000

VALOR DO PROGRAMA NO ANO	2015	2016	2017	2018
ORÇAMENTO FISCAL	1.982.317	1.000	1.000	1.000
Despesas correntes	1.008	0	0	0
Despesas de capital	1.981.309	1.000	1.000	1.000
ORÇAMENTO DE INVESTIMENTO DAS EMPRESAS CONTROLADAS PELO ESTADO	50.000.000	0	0	0
TOTAL	51.982.317	1.000	1.000	1.000

AÇÕES DO PROGRAMA POR UNIDADE ORÇAMENTÁRIA

5011 - COMPANHIA DE DESENVOLVIMENTO ECONÔMICO DE MINAS GERAIS

3008 - CONSTRUÇÃO DA ESTAÇÃO DA CULTURA PRESIDENTE ITAMAR FRANCO

FINALIDADE : CRIAR UM CENTRO ARTÍSTICO/ CULTURAL PARA ABRIGAR A REDEMINAS, A RÁDIO INCONFIDENCIA E A ORQUESTRA FILARMÔNICA DE MINAS GERAIS.

PRODUTO : OBRA CONCLUÍDA

UNIDADE DE MEDIDA : OBRA

M e t a s

(R\$ 1,00)

REGIÕES	2015		2016		2017		2018	
	Físicas	Financeiras	Físicas	Financeiras	Físicas	Financeiras	Físicas	Financeiras
Central	12	50.000.000	0	0	0	0	0	0
TOTAL	12	50.000.000	0	0	0	0	0	0

PLANO PLURIANUAL DE AÇÃO GOVERNAMENTAL 2012 - 2015 - Exercício 2015
Programas e Ações por Redes de Desenvolvimento Integrado
Rede de Identidade Mineira

AÇÕES DO PROGRAMA POR UNIDADE ORÇAMENTÁRIA

2201 - INSTITUTO ESTADUAL DO PATRIMÔNIO HISTÓRICO E ARTÍSTICO DE MINAS GERAIS

1259 - MINAS PATRIMÔNIO VIVO - PROJETO DE PROTEÇÃO AO PATRIMÔNIO CULTURAL

FINALIDADE : GARANTIR A INTEGRIDADE FÍSICA DE BENS TOMBADOS E O VALOR CULTURAL QUE ELES CONTÊM, DESTACANDO SUAS POTENCIALIDADES HISTÓRICA, CULTURAL E DEVOCIONAL E DESENVOLVER ESTRATÉGIAS DE GESTÃO DO ACERVO CULTURAL TOMBADO.

PRODUTO : INTERVENÇÃO CONCLUÍDA

UNIDADE DE MEDIDA : INTERVENÇÃO

M e t a s

(R\$ 1,00)

REGIÕES	2015		2016		2017		2018	
	Físicas	Financeiras	Físicas	Financeiras	Físicas	Financeiras	Físicas	Financeiras
Central	1	1.462.626	0	1.000	0	1.000	0	1.000
TOTAL	1	1.462.626	0	1.000	0	1.000	0	1.000

AÇÕES DO PROGRAMA POR UNIDADE ORÇAMENTÁRIA

1271 - SECRETARIA DE ESTADO DE CULTURA

1217 - CIRCUITO CULTURAL PRAÇA DA LIBERDADE

FINALIDADE : PROMOVER O ACESSO À CULTURA, À ARTE, À EDUCAÇÃO E AO ENTRETENIMENTO POR MEIO DA IMPLANTAÇÃO DE ESPAÇOS CULTURAIS E DO FOMENTO À INTEGRAÇÃO DESSES ESPAÇOS, DE FORMA A CONTRIBUIR PARA O FORTALECIMENTO DA CIDADANIA, A PROMOÇÃO DA EDUCAÇÃO E O DESENVOLVIMENTO DO TURISMO.

PRODUTO : OBRA CONCLUÍDA

UNIDADE DE MEDIDA : OBRA

M e t a s

(R\$ 1,00)

REGIÕES	2015		2016		2017		2018	
	Físicas	Financeiras	Físicas	Financeiras	Físicas	Financeiras	Físicas	Financeiras
Central	2	518.683	6	0	2	0	0	0
TOTAL	2	518.683	6	0	2	0	0	0

1001 - IMPLANTAÇÃO DA ESTAÇÃO DA CULTURA PRESIDENTE ITAMAR FRANCO

FINALIDADE : IMPLANTAR UM CENTRO ARTÍSTICO/ CULTURAL PARA ABRIGAR A FUNDAÇÃO TV MINAS, A RÁDIO INCONFIDENCIA E A ORQUESTRA FILARMÔNICA DE MINAS GERAIS.

PRODUTO : CENTRO CULTURAL IMPLANTADO

UNIDADE DE MEDIDA : CENTRO

M e t a s

(R\$ 1,00)

REGIÕES	2015		2016		2017		2018	
	Físicas	Financeiras	Físicas	Financeiras	Físicas	Financeiras	Físicas	Financeiras
Central	1	1.008	0	0	0	0	0	0
TOTAL	1	1.008	0	0	0	0	0	0

PLANO PLURIANUAL DE AÇÃO GOVERNAMENTAL 2012 - 2015 - Exercício 2015
Programas e Ações por Redes de Desenvolvimento Integrado
Rede de Identidade Mineira

PROGRAMA 042 - DESTINO MINAS

| Programa Estruturador

UNIDADE RESPONSÁVEL : 1411 - SECRETARIA DE ESTADO DE TURISMO

OBJETIVO : PROMOVER O DESENVOLVIMENTO ECONÔMICO E A GERAÇÃO DE NEGÓCIOS POR MEIO DO TURISMO, AUMENTANDO, NESTE ASPECTO, A COMPETITIVIDADE DOS DESTINOS INDUTORES DE MINAS GERAIS E DEMAIS DESTINOS, GERANDO AUMENTO DO FLUXO DE TURISTAS, MELHORIA NA SATISFAÇÃO DOS VISITANTES E, CONSEQUENTE AUMENTO DE GERAÇÃO DE EMPREGOS E RENDA, CONTRIBUINDO PARA CONSOLIDAÇÃO DE MINAS GERAIS COMO DESTINO TURÍSTICO DE EXCELÊNCIA, FORTALECENDO A IDENTIDADE MINEIRA E GARANTINDO A SUSTENTABILIDADE ECONÔMICA DOS EMPREENDIMENTOS TURÍSTICOS APÓS A COPA DE 2014.

OBJETIVOS ESTRATÉGICOS (PMDI)

- FORTALECER A IDENTIDADE CULTURAL MINEIRA E SEUS VALORES, COMO INSTRUMENTO DE COESÃO DE TODA A SOCIEDADE
- AUMENTAR A GERAÇÃO DE NEGÓCIOS RELACIONADOS AO SETOR DE CULTURA, ESPORTE E TURISMO EM MINAS GERAIS
- TORNAR BELO HORIZONTE MAIS COMPETITIVA E ATRATIVA AOS GRANDES EVENTOS NACIONAIS E INTERNACIONAIS

INDICADORES FINALÍSTICOS (PMDI)

- PERCENTUAL DE OCUPADOS EM ATIVIDADES TURÍSTICAS NA RMBH EM RELAÇÃO ÀS OUTRAS REGIÕES METROPOLITANAS
- TOTAL DE EMPREGOS NO SETOR DE ARTES, CULTURA, ESPORTE E RECREAÇÃO
- DESEMBARQUES RODOVIÁRIOS DE PASSAGEIROS PROVENIENTES DE CIDADES MINEIRAS NOS DESTINOS TURÍSTICOS INDUTORES

Indicador do Programa (Unidade de Medida)	Referência		2015	2016	2017	2018
	Data	Índice				
PARTICIPAÇÃO DE MINAS GERAIS NOS EMPREGOS FORMAIS DO SETOR TURÍSTICO (%)	31/12/2013	16,900	17,050	17,200	17,350	17,500
PARTICIPAÇÃO DE MINAS GERAIS NOS EMPREENDIMENTOS FORMAIS DO SETOR TURÍSTICO (%)	31/12/2013	25,600	25,750	25,900	26,050	26,200

VALOR DO PROGRAMA NO ANO	2015	2016	2017	2018
ORÇAMENTO FISCAL	3.872.904	4.728.250	4.947.437	5.176.805
Despesas correntes	3.572.904	4.413.250	4.618.262	4.832.817
Despesas de capital	300.000	315.000	329.175	343.988
ORÇAMENTO DE INVESTIMENTO DAS EMPRESAS CONTROLADAS PELO ESTADO	0	0	0	0
TOTAL	3.872.904	4.728.250	4.947.437	5.176.805

AÇÕES DO PROGRAMA POR UNIDADE ORÇAMENTÁRIA

2101 - INSTITUTO ESTADUAL DE FLORESTAS

1378 - ROTA DAS GRUTAS DE LUND

FINALIDADE : PROMOVER O DESENVOLVIMENTO REGIONAL POR MEIO DO TURISMO, COM A ESTRUTURAÇÃO DE UM ROTEIRO TURÍSTICO NACIONAL E INTERNACIONAL, ÚNICO E SINGULAR, PAUTADO EM ELEMENTOS NATURAIS E CULTURAIS DA REGIÃO CARSTICA NOS MUNICÍPIOS QUE ENLOBAM A ROTA DAS GRUTAS DE LUND (BELO HORIZONTE, LAGOA SANTA, PEDRO LEOPOLDO, SETE LAGOAS E CORDISBURGO)

PRODUTO : MUSEU IMPLANTADO

UNIDADE DE MEDIDA : UNIDADE

M e t a s

(R\$ 1,00)

REGIÕES	2015		2016		2017		2018	
	Físicas	Financeiras	Físicas	Financeiras	Físicas	Financeiras	Físicas	Financeiras
Central	1	1.074.904	1	1.580.250	1	1.657.687	1	1.738.926
TOTAL	1	1.074.904	1	1.580.250	1	1.657.687	1	1.738.926

PLANO PLURIANUAL DE AÇÃO GOVERNAMENTAL 2012 - 2015 - Exercício 2015
Programas e Ações por Redes de Desenvolvimento Integrado
Rede de Identidade Mineira

AÇÕES DO PROGRAMA POR UNIDADE ORÇAMENTÁRIA

1411 - SECRETARIA DE ESTADO DE TURISMO

1219 - ESTRUTURAÇÃO DOS ATRATIVOS E DESTINOS TURÍSTICOS

FINALIDADE : POTENCIALIZAR O DESENVOLVIMENTO SOCIOECONÔMICO E A COMPETITIVIDADE TURÍSTICA DOS MUNICÍPIOS MINEIROS, VISANDO AMPLIAR O FLUXO DE TURISTAS E A SATISFAÇÃO DOS VISITANTES, INDUZIR O DINAMISMO ECONÔMICO E, CONSEQUENTEMENTE, AUMENTAR A GERAÇÃO DE NEGÓCIOS E RENDA EM ATIVIDADES ECONÔMICAS EMPREENDEDORAS RELACIONADAS AO TURISMO.

PRODUTO : INTERVENÇÃO REALIZADA

UNIDADE DE MEDIDA : UNIDADE

M e t a s

(R\$ 1,00)

REGIÕES	2015		2016		2017		2018	
	Físicas	Financeiras	Físicas	Financeiras	Físicas	Financeiras	Físicas	Financeiras
Central	8	2.798.000	0	0	0	0	0	0
Rio Doce	3	0	0	0	0	0	0	0
Mata	6	0	0	0	0	0	0	0
Sul de Minas	6	0	0	0	0	0	0	0
Jequitinhonha / Mucuri	4	0	0	0	0	0	0	0
Estadual	0	0	3	3.148.000	3	3.289.750	1	3.437.879
TOTAL	27	2.798.000	3	3.148.000	3	3.289.750	1	3.437.879

PLANO PLURIANUAL DE AÇÃO GOVERNAMENTAL 2012 - 2015 - Exercício 2015
Programas e Ações por Redes de Desenvolvimento Integrado
Rede de Identidade Mineira

PROGRAMA 103 - APOIO FINANCEIRO AO TURISMO MINEIRO

| Programa Associado

UNIDADE RESPONSÁVEL : 4151 - FUNDO DE ASSISTÊNCIA AO TURISMO

OBJETIVO : APOIAR E INCENTIVAR FINANCEIRAMENTE O TURISMO COMO ATIVIDADE ECONÔMICA E COMO FORMA DE PROMOÇÃO E DESENVOLVIMENTO SOCIAL E CULTURAL EM CIDADES HISTÓRICAS, ESTÂNCIAS HIDROMINERAIS, LOCALIDADES E CIRCUITOS TURÍSTICOS, INCLUSIVE A ESTRADA REAL, DE RECONHECIDO POTENCIAL TURÍSTICO.

OBJETIVOS ESTRATÉGICOS (PMDI)

- AUMENTAR A GERAÇÃO DE NEGÓCIOS RELACIONADOS AO SETOR DE CULTURA, ESPORTE E TURISMO EM MINAS GERAIS

INDICADORES FINALÍSTICOS (PMDI)

- DESEMBARQUES RODOVIÁRIOS DE PASSAGEIROS PROVENIENTES DE CIDADES MINEIRAS NOS DESTINOS TURÍSTICOS INDUTORES

Indicador do Programa (Unidade de Medida)	Referência		2015	2016	2017	2018
	Data	Índice				
NÚMERO DE EMPRESAS FINANCIADAS/ANO (EMPRESAS ATENDIDAS)	30/12/2006	0,000	1,000	0,000	0,000	0,000

VALOR DO PROGRAMA NO ANO	2015	2016	2017	2018
ORÇAMENTO FISCAL	125.000	125.000	125.000	125.000
Despesas correntes	0	0	0	0
Despesas de capital	125.000	125.000	125.000	125.000
ORÇAMENTO DE INVESTIMENTO DAS EMPRESAS CONTROLADAS PELO ESTADO	0	0	0	0
TOTAL	125.000	125.000	125.000	125.000

AÇÕES DO PROGRAMA POR UNIDADE ORÇAMENTÁRIA

4151 - FUNDO DE ASSISTÊNCIA AO TURISMO

4103 - APOIO FINANCEIRO AO TURISMO NOS CIRCUITOS TURÍSTICOS MINEIROS E NA ESTRADA REAL

FINALIDADE : APOIAR FINANCEIRAMENTE O TURISMO COMO ATIVIDADE GERADORA DE RENDA, DE FORMA A PROMOVER O DESENVOLVIMENTO SOCIAL E CULTURAL EM CIDADES HISTÓRICAS E LOCALIDADES QUE POSSUEM POTENCIAL TURÍSTICO DENTRO DOS CIRCUITOS TURÍSTICOS E NA ÁREA DE ABRANGÊNCIA DA ESTRADA REAL EM MINAS GERAIS.

PRODUTO : FINANCIAMENTO CONCEDIDO/LIBERADO

UNIDADE DE MEDIDA : R\$ MIL

M e t a s

(R\$ 1,00)

REGIÕES	2015		2016		2017		2018	
	Físicas	Financeiras	Físicas	Financeiras	Físicas	Financeiras	Físicas	Financeiras
Central	125	125.000	125	125.000	125	125.000	125	125.000
TOTAL	125	125.000	125	125.000	125	125.000	125	125.000

PLANO PLURIANUAL DE AÇÃO GOVERNAMENTAL 2012 - 2015 - Exercício 2015
Programas e Ações por Redes de Desenvolvimento Integrado
Rede de Identidade Mineira

PROGRAMA 114 - ESTRUTURAÇÃO, DESENVOLVIMENTO E PROMOÇÃO DO TURISMO MINEIRO

| Programa Associado

UNIDADE RESPONSÁVEL : 1411 - SECRETARIA DE ESTADO DE TURISMO

OBJETIVO : DESENVOLVER, ESTRUTURAR E FORMATAR PRODUTOS TURÍSTICOS MINEIROS INOVADORES, ENVOLVENDO A QUALIFICAÇÃO E A PROFISSIONALIZAÇÃO DA GOVERNANÇA DO TURISMO E DA REDE DE SERVIÇOS TURÍSTICOS, A DIVERSIFICAÇÃO DA OFERTA TURÍSTICA E A FORMATAÇÃO DE ROTEIROS, ALÉM DE PROMOVER O DESTINO MINAS GERAIS NOS ÂMBITOS NACIONAL E INTERNACIONAL, CONTRIBUINDO PARA CONSOLIDAÇÃO DO ESTADO NO MERCADO TURÍSTICO E COLABORANDO COM A MELHORIA DE SUA COMPETITIVIDADE TURÍSTICA.

OBJETIVOS ESTRATÉGICOS (PMDI)

- AUMENTAR A GERAÇÃO DE NEGÓCIOS RELACIONADOS AO SETOR DE CULTURA, ESPORTE E TURISMO EM MINAS GERAIS

INDICADORES FINALÍSTICOS (PMDI)

- DESEMBARQUES RODOVIÁRIOS DE PASSAGEIROS PROVENIENTES DE CIDADES MINEIRAS NOS DESTINOS TURÍSTICOS INDUTORES

Indicador do Programa (Unidade de Medida)	Referência		2015	2016	2017	2018
	Data	Índice				
NÚMERO DE DESEMBARQUES/ANO (PASSAGEIROS/ANO)	31/12/2013	12.614.507,000	14.455.594,000	15.474.577,000	16.565.388,000	17.733.092,000

VALOR DO PROGRAMA NO ANO	2015	2016	2017	2018
ORÇAMENTO FISCAL	1.395.500	1.464.500	1.530.177	1.598.810
Despesas correntes	1.395.500	1.464.500	1.530.177	1.598.810
Despesas de capital	0	0	0	0
ORÇAMENTO DE INVESTIMENTO DAS EMPRESAS CONTROLADAS PELO ESTADO	0	0	0	0
TOTAL	1.395.500	1.464.500	1.530.177	1.598.810

AÇÕES DO PROGRAMA POR UNIDADE ORÇAMENTÁRIA

1411 - SECRETARIA DE ESTADO DE TURISMO

4363 - DESENVOLVIMENTO E APOIO A COMERCIALIZAÇÃO DE PRODUTOS TURÍSTICOS

FINALIDADE : DESENVOLVER E DIVERSIFICAR A OFERTA DE PRODUTOS TURÍSTICOS INOVADORES E DE QUALIDADE, CONTEMPLANDO OS DIFERENCIAIS E AS SINGULARIDADES DAS REGIÕES TURÍSTICAS DO ESTADO, E APOIAR A REALIZAÇÃO DE EVENTOS E COMERCIALIZAÇÃO DOS PRODUTOS NOS MERCADOS ESTRATÉGICOS NACIONAL E INTERNACIONAL.

PRODUTO : AÇÃO REALIZADA

UNIDADE DE MEDIDA : AÇÃO

M e t a s

(R\$ 1,00)

REGIÕES	2015		2016		2017		2018	
	Físicas	Financeiras	Físicas	Financeiras	Físicas	Financeiras	Físicas	Financeiras
Central	1	72.000	1	75.600	1	79.002	1	82.557
TOTAL	1	72.000	1	75.600	1	79.002	1	82.557

PLANO PLURIANUAL DE AÇÃO GOVERNAMENTAL 2012 - 2015 - Exercício 2015
Programas e Ações por Redes de Desenvolvimento Integrado
Rede de Identidade Mineira

4369 - REGIONALIZAÇÃO DO TURISMO E FORTALECIMENTO DAS INSTÂNCIAS DE GOVERNANÇA

FINALIDADE : PROMOVER O DESENVOLVIMENTO LOCAL, ATRAVÉS DA PROFISSIONALIZAÇÃO, FORTALECIMENTO E ESTRUTURAÇÃO DA GESTÃO TURÍSTICA REGIONAL E MUNICIPAL, CONTRIBUINDO PARA O FORTALECIMENTO DA GESTÃO PARTICIPATIVA E COLABORATIVA, PARA O COMPARTILHAMENTO DE RESPONSABILIDADES E CONSOLIDAÇÃO DA PARTICIPAÇÃO DEMOCRÁTICA DOS DIVERSOS ATORES SOCIAIS RELACIONADOS AO TURISMO NO PLANEJAMENTO E EXECUÇÃO DA POLÍTICA DE TURISMO.

PRODUTO : AÇÃO REALIZADA

UNIDADE DE MEDIDA : AÇÃO

M e t a s

(R\$ 1,00)

REGIÕES	2015		2016		2017		2018	
	Físicas	Financeiras	Físicas	Financeiras	Físicas	Financeiras	Físicas	Financeiras
Central	1	21.500	1	22.050	1	23.042	1	24.079
TOTAL	1	21.500	1	22.050	1	23.042	1	24.079

4381 - PESQUISAS E ESTATÍSTICAS DO TURISMO MINEIRO

FINALIDADE : SISTEMATIZAR INFORMAÇÕES SOBRE O TURISMO DE MINAS GERAIS QUE SIRVAM COMO INSTRUMENTOS DE PLANEJAMENTO, GESTÃO E PROMOÇÃO DOS DESTINOS MINEIROS; LEVANTAR E CONSOLIDAR DADOS ESTATÍSTICOS, VISANDO DAR SUBSÍDIOS AO DESENVOLVIMENTO DA POLÍTICA DE TURISMO; CONTRIBUIR COM O AUMENTO E A PERMANÊNCIA DE TURISTAS NO ESTADO POR MEIO DA DIVULGAÇÃO DA INFORMAÇÃO TURÍSTICA. ASSIM COMO REALIZAR ESTUDOS E METODOLOGIAS DE PESQUISA PARA O DESENVOLVIMENTO DE TECNOLOGIAS E MELHORIA DA INFORMAÇÃO TURÍSTICA.

PRODUTO : PESQUISA REALIZADA

UNIDADE DE MEDIDA : PESQUISA

M e t a s

(R\$ 1,00)

REGIÕES	2015		2016		2017		2018	
	Físicas	Financeiras	Físicas	Financeiras	Físicas	Financeiras	Físicas	Financeiras
Central	1	72.000	1	75.600	1	79.002	1	82.557
TOTAL	1	72.000	1	75.600	1	79.002	1	82.557

4383 - PROMOÇÃO DE DESTINOS TURÍSTICOS

FINALIDADE : PROMOÇÃO DE DESTINOS TURÍSTICOS MINEIROS NOS MERCADOS NACIONAL E INTERNACIONAL, COM O OBJETIVO DE CONSOLIDAR A IMAGEM DE MINAS GERAIS COMO DESTINO TURÍSTICO.

PRODUTO : EVENTO REALIZADO

UNIDADE DE MEDIDA : EVENTO

M e t a s

(R\$ 1,00)

REGIÕES	2015		2016		2017		2018	
	Físicas	Financeiras	Físicas	Financeiras	Físicas	Financeiras	Físicas	Financeiras
Central	2	966.000	2	1.014.250	2	1.059.846	2	1.107.494
TOTAL	2	966.000	2	1.014.250	2	1.059.846	2	1.107.494

PLANO PLURIANUAL DE AÇÃO GOVERNAMENTAL 2012 - 2015 - Exercício 2015
Programas e Ações por Redes de Desenvolvimento Integrado
Rede de Identidade Mineira

4438 - POTENCIALIZAÇÃO DO TURISMO DE NEGÓCIOS E EVENTOS EM MINAS GERAIS

FINALIDADE : CRIAR, FORTALECER, CAPTAR E ATRAIR NOVOS NEGÓCIOS E EVENTOS NACIONAIS E INTERNACIONAIS ASSIM COMO PROMOVER AÇÕES QUE ESTIMULEM O TRABALHO EM REDE, VISANDO O FORTALECIMENTO DA CADEIA PRODUTIVA DE TURISMO DE NEGÓCIOS E EVENTOS DO ESTADO DE MINAS GERAIS.

PRODUTO : RELATÓRIO ELABORADO

UNIDADE DE MEDIDA : RELATÓRIO

M e t a s

(R\$ 1,00)

REGIÕES	2015		2016		2017		2018	
	Físicas	Financeiras	Físicas	Financeiras	Físicas	Financeiras	Físicas	Financeiras
Estadual	1	1.000	1	1.000	1	1.000	1	1.000
TOTAL	1	1.000	1	1.000	1	1.000	1	1.000

4441 - ESTRUTURAÇÃO DO TURISMO RELIGIOSO EM MINAS GERAIS

FINALIDADE : DESENVOLVER E ESTRUTURAR O SEGMENTO DE TURISMO RELIGIOSO EM MINAS GERAIS A PARTIR DA FORMATAÇÃO DE PRODUTOS TURÍSTICOS QUE ASSOCIEM EXPERIÊNCIAS TURÍSTICAS À RELIGIOSIDADE, QUE É MARCANTE NO ESTADO.

PRODUTO : MUNICÍPIO BENEFICIADO

UNIDADE DE MEDIDA : MUNICÍPIO

M e t a s

(R\$ 1,00)

REGIÕES	2015		2016		2017		2018	
	Físicas	Financeiras	Físicas	Financeiras	Físicas	Financeiras	Físicas	Financeiras
Estadual	33	60.000	33	63.000	33	65.835	33	68.798
TOTAL	33	60.000	33	63.000	33	65.835	33	68.798

4499 - DESENVOLVIMENTO DO TURISMO - PRODETUR NACIONAL MINAS GERAIS

FINALIDADE : DIRECIONAR INVESTIMENTOS PARA A RECUPERAÇÃO E VALORIZAÇÃO DOS ATRATIVOS TURÍSTICOS PÚBLICOS, INDISPENSÁVEIS PARA PROMOVER, CONSOLIDAR OU AMPLIAR A COMPETITIVIDADE DOS EMPREENDIMENTOS TURÍSTICOS; FORTALECER A IMAGEM DOS DESTINOS TURÍSTICOS, POR MEIO DO AUMENTO DA EFICIÊNCIA DOS MEIOS DE COMERCIALIZAÇÃO ADOTADOS E INDICAR TODAS AS AÇÕES DESTINADAS AO DESENVOLVIMENTO INSTITUCIONAL E À MELHORIA DA GESTÃO DOS ÓRGÃOS DIRIGENTES DO TURISMO.

PRODUTO : RELATÓRIO ELABORADO

UNIDADE DE MEDIDA : RELATÓRIO

M e t a s

(R\$ 1,00)

REGIÕES	2015		2016		2017		2018	
	Físicas	Financeiras	Físicas	Financeiras	Físicas	Financeiras	Físicas	Financeiras
Central	1	1.000	1	1.000	1	1.000	1	1.000
TOTAL	1	1.000	1	1.000	1	1.000	1	1.000

PLANO PLURIANUAL DE AÇÃO GOVERNAMENTAL 2012 - 2015 - Exercício 2015
Programas e Ações por Redes de Desenvolvimento Integrado
Rede de Identidade Mineira

4601 - APOIO AO TURISMO NOS MUNICÍPIOS

FINALIDADE : FOMENTAR O DINAMISMO, A QUALIDADE DE SERVIÇOS E PRODUTOS TURÍSTICOS NOS MUNICÍPIOS MINEIROS E SUA INFRAESTRUTURA, ASSIM COMO APOIAR A REALIZAÇÃO DE EVENTOS COM POTENCIAL PARA O AUMENTO DO FLUXO TURÍSTICO E DA GERAÇÃO DE RENDA.

PRODUTO : MUNICÍPIO BENEFICIADO

UNIDADE DE MEDIDA : MUNICÍPIO

M e t a s

(R\$ 1,00)

REGIÕES	2015		2016		2017		2018	
	Físicas	Financeiras	Físicas	Financeiras	Físicas	Financeiras	Físicas	Financeiras
Estadual	1	1.000	1	1.000	1	1.000	1	1.000
TOTAL	1	1.000	1	1.000	1	1.000	1	1.000

1241 - MINAS CRIATIVA

FINALIDADE : FOMENTAR A ECONOMIA CRIATIVA NO ESTADO; ORGANIZAR A PRODUÇÃO DE DIFERENTES SEGMENTOS DA INDÚSTRIA CRIATIVA MINEIRA; FORTALECER A IDENTIDADE DE MINAS GERAIS; CONTRIBUIR PARA A GERAÇÃO DE OPORTUNIDADES DE DESENVOLVIMENTO NO ESTADO POR MEIO DO TURISMO; CONTRIBUIR PARA O AUMENTO DO FLUXO DE TURISTAS E GERAÇÃO DE EMPREGO E RENDA; MELHORAR A SATISFAÇÃO DOS VISITANTES.

PRODUTO : EVENTO REALIZADO

UNIDADE DE MEDIDA : EVENTO

M e t a s

(R\$ 1,00)

REGIÕES	2015		2016		2017		2018	
	Físicas	Financeiras	Físicas	Financeiras	Físicas	Financeiras	Físicas	Financeiras
Central	1	1.000	1	1.000	1	1.000	1	1.000
TOTAL	1	1.000	1	1.000	1	1.000	1	1.000

1055 - FESTIVAIS CULTURAIS

FINALIDADE : FOMENTAR, REALIZAR E APOIAR FESTIVAIS CULTURAIS TEMÁTICOS E SINGULARES, REVELADORES DA IDENTIDADE MINEIRA, GERANDO FLUXO TURÍSTICO NACIONAL, COMPETITIVIDADE DOS DESTINOS, PROTAGONISMO CRIATIVO E DESENVOLVIMENTO ECONOMICO SOCIAL PARA AS REGIÕES ENVOLVIDAS.

PRODUTO : EVENTO CULTURAL PROMOVIDO

UNIDADE DE MEDIDA : EVENTO

M e t a s

(R\$ 1,00)

REGIÕES	2015		2016		2017		2018	
	Físicas	Financeiras	Físicas	Financeiras	Físicas	Financeiras	Físicas	Financeiras
Sul de Minas	1	200.000	1	210.000	1	219.450	1	229.325
TOTAL	1	200.000	1	210.000	1	219.450	1	229.325

PLANO PLURIANUAL DE AÇÃO GOVERNAMENTAL 2012 - 2015 - Exercício 2015
Programas e Ações por Redes de Desenvolvimento Integrado
Rede de Identidade Mineira

PROGRAMA 118 - GESTÃO DA INFORMAÇÃO CULTURAL

| Programa Associado

UNIDADE RESPONSÁVEL : 1271 - SECRETARIA DE ESTADO DE CULTURA

OBJETIVO : PROMOVER O ACESSO DEMOCRÁTICO ÀS INFORMAÇÕES CULTURAIS E GERIR OS DIVERSOS ACERVOS DO SISTEMA ESTADUAL DE CULTURA.

OBJETIVOS ESTRATÉGICOS (PMDI)

- FORTALECER A IDENTIDADE CULTURAL MINEIRA E SEUS VALORES, COMO INSTRUMENTO DE COESÃO DE TODA A SOCIEDADE

- PRESERVAR E PROTEGER O PATRIMÔNIO CULTURAL

INDICADORES FINALÍSTICOS (PMDI)

- TOTAL DE EMPREGOS NO SETOR DE ARTES, CULTURA, ESPORTE E RECREAÇÃO

VALOR DO PROGRAMA NO ANO	2015	2016	2017	2018
ORÇAMENTO FISCAL	290.397	302.141	315.737	329.946
Despesas correntes	290.397	302.141	315.737	329.946
Despesas de capital	0	0	0	0
ORÇAMENTO DE INVESTIMENTO DAS EMPRESAS CONTROLADAS PELO ESTADO	0	0	0	0
TOTAL	290.397	302.141	315.737	329.946

AÇÕES DO PROGRAMA POR UNIDADE ORÇAMENTÁRIA

1271 - SECRETARIA DE ESTADO DE CULTURA

4393 - CONSERVAÇÃO, RESTAURAÇÃO, PRESERVAÇÃO E ORGANIZAÇÃO DOS ACERVOS ARQUIVÍSTICOS, BIBLIOGRÁFICOS E MUSEOLÓGICOS

FINALIDADE : CONSERVAR, RESTAURAR, PRESERVAR E ORGANIZAR OS ACERVOS DOS EQUIPAMENTOS CULTURAIS DA SUPERINTENDÊNCIA DE BIBLIOTECAS PÚBLICAS E SUPLEMENTO LITERÁRIO, DA SUPERINTENDÊNCIA DE MUSEUS E ARTES VISUAIS E DO ARQUIVO PÚBLICO MINEIRO VISANDO PERPETUAR E DISSEMINAR O PATRIMÔNIO, TORNANDO-OS ACESSÍVEIS AO PODER PÚBLICO, PESQUISADORES E CIDADÃOS.

PRODUTO : ACERVO PRESERVADO

UNIDADE DE MEDIDA : ACERVO

M e t a s

(R\$ 1,00)

REGIÕES	2015		2016		2017		2018	
	Físicas	Financeiras	Físicas	Financeiras	Físicas	Financeiras	Físicas	Financeiras
Central	626.750	287.516	657.050	299.143	687.346	312.604	707.647	326.672
Mata	250	2.881	259	2.998	266	3.133	275	3.274
TOTAL	627.000	290.397	657.309	302.141	687.612	315.737	707.922	329.946

PLANO PLURIANUAL DE AÇÃO GOVERNAMENTAL 2012 - 2015 - Exercício 2015
Programas e Ações por Redes de Desenvolvimento Integrado
Rede de Identidade Mineira

PROGRAMA 121 - FORMAÇÃO E CAPACITAÇÃO CULTURAL E ARTÍSTICA

| Programa Associado

UNIDADE RESPONSÁVEL : 1271 - SECRETARIA DE ESTADO DE CULTURA

OBJETIVO : APOIAR, INCENTIVAR E REALIZAR AÇÕES DE FORMAÇÃO, DESENVOLVIMENTO, QUALIFICAÇÃO E APERFEIÇOAMENTO NAS DIVERSAS ÁREAS ARTÍSTICAS E CULTURAIS, CONTRIBUINDO PARA O FORTALECIMENTO E A PROFISSIONALIZAÇÃO DO MERCADO DE PRODUÇÃO CULTURAL E ARTÍSTICA DO ESTADO.

OBJETIVOS ESTRATÉGICOS (PMDI)

- FORTALECER A IDENTIDADE CULTURAL MINEIRA E SEUS VALORES, COMO INSTRUMENTO DE COESÃO DE TODA A SOCIEDADE

- AUMENTAR A GERAÇÃO DE NEGÓCIOS RELACIONADOS AO SETOR DE CULTURA, ESPORTE E TURISMO EM MINAS GERAIS

INDICADORES FINALÍSTICOS (PMDI)

- TOTAL DE EMPREGOS NO SETOR DE ARTES, CULTURA, ESPORTE E RECREAÇÃO

VALOR DO PROGRAMA NO ANO	2015	2016	2017	2018
ORÇAMENTO FISCAL	684.929	622.600	627.893	633.422
Despesas correntes	684.929	622.600	627.893	633.422
Despesas de capital	0	0	0	0
ORÇAMENTO DE INVESTIMENTO DAS EMPRESAS CONTROLADAS PELO ESTADO	0	0	0	0
TOTAL	684.929	622.600	627.893	633.422

AÇÕES DO PROGRAMA POR UNIDADE ORÇAMENTÁRIA

2181 - FUNDAÇÃO CLÓVIS SALGADO

4397 - CENTRO DE FORMAÇÃO ARTÍSTICA - CEFAR

FINALIDADE : APOIAR, INCENTIVAR E REALIZAR AÇÕES DE FORMAÇÃO, DESENVOLVIMENTO, QUALIFICAÇÃO E APERFEIÇOAMENTO NAS DIVERSAS ÁREAS ARTÍSTICAS E CULTURAIS, CONTRIBUINDO PARA O FORTALECIMENTO E A PROFISSIONALIZAÇÃO DA PRODUÇÃO CULTURAL E ARTÍSTICA DO ESTADO.

PRODUTO : ALUNO ATENDIDO

UNIDADE DE MEDIDA : ALUNO

M e t a s

(R\$ 1,00)

REGIÕES	2015		2016		2017		2018	
	Físicas	Financeiras	Físicas	Financeiras	Físicas	Financeiras	Físicas	Financeiras
Central	400	50.000	400	50.000	400	50.000	400	50.000
TOTAL	400	50.000	400	50.000	400	50.000	400	50.000

PLANO PLURIANUAL DE AÇÃO GOVERNAMENTAL 2012 - 2015 - Exercício 2015
Programas e Ações por Redes de Desenvolvimento Integrado
Rede de Identidade Mineira

AÇÕES DO PROGRAMA POR UNIDADE ORÇAMENTÁRIA

2171 - FUNDAÇÃO DE ARTE DE OURO PRETO

4607 - FORMAÇÃO, QUALIFICAÇÃO PROFISSIONAL E APERFEIÇOAMENTO NAS ÁREAS ARTÍSTICO-CULTURAL

FINALIDADE : QUALIFICAR E CAPACITAR O CIDADÃO PARA ATUAR E EXECUTAR COM QUALIDADE SERVIÇOS NA ÁREA ARTÍSTICA, TENDO COMO PRINCÍPIO O FORTALECIMENTO DA IDENTIDADE DE CRIAÇÃO E PRODUÇÃO DE BENS CULTURAIS CONTEMPORÂNEOS DE FORMA SUSTENTÁVEL.FOMENTAR A REFLEXÃO E A PRODUÇÃO DE CONHECIMENTO SOBRE TEORIAS, TÉCNICAS E ENSINO EM CONSERVAÇÃO E RESTAURAÇÃO DE BENS CULTURAIS, SABERES E FAZERES TRADICIONAIS E TEMAS DA ARTE CONTEMPORÂNEA.

PRODUTO : ALUNO ATENDIDO

UNIDADE DE MEDIDA : ALUNO

M e t a s

(R\$ 1,00)

REGIÕES	2015		2016		2017		2018	
	Físicas	Financeiras	Físicas	Financeiras	Físicas	Financeiras	Físicas	Financeiras
Central	300	89.828	300	102.000	300	102.000	300	102.000
TOTAL	300	89.828	300	102.000	300	102.000	300	102.000

4610 - FORMAÇÃO TÉCNICA EM CONSERVAÇÃO E RESTAURAÇÃO DE BENS CULTURAIS MÓVEIS

FINALIDADE : OFERECER COM EXCELENCIA CURSO DE FORMAÇÃO PROFISSIONAL TÉCNICA NA ÁREA DE CONSERVAÇÃO E RESTAURAÇÃO DE BENS CULTURAIS MÓVEIS (ACERVOS DE PAPEL, ESCULTURA POLICROMADA E PINTURA DE CAVALETE).FOMENTAR A REFLEXÃO E A PRODUÇÃO DE CONHECIMENTO SOBRE TEORIAS, TÉCNICAS E ENSINO EM CONSERVAÇÃO E RESTAURAÇÃO DE BENS CULTURAIS, SABERES E FAZERES TRADICIONAIS E TEMAS DA ARTE CONTEMPORÂNEA.

PRODUTO : ALUNO ATENDIDO

UNIDADE DE MEDIDA : ALUNO

M e t a s

(R\$ 1,00)

REGIÕES	2015		2016		2017		2018	
	Físicas	Financeiras	Físicas	Financeiras	Físicas	Financeiras	Físicas	Financeiras
Central	156	241.474	156	212.000	156	212.000	156	212.000
TOTAL	156	241.474	156	212.000	156	212.000	156	212.000

1010 - FORMAÇÃO PROFISSIONALIZANTE DE JOVENS APRENDIZES EM ARTE, RESTAURO E OFÍCIOS

FINALIDADE : CAPACITAR JOVENS APRENDIZES PARA ATUAR NAS ÁREAS DE ARTE, RESTAURO E OFÍCIOS, POR MEIO DA EDUCAÇÃO PARA O DESENVOLVIMENTO HUMANO PROMOVENDO A FORMAÇÃO PROFISSIONAL E A CONSOLIDAÇÃO DE MENTALIDADES COMPROMETIDAS COM A PRESERVAÇÃO DO PATRIMÔNIO CULTURAL.

PRODUTO : ALUNO ATENDIDO

UNIDADE DE MEDIDA : ALUNO

M e t a s

(R\$ 1,00)

REGIÕES	2015		2016		2017		2018	
	Físicas	Financeiras	Físicas	Financeiras	Físicas	Financeiras	Físicas	Financeiras
Central	60	189.584	60	140.000	60	140.000	60	140.000
TOTAL	60	189.584	60	140.000	60	140.000	60	140.000

PLANO PLURIANUAL DE AÇÃO GOVERNAMENTAL 2012 - 2015 - Exercício 2015
Programas e Ações por Redes de Desenvolvimento Integrado
Rede de Identidade Mineira

AÇÕES DO PROGRAMA POR UNIDADE ORÇAMENTÁRIA

2201 - INSTITUTO ESTADUAL DO PATRIMÔNIO HISTÓRICO E ARTÍSTICO DE MINAS GERAIS

4221 - EDUCAÇÃO PATRIMONIAL

FINALIDADE : GARANTIR A COMPREENSÃO E IDENTIFICAÇÃO DO VASTO E DIVERSO PATRIMÔNIO CULTURAL, VALORIZANDO IGUALMENTE TODOS OS SEGMENTOS DA SOCIEDADE POR MEIO DE UM PROCESSO PERMANENTE E SISTEMÁTICO DE TRABALHO EDUCACIONAL CENTRADO NO PATRIMÔNIO CULTURAL COMO FONTE PRIMÁRIA DE CONHECIMENTO INDIVIDUAL OU COLETIVO.

PRODUTO : EVENTO EDUCATIVO REALIZADO

UNIDADE DE MEDIDA : EVENTO

M e t a s

(R\$ 1,00)

REGIÕES	2015		2016		2017		2018	
	Físicas	Financeiras	Físicas	Financeiras	Físicas	Financeiras	Físicas	Financeiras
Central	1	1.193	1	1.000	1	1.000	1	1.000
TOTAL	1	1.193	1	1.000	1	1.000	1	1.000

AÇÕES DO PROGRAMA POR UNIDADE ORÇAMENTÁRIA

1271 - SECRETARIA DE ESTADO DE CULTURA

4406 - FORMAÇÃO, CAPACITAÇÃO E PROFISSIONALIZAÇÃO ARTÍSTICO-CULTURAL

FINALIDADE : CAPACITAR PESSOAS FÍSICAS E JURÍDICAS ATUANTES NA PRODUÇÃO CULTURAL E NA ECONOMIA CRIATIVA CONTRIBUINDO PARA O FORTALECIMENTO E A PROFISSIONALIZAÇÃO DA PRODUÇÃO CULTURAL E ARTÍSTICA DO ESTADO.

PRODUTO : CURSO CONGÊNERE REALIZADO

UNIDADE DE MEDIDA : PARTICIPANTE

M e t a s

(R\$ 1,00)

REGIÕES	2015		2016		2017		2018	
	Físicas	Financeiras	Físicas	Financeiras	Físicas	Financeiras	Físicas	Financeiras
Central	577	17.185	588	17.905	598	18.716	608	19.556
Rio Doce	249	10.630	258	11.078	267	11.576	277	12.097
Mata	249	10.630	258	11.078	267	11.576	277	12.097
Sul de Minas	249	10.630	258	11.078	267	11.576	273	12.097
Triângulo	249	10.630	258	11.078	267	11.576	277	12.097
Alto Paranaíba	249	10.630	260	11.078	271	11.576	283	12.097
Centro Oeste	249	10.630	258	11.078	267	11.576	277	12.097
Noroeste de Minas	140	8.439	153	8.794	166	9.189	176	9.603
Norte de Minas	356	12.816	365	13.355	375	13.956	385	14.584
Jequitinhonha / Mucuri	249	10.630	258	11.078	267	11.576	277	12.097
TOTAL	2.816	112.850	2.914	117.600	3.012	122.893	3.110	128.422

PLANO PLURIANUAL DE AÇÃO GOVERNAMENTAL 2012 - 2015 - Exercício 2015
Programas e Ações por Redes de Desenvolvimento Integrado
Rede de Identidade Mineira

PROGRAMA 123 - DEMOCRATIZAÇÃO DO ACESSO À CULTURA E AOS SEUS MECANISMOS DE PRODUÇÃO

| Programa Associado

UNIDADE RESPONSÁVEL : 1271 - SECRETARIA DE ESTADO DE CULTURA

OBJETIVO : APOIAR, INCENTIVAR E REALIZAR AÇÕES DE ESTÍMULO À DEMOCRATIZAÇÃO DO ACESSO À CULTURA E AOS SEUS MECANISMOS DE PRODUÇÃO VISANDO À AMPLIAÇÃO DAS REDES E AÇÕES DE DISTRIBUIÇÃO E EXIBIÇÃO, PROMOVENDO A SOCIALIZAÇÃO DO CONHECIMENTO, A FRUIÇÃO DE BENS E SERVIÇOS CULTURAIS E O FORTALECIMENTO DAS IDENTIDADES CULTURAIS NO ESTADO DE MINAS GERAIS.

OBJETIVOS ESTRATÉGICOS (PMDI)

- FORTALECER A IDENTIDADE CULTURAL MINEIRA E SEUS VALORES, COMO INSTRUMENTO DE COESÃO DE TODA A SOCIEDADE

- PRESERVAR E PROTEGER O PATRIMÔNIO CULTURAL

- AUMENTAR A GERAÇÃO DE NEGÓCIOS RELACIONADOS AO SETOR DE CULTURA, ESPORTE E TURISMO EM MINAS GERAIS

INDICADORES FINALÍSTICOS (PMDI)

- TOTAL DE EMPREGOS NO SETOR DE ARTES, CULTURA, ESPORTE E RECREAÇÃO

VALOR DO PROGRAMA NO ANO	2015	2016	2017	2018
ORÇAMENTO FISCAL	25.296.538	2.252.044	2.332.146	2.415.853
Despesas correntes	20.491.538	1.962.044	2.042.146	2.125.853
Despesas de capital	4.805.000	290.000	290.000	290.000
ORÇAMENTO DE INVESTIMENTO DAS EMPRESAS CONTROLADAS PELO ESTADO	0	0	0	0
TOTAL	25.296.538	2.252.044	2.332.146	2.415.853

AÇÕES DO PROGRAMA POR UNIDADE ORÇAMENTÁRIA

4491 - FUNDO ESTADUAL DE CULTURA

4416 - APOIO A PROJETOS CULTURAIS VIA FUNDO ESTADUAL DE CULTURA

FINALIDADE : APOIAR OS PROJETOS DE CRIAÇÃO, DE PRODUÇÃO E DE PRESERVAÇÃO DAS AÇÕES ARTÍSTICAS E DA INFRAESTRUTURA CULTURAL DO ESTADO, VISANDO ESTIMULAR O DESENVOLVIMENTO ARTÍSTICO E CULTURAL E O APRIMORAMENTO DOS DIVERSOS PROFISSIONAIS DA CULTURA, COM FOCO PRIORITÁRIO NO INTERIOR.

PRODUTO : PROJETO APOIADO

UNIDADE DE MEDIDA : PROJETO

M e t a s

(R\$ 1,00)

REGIÕES	2015		2016		2017		2018	
	Físicas	Financeiras	Físicas	Financeiras	Físicas	Financeiras	Físicas	Financeiras
Central	30	641.600	30	141.600	35	141.600	30	141.600
Rio Doce	5	523.600	5	23.600	4	23.600	5	23.600
Mata	10	547.200	10	47.200	12	47.200	10	47.200
Sul de Minas	10	547.200	10	47.200	11	47.200	10	47.200
Triângulo	10	547.200	10	47.200	7	47.200	10	47.200
Alto Paranaíba	5	523.600	5	23.600	5	23.600	5	23.600
Centro Oeste	5	523.600	5	23.600	4	23.600	5	23.600
Noroeste de Minas	5	523.600	5	23.600	2	23.600	5	23.600
Norte de Minas	10	547.200	10	47.200	10	47.200	10	47.200
Jequitinhonha / Mucuri	10	547.200	10	47.200	10	47.200	10	47.200
TOTAL	100	5.472.000	100	472.000	100	472.000	100	472.000

PLANO PLURIANUAL DE AÇÃO GOVERNAMENTAL 2012 - 2015 - Exercício 2015
Programas e Ações por Redes de Desenvolvimento Integrado
Rede de Identidade Mineira

AÇÕES DO PROGRAMA POR UNIDADE ORÇAMENTÁRIA

1271 - SECRETARIA DE ESTADO DE CULTURA

4409 - ESTÍMULO À PRODUÇÃO E CIRCULAÇÃO CULTURAL

FINALIDADE : INCENTIVAR E APOIAR A PRODUÇÃO CULTURAL GARANTINDO O ACESSO AOS RECURSOS PÚBLICOS, VISANDO A PRESERVAÇÃO DA DIVERSIDADE CULTURAL E ARTÍSTICA DE MINAS GERAIS.

PRODUTO : APOIO CONCEDIDO

UNIDADE DE MEDIDA : APOIO

M e t a s

(R\$ 1,00)

REGIÕES	2015		2016		2017		2018	
	Físicas	Financeiras	Físicas	Financeiras	Físicas	Financeiras	Físicas	Financeiras
Central	42	610.000	42	63.000	43	65.835	44	68.798
Jequitinhonha / Mucuri	2	300.000	0	0	0	0	0	0
Estadual	27	18.430.416	27	1.212.750	27	1.267.324	27	1.324.353
TOTAL	71	19.340.416	69	1.275.750	70	1.333.159	71	1.393.151

4404 - PREMIAÇÃO À PRODUÇÃO CULTURAL

FINALIDADE : CONCEDER PREMIAÇÃO CULTURAL COM OBJETIVO DE PROMOVER, PROTEGER E DIVULGAR A DIVERSIDADE CULTURAL NO ESTADO.

PRODUTO : PREMIAÇÃO CONCEDIDA

UNIDADE DE MEDIDA : PRÊMIO

M e t a s

(R\$ 1,00)

REGIÕES	2015		2016		2017		2018	
	Físicas	Financeiras	Físicas	Financeiras	Físicas	Financeiras	Físicas	Financeiras
Estadual	4	318.399	4	331.800	4	346.731	4	362.334
TOTAL	4	318.399	4	331.800	4	346.731	4	362.334

PLANO PLURIANUAL DE AÇÃO GOVERNAMENTAL 2012 - 2015 - Exercício 2015
Programas e Ações por Redes de Desenvolvimento Integrado
Rede de Identidade Mineira

4525 - DISSEMINAÇÃO DA POLÍTICA CULTURAL E DOS MECANISMOS DE PRODUÇÃO

FINALIDADE : DISSEMINAR, REGIONALIZAR E DESCENTRALIZAR A POLÍTICA CULTURAL NO ESTADO AMPLIANDO O ALCANCE DAS AÇÕES CULTURAIS BUSCANDO SUBSIDIAR O DESENVOLVIMENTO, O APRIMORAMENTO E O INCREMENTO DE ATIVIDADES CULTURAIS LOCAIS E REGIONAIS.

PRODUTO : ASSESSORIA PRESTADA

UNIDADE DE MEDIDA : ASSESSORIA

M e t a s

(R\$ 1,00)

REGIÕES	2015		2016		2017		2018	
	Físicas	Financeiras	Físicas	Financeiras	Físicas	Financeiras	Físicas	Financeiras
Central	495	22.780	513	23.711	521	24.777	538	25.897
Rio Doce	93	15.497	94	16.130	96	16.856	97	17.614
Mata	93	15.497	94	16.130	96	16.856	97	17.614
Sul de Minas	94	16.191	95	16.853	97	17.611	98	18.403
Triângulo	93	15.497	94	16.130	96	16.856	97	17.614
Alto Paranaíba	93	15.497	94	16.130	96	16.856	97	17.614
Centro Oeste	94	16.191	95	16.853	97	17.611	98	18.403
Noroeste de Minas	93	15.497	94	16.130	96	16.856	97	17.614
Norte de Minas	93	15.497	94	16.130	96	16.856	97	17.614
Jequitinhonha / Mucuri	96	17.579	97	18.297	99	19.121	100	19.981
TOTAL	1.337	165.723	1.364	172.494	1.390	180.256	1.416	188.368

PLANO PLURIANUAL DE AÇÃO GOVERNAMENTAL 2012 - 2015 - Exercício 2015
Programas e Ações por Redes de Desenvolvimento Integrado
Rede de Identidade Mineira

PROGRAMA 124 - PROMOÇÃO E DIFUSÃO CULTURAL

| Programa Associado

UNIDADE RESPONSÁVEL : 1271 - SECRETARIA DE ESTADO DE CULTURA

OBJETIVO : PRODUZIR, PROMOVER, VEICULAR E DIFUNDIR AS ARTES, A CULTURA E O PATRIMÔNIO DO ESTADO EM DIVERSOS ESPAÇOS, CONTRIBUINDO PARA A EDUCAÇÃO, FORMAÇÃO DE PÚBLICO E CONSUMO CULTURAIS.

OBJETIVOS ESTRATÉGICOS (PMDI)

- FORTALECER A IDENTIDADE CULTURAL MINEIRA E SEUS VALORES, COMO INSTRUMENTO DE COESÃO DE TODA A SOCIEDADE

- PRESERVAR E PROTEGER O PATRIMÔNIO CULTURAL

- AUMENTAR A GERAÇÃO DE NEGÓCIOS RELACIONADOS AO SETOR DE CULTURA, ESPORTE E TURISMO EM MINAS GERAIS

INDICADORES FINALÍSTICOS (PMDI)

- TOTAL DE EMPREGOS NO SETOR DE ARTES, CULTURA, ESPORTE E RECREAÇÃO

VALOR DO PROGRAMA NO ANO	2015	2016	2017	2018
ORÇAMENTO FISCAL	11.779.300	4.925.414	5.068.838	5.194.252
Despesas correntes	11.778.300	4.924.414	5.067.838	5.193.252
Despesas de capital	1.000	1.000	1.000	1.000
ORÇAMENTO DE INVESTIMENTO DAS EMPRESAS CONTROLADAS PELO ESTADO	0	0	0	0
TOTAL	11.779.300	4.925.414	5.068.838	5.194.252

AÇÕES DO PROGRAMA POR UNIDADE ORÇAMENTÁRIA

2181 - FUNDAÇÃO CLÓVIS SALGADO

4419 - REALIZAÇÃO DAS ATIVIDADES ARTÍSTICAS E CULTURAIS DA FUNDAÇÃO CLÓVIS SALGADO

FINALIDADE : FOMENTAR A CRIAÇÃO, A PRODUÇÃO, A PROMOÇÃO, A DIFUSÃO E A DEMOCRATIZAÇÃO DAS ARTES E DA CULTURA

PRODUTO : ATIVIDADE DESENVOLVIDA

UNIDADE DE MEDIDA : ATIVIDADE

M e t a s

(R\$ 1,00)

REGIÕES	2015		2016		2017		2018	
	Físicas	Financeiras	Físicas	Financeiras	Físicas	Financeiras	Físicas	Financeiras
Central	3.200	500.000	3.250	550.000	3.300	600.000	3.350	650.000
TOTAL	3.200	500.000	3.250	550.000	3.300	600.000	3.350	650.000

PLANO PLURIANUAL DE AÇÃO GOVERNAMENTAL 2012 - 2015 - Exercício 2015
Programas e Ações por Redes de Desenvolvimento Integrado
Rede de Identidade Mineira

4350 - GESTÃO DE PROJETOS CULTURAIS DA FUNDAÇÃO CLÓVIS SALGADO

FINALIDADE : PARTICIPAR DO DESENVOLVIMENTO DE ATIVIDADES E AÇÕES, VOLTADAS AO APOIO CULTURAL, SOCIAL E ARTÍSTICO - DE INTERESSE PÚBLICO - EM APOIO A GESTÃO DE PROJETOS E PROGRAMAS DA FUNDAÇÃO CLÓVIS SALGADO.

PRODUTO : PARCERIA CELEBRADA E AVALIADA

UNIDADE DE MEDIDA : PARCERIA

M e t a s

(R\$ 1,00)

REGIÕES	2015		2016		2017		2018	
	Físicas	Financeiras	Físicas	Financeiras	Físicas	Financeiras	Físicas	Financeiras
Central	1	3.902.115	1	2.108.000	1	2.108.000	1	2.108.000
TOTAL	1	3.902.115	1	2.108.000	1	2.108.000	1	2.108.000

4346 - REVITALIZAÇÃO DOS ESPAÇOS CULTURAIS

FINALIDADE : REVITALIZAR, MODERNIZAR E REFORMAR O COMPLEXO DO PALÁCIO DAS ARTES E A SERRARIA SOUZA PINTO.

PRODUTO : ESPAÇO CULTURAL REVITALIZADO

UNIDADE DE MEDIDA : ESPAÇO

M e t a s

(R\$ 1,00)

REGIÕES	2015		2016		2017		2018	
	Físicas	Financeiras	Físicas	Financeiras	Físicas	Financeiras	Físicas	Financeiras
Central	2	1.000	2	1.000	2	1.000	2	1.000
TOTAL	2	1.000	2	1.000	2	1.000	2	1.000

AÇÕES DO PROGRAMA POR UNIDADE ORÇAMENTÁRIA

2171 - FUNDAÇÃO DE ARTE DE OURO PRETO

4616 - DIFUSÃO DO PATRIMÔNIO CULTURAL E DA ARTE CONTEMPORÂNEA

FINALIDADE : DIVULGAR AS ARTES, A CULTURA E O PATRIMÔNIO CULTURAL DO ESTADO POR MEIO DE PROGRAMAÇÕES CULTURAIS E ARTÍSTICAS NOS DIVERSOS ESPAÇOS DA FUNDAÇÃO DE ARTE DE OURO PRETO BEM COMO EXTERNAMENTE, CONTRIBUINDO PARA A FORMAÇÃO DE PÚBLICO E A DEMOCRATIZAÇÃO DO ACESSO DA POPULAÇÃO AOS BENS CULTURAIS.

PRODUTO : PÚBLICO ATENDIDO

UNIDADE DE MEDIDA : PESSOA

M e t a s

(R\$ 1,00)

REGIÕES	2015		2016		2017		2018	
	Físicas	Financeiras	Físicas	Financeiras	Físicas	Financeiras	Físicas	Financeiras
Central	10.000	58.935	10.000	50.000	10.000	50.000	10.000	50.000
TOTAL	10.000	58.935	10.000	50.000	10.000	50.000	10.000	50.000

PLANO PLURIANUAL DE AÇÃO GOVERNAMENTAL 2012 - 2015 - Exercício 2015
Programas e Ações por Redes de Desenvolvimento Integrado
Rede de Identidade Mineira

AÇÕES DO PROGRAMA POR UNIDADE ORÇAMENTÁRIA

2211 - FUNDAÇÃO TV MINAS CULTURAL E EDUCATIVA

4039 - TRANSMISSÃO TELEVISIVA DE PROGRAMAÇÃO CULTURAL, JORNALÍSTICA E INFORMATIVA

FINALIDADE : PROMOVER A DIFUSÃO CULTURAL, EDUCATIVA, ECONÔMICA, SOCIAL E ESPORTIVA DE MINAS GERAIS, BEM COMO FOMENTAR A FORMAÇÃO DO PENSAMENTO CRÍTICO SOBRE A CULTURA LOCAL, REGIONAL E NACIONAL, POR MEIO DA TRANSMISSÃO TELEVISIVA.

PRODUTO : PROGRAMA TELEVISIVO TRANSMITIDO

UNIDADE DE MEDIDA : HORA

M e t a s

(R\$ 1,00)

REGIÕES	2015		2016		2017		2018	
	Físicas	Financeiras	Físicas	Financeiras	Físicas	Financeiras	Físicas	Financeiras
Central	8.760	6.633.176	8.760	1.487.187	8.760	1.525.871	8.760	1.541.905
TOTAL	8.760	6.633.176	8.760	1.487.187	8.760	1.525.871	8.760	1.541.905

AÇÕES DO PROGRAMA POR UNIDADE ORÇAMENTÁRIA

2201 - INSTITUTO ESTADUAL DO PATRIMÔNIO HISTÓRICO E ARTÍSTICO DE MINAS GERAIS

4230 - DIVULGAÇÃO DO PATRIMÔNIO CULTURAL

FINALIDADE : DIVULGAR E PROMOVER O PATRIMÔNIO CULTURAL, SENSIBILIZANDO E CONSCIENTIZANDO AS COMUNIDADES E AGENTES CULTURAIS PARA A IMPORTÂNCIA DA PRESERVAÇÃO DO PATRIMÔNIO CULTURAL.

PRODUTO : MATERIAL DE DIVULGAÇÃO PRODUZIDO

UNIDADE DE MEDIDA : UNIDADE

M e t a s

(R\$ 1,00)

REGIÕES	2015		2016		2017		2018	
	Físicas	Financeiras	Físicas	Financeiras	Físicas	Financeiras	Físicas	Financeiras
Central	1	27.747	1	24.645	1	26.124	1	27.691
TOTAL	1	27.747	1	24.645	1	26.124	1	27.691

PLANO PLURIANUAL DE AÇÃO GOVERNAMENTAL 2012 - 2015 - Exercício 2015
Programas e Ações por Redes de Desenvolvimento Integrado
Rede de Identidade Mineira

AÇÕES DO PROGRAMA POR UNIDADE ORÇAMENTÁRIA

3151 - RÁDIO INCONFIDÊNCIA

4248 - PRODUÇÃO E TRANSMISSÃO DE PROGRAMAÇÃO ARTÍSTICA, CULTURAL E JORNALÍSTICA

FINALIDADE : VEICULAR MÚSICAS E PROGRAMAS DIVERSOS DE INTERESSE CULTURAL E INFORMATIVOS PARA A SOCIEDADE; MANTER ESPAÇO ABERTO PARA NOVOS ARTISTAS DA ÁREA MUSICAL; FOMENTAR A FORMAÇÃO DO PENSAMENTO CRÍTICO SOBRE A CULTURA LOCAL, REGIONAL E NACIONAL, INCLUSIVE VEICULANDO CAMPANHAS EDUCATIVAS EM GERAL.

PRODUTO : PROGRAMA RADIOFÔNICO TRANSMITIDO

UNIDADE DE MEDIDA : HORA

M e t a s

(R\$ 1,00)

REGIÕES	2015		2016		2017		2018	
	Físicas	Financeiras	Físicas	Financeiras	Físicas	Financeiras	Físicas	Financeiras
Central	17.520	356.284	17.520	391.912	17.520	431.103	17.520	474.213
TOTAL	17.520	356.284	17.520	391.912	17.520	431.103	17.520	474.213

AÇÕES DO PROGRAMA POR UNIDADE ORÇAMENTÁRIA

1271 - SECRETARIA DE ESTADO DE CULTURA

4412 - PROMOÇÃO DE EVENTOS E AÇÕES EDUCATIVAS

FINALIDADE : PROMOVER EVENTOS E AÇÕES EDUCATIVAS VISANDO INCENTIVAR A PRÁTICA DE LEITURA LITERÁRIA E INFORMATIVA, DIVULGAR O ACERVO ARQUIVÍSTICO, BIBLIOGRÁFICO E MUSEOLÓGICO, MELHORAR A COMPREENSÃO DAS FUNÇÕES ARQUIVÍSTICAS, BIBLIOTECNÔMICAS E MUSEOLÓGICAS. E AINDA, ESTIMULAR A PESQUISA DA HISTÓRIA DE MINAS GERAIS, DO BRASIL E DO IMPÉRIO E SENSIBILIZAR O PODER PÚBLICO E A SOCIEDADE PARA A IMPORTÂNCIA DA GESTÃO E DA PRESERVAÇÃO DO PATRIMÔNIO ARQUIVÍSTICO, BIBLIOGRÁFICO E MUSEOLÓGICO DO ESTADO.

PRODUTO : EVENTO REALIZADO

UNIDADE DE MEDIDA : EVENTO

M e t a s

(R\$ 1,00)

REGIÕES	2015		2016		2017		2018	
	Físicas	Financeiras	Físicas	Financeiras	Físicas	Financeiras	Físicas	Financeiras
Central	338	65.014	349	67.749	358	70.796	357	73.980
Rio Doce	13	3.083	13	3.213	13	3.358	14	3.509
Mata	16	4.655	16	4.851	16	5.070	17	5.298
Sul de Minas	13	3.083	13	3.213	13	3.358	14	3.509
Triângulo	13	3.083	13	3.213	13	3.358	14	3.509
Alto Paranaíba	14	4.595	13	4.788	13	5.003	14	5.229
Centro Oeste	14	4.595	13	4.788	13	5.003	14	5.229
Noroeste de Minas	14	4.595	13	4.788	13	5.003	14	5.229
Norte de Minas	13	3.083	13	3.213	13	3.358	14	3.509
Jequitinhonha / Mucuri	13	3.083	13	3.213	13	3.358	14	3.509
TOTAL	461	98.869	469	103.029	478	107.665	486	112.510

PLANO PLURIANUAL DE AÇÃO GOVERNAMENTAL 2012 - 2015 - Exercício 2015
Programas e Ações por Redes de Desenvolvimento Integrado
Rede de Identidade Mineira

4535 - PRODUÇÃO EDITORIAL

FINALIDADE : ELABORAR, EDITAR E DIVULGAR PUBLICAÇÕES TÉCNICAS A FIM DE DIFUNDIR O CONHECIMENTO PRODUZIDO. CRIAR, PUBLICAR E DISTRIBUIR O JORNAL SUPLEMENTO LITERÁRIO DE MINAS GERAIS, VISANDO PROMOVER UMA POLÍTICA DE FOMENTO À LITERATURA E DAR ESPAÇO PARA AUTORES CONSAGRADOS E NOVOS, DE MODO A FOMENTAR O SURGIMENTO DE NOVOS TALENTOS.

PRODUTO : PUBLICAÇÃO EDITADA

UNIDADE DE MEDIDA : EDIÇÃO

M e t a s

(R\$ 1,00)

REGIÕES	2015		2016		2017		2018	
	Físicas	Financeiras	Físicas	Financeiras	Físicas	Financeiras	Físicas	Financeiras
Central	14	196.287	14	204.548	14	213.753	14	223.372
Mata	1	4.887	1	5.093	1	5.322	1	5.561
TOTAL	15	201.174	15	209.641	15	219.075	15	228.933

PLANO PLURIANUAL DE AÇÃO GOVERNAMENTAL 2012 - 2015 - Exercício 2015
Programas e Ações por Redes de Desenvolvimento Integrado
Rede de Identidade Mineira

PROGRAMA 125 - MODERNIZAÇÃO E PRESERVAÇÃO DA INFRAESTRUTURA CULTURAL.

| Programa Associado

UNIDADE RESPONSÁVEL : 1271 - SECRETARIA DE ESTADO DE CULTURA

OBJETIVO : MODERNIZAR E OTIMIZAR ESPAÇOS CULTURAIS MINEIROS PROPORCIONANDO CONDIÇÕES NECESSÁRIAS PARA O DESENVOLVIMENTO DE SUAS ATIVIDADES ESPECÍFICAS COM EFICIÊNCIA E EFICÁCIA BUSCANDO A SUSTENTABILIDADE DE SEUS EQUIPAMENTOS CULTURAIS. MELHORAR E FORTALECER A INFRAESTRUTURA CULTURAL COM A AMPLIAÇÃO DOS SERVIÇOS PÚBLICOS VISANDO ATENDER ÀS DIVERSAS NECESSIDADES DOS CIDADÃOS.

OBJETIVOS ESTRATÉGICOS (PMDI)

- FORTALECER A IDENTIDADE CULTURAL MINEIRA E SEUS VALORES, COMO INSTRUMENTO DE COESÃO DE TODA A SOCIEDADE

- PRESERVAR E PROTEGER O PATRIMÔNIO CULTURAL

- AUMENTAR A GERAÇÃO DE NEGÓCIOS RELACIONADOS AO SETOR DE CULTURA, ESPORTE E TURISMO EM MINAS GERAIS

INDICADORES FINALÍSTICOS (PMDI)

- TOTAL DE EMPREGOS NO SETOR DE ARTES, CULTURA, ESPORTE E RECREAÇÃO

VALOR DO PROGRAMA NO ANO	2015	2016	2017	2018
ORÇAMENTO FISCAL	37.103.358	34.353.226	35.910.368	37.562.028
Despesas correntes	36.384.737	34.353.226	35.910.368	37.562.028
Despesas de capital	718.621	0	0	0
ORÇAMENTO DE INVESTIMENTO DAS EMPRESAS CONTROLADAS PELO ESTADO	0	0	0	0
TOTAL	37.103.358	34.353.226	35.910.368	37.562.028

AÇÕES DO PROGRAMA POR UNIDADE ORÇAMENTÁRIA

2211 - FUNDAÇÃO TV MINAS CULTURAL E EDUCATIVA

4045 - OPERAÇÕES E MANUTENÇÃO DE SISTEMA DE TV

FINALIDADE : ASSEGURAR A ADEQUADA MODERNIZAÇÃO E UTILIZAÇÃO DA INFRAESTRUTURA TÉCNICA DA TV MINAS

PRODUTO : MANUTENÇÃO EFETUADA

UNIDADE DE MEDIDA : UNIDADE

M e t a s

(R\$ 1,00)

REGIÕES	2015		2016		2017		2018	
	Físicas	Financeiras	Físicas	Financeiras	Físicas	Financeiras	Físicas	Financeiras
Central	1	797.439	1	752.414	1	790.035	1	829.536
TOTAL	1	797.439	1	752.414	1	790.035	1	829.536

PLANO PLURIANUAL DE AÇÃO GOVERNAMENTAL 2012 - 2015 - Exercício 2015
Programas e Ações por Redes de Desenvolvimento Integrado
Rede de Identidade Mineira

4015 - MANUTENÇÃO NOS SISTEMAS DE RETRANSMISSÃO DE TV NO INTERIOR DO ESTADO DE MINAS GERAIS

FINALIDADE : MANTER EM FUNCIONAMENTO, COM BOA QUALIDADE, OS SINAIS DA TV MINAS NAS ESTAÇÕES REPETIDORAS E RETRANSMISSORAS NO INTERIOR DO ESTADO DE MINAS GERAIS.

PRODUTO : MANUTENÇÃO EFETUADA

UNIDADE DE MEDIDA : UNIDADE

M e t a s

(R\$ 1,00)

REGIÕES	2015		2016		2017		2018	
	Físicas	Financeiras	Físicas	Financeiras	Físicas	Financeiras	Físicas	Financeiras
Central	135	49.060	124	42.036	131	47.160	135	49.950
Rio Doce	111	40.210	121	41.019	111	39.960	118	43.660
Mata	152	55.059	166	56.274	156	56.160	166	61.420
Sul de Minas	133	48.173	164	55.596	138	49.680	149	55.130
Triângulo	34	12.320	26	8.814	26	9.360	30	11.100
Alto Paranaíba	31	11.230	32	10.848	29	10.440	34	12.580
Centro Oeste	30	11.546	35	11.865	34	12.240	36	13.320
Noroeste de Minas	17	6.159	15	5.085	18	6.480	14	5.180
Norte de Minas	99	35.867	89	30.171	99	35.640	97	35.890
Jequitinhonha / Mucuri	78	28.257	83	28.137	73	26.280	85	31.450
TOTAL	820	297.881	855	289.845	815	293.400	864	319.680

AÇÕES DO PROGRAMA POR UNIDADE ORÇAMENTÁRIA

3151 - RÁDIO INCONFIDÊNCIA

2039 - MANUTENÇÃO E PRODUÇÃO TÉCNICA

FINALIDADE : CUIDAR DO PARQUE TECNOLÓGICO MANTENDO OS EQUIPAMENTOS DA EMISSORA EM FUNCIONAMENTO E VIABILIZANDO A SUA MELHOR EFICÁCIA.

PRODUTO : MANUTENÇÃO EFETUADA

UNIDADE DE MEDIDA : UNIDADE

M e t a s

(R\$ 1,00)

REGIÕES	2015		2016		2017		2018	
	Físicas	Financeiras	Físicas	Financeiras	Físicas	Financeiras	Físicas	Financeiras
Central	1	1.099.523	1	1.169.575	1	1.239.178	1	1.313.610
TOTAL	1	1.099.523	1	1.169.575	1	1.239.178	1	1.313.610

PLANO PLURIANUAL DE AÇÃO GOVERNAMENTAL 2012 - 2015 - Exercício 2015
Programas e Ações por Redes de Desenvolvimento Integrado
Rede de Identidade Mineira

AÇÕES DO PROGRAMA POR UNIDADE ORÇAMENTÁRIA

1271 - SECRETARIA DE ESTADO DE CULTURA

4413 - GESTÃO DOS EQUIPAMENTOS CULTURAIS DA SECRETARIA DE ESTADO DE CULTURA

FINALIDADE : DOTAR O ESTADO DE MINAS GERAIS DE UMA MODERNA E INOVADORA REDE INTEGRADA DE PRODUÇÃO E DISSEMINAÇÃO CULTURAL ESTIMULANDO A UTILIZAÇÃO DOS EQUIPAMENTOS CULTURAIS DA SECRETARIA DE ESTADO DE CULTURA. MODERNIZAR A GESTÃO E DAR SUSTENTABILIDADE AOS ESPAÇOS AMPLIANDO QUANTITATIVAMENTE E QUALITATIVAMENTE O ACESSO DO CIDADÃO.

PRODUTO : PÚBLICO VISITANTE

UNIDADE DE MEDIDA : PESSOA

M e t a s

(R\$ 1,00)

REGIÕES	2015		2016		2017		2018	
	Físicas	Financeiras	Físicas	Financeiras	Físicas	Financeiras	Físicas	Financeiras
Central	1.391.050	12.202.704	1.574.394	12.716.270	1.817.964	13.288.502	2.121.782	13.886.484
Mata	830	0	896	0	967	0	1.447	0
TOTAL	1.391.880	12.202.704	1.575.290	12.716.270	1.818.931	13.288.502	2.123.229	13.886.484

4527 - ESTRUTURAÇÃO DE BIBLIOTECAS PÚBLICAS MUNICIPAIS

FINALIDADE : ESTRUTURAR BIBLIOTECAS INTEGRANTES DO SISTEMA ESTADUAL DE BIBLIOTECAS PÚBLICAS MUNICIPAIS VISANDO IMPLEMENTAR POLÍTICAS PÚBLICAS DE INCENTIVO À LEITURA, AMPLIANDO O ACESSO AOS SERVIÇOS BIBLIOTECÁRIOS E AO PATRIMÔNIO BIBLIOGRÁFICO.

PRODUTO : EQUIPAMENTO FORNECIDO

UNIDADE DE MEDIDA : EQUIPAMENTO

M e t a s

(R\$ 1,00)

REGIÕES	2015		2016		2017		2018	
	Físicas	Financeiras	Físicas	Financeiras	Físicas	Financeiras	Físicas	Financeiras
Central	3.000	14.894	2.100	15.519	3.100	16.217	2.200	16.947
Rio Doce	3.000	14.892	2.100	15.519	3.100	16.217	2.200	16.947
Mata	3.000	14.892	2.100	15.519	3.100	16.217	2.200	16.947
Sul de Minas	3.000	14.892	2.100	15.519	3.100	16.217	2.200	16.947
Triângulo	3.000	14.892	2.100	15.519	3.100	16.217	2.200	16.947
Alto Paranaíba	3.000	14.892	2.100	15.519	3.100	16.221	2.200	16.948
Centro Oeste	3.000	14.892	2.100	15.519	3.100	16.217	2.200	16.947
Noroeste de Minas	3.000	14.892	2.100	15.519	3.100	16.217	2.200	16.947
Norte de Minas	3.000	14.892	2.100	15.519	3.100	16.217	2.200	16.947
Jequitinhonha / Mucuri	3.000	14.892	2.100	15.519	3.100	16.217	2.200	16.947
TOTAL	30.000	148.922	21.000	155.190	31.000	162.174	22.000	169.471

PLANO PLURIANUAL DE AÇÃO GOVERNAMENTAL 2012 - 2015 - Exercício 2015
Programas e Ações por Redes de Desenvolvimento Integrado
Rede de Identidade Mineira

4528 - MANUTENÇÃO DE ESPAÇOS E GRUPOS CULTURAIS

FINALIDADE : MODERNIZAR, PRESERVAR E MANTER ESPAÇOS E GRUPOS CULTURAIS GERIDOS POR ENTIDADES SEM FINS LUCRATIVOS VISANDO FORTALECER IDENTIDADES CULTURAIS NO ESTADO DE MINAS GERAIS.

PRODUTO : PROJETO CULTURAL APOIADO

UNIDADE DE MEDIDA : PROJETO

M e t a s

(R\$ 1,00)

REGIÕES	2015		2016		2017		2018	
	Físicas	Financeiras	Físicas	Financeiras	Físicas	Financeiras	Físicas	Financeiras
Central	5	22.403.082	5	19.059.932	5	19.917.629	5	20.813.922
Mata	1	153.807	1	210.000	1	219.450	1	229.325
TOTAL	6	22.556.889	6	19.269.932	6	20.137.079	6	21.043.247

PLANO PLURIANUAL DE AÇÃO GOVERNAMENTAL 2012 - 2015 - Exercício 2015
Programas e Ações por Redes de Desenvolvimento Integrado
Rede de Identidade Mineira

PROGRAMA 131 - PRESERVAÇÃO DO PATRIMÔNIO CULTURAL

| Programa Associado

UNIDADE RESPONSÁVEL : 2201 - INSTITUTO ESTADUAL DO PATRIMÔNIO HISTÓRICO E ARTÍSTICO DE MINAS GERAIS

OBJETIVO : GARANTIR À SOCIEDADE O EXERCÍCIO DO DIREITO À IDENTIDADE CULTURAL, PROMOVENDO A PRESERVAÇÃO DE BENS DE NATUREZA MATERIAL E IMATERIAL E A EFETIVA IMPLANTAÇÃO DE UMA POLÍTICA DE PRESERVAÇÃO DE BENS DE VALOR HISTÓRICO, ARTÍSTICO, CULTURAL E ARQUITETÔNICO, REPRESENTATIVOS DA CULTURA MINEIRA EM SUAS DIVERSAS MANIFESTAÇÕES, CONTEXTOS E ÉPOCAS.

OBJETIVOS ESTRATÉGICOS (PMDI)

- FORTALECER A IDENTIDADE CULTURAL MINEIRA E SEUS VALORES, COMO INSTRUMENTO DE COESÃO DE TODA A SOCIEDADE

- PRESERVAR E PROTEGER O PATRIMÔNIO CULTURAL

- AUMENTAR A GERAÇÃO DE NEGÓCIOS RELACIONADOS AO SETOR DE CULTURA, ESPORTE E TURISMO EM MINAS GERAIS

INDICADORES FINALÍSTICOS (PMDI)

- TOTAL DE EMPREGOS NO SETOR DE ARTES, CULTURA, ESPORTE E RECREAÇÃO

VALOR DO PROGRAMA NO ANO	2015	2016	2017	2018
ORÇAMENTO FISCAL	1.236.201	252.400	252.778	253.173
Despesas correntes	1.221.201	252.400	252.778	253.173
Despesas de capital	15.000	0	0	0
ORÇAMENTO DE INVESTIMENTO DAS EMPRESAS CONTROLADAS PELO ESTADO	0	0	0	0
TOTAL	1.236.201	252.400	252.778	253.173

AÇÕES DO PROGRAMA POR UNIDADE ORÇAMENTÁRIA

2171 - FUNDAÇÃO DE ARTE DE OURO PRETO

4617 - CONSERVAÇÃO E RESTAURAÇÃO DO PATRIMÔNIO CULTURAL/ BENS IMÓVEIS

FINALIDADE : CONTRIBUIR PARA A PRESERVAÇÃO DO PATRIMÔNIO CULTURAL/ BENS IMÓVEIS

PRODUTO : PROJETO DE OBRAS APOIADO

UNIDADE DE MEDIDA : PROJETO

M e t a s

(R\$ 1,00)

REGIÕES	2015		2016		2017		2018	
	Físicas	Financeiras	Físicas	Financeiras	Físicas	Financeiras	Físicas	Financeiras
Central	2	91.283	3	130.000	3	130.000	3	130.000
TOTAL	2	91.283	3	130.000	3	130.000	3	130.000

PLANO PLURIANUAL DE AÇÃO GOVERNAMENTAL 2012 - 2015 - Exercício 2015
Programas e Ações por Redes de Desenvolvimento Integrado
Rede de Identidade Mineira

4618 - IDENTIFICAÇÃO E PROMOÇÃO DA VALORIZAÇÃO DO PATRIMÔNIO CULTURAL/ OFÍCIOS E MANIFESTAÇÕES CULTURAIS

FINALIDADE : CONTRIBUIR PARA A PRESERVAÇÃO DO PATRIMÔNIO IDENTIFICANDO, VALORIZANDO, RESGATANDO E DIFUNDINDO TÉCNICAS E MANIFESTAÇÕES TRADICIONAIS. FOMENTAR A REFLEXÃO E A PRODUÇÃO DE CONHECIMENTO SOBRE TEORIAS, TÉCNICAS E ENSINO EM CONSERVAÇÃO E RESTAURAÇÃO DE BENS CULTURAIS, SABERES E FAZERES TRADICIONAIS E TEMAS DA ARTE CONTEMPORÂNEA.

PRODUTO : PÚBLICO ATENDIDO

UNIDADE DE MEDIDA : PESSOA

M e t a s

(R\$ 1,00)

REGIÕES	2015		2016		2017		2018	
	Físicas	Financeiras	Físicas	Financeiras	Físicas	Financeiras	Físicas	Financeiras
Central	7.000	143.182	7.000	100.000	7.000	100.000	7.000	100.000
TOTAL	7.000	143.182	7.000	100.000	7.000	100.000	7.000	100.000

4619 - CONSERVAÇÃO E RESTAURAÇÃO DE BENS CULTURAIS MÓVEIS E INTEGRADOS

FINALIDADE : CONTRIBUIR PARA A PRESERVAÇÃO DO PATRIMÔNIO CULTURAL/ BENS MÓVEIS.

PRODUTO : OBRA DE ARTE ESPECIAL RESTAURADA.

UNIDADE DE MEDIDA : PEÇA

M e t a s

(R\$ 1,00)

REGIÕES	2015		2016		2017		2018	
	Físicas	Financeiras	Físicas	Financeiras	Físicas	Financeiras	Físicas	Financeiras
Central	80	15.096	80	12.000	80	12.000	80	12.000
TOTAL	80	15.096	80	12.000	80	12.000	80	12.000

AÇÕES DO PROGRAMA POR UNIDADE ORÇAMENTÁRIA

2201 - INSTITUTO ESTADUAL DO PATRIMÔNIO HISTÓRICO E ARTÍSTICO DE MINAS GERAIS

4212 - PROTEÇÃO DO PATRIMÔNIO CULTURAL

FINALIDADE : PRESERVAR AS DIVERSIFICADAS FORMAS DE PATRIMÔNIO, DOCUMENTANDO OS SABERES, AS FESTAS, AS MANIFESTAÇÕES ARTÍSTICO-CULTURAIS, O PATRIMÔNIO ARQUEOLÓGICO E PAISAGÍSTICO COMO EXPRESSÃO DA CULTURA DINÂMICA DE UM POVO.

PRODUTO : BEM CULTURAL PROTEGIDO

UNIDADE DE MEDIDA : BEM CULTURAL

M e t a s

(R\$ 1,00)

REGIÕES	2015		2016		2017		2018	
	Físicas	Financeiras	Físicas	Financeiras	Físicas	Financeiras	Físicas	Financeiras
Estadual	1	1.193	1	1.000	1	1.000	1	1.000
TOTAL	1	1.193	1	1.000	1	1.000	1	1.000

PLANO PLURIANUAL DE AÇÃO GOVERNAMENTAL 2012 - 2015 - Exercício 2015
Programas e Ações por Redes de Desenvolvimento Integrado
Rede de Identidade Mineira

1114 - AÇÕES EMERGENCIAIS

FINALIDADE : REALIZAÇÃO DE AÇÕES EMERGENCIAIS DE CONSERVAÇÃO E RESTAURAÇÃO EM BENS MÓVEIS E IMÓVEIS TOMBADOS PELO PODER PÚBLICO E QUE ESTÃO COM SUA INTEGRIDADE COMPROMETIDA.

PRODUTO : PROJETO/INTERVENÇÃO EM BEM MÓVEL/IMÓVEL CONCLUÍDO

UNIDADE DE MEDIDA : BEM MÓVEL/IMÓVEL

M e t a s

(R\$ 1,00)

REGIÕES	2015		2016		2017		2018	
	Físicas	Financeiras	Físicas	Financeiras	Físicas	Financeiras	Físicas	Financeiras
Estadual	1	1.193	1	1.000	1	1.000	1	1.000
TOTAL	1	1.193	1	1.000	1	1.000	1	1.000

4172 - SISTEMATIZAÇÃO DA INFORMAÇÃO SOBRE O PATRIMÔNIO

FINALIDADE : OBTER INTERATIVIDADE DOS SISTEMAS DE INFORMAÇÃO EXISTENTES NO IEPHA.

PRODUTO : ETAPA DO SISTEMA DESENVOLVIDA

UNIDADE DE MEDIDA : ETAPA

M e t a s

(R\$ 1,00)

REGIÕES	2015		2016		2017		2018	
	Físicas	Financeiras	Físicas	Financeiras	Físicas	Financeiras	Físicas	Financeiras
Estadual	1	1.193	0	0	0	0	0	0
TOTAL	1	1.193	0	0	0	0	0	0

AÇÕES DO PROGRAMA POR UNIDADE ORÇAMENTÁRIA

1271 - SECRETARIA DE ESTADO DE CULTURA

4514 - APOIO À CULTURA POPULAR E IMATERIAL

FINALIDADE : PROMOVER A VALORIZAÇÃO DA CULTURA POPULAR E IMATERIAL, SUAS FESTAS E TRADIÇÕES, SOB PONTO DE VISTA DA ANCESTRALIDADE E SUAS CONEXÕES COM A CONTEMPORANEIDADE. VALORIZAR OS MESTRES CUJOS CONHECIMENTOS SÃO TRANSMITIDOS POR MEIO DA CULTURA ORAL E PRESERVAR A MEMÓRIA HISTÓRICA E CULTURAL DO ESTADO.

PRODUTO : PROJETO APOIADO

UNIDADE DE MEDIDA : PROJETO

M e t a s

(R\$ 1,00)

REGIÕES	2015		2016		2017		2018	
	Físicas	Financeiras	Físicas	Financeiras	Físicas	Financeiras	Físicas	Financeiras
Central	103	608.000	104	8.400	105	8.778	106	9.173
Estadual	13	375.061	0	0	0	0	0	0
TOTAL	116	983.061	104	8.400	105	8.778	106	9.173

PLANO PLURIANUAL DE AÇÃO GOVERNAMENTAL 2012 - 2015 - Exercício 2015
Programas e Ações por Redes de Desenvolvimento Integrado
Rede de Identidade Mineira

PROGRAMA 149 - INCENTIVO AO ESPORTE | Programa Associado

UNIDADE RESPONSÁVEL : 1671 - SECRETARIA DE ESTADO DE ESPORTES

OBJETIVO : ESTIMULAR O ESPORTE MINEIRO E A PRÁTICA DE ATIVIDADES FÍSICAS E LÚDICAS QUE CONTRIBUAM PARA A QUALIDADE DE VIDA DA POPULAÇÃO, PARA O DESENVOLVIMENTO DE HÁBITOS SAUDÁVEIS E PARA O FORTALECIMENTO DA IMAGEM DE MINAS NO CENÁRIO ESPORTIVO.

OBJETIVOS ESTRATÉGICOS (PMDI)

- AUMENTAR A PARTICIPAÇÃO DA POPULAÇÃO MINEIRA NA PRÁTICA DE ESPORTE E ATIVIDADE FÍSICA ORIENTADA

INDICADORES FINALÍSTICOS (PMDI)

- TOTAL DE EMPREGOS NO SETOR DE ARTES, CULTURA, ESPORTE E RECREAÇÃO

Indicador do Programa (Unidade de Medida)	Referência		2015	2016	2017	2018
	Data	Índice				
TAXA DE EXECUÇÃO DO PROGRAMA INCENTIVO AO ESPORTE (% DE EXECUÇÃO FÍSICA)		Em Apuração	6,500	7,000	7,500	7,500

VALOR DO PROGRAMA NO ANO	2015	2016	2017	2018
ORÇAMENTO FISCAL	12.773.000	9.505.500	9.933.115	10.379.970
Despesas correntes	4.987.000	2.523.000	2.636.400	2.754.903
Despesas de capital	7.786.000	6.982.500	7.296.715	7.625.067
ORÇAMENTO DE INVESTIMENTO DAS EMPRESAS CONTROLADAS PELO ESTADO	0	0	0	0
TOTAL	12.773.000	9.505.500	9.933.115	10.379.970

AÇÕES DO PROGRAMA POR UNIDADE ORÇAMENTÁRIA

1671 - SECRETARIA DE ESTADO DE ESPORTES

4047 - INCENTIVO A PROJETOS ESPORTIVOS

FINALIDADE : FOMENTAR A PRÁTICA E O DESENVOLVIMENTO DO ESPORTE, PROPORCIONANDO A MELHORIA DA SAÚDE E DA QUALIDADE DE VIDA DA POPULAÇÃO, A INTEGRAÇÃO E A INCLUSÃO SOCIAL, A FORMAÇÃO DE VALORES, O APERFEIÇOAMENTO DE ATLETAS E O FOMENTO A PESQUISAS, POR MEIO DO ESTÍMULO À REALIZAÇÃO DE PROJETOS ESPORTIVOS, COM APOIO FINANCEIRO ADVINDO DA LEI DE INCENTIVO AO ESPORTE E DE OUTRAS CAPTAÇÕES.

PRODUTO : PROJETO APOIADO

UNIDADE DE MEDIDA : PROJETO

M e t a s

(R\$ 1,00)

REGIÕES	2015		2016		2017		2018	
	Físicas	Financeiras	Físicas	Financeiras	Físicas	Financeiras	Físicas	Financeiras
Centro Oeste	0	100.000	0	0	0	0	0	0
Norte de Minas	0	500.000	0	0	0	0	0	0
Estadual	10	5.660.000	11	2.520.000	11	2.633.400	11	2.751.903
TOTAL	10	6.260.000	11	2.520.000	11	2.633.400	11	2.751.903

PLANO PLURIANUAL DE AÇÃO GOVERNAMENTAL 2012 - 2015 - Exercício 2015
Programas e Ações por Redes de Desenvolvimento Integrado
Rede de Identidade Mineira

4157 - APOIO A EVENTOS ESPORTIVOS

FINALIDADE : APOIAR EVENTOS ESPORTIVOS A FIM DE INCENTIVAR A PRÁTICA DO ESPORTE E DE ATIVIDADES FÍSICAS, CONTRIBUINDO PARA A FORMAÇÃO DESPORTIVA E A ADOÇÃO DE HÁBITOS SAUDÁVEIS POR PARTE DO CIDADÃO.

PRODUTO : EVENTO APOIADO

UNIDADE DE MEDIDA : EVENTO

M e t a s

(R\$ 1,00)

REGIÕES	2015		2016		2017		2018	
	Físicas	Financeiras	Físicas	Financeiras	Físicas	Financeiras	Físicas	Financeiras
Estadual	1	126.000	1	1.000	1	1.000	1	1.000
TOTAL	1	126.000	1	1.000	1	1.000	1	1.000

4165 - APOIO AO ATLETA E AO PROFISSIONAL DO ESPORTE

FINALIDADE : APOIAR ATLETAS E PROFISSIONAIS DO ESPORTE, DE MODO A CONTRIBUIR PARA A CONTINUIDADE E O DESENVOLVIMENTO DA SUA CARREIRA ESPORTIVA.

PRODUTO : PROFISSIONAL BENEFICIADO

UNIDADE DE MEDIDA : PROFISSIONAL

M e t a s

(R\$ 1,00)

REGIÕES	2015		2016		2017		2018	
	Físicas	Financeiras	Físicas	Financeiras	Físicas	Financeiras	Físicas	Financeiras
Estadual	1	1.000	1	1.000	1	1.000	1	1.000
TOTAL	1	1.000	1	1.000	1	1.000	1	1.000

PLANO PLURIANUAL DE AÇÃO GOVERNAMENTAL 2012 - 2015 - Exercício 2015
Programas e Ações por Redes de Desenvolvimento Integrado
Rede de Identidade Mineira

4171 - AMPLIAÇÃO E REESTRUTURAÇÃO DE ESPAÇOS ESPORTIVOS

FINALIDADE : MODERNIZAÇÃO DE ESPAÇOS ESPORTIVOS, COM O OBJETIVO DE ESTIMULAR A PRÁTICA DE ATIVIDADE FÍSICA E DE ESPORTES, POR MEIO DE APOIO FINANCEIRO PARA A REFORMA, ESTRUTURAÇÃO E CONSTRUÇÃO DE INSTALAÇÕES ESPORTIVAS E DE LAZER, ASSIM COMO APOIO PARA A AQUISIÇÃO DE EQUIPAMENTOS NECESSÁRIOS PARA A UTILIZAÇÃO DESTES ESPAÇOS.

PRODUTO : ESPAÇO CONSTRUÍDO/REFORMADO

UNIDADE DE MEDIDA : ESPAÇO

M e t a s

(R\$ 1,00)

REGIÕES	2015		2016		2017		2018	
	Físicas	Financeiras	Físicas	Financeiras	Físicas	Financeiras	Físicas	Financeiras
Central	17	420.000	18	745.500	19	779.048	19	814.105
Rio Doce	6	0	6	745.500	7	779.048	7	814.105
Mata	14	20.000	15	745.500	15	779.048	16	814.105
Sul de Minas	9	100.000	9	745.500	10	779.048	10	814.105
Triângulo	2	100.000	2	745.500	2	779.048	2	814.105
Alto Paranaíba	3	0	3	735.000	3	768.075	3	802.638
Centro Oeste	3	0	3	630.000	3	658.350	3	687.976
Noroeste de Minas	1	0	1	630.000	1	658.350	1	687.976
Norte de Minas	3	0	3	630.000	3	658.350	3	687.976
Jequitinhonha / Mucuri	1	0	1	630.000	1	658.350	1	687.976
Estadual	0	5.546.000	0	0	0	0	0	0
TOTAL	59	6.186.000	61	6.982.500	64	7.296.715	65	7.625.067

4357 - PROMOÇÃO DO ESPORTE INDÍGENA

FINALIDADE : PROPICIAR CONDIÇÕES PARA A PRÁTICA ESPORTIVA NAS COMUNIDADES INDÍGENAS, INCLUSIVE DOS ESPORTES QUE FAZEM PARTE DA CULTURA INDÍGENA E REALIZAR OS JOGOS INDÍGENAS DE MINAS GERAIS.

PRODUTO : EVENTO REALIZADO

UNIDADE DE MEDIDA : EVENTO

M e t a s

(R\$ 1,00)

REGIÕES	2015		2016		2017		2018	
	Físicas	Financeiras	Físicas	Financeiras	Físicas	Financeiras	Físicas	Financeiras
Estadual	1	200.000	1	1.000	1	1.000	1	1.000
TOTAL	1	200.000	1	1.000	1	1.000	1	1.000

PLANO PLURIANUAL DE AÇÃO GOVERNAMENTAL 2012 - 2015 - Exercício 2015
Programas e Ações por Redes de Desenvolvimento Integrado
Rede de Identidade Mineira

PROGRAMA 181 - GERENCIAMENTO DE ESTÁDIOS E PROMOÇÃO DE EVENTOS ESPORTIVOS, RELIGIOSOS E SOCIO-CULTURAIS

|Programa Associado

UNIDADE RESPONSÁVEL : 1671 - SECRETARIA DE ESTADO DE ESPORTES

OBJETIVO : PROMOVER AÇÕES QUE VISEM AO DESENVOLVIMENTO DE ATIVIDADES ESPORTIVAS, ARTÍSTICAS, CULTURAIS E DE LAZER ATRAVÉS DA ADMINISTRAÇÃO DIRETA E INDIRETA DE ESTÁDIOS PRÓPRIOS E DE TERCEIROS, BEM COMO O INCENTIVO DA UTILIZAÇÃO DE SUAS DEPENDÊNCIAS.

OBJETIVOS ESTRATÉGICOS (PMDI)

- FORTALECER A IDENTIDADE CULTURAL MINEIRA E SEUS VALORES, COMO INSTRUMENTO DE COESÃO DE TODA A SOCIEDADE
- PRESERVAR E PROTEGER O PATRIMÔNIO CULTURAL
- AUMENTAR A GERAÇÃO DE NEGÓCIOS RELACIONADOS AO SETOR DE CULTURA, ESPORTE E TURISMO EM MINAS GERAIS
- AUMENTAR A PARTICIPAÇÃO DA POPULAÇÃO MINEIRA NA PRÁTICA DE ESPORTE E ATIVIDADE FÍSICA ORIENTADA
- TORNAR BELO HORIZONTE MAIS COMPETITIVA E ATRATIVA AOS GRANDES EVENTOS NACIONAIS E INTERNACIONAIS

INDICADORES FINALÍSTICOS (PMDI)

- PERCENTUAL DE OCUPADOS EM ATIVIDADES TURÍSTICAS NA RMBH EM RELAÇÃO ÀS OUTRAS REGIÕES METROPOLITANAS
- TOTAL DE EMPREGOS NO SETOR DE ARTES, CULTURA, ESPORTE E RECREAÇÃO

Indicador do Programa (Unidade de Medida)	Referência		2015	2016	2017	2018
	Data	Índice				
EVENTOS REALIZADOS NO MINEIRINHO (EVENTOS REALIZADOS)		Em Apuração	40,000	40,000	40,000	40,000

VALOR DO PROGRAMA NO ANO	2015	2016	2017	2018
ORÇAMENTO FISCAL	2.001.000	2.101.000	2.195.500	2.294.253
Despesas correntes	2.001.000	2.101.000	2.195.500	2.294.253
Despesas de capital	0	0	0	0
ORÇAMENTO DE INVESTIMENTO DAS EMPRESAS CONTROLADAS PELO ESTADO	0	0	0	0
TOTAL	2.001.000	2.101.000	2.195.500	2.294.253

AÇÕES DO PROGRAMA POR UNIDADE ORÇAMENTÁRIA

1671 - SECRETARIA DE ESTADO DE ESPORTES

4408 - PROMOÇÕES E EVENTOS

FINALIDADE : PROMOVER E INCENTIVAR AS ATIVIDADES ESPORTIVAS, SOCIAIS, CULTURAIS E RELIGIOSAS, VISANDO FOMENTAR A INTEGRAÇÃO DOS MINEIROS COM PRÁTICAS ESPORTIVAS E CULTURAIS.

PRODUTO : EVENTO REALIZADO

UNIDADE DE MEDIDA : EVENTO

M e t a s

(R\$ 1,00)

REGIÕES	2015		2016		2017		2018	
	Físicas	Financeiras	Físicas	Financeiras	Físicas	Financeiras	Físicas	Financeiras
Central	40	1.000	40	1.000	40	1.000	40	1.000
TOTAL	40	1.000	40	1.000	40	1.000	40	1.000

PLANO PLURIANUAL DE AÇÃO GOVERNAMENTAL 2012 - 2015 - Exercício 2015
Programas e Ações por Redes de Desenvolvimento Integrado
Rede de Identidade Mineira

4417 - GESTÃO DE ESTÁDIOS - SEESP

FINALIDADE : GESTÃO E REGULAÇÃO DOS CONTRATOS DE CONCESSÃO E DE PPP DE ESTÁDIOS.

PRODUTO : ESTÁDIO CONSERVADO E MANTIDO

UNIDADE DE MEDIDA : ESTÁDIO

M e t a s

(R\$ 1,00)

REGIÕES	2015		2016		2017		2018	
	Físicas	Financeiras	Físicas	Financeiras	Físicas	Financeiras	Físicas	Financeiras
Central	3	1.734.970	0	0	0	0	0	0
TOTAL	3	1.734.970	0	0	0	0	0	0

AÇÕES DO PROGRAMA POR UNIDADE ORÇAMENTÁRIA

1411 - SECRETARIA DE ESTADO DE TURISMO

4104 - GESTÃO DE ESTÁDIOS

FINALIDADE : GESTÃO E REGULAÇÃO DOS CONTRATOS DE CONCESSÃO E DE PPP DE ESTÁDIOS.

PRODUTO : ESTÁDIO CONSERVADO E MANTIDO

UNIDADE DE MEDIDA : ESTÁDIO

M e t a s

(R\$ 1,00)

REGIÕES	2015		2016		2017		2018	
	Físicas	Financeiras	Físicas	Financeiras	Físicas	Financeiras	Físicas	Financeiras
Central	3	265.030	3	2.100.000	3	2.194.500	3	2.293.253
TOTAL	3	265.030	3	2.100.000	3	2.194.500	3	2.293.253

PLANO PLURIANUAL DE AÇÃO GOVERNAMENTAL 2012 - 2015 - Exercício 2015
Programas e Ações por Redes de Desenvolvimento Integrado
Rede de Identidade Mineira

PROGRAMA 212 - MINAS OLÍMPICA

| Programa Associado

UNIDADE RESPONSÁVEL : 1671 - SECRETARIA DE ESTADO DE ESPORTES

OBJETIVO : PROMOVER O DESENVOLVIMENTO DO ESPORTE EDUCACIONAL, ESPORTE DE PARTICIPAÇÃO E ESPORTE DE RENDIMENTO NO ESTADO DE MINAS GERAIS.

OBJETIVOS ESTRATÉGICOS (PMDI)

- AUMENTAR A PARTICIPAÇÃO DA POPULAÇÃO MINEIRA NA PRÁTICA DE ESPORTE E ATIVIDADE FÍSICA ORIENTADA

INDICADORES FINALÍSTICOS (PMDI)

- TOTAL DE EMPREGOS NO SETOR DE ARTES, CULTURA, ESPORTE E RECREAÇÃO

Indicador do Programa (Unidade de Medida)	Referência		2015	2016	2017	2018
	Data	Índice				
PERCENTUAL DE ATLETAS COM MELHORA DE DESEMPENHO (%)	31/12/2013	52,000	27,500	30,000	32,000	34,000

VALOR DO PROGRAMA NO ANO	2015	2016	2017	2018
ORÇAMENTO FISCAL	9.595.956	13.492.509	14.099.682	14.734.139
Despesas correntes	9.595.956	13.492.509	14.099.682	14.734.139
Despesas de capital	0	0	0	0
ORÇAMENTO DE INVESTIMENTO DAS EMPRESAS CONTROLADAS PELO ESTADO	0	0	0	0
TOTAL	9.595.956	13.492.509	14.099.682	14.734.139

AÇÕES DO PROGRAMA POR UNIDADE ORÇAMENTÁRIA

1671 - SECRETARIA DE ESTADO DE ESPORTES

4312 - JOGOS DE MINAS

FINALIDADE : POTENCIALIZAR O ESPORTE DE RENDIMENTO EM MINAS GERAIS, EM DIVERSAS MODALIDADES, VISANDO A QUALIFICAÇÃO TÉCNICA, TÁTICA E FÍSICA DOS ATLETAS E EQUIPES, POSSIBILITANDO, ASSIM, O SURGIMENTO DE NOVOS TALENTOS PARA O DESPORTO ESTADUAL E NACIONAL.

PRODUTO : ATLETA PARTICIPANTE

UNIDADE DE MEDIDA : ATLETA

M e t a s

(R\$ 1,00)

REGIÕES	2015		2016		2017		2018	
	Físicas	Financeiras	Físicas	Financeiras	Físicas	Financeiras	Físicas	Financeiras
Central	1.499	649.222	1.576	681.681	1.642	712.367	1.720	744.413
Rio Doce	571	93.554	601	98.232	625	102.652	655	107.272
Mata	1.242	196.896	1.305	206.743	1.365	216.043	1.426	225.770
Sul de Minas	1.114	202.770	1.170	212.909	1.223	222.489	1.276	232.504
Triângulo	651	97.780	684	102.669	715	107.289	747	112.116
Alto Paranaíba	182	48.577	191	51.007	199	53.302	209	55.701
Centro Oeste	541	71.541	570	75.117	593	78.495	620	82.029
Noroeste de Minas	101	12.069	106	12.673	111	13.243	116	13.839
Norte de Minas	909	164.060	953	172.264	997	180.013	1.042	188.115
Jequitinhonha / Mucuri	690	98.531	724	103.455	756	108.111	792	112.975
TOTAL	7.500	1.635.000	7.880	1.716.750	8.226	1.794.004	8.603	1.874.734

PLANO PLURIANUAL DE AÇÃO GOVERNAMENTAL 2012 - 2015 - Exercício 2015
Programas e Ações por Redes de Desenvolvimento Integrado
Rede de Identidade Mineira

1215 - DESENVOLVIMENTO DE PÓLOS ESPORTIVOS

FINALIDADE : APOIAR NÚCLEOS DE PRÁTICA ESPORTIVA QUE JÁ POSSUEM UM TRABALHO, DE RECONHECIDO DESTAQUE NAS PRINCIPAIS COMPETIÇÕES ESTADUAIS, NACIONAIS E INTERNACIONAIS, DE ESPORTE DE RENDIMENTO NAS CATEGORIAS DE BASE. ESSE APOIO OCORRE POR MEIO DE REPASSE FINANCEIRO QUE GERA UMA MELHOR ESTRUTURAÇÃO DAS INSTALAÇÕES FÍSICAS DOS NÚCLEOS QUE TEM COMO CONSEQUÊNCIA O APRIMORAMENTO DO RENDIMENTO DOS ATLETAS.

PRODUTO : ATLETA ATENDIDO

UNIDADE DE MEDIDA : ATLETA

M e t a s

(R\$ 1,00)

REGIÕES	2015		2016		2017		2018	
	Físicas	Financeiras	Físicas	Financeiras	Físicas	Financeiras	Físicas	Financeiras
Central	133	343.000	140	360.150	146	376.357	152	393.291
Mata	35	0	37	0	38	0	40	0
Sul de Minas	83	140.000	87	147.000	91	153.615	95	160.529
Triângulo	106	126.000	111	132.300	116	138.253	121	144.475
Alto Paranaíba	0	63.000	0	66.150	0	69.127	0	72.237
Centro Oeste	35	28.000	37	29.400	38	30.723	40	32.106
TOTAL	392	700.000	412	735.000	429	768.075	448	802.638

4521 - GERAÇÃO ESPORTE - INICIAÇÃO ESPORTIVA NO CONTRATURNO ESCOLAR

FINALIDADE : PROMOVER A INICIAÇÃO ESPORTIVA COM FOCO NA AQUISIÇÃO DAS HABILIDADES MOTORAS PARA EDUCANDOS DE 07 A 13 ANOS, DE AMBOS OS SEXOS, PRIORITARIAMENTE PERTENCENTES A FAMILIAS DE BAIXA RENDA E EM SITUAÇÃO DE VULNERABILIDADE SOCIAL.

PRODUTO : ALUNO ATENDIDO

UNIDADE DE MEDIDA : ALUNO

M e t a s

(R\$ 1,00)

REGIÕES	2015		2016		2017		2018	
	Físicas	Financeiras	Físicas	Financeiras	Físicas	Financeiras	Físicas	Financeiras
Central	1.415	990.524	1.486	1.617.000	1.554	1.689.768	1.626	1.765.802
Rio Doce	1.011	141.508	1.061	231.000	1.111	241.398	1.161	252.256
Mata	1.796	430.960	1.885	703.500	1.971	735.159	2.064	768.238
Sul de Minas	2.173	533.876	2.282	871.500	2.387	910.719	2.496	951.698
Triângulo	85	25.729	89	42.000	93	43.890	97	45.865
Alto Paranaíba	73	25.729	77	42.000	80	43.890	84	45.865
Centro Oeste	525	154.374	551	252.000	577	263.340	603	275.190
Noroeste de Minas	207	51.458	217	84.000	227	87.780	238	91.730
Norte de Minas	1.496	192.965	1.571	315.000	1.644	329.180	1.720	343.985
Jequitinhonha / Mucuri	1.499	218.694	1.573	357.000	1.646	373.070	1.721	389.850
TOTAL	10.280	2.765.817	10.792	4.515.000	11.290	4.718.194	11.810	4.930.479

PLANO PLURIANUAL DE AÇÃO GOVERNAMENTAL 2012 - 2015 - Exercício 2015
Programas e Ações por Redes de Desenvolvimento Integrado
Rede de Identidade Mineira

4123 - BOLSA-ATLETA E BOLSA TÉCNICO

FINALIDADE : APOIAR FINANCEIRAMENTE ATLETAS PRATICANTES E TÉCNICOS DE ATLETAS PRATICANTES DO DESPORTO DE RENDIMENTO PRIORITARIAMENTE EM MODALIDADES OLÍMPICAS, PARALÍMPICAS E SUBSIDIARIAMENTE NÃO OLÍMPICAS.

PRODUTO : PROFISSIONAL BENEFICIADO

UNIDADE DE MEDIDA : PROFISSIONAL

M e t a s

(R\$ 1,00)

REGIÕES	2015		2016		2017		2018	
	Físicas	Financeiras	Físicas	Financeiras	Físicas	Financeiras	Físicas	Financeiras
Central	87	1.088.750	0	1.223.250	0	1.278.296	0	1.335.820
Rio Doce	5	25.000	0	0	0	0	0	0
Mata	4	35.000	0	0	0	0	0	0
Sul de Minas	6	42.500	0	0	0	0	0	0
Triângulo	22	206.250	0	0	0	0	0	0
Centro Oeste	8	55.000	0	0	0	0	0	0
Norte de Minas	1	12.500	0	0	0	0	0	0
TOTAL	133	1.465.000	0	1.223.250	0	1.278.296	0	1.335.820

1066 - MODERNIZAÇÃO DA GESTÃO ESPORTIVA - SEESP

FINALIDADE : CONTRIBUIR PARA A MODERNIZAÇÃO DA GESTÃO ESPORTIVA ATRAVÉS DA ORGANIZAÇÃO E DISSEMINAÇÃO DA INFORMAÇÃO E DO CONHECIMENTO ESPORTIVO.

PRODUTO : PROJETO EXECUTADO

UNIDADE DE MEDIDA : PROJETO

M e t a s

(R\$ 1,00)

REGIÕES	2015		2016		2017		2018	
	Físicas	Financeiras	Físicas	Financeiras	Físicas	Financeiras	Físicas	Financeiras
Central	1	145.200	0	0	0	0	0	0
TOTAL	1	145.200	0	0	0	0	0	0

PLANO PLURIANUAL DE AÇÃO GOVERNAMENTAL 2012 - 2015 - Exercício 2015
Programas e Ações por Redes de Desenvolvimento Integrado
Rede de Identidade Mineira

4423 - DESENVOLVIMENTO DO ESPORTE EDUCACIONAL - SEESP

FINALIDADE : PROPORCIONAR, ATRAVÉS DA PRÁTICA ESPORTIVA, O APERFEIÇOAMENTO DE CAPACIDADES E HABILIDADES INDISPENSÁVEIS AO PROCESSO DE FORMAÇÃO E DE DESENVOLVIMENTO HUMANO DOS ESTUDANTES.

PRODUTO : ALUNO ATENDIDO

UNIDADE DE MEDIDA : ALUNO

M e t a s

(R\$ 1,00)

REGIÕES	2015		2016		2017		2018	
	Físicas	Financeiras	Físicas	Financeiras	Físicas	Financeiras	Físicas	Financeiras
Central	12.877	171.701	0	0	0	0	0	0
Rio Doce	4.235	55.967	0	0	0	0	0	0
Mata	8.519	108.511	0	0	0	0	0	0
Sul de Minas	10.690	137.160	0	0	0	0	0	0
Triângulo	2.772	32.343	0	0	0	0	0	0
Alto Paranaíba	2.194	31.437	0	0	0	0	0	0
Centro Oeste	3.713	56.069	0	0	0	0	0	0
Noroeste de Minas	1.543	16.991	0	0	0	0	0	0
Norte de Minas	5.355	65.093	0	0	0	0	0	0
Jequitinhonha / Mucuri	3.602	48.867	0	0	0	0	0	0
TOTAL	55.500	724.139	0	0	0	0	0	0

AÇÕES DO PROGRAMA POR UNIDADE ORÇAMENTÁRIA

1411 - SECRETARIA DE ESTADO DE TURISMO

1173 - MODERNIZAÇÃO DA GESTÃO ESPORTIVA

FINALIDADE : CONTRIBUIR PARA A MODERNIZAÇÃO DA GESTÃO ESPORTIVA ATRAVÉS DA ORGANIZAÇÃO E DISSEMINAÇÃO DA INFORMAÇÃO E DO CONHECIMENTO ESPORTIVO.

PRODUTO : PROJETO EXECUTADO

UNIDADE DE MEDIDA : PROJETO

M e t a s

(R\$ 1,00)

REGIÕES	2015		2016		2017		2018	
	Físicas	Financeiras	Físicas	Financeiras	Físicas	Financeiras	Físicas	Financeiras
Central	1	54.800	1	210.000	1	219.450	1	229.325
TOTAL	1	54.800	1	210.000	1	219.450	1	229.325

PLANO PLURIANUAL DE AÇÃO GOVERNAMENTAL 2012 - 2015 - Exercício 2015
Programas e Ações por Redes de Desenvolvimento Integrado
Rede de Identidade Mineira

4311 - DESENVOLVIMENTO DO ESPORTE EDUCACIONAL

FINALIDADE : PROPORCIONAR, ATRAVÉS DA PRÁTICA ESPORTIVA, O APERFEIÇOAMENTO DE CAPACIDADES E HABILIDADES INDISPENSÁVEIS AO PROCESSO DE FORMAÇÃO E DE DESENVOLVIMENTO HUMANO DOS ESTUDANTES.

PRODUTO : ALUNO ATENDIDO

UNIDADE DE MEDIDA : ALUNO

M e t a s

(R\$ 1,00)

REGIÕES	2015		2016		2017		2018	
	Físicas	Financeiras	Físicas	Financeiras	Físicas	Financeiras	Físicas	Financeiras
Central	12.877	499.422	13.526	1.207.608	14.131	1.261.941	14.767	1.318.729
Rio Doce	4.235	162.757	4.449	393.568	4.651	411.282	4.858	429.786
Mata	8.519	315.569	8.948	763.080	9.354	797.413	9.765	833.298
Sul de Minas	10.690	398.892	11.231	964.574	11.736	1.007.982	12.258	1.053.337
Triângulo	2.772	94.057	2.912	227.441	3.044	237.674	3.178	248.374
Alto Paranaíba	2.194	91.421	2.307	221.071	2.408	231.022	2.516	241.417
Centro Oeste	3.713	163.050	3.905	394.270	4.074	412.012	4.256	430.554
Noroeste de Minas	1.543	49.410	1.623	119.481	1.695	124.858	1.769	130.477
Norte de Minas	5.355	189.315	5.623	457.781	5.880	478.381	6.140	499.910
Jequitinhonha / Mucuri	3.602	142.107	3.788	343.635	3.955	359.098	4.127	375.261
TOTAL	55.500	2.106.000	58.312	5.092.509	60.928	5.321.663	63.634	5.561.143

Rede de Infraestrutura

Objetivos Estratégicos (PMDI)

- ✓ REDUZIR TEMPOS E CUSTOS DE DESLOCAMENTO DE BENS, PESSOAS E CARGAS COM SEGURANÇA
- ✓ AMPLIAR E DIVERSIFICAR A INFRAESTRUTURA, PROPORCIONANDO COMPETITIVIDADE LOGÍSTICA, MAIOR DINAMISMO E INTEGRAÇÃO DAS DIVERSAS REGIÕES DO ESTADO
- ✓ AMPLIAR E MODERNIZAR A INFRAESTRUTURA ECONÔMICA E SOCIAL

Indicadores Finalísticos (PMDI)

- ✓ PERCENTUAL DE DOMICÍLIOS COM ACESSO À REDE DE ABASTECIMENTO DE ÁGUA
- ✓ PERCENTUAL DE DOMICÍLIOS COM ACESSO À REDE DE ESGOTO OU FOSSA SÉPTICA
- ✓ PERCENTUAL DA MALHA RODOVIÁRIA DE MINAS GERAIS EM ÓTIMAS OU BOAS CONDIÇÕES DE CONSERVAÇÃO

PLANO PLURIANUAL DE AÇÃO GOVERNAMENTAL 2012 - 2015 - Exercício 2015
Programas e Ações por Redes de Desenvolvimento Integrado
Rede de Infraestrutura

PLANO PLURIANUAL DE AÇÃO GOVERNAMENTAL 2012 - 2015 - Exercício 2015
Programas e Ações por Redes de Desenvolvimento Integrado
Rede de Infraestrutura

PROGRAMA 035 - MINAS LOGÍSTICA

| Programa Estruturador

UNIDADE RESPONSÁVEL : 1301 - SECRETARIA DE ESTADO DE TRANSPORTES E OBRAS PÚBLICAS

OBJETIVO : AUMENTAR A COMPETITIVIDADE LOGÍSTICA DO ESTADO POR MEIO DO INVESTIMENTO NA INFRAESTRUTURA RODOVIÁRIA ESTADUAL, FEDERAL DELEGADA E MUNICIPAL CONVENIADA, BUSCANDO REDUZIR DISTÂNCIAS E AUMENTAR A SEGURANÇA E CONFORTO NO TRANSPORTE DE BENS E PESSOAS. MELHORAR A MOBILIDADE URBANA DA REGIÃO METROPOLITANA DE BELO HORIZONTE, A PARTIR DO INVESTIMENTO NO TRANSPORTE COLETIVO.

OBJETIVOS ESTRATÉGICOS (PMDI)

- REDUZIR TEMPOS E CUSTOS DE DESLOCAMENTO DE BENS, PESSOAS E CARGAS COM SEGURANÇA

- AMPLIAR E DIVERSIFICAR A INFRAESTRUTURA, PROPORCIONANDO COMPETITIVIDADE LOGÍSTICA, MAIOR DINAMISMO E INTEGRAÇÃO DAS DIVERSAS REGIÕES DO ESTADO

- AMPLIAR E MODERNIZAR A INFRAESTRUTURA ECONÔMICA E SOCIAL

INDICADORES FINALÍSTICOS (PMDI)

- PERCENTUAL DA MALHA RODOVIÁRIA DE MINAS GERAIS EM ÓTIMAS OU BOAS CONDIÇÕES DE CONSERVAÇÃO

Indicador do Programa (Unidade de Medida)	Referência		2015	2016	2017	2018
	Data	Índice				
PERCENTUAL DA MALHA RODOVIÁRIA DE MINAS GERAIS EM ÓTIMAS OU BOAS CONDIÇÕES DE CONSERVAÇÃO DO PAVIMENTO (%)	31/12/2013	44,400	45,450	45,900	46,360	46,830

VALOR DO PROGRAMA NO ANO	2015	2016	2017	2018
ORÇAMENTO FISCAL	751.667.166	1.374.042.817	815.356.830	817.331.558
Despesas correntes	10.022.633	14.763.000	15.500.835	16.275.548
Despesas de capital	741.644.533	1.359.279.817	799.855.995	801.056.010
ORÇAMENTO DE INVESTIMENTO DAS EMPRESAS CONTROLADAS PELO ESTADO	0	0	0	0
TOTAL	751.667.166	1.374.042.817	815.356.830	817.331.558

PLANO PLURIANUAL DE AÇÃO GOVERNAMENTAL 2012 - 2015 - Exercício 2015
Programas e Ações por Redes de Desenvolvimento Integrado
Rede de Infraestrutura

AÇÕES DO PROGRAMA POR UNIDADE ORÇAMENTÁRIA

2301 - DEPARTAMENTO DE ESTRADAS DE RODAGEM DO ESTADO DE MINAS GERAIS

1110 - CAMINHOS DE MINAS

FINALIDADE : AUMENTAR A COMPETITIVIDADE LOGÍSTICA DO ESTADO POR MEIO DA SUPERAÇÃO DOS PRINCIPAIS GARGALOS DA INFRAESTRUTURA RODOVIÁRIA.

PRODUTO : QUILOMETRO PAVIMENTADO

UNIDADE DE MEDIDA : QUILOMETRO

M e t a s

(R\$ 1,00)

REGIÕES	2015		2016		2017		2018	
	Físicas	Financeiras	Físicas	Financeiras	Físicas	Financeiras	Físicas	Financeiras
Central	202	113.163.630	93	299.824.863	28	57.285.206	17	58.329.091
Rio Doce	27	4.489.967	22	31.721.044	5	5.759.800	5	6.177.829
Mata	18	7.670.013	31	34.036.069	15	5.323.602	4	5.745.074
Sul de Minas	43	19.558.189	36	100.264.727	11	18.188.183	8	19.452.876
Triângulo	40	14.259.308	15	29.683.415	2	4.860.653	5	5.207.698
Alto Paranaíba	28	11.536.271	11	10.583.805	10	1.227.124	1	1.143.153
Centro Oeste	22	10.074.565	25	49.126.578	3	2.819.011	3	3.039.492
Noroeste de Minas	102	43.777.254	22	31.017.784	2	5.764.848	3	2.601.308
Norte de Minas	8	1.849.158	45	77.549.548	21	13.716.509	16	14.757.346
Jequitinhonha / Mucuri	3	3.672.381	11	12.830.984	6	2.270.059	2	1.961.143
Estadual	0	88.786.530	0	0	0	0	0	0
TOTAL	493	318.837.266	311	676.638.817	103	117.214.995	64	118.415.010

PLANO PLURIANUAL DE AÇÃO GOVERNAMENTAL 2012 - 2015 - Exercício 2015
Programas e Ações por Redes de Desenvolvimento Integrado
Rede de Infraestrutura

4657 - RECUPERAÇÃO E MANUTENÇÃO DA MALHA VIÁRIA PAVIMENTADA E NÃO PAVIMENTADA

FINALIDADE : MANTER A MALHA RODOVIÁRIA ESTADUAL E FEDERAL DELEGADA, EM BOAS CONDIÇÕES FUNCIONAIS E ESTRUTURAIS, GARANTINDO TRAFEGABILIDADE, DE PESSOAS E BENS, COM SEGURANÇA, CONFORTO E ECONOMIA, EM TODAS AS REGIÕES DO TERRITÓRIO MINEIRO.

PRODUTO : MALHA RODOVIÁRIA CONSERVADA

UNIDADE DE MEDIDA : QUILOMETRO

M e t a s

(R\$ 1,00)

REGIÕES	2015		2016		2017		2018	
	Físicas	Financeiras	Físicas	Financeiras	Físicas	Financeiras	Físicas	Financeiras
Central	5.429	67.190.344	5.429	131.380.664	5.429	131.527.664	5.429	131.682.012
Rio Doce	1.858	7.052.585	1.858	14.074.500	1.858	14.129.625	1.858	14.187.507
Mata	2.484	60.641.587	2.484	106.513.741	2.484	106.587.241	2.484	106.664.414
Sul de Minas	2.486	127.004.525	2.486	211.681.630	2.486	211.755.130	2.486	211.832.303
Triângulo	2.172	13.100.619	2.172	25.805.779	2.172	25.860.904	2.172	25.918.786
Alto Paranaíba	1.977	7.521.218	1.977	14.983.500	1.977	15.038.625	1.977	15.096.507
Centro Oeste	1.360	11.467.608	1.360	22.506.686	1.360	22.543.436	1.360	22.582.024
Noroeste de Minas	2.119	7.295.924	2.119	14.546.500	2.119	14.601.625	2.119	14.659.507
Norte de Minas	3.506	11.293.410	3.506	22.563.500	3.506	22.655.375	3.506	22.751.845
Jequitinhonha / Mucuri	3.684	10.468.533	3.684	20.963.500	3.684	21.055.375	3.684	21.151.845
Estadual	0	6.351.547	0	12.320.000	0	12.320.000	0	12.320.000
TOTAL	27.075	329.387.900	27.075	597.340.000	27.075	598.075.000	27.075	598.846.750

AÇÕES DO PROGRAMA POR UNIDADE ORÇAMENTÁRIA

1301 - SECRETARIA DE ESTADO DE TRANSPORTES E OBRAS PÚBLICAS

1103 - REDE DE METRÔ DA RMBH

FINALIDADE : CONTRIBUIR PARA MELHORIA DA MOBILIDADE URBANA NA REGIÃO METROPOLITANA DE BELO HORIZONTE COM O AUMENTO DA PARTICIPAÇÃO DO MODAL METROVIÁRIO, AUMENTANDO A OFERTA DO SERVIÇO, O CONFORTO E A SEGURANÇA DOS USUÁRIOS.

PRODUTO : MALHA METROVIÁRIA GERENCIADA

UNIDADE DE MEDIDA : UNIDADE

M e t a s

(R\$ 1,00)

REGIÕES	2015		2016		2017		2018	
	Físicas	Financeiras	Físicas	Financeiras	Físicas	Financeiras	Físicas	Financeiras
Central	1	100.442.000	1	100.063.000	1	100.065.835	1	100.068.798
TOTAL	1	100.442.000	1	100.063.000	1	100.065.835	1	100.068.798

PLANO PLURIANUAL DE AÇÃO GOVERNAMENTAL 2012 - 2015 - Exercício 2015
Programas e Ações por Redes de Desenvolvimento Integrado
Rede de Infraestrutura

1003 - TERMINAIS METROPOLITANOS DE INTEGRAÇÃO DO TRANSPORTE PÚBLICO COLETIVO

FINALIDADE : CONTRIBUIR PARA A MELHORIA DA MOBILIDADE URBANA POR MEIO DA INTEGRAÇÃO DO SISTEMA DE TRANSPORTE PÚBLICO COLETIVO NA REGIÃO METROPOLITANA DE BELO HORIZONTE (RMBH), ATRAVÉS DA IMPLANTAÇÃO DE UM SISTEMA TRONCO-ALIMENTADOR, QUE CONSISTE EM LINHAS ALIMENTADORAS QUE SE DESLOCAM DOS MUNICÍPIOS PERIFÉRICOS PARA TERMINAIS COM LOCALIZAÇÃO ESTRATÉGICA DO QUAL PARTEM LINHAS TRONCAIS RUMO AOS CENTROS DE MAIOR DEMANDA, EM BELO HORIZONTE OU OUTROS MUNICÍPIOS DA RMBH, REDUZINDO O NÚMERO DE ÔNIBUS EM CIRCULAÇÃO.

PRODUTO : OBRA CONCLUÍDA

UNIDADE DE MEDIDA : UNIDADE

M e t a s

(R\$ 1,00)

REGIÕES	2015		2016		2017		2018	
	Físicas	Financeiras	Físicas	Financeiras	Físicas	Financeiras	Físicas	Financeiras
Central	3	3.000.000	0	1.000	0	1.000	0	1.000
TOTAL	3	3.000.000	0	1.000	0	1.000	0	1.000

PLANO PLURIANUAL DE AÇÃO GOVERNAMENTAL 2012 - 2015 - Exercício 2015
Programas e Ações por Redes de Desenvolvimento Integrado
Rede de Infraestrutura

PROGRAMA 116 - ESTRADAS VICINAIS DE MINAS

| Programa Associado

UNIDADE RESPONSÁVEL : 2111 - FUNDAÇÃO RURAL MINEIRA-RURALMINAS

OBJETIVO : RECUPERAR, READEQUAR, CONSERVAR E PRESERVAR AS ESTRADAS VICINAIS PARA MELHORAR AS CONDIÇÕES DE TRANSPORTES DAS PESSOAS, DA PRODUÇÃO AGRÍCOLA, DOS INSUMOS E OUTRAS MERCADORIAS; MELHORAR A INTEGRAÇÃO INTER-REGIONAL E INTRA-REGIONAL, DIMINUIR OS CUSTOS DO TRANSPORTE E DESPERTAR A CONSCIÊNCIA ECOLÓGICA E A NOÇÃO DE RESPONSABILIDADE DA COMUNIDADE NA MANUTENÇÃO DAS ESTRADAS QUE LHE SERVE, DIVULGANDO PRÁTICAS CONSERVACIONISTAS, CAPACITANDO TÉCNICOS DAS ADMINISTRAÇÕES MUNICIPAIS E MEMBROS DA SOCIEDADE ORGANIZADA NA TECNOLOGIA DA CONSERVAÇÃO DAS ESTRADAS.

OBJETIVOS ESTRATÉGICOS (PMDI)

- REDUZIR TEMPOS E CUSTOS DE DESLOCAMENTO DE BENS, PESSOAS E CARGAS COM SEGURANÇA

INDICADORES FINALÍSTICOS (PMDI)

- PERCENTUAL DA MALHA RODOVIÁRIA DE MINAS GERAIS EM ÓTIMAS OU BOAS CONDIÇÕES DE CONSERVAÇÃO

VALOR DO PROGRAMA NO ANO	2015	2016	2017	2018
ORÇAMENTO FISCAL	2.983.817	986.605	986.605	986.605
Despesas correntes	464.972	464.972	464.972	464.972
Despesas de capital	2.518.845	521.633	521.633	521.633
ORÇAMENTO DE INVESTIMENTO DAS EMPRESAS CONTROLADAS PELO ESTADO	0	0	0	0
TOTAL	2.983.817	986.605	986.605	986.605

AÇÕES DO PROGRAMA POR UNIDADE ORÇAMENTÁRIA

2111 - FUNDAÇÃO RURAL MINEIRA-RURALMINAS

1074 - READEQUAÇÃO DE ESTRADAS VICINAIS COM ENFOQUE AMBIENTAL

FINALIDADE : READEQUAR E CONSERVAR OS LEITOS DAS ESTRADAS VICINAIS COM ENFOQUE AMBIENTAL, TRANSFERINDO AS PREFEITURAS MUNICIPAIS A TECNOLOGIA NECESSÁRIA PARA QUE MANTENHAM AS ESTRADAS EM BOAS CONDIÇÕES E, AO MESMO TEMPO, ELIMINEM AS CAUSAS DA EROÇÃO E OUTROS DANOS AMBIENTAIS.

PRODUTO : QUILOMETRO MELHORADO/AMPLIADO

UNIDADE DE MEDIDA : QUILOMETRO

M e t a s

(R\$ 1,00)

REGIÕES	2015		2016		2017		2018	
	Físicas	Financeiras	Físicas	Financeiras	Físicas	Financeiras	Físicas	Financeiras
Estadual	113	2.001.212	4	4.000	4	4.000	4	4.000
TOTAL	113	2.001.212	4	4.000	4	4.000	4	4.000

PLANO PLURIANUAL DE AÇÃO GOVERNAMENTAL 2012 - 2015 - Exercício 2015
Programas e Ações por Redes de Desenvolvimento Integrado
Rede de Infraestrutura

4127 - CONSERVAÇÃO DE ESTRADAS VICINAIS

FINALIDADE : CONSERVAR E MELHORAR OS LEITOS DAS ESTRADAS VICINAIS DANDO-LHES O MÍNIMO DE TRAFEGABILIDADE DURANTE TODO O PERÍODO DO ANO E VIABILIZANDO O ACESSO DA POPULAÇÃO RURAL AOS CENTROS URBANOS E SEUS SERVIÇOS, COM ASSESSORAMENTO TÉCNICO DO ESTADO AOS MUNICÍPIOS PARA SE EVITAR DANOS AMBIENTAIS.

PRODUTO : ESTRADA CONSTRUÍDA/CONSERVADA

UNIDADE DE MEDIDA : QUILOMETRO

M e t a s

(R\$ 1,00)

REGIÕES	2015		2016		2017		2018	
	Físicas	Financeiras	Físicas	Financeiras	Físicas	Financeiras	Físicas	Financeiras
Central	2.652	192.342	2.652	192.342	2.652	192.342	2.652	192.342
Rio Doce	794	57.562	794	57.562	794	57.562	794	57.562
Mata	3.403	246.797	3.403	246.797	3.403	246.797	3.403	246.797
Sul de Minas	771	55.931	771	55.931	771	55.931	771	55.931
Alto Paranaíba	547	39.696	547	39.696	547	39.696	547	39.696
Centro Oeste	1.059	76.828	1.059	76.828	1.059	76.828	1.059	76.828
Noroeste de Minas	586	42.492	586	42.492	586	42.492	586	42.492
Norte de Minas	2.341	169.814	2.341	169.814	2.341	169.814	2.341	169.814
Jequitinhonha / Mucuri	1.395	101.143	1.395	101.143	1.395	101.143	1.395	101.143
TOTAL	13.548	982.605	13.548	982.605	13.548	982.605	13.548	982.605

PLANO PLURIANUAL DE AÇÃO GOVERNAMENTAL 2012 - 2015 - Exercício 2015
Programas e Ações por Redes de Desenvolvimento Integrado
Rede de Infraestrutura

PROGRAMA 132 - DESENVOLVIMENTO DA INFRAESTRUTURA MUNICIPAL | Programa Associado

UNIDADE RESPONSÁVEL : 1301 - SECRETARIA DE ESTADO DE TRANSPORTES E OBRAS PÚBLICAS

OBJETIVO : CONTRIBUIR PARA O DINAMISMO ESTADUAL ATRAVÉS DE AÇÕES DIRECIONADAS AO DESENVOLVIMENTO DA INFRAESTRUTURA MUNICIPAL.

OBJETIVOS ESTRATÉGICOS (PMDI)

- AMPLIAR E MODERNIZAR A INFRAESTRUTURA ECONÔMICA E SOCIAL

INDICADORES FINALÍSTICOS (PMDI)

- PERCENTUAL DA MALHA RODOVIÁRIA DE MINAS GERAIS EM ÓTIMAS OU BOAS CONDIÇÕES DE CONSERVAÇÃO

Indicador do Programa (Unidade de Medida)	Referência		2015	2016	2017	2018
	Data	Índice				
ÍNDICE DE DESENVOLVIMENTO TRIBUTÁRIO E ECONÔMICO, CALCULADO PELA FUNDAÇÃO JOÃO PINHEIRO, E QUE CONSTA NA REDE DE CIDADES NO PMDI. (%)	14/1/2014	14,700	15,000	18,000	20,000	0,000

VALOR DO PROGRAMA NO ANO	2015	2016	2017	2018
ORÇAMENTO FISCAL	316.244.414	81.010.000	32.810.000	10.000
Despesas correntes	123.000	1.000	1.000	1.000
Despesas de capital	316.121.414	81.009.000	32.809.000	9.000
ORÇAMENTO DE INVESTIMENTO DAS EMPRESAS CONTROLADAS PELO ESTADO	0	0	0	0
TOTAL	316.244.414	81.010.000	32.810.000	10.000

AÇÕES DO PROGRAMA POR UNIDADE ORÇAMENTÁRIA

1301 - SECRETARIA DE ESTADO DE TRANSPORTES E OBRAS PÚBLICAS

1107 - APOIO AOS MUNICÍPIOS EM INTERVENÇÕES DE INFRAESTRUTURA URBANA E RURAL

FINALIDADE : FOMENTAR O DESENVOLVIMENTO MUNICIPAL ATRAVÉS DE INVESTIMENTOS EM INFRAESTRUTURA VIÁRIA E EQUIPAMENTOS PÚBLICOS VISANDO A MELHORIA DA QUALIDADE DE VIDA DA POPULAÇÃO.

PRODUTO : INTERVENÇÃO REALIZADA

UNIDADE DE MEDIDA : UNIDADE

M e t a s

(R\$ 1,00)

REGIÕES	2015		2016		2017		2018	
	Físicas	Financeiras	Físicas	Financeiras	Físicas	Financeiras	Físicas	Financeiras
Central	1	4.811.058	0	0	0	0	0	0
Rio Doce	0	1.500.000	0	0	0	0	0	0
Sul de Minas	0	950.000	0	0	0	0	0	0
Triângulo	0	1.000.000	0	0	0	0	0	0
Centro Oeste	0	1.600.000	0	0	0	0	0	0
Estadual	0	9.851.000	1	1.000	1	1.000	1	1.000
TOTAL	1	19.712.058	1	1.000	1	1.000	1	1.000

PLANO PLURIANUAL DE AÇÃO GOVERNAMENTAL 2012 - 2015 - Exercício 2015
Programas e Ações por Redes de Desenvolvimento Integrado
Rede de Infraestrutura

4670 - FORNECIMENTO DE ELEMENTOS ESTRUTURAIS PARA APOIO À INFRAESTRUTURA MUNICIPAL

FINALIDADE : FORNECER SUPORTE AO DESENVOLVIMENTO DA INFRAESTRUTURA MUNICIPAL ATRAVÉS DO FORNECIMENTO DE ELEMENTOS ESTRUTURAIS, CONTRIBUINDO PARA A MELHORIA DA MOBILIDADE DE PESSOAS, BENS E SERVIÇOS NOS DIVERSOS MUNICÍPIOS DO ESTADO E NAS SUAS ÁREAS RURAIS, COM A POSSIBILIDADE DE AQUISIÇÃO DE PONTES MODULARES PARA ATENDIMENTO EMERGENCIAL À MUNICÍPIOS AFETADOS PELAS CHUVAS.

PRODUTO : INTERVENÇÃO REALIZADA

UNIDADE DE MEDIDA : UNIDADE

M e t a s

(R\$ 1,00)

REGIÕES	2015		2016		2017		2018	
	Físicas	Financeiras	Físicas	Financeiras	Físicas	Financeiras	Físicas	Financeiras
Central	1	1.000	1	1.000	1	1.000	1	1.000
TOTAL	1	1.000	1	1.000	1	1.000	1	1.000

1155 - REQUALIFICAÇÃO URBANA E AMBIENTAL E CONTROLE DE CHEIAS DO CÓRREGO FERRUGEM

FINALIDADE : PROVER A INFRAESTRUTURA NECESSÁRIA PARA CONTROLE DAS CHEIAS DO CÓRREGO FERRUGEM COM O OBJETIVO DE EVITAR OS DANOS CAUSADOS PELAS ENCHENTES.

PRODUTO : OBRA EXECUTADA

UNIDADE DE MEDIDA : % DE EXECUÇÃO FÍSICA

M e t a s

(R\$ 1,00)

REGIÕES	2015		2016		2017		2018	
	Físicas	Financeiras	Físicas	Financeiras	Físicas	Financeiras	Físicas	Financeiras
Central	20	50.200.000	20	81.001.000	20	32.801.000	10	1.000
TOTAL	20	50.200.000	20	81.001.000	20	32.801.000	10	1.000

1343 - URBANIZAÇÃO DE FAVELAS E REVITALIZAÇÃO DO ARRUDAS/TEREZA CRISTINA

FINALIDADE : PROMOVER A URBANIZAÇÃO DE FAVELAS, A MELHORIA SANITÁRIA E A QUALIDADE AMBIENTAL NO TRECHO MONTANTE DO RIBEIRÃO ARRUDAS, ENTRE OS MUNICÍPIOS DE BELO HORIZONTE E CONTAGEM ELEVANDO A QUALIDADE DE VIDA DOS CIDADÃOS METROPOLITANOS.

PRODUTO : OBRA EXECUTADA

UNIDADE DE MEDIDA : % DE EXECUÇÃO FÍSICA

M e t a s

(R\$ 1,00)

REGIÕES	2015		2016		2017		2018	
	Físicas	Financeiras	Físicas	Financeiras	Físicas	Financeiras	Físicas	Financeiras
Central	20	5.000.000	20	1.000	20	1.000	10	1.000
TOTAL	20	5.000.000	20	1.000	20	1.000	10	1.000

PLANO PLURIANUAL DE AÇÃO GOVERNAMENTAL 2012 - 2015 - Exercício 2015
Programas e Ações por Redes de Desenvolvimento Integrado
Rede de Infraestrutura

4310 - CONTENÇÃO DE ENCOSTAS EM ÁREAS DE RISCO

FINALIDADE : PREVENIR DESLIZAMENTOS DE TERRA ATRAVÉS DA EXECUÇÃO DE OBRAS DE CONTENÇÃO DE ENCOSTAS EM ÁREAS DE RISCO

PRODUTO : OBRA CONCLUÍDA

UNIDADE DE MEDIDA : OBRA

M e t a s

(R\$ 1,00)

REGIÕES	2015		2016		2017		2018	
	Físicas	Financeiras	Físicas	Financeiras	Físicas	Financeiras	Físicas	Financeiras
Estadual	1	1.000.000	1	1.000	1	1.000	1	1.000
TOTAL	1	1.000.000	1	1.000	1	1.000	1	1.000

1011 - DESAPROPRIAÇÃO E REMOÇÃO DE FAMÍLIAS NO ÂMBITO DO PROGRAMA DE DESPOLUIÇÃO DA LAGOA DA PAMPULHA

FINALIDADE : PARA A EXECUÇÃO DO PROGRAMA DE DESPOLUIÇÃO DA LAGOA DA PAMPULHA - META 2014 DA COPASA MG, SE FAZ NECESSÁRIA A REMOÇÃO E REASSENTAMENTO DAS 342 FAMÍLIAS QUE RESIDEM NAS ÁREAS QUE SERÃO ATINGIDAS PELAS OBRAS E SERVIÇOS DE AMPLIAÇÃO DO SISTEMA DE ESGOTAMENTO SANITÁRIO, A SEREM REALIZADAS PELA COPASA MG, COMPREENDENDO TODAS AS OBRAS DO PROGRAMA DE DESPOLUIÇÃO DA LAGOA DA PAMPULHA.

PRODUTO : % POPULAÇÃO URBANA ATENDIDA

UNIDADE DE MEDIDA : PERCENTUAL

M e t a s

(R\$ 1,00)

REGIÕES	2015		2016		2017		2018	
	Físicas	Financeiras	Físicas	Financeiras	Físicas	Financeiras	Físicas	Financeiras
Central	20	1.120.000	30	1.000	30	1.000	0	1.000
TOTAL	20	1.120.000	30	1.000	30	1.000	0	1.000

4124 - RECUPERAÇÃO E AMPLIAÇÃO DA CALHA DO RIO BETIM EM BETIM

FINALIDADE : PROVER A INFRAESTRUTURA NECESSÁRIA PARA CONTROLE DAS CHEIAS DO RIO BETIM COM O OBJETIVO DE EVITAR OS DANOS CAUSADOS PELAS ENCHENTES.

PRODUTO : OBRA EXECUTADA

UNIDADE DE MEDIDA : % DE EXECUÇÃO FÍSICA

M e t a s

(R\$ 1,00)

REGIÕES	2015		2016		2017		2018	
	Físicas	Financeiras	Físicas	Financeiras	Físicas	Financeiras	Físicas	Financeiras
Central	20	70.051.804	20	1.000	30	1.000	30	1.000
TOTAL	20	70.051.804	20	1.000	30	1.000	30	1.000

PLANO PLURIANUAL DE AÇÃO GOVERNAMENTAL 2012 - 2015 - Exercício 2015
Programas e Ações por Redes de Desenvolvimento Integrado
Rede de Infraestrutura

4130 - REQUALIFICAÇÃO URBANA E AMBIENTAL E DE CONTROLE DE CHEIAS DO CÓRREGO RIACHO DAS PEDRAS

FINALIDADE : PROVER A INFRAESTRUTURA NECESSÁRIA PARA CONTROLE DAS CHEIAS DO CÓRREGO RIACHO DAS PEDRAS COM O OBJETIVO DE EVITAR OS DANOS CAUSADOS PELAS ENCHENTES.

PRODUTO : OBRA EXECUTADA

UNIDADE DE MEDIDA : % DE EXECUÇÃO FÍSICA

M e t a s

(R\$ 1,00)

REGIÕES	2015		2016		2017		2018	
	Físicas	Financeiras	Físicas	Financeiras	Físicas	Financeiras	Físicas	Financeiras
Central	70	86.929.449	20	1.000	30	1.000	30	1.000
TOTAL	70	86.929.449	20	1.000	30	1.000	30	1.000

4153 - CONTROLE DE CHEIAS DO RIO MURIAÉ E RIO PRETO EM MURIAÉ

FINALIDADE : PROVER A INFRAESTRUTURA NECESSÁRIA PARA CONTROLE DAS CHEIAS DO RIO MURIAÉ E RIO PRETO COM OBJETIVO DE EVITAR DANOS CAUSADOS POR ENCHENTES.

PRODUTO : OBRA EXECUTADA

UNIDADE DE MEDIDA : % DE EXECUÇÃO FÍSICA

M e t a s

(R\$ 1,00)

REGIÕES	2015		2016		2017		2018	
	Físicas	Financeiras	Físicas	Financeiras	Físicas	Financeiras	Físicas	Financeiras
Mata	20	82.229.103	20	1.000	30	1.000	30	1.000
TOTAL	20	82.229.103	20	1.000	30	1.000	30	1.000

4182 - CONSTRUÇÃO, AMPLIAÇÃO E/OU REFORMA EQUIPAMENTOS PÚBLICOS

FINALIDADE : PROVER A ADMINISTRAÇÃO PÚBLICA DE EDIFICAÇÕES E EQUIPAMENTOS PÚBLICOS DE QUALIDADE CAPAZES DE VIABILIZAR A PRESTAÇÃO ADEQUADA DOS SERVIÇOS PÚBLICOS.

PRODUTO : OBRA CONCLUÍDA

UNIDADE DE MEDIDA : OBRA

M e t a s

(R\$ 1,00)

REGIÕES	2015		2016		2017		2018	
	Físicas	Financeiras	Físicas	Financeiras	Físicas	Financeiras	Físicas	Financeiras
Central	1	1.000	1	1.000	1	1.000	1	1.000
TOTAL	1	1.000	1	1.000	1	1.000	1	1.000

PLANO PLURIANUAL DE AÇÃO GOVERNAMENTAL 2012 - 2015 - Exercício 2015
Programas e Ações por Redes de Desenvolvimento Integrado
Rede de Infraestrutura

PROGRAMA 166 - BARRAGENS DE MINAS

| Programa Associado

UNIDADE RESPONSÁVEL : 2111 - FUNDAÇÃO RURAL MINEIRA-RURALMINAS

OBJETIVO : MELHORAR AS CONDIÇÕES DE VIDA DA POPULAÇÃO RURAL E URBANA, POR MEIO DA CONVIVÊNCIA COM A SECA E INCLUSÃO PRODUTIVA, PRINCIPALMENTE ATRAVÉS DO AUMENTO DA DISPONIBILIDADE DE ÁGUA PARA USOS MÚLTIPLOS, TAIS COMO ABASTECIMENTO HUMANO, IRRIGAÇÃO, CONTROLE DE CHEIAS, PESCA, AQUICULTURA E PERENIZAÇÃO DOS RIOS.

OBJETIVOS ESTRATÉGICOS (PMDI)

- AMPLIAR E MODERNIZAR A INFRAESTRUTURA ECONÔMICA E SOCIAL

INDICADORES FINALÍSTICOS (PMDI)

- PERCENTUAL DE DOMICÍLIOS COM ACESSO À REDE DE ABASTECIMENTO DE ÁGUA

VALOR DO PROGRAMA NO ANO	2015	2016	2017	2018
ORÇAMENTO FISCAL	20.676.770	17.028.454	17.029.726	17.030.998
Despesas correntes	523.396	763.512	763.057	752.602
Despesas de capital	20.153.374	16.264.942	16.266.669	16.278.396
ORÇAMENTO DE INVESTIMENTO DAS EMPRESAS CONTROLADAS PELO ESTADO	0	0	0	0
TOTAL	20.676.770	17.028.454	17.029.726	17.030.998

AÇÕES DO PROGRAMA POR UNIDADE ORÇAMENTÁRIA

2111 - FUNDAÇÃO RURAL MINEIRA-RURALMINAS

1084 - IMPLANTAÇÃO E CONSTRUÇÃO DE BARRAGENS

FINALIDADE : AUMENTAR A DISPONIBILIDADE DE ÁGUA DESTINADA A USOS MÚLTIPLOS, REGULARIZAR OS CURSOS D'ÁGUA PARA MELHORAR AS CONDIÇÕES DE VIDA DA POPULAÇÃO RURAL E URBANA NO ÂMBITO DA BACIA HIDROGRÁFICA CONTEMPLADA PELA BARRAGEM.

PRODUTO : INTERVENÇÃO REALIZADA

UNIDADE DE MEDIDA : PERCENTUAL

M e t a s

(R\$ 1,00)

REGIÕES	2015		2016		2017		2018	
	Físicas	Financeiras	Físicas	Financeiras	Físicas	Financeiras	Físicas	Financeiras
Norte de Minas	50	19.987.581	50	16.000.000	50	16.000.000	50	16.000.000
TOTAL	50	19.987.581	50	16.000.000	50	16.000.000	50	16.000.000

PLANO PLURIANUAL DE AÇÃO GOVERNAMENTAL 2012 - 2015 - Exercício 2015
Programas e Ações por Redes de Desenvolvimento Integrado
Rede de Infraestrutura

1007 - OPERAÇÃO E MANUTENÇÃO DE BARRAGENS

FINALIDADE : MANTER AS BARRAGENS EM CONDIÇÕES DE FUNCIONALIDADE ADEQUADA GARANTINDO A DISPONIBILIDADE DE ÁGUA PARA USOS MÚLTIPLOS.

PRODUTO : OPERAÇÃO REALIZADA

UNIDADE DE MEDIDA : OPERAÇÃO

M e t a s

(R\$ 1,00)

REGIÕES	2015		2016		2017		2018	
	Físicas	Financeiras	Físicas	Financeiras	Físicas	Financeiras	Físicas	Financeiras
Norte de Minas	2	325.608	2	495.300	2	494.600	2	493.900
Jequitinhonha / Mucuri	2	325.607	2	492.300	2	491.600	2	490.900
TOTAL	4	651.215	4	987.600	4	986.200	4	984.800

1375 - CONSTRUÇÃO DE RESERVATÓRIOS DE PEQUENO PORTE

FINALIDADE : ARMAZENAR E DISTRIBUIR VOLUMES DE ÁGUA AUMENTANDO A DISPONIBILIDADE PARA O CONSUMO HUMANO E ANIMAL, PARA HORTAS E PEQUENAS IRRIGAÇÕES, VISANDO MINIMIZAR OS EFEITOS DA SECA.

PRODUTO : RESERVATÓRIO CONSTRUÍDO

UNIDADE DE MEDIDA : UNIDADE

M e t a s

(R\$ 1,00)

REGIÕES	2015		2016		2017		2018	
	Físicas	Financeiras	Físicas	Financeiras	Físicas	Financeiras	Físicas	Financeiras
Norte de Minas	1	37.974	1	40.854	1	43.526	1	46.198
TOTAL	1	37.974	1	40.854	1	43.526	1	46.198

PLANO PLURIANUAL DE AÇÃO GOVERNAMENTAL 2012 - 2015 - Exercício 2015
Programas e Ações por Redes de Desenvolvimento Integrado
Rede de Infraestrutura

PROGRAMA 186 - MELHORIA DA INFRAESTRUTURA DE TRANSPORTES

| Programa Associado

UNIDADE RESPONSÁVEL : 1301 - SECRETARIA DE ESTADO DE TRANSPORTES E OBRAS PÚBLICAS

OBJETIVO : INTEGRAR O TRANSPORTE AO DESENVOLVIMENTO URBANO, REDUZIR AS DESECONOMIAS DA CIRCULAÇÃO, OFERTAR UM TRANSPORTE PÚBLICO EFICIENTE E DE QUALIDADE E CONTRIBUIR PARA O DESENVOLVIMENTO ECONÔMICO.

OBJETIVOS ESTRATÉGICOS (PMDI)

- REDUZIR TEMPOS E CUSTOS DE DESLOCAMENTO DE BENS, PESSOAS E CARGAS COM SEGURANÇA

- AMPLIAR E DIVERSIFICAR A INFRAESTRUTURA, PROPORCIONANDO COMPETITIVIDADE LOGÍSTICA, MAIOR DINAMISMO E INTEGRAÇÃO DAS DIVERSAS REGIÕES DO ESTADO

- AMPLIAR E MODERNIZAR A INFRAESTRUTURA ECONÔMICA E SOCIAL

INDICADORES FINALÍSTICOS (PMDI)

- PERCENTUAL DA MALHA RODOVIÁRIA DE MINAS GERAIS EM ÓTIMAS OU BOAS CONDIÇÕES DE CONSERVAÇÃO

Indicador do Programa (Unidade de Medida)	Referência		2015	2016	2017	2018
	Data	Índice				
AEROPORTO CONSTRUÍDO OU MEHORADO (%)		Em Apuração	10,000	10,000	10,000	10,000

VALOR DO PROGRAMA NO ANO	2015	2016	2017	2018
ORÇAMENTO FISCAL	47.270.533	2.253.083	2.813.716	3.406.865
Despesas correntes	3.338.541	2.253.083	2.813.716	3.406.865
Despesas de capital	43.931.992	0	0	0
ORÇAMENTO DE INVESTIMENTO DAS EMPRESAS CONTROLADAS PELO ESTADO	0	0	0	0
TOTAL	47.270.533	2.253.083	2.813.716	3.406.865

AÇÕES DO PROGRAMA POR UNIDADE ORÇAMENTÁRIA

1301 - SECRETARIA DE ESTADO DE TRANSPORTES E OBRAS PÚBLICAS

4571 - DESENVOLVIMENTO AEROVIÁRIO

FINALIDADE : CONSTRUIR, REFORMAR, AMPLIAR, MANTER E MELHORAR A INFRAESTRUTURA DE AEROPORTOS PARA O TRANSPORTE DE PASSAGEIROS, CARGAS E SERVIÇOS, OBJETIVANDO A MANUTENÇÃO DO BOM ESTADO DE CONSERVAÇÃO DO PATRIMÔNIO AEROPORTUÁRIO IMPLANTADO E A REGULARIDADE DAS OPERAÇÕES AÉREAS NO ESTADO.

PRODUTO : AEROPORTO CONSTRUÍDO/MELHORADO

UNIDADE DE MEDIDA : AEROPORTO

M e t a s

(R\$ 1,00)

REGIÕES	2015		2016		2017		2018	
	Físicas	Financeiras	Físicas	Financeiras	Físicas	Financeiras	Físicas	Financeiras
Mata	0	2.430.106	1	2.253.083	0	2.813.716	0	3.406.865
Sul de Minas	2	44.201.744	0	0	0	0	0	0
Estadual	1	638.683	0	0	0	0	0	0
TOTAL	3	47.270.533	1	2.253.083	0	2.813.716	0	3.406.865

PLANO PLURIANUAL DE AÇÃO GOVERNAMENTAL 2012 - 2015 - Exercício 2015
Programas e Ações por Redes de Desenvolvimento Integrado
Rede de Infraestrutura

PROGRAMA 209 - AUMENTO DA CAPACIDADE E SEGURANÇA DOS CORREDORES DE TRANSPORTE | Programa Associado

UNIDADE RESPONSÁVEL : 2301 - DEPARTAMENTO DE ESTRADAS DE RODAGEM DO ESTADO DE MINAS GERAIS

OBJETIVO : AUMENTAR A SEGURANÇA E A CAPACIDADE DE TRANSPORTE DAS RODOVIAS DA MALHA VIÁRIA ESTADUAL E FEDERAL DELEGADA.

OBJETIVOS ESTRATÉGICOS (PMDI)

- REDUZIR TEMPOS E CUSTOS DE DESLOCAMENTO DE BENS, PESSOAS E CARGAS COM SEGURANÇA

INDICADORES FINALÍSTICOS (PMDI)

- PERCENTUAL DA MALHA RODOVIÁRIA DE MINAS GERAIS EM ÓTIMAS OU BOAS CONDIÇÕES DE CONSERVAÇÃO

Indicador do Programa (Unidade de Medida)	Referência		2015	2016	2017	2018
	Data	Índice				
PERCENTUAL DA MALHA RODOVIÁRIA DE MINAS GERAIS EM ÓTIMAS OU BOAS CONDIÇÕES DE CONSERVAÇÃO (%)	30/7/2011	0,170	0,560	0,560	0,560	0,806

VALOR DO PROGRAMA NO ANO	2015	2016	2017	2018
ORÇAMENTO FISCAL	12.173.410	251.078.167	281.943.227	317.721.949
Despesas correntes	5.537.831	5.804.101	6.086.347	6.385.528
Despesas de capital	6.635.579	245.274.066	275.856.880	311.336.421
ORÇAMENTO DE INVESTIMENTO DAS EMPRESAS CONTROLADAS PELO ESTADO	0	0	0	0
TOTAL	12.173.410	251.078.167	281.943.227	317.721.949

AÇÕES DO PROGRAMA POR UNIDADE ORÇAMENTÁRIA

2301 - DEPARTAMENTO DE ESTRADAS DE RODAGEM DO ESTADO DE MINAS GERAIS

4463 - FISCALIZAÇÃO DE CONCESSÕES

FINALIDADE : FISCALIZAR AS OBRAS E SERVIÇOS REALIZADOS PELA CONCESSIONÁRIA E MONITORAR OS PARÂMETROS DO QUADRO DE INDICADORES DE DESEMPENHO ESTABELECIDOS PELO CONTRATO DE CONCESSÃO.

PRODUTO : RELATÓRIO DE ACOMPANHAMENTO ELABORADO

UNIDADE DE MEDIDA : RELATÓRIO

M e t a s

(R\$ 1,00)

REGIÕES	2015		2016		2017		2018	
	Físicas	Financeiras	Físicas	Financeiras	Físicas	Financeiras	Físicas	Financeiras
Centro Oeste	12	1.000	12	4.725.000	12	4.961.250	12	5.209.313
TOTAL	12	1.000	12	4.725.000	12	4.961.250	12	5.209.313

PLANO PLURIANUAL DE AÇÃO GOVERNAMENTAL 2012 - 2015 - Exercício 2015
Programas e Ações por Redes de Desenvolvimento Integrado
Rede de Infraestrutura

AÇÕES DO PROGRAMA POR UNIDADE ORÇAMENTÁRIA

4381 - FUNDO ESTADUAL DE DESENVOLVIMENTO DE TRANSPORTES

4217 - CONTROLE DE PESAGEM DE CARGAS

FINALIDADE : CONTROLAR O PESO DE CARGAS CONFORME OS LIMITES LEGAIS DO CONTRAN COMPATÍVEIS COM AS RODOVIAS ESTADUAIS E FEDERAIS DELEGADAS.

PRODUTO : PRAÇA DE PESAGEM EM OPERAÇÃO

UNIDADE DE MEDIDA : UNIDADE

M e t a s

(R\$ 1,00)

REGIÕES	2015		2016		2017		2018	
	Físicas	Financeiras	Físicas	Financeiras	Físicas	Financeiras	Físicas	Financeiras
Central	9	169.182	9	11.952.000	9	14.004.000	9	16.408.304
Rio Doce	1	21.045	1	1.328.000	1	1.556.000	1	1.823.145
Mata	10	210.450	10	13.280.000	10	15.560.000	10	18.231.450
Sul de Minas	26	505.922	26	34.528.000	26	40.456.000	26	47.401.740
Triângulo	6	126.270	6	7.968.000	6	9.336.000	6	10.938.870
Alto Paranaíba	6	106.071	6	7.968.000	6	9.336.000	6	10.938.869
Centro Oeste	11	231.495	11	14.608.000	11	17.116.000	11	20.054.595
Noroeste de Minas	1	21.045	1	1.328.000	1	1.556.000	1	1.823.145
Norte de Minas	2	42.090	2	2.656.000	2	3.112.000	2	3.646.290
Jequitinhonha / Mucuri	3	63.135	3	3.984.000	3	4.668.000	3	5.469.435
TOTAL	75	1.496.705	75	99.600.000	75	116.700.000	75	136.735.843

4218 - FISCALIZAÇÃO E CONTROLE DE VELOCIDADE

FINALIDADE : FISCALIZAR E CONTROLAR A VELOCIDADE DE DESLOCAMENTO DOS VEÍCULOS CONFORME OS LIMITES DE SEGURANÇA ESTABELECIDOS E SINALIZADOS NAS RODOVIAS ESTADUAIS E FEDERAIS DELEGADAS.

PRODUTO : PONTO MONITORADO POR RADAR

UNIDADE DE MEDIDA : UNIDADE

M e t a s

(R\$ 1,00)

REGIÕES	2015		2016		2017		2018	
	Físicas	Financeiras	Físicas	Financeiras	Físicas	Financeiras	Físicas	Financeiras
Central	72	449.015	72	29.466.360	72	30.939.683	72	32.486.663
Rio Doce	2	12.472	2	818.510	2	859.436	2	902.408
Mata	40	249.452	40	16.370.200	40	17.188.715	40	18.048.146
Sul de Minas	52	324.283	52	21.281.260	52	22.345.329	52	23.462.595
Triângulo	33	205.797	33	13.505.415	33	14.180.665	33	14.889.709
Alto Paranaíba	13	81.071	13	5.320.315	13	5.586.331	13	5.865.649
Centro Oeste	22	137.198	22	9.003.610	22	9.453.794	22	9.926.481
Noroeste de Minas	6	37.417	6	2.455.530	6	2.578.307	6	2.707.222
TOTAL	240	1.496.705	240	98.221.200	240	103.132.260	240	108.288.873

PLANO PLURIANUAL DE AÇÃO GOVERNAMENTAL 2012 - 2015 - Exercício 2015
Programas e Ações por Redes de Desenvolvimento Integrado
Rede de Infraestrutura

4223 - EDUCAÇÃO PARA O TRÂNSITO

FINALIDADE : ORIENTAR, EDUCAR, CAPACITAR E INSTRUMENTALIZAR A POPULAÇÃO, DENTRO DAS DIRETRIZES DA POLÍTICA NACIONAL DE TRÂNSITO, PARA ATUAR COM COMPORTAMENTO SEGURO NO TRÂNSITO

PRODUTO : PESSOA ORIENTADA / CAPACITADA

UNIDADE DE MEDIDA : PESSOA

M e t a s

(R\$ 1,00)

REGIÕES	2015		2016		2017		2018	
	Físicas	Financeiras	Físicas	Financeiras	Físicas	Financeiras	Físicas	Financeiras
Central	24.000	220.000	24.000	220.000	24.000	220.000	24.000	220.000
Rio Doce	9.000	82.500	9.000	82.500	9.000	82.500	9.000	82.500
Mata	12.000	110.000	12.000	110.000	12.000	110.000	12.000	110.000
Sul de Minas	12.000	110.000	12.000	110.000	12.000	110.000	12.000	110.000
Triângulo	9.000	82.500	9.000	82.500	9.000	82.500	9.000	82.500
Alto Paranaíba	9.000	82.500	9.000	82.500	9.000	82.500	9.000	82.500
Centro Oeste	6.000	55.000	6.000	55.000	6.000	55.000	6.000	55.000
Noroeste de Minas	9.000	82.500	9.000	82.500	9.000	82.500	9.000	82.500
Norte de Minas	15.000	137.500	15.000	137.500	15.000	137.500	15.000	137.500
Jequitinhonha / Mucuri	15.000	137.500	15.000	137.500	15.000	137.500	15.000	137.500
TOTAL	120.000	1.100.000	120.000	1.100.000	120.000	1.100.000	120.000	1.100.000

1158 - FISCALIZAÇÃO DE TRANSPORTE E TRÂNSITO

FINALIDADE : MELHORAR A SEGURANÇA NAS RODOVIAS POR MEIO DA REALIZAÇÃO DE OPERAÇÕES DE FISCALIZAÇÃO, CONTROLE E MONITORAMENTO DO TRANSPORTE COLETIVO METROPOLITANO E INTERMUNICIPAL, VEÍCULOS FRETADOS E TRÂNSITO NAS RODOVIAS ESTADUAIS E FEDERAIS DELEGADAS .

PRODUTO : PLANO OPERACIONAL REALIZADO

UNIDADE DE MEDIDA : UNIDADE

M e t a s

(R\$ 1,00)

REGIÕES	2015		2016		2017		2018	
	Físicas	Financeiras	Físicas	Financeiras	Físicas	Financeiras	Físicas	Financeiras
Estadual	1	8.078.000	1	8.562.680	1	9.076.441	1	9.621.027
TOTAL	1	8.078.000	1	8.562.680	1	9.076.441	1	9.621.027

PLANO PLURIANUAL DE AÇÃO GOVERNAMENTAL 2012 - 2015 - Exercício 2015
Programas e Ações por Redes de Desenvolvimento Integrado
Rede de Infraestrutura

1159 - OPERAÇÃO DE SEGURANÇA VIÁRIA

FINALIDADE : MELHORAR AS CONDIÇÕES DE OPERAÇÃO DO TRÂNSITO NAS RODOVIAS ESTADUAIS COM FOCO NA SEGURANÇA E NA COMODIDADE DO USUÁRIO.

PRODUTO : RODOVIA COM COBERTURA DE ATENDIMENTO INTEGRADO

UNIDADE DE MEDIDA : QUILOMETRO

M e t a s

(R\$ 1,00)

REGIÕES	2015		2016		2017		2018	
	Físicas	Financeiras	Físicas	Financeiras	Físicas	Financeiras	Físicas	Financeiras
Central	189	130	189	5.004.288	189	6.047.649	189	7.308.544
Mata	877	597	877	23.220.957	877	28.062.373	877	33.913.191
Sul de Minas	402	273	402	10.644.042	402	12.863.254	402	15.545.158
TOTAL	1.468	1.000	1.468	38.869.287	1.468	46.973.276	1.468	56.766.893

PLANO PLURIANUAL DE AÇÃO GOVERNAMENTAL 2012 - 2015 - Exercício 2015
Programas e Ações por Redes de Desenvolvimento Integrado
Rede de Infraestrutura

PROGRAMA 216 - EXPANSÃO DA INFRAESTRUTURA RODOVIÁRIA

| Programa Associado

UNIDADE RESPONSÁVEL : 2301 - DEPARTAMENTO DE ESTRADAS DE RODAGEM DO ESTADO DE MINAS GERAIS

OBJETIVO : DOTAR O ESTADO DE MINAS GERAIS DE INFRAESTRUTURA VIÁRIA DE TRANSPORTE, NO ÂMBITO ESTADUAL E MUNICIPAL, NECESSÁRIA AO DESENVOLVIMENTO ECONÔMICO E SOCIAL, POR MEIO DA PAVIMENTAÇÃO DAS RODOVIAS ALIMENTADORAS DA REDE PRINCIPAL, DAS RODOVIAS COLETORAS, ACESSOS MUNICIPAIS E VIAS URBANAS, ASSIM COMO, DA AMPLIAÇÃO DA CAPACIDADE DE CARGA E CONSTRUÇÃO DE NOVOS VIADUTOS E PONTES.

OBJETIVOS ESTRATÉGICOS (PMDI)

- REDUZIR TEMPOS E CUSTOS DE DESLOCAMENTO DE BENS, PESSOAS E CARGAS COM SEGURANÇA

- AMPLIAR E DIVERSIFICAR A INFRAESTRUTURA, PROPORCIONANDO COMPETITIVIDADE LOGÍSTICA, MAIOR DINAMISMO E INTEGRAÇÃO DAS DIVERSAS REGIÕES DO ESTADO

- AMPLIAR E MODERNIZAR A INFRAESTRUTURA ECONÔMICA E SOCIAL

INDICADORES FINALÍSTICOS (PMDI)

- PERCENTUAL DA MALHA RODOVIÁRIA DE MINAS GERAIS EM ÓTIMAS OU BOAS CONDIÇÕES DE CONSERVAÇÃO

Indicador do Programa (Unidade de Medida)	Referência		2015	2016	2017	2018
	Data	Índice				
PERCENTUAL DA MALHA RODOVIÁRIA DE MINAS GERAIS EM ÓTIMAS OU BOAS CONDIÇÕES DE CONSERVAÇÃO (%)	31/12/2010	77,800	80,600	80,600	80,600	80,600

VALOR DO PROGRAMA NO ANO	2015	2016	2017	2018
ORÇAMENTO FISCAL	740.930.389	658.791.304	324.282.039	85.031.966
Despesas correntes	0	0	0	0
Despesas de capital	740.930.389	658.791.304	324.282.039	85.031.966
ORÇAMENTO DE INVESTIMENTO DAS EMPRESAS CONTROLADAS PELO ESTADO	0	0	0	0
TOTAL	740.930.389	658.791.304	324.282.039	85.031.966

AÇÕES DO PROGRAMA POR UNIDADE ORÇAMENTÁRIA

2301 - DEPARTAMENTO DE ESTRADAS DE RODAGEM DO ESTADO DE MINAS GERAIS

4543 - CONSTRUÇÃO E REFORMA DE OBRAS DE ARTE ESPECIAIS

FINALIDADE : MELHORAR A LOGÍSTICA DE TRANSPORTE DE CARGAS E PESSOAS COM MAIS SEGURANÇA, CONFORTO E ECONOMIA.

PRODUTO : PONTE E/OU VIADUTO CONSTRUÍDO, REFORMADO OU ALARGADO

UNIDADE DE MEDIDA : UNIDADE

M e t a s

(R\$ 1,00)

REGIÕES	2015		2016		2017		2018	
	Físicas	Financeiras	Físicas	Financeiras	Físicas	Financeiras	Físicas	Financeiras
Central	1	889.944	0	0	0	0	0	0
Triângulo	0	437.556	0	0	0	0	0	0
TOTAL	1	1.327.500	0	0	0	0	0	0

PLANO PLURIANUAL DE AÇÃO GOVERNAMENTAL 2012 - 2015 - Exercício 2015
Programas e Ações por Redes de Desenvolvimento Integrado
Rede de Infraestrutura

4076 - IMPLANTAÇÃO, PAVIMENTAÇÃO E RECUPERAÇÃO DE ACESSOS MUNICIPAIS E VIAS URBANAS

FINALIDADE : MELHORAR A MOBILIDADE URBANA E OS ACESSOS VIÁRIOS E LOGRADOUROS PÚBLICOS DOS MUNICÍPIOS CONTEMPLADOS PELA AÇÃO.

PRODUTO : RODOVIA OU VIA URBANA PAVIMENTADA E RESTAURADA

UNIDADE DE MEDIDA : QUILOMETRO

M e t a s

(R\$ 1,00)

REGIÕES	2015		2016		2017		2018	
	Físicas	Financeiras	Físicas	Financeiras	Físicas	Financeiras	Físicas	Financeiras
Central	14	97.297.043	20	48.906.095	0	14.178.765	0	14.289.668
Sul de Minas	4	52.330.000	1	9.238.000	0	0	0	0
Triângulo	28	87.077.746	34	36.361.948	0	0	0	0
Norte de Minas	1	10.879.000	0	0	0	0	0	0
TOTAL	47	247.583.789	55	94.506.043	0	14.178.765	0	14.289.668

4139 - ELABORAÇÃO DE PROJETOS E ESTUDOS DE ENGENHARIA E ANÁLISE DO VALOR

FINALIDADE : ATENDER AS DIVERSAS DEMANDAS DO PROGRAMA DE EXPANSÃO DA INFRAESTRUTURA RODOVIÁRIA E DESENVOLVER ESTUDOS DE ENGENHARIA DE VALOR PARA OTIMIZAR PROJETOS DE GRANDE DIMENSÃO.

PRODUTO : PROJETO EXECUTIVO OU ESTUDO DE ENGENHARIA E ANÁLISE DE VALOR CONCLUÍDO

UNIDADE DE MEDIDA : UNIDADE

M e t a s

(R\$ 1,00)

REGIÕES	2015		2016		2017		2018	
	Físicas	Financeiras	Físicas	Financeiras	Físicas	Financeiras	Físicas	Financeiras
Central	3	1.000	0	0	0	0	0	0
TOTAL	3	1.000	0	0	0	0	0	0

4415 - PAVIMENTAÇÃO DE RODOVIAS EM PARCERIA

FINALIDADE : PROPORCIONAR MAIOR SEGURANÇA AOS USUÁRIOS DAS RODOVIAS, MAIOR AGILIDADE E ECONOMIA NO PROCESSO DE ESCOAMENTO DA PRODUÇÃO DO ESTADO.

PRODUTO : RODOVIA MELHORADA/PAVIMENTADA

UNIDADE DE MEDIDA : QUILOMETRO

M e t a s

(R\$ 1,00)

REGIÕES	2015		2016		2017		2018	
	Físicas	Financeiras	Físicas	Financeiras	Físicas	Financeiras	Físicas	Financeiras
Central	10	472.372.244	0	0	0	0	0	0
Rio Doce	8	9.799.906	0	0	0	0	0	0
Triângulo	33	4.338.830	3	243.689.867	0	0	0	0
Alto Paranaíba	15	4.526.129	1	238.923.326	0	0	0	0
Centro Oeste	2	979.991	2	81.662.068	2	310.093.274	2	70.732.298
TOTAL	68	492.017.100	6	564.275.261	2	310.093.274	2	70.732.298

PLANO PLURIANUAL DE AÇÃO GOVERNAMENTAL 2012 - 2015 - Exercício 2015
Programas e Ações por Redes de Desenvolvimento Integrado
Rede de Infraestrutura

1352 - MELHORIA DE ACESSO AOS PARQUES ESTADUAIS

FINALIDADE : MELHORAR A ACESSIBILIDADE RODOVIÁRIA AOS PARQUES DO ESTADO DE MINAS GERAIS

PRODUTO : VIA DE ACESSO MELHORADA

UNIDADE DE MEDIDA : QUILOMETRO

M e t a s

(R\$ 1,00)

REGIÕES	2015		2016		2017		2018	
	Físicas	Financeiras	Físicas	Financeiras	Físicas	Financeiras	Físicas	Financeiras
Estadual	65	1.000	65	10.000	65	10.000	65	10.000
TOTAL	65	1.000	65	10.000	65	10.000	65	10.000

PLANO PLURIANUAL DE AÇÃO GOVERNAMENTAL 2012 - 2015 - Exercício 2015
Programas e Ações por Redes de Desenvolvimento Integrado
Rede de Infraestrutura

PROGRAMA 293 - PLANEJAMENTO E GERENCIAMENTO DE SERVIÇOS E INFRAESTRUTURA DE TRANSPORTES E OBRAS PÚBLICAS | Programa Associado

UNIDADE RESPONSÁVEL : 1301 - SECRETARIA DE ESTADO DE TRANSPORTES E OBRAS PÚBLICAS

OBJETIVO : GERIR E APOIAR A PROGRAMAÇÃO, COORDENAÇÃO, REGULAÇÃO, CONTROLE DA EXECUÇÃO E DA IMPLEMENTAÇÃO DE POLÍTICAS PÚBLICAS DOS SETORES DE TRANSPORTES E OBRAS PÚBLICAS ATRAVÉS DE ESTUDOS, PROJETOS E CONSULTORIAS QUE PERMITAM DEMONSTRAR A VIABILIDADE DE PROJETOS APRESENTADOS E O ACOMPANHAMENTO DAQUELES APROVADOS, BEM COMO NA IMPLANTAÇÃO DE METODOLOGIAS PARA MELHORAMENTO DAS ATIVIDADES DE GERENCIAMENTO DE PROJETOS.

OBJETIVOS ESTRATÉGICOS (PMDI)

- REDUZIR TEMPOS E CUSTOS DE DESLOCAMENTO DE BENS, PESSOAS E CARGAS COM SEGURANÇA

- AMPLIAR E DIVERSIFICAR A INFRAESTRUTURA, PROPORCIONANDO COMPETITIVIDADE LOGÍSTICA, MAIOR DINAMISMO E INTEGRAÇÃO DAS DIVERSAS REGIÕES DO ESTADO

- AMPLIAR E MODERNIZAR A INFRAESTRUTURA ECONÔMICA E SOCIAL

INDICADORES FINALÍSTICOS (PMDI)

- PERCENTUAL DA MALHA RODOVIÁRIA DE MINAS GERAIS EM ÓTIMAS OU BOAS CONDIÇÕES DE CONSERVAÇÃO

Indicador do Programa (Unidade de Medida)	Referência		2015	2016	2017	2018
	Data	Índice				
SATISFAÇÃO DOS USUÁRIOS DOS SERVIÇOS REGULADOS PELA SETOP (ÍNDICE)	31/12/2013	0,670	0,700	0,700	0,700	0,700

VALOR DO PROGRAMA NO ANO	2015	2016	2017	2018
ORÇAMENTO FISCAL	2.861.033	3.912.995	3.912.995	3.912.995
Despesas correntes	2.861.033	3.912.995	3.912.995	3.912.995
Despesas de capital	0	0	0	0
ORÇAMENTO DE INVESTIMENTO DAS EMPRESAS CONTROLADAS PELO ESTADO	0	0	0	0
TOTAL	2.861.033	3.912.995	3.912.995	3.912.995

AÇÕES DO PROGRAMA POR UNIDADE ORÇAMENTÁRIA

1301 - SECRETARIA DE ESTADO DE TRANSPORTES E OBRAS PÚBLICAS

4510 - ADMINISTRAÇÃO DE CONCESSÕES DE SERVIÇOS E INFRAESTRUTURA DE TRANSPORTES

FINALIDADE : APOIAR A GESTÃO E FISCALIZAÇÃO DE CONCESSÕES COMUNS, PATROCINADAS OU ADMINISTRATIVAS, PERMISSÕES E AUTORIZAÇÕES COM O OBJETIVO DE CONSOLIDAR A ESTRUTURA DE REGULAÇÃO DOS CONTRATOS DE SERVIÇO E INFRAESTRUTURA DE TRANSPORTES.

PRODUTO : CONTRATO DE CONCESSÃO GERENCIADO

UNIDADE DE MEDIDA : CONTRATO

M e t a s

(R\$ 1,00)

REGIÕES	2015		2016		2017		2018	
	Físicas	Financeiras	Físicas	Financeiras	Físicas	Financeiras	Físicas	Financeiras
Central	3	2.861.033	3	3.912.995	3	3.912.995	3	3.912.995
TOTAL	3	2.861.033	3	3.912.995	3	3.912.995	3	3.912.995

PLANO PLURIANUAL DE AÇÃO GOVERNAMENTAL 2012 - 2015 - Exercício 2015
Programas e Ações por Redes de Desenvolvimento Integrado
Programas Especiais

Programas Especiais

Objetivos Estratégicos (PMDI)

- ✓ SEM OBJETIVO ESTRATÉGICO

Indicadores Finalísticos (PMDI)

- ✓ SEM INDICADORES FINALÍSTICOS

PLANO PLURIANUAL DE AÇÃO GOVERNAMENTAL 2012 - 2015 - Exercício 2015
Programas e Ações por Redes de Desenvolvimento Integrado
Programas Especiais

PLANO PLURIANUAL DE AÇÃO GOVERNAMENTAL 2012 - 2015 - Exercício 2015
Programas e Ações por Redes de Desenvolvimento Integrado
Programas Especiais

PROGRAMA 701 - APOIO À ADMINISTRAÇÃO PÚBLICA | Programa Especial

UNIDADE RESPONSÁVEL : 1501 - SECRETARIA DE ESTADO DE PLANEJAMENTO E GESTÃO

OBJETIVO : DESENVOLVER AÇÕES ADMINISTRATIVAS E FINANCEIRAS VISANDO A GARANTIR RECURSOS HUMANOS, MATERIAIS, FINANCEIROS, TÉCNICOS E INSTITUCIONAIS NECESSÁRIOS À EXECUÇÃO DAS POLÍTICAS PÚBLICAS A CARGO DO ESTADO DE MINAS GERAIS.

OBJETIVOS ESTRATÉGICOS (PMDI)

- SEM OBJETIVO ESTRATÉGICO

INDICADORES FINALÍSTICOS (PMDI)

- SEM INDICADORES FINALÍSTICOS

VALOR DO PROGRAMA NO ANO	2015	2016	2017	2018
ORÇAMENTO FISCAL	17.442.888.425	15.080.548.531	15.303.176.568	15.797.388.147
Despesas correntes	17.353.561.345	14.931.619.488	15.214.720.135	15.707.408.633
Despesas de capital	89.327.080	148.929.043	88.456.433	89.979.514
ORÇAMENTO DE INVESTIMENTO DAS EMPRESAS CONTROLADAS PELO ESTADO	43.388.000	30.196.000	29.956.000	29.050.000
TOTAL	17.486.276.425	15.110.744.531	15.333.132.568	15.826.438.147

AÇÕES DO PROGRAMA POR UNIDADE ORÇAMENTÁRIA

1081 - ADVOCACIA GERAL DO ESTADO

2001 - DIREÇÃO SUPERIOR

FINALIDADE : DEFINIR, COORDENAR E SUPERVISIONAR, NO ÂMBITO ORGANIZACIONAL INTERNO E/OU SETORIAL, AÇÕES VISANDO AO CUMPRIMENTO DAS ATRIBUIÇÕES INSTITUCIONAIS.

PRODUTO : AÇÃO DE GESTÃO INSTITUCIONAL SUPERIOR REALIZADA

UNIDADE DE MEDIDA : AÇÃO

M e t a s

(R\$ 1,00)

REGIÕES	2015		2016		2017		2018	
	Físicas	Financeiras	Físicas	Financeiras	Físicas	Financeiras	Físicas	Financeiras
Central	1	29.962	1	24.281	1	25.689	1	27.179
TOTAL	1	29.962	1	24.281	1	25.689	1	27.179

2002 - PLANEJAMENTO, GESTÃO E FINANÇAS

FINALIDADE : COORDENAR, IMPLEMENTAR E AVALIAR AS AÇÕES DE PLANEJAMENTO, GESTÃO E FINANÇAS, EXECUTANDO OS SERVIÇOS DE APOIO E SUPORTE TÉCNICO-ADMINISTRATIVO NECESSÁRIOS AO CUMPRIMENTO DAS ATRIBUIÇÕES INSTITUCIONAIS.

PRODUTO : AÇÃO DE APOIO À GESTÃO INSTITUCIONAL REALIZADA

UNIDADE DE MEDIDA : AÇÃO

M e t a s

(R\$ 1,00)

REGIÕES	2015		2016		2017		2018	
	Físicas	Financeiras	Físicas	Financeiras	Físicas	Financeiras	Físicas	Financeiras
Central	1	6.929.374	1	6.137.108	1	6.493.061	1	6.869.658
TOTAL	1	6.929.374	1	6.137.108	1	6.493.061	1	6.869.658

PLANO PLURIANUAL DE AÇÃO GOVERNAMENTAL 2012 - 2015 - Exercício 2015
Programas e Ações por Redes de Desenvolvimento Integrado
Programas Especiais

2417 - REMUNERAÇÃO DE PESSOAL ATIVO E ENCARGOS SOCIAIS

FINALIDADE : VIABILIZAR A REMUNERAÇÃO DE PESSOAL ATIVO DO ESTADO E PAGAMENTO DOS RESPECTIVOS ENCARGOS SOCIAIS E AUXÍLIOS, CONFERINDO CONDIÇÕES ADEQUADAS AO CUMPRIMENTO DAS ATRIBUIÇÕES INSTITUCIONAIS.

PRODUTO : PESSOA REMUNERADA

UNIDADE DE MEDIDA : UNIDADE

M e t a s

(R\$ 1,00)

REGIÕES	2015		2016		2017		2018	
	Físicas	Financeiras	Físicas	Financeiras	Físicas	Financeiras	Físicas	Financeiras
Central	620	113.449.117	653	96.705.436	685	101.484.990	721	106.187.231
Rio Doce	46	7.047.254	48	6.007.166	51	6.304.063	53	6.596.157
Mata	53	9.291.532	55	7.920.218	58	8.311.665	61	8.696.780
Sul de Minas	49	8.192.794	52	6.983.638	53	7.328.797	57	7.668.373
Triângulo	44	6.798.160	45	5.794.837	48	6.081.239	50	6.363.009
Alto Paranaíba	9	1.126.425	9	960.178	10	1.007.634	10	1.054.322
Centro Oeste	26	4.306.375	28	3.670.808	29	3.852.232	30	4.030.723
Norte de Minas	26	4.612.423	28	3.931.687	29	4.126.006	30	4.317.181
Estadual	19	4.216.723	19	3.594.387	20	3.772.036	21	3.946.810
TOTAL	892	159.040.803	937	135.568.355	983	142.268.662	1.033	148.860.586

2018 - DESENVOLVIMENTO E CAPACITAÇÃO DO SERVIDOR

FINALIDADE : QUALIFICAR O SERVIDOR POR MEIO DE CURSOS DE EDUCAÇÃO BÁSICA, PROFISSIONAL E SUPERIOR, QUE CONTRIBUAM PARA A MELHORIA DA QUALIDADE E DA EFICIÊNCIA DOS SERVIÇOS PÚBLICOS PRESTADOS AO CIDADÃO.

PRODUTO : SERVIDOR CAPACITADO

UNIDADE DE MEDIDA : SERVIDOR

M e t a s

(R\$ 1,00)

REGIÕES	2015		2016		2017		2018	
	Físicas	Financeiras	Físicas	Financeiras	Físicas	Financeiras	Físicas	Financeiras
Central	32	41.778	32	33.856	32	35.820	32	37.897
TOTAL	32	41.778	32	33.856	32	35.820	32	37.897

PLANO PLURIANUAL DE AÇÃO GOVERNAMENTAL 2012 - 2015 - Exercício 2015
Programas e Ações por Redes de Desenvolvimento Integrado
Programas Especiais

AÇÕES DO PROGRAMA POR UNIDADE ORÇAMENTÁRIA

2431 - AGÊNCIA DE DESENVOLVIMENTO DA REGIÃO METROPOLITANA DE BELO HORIZONTE

2417 - REMUNERAÇÃO DE PESSOAL ATIVO E ENCARGOS SOCIAIS

FINALIDADE : VIABILIZAR A REMUNERAÇÃO DE PESSOAL ATIVO DO ESTADO E PAGAMENTO DOS RESPECTIVOS ENCARGOS SOCIAIS E AUXÍLIOS, CONFERINDO CONDIÇÕES ADEQUADAS AO CUMPRIMENTO DAS ATRIBUIÇÕES INSTITUCIONAIS.

PRODUTO : PESSOA REMUNERADA

UNIDADE DE MEDIDA : UNIDADE

M e t a s

(R\$ 1,00)

REGIÕES	2015		2016		2017		2018	
	Físicas	Financeiras	Físicas	Financeiras	Físicas	Financeiras	Físicas	Financeiras
Central	46	4.052.268	48	4.483.573	51	4.705.113	53	4.923.074
TOTAL	46	4.052.268	48	4.483.573	51	4.705.113	53	4.923.074

2002 - PLANEJAMENTO, GESTÃO E FINANÇAS

FINALIDADE : COORDENAR, IMPLEMENTAR E AVALIAR AS AÇÕES DE PLANEJAMENTO, GESTÃO E FINANÇAS, EXECUTANDO OS SERVIÇOS DE APOIO E SUPORTE TÉCNICO-ADMINISTRATIVO NECESSÁRIOS AO CUMPRIMENTO DAS ATRIBUIÇÕES INSTITUCIONAIS.

PRODUTO : AÇÃO DE APOIO À GESTÃO INSTITUCIONAL REALIZADA

UNIDADE DE MEDIDA : AÇÃO

M e t a s

(R\$ 1,00)

REGIÕES	2015		2016		2017		2018	
	Físicas	Financeiras	Físicas	Financeiras	Físicas	Financeiras	Físicas	Financeiras
Central	1	1.100.508	1	1.446.120	1	1.509.883	1	1.579.980
TOTAL	1	1.100.508	1	1.446.120	1	1.509.883	1	1.579.980

2001 - DIREÇÃO SUPERIOR

FINALIDADE : DEFINIR, COORDENAR E SUPERVISIONAR, NO ÂMBITO ORGANIZACIONAL INTERNO E/OU SETORIAL, AÇÕES VISANDO AO CUMPRIMENTO DAS ATRIBUIÇÕES INSTITUCIONAIS.

PRODUTO : AÇÃO DE GESTÃO INSTITUCIONAL SUPERIOR REALIZADA

UNIDADE DE MEDIDA : AÇÃO

M e t a s

(R\$ 1,00)

REGIÕES	2015		2016		2017		2018	
	Físicas	Financeiras	Físicas	Financeiras	Físicas	Financeiras	Físicas	Financeiras
Central	1	12.000	1	12.600	1	13.100	1	14.000
TOTAL	1	12.000	1	12.600	1	13.100	1	14.000

PLANO PLURIANUAL DE AÇÃO GOVERNAMENTAL 2012 - 2015 - Exercício 2015
Programas e Ações por Redes de Desenvolvimento Integrado
Programas Especiais

AÇÕES DO PROGRAMA POR UNIDADE ORÇAMENTÁRIA

2461 - AGÊNCIA DE DESENVOLVIMENTO DA REGIÃO METROPOLITANA DO VALE DO AÇO

2002 - PLANEJAMENTO, GESTÃO E FINANÇAS

FINALIDADE : COORDENAR, IMPLEMENTAR E AVALIAR AS AÇÕES DE PLANEJAMENTO, GESTÃO E FINANÇAS, EXECUTANDO OS SERVIÇOS DE APOIO E SUPORTE TÉCNICO-ADMINISTRATIVO NECESSÁRIOS AO CUMPRIMENTO DAS ATRIBUIÇÕES INSTITUCIONAIS.

PRODUTO : AÇÃO DE APOIO À GESTÃO INSTITUCIONAL REALIZADA

UNIDADE DE MEDIDA : AÇÃO

M e t a s

(R\$ 1,00)

REGIÕES	2015		2016		2017		2018	
	Físicas	Financeiras	Físicas	Financeiras	Físicas	Financeiras	Físicas	Financeiras
Rio Doce	1	592.162	1	976.395	1	1.023.995	1	1.076.962
TOTAL	1	592.162	1	976.395	1	1.023.995	1	1.076.962

2417 - REMUNERAÇÃO DE PESSOAL ATIVO E ENCARGOS SOCIAIS

FINALIDADE : VIABILIZAR A REMUNERAÇÃO DE PESSOAL ATIVO DO ESTADO E PAGAMENTO DOS RESPECTIVOS ENCARGOS SOCIAIS E AUXÍLIOS, CONFERINDO CONDIÇÕES ADEQUADAS AO CUMPRIMENTO DAS ATRIBUIÇÕES INSTITUCIONAIS.

PRODUTO : PESSOA REMUNERADA

UNIDADE DE MEDIDA : UNIDADE

M e t a s

(R\$ 1,00)

REGIÕES	2015		2016		2017		2018	
	Físicas	Financeiras	Físicas	Financeiras	Físicas	Financeiras	Físicas	Financeiras
Rio Doce	22	1.735.477	23	1.831.742	24	1.922.078	25	2.011.952
TOTAL	22	1.735.477	23	1.831.742	24	1.922.078	25	2.011.952

2001 - DIREÇÃO SUPERIOR

FINALIDADE : DEFINIR, COORDENAR E SUPERVISIONAR, NO ÂMBITO ORGANIZACIONAL INTERNO E/OU SETORIAL, AÇÕES VISANDO AO CUMPRIMENTO DAS ATRIBUIÇÕES INSTITUCIONAIS.

PRODUTO : AÇÃO DE GESTÃO INSTITUCIONAL SUPERIOR REALIZADA

UNIDADE DE MEDIDA : AÇÃO

M e t a s

(R\$ 1,00)

REGIÕES	2015		2016		2017		2018	
	Físicas	Financeiras	Físicas	Financeiras	Físicas	Financeiras	Físicas	Financeiras
Rio Doce	1	41.103	1	109.000	1	114.000	1	115.000
TOTAL	1	41.103	1	109.000	1	114.000	1	115.000

PLANO PLURIANUAL DE AÇÃO GOVERNAMENTAL 2012 - 2015 - Exercício 2015
Programas e Ações por Redes de Desenvolvimento Integrado
Programas Especiais

2018 - DESENVOLVIMENTO E CAPACITAÇÃO DO SERVIDOR

FINALIDADE : QUALIFICAR O SERVIDOR POR MEIO DE CURSOS DE EDUCAÇÃO BÁSICA, PROFISSIONAL E SUPERIOR, QUE CONTRIBUAM PARA A MELHORIA DA QUALIDADE E DA EFICIÊNCIA DOS SERVIÇOS PÚBLICOS PRESTADOS AO CIDADÃO.

PRODUTO : SERVIDOR CAPACITADO

UNIDADE DE MEDIDA : SERVIDOR

M e t a s

(R\$ 1,00)

REGIÕES	2015		2016		2017		2018	
	Físicas	Financeiras	Físicas	Financeiras	Físicas	Financeiras	Físicas	Financeiras
Rio Doce	1	1.000	1	15.000	1	15.000	1	15.000
TOTAL	1	1.000	1	15.000	1	15.000	1	15.000

7004 - PRECATÓRIOS E SENTENÇAS JUDICIÁRIAS

FINALIDADE : ATENDER AO PAGAMENTO DE DESPESAS COM PRECATÓRIOS E REQUISIÇÕES DE PEQUENO VALOR, TENDO EM VISTA A EXECUÇÃO DAS DECISÕES CONDENATÓRIAS TRANSITADAS EM JULGADO PROFERIDAS PELO PODER JUDICIÁRIO CONTRA A FAZENDA PÚBLICA.

PRODUTO : PRECATÓRIO/RPV PAGO

UNIDADE DE MEDIDA : UNIDADE

M e t a s

(R\$ 1,00)

REGIÕES	2015		2016		2017		2018	
	Físicas	Financeiras	Físicas	Financeiras	Físicas	Financeiras	Físicas	Financeiras
Rio Doce	1	1.000	1	1.000	1	1.000	0	1.000
TOTAL	1	1.000	1	1.000	1	1.000	0	1.000

AÇÕES DO PROGRAMA POR UNIDADE ORÇAMENTÁRIA

2441 - AGÊNCIA REGULADORA DE SERVIÇOS DE ABASTECIMENTO DE ÁGUA E DE ESGOTAMENTO SANITÁRIO DO ESTADO DE MINAS GERAIS

2417 - REMUNERAÇÃO DE PESSOAL ATIVO E ENCARGOS SOCIAIS

FINALIDADE : VIABILIZAR A REMUNERAÇÃO DE PESSOAL ATIVO DO ESTADO E PAGAMENTO DOS RESPECTIVOS ENCARGOS SOCIAIS E AUXÍLIOS, CONFERINDO CONDIÇÕES ADEQUADAS AO CUMPRIMENTO DAS ATRIBUIÇÕES INSTITUCIONAIS.

PRODUTO : PESSOA REMUNERADA

UNIDADE DE MEDIDA : UNIDADE

M e t a s

(R\$ 1,00)

REGIÕES	2015		2016		2017		2018	
	Físicas	Financeiras	Físicas	Financeiras	Físicas	Financeiras	Físicas	Financeiras
Central	168	13.662.446	176	24.233.555	185	25.431.295	194	26.609.650
TOTAL	168	13.662.446	176	24.233.555	185	25.431.295	194	26.609.650

PLANO PLURIANUAL DE AÇÃO GOVERNAMENTAL 2012 - 2015 - Exercício 2015
Programas e Ações por Redes de Desenvolvimento Integrado
Programas Especiais

2001 - DIREÇÃO SUPERIOR

FINALIDADE : DEFINIR, COORDENAR E SUPERVISIONAR, NO ÂMBITO ORGANIZACIONAL INTERNO E/OU SETORIAL, AÇÕES VISANDO AO CUMPRIMENTO DAS ATRIBUIÇÕES INSTITUCIONAIS.

PRODUTO : AÇÃO DE GESTÃO INSTITUCIONAL SUPERIOR REALIZADA

UNIDADE DE MEDIDA : AÇÃO

M e t a s

(R\$ 1,00)

REGIÕES	2015		2016		2017		2018	
	Físicas	Financeiras	Físicas	Financeiras	Físicas	Financeiras	Físicas	Financeiras
Central	1	48.887	1	88.000	1	96.800	1	106.480
TOTAL	1	48.887	1	88.000	1	96.800	1	106.480

2002 - PLANEJAMENTO, GESTÃO E FINANÇAS

FINALIDADE : COORDENAR, IMPLEMENTAR E AVALIAR AS AÇÕES DE PLANEJAMENTO, GESTÃO E FINANÇAS, EXECUTANDO OS SERVIÇOS DE APOIO E SUPORTE TÉCNICO-ADMINISTRATIVO NECESSÁRIOS AO CUMPRIMENTO DAS ATRIBUIÇÕES INSTITUCIONAIS.

PRODUTO : AÇÃO DE APOIO À GESTÃO INSTITUCIONAL REALIZADA

UNIDADE DE MEDIDA : AÇÃO

M e t a s

(R\$ 1,00)

REGIÕES	2015		2016		2017		2018	
	Físicas	Financeiras	Físicas	Financeiras	Físicas	Financeiras	Físicas	Financeiras
Central	1	1.577.090	1	2.633.456	1	2.896.802	1	3.186.482
TOTAL	1	1.577.090	1	2.633.456	1	2.896.802	1	3.186.482

AÇÕES DO PROGRAMA POR UNIDADE ORÇAMENTÁRIA

1011 - ASSEMBLEIA LEGISLATIVA DO ESTADO DE MINAS GERAIS

2009 - DIREÇÃO ADMINISTRATIVA

FINALIDADE : EXECUTAR SERVIÇOS DE APOIO E SUPORTE DE NATUREZA TÉCNICO-ADMINISTRATIVA, VISANDO AO CUMPRIMENTO DAS ATRIBUIÇÕES INSTITUCIONAIS.

PRODUTO : AÇÃO DE APOIO À GESTÃO INSTITUCIONAL REALIZADA

UNIDADE DE MEDIDA : AÇÃO

M e t a s

(R\$ 1,00)

REGIÕES	2015		2016		2017		2018	
	Físicas	Financeiras	Físicas	Financeiras	Físicas	Financeiras	Físicas	Financeiras
Central	1	457.065.652	1	410.610.561	1	428.938.187	1	448.090.555
TOTAL	1	457.065.652	1	410.610.561	1	428.938.187	1	448.090.555

PLANO PLURIANUAL DE AÇÃO GOVERNAMENTAL 2012 - 2015 - Exercício 2015
Programas e Ações por Redes de Desenvolvimento Integrado
Programas Especiais

AÇÕES DO PROGRAMA POR UNIDADE ORÇAMENTÁRIA

5201 - BANCO DE DESENVOLVIMENTO DE MINAS GERAIS S.A.

6005 - MANUTENÇÃO E ADEQUAÇÃO DA INFRA-ESTRUTURA ADMINISTRATIVA E OPERACIONAL - BDMG

FINALIDADE : MANTER A ADEQUADA ESTRUTURA DE PRESTAÇÃO DE SERVIÇOS DO BDMG.

PRODUTO : AÇÃO DE APOIO À GESTÃO INSTITUCIONAL REALIZADA

UNIDADE DE MEDIDA : AÇÃO

M e t a s

(R\$ 1,00)

REGIÕES	2015		2016		2017		2018	
	Físicas	Financeiras	Físicas	Financeiras	Físicas	Financeiras	Físicas	Financeiras
Central	1	5.392.000	1	5.400.000	1	5.400.000	1	5.400.000
TOTAL	1	5.392.000	1	5.400.000	1	5.400.000	1	5.400.000

AÇÕES DO PROGRAMA POR UNIDADE ORÇAMENTÁRIA

5011 - COMPANHIA DE DESENVOLVIMENTO ECONÔMICO DE MINAS GERAIS

6008 - MANUTENÇÃO OPERACIONAL DAS UNIDADES EXPOMINAS NO ESTADO DE MINAS GERAIS

FINALIDADE : REALIZAR MANUTENÇÕES PREVENTIVAS, CORRETIVAS, PROJETOS DE MODIFICAÇÃO OU EXPANSÃO DE ESPAÇO PARA EVENTOS, BEM COMO VINCULAR AS DESPESAS DE CUSTEIO, PARA O FUNCIONAMENTO DAS UNIDADES ESTRATÉGICAS DE NEGÓCIOS, DESTINADAS AOS CENTROS DE FEIRAS E EVENTOS EXPOMINAS, NO ESTADO DE MINAS GERAIS.

PRODUTO : CENTRO MANTIDO

UNIDADE DE MEDIDA : CENTRO

M e t a s

(R\$ 1,00)

REGIÕES	2015		2016		2017		2018	
	Físicas	Financeiras	Físicas	Financeiras	Físicas	Financeiras	Físicas	Financeiras
Central	1	150.000	1	798.000	1	847.000	1	500.000
Mata	1	540.000	1	798.000	1	847.000	1	500.000
Alto Paranaíba	1	214.000	1	228.000	1	242.000	1	242.000
Jequitinhonha / Mucuri	1	428.000	1	456.000	1	484.000	1	250.000
TOTAL	4	1.332.000	4	2.280.000	4	2.420.000	4	1.492.000

PLANO PLURIANUAL DE AÇÃO GOVERNAMENTAL 2012 - 2015 - Exercício 2015
Programas e Ações por Redes de Desenvolvimento Integrado
Programas Especiais

6016 - MANUTENÇÃO E ADEQUAÇÃO DA INFRA-ESTRUTURA ADMINISTRATIVA E OPERACIONAL DA CODEMIG

FINALIDADE : MANTER, ADEQUAR E DESENVOLVER A ESTRUTURA ADMINISTRATIVA E OPERACIONAL DA CODEMIG PARA MELHORIA CONTÍNUA DO SERVIÇO PRESTADO E MAIOR SINERGIA, PROXIMIDADE E ATENDIMENTO AOS OBJETIVOS ESTRATÉGICOS, ESTABELECIDOS PELO GOVERNO DE MINAS GERAIS.

PRODUTO : AÇÃO DE APOIO À GESTÃO INSTITUCIONAL REALIZADA

UNIDADE DE MEDIDA : AÇÃO

M e t a s

(R\$ 1,00)

REGIÕES	2015		2016		2017		2018	
	Físicas	Financeiras	Físicas	Financeiras	Físicas	Financeiras	Físicas	Financeiras
Central	5	650.000	3	130.000	3	130.000	3	130.000
TOTAL	5	650.000	3	130.000	3	130.000	3	130.000

AÇÕES DO PROGRAMA POR UNIDADE ORÇAMENTÁRIA

5251 - COMPANHIA DE GÁS DE MINAS GERAIS

6015 - MANUTENÇÃO E ADEQUAÇÃO DA INFRAESTRUTURA ADMINISTRATIVA E OPERACIONAL - GASMIG

FINALIDADE : ADEQUAR, MANTER E DESENVOLVER A ESTRUTURA ADMINISTRATIVA E OPERACIONAL NECESSÁRIA PARA GARANTIR O BOM FUNCIONAMENTO DA GASMIG, TANTO NA CONSTRUÇÃO, COMO NA AMPLIAÇÃO E DISTRIBUIÇÃO DE GÁS.

PRODUTO : AÇÃO DE APOIO À GESTÃO INSTITUCIONAL REALIZADA

UNIDADE DE MEDIDA : AÇÃO

M e t a s

(R\$ 1,00)

REGIÕES	2015		2016		2017		2018	
	Físicas	Financeiras	Físicas	Financeiras	Físicas	Financeiras	Físicas	Financeiras
Central	1	11.000.000	1	6.400.000	1	7.000.000	1	7.000.000
TOTAL	1	11.000.000	1	6.400.000	1	7.000.000	1	7.000.000

AÇÕES DO PROGRAMA POR UNIDADE ORÇAMENTÁRIA

5071 - COMPANHIA DE HABITAÇÃO DO ESTADO DE MINAS GERAIS

6513 - MANUTENÇÃO E ADEQUAÇÃO DA INFRA-ESTRUTURA ADMINISTRATIVA - COHAB

FINALIDADE : ADEQUAR, MANTER E DESENVOLVER A ESTRUTURA ADMINISTRATIVA E OPERACIONAL PARA GARANTIR O BOM FUNCIONAMENTO DA EMPRESA.

PRODUTO : AÇÃO DE APOIO À GESTÃO INSTITUCIONAL REALIZADA

UNIDADE DE MEDIDA : AÇÃO

M e t a s

(R\$ 1,00)

REGIÕES	2015		2016		2017		2018	
	Físicas	Financeiras	Físicas	Financeiras	Físicas	Financeiras	Físicas	Financeiras
Central	1	200.000	1	200.000	1	200.000	1	200.000
TOTAL	1	200.000	1	200.000	1	200.000	1	200.000

PLANO PLURIANUAL DE AÇÃO GOVERNAMENTAL 2012 - 2015 - Exercício 2015
Programas e Ações por Redes de Desenvolvimento Integrado
Programas Especiais

AÇÕES DO PROGRAMA POR UNIDADE ORÇAMENTÁRIA

5081 - COMPANHIA DE SANEAMENTO DE MINAS GERAIS

6188 - MANUTENÇÃO E ADEQUAÇÃO DA INFRA-ESTRUTURA ADMINISTRATIVA E OPERACIONAL - COPASA

FINALIDADE : ADEQUAR, MANTER E DESENVOLVER A ESTRUTURA ADMINISTRATIVA E OPERACIONAL NECESSÁRIA PARA GARANTIR O BOM FUNCIONAMENTO DA COPASA, TANTO NO TRATAMENTO DE ÁGUA E ESGOTAMENTO SANITÁRIO COMO JUNTO AOS SEUS CLIENTES.

PRODUTO : AÇÃO DE APOIO À GESTÃO INSTITUCIONAL REALIZADA

UNIDADE DE MEDIDA : AÇÃO

M e t a s

(R\$ 1,00)

REGIÕES	2015		2016		2017		2018	
	Físicas	Financeiras	Físicas	Financeiras	Físicas	Financeiras	Físicas	Financeiras
Central	14	13.571.000	8	8.261.000	8	7.671.000	8	7.671.000
Estadual	9	9.430.000	6	5.740.000	5	5.330.000	5	5.330.000
TOTAL	23	23.001.000	14	14.001.000	13	13.001.000	13	13.001.000

AÇÕES DO PROGRAMA POR UNIDADE ORÇAMENTÁRIA

5121 - COMPANHIA ENERGÉTICA DE MINAS GERAIS

6004 - MANUTENÇÃO DA INFRAESTRUTURA ADMINISTRATIVA E OPERACIONAL - CEMIG

FINALIDADE : VIABILIZAR A MANUTENÇÃO DA INFRAESTRUTURA ADMINISTRATIVA E OPERACIONAL DA CEMIG, VISANDO AO CUMPRIMENTO DE SUAS ATRIBUIÇÕES INSTITUCIONAIS.

PRODUTO : AÇÃO DE APOIO À GESTÃO INSTITUCIONAL REALIZADA

UNIDADE DE MEDIDA : AÇÃO

M e t a s

(R\$ 1,00)

REGIÕES	2015		2016		2017		2018	
	Físicas	Financeiras	Físicas	Financeiras	Físicas	Financeiras	Físicas	Financeiras
Central	1	435.000	1	457.000	1	478.000	1	500.000
TOTAL	1	435.000	1	457.000	1	478.000	1	500.000

PLANO PLURIANUAL DE AÇÃO GOVERNAMENTAL 2012 - 2015 - Exercício 2015
Programas e Ações por Redes de Desenvolvimento Integrado
Programas Especiais

AÇÕES DO PROGRAMA POR UNIDADE ORÇAMENTÁRIA

1521 - CONTROLADORIA-GERAL DO ESTADO

2002 - PLANEJAMENTO, GESTÃO E FINANÇAS

FINALIDADE : COORDENAR, IMPLEMENTAR E AVALIAR AS AÇÕES DE PLANEJAMENTO, GESTÃO E FINANÇAS, EXECUTANDO OS SERVIÇOS DE APOIO E SUPORTE TÉCNICO-ADMINISTRATIVO NECESSÁRIOS AO CUMPRIMENTO DAS ATRIBUIÇÕES INSTITUCIONAIS.

PRODUTO : AÇÃO DE APOIO À GESTÃO INSTITUCIONAL REALIZADA

UNIDADE DE MEDIDA : AÇÃO

M e t a s

(R\$ 1,00)

REGIÕES	2015		2016		2017		2018	
	Físicas	Financeiras	Físicas	Financeiras	Físicas	Financeiras	Físicas	Financeiras
Central	1	1.420.375	1	1.506.108	1	1.573.883	1	1.644.709
TOTAL	1	1.420.375	1	1.506.108	1	1.573.883	1	1.644.709

2001 - DIREÇÃO SUPERIOR

FINALIDADE : DEFINIR, COORDENAR E SUPERVISIONAR, NO ÂMBITO ORGANIZACIONAL INTERNO E/OU SETORIAL, AÇÕES VISANDO AO CUMPRIMENTO DAS ATRIBUIÇÕES INSTITUCIONAIS.

PRODUTO : AÇÃO DE GESTÃO INSTITUCIONAL SUPERIOR REALIZADA

UNIDADE DE MEDIDA : AÇÃO

M e t a s

(R\$ 1,00)

REGIÕES	2015		2016		2017		2018	
	Físicas	Financeiras	Físicas	Financeiras	Físicas	Financeiras	Físicas	Financeiras
Central	1	78.543	1	82.541	1	86.256	1	90.137
TOTAL	1	78.543	1	82.541	1	86.256	1	90.137

2417 - REMUNERAÇÃO DE PESSOAL ATIVO E ENCARGOS SOCIAIS

FINALIDADE : VIABILIZAR A REMUNERAÇÃO DE PESSOAL ATIVO DO ESTADO E PAGAMENTO DOS RESPECTIVOS ENCARGOS SOCIAIS E AUXÍLIOS, CONFERINDO CONDIÇÕES ADEQUADAS AO CUMPRIMENTO DAS ATRIBUIÇÕES INSTITUCIONAIS.

PRODUTO : PESSOA REMUNERADA

UNIDADE DE MEDIDA : UNIDADE

M e t a s

(R\$ 1,00)

REGIÕES	2015		2016		2017		2018	
	Físicas	Financeiras	Físicas	Financeiras	Físicas	Financeiras	Físicas	Financeiras
Central	199	15.024.520	209	16.186.854	219	16.986.871	230	17.773.951
TOTAL	199	15.024.520	209	16.186.854	219	16.986.871	230	17.773.951

PLANO PLURIANUAL DE AÇÃO GOVERNAMENTAL 2012 - 2015 - Exercício 2015
Programas e Ações por Redes de Desenvolvimento Integrado
Programas Especiais

AÇÕES DO PROGRAMA POR UNIDADE ORÇAMENTÁRIA

5501 - COPASA - ÁGUAS MINERAIS DE MINAS S/A

6010 - MANUTENÇÃO E ADEQUAÇÃO DA INFRA-ESTRUTURA ADMINISTRATIVA E OPERACIONAL - COPASA ÁGUAS MINERAIS DE MINAS GERAIS SA

FINALIDADE : ADEQUAR, MANTER E DESENVOLVER A ESTRUTURA ADMINISTRATIVA E OPERACIONAL NECESSÁRIA PARA GARANTIR O BOM FUNCIONAMENTO DA COPASA ÁGUAS MINERAIS DE MINAS GERAIS SA.

PRODUTO : AÇÃO DE APOIO À GESTÃO INSTITUCIONAL REALIZADA

UNIDADE DE MEDIDA : AÇÃO

M e t a s

(R\$ 1,00)

REGIÕES	2015		2016		2017		2018	
	Físicas	Financeiras	Físicas	Financeiras	Físicas	Financeiras	Físicas	Financeiras
Estadual	350	350.000	300	300.000	300	300.000	300	300.000
TOTAL	350	350.000	300	300.000	300	300.000	300	300.000

AÇÕES DO PROGRAMA POR UNIDADE ORÇAMENTÁRIA

5521 - COPASA - SERVIÇOS DE IRRIGAÇÃO S/A

6011 - MANUTENÇÃO E ADEQUAÇÃO DA INFRA-ESTRUTURA ADMINISTRATIVA E OPERACIONAL - COPASA - SERVIÇOS DE IRRIGAÇÃO SA

FINALIDADE : ADEQUAR, MANTER E DESENVOLVER A ESTRUTURA ADMINISTRATIVA E OPERACIONAL NECESSÁRIA PARA GARANTIR O BOM FUNCIONAMENTO DA COPASA - SERVIÇOS DE IRRIGAÇÃO SA

PRODUTO : AÇÃO DE APOIO À GESTÃO INSTITUCIONAL REALIZADA

UNIDADE DE MEDIDA : AÇÃO

M e t a s

(R\$ 1,00)

REGIÕES	2015		2016		2017		2018	
	Físicas	Financeiras	Físicas	Financeiras	Físicas	Financeiras	Físicas	Financeiras
Norte de Minas	1	1.000	1	1.000	1	1.000	1	1.000
TOTAL	1	1.000	1	1.000	1	1.000	1	1.000

PLANO PLURIANUAL DE AÇÃO GOVERNAMENTAL 2012 - 2015 - Exercício 2015
Programas e Ações por Redes de Desenvolvimento Integrado
Programas Especiais

AÇÕES DO PROGRAMA POR UNIDADE ORÇAMENTÁRIA

5511 - COPASA - SERVIÇOS DE SANEAMENTO INTEGRADO DO NORTE E NORDESTE DE MINAS GERAIS S/A

6012 - MANUTENÇÃO E ADEQUAÇÃO DA INFRA-ESTRUTURA ADMINISTRATIVA E OPERACIONAL - COPANOR

FINALIDADE : ADEQUAR, MANTER E DESENVOLVER A ESTRUTURA ADMINISTRATIVA E OPERACIONAL NECESSÁRIA PARA GARANTIR O BOM FUNCIONAMENTO DA COPASA - COPANOR

PRODUTO : AÇÃO DE APOIO À GESTÃO INSTITUCIONAL REALIZADA

UNIDADE DE MEDIDA : AÇÃO

M e t a s

(R\$ 1,00)

REGIÕES	2015		2016		2017		2018	
	Físicas	Financeiras	Físicas	Financeiras	Físicas	Financeiras	Físicas	Financeiras
Jequitinhonha / Mucuri	1	1.000	1	1.000	1	1.000	1	1.000
TOTAL	1	1.000	1	1.000	1	1.000	1	1.000

AÇÕES DO PROGRAMA POR UNIDADE ORÇAMENTÁRIA

1401 - CORPO DE BOMBEIROS MILITAR DO ESTADO DE MINAS GERAIS

2002 - PLANEJAMENTO, GESTÃO E FINANÇAS

FINALIDADE : COORDENAR, IMPLEMENTAR E AVALIAR AS AÇÕES DE PLANEJAMENTO, GESTÃO E FINANÇAS, EXECUTANDO OS SERVIÇOS DE APOIO E SUPORTE TÉCNICO-ADMINISTRATIVO NECESSÁRIOS AO CUMPRIMENTO DAS ATRIBUIÇÕES INSTITUCIONAIS.

PRODUTO : AÇÃO DE APOIO À GESTÃO INSTITUCIONAL REALIZADA

UNIDADE DE MEDIDA : AÇÃO

M e t a s

(R\$ 1,00)

REGIÕES	2015		2016		2017		2018	
	Físicas	Financeiras	Físicas	Financeiras	Físicas	Financeiras	Físicas	Financeiras
Central	1	3.086.778	1	2.796.860	1	2.922.718	1	3.054.241
TOTAL	1	3.086.778	1	2.796.860	1	2.922.718	1	3.054.241

PLANO PLURIANUAL DE AÇÃO GOVERNAMENTAL 2012 - 2015 - Exercício 2015
Programas e Ações por Redes de Desenvolvimento Integrado
Programas Especiais

2417 - REMUNERAÇÃO DE PESSOAL ATIVO E ENCARGOS SOCIAIS

FINALIDADE : VIABILIZAR A REMUNERAÇÃO DE PESSOAL ATIVO DO ESTADO E PAGAMENTO DOS RESPECTIVOS ENCARGOS SOCIAIS E AUXÍLIOS, CONFERINDO CONDIÇÕES ADEQUADAS AO CUMPRIMENTO DAS ATRIBUIÇÕES INSTITUCIONAIS.

PRODUTO : PESSOA REMUNERADA

UNIDADE DE MEDIDA : UNIDADE

M e t a s

(R\$ 1,00)

REGIÕES	2015		2016		2017		2018	
	Físicas	Financeiras	Físicas	Financeiras	Físicas	Financeiras	Físicas	Financeiras
Central	3.022	335.512.766	3.171	218.673.059	3.332	228.821.130	3.500	238.369.611
Rio Doce	226	26.853.655	238	17.502.131	248	18.314.362	262	19.078.603
Mata	591	74.855.733	621	48.787.955	651	51.052.082	683	53.182.435
Sul de Minas	486	56.766.455	510	36.998.091	536	38.715.078	561	40.330.621
Triângulo	849	98.964.298	892	64.500.944	935	67.494.274	983	70.310.744
Alto Paranaíba	133	15.232.112	140	9.927.679	147	10.388.397	154	10.821.895
Centro Oeste	244	25.722.349	255	16.764.794	268	17.542.805	282	18.274.849
Noroeste de Minas	34	3.260.267	36	2.124.911	37	2.223.523	39	2.316.309
Norte de Minas	478	46.625.503	502	30.388.626	526	31.798.887	554	33.125.822
Jequitinhonha / Mucuri	55	6.276.174	58	4.090.557	61	4.280.390	64	4.459.006
TOTAL	6.118	690.069.312	6.423	449.758.747	6.741	470.630.928	7.082	490.269.895

2058 - AUXÍLIOS PARA SERVIDORES - CBMMG

FINALIDADE : VIABILIZAR O PAGAMENTO DE AUXÍLIOS TRANSPORTE, ALIMENTAÇÃO, FUNERAL, INDENIZAÇÃO SECURITÁRIA E FARDAMENTO AOS SERVIDORES MILITARES DO CORPO DE BOMBEIROS.

PRODUTO : AUXÍLIO CONCEDIDO

UNIDADE DE MEDIDA : AUXÍLIO

M e t a s

(R\$ 1,00)

REGIÕES	2015		2016		2017		2018	
	Físicas	Financeiras	Físicas	Financeiras	Físicas	Financeiras	Físicas	Financeiras
Central	3.022	5.237.088	3.171	4.448.944	3.332	4.649.145	3.500	4.858.357
Rio Doce	226	378.320	238	397.236	248	415.111	262	433.791
Mata	591	989.323	621	1.038.789	651	1.085.535	683	1.134.383
Sul de Minas	486	780.278	510	819.296	536	856.162	561	894.690
Triângulo	849	1.421.213	892	1.492.269	935	1.559.423	983	1.629.596
Alto Paranaíba	133	222.639	140	233.772	147	244.292	154	255.285
Centro Oeste	244	408.453	255	428.873	268	448.174	282	468.340
Noroeste de Minas	34	56.915	36	59.761	37	62.450	39	65.261
Norte de Minas	478	800.162	502	840.171	526	877.978	554	917.489
Jequitinhonha / Mucuri	55	92.069	58	96.672	61	101.023	64	105.569
TOTAL	6.118	10.386.460	6.423	9.855.783	6.741	10.299.293	7.082	10.762.761

PLANO PLURIANUAL DE AÇÃO GOVERNAMENTAL 2012 - 2015 - Exercício 2015
Programas e Ações por Redes de Desenvolvimento Integrado
Programas Especiais

AÇÕES DO PROGRAMA POR UNIDADE ORÇAMENTÁRIA

1441 - DEFENSORIA PÚBLICA DO ESTADO DE MINAS GERAIS

2002 - PLANEJAMENTO, GESTÃO E FINANÇAS

FINALIDADE : COORDENAR, IMPLEMENTAR E AVALIAR AS AÇÕES DE PLANEJAMENTO, GESTÃO E FINANÇAS, EXECUTANDO OS SERVIÇOS DE APOIO E SUPORTE TÉCNICO-ADMINISTRATIVO NECESSÁRIOS AO CUMPRIMENTO DAS ATRIBUIÇÕES INSTITUCIONAIS.

PRODUTO : AÇÃO DE APOIO À GESTÃO INSTITUCIONAL REALIZADA

UNIDADE DE MEDIDA : AÇÃO

M e t a s

(R\$ 1,00)

REGIÕES	2015		2016		2017		2018	
	Físicas	Financeiras	Físicas	Financeiras	Físicas	Financeiras	Físicas	Financeiras
Central	1	7.359.574	1	7.490.650	1	8.149.151	1	8.429.476
Rio Doce	0	342.653	0	453.166	0	581.161	0	581.744
Mata	0	1.445.103	0	1.359.498	0	1.343.126	0	1.317.834
Sul de Minas	0	1.296.125	0	1.159.565	0	1.123.581	0	1.044.764
Triângulo	0	744.898	0	666.422	0	645.735	0	593.620
Alto Paranaíba	0	223.470	0	199.926	0	193.720	0	178.086
Centro Oeste	0	476.735	0	453.165	0	439.100	0	415.533
Noroeste de Minas	0	59.592	0	93.298	0	103.318	0	106.850
Norte de Minas	0	372.449	0	399.851	0	490.758	0	534.256
Jequitinhonha / Mucuri	0	283.061	0	333.209	0	439.100	0	403.660
TOTAL	1	12.603.660	1	12.608.750	1	13.508.750	1	13.605.823

PLANO PLURIANUAL DE AÇÃO GOVERNAMENTAL 2012 - 2015 - Exercício 2015
Programas e Ações por Redes de Desenvolvimento Integrado
Programas Especiais

2417 - REMUNERAÇÃO DE PESSOAL ATIVO E ENCARGOS SOCIAIS

FINALIDADE : VIABILIZAR A REMUNERAÇÃO DE PESSOAL ATIVO DO ESTADO E PAGAMENTO DOS RESPECTIVOS ENCARGOS SOCIAIS E AUXÍLIOS, CONFERINDO CONDIÇÕES ADEQUADAS AO CUMPRIMENTO DAS ATRIBUIÇÕES INSTITUCIONAIS.

PRODUTO : PESSOA REMUNERADA

UNIDADE DE MEDIDA : UNIDADE

M e t a s

(R\$ 1,00)

REGIÕES	2015		2016		2017		2018	
	Físicas	Financeiras	Físicas	Financeiras	Físicas	Financeiras	Físicas	Financeiras
Central	494	144.359.843	562	107.909.196	631	111.558.406	710	116.645.901
Rio Doce	23	5.593.122	34	6.528.316	45	7.955.822	49	8.050.210
Mata	97	23.588.392	102	19.584.947	104	18.386.794	111	18.236.190
Sul de Minas	87	21.156.594	87	16.704.804	87	15.381.259	88	14.457.520
Triângulo	50	12.158.963	50	9.600.462	50	8.839.808	50	8.214.500
Alto Paranaíba	15	3.647.690	15	2.880.139	15	2.651.942	15	2.464.350
Centro Oeste	32	7.781.736	34	6.528.314	34	6.011.068	35	5.750.150
Noroeste de Minas	4	972.717	7	1.344.065	8	1.414.368	9	1.478.610
Norte de Minas	25	6.079.481	30	5.760.278	38	6.718.250	45	7.393.050
Jequitinhonha / Mucuri	19	4.620.405	25	4.800.231	34	6.011.066	34	5.585.860
TOTAL	846	229.958.943	946	181.640.752	1.046	184.928.783	1.146	188.276.341

AÇÕES DO PROGRAMA POR UNIDADE ORÇAMENTÁRIA

2301 - DEPARTAMENTO DE ESTRADAS DE RODAGEM DO ESTADO DE MINAS GERAIS

2002 - PLANEJAMENTO, GESTÃO E FINANÇAS

FINALIDADE : COORDENAR, IMPLEMENTAR E AVALIAR AS AÇÕES DE PLANEJAMENTO, GESTÃO E FINANÇAS, EXECUTANDO OS SERVIÇOS DE APOIO E SUPORTE TÉCNICO-ADMINISTRATIVO NECESSÁRIOS AO CUMPRIMENTO DAS ATRIBUIÇÕES INSTITUCIONAIS.

PRODUTO : AÇÃO DE APOIO À GESTÃO INSTITUCIONAL REALIZADA

UNIDADE DE MEDIDA : AÇÃO

M e t a s

(R\$ 1,00)

REGIÕES	2015		2016		2017		2018	
	Físicas	Financeiras	Físicas	Financeiras	Físicas	Financeiras	Físicas	Financeiras
Central	1	56.249.584	1	69.329.685	1	72.816.551	1	76.478.935
Rio Doce	0	250.911	0	309.256	0	324.810	0	341.146
Mata	0	376.366	0	463.883	0	487.213	0	511.719
Sul de Minas	0	306.667	0	377.978	0	396.990	0	416.957
Triângulo	0	264.848	0	326.435	0	342.853	0	360.096
Alto Paranaíba	0	264.850	0	326.438	0	342.856	0	360.106
Centro Oeste	0	195.153	0	240.532	0	252.629	0	265.335
Noroeste de Minas	0	250.911	0	309.256	0	324.810	0	341.146
Norte de Minas	0	342.912	0	422.651	0	443.908	0	466.234
Jequitinhonha / Mucuri	0	292.729	0	360.800	0	378.945	0	398.003
TOTAL	1	58.794.931	1	72.466.914	1	76.111.565	1	79.939.677

PLANO PLURIANUAL DE AÇÃO GOVERNAMENTAL 2012 - 2015 - Exercício 2015
Programas e Ações por Redes de Desenvolvimento Integrado
Programas Especiais

2417 - REMUNERAÇÃO DE PESSOAL ATIVO E ENCARGOS SOCIAIS

FINALIDADE : VIABILIZAR A REMUNERAÇÃO DE PESSOAL ATIVO DO ESTADO E PAGAMENTO DOS RESPECTIVOS ENCARGOS SOCIAIS E AUXÍLIOS, CONFERINDO CONDIÇÕES ADEQUADAS AO CUMPRIMENTO DAS ATRIBUIÇÕES INSTITUCIONAIS.

PRODUTO : PESSOA REMUNERADA

UNIDADE DE MEDIDA : UNIDADE

M e t a s

(R\$ 1,00)

REGIÕES	2015		2016		2017		2018	
	Físicas	Financeiras	Físicas	Financeiras	Físicas	Financeiras	Físicas	Financeiras
Central	1.102	83.702.439	1.156	100.160.378	1.214	105.116.311	1.276	109.986.695
Rio Doce	67	3.908.251	69	4.676.707	73	4.908.110	77	5.135.519
Mata	126	5.688.689	132	6.807.223	139	7.144.044	145	7.475.051
Sul de Minas	115	6.477.687	121	7.751.357	126	8.134.894	133	8.511.810
Triângulo	85	4.791.913	90	5.734.119	94	6.017.842	99	6.296.670
Alto Paranaíba	82	3.798.992	85	4.545.965	90	4.770.900	94	4.991.951
Centro Oeste	39	2.505.205	41	2.997.789	43	3.146.120	46	3.291.889
Noroeste de Minas	103	4.290.186	107	5.133.741	114	5.387.757	119	5.637.390
Norte de Minas	173	6.889.799	183	8.244.502	191	8.652.439	201	9.053.334
Jequitinhonha / Mucuri	190	7.086.414	202	8.479.776	211	8.899.355	220	9.311.691
TOTAL	2.082	129.139.575	2.186	154.531.557	2.295	162.177.772	2.410	169.692.000

AÇÕES DO PROGRAMA POR UNIDADE ORÇAMENTÁRIA

2141 - DEPARTAMENTO DE OBRAS PÚBLICAS DO ESTADO DE MINAS GERAIS

2002 - PLANEJAMENTO, GESTÃO E FINANÇAS

FINALIDADE : COORDENAR, IMPLEMENTAR E AVALIAR AS AÇÕES DE PLANEJAMENTO, GESTÃO E FINANÇAS, EXECUTANDO OS SERVIÇOS DE APOIO E SUPORTE TÉCNICO-ADMINISTRATIVO NECESSÁRIOS AO CUMPRIMENTO DAS ATRIBUIÇÕES INSTITUCIONAIS.

PRODUTO : AÇÃO DE APOIO À GESTÃO INSTITUCIONAL REALIZADA

UNIDADE DE MEDIDA : AÇÃO

M e t a s

(R\$ 1,00)

REGIÕES	2015		2016		2017		2018	
	Físicas	Financeiras	Físicas	Financeiras	Físicas	Financeiras	Físicas	Financeiras
Central	1	2.395.833	1	4.500.000	1	5.000.000	1	5.500.000
TOTAL	1	2.395.833	1	4.500.000	1	5.000.000	1	5.500.000

PLANO PLURIANUAL DE AÇÃO GOVERNAMENTAL 2012 - 2015 - Exercício 2015
Programas e Ações por Redes de Desenvolvimento Integrado
Programas Especiais

2417 - REMUNERAÇÃO DE PESSOAL ATIVO E ENCARGOS SOCIAIS

FINALIDADE : VIABILIZAR A REMUNERAÇÃO DE PESSOAL ATIVO DO ESTADO E PAGAMENTO DOS RESPECTIVOS ENCARGOS SOCIAIS E AUXÍLIOS, CONFERINDO CONDIÇÕES ADEQUADAS AO CUMPRIMENTO DAS ATRIBUIÇÕES INSTITUCIONAIS.

PRODUTO : PESSOA REMUNERADA

UNIDADE DE MEDIDA : UNIDADE

M e t a s

(R\$ 1,00)

REGIÕES	2015		2016		2017		2018	
	Físicas	Financeiras	Físicas	Financeiras	Físicas	Financeiras	Físicas	Financeiras
Central	277	19.557.699	291	20.689.280	306	21.711.656	321	22.717.602
Mata	1	89.210	1	94.367	1	99.030	1	103.618
Sul de Minas	1	62.139	1	65.731	1	68.979	1	72.175
TOTAL	279	19.709.048	293	20.849.378	308	21.879.665	323	22.893.395

2018 - DESENVOLVIMENTO E CAPACITAÇÃO DO SERVIDOR

FINALIDADE : QUALIFICAR O SERVIDOR POR MEIO DE CURSOS DE EDUCAÇÃO BÁSICA, PROFISSIONAL E SUPERIOR, QUE CONTRIBUAM PARA A MELHORIA DA QUALIDADE E DA EFICIÊNCIA DOS SERVIÇOS PÚBLICOS PRESTADOS AO CIDADÃO.

PRODUTO : SERVIDOR CAPACITADO

UNIDADE DE MEDIDA : SERVIDOR

M e t a s

(R\$ 1,00)

REGIÕES	2015		2016		2017		2018	
	Físicas	Financeiras	Físicas	Financeiras	Físicas	Financeiras	Físicas	Financeiras
Central	10	11.929	20	50.000	20	50.000	10	20.000
TOTAL	10	11.929	20	50.000	20	50.000	10	20.000

AÇÕES DO PROGRAMA POR UNIDADE ORÇAMENTÁRIA

2381 - DEPARTAMENTO ESTADUAL DE TELECOMUNICAÇÕES DE MINAS GERAIS

2001 - DIREÇÃO SUPERIOR

FINALIDADE : DEFINIR, COORDENAR E SUPERVISIONAR, NO ÂMBITO ORGANIZACIONAL INTERNO E/OU SETORIAL, AÇÕES VISANDO AO CUMPRIMENTO DAS ATRIBUIÇÕES INSTITUCIONAIS.

PRODUTO : AÇÃO DE GESTÃO INSTITUCIONAL SUPERIOR REALIZADA

UNIDADE DE MEDIDA : AÇÃO

M e t a s

(R\$ 1,00)

REGIÕES	2015		2016		2017		2018	
	Físicas	Financeiras	Físicas	Financeiras	Físicas	Financeiras	Físicas	Financeiras
Central	1	25.688	1	8.000	1	8.000	1	8.000
TOTAL	1	25.688	1	8.000	1	8.000	1	8.000

PLANO PLURIANUAL DE AÇÃO GOVERNAMENTAL 2012 - 2015 - Exercício 2015
Programas e Ações por Redes de Desenvolvimento Integrado
Programas Especiais

2417 - REMUNERAÇÃO DE PESSOAL ATIVO E ENCARGOS SOCIAIS

FINALIDADE : VIABILIZAR A REMUNERAÇÃO DE PESSOAL ATIVO DO ESTADO E PAGAMENTO DOS RESPECTIVOS ENCARGOS SOCIAIS E AUXÍLIOS, CONFERINDO CONDIÇÕES ADEQUADAS AO CUMPRIMENTO DAS ATRIBUIÇÕES INSTITUCIONAIS.

PRODUTO : PESSOA REMUNERADA

UNIDADE DE MEDIDA : UNIDADE

M e t a s

(R\$ 1,00)

REGIÕES	2015		2016		2017		2018	
	Físicas	Financeiras	Físicas	Financeiras	Físicas	Financeiras	Físicas	Financeiras
Central	9	538.163	9	509.227	9	534.376	9	559.130
TOTAL	9	538.163	9	509.227	9	534.376	9	559.130

AÇÕES DO PROGRAMA POR UNIDADE ORÇAMENTÁRIA

1941 - EGE-SECRETARIA DE ESTADO DE PLANEJAMENTO E GESTÃO

2070 - MANUTENÇÃO DO SISTEMA INTEGRADO DE PROTOCOLO - SIPRO E SUA FUTURA DESCONTINUIDADE

FINALIDADE : MANTER O SISTEMA INTEGRADO DE PROTOCOLO EM PLENO FUNCIONAMENTO E RECEBER OS AJUSTES NECESSÁRIOS, ALÉM DISSO, PROMOVER SUA FUTURA DESCONTINUIDADE EM RAZÃO DA EXPANSÃO DO SISTEMA DE GESTÃO DE DOCUMENTOS DO ESTADO DE MINAS GERAIS (SIGED), EM VIRTUDE DA PUBLICAÇÃO DO DECRETO N° 46.295, DE 12 DE AGOSTO DE 2013, QUE DETERMINA EM SEU ART. 1° QUE O SIGED É O SISTEMA OFICIAL DE GESTÃO DE DOCUMENTOS DE USO OBRIGATÓRIO NO ÂMBITO DO PODER EXECUTIVO ESTADUAL.

PRODUTO : SISTEMA MANTIDO

UNIDADE DE MEDIDA : SISTEMA

M e t a s

(R\$ 1,00)

REGIÕES	2015		2016		2017		2018	
	Físicas	Financeiras	Físicas	Financeiras	Físicas	Financeiras	Físicas	Financeiras
Central	1	734.246	1	1.079.825	1	1.128.418	1	1.179.197
TOTAL	1	734.246	1	1.079.825	1	1.128.418	1	1.179.197

2106 - RECURSOS PARA CONTRAPARTIDA A CONVÊNIOS

FINALIDADE : ATENDER ÀS DESPESAS DE CONTRAPARTIDA A CONVÊNIOS CELEBRADOS PELO ESTADO DE MINAS GERAIS, GARANTINDO A REALIZAÇÃO DE PARCERIAS PARA FINANCIAMENTO DE PROJETOS ESTRATÉGICOS.

PRODUTO : APORTE REALIZADO.

UNIDADE DE MEDIDA : APORTE

M e t a s

(R\$ 1,00)

REGIÕES	2015		2016		2017		2018	
	Físicas	Financeiras	Físicas	Financeiras	Físicas	Financeiras	Físicas	Financeiras
Estadual	55	37.987.815	55	82.516.788	55	86.230.043	55	90.110.395
TOTAL	55	37.987.815	55	82.516.788	55	86.230.043	55	90.110.395

PLANO PLURIANUAL DE AÇÃO GOVERNAMENTAL 2012 - 2015 - Exercício 2015
Programas e Ações por Redes de Desenvolvimento Integrado
Programas Especiais

2132 - RECURSOS PARA CONTRAPARTIDA A OPERAÇÕES DE CRÉDITO

FINALIDADE : ATENDER ÀS DESPESAS DE CONTRAPARTIDA A OPERAÇÕES DE CREDITO, TENDO EM VISTA GARANTIR O FINANCIAMENTO DE PROJETOS ESTRATEGICOS E ASSOCIADOS DO ESTADO DE MINAS GERAIS.

PRODUTO : APORTE REALIZADO.

UNIDADE DE MEDIDA : APORTE

M e t a s

(R\$ 1,00)

REGIÕES	2015		2016		2017		2018	
	Físicas	Financeiras	Físicas	Financeiras	Físicas	Financeiras	Físicas	Financeiras
Estadual	10	1.000.000	10	49.027.151	0	0	0	0
TOTAL	10	1.000.000	10	49.027.151	0	0	0	0

2027 - INFRAESTRUTURA E LOGÍSTICA DE ABASTECIMENTO DE VEÍCULOS DO ESTADO

FINALIDADE : ARCAR COM DESPESAS RELACIONADAS COM A LOGÍSTICA DE ABASTECIMENTO DE VEÍCULOS DO ESTADO, COMUNS A VÁRIAS AÇÕES, QUE AINDA NÃO SÃO PASSÍVEIS DE APROPRIAÇÃO ESPECÍFICA NAS AÇÕES FINALÍSTICAS DAS UNIDADES.

PRODUTO : APORTE REALIZADO.

UNIDADE DE MEDIDA : APORTE

M e t a s

(R\$ 1,00)

REGIÕES	2015		2016		2017		2018	
	Físicas	Financeiras	Físicas	Financeiras	Físicas	Financeiras	Físicas	Financeiras
Central	4	2.400.831	4	2.612.500	4	2.730.062	4	2.852.915
Estadual	0	14.404.988	0	0	0	0	0	0
TOTAL	4	16.805.819	4	2.612.500	4	2.730.062	4	2.852.915

2007 - RECURSOS PARA REALIZAÇÃO DOS PROCESSOS DE DESAPROPRIAÇÃO E AQUISIÇÃO DE IMÓVEIS DOS ÓRGÃOS DO PODER EXECUTIVO

FINALIDADE : ATENDER ÀS DESPESAS DE PROCESSOS DE AQUISIÇÃO E DESAPROPRIAÇÃO DE IMÓVEIS NO ÂMBITO DOS ÓRGÃOS DO PODER EXECUTIVO ESTADUAL

PRODUTO : APORTE REALIZADO.

UNIDADE DE MEDIDA : APORTE

M e t a s

(R\$ 1,00)

REGIÕES	2015		2016		2017		2018	
	Físicas	Financeiras	Físicas	Financeiras	Físicas	Financeiras	Físicas	Financeiras
Estadual	10	1.000	0	0	0	0	0	0
TOTAL	10	1.000	0	0	0	0	0	0

PLANO PLURIANUAL DE AÇÃO GOVERNAMENTAL 2012 - 2015 - Exercício 2015
Programas e Ações por Redes de Desenvolvimento Integrado
Programas Especiais

AÇÕES DO PROGRAMA POR UNIDADE ORÇAMENTÁRIA

3041 - EMPRESA DE ASSISTÊNCIA TÉCNICA E EXTENSÃO RURAL DO ESTADO DE MINAS GERAIS

2002 - PLANEJAMENTO, GESTÃO E FINANÇAS

FINALIDADE : COORDENAR, IMPLEMENTAR E AVALIAR AS AÇÕES DE PLANEJAMENTO, GESTÃO E FINANÇAS, EXECUTANDO OS SERVIÇOS DE APOIO E SUPORTE TÉCNICO-ADMINISTRATIVO NECESSÁRIOS AO CUMPRIMENTO DAS ATRIBUIÇÕES INSTITUCIONAIS.

PRODUTO : AÇÃO DE APOIO À GESTÃO INSTITUCIONAL REALIZADA

UNIDADE DE MEDIDA : AÇÃO

M e t a s

(R\$ 1,00)

REGIÕES	2015		2016		2017		2018	
	Físicas	Financeiras	Físicas	Financeiras	Físicas	Financeiras	Físicas	Financeiras
Central	1	7.809.104	1	5.330.457	1	5.330.457	1	5.330.457
TOTAL	1	7.809.104	1	5.330.457	1	5.330.457	1	5.330.457

2417 - REMUNERAÇÃO DE PESSOAL ATIVO E ENCARGOS SOCIAIS

FINALIDADE : VIABILIZAR A REMUNERAÇÃO DE PESSOAL ATIVO DO ESTADO E PAGAMENTO DOS RESPECTIVOS ENCARGOS SOCIAIS E AUXÍLIOS, CONFERINDO CONDIÇÕES ADEQUADAS AO CUMPRIMENTO DAS ATRIBUIÇÕES INSTITUCIONAIS.

PRODUTO : PESSOA REMUNERADA

UNIDADE DE MEDIDA : UNIDADE

M e t a s

(R\$ 1,00)

REGIÕES	2015		2016		2017		2018	
	Físicas	Financeiras	Físicas	Financeiras	Físicas	Financeiras	Físicas	Financeiras
Central	655	96.767.344	655	90.061.624	655	100.537.556	655	110.843.925
Rio Doce	121	11.448.790	121	9.306.010	121	9.306.010	121	9.306.010
Mata	277	30.516.302	277	24.804.806	277	24.804.806	277	24.804.806
Sul de Minas	293	35.069.810	293	28.506.070	293	28.506.070	293	28.506.070
Triângulo	105	12.847.101	105	10.442.610	105	10.442.610	105	10.442.610
Alto Paranaíba	72	7.348.642	72	5.973.255	72	5.973.255	72	5.973.255
Centro Oeste	70	7.511.717	70	6.105.808	70	6.105.808	70	6.105.808
Noroeste de Minas	40	4.233.094	40	3.440.819	40	3.440.819	40	3.440.819
Norte de Minas	288	27.631.707	288	22.460.098	288	22.460.098	288	22.460.098
Jequitinhonha / Mucuri	131	13.354.615	131	10.855.137	131	10.855.137	131	10.855.137
TOTAL	2.052	246.729.122	2.052	211.956.237	2.052	222.432.169	2.052	232.738.538

PLANO PLURIANUAL DE AÇÃO GOVERNAMENTAL 2012 - 2015 - Exercício 2015
Programas e Ações por Redes de Desenvolvimento Integrado
Programas Especiais

AÇÕES DO PROGRAMA POR UNIDADE ORÇAMENTÁRIA

3051 - EMPRESA DE PESQUISA AGROPECUÁRIA DE MINAS GERAIS

2417 - REMUNERAÇÃO DE PESSOAL ATIVO E ENCARGOS SOCIAIS

FINALIDADE : VIABILIZAR A REMUNERAÇÃO DE PESSOAL ATIVO DO ESTADO E PAGAMENTO DOS RESPECTIVOS ENCARGOS SOCIAIS E AUXÍLIOS, CONFERINDO CONDIÇÕES ADEQUADAS AO CUMPRIMENTO DAS ATRIBUIÇÕES INSTITUCIONAIS.

PRODUTO : PESSOA REMUNERADA

UNIDADE DE MEDIDA : UNIDADE

M e t a s

(R\$ 1,00)

REGIÕES	2015		2016		2017		2018	
	Físicas	Financeiras	Físicas	Financeiras	Físicas	Financeiras	Físicas	Financeiras
Central	428	30.905.920	428	36.089.922	428	37.873.665	428	39.628.537
Mata	226	12.454.944	226	14.544.073	226	15.262.914	226	15.970.119
Sul de Minas	190	12.728.444	190	14.863.449	190	15.598.075	190	16.320.810
Triângulo	74	4.673.591	74	5.457.515	74	5.727.253	74	5.992.624
Alto Paranaíba	59	2.787.649	59	3.255.235	59	3.416.124	59	3.574.411
Centro Oeste	7	464.803	7	542.766	7	569.592	7	595.984
Norte de Minas	144	6.914.636	144	8.074.461	144	8.473.541	144	8.866.162
Jequitinhonha / Mucuri	18	736.683	18	860.251	18	902.769	18	944.598
TOTAL	1.146	71.666.670	1.146	83.687.672	1.146	87.823.933	1.146	91.893.245

2002 - PLANEJAMENTO, GESTÃO E FINANÇAS

FINALIDADE : COORDENAR, IMPLEMENTAR E AVALIAR AS AÇÕES DE PLANEJAMENTO, GESTÃO E FINANÇAS, EXECUTANDO OS SERVIÇOS DE APOIO E SUPORTE TÉCNICO-ADMINISTRATIVO NECESSÁRIOS AO CUMPRIMENTO DAS ATRIBUIÇÕES INSTITUCIONAIS.

PRODUTO : AÇÃO DE APOIO À GESTÃO INSTITUCIONAL REALIZADA

UNIDADE DE MEDIDA : AÇÃO

M e t a s

(R\$ 1,00)

REGIÕES	2015		2016		2017		2018	
	Físicas	Financeiras	Físicas	Financeiras	Físicas	Financeiras	Físicas	Financeiras
Central	1	2.002.851	1	2.325.180	1	2.440.044	1	2.553.018
Mata	0	136.558	0	158.535	0	166.367	0	174.069
Sul de Minas	0	250.356	0	290.648	0	305.005	0	319.127
Triângulo	0	227.597	0	264.225	0	277.278	0	290.116
Norte de Minas	0	204.837	0	237.803	0	249.550	0	261.104
TOTAL	1	2.822.199	1	3.276.391	1	3.438.244	1	3.597.434

PLANO PLURIANUAL DE AÇÃO GOVERNAMENTAL 2012 - 2015 - Exercício 2015
Programas e Ações por Redes de Desenvolvimento Integrado
Programas Especiais

AÇÕES DO PROGRAMA POR UNIDADE ORÇAMENTÁRIA

1541 - ESCOLA DE SAÚDE PÚBLICA DO ESTADO DE MINAS GERAIS

2002 - PLANEJAMENTO, GESTÃO E FINANÇAS

FINALIDADE : COORDENAR, IMPLEMENTAR E AVALIAR AS AÇÕES DE PLANEJAMENTO, GESTÃO E FINANÇAS, EXECUTANDO OS SERVIÇOS DE APOIO E SUPORTE TÉCNICO-ADMINISTRATIVO NECESSÁRIOS AO CUMPRIMENTO DAS ATRIBUIÇÕES INSTITUCIONAIS.

PRODUTO : AÇÃO DE APOIO À GESTÃO INSTITUCIONAL REALIZADA

UNIDADE DE MEDIDA : AÇÃO

M e t a s

(R\$ 1,00)

REGIÕES	2015		2016		2017		2018	
	Físicas	Financeiras	Físicas	Financeiras	Físicas	Financeiras	Físicas	Financeiras
Central	1	4.927.743	1	7.000.000	1	7.204.250	1	7.490.142
TOTAL	1	4.927.743	1	7.000.000	1	7.204.250	1	7.490.142

2417 - REMUNERAÇÃO DE PESSOAL ATIVO E ENCARGOS SOCIAIS

FINALIDADE : VIABILIZAR A REMUNERAÇÃO DE PESSOAL ATIVO DO ESTADO E PAGAMENTO DOS RESPECTIVOS ENCARGOS SOCIAIS E AUXÍLIOS, CONFERINDO CONDIÇÕES ADEQUADAS AO CUMPRIMENTO DAS ATRIBUIÇÕES INSTITUCIONAIS.

PRODUTO : PESSOA REMUNERADA

UNIDADE DE MEDIDA : UNIDADE

M e t a s

(R\$ 1,00)

REGIÕES	2015		2016		2017		2018	
	Físicas	Financeiras	Físicas	Financeiras	Físicas	Financeiras	Físicas	Financeiras
Central	147	7.963.002	154	9.301.314	162	9.760.933	170	10.213.112
TOTAL	147	7.963.002	154	9.301.314	162	9.760.933	170	10.213.112

AÇÕES DO PROGRAMA POR UNIDADE ORÇAMENTÁRIA

1161 - ESCRITÓRIO DE REPRESENTAÇÃO DO GOVERNO DO ESTADO DE MINAS GERAIS EM SÃO PAULO

2417 - REMUNERAÇÃO DE PESSOAL ATIVO E ENCARGOS SOCIAIS

FINALIDADE : VIABILIZAR A REMUNERAÇÃO DE PESSOAL ATIVO DO ESTADO E PAGAMENTO DOS RESPECTIVOS ENCARGOS SOCIAIS E AUXÍLIOS, CONFERINDO CONDIÇÕES ADEQUADAS AO CUMPRIMENTO DAS ATRIBUIÇÕES INSTITUCIONAIS.

PRODUTO : PESSOA REMUNERADA

UNIDADE DE MEDIDA : UNIDADE

M e t a s

(R\$ 1,00)

REGIÕES	2015		2016		2017		2018	
	Físicas	Financeiras	Físicas	Financeiras	Físicas	Financeiras	Físicas	Financeiras
Estadual	2	117.204	2	125.023	2	131.202	2	137.281
TOTAL	2	117.204	2	125.023	2	131.202	2	137.281

PLANO PLURIANUAL DE AÇÃO GOVERNAMENTAL 2012 - 2015 - Exercício 2015
Programas e Ações por Redes de Desenvolvimento Integrado
Programas Especiais

AÇÕES DO PROGRAMA POR UNIDADE ORÇAMENTÁRIA

1601 - ESCRITÓRIO DE PRIORIDADES ESTRATÉGICAS

2001 - DIREÇÃO SUPERIOR

FINALIDADE : DEFINIR, COORDENAR E SUPERVISIONAR, NO ÂMBITO ORGANIZACIONAL INTERNO E/OU SETORIAL, AÇÕES VISANDO AO CUMPRIMENTO DAS ATRIBUIÇÕES INSTITUCIONAIS.

PRODUTO : AÇÃO DE GESTÃO INSTITUCIONAL SUPERIOR REALIZADA

UNIDADE DE MEDIDA : AÇÃO

M e t a s

(R\$ 1,00)

REGIÕES	2015		2016		2017		2018	
	Físicas	Financeiras	Físicas	Financeiras	Físicas	Financeiras	Físicas	Financeiras
Central	1	50.068	1	23.200	1	23.200	1	23.200
TOTAL	1	50.068	1	23.200	1	23.200	1	23.200

2002 - PLANEJAMENTO, GESTÃO E FINANÇAS

FINALIDADE : COORDENAR, IMPLEMENTAR E AVALIAR AS AÇÕES DE PLANEJAMENTO, GESTÃO E FINANÇAS, EXECUTANDO OS SERVIÇOS DE APOIO E SUPORTE TÉCNICO-ADMINISTRATIVO NECESSÁRIOS AO CUMPRIMENTO DAS ATRIBUIÇÕES INSTITUCIONAIS.

PRODUTO : AÇÃO DE APOIO À GESTÃO INSTITUCIONAL REALIZADA

UNIDADE DE MEDIDA : AÇÃO

M e t a s

(R\$ 1,00)

REGIÕES	2015		2016		2017		2018	
	Físicas	Financeiras	Físicas	Financeiras	Físicas	Financeiras	Físicas	Financeiras
Central	1	255.528	1	115.186	1	126.538	1	138.402
TOTAL	1	255.528	1	115.186	1	126.538	1	138.402

2417 - REMUNERAÇÃO DE PESSOAL ATIVO E ENCARGOS SOCIAIS

FINALIDADE : VIABILIZAR A REMUNERAÇÃO DE PESSOAL ATIVO DO ESTADO E PAGAMENTO DOS RESPECTIVOS ENCARGOS SOCIAIS E AUXÍLIOS, CONFERINDO CONDIÇÕES ADEQUADAS AO CUMPRIMENTO DAS ATRIBUIÇÕES INSTITUCIONAIS.

PRODUTO : PESSOA REMUNERADA

UNIDADE DE MEDIDA : UNIDADE

M e t a s

(R\$ 1,00)

REGIÕES	2015		2016		2017		2018	
	Físicas	Financeiras	Físicas	Financeiras	Físicas	Financeiras	Físicas	Financeiras
Central	144	2.884.933	151	3.228.552	159	3.388.121	167	3.545.108
TOTAL	144	2.884.933	151	3.228.552	159	3.388.121	167	3.545.108

PLANO PLURIANUAL DE AÇÃO GOVERNAMENTAL 2012 - 2015 - Exercício 2015
Programas e Ações por Redes de Desenvolvimento Integrado
Programas Especiais

AÇÕES DO PROGRAMA POR UNIDADE ORÇAMENTÁRIA

1111 - ESCRITÓRIO DE REPRESENTAÇÃO DO GOVERNO DO ESTADO DE MINAS GERAIS EM BRASÍLIA

2417 - REMUNERAÇÃO DE PESSOAL ATIVO E ENCARGOS SOCIAIS

FINALIDADE : VIABILIZAR A REMUNERAÇÃO DE PESSOAL ATIVO DO ESTADO E PAGAMENTO DOS RESPECTIVOS ENCARGOS SOCIAIS E AUXÍLIOS, CONFERINDO CONDIÇÕES ADEQUADAS AO CUMPRIMENTO DAS ATRIBUIÇÕES INSTITUCIONAIS.

PRODUTO : PESSOA REMUNERADA

UNIDADE DE MEDIDA : UNIDADE

M e t a s

(R\$ 1,00)

REGIÕES	2015		2016		2017		2018	
	Físicas	Financeiras	Físicas	Financeiras	Físicas	Financeiras	Físicas	Financeiras
Estadual	16	920.961	17	801.839	18	841.441	19	880.420
TOTAL	16	920.961	17	801.839	18	841.441	19	880.420

AÇÕES DO PROGRAMA POR UNIDADE ORÇAMENTÁRIA

1141 - ESCRITÓRIO DE REPRESENTAÇÃO DO GOVERNO DO ESTADO DE MINAS GERAIS NO RIO DE JANEIRO

2417 - REMUNERAÇÃO DE PESSOAL ATIVO E ENCARGOS SOCIAIS

FINALIDADE : VIABILIZAR A REMUNERAÇÃO DE PESSOAL ATIVO DO ESTADO E PAGAMENTO DOS RESPECTIVOS ENCARGOS SOCIAIS E AUXÍLIOS, CONFERINDO CONDIÇÕES ADEQUADAS AO CUMPRIMENTO DAS ATRIBUIÇÕES INSTITUCIONAIS.

PRODUTO : PESSOA REMUNERADA

UNIDADE DE MEDIDA : UNIDADE

M e t a s

(R\$ 1,00)

REGIÕES	2015		2016		2017		2018	
	Físicas	Financeiras	Físicas	Financeiras	Físicas	Financeiras	Físicas	Financeiras
Estadual	4	316.437	4	336.419	4	353.042	5	369.398
TOTAL	4	316.437	4	336.419	4	353.042	5	369.398

PLANO PLURIANUAL DE AÇÃO GOVERNAMENTAL 2012 - 2015 - Exercício 2015
Programas e Ações por Redes de Desenvolvimento Integrado
Programas Especiais

AÇÕES DO PROGRAMA POR UNIDADE ORÇAMENTÁRIA

2321 - FUNDAÇÃO CENTRO DE HEMATOLOGIA E HEMOTERAPIA DE MINAS GERAIS

2002 - PLANEJAMENTO, GESTÃO E FINANÇAS

FINALIDADE : COORDENAR, IMPLEMENTAR E AVALIAR AS AÇÕES DE PLANEJAMENTO, GESTÃO E FINANÇAS, EXECUTANDO OS SERVIÇOS DE APOIO E SUPORTE TÉCNICO-ADMINISTRATIVO NECESSÁRIOS AO CUMPRIMENTO DAS ATRIBUIÇÕES INSTITUCIONAIS.

PRODUTO : AÇÃO DE APOIO À GESTÃO INSTITUCIONAL REALIZADA

UNIDADE DE MEDIDA : AÇÃO

M e t a s

(R\$ 1,00)

REGIÕES	2015		2016		2017		2018	
	Físicas	Financeiras	Físicas	Financeiras	Físicas	Financeiras	Físicas	Financeiras
Central	1	3.534.974	1	3.819.199	1	3.813.199	1	3.813.199
TOTAL	1	3.534.974	1	3.819.199	1	3.813.199	1	3.813.199

2417 - REMUNERAÇÃO DE PESSOAL ATIVO E ENCARGOS SOCIAIS

FINALIDADE : VIABILIZAR A REMUNERAÇÃO DE PESSOAL ATIVO DO ESTADO E PAGAMENTO DOS RESPECTIVOS ENCARGOS SOCIAIS E AUXÍLIOS, CONFERINDO CONDIÇÕES ADEQUADAS AO CUMPRIMENTO DAS ATRIBUIÇÕES INSTITUCIONAIS.

PRODUTO : PESSOA REMUNERADA

UNIDADE DE MEDIDA : UNIDADE

M e t a s

(R\$ 1,00)

REGIÕES	2015		2016		2017		2018	
	Físicas	Financeiras	Físicas	Financeiras	Físicas	Financeiras	Físicas	Financeiras
Central	1.453	54.410.931	1.521	63.889.572	1.597	67.047.156	1.679	70.153.729
Rio Doce	115	4.111.587	121	4.827.846	127	5.066.450	133	5.301.200
Mata	306	11.401.100	322	13.387.226	338	14.048.856	356	14.699.797
Sul de Minas	161	2.966.224	170	3.482.956	178	3.655.092	186	3.824.447
Triângulo	318	7.975.023	335	9.364.311	353	9.827.120	369	10.282.451
Alto Paranaíba	43	725.170	46	851.499	48	893.582	50	934.985
Centro Oeste	82	1.899.640	86	2.230.566	91	2.340.806	95	2.449.266
Norte de Minas	164	7.391.302	173	8.678.903	181	9.107.836	190	9.529.840
TOTAL	2.642	90.880.977	2.774	106.712.879	2.913	111.986.898	3.058	117.175.715

PLANO PLURIANUAL DE AÇÃO GOVERNAMENTAL 2012 - 2015 - Exercício 2015
Programas e Ações por Redes de Desenvolvimento Integrado
Programas Especiais

2018 - DESENVOLVIMENTO E CAPACITAÇÃO DO SERVIDOR

FINALIDADE : QUALIFICAR O SERVIDOR POR MEIO DE CURSOS DE EDUCAÇÃO BÁSICA, PROFISSIONAL E SUPERIOR, QUE CONTRIBUAM PARA A MELHORIA DA QUALIDADE E DA EFICIÊNCIA DOS SERVIÇOS PÚBLICOS PRESTADOS AO CIDADÃO.

PRODUTO : SERVIDOR CAPACITADO

UNIDADE DE MEDIDA : SERVIDOR

M e t a s

(R\$ 1,00)

REGIÕES	2015		2016		2017		2018	
	Físicas	Financeiras	Físicas	Financeiras	Físicas	Financeiras	Físicas	Financeiras
Central	195	709.787	195	886.448	195	886.448	195	886.448
Rio Doce	25	90.998	25	113.648	25	113.648	25	113.648
Mata	45	163.796	45	204.566	45	204.566	45	204.466
Sul de Minas	30	109.197	30	136.377	30	136.377	30	136.377
Triângulo	60	218.396	60	272.756	60	272.756	60	272.756
Alto Paranaíba	10	36.399	10	45.459	10	45.459	10	45.459
Centro Oeste	10	36.399	10	45.459	10	45.459	10	45.459
Norte de Minas	25	90.998	25	113.648	25	113.648	25	113.648
TOTAL	400	1.455.970	400	1.818.361	400	1.818.361	400	1.818.261

AÇÕES DO PROGRAMA POR UNIDADE ORÇAMENTÁRIA

2451 - FUNDAÇÃO CENTRO INTERNACIONAL DE EDUCAÇÃO, CAPACITAÇÃO E PESQUISA APLICADAS EM ÁGUAS

2417 - REMUNERAÇÃO DE PESSOAL ATIVO E ENCARGOS SOCIAIS

FINALIDADE : VIABILIZAR A REMUNERAÇÃO DE PESSOAL ATIVO DO ESTADO E PAGAMENTO DOS RESPECTIVOS ENCARGOS SOCIAIS E AUXÍLIOS, CONFERINDO CONDIÇÕES ADEQUADAS AO CUMPRIMENTO DAS ATRIBUIÇÕES INSTITUCIONAIS.

PRODUTO : PESSOA REMUNERADA

UNIDADE DE MEDIDA : UNIDADE

M e t a s

(R\$ 1,00)

REGIÕES	2015		2016		2017		2018	
	Físicas	Financeiras	Físicas	Financeiras	Físicas	Financeiras	Físicas	Financeiras
Central	1	41.395	1	49.975	1	52.445	1	54.875
Triângulo	27	2.077.881	28	2.455.555	30	2.576.920	31	2.696.322
TOTAL	28	2.119.276	29	2.505.530	31	2.629.365	32	2.751.197

PLANO PLURIANUAL DE AÇÃO GOVERNAMENTAL 2012 - 2015 - Exercício 2015
Programas e Ações por Redes de Desenvolvimento Integrado
Programas Especiais

2002 - PLANEJAMENTO, GESTÃO E FINANÇAS

FINALIDADE : COORDENAR, IMPLEMENTAR E AVALIAR AS AÇÕES DE PLANEJAMENTO, GESTÃO E FINANÇAS, EXECUTANDO OS SERVIÇOS DE APOIO E SUPORTE TÉCNICO-ADMINISTRATIVO NECESSÁRIOS AO CUMPRIMENTO DAS ATRIBUIÇÕES INSTITUCIONAIS.

PRODUTO : AÇÃO DE APOIO À GESTÃO INSTITUCIONAL REALIZADA

UNIDADE DE MEDIDA : AÇÃO

M e t a s

(R\$ 1,00)

REGIÕES	2015		2016		2017		2018	
	Físicas	Financeiras	Físicas	Financeiras	Físicas	Financeiras	Físicas	Financeiras
Central	0	149.974	0	750.000	0	750.000	0	750.000
Triângulo	1	1.118.030	1	4.250.000	1	4.250.000	1	4.250.000
TOTAL	1	1.268.004	1	5.000.000	1	5.000.000	1	5.000.000

2001 - DIREÇÃO SUPERIOR

FINALIDADE : DEFINIR, COORDENAR E SUPERVISIONAR, NO ÂMBITO ORGANIZACIONAL INTERNO E/OU SETORIAL, AÇÕES VISANDO AO CUMPRIMENTO DAS ATRIBUIÇÕES INSTITUCIONAIS.

PRODUTO : AÇÃO DE GESTÃO INSTITUCIONAL SUPERIOR REALIZADA

UNIDADE DE MEDIDA : AÇÃO

M e t a s

(R\$ 1,00)

REGIÕES	2015		2016		2017		2018	
	Físicas	Financeiras	Físicas	Financeiras	Físicas	Financeiras	Físicas	Financeiras
Central	1	69.982	1	500.000	1	500.000	1	500.000
Triângulo	0	69.982	0	500.000	0	500.000	0	500.000
TOTAL	1	139.964	1	1.000.000	1	1.000.000	1	1.000.000

AÇÕES DO PROGRAMA POR UNIDADE ORÇAMENTÁRIA

2181 - FUNDAÇÃO CLÓVIS SALGADO

2001 - DIREÇÃO SUPERIOR

FINALIDADE : DEFINIR, COORDENAR E SUPERVISIONAR, NO ÂMBITO ORGANIZACIONAL INTERNO E/OU SETORIAL, AÇÕES VISANDO AO CUMPRIMENTO DAS ATRIBUIÇÕES INSTITUCIONAIS.

PRODUTO : AÇÃO DE GESTÃO INSTITUCIONAL SUPERIOR REALIZADA

UNIDADE DE MEDIDA : AÇÃO

M e t a s

(R\$ 1,00)

REGIÕES	2015		2016		2017		2018	
	Físicas	Financeiras	Físicas	Financeiras	Físicas	Financeiras	Físicas	Financeiras
Central	1	20.000	1	21.000	1	22.000	1	23.000
TOTAL	1	20.000	1	21.000	1	22.000	1	23.000

PLANO PLURIANUAL DE AÇÃO GOVERNAMENTAL 2012 - 2015 - Exercício 2015
Programas e Ações por Redes de Desenvolvimento Integrado
Programas Especiais

2002 - PLANEJAMENTO, GESTÃO E FINANÇAS

FINALIDADE : COORDENAR, IMPLEMENTAR E AVALIAR AS AÇÕES DE PLANEJAMENTO, GESTÃO E FINANÇAS, EXECUTANDO OS SERVIÇOS DE APOIO E SUPORTE TÉCNICO-ADMINISTRATIVO NECESSÁRIOS AO CUMPRIMENTO DAS ATRIBUIÇÕES INSTITUCIONAIS.

PRODUTO : AÇÃO DE APOIO À GESTÃO INSTITUCIONAL REALIZADA

UNIDADE DE MEDIDA : AÇÃO

M e t a s

(R\$ 1,00)

REGIÕES	2015		2016		2017		2018	
	Físicas	Financeiras	Físicas	Financeiras	Físicas	Financeiras	Físicas	Financeiras
Central	1	9.429.941	1	3.348.118	1	3.593.643	1	3.850.217
TOTAL	1	9.429.941	1	3.348.118	1	3.593.643	1	3.850.217

2417 - REMUNERAÇÃO DE PESSOAL ATIVO E ENCARGOS SOCIAIS

FINALIDADE : VIABILIZAR A REMUNERAÇÃO DE PESSOAL ATIVO DO ESTADO E PAGAMENTO DOS RESPECTIVOS ENCARGOS SOCIAIS E AUXÍLIOS, CONFERINDO CONDIÇÕES ADEQUADAS AO CUMPRIMENTO DAS ATRIBUIÇÕES INSTITUCIONAIS.

PRODUTO : PESSOA REMUNERADA

UNIDADE DE MEDIDA : UNIDADE

M e t a s

(R\$ 1,00)

REGIÕES	2015		2016		2017		2018	
	Físicas	Financeiras	Físicas	Financeiras	Físicas	Financeiras	Físicas	Financeiras
Central	468	21.261.080	491	23.773.576	516	24.948.584	542	26.104.574
TOTAL	468	21.261.080	491	23.773.576	516	24.948.584	542	26.104.574

AÇÕES DO PROGRAMA POR UNIDADE ORÇAMENTÁRIA

2071 - FUNDAÇÃO DE AMPARO À PESQUISA DO ESTADO DE MINAS GERAIS

2002 - PLANEJAMENTO, GESTÃO E FINANÇAS

FINALIDADE : COORDENAR, IMPLEMENTAR E AVALIAR AS AÇÕES DE PLANEJAMENTO, GESTÃO E FINANÇAS, EXECUTANDO OS SERVIÇOS DE APOIO E SUPORTE TÉCNICO-ADMINISTRATIVO NECESSÁRIOS AO CUMPRIMENTO DAS ATRIBUIÇÕES INSTITUCIONAIS.

PRODUTO : AÇÃO DE APOIO À GESTÃO INSTITUCIONAL REALIZADA

UNIDADE DE MEDIDA : AÇÃO

M e t a s

(R\$ 1,00)

REGIÕES	2015		2016		2017		2018	
	Físicas	Financeiras	Físicas	Financeiras	Físicas	Financeiras	Físicas	Financeiras
Central	1	26.174.030	1	27.593.142	1	23.996.553	1	24.627.838
TOTAL	1	26.174.030	1	27.593.142	1	23.996.553	1	24.627.838

PLANO PLURIANUAL DE AÇÃO GOVERNAMENTAL 2012 - 2015 - Exercício 2015
Programas e Ações por Redes de Desenvolvimento Integrado
Programas Especiais

2001 - DIREÇÃO SUPERIOR

FINALIDADE : DEFINIR, COORDENAR E SUPERVISIONAR, NO ÂMBITO ORGANIZACIONAL INTERNO E/OU SETORIAL, AÇÕES VISANDO AO CUMPRIMENTO DAS ATRIBUIÇÕES INSTITUCIONAIS.

PRODUTO : AÇÃO DE GESTÃO INSTITUCIONAL SUPERIOR REALIZADA

UNIDADE DE MEDIDA : AÇÃO

M e t a s

(R\$ 1,00)

REGIÕES	2015		2016		2017		2018	
	Físicas	Financeiras	Físicas	Financeiras	Físicas	Financeiras	Físicas	Financeiras
Central	1	165.823	1	168.000	1	175.000	1	182.000
TOTAL	1	165.823	1	168.000	1	175.000	1	182.000

2417 - REMUNERAÇÃO DE PESSOAL ATIVO E ENCARGOS SOCIAIS

FINALIDADE : VIABILIZAR A REMUNERAÇÃO DE PESSOAL ATIVO DO ESTADO E PAGAMENTO DOS RESPECTIVOS ENCARGOS SOCIAIS E AUXÍLIOS, CONFERINDO CONDIÇÕES ADEQUADAS AO CUMPRIMENTO DAS ATRIBUIÇÕES INSTITUCIONAIS.

PRODUTO : PESSOA REMUNERADA

UNIDADE DE MEDIDA : UNIDADE

M e t a s

(R\$ 1,00)

REGIÕES	2015		2016		2017		2018	
	Físicas	Financeiras	Físicas	Financeiras	Físicas	Financeiras	Físicas	Financeiras
Central	89	4.431.594	93	4.557.805	98	4.782.980	103	5.004.568
TOTAL	89	4.431.594	93	4.557.805	98	4.782.980	103	5.004.568

2018 - DESENVOLVIMENTO E CAPACITAÇÃO DO SERVIDOR

FINALIDADE : QUALIFICAR O SERVIDOR POR MEIO DE CURSOS DE EDUCAÇÃO BÁSICA, PROFISSIONAL E SUPERIOR, QUE CONTRIBUAM PARA A MELHORIA DA QUALIDADE E DA EFICIÊNCIA DOS SERVIÇOS PÚBLICOS PRESTADOS AO CIDADÃO.

PRODUTO : SERVIDOR CAPACITADO

UNIDADE DE MEDIDA : SERVIDOR

M e t a s

(R\$ 1,00)

REGIÕES	2015		2016		2017		2018	
	Físicas	Financeiras	Físicas	Financeiras	Físicas	Financeiras	Físicas	Financeiras
Central	100	364.810	100	365.000	100	380.000	100	395.000
TOTAL	100	364.810	100	365.000	100	380.000	100	395.000

PLANO PLURIANUAL DE AÇÃO GOVERNAMENTAL 2012 - 2015 - Exercício 2015
Programas e Ações por Redes de Desenvolvimento Integrado
Programas Especiais

AÇÕES DO PROGRAMA POR UNIDADE ORÇAMENTÁRIA

2171 - FUNDAÇÃO DE ARTE DE OURO PRETO

2001 - DIREÇÃO SUPERIOR

FINALIDADE : DEFINIR, COORDENAR E SUPERVISIONAR, NO ÂMBITO ORGANIZACIONAL INTERNO E/OU SETORIAL, AÇÕES VISANDO AO CUMPRIMENTO DAS ATRIBUIÇÕES INSTITUCIONAIS.

PRODUTO : AÇÃO DE GESTÃO INSTITUCIONAL SUPERIOR REALIZADA

UNIDADE DE MEDIDA : AÇÃO

M e t a s

(R\$ 1,00)

REGIÕES	2015		2016		2017		2018	
	Físicas	Financeiras	Físicas	Financeiras	Físicas	Financeiras	Físicas	Financeiras
Central	1	38.744	1	35.000	1	35.000	1	35.000
TOTAL	1	38.744	1	35.000	1	35.000	1	35.000

2002 - PLANEJAMENTO, GESTÃO E FINANÇAS

FINALIDADE : COORDENAR, IMPLEMENTAR E AVALIAR AS AÇÕES DE PLANEJAMENTO, GESTÃO E FINANÇAS, EXECUTANDO OS SERVIÇOS DE APOIO E SUPORTE TÉCNICO-ADMINISTRATIVO NECESSÁRIOS AO CUMPRIMENTO DAS ATRIBUIÇÕES INSTITUCIONAIS.

PRODUTO : AÇÃO DE APOIO À GESTÃO INSTITUCIONAL REALIZADA

UNIDADE DE MEDIDA : AÇÃO

M e t a s

(R\$ 1,00)

REGIÕES	2015		2016		2017		2018	
	Físicas	Financeiras	Físicas	Financeiras	Físicas	Financeiras	Físicas	Financeiras
Central	1	614.191	1	512.179	1	519.873	1	542.570
TOTAL	1	614.191	1	512.179	1	519.873	1	542.570

2417 - REMUNERAÇÃO DE PESSOAL ATIVO E ENCARGOS SOCIAIS

FINALIDADE : VIABILIZAR A REMUNERAÇÃO DE PESSOAL ATIVO DO ESTADO E PAGAMENTO DOS RESPECTIVOS ENCARGOS SOCIAIS E AUXÍLIOS, CONFERINDO CONDIÇÕES ADEQUADAS AO CUMPRIMENTO DAS ATRIBUIÇÕES INSTITUCIONAIS.

PRODUTO : PESSOA REMUNERADA

UNIDADE DE MEDIDA : UNIDADE

M e t a s

(R\$ 1,00)

REGIÕES	2015		2016		2017		2018	
	Físicas	Financeiras	Físicas	Financeiras	Físicas	Financeiras	Físicas	Financeiras
Central	75	1.896.383	79	2.162.311	83	2.269.134	87	2.374.228
TOTAL	75	1.896.383	79	2.162.311	83	2.269.134	87	2.374.228

PLANO PLURIANUAL DE AÇÃO GOVERNAMENTAL 2012 - 2015 - Exercício 2015
Programas e Ações por Redes de Desenvolvimento Integrado
Programas Especiais

AÇÕES DO PROGRAMA POR UNIDADE ORÇAMENTÁRIA

2281 - FUNDAÇÃO DE EDUCAÇÃO PARA O TRABALHO DE MINAS GERAIS

2001 - DIREÇÃO SUPERIOR

FINALIDADE : DEFINIR, COORDENAR E SUPERVISIONAR, NO ÂMBITO ORGANIZACIONAL INTERNO E/OU SETORIAL, AÇÕES VISANDO AO CUMPRIMENTO DAS ATRIBUIÇÕES INSTITUCIONAIS.

PRODUTO : AÇÃO DE GESTÃO INSTITUCIONAL SUPERIOR REALIZADA

UNIDADE DE MEDIDA : AÇÃO

M e t a s

(R\$ 1,00)

REGIÕES	2015		2016		2017		2018	
	Físicas	Financeiras	Físicas	Financeiras	Físicas	Financeiras	Físicas	Financeiras
Central	1	3.402	1	7.000	1	7.500	1	8.000
TOTAL	1	3.402	1	7.000	1	7.500	1	8.000

2002 - PLANEJAMENTO, GESTÃO E FINANÇAS

FINALIDADE : COORDENAR, IMPLEMENTAR E AVALIAR AS AÇÕES DE PLANEJAMENTO, GESTÃO E FINANÇAS, EXECUTANDO OS SERVIÇOS DE APOIO E SUPORTE TÉCNICO-ADMINISTRATIVO NECESSÁRIOS AO CUMPRIMENTO DAS ATRIBUIÇÕES INSTITUCIONAIS.

PRODUTO : AÇÃO DE APOIO À GESTÃO INSTITUCIONAL REALIZADA

UNIDADE DE MEDIDA : AÇÃO

M e t a s

(R\$ 1,00)

REGIÕES	2015		2016		2017		2018	
	Físicas	Financeiras	Físicas	Financeiras	Físicas	Financeiras	Físicas	Financeiras
Central	1	1.141.287	1	2.200.000	1	2.500.000	1	2.700.000
TOTAL	1	1.141.287	1	2.200.000	1	2.500.000	1	2.700.000

2417 - REMUNERAÇÃO DE PESSOAL ATIVO E ENCARGOS SOCIAIS

FINALIDADE : VIABILIZAR A REMUNERAÇÃO DE PESSOAL ATIVO DO ESTADO E PAGAMENTO DOS RESPECTIVOS ENCARGOS SOCIAIS E AUXÍLIOS, CONFERINDO CONDIÇÕES ADEQUADAS AO CUMPRIMENTO DAS ATRIBUIÇÕES INSTITUCIONAIS.

PRODUTO : PESSOA REMUNERADA

UNIDADE DE MEDIDA : UNIDADE

M e t a s

(R\$ 1,00)

REGIÕES	2015		2016		2017		2018	
	Físicas	Financeiras	Físicas	Financeiras	Físicas	Financeiras	Físicas	Financeiras
Central	295	9.712.349	310	6.759.440	325	7.093.483	341	7.422.147
TOTAL	295	9.712.349	310	6.759.440	325	7.093.483	341	7.422.147

PLANO PLURIANUAL DE AÇÃO GOVERNAMENTAL 2012 - 2015 - Exercício 2015
Programas e Ações por Redes de Desenvolvimento Integrado
Programas Especiais

2018 - DESENVOLVIMENTO E CAPACITAÇÃO DO SERVIDOR

FINALIDADE : QUALIFICAR O SERVIDOR POR MEIO DE CURSOS DE EDUCAÇÃO BÁSICA, PROFISSIONAL E SUPERIOR, QUE CONTRIBUAM PARA A MELHORIA DA QUALIDADE E DA EFICIÊNCIA DOS SERVIÇOS PÚBLICOS PRESTADOS AO CIDADÃO.

PRODUTO : SERVIDOR CAPACITADO

UNIDADE DE MEDIDA : SERVIDOR

M e t a s

(R\$ 1,00)

REGIÕES	2015		2016		2017		2018	
	Físicas	Financeiras	Físicas	Financeiras	Físicas	Financeiras	Físicas	Financeiras
Estadual	10	2.700	12	6.000	15	6.500	16	7.000
TOTAL	10	2.700	12	6.000	15	6.500	16	7.000

AÇÕES DO PROGRAMA POR UNIDADE ORÇAMENTÁRIA

2161 - FUNDAÇÃO EDUCACIONAL CAIO MARTINS

2001 - DIREÇÃO SUPERIOR

FINALIDADE : DEFINIR, COORDENAR E SUPERVISIONAR, NO ÂMBITO ORGANIZACIONAL INTERNO E/OU SETORIAL, AÇÕES VISANDO AO CUMPRIMENTO DAS ATRIBUIÇÕES INSTITUCIONAIS.

PRODUTO : AÇÃO DE GESTÃO INSTITUCIONAL SUPERIOR REALIZADA

UNIDADE DE MEDIDA : AÇÃO

M e t a s

(R\$ 1,00)

REGIÕES	2015		2016		2017		2018	
	Físicas	Financeiras	Físicas	Financeiras	Físicas	Financeiras	Físicas	Financeiras
Central	1	7.520	1	7.718	1	8.065	1	8.428
TOTAL	1	7.520	1	7.718	1	8.065	1	8.428

2002 - PLANEJAMENTO, GESTÃO E FINANÇAS

FINALIDADE : COORDENAR, IMPLEMENTAR E AVALIAR AS AÇÕES DE PLANEJAMENTO, GESTÃO E FINANÇAS, EXECUTANDO OS SERVIÇOS DE APOIO E SUPORTE TÉCNICO-ADMINISTRATIVO NECESSÁRIOS AO CUMPRIMENTO DAS ATRIBUIÇÕES INSTITUCIONAIS.

PRODUTO : AÇÃO DE APOIO À GESTÃO INSTITUCIONAL REALIZADA

UNIDADE DE MEDIDA : AÇÃO

M e t a s

(R\$ 1,00)

REGIÕES	2015		2016		2017		2018	
	Físicas	Financeiras	Físicas	Financeiras	Físicas	Financeiras	Físicas	Financeiras
Central	1	855.545	1	980.055	1	1.025.957	1	1.073.925
TOTAL	1	855.545	1	980.055	1	1.025.957	1	1.073.925

PLANO PLURIANUAL DE AÇÃO GOVERNAMENTAL 2012 - 2015 - Exercício 2015
Programas e Ações por Redes de Desenvolvimento Integrado
Programas Especiais

2417 - REMUNERAÇÃO DE PESSOAL ATIVO E ENCARGOS SOCIAIS

FINALIDADE : VIABILIZAR A REMUNERAÇÃO DE PESSOAL ATIVO DO ESTADO E PAGAMENTO DOS RESPECTIVOS ENCARGOS SOCIAIS E AUXÍLIOS, CONFERINDO CONDIÇÕES ADEQUADAS AO CUMPRIMENTO DAS ATRIBUIÇÕES INSTITUCIONAIS.

PRODUTO : PESSOA REMUNERADA

UNIDADE DE MEDIDA : UNIDADE

M e t a s

(R\$ 1,00)

REGIÕES	2015		2016		2017		2018	
	Físicas	Financeiras	Físicas	Financeiras	Físicas	Financeiras	Físicas	Financeiras
Central	38	2.031.625	41	2.326.057	43	2.440.990	46	2.554.080
Norte de Minas	29	536.229	29	613.942	31	644.276	32	674.128
TOTAL	67	2.567.854	70	2.939.999	74	3.085.266	78	3.228.208

2018 - DESENVOLVIMENTO E CAPACITAÇÃO DO SERVIDOR

FINALIDADE : QUALIFICAR O SERVIDOR POR MEIO DE CURSOS DE EDUCAÇÃO BÁSICA, PROFISSIONAL E SUPERIOR, QUE CONTRIBUAM PARA A MELHORIA DA QUALIDADE E DA EFICIÊNCIA DOS SERVIÇOS PÚBLICOS PRESTADOS AO CIDADÃO.

PRODUTO : SERVIDOR CAPACITADO

UNIDADE DE MEDIDA : SERVIDOR

M e t a s

(R\$ 1,00)

REGIÕES	2015		2016		2017		2018	
	Físicas	Financeiras	Físicas	Financeiras	Físicas	Financeiras	Físicas	Financeiras
Central	3	20.060	3	20.000	3	20.000	3	20.000
TOTAL	3	20.060	3	20.000	3	20.000	3	20.000

AÇÕES DO PROGRAMA POR UNIDADE ORÇAMENTÁRIA

2091 - FUNDAÇÃO ESTADUAL DO MEIO AMBIENTE

2001 - DIREÇÃO SUPERIOR

FINALIDADE : DEFINIR, COORDENAR E SUPERVISIONAR, NO ÂMBITO ORGANIZACIONAL INTERNO E/OU SETORIAL, AÇÕES VISANDO AO CUMPRIMENTO DAS ATRIBUIÇÕES INSTITUCIONAIS.

PRODUTO : AÇÃO DE GESTÃO INSTITUCIONAL SUPERIOR REALIZADA

UNIDADE DE MEDIDA : AÇÃO

M e t a s

(R\$ 1,00)

REGIÕES	2015		2016		2017		2018	
	Físicas	Financeiras	Físicas	Financeiras	Físicas	Financeiras	Físicas	Financeiras
Estadual	1	24.195	1	42.000	1	44.100	1	46.305
TOTAL	1	24.195	1	42.000	1	44.100	1	46.305

PLANO PLURIANUAL DE AÇÃO GOVERNAMENTAL 2012 - 2015 - Exercício 2015
Programas e Ações por Redes de Desenvolvimento Integrado
Programas Especiais

2002 - PLANEJAMENTO, GESTÃO E FINANÇAS

FINALIDADE : COORDENAR, IMPLEMENTAR E AVALIAR AS AÇÕES DE PLANEJAMENTO, GESTÃO E FINANÇAS, EXECUTANDO OS SERVIÇOS DE APOIO E SUPORTE TÉCNICO-ADMINISTRATIVO NECESSÁRIOS AO CUMPRIMENTO DAS ATRIBUIÇÕES INSTITUCIONAIS.

PRODUTO : AÇÃO DE APOIO À GESTÃO INSTITUCIONAL REALIZADA

UNIDADE DE MEDIDA : AÇÃO

M e t a s

(R\$ 1,00)

REGIÕES	2015		2016		2017		2018	
	Físicas	Financeiras	Físicas	Financeiras	Físicas	Financeiras	Físicas	Financeiras
Central	1	2.870.763	1	3.278.121	1	3.431.978	1	3.593.372
TOTAL	1	2.870.763	1	3.278.121	1	3.431.978	1	3.593.372

2417 - REMUNERAÇÃO DE PESSOAL ATIVO E ENCARGOS SOCIAIS

FINALIDADE : VIABILIZAR A REMUNERAÇÃO DE PESSOAL ATIVO DO ESTADO E PAGAMENTO DOS RESPECTIVOS ENCARGOS SOCIAIS E AUXÍLIOS, CONFERINDO CONDIÇÕES ADEQUADAS AO CUMPRIMENTO DAS ATRIBUIÇÕES INSTITUCIONAIS.

PRODUTO : PESSOA REMUNERADA

UNIDADE DE MEDIDA : UNIDADE

M e t a s

(R\$ 1,00)

REGIÕES	2015		2016		2017		2018	
	Físicas	Financeiras	Físicas	Financeiras	Físicas	Financeiras	Físicas	Financeiras
Central	159	12.535.816	168	16.597.460	176	17.417.773	185	18.224.817
Rio Doce	2	125.618	2	166.318	2	174.538	2	182.626
Mata	3	203.752	3	269.769	3	283.103	3	296.220
Sul de Minas	1	55.380	1	73.324	1	76.948	1	80.513
Alto Paranaíba	2	125.322	2	165.928	2	174.128	2	182.197
Noroeste de Minas	2	143.441	2	189.916	2	199.303	2	208.537
Norte de Minas	4	191.135	4	253.063	5	265.570	5	277.876
TOTAL	173	13.380.464	182	17.715.778	191	18.591.363	200	19.452.786

AÇÕES DO PROGRAMA POR UNIDADE ORÇAMENTÁRIA

2261 - FUNDAÇÃO EZEQUIEL DIAS

2417 - REMUNERAÇÃO DE PESSOAL ATIVO E ENCARGOS SOCIAIS

FINALIDADE : VIABILIZAR A REMUNERAÇÃO DE PESSOAL ATIVO DO ESTADO E PAGAMENTO DOS RESPECTIVOS ENCARGOS SOCIAIS E AUXÍLIOS, CONFERINDO CONDIÇÕES ADEQUADAS AO CUMPRIMENTO DAS ATRIBUIÇÕES INSTITUCIONAIS.

PRODUTO : PESSOA REMUNERADA

UNIDADE DE MEDIDA : UNIDADE

M e t a s

(R\$ 1,00)

REGIÕES	2015		2016		2017		2018	
	Físicas	Financeiras	Físicas	Financeiras	Físicas	Financeiras	Físicas	Financeiras
Central	893	60.141.973	938	76.676.078	985	80.465.575	1.034	84.193.870
TOTAL	893	60.141.973	938	76.676.078	985	80.465.575	1.034	84.193.870

PLANO PLURIANUAL DE AÇÃO GOVERNAMENTAL 2012 - 2015 - Exercício 2015
Programas e Ações por Redes de Desenvolvimento Integrado
Programas Especiais

2002 - PLANEJAMENTO, GESTÃO E FINANÇAS

FINALIDADE : COORDENAR, IMPLEMENTAR E AVALIAR AS AÇÕES DE PLANEJAMENTO, GESTÃO E FINANÇAS, EXECUTANDO OS SERVIÇOS DE APOIO E SUPORTE TÉCNICO-ADMINISTRATIVO NECESSÁRIOS AO CUMPRIMENTO DAS ATRIBUIÇÕES INSTITUCIONAIS.

PRODUTO : AÇÃO DE APOIO À GESTÃO INSTITUCIONAL REALIZADA

UNIDADE DE MEDIDA : AÇÃO

M e t a s

(R\$ 1,00)

REGIÕES	2015		2016		2017		2018	
	Físicas	Financeiras	Físicas	Financeiras	Físicas	Financeiras	Físicas	Financeiras
Central	1	38.336.815	1	13.249.321	1	13.249.321	1	13.249.321
TOTAL	1	38.336.815	1	13.249.321	1	13.249.321	1	13.249.321

2018 - DESENVOLVIMENTO E CAPACITAÇÃO DO SERVIDOR

FINALIDADE : QUALIFICAR O SERVIDOR POR MEIO DE CURSOS DE EDUCAÇÃO BÁSICA, PROFISSIONAL E SUPERIOR, QUE CONTRIBUAM PARA A MELHORIA DA QUALIDADE E DA EFICIÊNCIA DOS SERVIÇOS PÚBLICOS PRESTADOS AO CIDADÃO.

PRODUTO : SERVIDOR CAPACITADO

UNIDADE DE MEDIDA : SERVIDOR

M e t a s

(R\$ 1,00)

REGIÕES	2015		2016		2017		2018	
	Físicas	Financeiras	Físicas	Financeiras	Físicas	Financeiras	Físicas	Financeiras
Central	774	47.172	774	300.000	774	300.000	774	300.000
TOTAL	774	47.172	774	300.000	774	300.000	774	300.000

AÇÕES DO PROGRAMA POR UNIDADE ORÇAMENTÁRIA

2151 - FUNDAÇÃO HELENA ANTIPOFF

2002 - PLANEJAMENTO, GESTÃO E FINANÇAS

FINALIDADE : COORDENAR, IMPLEMENTAR E AVALIAR AS AÇÕES DE PLANEJAMENTO, GESTÃO E FINANÇAS, EXECUTANDO OS SERVIÇOS DE APOIO E SUPORTE TÉCNICO-ADMINISTRATIVO NECESSÁRIOS AO CUMPRIMENTO DAS ATRIBUIÇÕES INSTITUCIONAIS.

PRODUTO : AÇÃO DE APOIO À GESTÃO INSTITUCIONAL REALIZADA

UNIDADE DE MEDIDA : AÇÃO

M e t a s

(R\$ 1,00)

REGIÕES	2015		2016		2017		2018	
	Físicas	Financeiras	Físicas	Financeiras	Físicas	Financeiras	Físicas	Financeiras
Central	1	1.076.421	1	1.178.047	1	1.228.944	1	1.282.596
TOTAL	1	1.076.421	1	1.178.047	1	1.228.944	1	1.282.596

PLANO PLURIANUAL DE AÇÃO GOVERNAMENTAL 2012 - 2015 - Exercício 2015
Programas e Ações por Redes de Desenvolvimento Integrado
Programas Especiais

2001 - DIREÇÃO SUPERIOR

FINALIDADE : DEFINIR, COORDENAR E SUPERVISIONAR, NO ÂMBITO ORGANIZACIONAL INTERNO E/OU SETORIAL, AÇÕES VISANDO AO CUMPRIMENTO DAS ATRIBUIÇÕES INSTITUCIONAIS.

PRODUTO : AÇÃO DE GESTÃO INSTITUCIONAL SUPERIOR REALIZADA

UNIDADE DE MEDIDA : AÇÃO

M e t a s

(R\$ 1,00)

REGIÕES	2015		2016		2017		2018	
	Físicas	Financeiras	Físicas	Financeiras	Físicas	Financeiras	Físicas	Financeiras
Central	1	31.558	1	34.650	1	36.382	1	38.201
TOTAL	1	31.558	1	34.650	1	36.382	1	38.201

2417 - REMUNERAÇÃO DE PESSOAL ATIVO E ENCARGOS SOCIAIS

FINALIDADE : VIABILIZAR A REMUNERAÇÃO DE PESSOAL ATIVO DO ESTADO E PAGAMENTO DOS RESPECTIVOS ENCARGOS SOCIAIS E AUXÍLIOS, CONFERINDO CONDIÇÕES ADEQUADAS AO CUMPRIMENTO DAS ATRIBUIÇÕES INSTITUCIONAIS.

PRODUTO : PESSOA REMUNERADA

UNIDADE DE MEDIDA : UNIDADE

M e t a s

(R\$ 1,00)

REGIÕES	2015		2016		2017		2018	
	Físicas	Financeiras	Físicas	Financeiras	Físicas	Financeiras	Físicas	Financeiras
Central	150	3.394.548	158	3.560.561	165	3.736.229	174	3.911.443
TOTAL	150	3.394.548	158	3.560.561	165	3.736.229	174	3.911.443

AÇÕES DO PROGRAMA POR UNIDADE ORÇAMENTÁRIA

2271 - FUNDAÇÃO HOSPITALAR DO ESTADO DE MINAS GERAIS

2002 - PLANEJAMENTO, GESTÃO E FINANÇAS

FINALIDADE : COORDENAR, IMPLEMENTAR E AVALIAR AS AÇÕES DE PLANEJAMENTO, GESTÃO E FINANÇAS, EXECUTANDO OS SERVIÇOS DE APOIO E SUPORTE TÉCNICO-ADMINISTRATIVO NECESSÁRIOS AO CUMPRIMENTO DAS ATRIBUIÇÕES INSTITUCIONAIS.

PRODUTO : AÇÃO DE APOIO À GESTÃO INSTITUCIONAL REALIZADA

UNIDADE DE MEDIDA : AÇÃO

M e t a s

(R\$ 1,00)

REGIÕES	2015		2016		2017		2018	
	Físicas	Financeiras	Físicas	Financeiras	Físicas	Financeiras	Físicas	Financeiras
Central	1	85.668.338	1	85.669.394	1	89.300.568	1	93.082.148
TOTAL	1	85.668.338	1	85.669.394	1	89.300.568	1	93.082.148

PLANO PLURIANUAL DE AÇÃO GOVERNAMENTAL 2012 - 2015 - Exercício 2015
Programas e Ações por Redes de Desenvolvimento Integrado
Programas Especiais

2417 - REMUNERAÇÃO DE PESSOAL ATIVO E ENCARGOS SOCIAIS

FINALIDADE : VIABILIZAR A REMUNERAÇÃO DE PESSOAL ATIVO DO ESTADO E PAGAMENTO DOS RESPECTIVOS ENCARGOS SOCIAIS E AUXÍLIOS, CONFERINDO CONDIÇÕES ADEQUADAS AO CUMPRIMENTO DAS ATRIBUIÇÕES INSTITUCIONAIS.

PRODUTO : PESSOA REMUNERADA

UNIDADE DE MEDIDA : UNIDADE

M e t a s

(R\$ 1,00)

REGIÕES	2015		2016		2017		2018	
	Físicas	Financeiras	Físicas	Financeiras	Físicas	Financeiras	Físicas	Financeiras
Central	11.362	659.355.628	11.930	732.299.146	12.527	768.489.636	13.153	804.096.429
Mata	1.338	80.805.224	1.405	89.744.583	1.475	94.179.793	1.549	98.543.470
Sul de Minas	201	9.974.338	211	11.077.784	221	11.625.252	232	12.163.890
Alto Paranaíba	836	59.171.833	878	65.717.924	921	68.965.727	967	72.161.149
Centro Oeste	198	9.820.466	208	10.906.888	219	11.445.911	230	11.976.240
Norte de Minas	3	231.758	3	257.396	4	270.117	4	282.633
TOTAL	13.938	819.359.247	14.635	910.003.721	15.367	954.976.436	16.135	999.223.811

2018 - DESENVOLVIMENTO E CAPACITAÇÃO DO SERVIDOR

FINALIDADE : QUALIFICAR O SERVIDOR POR MEIO DE CURSOS DE EDUCAÇÃO BÁSICA, PROFISSIONAL E SUPERIOR, QUE CONTRIBUAM PARA A MELHORIA DA QUALIDADE E DA EFICIÊNCIA DOS SERVIÇOS PÚBLICOS PRESTADOS AO CIDADÃO.

PRODUTO : SERVIDOR CAPACITADO

UNIDADE DE MEDIDA : SERVIDOR

M e t a s

(R\$ 1,00)

REGIÕES	2015		2016		2017		2018	
	Físicas	Financeiras	Físicas	Financeiras	Físicas	Financeiras	Físicas	Financeiras
Central	5.341	1.734.138	5.653	1.503.102	5.983	1.590.281	6.331	1.682.517
Mata	642	50.265	680	43.567	721	46.095	763	48.768
Sul de Minas	117	17.042	124	14.771	132	15.628	140	16.535
Alto Paranaíba	348	23.703	369	20.545	391	21.736	414	22.997
Centro Oeste	90	5.787	96	5.015	102	5.306	108	5.614
TOTAL	6.538	1.830.935	6.922	1.587.000	7.329	1.679.046	7.756	1.776.431

PLANO PLURIANUAL DE AÇÃO GOVERNAMENTAL 2012 - 2015 - Exercício 2015
Programas e Ações por Redes de Desenvolvimento Integrado
Programas Especiais

AÇÕES DO PROGRAMA POR UNIDADE ORÇAMENTÁRIA

2061 - FUNDAÇÃO JOÃO PINHEIRO

2001 - DIREÇÃO SUPERIOR

FINALIDADE : DEFINIR, COORDENAR E SUPERVISIONAR, NO ÂMBITO ORGANIZACIONAL INTERNO E/OU SETORIAL, AÇÕES VISANDO AO CUMPRIMENTO DAS ATRIBUIÇÕES INSTITUCIONAIS.

PRODUTO : AÇÃO DE GESTÃO INSTITUCIONAL SUPERIOR REALIZADA

UNIDADE DE MEDIDA : AÇÃO

M e t a s

(R\$ 1,00)

REGIÕES	2015		2016		2017		2018	
	Físicas	Financeiras	Físicas	Financeiras	Físicas	Financeiras	Físicas	Financeiras
Central	1	29.221	1	31.500	1	32.917	1	34.400
TOTAL	1	29.221	1	31.500	1	32.917	1	34.400

2002 - PLANEJAMENTO, GESTÃO E FINANÇAS

FINALIDADE : COORDENAR, IMPLEMENTAR E AVALIAR AS AÇÕES DE PLANEJAMENTO, GESTÃO E FINANÇAS, EXECUTANDO OS SERVIÇOS DE APOIO E SUPORTE TÉCNICO-ADMINISTRATIVO NECESSÁRIOS AO CUMPRIMENTO DAS ATRIBUIÇÕES INSTITUCIONAIS.

PRODUTO : AÇÃO DE APOIO À GESTÃO INSTITUCIONAL REALIZADA

UNIDADE DE MEDIDA : AÇÃO

M e t a s

(R\$ 1,00)

REGIÕES	2015		2016		2017		2018	
	Físicas	Financeiras	Físicas	Financeiras	Físicas	Financeiras	Físicas	Financeiras
Central	1	4.918.025	1	4.481.849	1	4.770.750	1	5.077.778
TOTAL	1	4.918.025	1	4.481.849	1	4.770.750	1	5.077.778

2417 - REMUNERAÇÃO DE PESSOAL ATIVO E ENCARGOS SOCIAIS

FINALIDADE : VIABILIZAR A REMUNERAÇÃO DE PESSOAL ATIVO DO ESTADO E PAGAMENTO DOS RESPECTIVOS ENCARGOS SOCIAIS E AUXÍLIOS, CONFERINDO CONDIÇÕES ADEQUADAS AO CUMPRIMENTO DAS ATRIBUIÇÕES INSTITUCIONAIS.

PRODUTO : PESSOA REMUNERADA

UNIDADE DE MEDIDA : UNIDADE

M e t a s

(R\$ 1,00)

REGIÕES	2015		2016		2017		2018	
	Físicas	Financeiras	Físicas	Financeiras	Físicas	Financeiras	Físicas	Financeiras
Central	292	35.047.627	307	29.012.714	322	30.446.568	338	31.857.244
TOTAL	292	35.047.627	307	29.012.714	322	30.446.568	338	31.857.244

PLANO PLURIANUAL DE AÇÃO GOVERNAMENTAL 2012 - 2015 - Exercício 2015
Programas e Ações por Redes de Desenvolvimento Integrado
Programas Especiais

2018 - DESENVOLVIMENTO E CAPACITAÇÃO DO SERVIDOR

FINALIDADE : QUALIFICAR O SERVIDOR POR MEIO DE CURSOS DE EDUCAÇÃO BÁSICA, PROFISSIONAL E SUPERIOR, QUE CONTRIBUAM PARA A MELHORIA DA QUALIDADE E DA EFICIÊNCIA DOS SERVIÇOS PÚBLICOS PRESTADOS AO CIDADÃO.

PRODUTO : SERVIDOR CAPACITADO

UNIDADE DE MEDIDA : SERVIDOR

M e t a s

(R\$ 1,00)

REGIÕES	2015		2016		2017		2018	
	Físicas	Financeiras	Físicas	Financeiras	Físicas	Financeiras	Físicas	Financeiras
Central	30	29.221	30	31.500	30	32.917	30	34.400
TOTAL	30	29.221	30	31.500	30	32.917	30	34.400

AÇÕES DO PROGRAMA POR UNIDADE ORÇAMENTÁRIA

2111 - FUNDAÇÃO RURAL MINEIRA-RURALMINAS

2417 - REMUNERAÇÃO DE PESSOAL ATIVO E ENCARGOS SOCIAIS

FINALIDADE : VIABILIZAR A REMUNERAÇÃO DE PESSOAL ATIVO DO ESTADO E PAGAMENTO DOS RESPECTIVOS ENCARGOS SOCIAIS E AUXÍLIOS, CONFERINDO CONDIÇÕES ADEQUADAS AO CUMPRIMENTO DAS ATRIBUIÇÕES INSTITUCIONAIS.

PRODUTO : PESSOA REMUNERADA

UNIDADE DE MEDIDA : UNIDADE

M e t a s

(R\$ 1,00)

REGIÕES	2015		2016		2017		2018	
	Físicas	Financeiras	Físicas	Financeiras	Físicas	Financeiras	Físicas	Financeiras
Central	106	4.932.612	114	7.461.381	118	7.830.086	121	8.192.827
Rio Doce	12	388.846	12	588.194	13	617.260	14	645.855
Mata	9	600.890	9	908.945	10	953.861	11	998.050
Sul de Minas	7	538.967	7	815.276	7	855.563	8	895.198
Centro Oeste	13	385.178	13	582.644	14	611.435	16	639.760
Norte de Minas	3	142.139	3	215.008	3	225.633	3	236.086
Jequitinhonha / Mucuri	1	17.205	1	26.025	1	27.311	2	28.576
TOTAL	151	7.005.837	159	10.597.473	166	11.121.149	175	11.636.352

PLANO PLURIANUAL DE AÇÃO GOVERNAMENTAL 2012 - 2015 - Exercício 2015
Programas e Ações por Redes de Desenvolvimento Integrado
Programas Especiais

2002 - PLANEJAMENTO, GESTÃO E FINANÇAS

FINALIDADE : COORDENAR, IMPLEMENTAR E AVALIAR AS AÇÕES DE PLANEJAMENTO, GESTÃO E FINANÇAS, EXECUTANDO OS SERVIÇOS DE APOIO E SUPORTE TÉCNICO-ADMINISTRATIVO NECESSÁRIOS AO CUMPRIMENTO DAS ATRIBUIÇÕES INSTITUCIONAIS.

PRODUTO : AÇÃO DE APOIO À GESTÃO INSTITUCIONAL REALIZADA

UNIDADE DE MEDIDA : AÇÃO

M e t a s

(R\$ 1,00)

REGIÕES	2015		2016		2017		2018	
	Físicas	Financeiras	Físicas	Financeiras	Físicas	Financeiras	Físicas	Financeiras
Central	1	2.836.769	1	3.141.408	1	3.366.323	1	3.199.648
Rio Doce	0	28.217	0	34.744	0	34.744	0	34.744
Mata	0	28.217	0	34.744	0	34.744	0	34.744
Sul de Minas	0	20.084	0	24.729	0	24.729	0	24.729
Alto Paranaíba	0	94.694	0	116.596	0	116.596	0	116.596
Centro Oeste	0	35.337	0	43.510	0	43.510	0	435.100
Norte de Minas	0	34.320	0	42.258	0	42.258	0	42.258
TOTAL	1	3.077.638	1	3.437.989	1	3.662.904	1	3.887.819

2018 - DESENVOLVIMENTO E CAPACITAÇÃO DO SERVIDOR

FINALIDADE : QUALIFICAR O SERVIDOR POR MEIO DE CURSOS DE EDUCAÇÃO BÁSICA, PROFISSIONAL E SUPERIOR, QUE CONTRIBUAM PARA A MELHORIA DA QUALIDADE E DA EFICIÊNCIA DOS SERVIÇOS PÚBLICOS PRESTADOS AO CIDADÃO.

PRODUTO : SERVIDOR CAPACITADO

UNIDADE DE MEDIDA : SERVIDOR

M e t a s

(R\$ 1,00)

REGIÕES	2015		2016		2017		2018	
	Físicas	Financeiras	Físicas	Financeiras	Físicas	Financeiras	Físicas	Financeiras
Central	8	24.024	6	31.768	6	33.846	6	35.924
TOTAL	8	24.024	6	31.768	6	33.846	6	35.924

AÇÕES DO PROGRAMA POR UNIDADE ORÇAMENTÁRIA

2211 - FUNDAÇÃO TV MINAS CULTURAL E EDUCATIVA

2001 - DIREÇÃO SUPERIOR

FINALIDADE : DEFINIR, COORDENAR E SUPERVISIONAR, NO ÂMBITO ORGANIZACIONAL INTERNO E/OU SETORIAL, AÇÕES VISANDO AO CUMPRIMENTO DAS ATRIBUIÇÕES INSTITUCIONAIS.

PRODUTO : AÇÃO DE GESTÃO INSTITUCIONAL SUPERIOR REALIZADA

UNIDADE DE MEDIDA : AÇÃO

M e t a s

(R\$ 1,00)

REGIÕES	2015		2016		2017		2018	
	Físicas	Financeiras	Físicas	Financeiras	Físicas	Financeiras	Físicas	Financeiras
Central	1	27.862	1	25.830	1	27.121	1	28.478
TOTAL	1	27.862	1	25.830	1	27.121	1	28.478

PLANO PLURIANUAL DE AÇÃO GOVERNAMENTAL 2012 - 2015 - Exercício 2015
Programas e Ações por Redes de Desenvolvimento Integrado
Programas Especiais

2002 - PLANEJAMENTO, GESTÃO E FINANÇAS

FINALIDADE : COORDENAR, IMPLEMENTAR E AVALIAR AS AÇÕES DE PLANEJAMENTO, GESTÃO E FINANÇAS, EXECUTANDO OS SERVIÇOS DE APOIO E SUPORTE TÉCNICO-ADMINISTRATIVO NECESSÁRIOS AO CUMPRIMENTO DAS ATRIBUIÇÕES INSTITUCIONAIS.

PRODUTO : AÇÃO DE APOIO À GESTÃO INSTITUCIONAL REALIZADA

UNIDADE DE MEDIDA : AÇÃO

M e t a s

(R\$ 1,00)

REGIÕES	2015		2016		2017		2018	
	Físicas	Financeiras	Físicas	Financeiras	Físicas	Financeiras	Físicas	Financeiras
Central	1	7.259.527	1	6.743.701	1	7.080.886	1	7.434.930
TOTAL	1	7.259.527	1	6.743.701	1	7.080.886	1	7.434.930

2417 - REMUNERAÇÃO DE PESSOAL ATIVO E ENCARGOS SOCIAIS

FINALIDADE : VIABILIZAR A REMUNERAÇÃO DE PESSOAL ATIVO DO ESTADO E PAGAMENTO DOS RESPECTIVOS ENCARGOS SOCIAIS E AUXÍLIOS, CONFERINDO CONDIÇÕES ADEQUADAS AO CUMPRIMENTO DAS ATRIBUIÇÕES INSTITUCIONAIS.

PRODUTO : PESSOA REMUNERADA

UNIDADE DE MEDIDA : UNIDADE

M e t a s

(R\$ 1,00)

REGIÕES	2015		2016		2017		2018	
	Físicas	Financeiras	Físicas	Financeiras	Físicas	Financeiras	Físicas	Financeiras
Central	550	12.827.914	578	8.524.506	606	8.945.858	637	9.360.386
TOTAL	550	12.827.914	578	8.524.506	606	8.945.858	637	9.360.386

2018 - DESENVOLVIMENTO E CAPACITAÇÃO DO SERVIDOR

FINALIDADE : QUALIFICAR O SERVIDOR POR MEIO DE CURSOS DE EDUCAÇÃO BÁSICA, PROFISSIONAL E SUPERIOR, QUE CONTRIBUAM PARA A MELHORIA DA QUALIDADE E DA EFICIÊNCIA DOS SERVIÇOS PÚBLICOS PRESTADOS AO CIDADÃO.

PRODUTO : SERVIDOR CAPACITADO

UNIDADE DE MEDIDA : SERVIDOR

M e t a s

(R\$ 1,00)

REGIÕES	2015		2016		2017		2018	
	Físicas	Financeiras	Físicas	Financeiras	Físicas	Financeiras	Físicas	Financeiras
Central	2	3.000	2	3.150	2	3.307	2	3.473
TOTAL	2	3.000	2	3.150	2	3.307	2	3.473

PLANO PLURIANUAL DE AÇÃO GOVERNAMENTAL 2012 - 2015 - Exercício 2015
Programas e Ações por Redes de Desenvolvimento Integrado
Programas Especiais

AÇÕES DO PROGRAMA POR UNIDADE ORÇAMENTÁRIA

4341 - FUNDO DE RECUPERAÇÃO PROTEÇÃO E DESENVOLVIMENTO SUSTENTÁVEL DAS BACIAS HIDROGRÁFICAS DO ESTADO DE MINAS GERAIS

2090 - APOIO AOS COMITÊS DE BACIAS HIDROGRÁFICAS

FINALIDADE : PROMOVER O FORTALECIMENTO INSTITUCIONAL DOS COMITÊS DE BACIAS, VISANDO A GESTÃO DESCENTRALIZADA E PARTICIPATIVA, CONFORME PREVISTO NO PLANO ESTADUAL DE RECURSOS HÍDRICOS.

PRODUTO : COMITÊ DE BACIAS APOIADO

UNIDADE DE MEDIDA : COMITÊ

M e t a s

(R\$ 1,00)

REGIÕES	2015		2016		2017		2018	
	Físicas	Financeiras	Físicas	Financeiras	Físicas	Financeiras	Físicas	Financeiras
Central	2	67.798	2	784.805	2	822.177	2	859.548
Rio Doce	6	67.794	6	784.806	6	822.177	6	859.549
Mata	2	67.794	2	784.805	2	822.177	2	859.548
Sul de Minas	8	67.794	8	784.806	8	822.177	8	859.549
Triângulo	3	67.794	3	784.806	3	822.177	3	859.549
Alto Paranaíba	1	67.794	1	784.805	1	822.176	1	859.548
Centro Oeste	3	67.794	3	784.805	3	822.177	3	859.548
Noroeste de Minas	2	67.794	2	784.805	2	822.177	2	859.549
Norte de Minas	4	67.794	4	784.805	4	822.177	4	859.549
Jequitinhonha / Mucuri	5	67.794	5	784.805	5	822.177	5	859.548
TOTAL	36	677.944	36	7.848.053	36	8.221.769	36	8.595.485

2048 - MANUTENÇÃO DAS ATIVIDADES DA SECRETARIA

FINALIDADE : CUSTEAR AS ATIVIDADES DA SECRETARIA EXECUTIVA DO FHIDRO - FUNDO DE RECUPERAÇÃO, PROTEÇÃO AMBIENTAL E DESENVOLVIMENTO SUSTENTÁVEL DAS BACIAS HIDROGRÁFICAS DO ESTADO DE MINAS GERAIS.

PRODUTO : AÇÃO APOIADA

UNIDADE DE MEDIDA : AÇÃO

M e t a s

(R\$ 1,00)

REGIÕES	2015		2016		2017		2018	
	Físicas	Financeiras	Físicas	Financeiras	Físicas	Financeiras	Físicas	Financeiras
Central	1	21.270	1	270.900	1	283.800	1	296.700
TOTAL	1	21.270	1	270.900	1	283.800	1	296.700

PLANO PLURIANUAL DE AÇÃO GOVERNAMENTAL 2012 - 2015 - Exercício 2015
Programas e Ações por Redes de Desenvolvimento Integrado
Programas Especiais

AÇÕES DO PROGRAMA POR UNIDADE ORÇAMENTÁRIA

4031 - FUNDO ESPECIAL DO PODER JUDICIÁRIO DO ESTADO DE MINAS GERAIS

2111 - AUXÍLIO-ALIMENTAÇÃO, AUXÍLIO-CRECHE E OUTROS AUXÍLIOS

FINALIDADE : GARANTIR O PAGAMENTO DE AUXÍLIOS A MAGISTRADOS E SERVIDORES DO TRIBUNAL DE JUSTIÇA.

PRODUTO : PESSOA BENEFICIADA

UNIDADE DE MEDIDA : PESSOA

M e t a s

(R\$ 1,00)

REGIÕES	2015		2016		2017		2018	
	Físicas	Financeiras	Físicas	Financeiras	Físicas	Financeiras	Físicas	Financeiras
Central	8.796	153.661.963	8.796	156.979.220	8.796	156.979.220	8.796	156.979.220
Rio Doce	891	15.565.361	891	15.901.377	891	15.901.377	891	15.901.377
Mata	1.471	25.697.674	1.471	26.252.440	1.471	26.252.440	1.471	26.252.440
Sul de Minas	1.938	33.855.945	1.938	34.586.832	1.938	34.586.832	1.938	34.586.832
Triângulo	1.107	19.338.766	1.107	19.756.253	1.107	19.756.253	1.107	19.756.253
Alto Paranaíba	419	7.319.730	419	7.477.750	419	7.477.750	419	7.477.750
Centro Oeste	795	13.888.275	795	14.188.094	795	14.188.094	795	14.188.094
Noroeste de Minas	215	3.755.949	215	3.837.033	215	3.837.033	215	3.837.033
Norte de Minas	660	11.529.889	660	11.778.796	660	11.778.796	660	11.778.796
Jequitinhonha / Mucuri	430	7.511.898	430	7.674.064	430	7.674.064	430	7.674.064
Estadual	0	0	580	10.351.063	580	10.351.063	580	10.351.063
TOTAL	16.722	292.125.450	17.302	308.782.922	17.302	308.782.922	17.302	308.782.922

AÇÕES DO PROGRAMA POR UNIDADE ORÇAMENTÁRIA

4381 - FUNDO ESTADUAL DE DESENVOLVIMENTO DE TRANSPORTES

2029 - ADMINISTRAÇÃO E OPERACIONALIZAÇÃO DA ARRECADAÇÃO DO FUNTRANS

FINALIDADE : ADMINISTRAR E OPERACIONALIZAR A ARRECADAÇÃO DO FUNDO, PERMITINDO CUSTEAR DESPESAS DE EMISSÃO DE MULTAS, ENVELOPAMENTO, NOTIFICAÇÕES, CORREIO E ÀS ESSENCIAIS À SUA BOA OPERACIONALIZAÇÃO E VALIDAÇÃO DO PROCESSO ARRECADATÓRIO.

PRODUTO : FUNDO OPERACIONALIZADO

UNIDADE DE MEDIDA : FUNDO

M e t a s

(R\$ 1,00)

REGIÕES	2015		2016		2017		2018	
	Físicas	Financeiras	Físicas	Financeiras	Físicas	Financeiras	Físicas	Financeiras
Central	1	7.000.000	1	7.150.182	1	7.303.586	1	7.460.281
TOTAL	1	7.000.000	1	7.150.182	1	7.303.586	1	7.460.281

PLANO PLURIANUAL DE AÇÃO GOVERNAMENTAL 2012 - 2015 - Exercício 2015
Programas e Ações por Redes de Desenvolvimento Integrado
Programas Especiais

AÇÕES DO PROGRAMA POR UNIDADE ORÇAMENTÁRIA

1071 - GABINETE MILITAR DO GOVERNADOR DO ESTADO DE MINAS GERAIS

2002 - PLANEJAMENTO, GESTÃO E FINANÇAS

FINALIDADE : COORDENAR, IMPLEMENTAR E AVALIAR AS AÇÕES DE PLANEJAMENTO, GESTÃO E FINANÇAS, EXECUTANDO OS SERVIÇOS DE APOIO E SUPORTE TÉCNICO-ADMINISTRATIVO NECESSÁRIOS AO CUMPRIMENTO DAS ATRIBUIÇÕES INSTITUCIONAIS.

PRODUTO : AÇÃO DE APOIO À GESTÃO INSTITUCIONAL REALIZADA

UNIDADE DE MEDIDA : AÇÃO

M e t a s

(R\$ 1,00)

REGIÕES	2015		2016		2017		2018	
	Físicas	Financeiras	Físicas	Financeiras	Físicas	Financeiras	Físicas	Financeiras
Central	1	1.761.004	1	2.183.790	1	2.282.061	1	2.384.753
TOTAL	1	1.761.004	1	2.183.790	1	2.282.061	1	2.384.753

2417 - REMUNERAÇÃO DE PESSOAL ATIVO E ENCARGOS SOCIAIS

FINALIDADE : VIABILIZAR A REMUNERAÇÃO DE PESSOAL ATIVO DO ESTADO E PAGAMENTO DOS RESPECTIVOS ENCARGOS SOCIAIS E AUXÍLIOS, CONFERINDO CONDIÇÕES ADEQUADAS AO CUMPRIMENTO DAS ATRIBUIÇÕES INSTITUCIONAIS.

PRODUTO : PESSOA REMUNERADA

UNIDADE DE MEDIDA : UNIDADE

M e t a s

(R\$ 1,00)

REGIÕES	2015		2016		2017		2018	
	Físicas	Financeiras	Físicas	Financeiras	Físicas	Financeiras	Físicas	Financeiras
Central	74	9.295.056	78	10.952.887	82	11.494.096	86	12.026.600
TOTAL	74	9.295.056	78	10.952.887	82	11.494.096	86	12.026.600

2018 - DESENVOLVIMENTO E CAPACITAÇÃO DO SERVIDOR

FINALIDADE : QUALIFICAR O SERVIDOR POR MEIO DE CURSOS DE EDUCAÇÃO BÁSICA, PROFISSIONAL E SUPERIOR, QUE CONTRIBUAM PARA A MELHORIA DA QUALIDADE E DA EFICIÊNCIA DOS SERVIÇOS PÚBLICOS PRESTADOS AO CIDADÃO.

PRODUTO : SERVIDOR CAPACITADO

UNIDADE DE MEDIDA : SERVIDOR

M e t a s

(R\$ 1,00)

REGIÕES	2015		2016		2017		2018	
	Físicas	Financeiras	Físicas	Financeiras	Físicas	Financeiras	Físicas	Financeiras
Central	12	33.857	14	42.000	16	43.890	18	45.865
TOTAL	12	33.857	14	42.000	16	43.890	18	45.865

PLANO PLURIANUAL DE AÇÃO GOVERNAMENTAL 2012 - 2015 - Exercício 2015
Programas e Ações por Redes de Desenvolvimento Integrado
Programas Especiais

AÇÕES DO PROGRAMA POR UNIDADE ORÇAMENTÁRIA

2391 - IMPRENSA OFICIAL DO ESTADO DE MINAS GERAIS

2002 - PLANEJAMENTO, GESTÃO E FINANÇAS

FINALIDADE : COORDENAR, IMPLEMENTAR E AVALIAR AS AÇÕES DE PLANEJAMENTO, GESTÃO E FINANÇAS, EXECUTANDO OS SERVIÇOS DE APOIO E SUPORTE TÉCNICO-ADMINISTRATIVO NECESSÁRIOS AO CUMPRIMENTO DAS ATRIBUIÇÕES INSTITUCIONAIS.

PRODUTO : AÇÃO DE APOIO À GESTÃO INSTITUCIONAL REALIZADA

UNIDADE DE MEDIDA : AÇÃO

M e t a s

(R\$ 1,00)

REGIÕES	2015		2016		2017		2018	
	Físicas	Financeiras	Físicas	Financeiras	Físicas	Financeiras	Físicas	Financeiras
Central	1	12.001.341	1	24.150.000	1	25.236.750	1	26.372.404
TOTAL	1	12.001.341	1	24.150.000	1	25.236.750	1	26.372.404

2417 - REMUNERAÇÃO DE PESSOAL ATIVO E ENCARGOS SOCIAIS

FINALIDADE : VIABILIZAR A REMUNERAÇÃO DE PESSOAL ATIVO DO ESTADO E PAGAMENTO DOS RESPECTIVOS ENCARGOS SOCIAIS E AUXÍLIOS, CONFERINDO CONDIÇÕES ADEQUADAS AO CUMPRIMENTO DAS ATRIBUIÇÕES INSTITUCIONAIS.

PRODUTO : PESSOA REMUNERADA

UNIDADE DE MEDIDA : UNIDADE

M e t a s

(R\$ 1,00)

REGIÕES	2015		2016		2017		2018	
	Físicas	Financeiras	Físicas	Financeiras	Físicas	Financeiras	Físicas	Financeiras
Central	188	19.011.018	197	17.647.563	207	18.519.775	218	19.377.880
TOTAL	188	19.011.018	197	17.647.563	207	18.519.775	218	19.377.880

2018 - DESENVOLVIMENTO E CAPACITAÇÃO DO SERVIDOR

FINALIDADE : QUALIFICAR O SERVIDOR POR MEIO DE CURSOS DE EDUCAÇÃO BÁSICA, PROFISSIONAL E SUPERIOR, QUE CONTRIBUAM PARA A MELHORIA DA QUALIDADE E DA EFICIÊNCIA DOS SERVIÇOS PÚBLICOS PRESTADOS AO CIDADÃO.

PRODUTO : SERVIDOR CAPACITADO

UNIDADE DE MEDIDA : SERVIDOR

M e t a s

(R\$ 1,00)

REGIÕES	2015		2016		2017		2018	
	Físicas	Financeiras	Físicas	Financeiras	Físicas	Financeiras	Físicas	Financeiras
Central	60	98.256	63	204.672	66	213.882	69	223.507
TOTAL	60	98.256	63	204.672	66	213.882	69	223.507

PLANO PLURIANUAL DE AÇÃO GOVERNAMENTAL 2012 - 2015 - Exercício 2015
Programas e Ações por Redes de Desenvolvimento Integrado
Programas Especiais

AÇÕES DO PROGRAMA POR UNIDADE ORÇAMENTÁRIA

2421 - INSTITUTO DE DESENVOLVIMENTO DO NORTE E NORDESTE DE MINAS GERAIS

2001 - DIREÇÃO SUPERIOR

FINALIDADE : DEFINIR, COORDENAR E SUPERVISIONAR, NO ÂMBITO ORGANIZACIONAL INTERNO E/OU SETORIAL, AÇÕES VISANDO AO CUMPRIMENTO DAS ATRIBUIÇÕES INSTITUCIONAIS.

PRODUTO : AÇÃO DE GESTÃO INSTITUCIONAL SUPERIOR REALIZADA

UNIDADE DE MEDIDA : AÇÃO

M e t a s

(R\$ 1,00)

REGIÕES	2015		2016		2017		2018	
	Físicas	Financeiras	Físicas	Financeiras	Físicas	Financeiras	Físicas	Financeiras
Central	1	50.000	1	52.500	1	54.863	1	57.332
TOTAL	1	50.000	1	52.500	1	54.863	1	57.332

2002 - PLANEJAMENTO, GESTÃO E FINANÇAS

FINALIDADE : COORDENAR, IMPLEMENTAR E AVALIAR AS AÇÕES DE PLANEJAMENTO, GESTÃO E FINANÇAS, EXECUTANDO OS SERVIÇOS DE APOIO E SUPORTE TÉCNICO-ADMINISTRATIVO NECESSÁRIOS AO CUMPRIMENTO DAS ATRIBUIÇÕES INSTITUCIONAIS.

PRODUTO : AÇÃO DE APOIO À GESTÃO INSTITUCIONAL REALIZADA

UNIDADE DE MEDIDA : AÇÃO

M e t a s

(R\$ 1,00)

REGIÕES	2015		2016		2017		2018	
	Físicas	Financeiras	Físicas	Financeiras	Físicas	Financeiras	Físicas	Financeiras
Central	1	5.315.011	1	4.264.247	1	4.460.726	1	4.666.048
TOTAL	1	5.315.011	1	4.264.247	1	4.460.726	1	4.666.048

2417 - REMUNERAÇÃO DE PESSOAL ATIVO E ENCARGOS SOCIAIS

FINALIDADE : VIABILIZAR A REMUNERAÇÃO DE PESSOAL ATIVO DO ESTADO E PAGAMENTO DOS RESPECTIVOS ENCARGOS SOCIAIS E AUXÍLIOS, CONFERINDO CONDIÇÕES ADEQUADAS AO CUMPRIMENTO DAS ATRIBUIÇÕES INSTITUCIONAIS.

PRODUTO : PESSOA REMUNERADA

UNIDADE DE MEDIDA : UNIDADE

M e t a s

(R\$ 1,00)

REGIÕES	2015		2016		2017		2018	
	Físicas	Financeiras	Físicas	Financeiras	Físicas	Financeiras	Físicas	Financeiras
Central	49	3.667.373	54	3.441.722	54	3.611.770	57	3.779.102
Rio Doce	1	143.604	1	134.768	1	141.427	1	147.979
Norte de Minas	40	2.058.787	41	1.932.111	44	2.027.574	47	2.121.511
Jequitinhonha / Mucuri	23	1.147.272	23	1.076.680	26	1.129.877	26	1.182.224
TOTAL	113	7.017.036	119	6.585.281	125	6.910.648	131	7.230.816

PLANO PLURIANUAL DE AÇÃO GOVERNAMENTAL 2012 - 2015 - Exercício 2015
Programas e Ações por Redes de Desenvolvimento Integrado
Programas Especiais

AÇÕES DO PROGRAMA POR UNIDADE ORÇAMENTÁRIA

5131 - INSTITUTO DE DESENVOLVIMENTO INTEGRADO DE MINAS GERAIS

6946 - MANUTENÇÃO DA INFRA- ESTRUTURA ADMINISTRATIVA E OPERACIONAL- INDI

FINALIDADE : ATENDER ÀS NECESSIDADES OPERACIONAIS DA EMPRESA, VISANDO À MELHORIA DOS SERVIÇOS PRESTADOS E O CUMPRIMENTO DAS ATRIBUIÇÕES INSTITUCIONAIS.

PRODUTO : EQUIPAMENTO ADQUIRIDO

UNIDADE DE MEDIDA : EQUIPAMENTO

M e t a s

(R\$ 1,00)

REGIÕES	2015		2016		2017		2018	
	Físicas	Financeiras	Físicas	Financeiras	Físicas	Financeiras	Físicas	Financeiras
Central	152	1.000.000	152	1.000.000	152	1.000.000	152	1.000.000
TOTAL	152	1.000.000	152	1.000.000	152	1.000.000	152	1.000.000

AÇÕES DO PROGRAMA POR UNIDADE ORÇAMENTÁRIA

2401 - INSTITUTO DE GEOINFORMAÇÃO E TECNOLOGIA

2001 - DIREÇÃO SUPERIOR

FINALIDADE : DEFINIR, COORDENAR E SUPERVISIONAR, NO ÂMBITO ORGANIZACIONAL INTERNO E/OU SETORIAL, AÇÕES VISANDO AO CUMPRIMENTO DAS ATRIBUIÇÕES INSTITUCIONAIS.

PRODUTO : AÇÃO DE GESTÃO INSTITUCIONAL SUPERIOR REALIZADA

UNIDADE DE MEDIDA : AÇÃO

M e t a s

(R\$ 1,00)

REGIÕES	2015		2016		2017		2018	
	Físicas	Financeiras	Físicas	Financeiras	Físicas	Financeiras	Físicas	Financeiras
Central	1	32.057	1	33.000	1	33.000	1	33.000
TOTAL	1	32.057	1	33.000	1	33.000	1	33.000

2002 - PLANEJAMENTO, GESTÃO E FINANÇAS

FINALIDADE : COORDENAR, IMPLEMENTAR E AVALIAR AS AÇÕES DE PLANEJAMENTO, GESTÃO E FINANÇAS, EXECUTANDO OS SERVIÇOS DE APOIO E SUPORTE TÉCNICO-ADMINISTRATIVO NECESSÁRIOS AO CUMPRIMENTO DAS ATRIBUIÇÕES INSTITUCIONAIS.

PRODUTO : AÇÃO DE APOIO À GESTÃO INSTITUCIONAL REALIZADA

UNIDADE DE MEDIDA : AÇÃO

M e t a s

(R\$ 1,00)

REGIÕES	2015		2016		2017		2018	
	Físicas	Financeiras	Físicas	Financeiras	Físicas	Financeiras	Físicas	Financeiras
Central	1	327.127	1	1.134.000	1	1.185.030	1	1.238.356
TOTAL	1	327.127	1	1.134.000	1	1.185.030	1	1.238.356

PLANO PLURIANUAL DE AÇÃO GOVERNAMENTAL 2012 - 2015 - Exercício 2015
Programas e Ações por Redes de Desenvolvimento Integrado
Programas Especiais

2417 - REMUNERAÇÃO DE PESSOAL ATIVO E ENCARGOS SOCIAIS

FINALIDADE : VIABILIZAR A REMUNERAÇÃO DE PESSOAL ATIVO DO ESTADO E PAGAMENTO DOS RESPECTIVOS ENCARGOS SOCIAIS E AUXÍLIOS, CONFERINDO CONDIÇÕES ADEQUADAS AO CUMPRIMENTO DAS ATRIBUIÇÕES INSTITUCIONAIS.

PRODUTO : PESSOA REMUNERADA

UNIDADE DE MEDIDA : UNIDADE

M e t a s

(R\$ 1,00)

REGIÕES	2015		2016		2017		2018	
	Físicas	Financeiras	Físicas	Financeiras	Físicas	Financeiras	Físicas	Financeiras
Central	128	6.566.213	134	7.840.632	141	8.228.043	148	8.609.254
TOTAL	128	6.566.213	134	7.840.632	141	8.228.043	148	8.609.254

AÇÕES DO PROGRAMA POR UNIDADE ORÇAMENTÁRIA

2331 - INSTITUTO DE METROLOGIA E QUALIDADE DO ESTADO DE MINAS GERAIS

2001 - DIREÇÃO SUPERIOR

FINALIDADE : DEFINIR, COORDENAR E SUPERVISIONAR, NO ÂMBITO ORGANIZACIONAL INTERNO E/OU SETORIAL, AÇÕES VISANDO AO CUMPRIMENTO DAS ATRIBUIÇÕES INSTITUCIONAIS.

PRODUTO : AÇÃO DE GESTÃO INSTITUCIONAL SUPERIOR REALIZADA

UNIDADE DE MEDIDA : AÇÃO

M e t a s

(R\$ 1,00)

REGIÕES	2015		2016		2017		2018	
	Físicas	Financeiras	Físicas	Financeiras	Físicas	Financeiras	Físicas	Financeiras
Central	1	100.958	1	110.000	1	121.000	1	133.100
TOTAL	1	100.958	1	110.000	1	121.000	1	133.100

PLANO PLURIANUAL DE AÇÃO GOVERNAMENTAL 2012 - 2015 - Exercício 2015
Programas e Ações por Redes de Desenvolvimento Integrado
Programas Especiais

2002 - PLANEJAMENTO, GESTÃO E FINANÇAS

FINALIDADE : COORDENAR, IMPLEMENTAR E AVALIAR AS AÇÕES DE PLANEJAMENTO, GESTÃO E FINANÇAS, EXECUTANDO OS SERVIÇOS DE APOIO E SUPORTE TÉCNICO-ADMINISTRATIVO NECESSÁRIOS AO CUMPRIMENTO DAS ATRIBUIÇÕES INSTITUCIONAIS.

PRODUTO : AÇÃO DE APOIO À GESTÃO INSTITUCIONAL REALIZADA

UNIDADE DE MEDIDA : AÇÃO

M e t a s

(R\$ 1,00)

REGIÕES	2015		2016		2017		2018	
	Físicas	Financeiras	Físicas	Financeiras	Físicas	Financeiras	Físicas	Financeiras
Central	1	26.022.335	1	27.150.155	1	28.982.880	1	30.661.775
Rio Doce	0	778.342	0	848.638	0	1.093.918	0	1.425.454
Mata	0	676.242	0	737.317	0	891.257	0	1.090.855
Sul de Minas	0	896.761	0	977.752	0	1.316.152	0	1.780.383
Triângulo	0	1.867.534	0	2.036.202	0	2.400.239	0	2.861.807
Alto Paranaíba	0	389.171	0	424.319	0	546.959	0	712.727
Centro Oeste	0	676.242	0	737.317	0	891.257	0	1.090.855
Norte de Minas	0	389.171	0	424.319	0	546.959	0	712.727
TOTAL	1	31.695.798	1	33.336.019	1	36.669.621	1	40.336.583

2417 - REMUNERAÇÃO DE PESSOAL ATIVO E ENCARGOS SOCIAIS

FINALIDADE : VIABILIZAR A REMUNERAÇÃO DE PESSOAL ATIVO DO ESTADO E PAGAMENTO DOS RESPECTIVOS ENCARGOS SOCIAIS E AUXÍLIOS, CONFERINDO CONDIÇÕES ADEQUADAS AO CUMPRIMENTO DAS ATRIBUIÇÕES INSTITUCIONAIS.

PRODUTO : PESSOA REMUNERADA

UNIDADE DE MEDIDA : UNIDADE

M e t a s

(R\$ 1,00)

REGIÕES	2015		2016		2017		2018	
	Físicas	Financeiras	Físicas	Financeiras	Físicas	Financeiras	Físicas	Financeiras
Central	215	10.758.929	225	11.600.090	235	12.173.186	250	12.737.134
Rio Doce	21	852.979	21	919.668	23	965.103	23	1.009.813
Mata	18	753.311	19	812.206	20	852.333	21	891.819
Sul de Minas	27	1.210.139	30	1.304.751	31	1.369.213	31	1.432.644
Triângulo	20	703.376	21	758.368	22	795.834	23	832.703
Alto Paranaíba	7	215.183	8	232.006	8	243.468	9	254.747
Centro Oeste	10	400.647	10	431.970	11	453.311	11	474.312
Norte de Minas	17	816.434	18	880.265	19	923.754	20	966.548
TOTAL	335	15.710.998	352	16.939.324	369	17.776.202	388	18.599.720

PLANO PLURIANUAL DE AÇÃO GOVERNAMENTAL 2012 - 2015 - Exercício 2015
Programas e Ações por Redes de Desenvolvimento Integrado
Programas Especiais

2018 - DESENVOLVIMENTO E CAPACITAÇÃO DO SERVIDOR

FINALIDADE : QUALIFICAR O SERVIDOR POR MEIO DE CURSOS DE EDUCAÇÃO BÁSICA, PROFISSIONAL E SUPERIOR, QUE CONTRIBUAM PARA A MELHORIA DA QUALIDADE E DA EFICIÊNCIA DOS SERVIÇOS PÚBLICOS PRESTADOS AO CIDADÃO.

PRODUTO : SERVIDOR CAPACITADO

UNIDADE DE MEDIDA : SERVIDOR

M e t a s

(R\$ 1,00)

REGIÕES	2015		2016		2017		2018	
	Físicas	Financeiras	Físicas	Financeiras	Físicas	Financeiras	Físicas	Financeiras
Central	20	25.240	20	25.000	20	25.000	0	25.000
TOTAL	20	25.240	20	25.000	20	25.000	0	25.000

AÇÕES DO PROGRAMA POR UNIDADE ORÇAMENTÁRIA

2361 - INSTITUTO DE PREVIDÊNCIA DO LEGISLATIVO DO ESTADO DE MINAS GERAIS

2002 - PLANEJAMENTO, GESTÃO E FINANÇAS

FINALIDADE : COORDENAR, IMPLEMENTAR E AVALIAR AS AÇÕES DE PLANEJAMENTO, GESTÃO E FINANÇAS, EXECUTANDO OS SERVIÇOS DE APOIO E SUPORTE TÉCNICO-ADMINISTRATIVO NECESSÁRIOS AO CUMPRIMENTO DAS ATRIBUIÇÕES INSTITUCIONAIS.

PRODUTO : AÇÃO DE APOIO À GESTÃO INSTITUCIONAL REALIZADA

UNIDADE DE MEDIDA : AÇÃO

M e t a s

(R\$ 1,00)

REGIÕES	2015		2016		2017		2018	
	Físicas	Financeiras	Físicas	Financeiras	Físicas	Financeiras	Físicas	Financeiras
Central	1	8.525.170	1	8.653.570	1	8.934.604	1	9.068.622
TOTAL	1	8.525.170	1	8.653.570	1	8.934.604	1	9.068.622

AÇÕES DO PROGRAMA POR UNIDADE ORÇAMENTÁRIA

2011 - INSTITUTO DE PREVIDÊNCIA DOS SERVIDORES DO ESTADO DE MINAS GERAIS

2002 - PLANEJAMENTO, GESTÃO E FINANÇAS

FINALIDADE : COORDENAR, IMPLEMENTAR E AVALIAR AS AÇÕES DE PLANEJAMENTO, GESTÃO E FINANÇAS, EXECUTANDO OS SERVIÇOS DE APOIO E SUPORTE TÉCNICO-ADMINISTRATIVO NECESSÁRIOS AO CUMPRIMENTO DAS ATRIBUIÇÕES INSTITUCIONAIS.

PRODUTO : AÇÃO DE APOIO À GESTÃO INSTITUCIONAL REALIZADA

UNIDADE DE MEDIDA : AÇÃO

M e t a s

(R\$ 1,00)

REGIÕES	2015		2016		2017		2018	
	Físicas	Financeiras	Físicas	Financeiras	Físicas	Financeiras	Físicas	Financeiras
Estadual	1	38.900.257	1	40.565.939	1	43.310.226	1	46.010.903
TOTAL	1	38.900.257	1	40.565.939	1	43.310.226	1	46.010.903

PLANO PLURIANUAL DE AÇÃO GOVERNAMENTAL 2012 - 2015 - Exercício 2015
Programas e Ações por Redes de Desenvolvimento Integrado
Programas Especiais

2417 - REMUNERAÇÃO DE PESSOAL ATIVO E ENCARGOS SOCIAIS

FINALIDADE : VIABILIZAR A REMUNERAÇÃO DE PESSOAL ATIVO DO ESTADO E PAGAMENTO DOS RESPECTIVOS ENCARGOS SOCIAIS E AUXÍLIOS, CONFERINDO CONDIÇÕES ADEQUADAS AO CUMPRIMENTO DAS ATRIBUIÇÕES INSTITUCIONAIS.

PRODUTO : PESSOA REMUNERADA

UNIDADE DE MEDIDA : UNIDADE

M e t a s

(R\$ 1,00)

REGIÕES	2015		2016		2017		2018	
	Físicas	Financeiras	Físicas	Financeiras	Físicas	Financeiras	Físicas	Financeiras
Central	3.089	175.908.529	3.245	196.298.333	3.404	205.999.739	3.576	215.544.512
Rio Doce	32	1.823.008	34	2.034.316	35	2.134.855	37	2.233.772
Mata	115	6.493.545	121	7.246.221	128	7.604.340	134	7.956.680
Sul de Minas	90	4.354.785	94	4.859.556	98	5.099.724	102	5.336.015
Triângulo	51	1.934.224	53	2.158.423	55	2.265.096	57	2.370.047
Alto Paranaíba	21	927.283	22	1.034.765	23	1.085.904	24	1.136.218
Centro Oeste	47	2.182.606	49	2.435.596	53	2.555.969	55	2.674.395
Noroeste de Minas	8	204.902	9	228.653	9	239.953	10	251.071
Norte de Minas	81	4.888.429	84	5.455.054	90	5.724.652	94	5.989.898
Jequitinhonha / Mucuri	44	2.213.336	46	2.469.887	50	2.591.954	53	2.712.050
TOTAL	3.578	200.930.647	3.757	224.220.804	3.945	235.302.186	4.142	246.204.658

2018 - DESENVOLVIMENTO E CAPACITAÇÃO DO SERVIDOR

FINALIDADE : QUALIFICAR O SERVIDOR POR MEIO DE CURSOS DE EDUCAÇÃO BÁSICA, PROFISSIONAL E SUPERIOR, QUE CONTRIBUAM PARA A MELHORIA DA QUALIDADE E DA EFICIÊNCIA DOS SERVIÇOS PÚBLICOS PRESTADOS AO CIDADÃO.

PRODUTO : SERVIDOR CAPACITADO

UNIDADE DE MEDIDA : SERVIDOR

M e t a s

(R\$ 1,00)

REGIÕES	2015		2016		2017		2018	
	Físicas	Financeiras	Físicas	Financeiras	Físicas	Financeiras	Físicas	Financeiras
Central	200	155.058	220	157.500	242	165.375	266	173.643
TOTAL	200	155.058	220	157.500	242	165.375	266	173.643

PLANO PLURIANUAL DE AÇÃO GOVERNAMENTAL 2012 - 2015 - Exercício 2015
Programas e Ações por Redes de Desenvolvimento Integrado
Programas Especiais

2056 - MODERNIZAÇÃO E PRESERVAÇÃO DO PATRIMÔNIO IMOBILIÁRIO

FINALIDADE : MODERNIZAR E PRESERVAR AS INSTALAÇÕES FÍSICAS DAS DIVERSAS UNIDADES DO INSTITUTO, COM O OBJETIVO DE OFERECER AOS BENEFICIÁRIOS E SEUS DEPENDENTES MAIOR CONFORTO, SEGURANÇA, AGILIDADE E HUMANIZAÇÃO NA PRESTAÇÃO DE SERVIÇOS.

PRODUTO : CONSTRUÇÃO/REFORMA/AMPLIAÇÃO REALIZADA

UNIDADE DE MEDIDA : METRO QUADRADO

M e t a s

(R\$ 1,00)

REGIÕES	2015		2016		2017		2018	
	Físicas	Financeiras	Físicas	Financeiras	Físicas	Financeiras	Físicas	Financeiras
Central	4.000	12.365.552	1.700	5.000.000	1.700	5.000.000	1.700	5.000.000
TOTAL	4.000	12.365.552	1.700	5.000.000	1.700	5.000.000	1.700	5.000.000

AÇÕES DO PROGRAMA POR UNIDADE ORÇAMENTÁRIA

2121 - INSTITUTO DE PREVIDÊNCIA DOS SERVIDORES MILITARES DO ESTADO DE MINAS GERAIS

2001 - DIREÇÃO SUPERIOR

FINALIDADE : DEFINIR, COORDENAR E SUPERVISIONAR, NO ÂMBITO ORGANIZACIONAL INTERNO E/OU SETORIAL, AÇÕES VISANDO AO CUMPRIMENTO DAS ATRIBUIÇÕES INSTITUCIONAIS.

PRODUTO : AÇÃO DE GESTÃO INSTITUCIONAL SUPERIOR REALIZADA

UNIDADE DE MEDIDA : AÇÃO

M e t a s

(R\$ 1,00)

REGIÕES	2015		2016		2017		2018	
	Físicas	Financeiras	Físicas	Financeiras	Físicas	Financeiras	Físicas	Financeiras
Central	1	6.500	1	13.000	1	15.000	1	15.000
TOTAL	1	6.500	1	13.000	1	15.000	1	15.000

2002 - PLANEJAMENTO, GESTÃO E FINANÇAS

FINALIDADE : COORDENAR, IMPLEMENTAR E AVALIAR AS AÇÕES DE PLANEJAMENTO, GESTÃO E FINANÇAS, EXECUTANDO OS SERVIÇOS DE APOIO E SUPORTE TÉCNICO-ADMINISTRATIVO NECESSÁRIOS AO CUMPRIMENTO DAS ATRIBUIÇÕES INSTITUCIONAIS.

PRODUTO : AÇÃO DE APOIO À GESTÃO INSTITUCIONAL REALIZADA

UNIDADE DE MEDIDA : AÇÃO

M e t a s

(R\$ 1,00)

REGIÕES	2015		2016		2017		2018	
	Físicas	Financeiras	Físicas	Financeiras	Físicas	Financeiras	Físicas	Financeiras
Central	1	52.931.827	1	27.685.100	1	29.087.600	1	28.000.000
TOTAL	1	52.931.827	1	27.685.100	1	29.087.600	1	28.000.000

PLANO PLURIANUAL DE AÇÃO GOVERNAMENTAL 2012 - 2015 - Exercício 2015
Programas e Ações por Redes de Desenvolvimento Integrado
Programas Especiais

2417 - REMUNERAÇÃO DE PESSOAL ATIVO E ENCARGOS SOCIAIS

FINALIDADE : VIABILIZAR A REMUNERAÇÃO DE PESSOAL ATIVO DO ESTADO E PAGAMENTO DOS RESPECTIVOS ENCARGOS SOCIAIS E AUXÍLIOS, CONFERINDO CONDIÇÕES ADEQUADAS AO CUMPRIMENTO DAS ATRIBUIÇÕES INSTITUCIONAIS.

PRODUTO : PESSOA REMUNERADA

UNIDADE DE MEDIDA : UNIDADE

M e t a s

(R\$ 1,00)

REGIÕES	2015		2016		2017		2018	
	Físicas	Financeiras	Físicas	Financeiras	Físicas	Financeiras	Físicas	Financeiras
Central	320	13.800.000	330	14.000.000	330	15.000.000	330	15.000.000
TOTAL	320	13.800.000	330	14.000.000	330	15.000.000	330	15.000.000

2018 - DESENVOLVIMENTO E CAPACITAÇÃO DO SERVIDOR

FINALIDADE : QUALIFICAR O SERVIDOR POR MEIO DE CURSOS DE EDUCAÇÃO BÁSICA, PROFISSIONAL E SUPERIOR, QUE CONTRIBUAM PARA A MELHORIA DA QUALIDADE E DA EFICIÊNCIA DOS SERVIÇOS PÚBLICOS PRESTADOS AO CIDADÃO.

PRODUTO : SERVIDOR CAPACITADO

UNIDADE DE MEDIDA : SERVIDOR

M e t a s

(R\$ 1,00)

REGIÕES	2015		2016		2017		2018	
	Físicas	Financeiras	Físicas	Financeiras	Físicas	Financeiras	Físicas	Financeiras
Central	30	75.000	40	80.000	40	80.000	40	80.000
TOTAL	30	75.000	40	80.000	40	80.000	40	80.000

PLANO PLURIANUAL DE AÇÃO GOVERNAMENTAL 2012 - 2015 - Exercício 2015
Programas e Ações por Redes de Desenvolvimento Integrado
Programas Especiais

AÇÕES DO PROGRAMA POR UNIDADE ORÇAMENTÁRIA

2101 - INSTITUTO ESTADUAL DE FLORESTAS

2417 - REMUNERAÇÃO DE PESSOAL ATIVO E ENCARGOS SOCIAIS

FINALIDADE : VIABILIZAR A REMUNERAÇÃO DE PESSOAL ATIVO DO ESTADO E PAGAMENTO DOS RESPECTIVOS ENCARGOS SOCIAIS E AUXÍLIOS, CONFERINDO CONDIÇÕES ADEQUADAS AO CUMPRIMENTO DAS ATRIBUIÇÕES INSTITUCIONAIS.

PRODUTO : PESSOA REMUNERADA

UNIDADE DE MEDIDA : UNIDADE

M e t a s

(R\$ 1,00)

REGIÕES	2015		2016		2017		2018	
	Físicas	Financeiras	Físicas	Financeiras	Físicas	Financeiras	Físicas	Financeiras
Central	389	22.927.831	411	29.328.236	437	30.777.629	455	32.203.651
Rio Doce	80	3.821.116	83	4.887.794	87	5.129.349	92	5.367.006
Mata	140	7.018.853	147	8.978.190	153	9.421.893	165	9.858.434
Sul de Minas	57	3.704.302	59	4.738.366	61	4.972.537	63	5.202.928
Triângulo	42	2.221.897	44	2.842.146	46	2.982.605	49	3.120.798
Alto Paranaíba	34	2.205.175	35	2.820.758	38	2.960.160	39	3.097.313
Centro Oeste	42	2.145.810	44	2.744.820	46	2.880.469	49	3.013.930
Noroeste de Minas	34	2.021.301	35	2.585.555	36	2.713.333	38	2.839.048
Norte de Minas	85	4.170.695	90	5.334.959	93	5.598.614	97	5.858.015
Jequitinhonha / Mucuri	41	1.787.935	43	2.287.044	44	2.400.069	46	2.511.271
TOTAL	944	52.024.915	991	66.547.868	1.041	69.836.658	1.093	73.072.394

2001 - DIREÇÃO SUPERIOR

FINALIDADE : DEFINIR, COORDENAR E SUPERVISIONAR, NO ÂMBITO ORGANIZACIONAL INTERNO E/OU SETORIAL, AÇÕES VISANDO AO CUMPRIMENTO DAS ATRIBUIÇÕES INSTITUCIONAIS.

PRODUTO : AÇÃO DE GESTÃO INSTITUCIONAL SUPERIOR REALIZADA

UNIDADE DE MEDIDA : AÇÃO

M e t a s

(R\$ 1,00)

REGIÕES	2015		2016		2017		2018	
	Físicas	Financeiras	Físicas	Financeiras	Físicas	Financeiras	Físicas	Financeiras
Central	1	41.800	1	68.250	1	71.500	1	74.750
TOTAL	1	41.800	1	68.250	1	71.500	1	74.750

PLANO PLURIANUAL DE AÇÃO GOVERNAMENTAL 2012 - 2015 - Exercício 2015
Programas e Ações por Redes de Desenvolvimento Integrado
Programas Especiais

2002 - PLANEJAMENTO, GESTÃO E FINANÇAS

FINALIDADE : COORDENAR, IMPLEMENTAR E AVALIAR AS AÇÕES DE PLANEJAMENTO, GESTÃO E FINANÇAS, EXECUTANDO OS SERVIÇOS DE APOIO E SUPORTE TÉCNICO-ADMINISTRATIVO NECESSÁRIOS AO CUMPRIMENTO DAS ATRIBUIÇÕES INSTITUCIONAIS.

PRODUTO : AÇÃO DE APOIO À GESTÃO INSTITUCIONAL REALIZADA

UNIDADE DE MEDIDA : AÇÃO

M e t a s

(R\$ 1,00)

REGIÕES	2015		2016		2017		2018	
	Físicas	Financeiras	Físicas	Financeiras	Físicas	Financeiras	Físicas	Financeiras
Central	1	20.772.928	1	16.661.200	1	17.367.175	1	18.102.897
TOTAL	1	20.772.928	1	16.661.200	1	17.367.175	1	18.102.897

AÇÕES DO PROGRAMA POR UNIDADE ORÇAMENTÁRIA

2201 - INSTITUTO ESTADUAL DO PATRIMÔNIO HISTÓRICO E ARTÍSTICO DE MINAS GERAIS

2001 - DIREÇÃO SUPERIOR

FINALIDADE : DEFINIR, COORDENAR E SUPERVISIONAR, NO ÂMBITO ORGANIZACIONAL INTERNO E/OU SETORIAL, AÇÕES VISANDO AO CUMPRIMENTO DAS ATRIBUIÇÕES INSTITUCIONAIS.

PRODUTO : AÇÃO DE GESTÃO INSTITUCIONAL SUPERIOR REALIZADA

UNIDADE DE MEDIDA : AÇÃO

M e t a s

(R\$ 1,00)

REGIÕES	2015		2016		2017		2018	
	Físicas	Financeiras	Físicas	Financeiras	Físicas	Financeiras	Físicas	Financeiras
Central	1	7.160	1	6.000	1	6.000	1	6.000
TOTAL	1	7.160	1	6.000	1	6.000	1	6.000

2002 - PLANEJAMENTO, GESTÃO E FINANÇAS

FINALIDADE : COORDENAR, IMPLEMENTAR E AVALIAR AS AÇÕES DE PLANEJAMENTO, GESTÃO E FINANÇAS, EXECUTANDO OS SERVIÇOS DE APOIO E SUPORTE TÉCNICO-ADMINISTRATIVO NECESSÁRIOS AO CUMPRIMENTO DAS ATRIBUIÇÕES INSTITUCIONAIS.

PRODUTO : AÇÃO DE APOIO À GESTÃO INSTITUCIONAL REALIZADA

UNIDADE DE MEDIDA : AÇÃO

M e t a s

(R\$ 1,00)

REGIÕES	2015		2016		2017		2018	
	Físicas	Financeiras	Físicas	Financeiras	Físicas	Financeiras	Físicas	Financeiras
Central	1	3.775.183	1	2.774.346	1	2.899.317	1	3.029.890
TOTAL	1	3.775.183	1	2.774.346	1	2.899.317	1	3.029.890

PLANO PLURIANUAL DE AÇÃO GOVERNAMENTAL 2012 - 2015 - Exercício 2015
Programas e Ações por Redes de Desenvolvimento Integrado
Programas Especiais

2417 - REMUNERAÇÃO DE PESSOAL ATIVO E ENCARGOS SOCIAIS

FINALIDADE : VIABILIZAR A REMUNERAÇÃO DE PESSOAL ATIVO DO ESTADO E PAGAMENTO DOS RESPECTIVOS ENCARGOS SOCIAIS E AUXÍLIOS, CONFERINDO CONDIÇÕES ADEQUADAS AO CUMPRIMENTO DAS ATRIBUIÇÕES INSTITUCIONAIS.

PRODUTO : PESSOA REMUNERADA

UNIDADE DE MEDIDA : UNIDADE

M e t a s

(R\$ 1,00)

REGIÕES	2015		2016		2017		2018	
	Físicas	Financeiras	Físicas	Financeiras	Físicas	Financeiras	Físicas	Financeiras
Central	176	7.643.380	185	8.148.221	194	8.550.727	204	8.946.824
TOTAL	176	7.643.380	185	8.148.221	194	8.550.727	204	8.946.824

2018 - DESENVOLVIMENTO E CAPACITAÇÃO DO SERVIDOR

FINALIDADE : QUALIFICAR O SERVIDOR POR MEIO DE CURSOS DE EDUCAÇÃO BÁSICA, PROFISSIONAL E SUPERIOR, QUE CONTRIBUAM PARA A MELHORIA DA QUALIDADE E DA EFICIÊNCIA DOS SERVIÇOS PÚBLICOS PRESTADOS AO CIDADÃO.

PRODUTO : SERVIDOR CAPACITADO

UNIDADE DE MEDIDA : SERVIDOR

M e t a s

(R\$ 1,00)

REGIÕES	2015		2016		2017		2018	
	Físicas	Financeiras	Físicas	Financeiras	Físicas	Financeiras	Físicas	Financeiras
Central	1	1.193	1	1.000	1	1.000	1	1.000
TOTAL	1	1.193	1	1.000	1	1.000	1	1.000

AÇÕES DO PROGRAMA POR UNIDADE ORÇAMENTÁRIA

2371 - INSTITUTO MINEIRO DE AGROPECUÁRIA

2002 - PLANEJAMENTO, GESTÃO E FINANÇAS

FINALIDADE : COORDENAR, IMPLEMENTAR E AVALIAR AS AÇÕES DE PLANEJAMENTO, GESTÃO E FINANÇAS, EXECUTANDO OS SERVIÇOS DE APOIO E SUPORTE TÉCNICO-ADMINISTRATIVO NECESSÁRIOS AO CUMPRIMENTO DAS ATRIBUIÇÕES INSTITUCIONAIS.

PRODUTO : AÇÃO DE APOIO À GESTÃO INSTITUCIONAL REALIZADA

UNIDADE DE MEDIDA : AÇÃO

M e t a s

(R\$ 1,00)

REGIÕES	2015		2016		2017		2018	
	Físicas	Financeiras	Físicas	Financeiras	Físicas	Financeiras	Físicas	Financeiras
Central	1	17.431.797	1	16.931.569	1	17.792.580	1	18.698.777
TOTAL	1	17.431.797	1	16.931.569	1	17.792.580	1	18.698.777

PLANO PLURIANUAL DE AÇÃO GOVERNAMENTAL 2012 - 2015 - Exercício 2015
Programas e Ações por Redes de Desenvolvimento Integrado
Programas Especiais

2417 - REMUNERAÇÃO DE PESSOAL ATIVO E ENCARGOS SOCIAIS

FINALIDADE : VIABILIZAR A REMUNERAÇÃO DE PESSOAL ATIVO DO ESTADO E PAGAMENTO DOS RESPECTIVOS ENCARGOS SOCIAIS E AUXÍLIOS, CONFERINDO CONDIÇÕES ADEQUADAS AO CUMPRIMENTO DAS ATRIBUIÇÕES INSTITUCIONAIS.

PRODUTO : PESSOA REMUNERADA

UNIDADE DE MEDIDA : UNIDADE

M e t a s

(R\$ 1,00)

REGIÕES	2015		2016		2017		2018	
	Físicas	Financeiras	Físicas	Financeiras	Físicas	Financeiras	Físicas	Financeiras
Central	529	48.239.606	549	45.964.830	569	48.236.570	592	50.471.593
Rio Doce	87	6.658.649	91	6.344.656	99	6.658.230	107	6.966.737
Mata	151	11.333.893	160	10.799.430	167	11.333.177	175	11.858.295
Sul de Minas	194	15.408.048	203	14.681.468	215	15.407.078	224	16.120.958
Triângulo	180	13.492.018	192	12.855.790	201	13.491.170	212	14.116.276
Alto Paranaíba	94	7.417.208	98	7.067.443	104	7.416.740	110	7.760.392
Centro Oeste	118	8.265.756	125	7.875.975	131	8.265.235	137	8.648.199
Noroeste de Minas	64	4.529.656	68	4.316.056	71	4.529.370	75	4.739.236
Norte de Minas	136	9.144.740	145	8.713.512	153	9.144.165	161	9.567.858
Jequitinhonha / Mucuri	101	7.213.306	106	6.873.156	114	7.212.852	122	7.547.056
TOTAL	1.654	131.702.880	1.737	125.492.316	1.824	131.694.587	1.915	137.796.600

2018 - DESENVOLVIMENTO E CAPACITAÇÃO DO SERVIDOR

FINALIDADE : QUALIFICAR O SERVIDOR POR MEIO DE CURSOS DE EDUCAÇÃO BÁSICA, PROFISSIONAL E SUPERIOR, QUE CONTRIBUAM PARA A MELHORIA DA QUALIDADE E DA EFICIÊNCIA DOS SERVIÇOS PÚBLICOS PRESTADOS AO CIDADÃO.

PRODUTO : SERVIDOR CAPACITADO

UNIDADE DE MEDIDA : SERVIDOR

M e t a s

(R\$ 1,00)

REGIÕES	2015		2016		2017		2018	
	Físicas	Financeiras	Físicas	Financeiras	Físicas	Financeiras	Físicas	Financeiras
Central	13	2.000	15	2.130	17	2.268	19	2.416
Rio Doce	6	2.000	8	2.130	10	2.268	12	2.416
Mata	6	2.000	8	2.130	10	2.268	12	2.416
Sul de Minas	9	3.000	12	3.195	15	3.402	18	3.624
Triângulo	6	2.000	8	2.130	10	2.268	12	2.416
Alto Paranaíba	6	2.000	8	2.130	10	2.268	12	2.416
Centro Oeste	6	2.000	8	2.130	10	2.268	12	2.416
Noroeste de Minas	3	1.000	4	1.065	5	1.134	6	1.208
Norte de Minas	6	2.000	8	2.130	10	2.268	12	2.416
Jequitinhonha / Mucuri	6	2.000	8	2.130	10	2.273	12	2.415
TOTAL	67	20.000	87	21.300	107	22.685	127	24.159

PLANO PLURIANUAL DE AÇÃO GOVERNAMENTAL 2012 - 2015 - Exercício 2015
Programas e Ações por Redes de Desenvolvimento Integrado
Programas Especiais

AÇÕES DO PROGRAMA POR UNIDADE ORÇAMENTÁRIA

2241 - INSTITUTO MINEIRO DE GESTÃO DAS ÁGUAS

2417 - REMUNERAÇÃO DE PESSOAL ATIVO E ENCARGOS SOCIAIS

FINALIDADE : VIABILIZAR A REMUNERAÇÃO DE PESSOAL ATIVO DO ESTADO E PAGAMENTO DOS RESPECTIVOS ENCARGOS SOCIAIS E AUXÍLIOS, CONFERINDO CONDIÇÕES ADEQUADAS AO CUMPRIMENTO DAS ATRIBUIÇÕES INSTITUCIONAIS.

PRODUTO : PESSOA REMUNERADA

UNIDADE DE MEDIDA : UNIDADE

M e t a s

(R\$ 1,00)

REGIÕES	2015		2016		2017		2018	
	Físicas	Financeiras	Físicas	Financeiras	Físicas	Financeiras	Físicas	Financeiras
Central	127	7.349.920	132	9.187.473	139	9.641.517	143	10.088.243
Rio Doce	3	206.353	3	257.943	4	270.691	4	283.233
Mata	2	150.125	2	187.658	2	196.932	3	206.056
Sul de Minas	3	203.355	3	254.195	3	266.757	4	279.117
Triângulo	4	291.781	5	364.728	5	382.753	5	400.488
Alto Paranaíba	1	68.589	1	85.737	1	89.975	1	94.143
Centro Oeste	2	135.562	2	169.454	2	177.829	3	186.068
Noroeste de Minas	2	143.551	2	179.440	2	188.308	3	197.033
Norte de Minas	4	272.214	5	340.270	5	357.086	5	373.631
TOTAL	148	8.821.450	155	11.026.898	163	11.571.848	171	12.108.012

2001 - DIREÇÃO SUPERIOR

FINALIDADE : DEFINIR, COORDENAR E SUPERVISIONAR, NO ÂMBITO ORGANIZACIONAL INTERNO E/OU SETORIAL, AÇÕES VISANDO AO CUMPRIMENTO DAS ATRIBUIÇÕES INSTITUCIONAIS.

PRODUTO : AÇÃO DE GESTÃO INSTITUCIONAL SUPERIOR REALIZADA

UNIDADE DE MEDIDA : AÇÃO

M e t a s

(R\$ 1,00)

REGIÕES	2015		2016		2017		2018	
	Físicas	Financeiras	Físicas	Financeiras	Físicas	Financeiras	Físicas	Financeiras
Central	1	48.956	1	63.000	1	66.000	1	69.000
TOTAL	1	48.956	1	63.000	1	66.000	1	69.000

PLANO PLURIANUAL DE AÇÃO GOVERNAMENTAL 2012 - 2015 - Exercício 2015
Programas e Ações por Redes de Desenvolvimento Integrado
Programas Especiais

2002 - PLANEJAMENTO, GESTÃO E FINANÇAS

FINALIDADE : COORDENAR, IMPLEMENTAR E AVALIAR AS AÇÕES DE PLANEJAMENTO, GESTÃO E FINANÇAS, EXECUTANDO OS SERVIÇOS DE APOIO E SUPORTE TÉCNICO-ADMINISTRATIVO NECESSÁRIOS AO CUMPRIMENTO DAS ATRIBUIÇÕES INSTITUCIONAIS.

PRODUTO : AÇÃO DE APOIO À GESTÃO INSTITUCIONAL REALIZADA

UNIDADE DE MEDIDA : AÇÃO

M e t a s

(R\$ 1,00)

REGIÕES	2015		2016		2017		2018	
	Físicas	Financeiras	Físicas	Financeiras	Físicas	Financeiras	Físicas	Financeiras
Central	1	2.788.737	1	2.101.425	1	2.186.684	1	2.283.476
TOTAL	1	2.788.737	1	2.101.425	1	2.186.684	1	2.283.476

2067 - GESTÃO PARTICIPATIVA E APOIO AOS COMITÊS DE BACIAS

FINALIDADE : FUNDAMENTAR, GARANTIR E ORIENTAR A IMPLEMENTAÇÃO DA POLÍTICA ESTADUAL DE RECURSOS HÍDRICOS E DE SEUS INSTRUMENTOS DE GESTÃO, COM BASE NOS DISPOSITIVOS DA LEI ESTADUAL 13.199/99; PROPORCIONAR O GERENCIAMENTO, ACOMPANHAMENTO, MONITORAMENTO E APOIO EXECUTIVO NAS DIVERSAS ETAPAS PREVISTAS NOS PROGRAMAS DOS PLANOS DIRETORES E A INTEGRAÇÃO DAS POLÍTICAS MUNICIPAIS COM A GESTÃO DE RECURSOS HÍDRICOS.

PRODUTO : COMITÊ DE BACIAS APOIADO

UNIDADE DE MEDIDA : COMITÊ

M e t a s

(R\$ 1,00)

REGIÕES	2015		2016		2017		2018	
	Físicas	Financeiras	Físicas	Financeiras	Físicas	Financeiras	Físicas	Financeiras
Central	2	38.063	2	48.982	2	51.431	2	54.003
Rio Doce	6	38.062	6	48.983	6	51.432	6	54.004
Mata	2	38.062	2	48.982	2	51.432	2	54.003
Sul de Minas	8	38.062	8	48.983	8	51.432	8	54.004
Triângulo	3	38.062	3	48.983	3	51.432	3	54.003
Alto Paranaíba	1	38.062	1	48.982	1	51.431	1	54.003
Centro Oeste	3	38.062	3	48.982	3	51.431	3	54.003
Noroeste de Minas	2	38.062	2	48.983	2	51.432	2	54.003
Norte de Minas	4	38.062	4	48.983	4	51.432	4	54.003
Jequitinhonha / Mucuri	5	38.062	5	48.982	5	51.431	5	54.003
TOTAL	36	380.621	36	489.825	36	514.316	36	540.032

PLANO PLURIANUAL DE AÇÃO GOVERNAMENTAL 2012 - 2015 - Exercício 2015
Programas e Ações por Redes de Desenvolvimento Integrado
Programas Especiais

AÇÕES DO PROGRAMA POR UNIDADE ORÇAMENTÁRIA

2251 - JUNTA COMERCIAL DO ESTADO DE MINAS GERAIS

2001 - DIREÇÃO SUPERIOR

FINALIDADE : DEFINIR, COORDENAR E SUPERVISIONAR, NO ÂMBITO ORGANIZACIONAL INTERNO E/OU SETORIAL, AÇÕES VISANDO AO CUMPRIMENTO DAS ATRIBUIÇÕES INSTITUCIONAIS.

PRODUTO : AÇÃO DE GESTÃO INSTITUCIONAL SUPERIOR REALIZADA

UNIDADE DE MEDIDA : AÇÃO

M e t a s

(R\$ 1,00)

REGIÕES	2015		2016		2017		2018	
	Físicas	Financeiras	Físicas	Financeiras	Físicas	Financeiras	Físicas	Financeiras
Central	1	388.062	1	730.116	1	762.971	1	797.305
TOTAL	1	388.062	1	730.116	1	762.971	1	797.305

2002 - PLANEJAMENTO, GESTÃO E FINANÇAS

FINALIDADE : COORDENAR, IMPLEMENTAR E AVALIAR AS AÇÕES DE PLANEJAMENTO, GESTÃO E FINANÇAS, EXECUTANDO OS SERVIÇOS DE APOIO E SUPORTE TÉCNICO-ADMINISTRATIVO NECESSÁRIOS AO CUMPRIMENTO DAS ATRIBUIÇÕES INSTITUCIONAIS.

PRODUTO : AÇÃO DE APOIO À GESTÃO INSTITUCIONAL REALIZADA

UNIDADE DE MEDIDA : AÇÃO

M e t a s

(R\$ 1,00)

REGIÕES	2015		2016		2017		2018	
	Físicas	Financeiras	Físicas	Financeiras	Físicas	Financeiras	Físicas	Financeiras
Central	1	6.544.299	1	9.941.737	1	10.389.115	1	10.856.625
TOTAL	1	6.544.299	1	9.941.737	1	10.389.115	1	10.856.625

PLANO PLURIANUAL DE AÇÃO GOVERNAMENTAL 2012 - 2015 - Exercício 2015
Programas e Ações por Redes de Desenvolvimento Integrado
Programas Especiais

2417 - REMUNERAÇÃO DE PESSOAL ATIVO E ENCARGOS SOCIAIS

FINALIDADE : VIABILIZAR A REMUNERAÇÃO DE PESSOAL ATIVO DO ESTADO E PAGAMENTO DOS RESPECTIVOS ENCARGOS SOCIAIS E AUXÍLIOS, CONFERINDO CONDIÇÕES ADEQUADAS AO CUMPRIMENTO DAS ATRIBUIÇÕES INSTITUCIONAIS.

PRODUTO : PESSOA REMUNERADA

UNIDADE DE MEDIDA : UNIDADE

M e t a s

(R\$ 1,00)

REGIÕES	2015		2016		2017		2018	
	Físicas	Financeiras	Físicas	Financeiras	Físicas	Financeiras	Físicas	Financeiras
Central	221	11.322.541	235	12.437.437	245	13.052.156	258	13.656.929
Rio Doce	8	300.781	8	330.398	9	346.728	9	362.793
Mata	13	677.967	13	744.725	14	781.533	14	817.745
Sul de Minas	11	580.601	11	637.770	12	669.291	12	700.303
Triângulo	13	465.044	13	510.836	14	536.085	15	560.923
Centro Oeste	1	29.380	1	32.272	1	33.867	1	35.436
Norte de Minas	7	283.703	7	311.638	7	327.041	8	342.194
TOTAL	274	13.660.017	288	15.005.076	302	15.746.701	317	16.476.323

2018 - DESENVOLVIMENTO E CAPACITAÇÃO DO SERVIDOR

FINALIDADE : QUALIFICAR O SERVIDOR POR MEIO DE CURSOS DE EDUCAÇÃO BÁSICA, PROFISSIONAL E SUPERIOR, QUE CONTRIBUAM PARA A MELHORIA DA QUALIDADE E DA EFICIÊNCIA DOS SERVIÇOS PÚBLICOS PRESTADOS AO CIDADÃO.

PRODUTO : SERVIDOR CAPACITADO

UNIDADE DE MEDIDA : SERVIDOR

M e t a s

(R\$ 1,00)

REGIÕES	2015		2016		2017		2018	
	Físicas	Financeiras	Físicas	Financeiras	Físicas	Financeiras	Físicas	Financeiras
Central	215	56.357	220	106.365	240	111.511	260	116.153
TOTAL	215	56.357	220	106.365	240	111.511	260	116.153

AÇÕES DO PROGRAMA POR UNIDADE ORÇAMENTÁRIA

2041 - LOTERIA DO ESTADO DE MINAS GERAIS

2001 - DIREÇÃO SUPERIOR

FINALIDADE : DEFINIR, COORDENAR E SUPERVISIONAR, NO ÂMBITO ORGANIZACIONAL INTERNO E/OU SETORIAL, AÇÕES VISANDO AO CUMPRIMENTO DAS ATRIBUIÇÕES INSTITUCIONAIS.

PRODUTO : AÇÃO DE GESTÃO INSTITUCIONAL SUPERIOR REALIZADA

UNIDADE DE MEDIDA : AÇÃO

M e t a s

(R\$ 1,00)

REGIÕES	2015		2016		2017		2018	
	Físicas	Financeiras	Físicas	Financeiras	Físicas	Financeiras	Físicas	Financeiras
Central	1	39.754	1	63.000	1	65.835	1	68.797
TOTAL	1	39.754	1	63.000	1	65.835	1	68.797

PLANO PLURIANUAL DE AÇÃO GOVERNAMENTAL 2012 - 2015 - Exercício 2015
Programas e Ações por Redes de Desenvolvimento Integrado
Programas Especiais

2417 - REMUNERAÇÃO DE PESSOAL ATIVO E ENCARGOS SOCIAIS

FINALIDADE : VIABILIZAR A REMUNERAÇÃO DE PESSOAL ATIVO DO ESTADO E PAGAMENTO DOS RESPECTIVOS ENCARGOS SOCIAIS E AUXÍLIOS, CONFERINDO CONDIÇÕES ADEQUADAS AO CUMPRIMENTO DAS ATRIBUIÇÕES INSTITUCIONAIS.

PRODUTO : PESSOA REMUNERADA

UNIDADE DE MEDIDA : UNIDADE

M e t a s

(R\$ 1,00)

REGIÕES	2015		2016		2017		2018	
	Físicas	Financeiras	Físicas	Financeiras	Físicas	Financeiras	Físicas	Financeiras
Central	30	1.859.428	32	2.137.248	33	2.242.876	35	2.346.798
TOTAL	30	1.859.428	32	2.137.248	33	2.242.876	35	2.346.798

2002 - PLANEJAMENTO, GESTÃO E FINANÇAS

FINALIDADE : COORDENAR, IMPLEMENTAR E AVALIAR AS AÇÕES DE PLANEJAMENTO, GESTÃO E FINANÇAS, EXECUTANDO OS SERVIÇOS DE APOIO E SUPORTE TÉCNICO-ADMINISTRATIVO NECESSÁRIOS AO CUMPRIMENTO DAS ATRIBUIÇÕES INSTITUCIONAIS.

PRODUTO : AÇÃO DE APOIO À GESTÃO INSTITUCIONAL REALIZADA

UNIDADE DE MEDIDA : AÇÃO

M e t a s

(R\$ 1,00)

REGIÕES	2015		2016		2017		2018	
	Físicas	Financeiras	Físicas	Financeiras	Físicas	Financeiras	Físicas	Financeiras
Central	1	763.167	1	367.500	1	384.100	1	401.300
TOTAL	1	763.167	1	367.500	1	384.100	1	401.300

2018 - DESENVOLVIMENTO E CAPACITAÇÃO DO SERVIDOR

FINALIDADE : QUALIFICAR O SERVIDOR POR MEIO DE CURSOS DE EDUCAÇÃO BÁSICA, PROFISSIONAL E SUPERIOR, QUE CONTRIBUAM PARA A MELHORIA DA QUALIDADE E DA EFICIÊNCIA DOS SERVIÇOS PÚBLICOS PRESTADOS AO CIDADÃO.

PRODUTO : SERVIDOR CAPACITADO

UNIDADE DE MEDIDA : SERVIDOR

M e t a s

(R\$ 1,00)

REGIÕES	2015		2016		2017		2018	
	Físicas	Financeiras	Físicas	Financeiras	Físicas	Financeiras	Físicas	Financeiras
Central	6	11.716	6	18.900	6	19.750	6	20.740
TOTAL	6	11.716	6	18.900	6	19.750	6	20.740

PLANO PLURIANUAL DE AÇÃO GOVERNAMENTAL 2012 - 2015 - Exercício 2015
Programas e Ações por Redes de Desenvolvimento Integrado
Programas Especiais

AÇÕES DO PROGRAMA POR UNIDADE ORÇAMENTÁRIA

5191 - MINAS GERAIS PARTICIPAÇÕES S.A.

6595 - MANUTENÇÃO E ADEQUAÇÃO DA INFRA ESTRUTURA ADMINISTRATIVA - MGI

FINALIDADE : ADEQUAR A INFRA ESTRUTURA DE APOIO PARA ATENDER SATISFATORIAMENTE ÀS NECESSIDADES TÉCNICO-OPERACIONAIS, ADMINISTRATIVAS E FINANCEIRAS DA MINAS GERAIS PARTICIPAÇÕES SA.

PRODUTO : AÇÃO DE APOIO À GESTÃO INSTITUCIONAL REALIZADA

UNIDADE DE MEDIDA : AÇÃO

M e t a s

(R\$ 1,00)

REGIÕES	2015		2016		2017		2018	
	Físicas	Financeiras	Físicas	Financeiras	Físicas	Financeiras	Físicas	Financeiras
Central	1	25.000	1	25.000	1	25.000	1	25.000
TOTAL	1	25.000	1	25.000	1	25.000	1	25.000

AÇÕES DO PROGRAMA POR UNIDADE ORÇAMENTÁRIA

1101 - OUVIDORIA-GERAL DO ESTADO DE MINAS GERAIS

2001 - DIREÇÃO SUPERIOR

FINALIDADE : DEFINIR, COORDENAR E SUPERVISIONAR, NO ÂMBITO ORGANIZACIONAL INTERNO E/OU SETORIAL, AÇÕES VISANDO AO CUMPRIMENTO DAS ATRIBUIÇÕES INSTITUCIONAIS.

PRODUTO : AÇÃO DE GESTÃO INSTITUCIONAL SUPERIOR REALIZADA

UNIDADE DE MEDIDA : AÇÃO

M e t a s

(R\$ 1,00)

REGIÕES	2015		2016		2017		2018	
	Físicas	Financeiras	Físicas	Financeiras	Físicas	Financeiras	Físicas	Financeiras
Central	1	37.001	1	0	1	0	1	0
TOTAL	1	37.001	1	0	1	0	1	0

2002 - PLANEJAMENTO, GESTÃO E FINANÇAS

FINALIDADE : COORDENAR, IMPLEMENTAR E AVALIAR AS AÇÕES DE PLANEJAMENTO, GESTÃO E FINANÇAS, EXECUTANDO OS SERVIÇOS DE APOIO E SUPORTE TÉCNICO-ADMINISTRATIVO NECESSÁRIOS AO CUMPRIMENTO DAS ATRIBUIÇÕES INSTITUCIONAIS.

PRODUTO : AÇÃO DE APOIO À GESTÃO INSTITUCIONAL REALIZADA

UNIDADE DE MEDIDA : AÇÃO

M e t a s

(R\$ 1,00)

REGIÕES	2015		2016		2017		2018	
	Físicas	Financeiras	Físicas	Financeiras	Físicas	Financeiras	Físicas	Financeiras
Central	1	171.783	1	198.215	1	207.134	1	216.456
TOTAL	1	171.783	1	198.215	1	207.134	1	216.456

PLANO PLURIANUAL DE AÇÃO GOVERNAMENTAL 2012 - 2015 - Exercício 2015
Programas e Ações por Redes de Desenvolvimento Integrado
Programas Especiais

2417 - REMUNERAÇÃO DE PESSOAL ATIVO E ENCARGOS SOCIAIS

FINALIDADE : VIABILIZAR A REMUNERAÇÃO DE PESSOAL ATIVO DO ESTADO E PAGAMENTO DOS RESPECTIVOS ENCARGOS SOCIAIS E AUXÍLIOS, CONFERINDO CONDIÇÕES ADEQUADAS AO CUMPRIMENTO DAS ATRIBUIÇÕES INSTITUCIONAIS.

PRODUTO : PESSOA REMUNERADA

UNIDADE DE MEDIDA : UNIDADE

M e t a s

(R\$ 1,00)

REGIÕES	2015		2016		2017		2018	
	Físicas	Financeiras	Físicas	Financeiras	Físicas	Financeiras	Físicas	Financeiras
Central	98	5.105.574	103	4.644.347	108	4.873.887	113	5.099.715
TOTAL	98	5.105.574	103	4.644.347	108	4.873.887	113	5.099.715

2018 - DESENVOLVIMENTO E CAPACITAÇÃO DO SERVIDOR

FINALIDADE : QUALIFICAR O SERVIDOR POR MEIO DE CURSOS DE EDUCAÇÃO BÁSICA, PROFISSIONAL E SUPERIOR, QUE CONTRIBUAM PARA A MELHORIA DA QUALIDADE E DA EFICIÊNCIA DOS SERVIÇOS PÚBLICOS PRESTADOS AO CIDADÃO.

PRODUTO : SERVIDOR CAPACITADO

UNIDADE DE MEDIDA : SERVIDOR

M e t a s

(R\$ 1,00)

REGIÕES	2015		2016		2017		2018	
	Físicas	Financeiras	Físicas	Financeiras	Físicas	Financeiras	Físicas	Financeiras
Central	25	26.240	28	0	26	0	27	0
TOTAL	25	26.240	28	0	26	0	27	0

AÇÕES DO PROGRAMA POR UNIDADE ORÇAMENTÁRIA

1511 - POLÍCIA CIVIL DO ESTADO DE MINAS GERAIS

2001 - DIREÇÃO SUPERIOR

FINALIDADE : DEFINIR, COORDENAR E SUPERVISIONAR, NO ÂMBITO ORGANIZACIONAL INTERNO E/OU SETORIAL, AÇÕES VISANDO AO CUMPRIMENTO DAS ATRIBUIÇÕES INSTITUCIONAIS.

PRODUTO : AÇÃO DE GESTÃO INSTITUCIONAL SUPERIOR REALIZADA

UNIDADE DE MEDIDA : AÇÃO

M e t a s

(R\$ 1,00)

REGIÕES	2015		2016		2017		2018	
	Físicas	Financeiras	Físicas	Financeiras	Físicas	Financeiras	Físicas	Financeiras
Central	1	172.967	1	200.000	1	210.000	1	220.000
TOTAL	1	172.967	1	200.000	1	210.000	1	220.000

PLANO PLURIANUAL DE AÇÃO GOVERNAMENTAL 2012 - 2015 - Exercício 2015
Programas e Ações por Redes de Desenvolvimento Integrado
Programas Especiais

2002 - PLANEJAMENTO, GESTÃO E FINANÇAS

FINALIDADE : COORDENAR, IMPLEMENTAR E AVALIAR AS AÇÕES DE PLANEJAMENTO, GESTÃO E FINANÇAS, EXECUTANDO OS SERVIÇOS DE APOIO E SUPORTE TÉCNICO-ADMINISTRATIVO NECESSÁRIOS AO CUMPRIMENTO DAS ATRIBUIÇÕES INSTITUCIONAIS.

PRODUTO : AÇÃO DE APOIO À GESTÃO INSTITUCIONAL REALIZADA

UNIDADE DE MEDIDA : AÇÃO

M e t a s

(R\$ 1,00)

REGIÕES	2015		2016		2017		2018	
	Físicas	Financeiras	Físicas	Financeiras	Físicas	Financeiras	Físicas	Financeiras
Central	0	20.803.883	0	25.901.000	0	30.901.000	0	25.901.000
Rio Doce	0	4.756.411	0	4.800.000	0	4.000.000	0	5.200.000
Mata	0	7.097.522	0	4.100.000	0	4.400.000	0	7.700.000
Sul de Minas	0	8.151.644	0	8.200.000	0	8.600.000	0	9.000.000
Triângulo	0	5.547.772	0	5.600.000	0	5.800.000	0	6.000.000
Alto Paranaíba	0	2.349.354	0	2.350.000	0	2.500.000	0	2.700.000
Centro Oeste	0	3.503.422	0	3.600.000	0	3.700.000	0	3.900.000
Noroeste de Minas	0	1.285.962	0	1.350.000	0	1.400.000	0	1.500.000
Norte de Minas	0	4.352.487	0	3.400.000	0	3.500.000	0	5.000.000
Jequitinhonha / Mucuri	0	3.214.904	0	2.300.000	0	3.450.000	0	3.550.000
Estadual	1	3.860.019	1	0	1	8.900.000	1	0
TOTAL	1	64.923.380	1	61.601.000	1	77.151.000	1	70.451.000

2417 - REMUNERAÇÃO DE PESSOAL ATIVO E ENCARGOS SOCIAIS

FINALIDADE : VIABILIZAR A REMUNERAÇÃO DE PESSOAL ATIVO DO ESTADO E PAGAMENTO DOS RESPECTIVOS ENCARGOS SOCIAIS E AUXÍLIOS, CONFERINDO CONDIÇÕES ADEQUADAS AO CUMPRIMENTO DAS ATRIBUIÇÕES INSTITUCIONAIS.

PRODUTO : PESSOA REMUNERADA

UNIDADE DE MEDIDA : UNIDADE

M e t a s

(R\$ 1,00)

REGIÕES	2015		2016		2017		2018	
	Físicas	Financeiras	Físicas	Financeiras	Físicas	Financeiras	Físicas	Financeiras
Central	7.630	968.000.568	7.998	834.257.470	8.464	872.912.699	8.898	909.241.452
Rio Doce	551	86.807.679	579	74.813.958	599	78.280.458	628	81.538.324
Mata	800	135.402.231	842	116.694.477	873	122.101.505	913	127.183.109
Sul de Minas	943	159.544.797	988	137.501.401	1.020	143.872.514	1.064	149.860.179
Triângulo	659	107.447.205	693	92.601.838	724	96.892.534	758	100.924.991
Alto Paranaíba	274	44.452.340	289	38.310.615	300	40.085.733	315	41.754.014
Centro Oeste	426	67.842.024	445	58.468.679	461	61.177.817	484	63.723.905
Noroeste de Minas	159	23.940.970	169	20.633.182	175	21.589.219	183	22.487.717
Norte de Minas	528	79.832.516	560	68.802.513	580	71.990.470	613	74.986.558
Jequitinhonha / Mucuri	354	55.841.137	377	48.125.890	391	50.355.798	411	52.451.500
TOTAL	12.324	1.729.111.467	12.940	1.490.210.023	13.587	1.559.258.747	14.267	1.624.151.749

PLANO PLURIANUAL DE AÇÃO GOVERNAMENTAL 2012 - 2015 - Exercício 2015
Programas e Ações por Redes de Desenvolvimento Integrado
Programas Especiais

AÇÕES DO PROGRAMA POR UNIDADE ORÇAMENTÁRIA

1251 - POLÍCIA MILITAR DO ESTADO DE MINAS GERAIS

2001 - DIREÇÃO SUPERIOR

FINALIDADE : DEFINIR, COORDENAR E SUPERVISIONAR, NO ÂMBITO ORGANIZACIONAL INTERNO E/OU SETORIAL, AÇÕES VISANDO AO CUMPRIMENTO DAS ATRIBUIÇÕES INSTITUCIONAIS.

PRODUTO : AÇÃO DE GESTÃO INSTITUCIONAL SUPERIOR REALIZADA

UNIDADE DE MEDIDA : AÇÃO

M e t a s

(R\$ 1,00)

REGIÕES	2015		2016		2017		2018	
	Físicas	Financeiras	Físicas	Financeiras	Físicas	Financeiras	Físicas	Financeiras
Central	1	562.458	1	799.945	1	840.200	1	882.026
TOTAL	1	562.458	1	799.945	1	840.200	1	882.026

2002 - PLANEJAMENTO, GESTÃO E FINANÇAS

FINALIDADE : COORDENAR, IMPLEMENTAR E AVALIAR AS AÇÕES DE PLANEJAMENTO, GESTÃO E FINANÇAS, EXECUTANDO OS SERVIÇOS DE APOIO E SUPORTE TÉCNICO-ADMINISTRATIVO NECESSÁRIOS AO CUMPRIMENTO DAS ATRIBUIÇÕES INSTITUCIONAIS.

PRODUTO : AÇÃO DE APOIO À GESTÃO INSTITUCIONAL REALIZADA

UNIDADE DE MEDIDA : AÇÃO

M e t a s

(R\$ 1,00)

REGIÕES	2015		2016		2017		2018	
	Físicas	Financeiras	Físicas	Financeiras	Físicas	Financeiras	Físicas	Financeiras
Central	1	7.167.932	1	6.061.938	1	6.366.988	1	6.683.947
TOTAL	1	7.167.932	1	6.061.938	1	6.366.988	1	6.683.947

PLANO PLURIANUAL DE AÇÃO GOVERNAMENTAL 2012 - 2015 - Exercício 2015
Programas e Ações por Redes de Desenvolvimento Integrado
Programas Especiais

2417 - REMUNERAÇÃO DE PESSOAL ATIVO E ENCARGOS SOCIAIS

FINALIDADE : VIABILIZAR A REMUNERAÇÃO DE PESSOAL ATIVO DO ESTADO E PAGAMENTO DOS RESPECTIVOS ENCARGOS SOCIAIS E AUXÍLIOS, CONFERINDO CONDIÇÕES ADEQUADAS AO CUMPRIMENTO DAS ATRIBUIÇÕES INSTITUCIONAIS.

PRODUTO : PESSOA REMUNERADA

UNIDADE DE MEDIDA : UNIDADE

M e t a s

(R\$ 1,00)

REGIÕES	2015		2016		2017		2018	
	Físicas	Financeiras	Físicas	Financeiras	Físicas	Financeiras	Físicas	Financeiras
Central	19.051	2.125.056.680	22.477	1.187.426.231	22.611	1.242.548.600	22.701	1.294.425.964
Rio Doce	3.487	392.990.793	3.497	219.593.021	3.507	229.786.890	3.559	239.380.645
Mata	4.186	471.769.288	4.198	263.612.400	4.210	275.849.714	4.222	287.366.614
Sul de Minas	4.133	465.796.087	4.142	260.274.737	4.151	272.357.122	4.160	283.728.206
Triângulo	3.559	401.105.268	3.571	224.127.177	3.583	234.531.533	3.597	244.323.391
Alto Paranaíba	1.333	150.231.344	1.337	83.945.364	1.341	87.842.248	1.345	91.509.717
Centro Oeste	2.016	227.206.606	2.020	126.957.134	2.024	132.850.692	2.028	138.397.301
Noroeste de Minas	870	98.050.464	872	54.788.044	874	57.331.401	876	59.725.025
Norte de Minas	2.816	317.367.916	2.825	177.336.940	2.834	185.569.198	2.843	193.316.842
Jequitinhonha / Mucuri	1.657	186.746.703	1.661	104.349.203	1.665	109.193.257	1.669	113.752.147
TOTAL	43.108	4.836.321.149	46.600	2.702.410.251	46.800	2.827.860.655	47.000	2.945.925.852

2063 - AUXÍLIOS CONCEDIDOS A SERVIDORES DA POLÍCIA MILITAR

FINALIDADE : VIABILIZAR O PAGAMENTO DE AUXÍLIOS TRANSPORTE, ALIMENTAÇÃO, FUNERAL, INDENIZAÇÃO SECURITÁRIA E FARDAMENTO

PRODUTO : AUXÍLIO CONCEDIDO

UNIDADE DE MEDIDA : AUXÍLIO

M e t a s

(R\$ 1,00)

REGIÕES	2015		2016		2017		2018	
	Físicas	Financeiras	Físicas	Financeiras	Físicas	Financeiras	Físicas	Financeiras
Central	21.163	46.013.111	21.298	27.364.863	21.433	28.292.957	21.556	29.600.648
Rio Doce	3.268	3.631.314	3.278	3.836.335	3.288	4.052.957	3.298	4.229.256
Mata	3.998	4.442.473	4.009	4.691.843	4.020	4.955.268	4.031	5.169.240
Sul de Minas	3.979	4.421.352	3.988	4.667.263	3.997	4.926.916	4.006	5.137.180
Triângulo	3.429	3.810.212	3.442	4.028.260	3.455	4.258.813	3.475	4.456.238
Alto Paranaíba	1.279	1.421.191	1.283	1.501.527	1.287	1.586.426	1.291	1.655.542
Centro Oeste	1.919	2.132.337	1.923	2.250.537	1.927	2.375.324	1.931	2.476.258
Noroeste de Minas	869	965.607	871	1.019.355	873	1.076.105	875	1.122.076
Norte de Minas	2.724	3.026.831	2.733	3.198.505	2.742	3.379.932	2.756	3.534.209
Jequitinhonha / Mucuri	1.572	1.746.764	1.575	1.843.264	1.578	1.945.132	1.581	2.027.426
TOTAL	44.200	71.611.192	44.400	54.401.752	44.600	56.849.830	44.800	59.408.073

PLANO PLURIANUAL DE AÇÃO GOVERNAMENTAL 2012 - 2015 - Exercício 2015
Programas e Ações por Redes de Desenvolvimento Integrado
Programas Especiais

AÇÕES DO PROGRAMA POR UNIDADE ORÇAMENTÁRIA

1091 - PROCURADORIA GERAL DE JUSTIÇA

2009 - DIREÇÃO ADMINISTRATIVA

FINALIDADE : EXECUTAR SERVIÇOS DE APOIO E SUPORTE DE NATUREZA TÉCNICO-ADMINISTRATIVA, VISANDO AO CUMPRIMENTO DAS ATRIBUIÇÕES INSTITUCIONAIS.

PRODUTO : AÇÃO DE APOIO À GESTÃO INSTITUCIONAL REALIZADA

UNIDADE DE MEDIDA : AÇÃO

M e t a s

(R\$ 1,00)

REGIÕES	2015		2016		2017		2018	
	Físicas	Financeiras	Físicas	Financeiras	Físicas	Financeiras	Físicas	Financeiras
Central	1	580.133.215	1	566.054.251	1	578.799.885	1	593.467.781
TOTAL	1	580.133.215	1	566.054.251	1	578.799.885	1	593.467.781

2041 - DIREÇÃO DA POLITICA INSTITUCIONAL

FINALIDADE : DEFINIR, COORDENAR E SUPERVISIONAR AS ATIVIDADES NO ÂMBITO ORGANIZACIONAL, VISANDO AO CUMPRIMENTO DAS ATRIBUIÇÕES INSTITUCIONAIS POR MEIO DO APERFEIÇOAMENTO INSTITUCIONAL.

PRODUTO : AÇÃO ADMINISTRATIVA REALIZADA

UNIDADE DE MEDIDA : AÇÃO

M e t a s

(R\$ 1,00)

REGIÕES	2015		2016		2017		2018	
	Físicas	Financeiras	Físicas	Financeiras	Físicas	Financeiras	Físicas	Financeiras
Central	1	2.778.000	1	2.778.000	1	2.778.000	1	2.778.000
TOTAL	1	2.778.000	1	2.778.000	1	2.778.000	1	2.778.000

AÇÕES DO PROGRAMA POR UNIDADE ORÇAMENTÁRIA

3151 - RÁDIO INCONFIDÊNCIA

2001 - DIREÇÃO SUPERIOR

FINALIDADE : DEFINIR, COORDENAR E SUPERVISIONAR, NO ÂMBITO ORGANIZACIONAL INTERNO E/OU SETORIAL, AÇÕES VISANDO AO CUMPRIMENTO DAS ATRIBUIÇÕES INSTITUCIONAIS.

PRODUTO : AÇÃO DE GESTÃO INSTITUCIONAL SUPERIOR REALIZADA

UNIDADE DE MEDIDA : AÇÃO

M e t a s

(R\$ 1,00)

REGIÕES	2015		2016		2017		2018	
	Físicas	Financeiras	Físicas	Financeiras	Físicas	Financeiras	Físicas	Financeiras
Central	1	263.548	1	289.902	1	318.892	1	350.781
TOTAL	1	263.548	1	289.902	1	318.892	1	350.781

PLANO PLURIANUAL DE AÇÃO GOVERNAMENTAL 2012 - 2015 - Exercício 2015
Programas e Ações por Redes de Desenvolvimento Integrado
Programas Especiais

2002 - PLANEJAMENTO, GESTÃO E FINANÇAS

FINALIDADE : COORDENAR, IMPLEMENTAR E AVALIAR AS AÇÕES DE PLANEJAMENTO, GESTÃO E FINANÇAS, EXECUTANDO OS SERVIÇOS DE APOIO E SUPORTE TÉCNICO-ADMINISTRATIVO NECESSÁRIOS AO CUMPRIMENTO DAS ATRIBUIÇÕES INSTITUCIONAIS.

PRODUTO : AÇÃO DE APOIO À GESTÃO INSTITUCIONAL REALIZADA

UNIDADE DE MEDIDA : AÇÃO

M e t a s

(R\$ 1,00)

REGIÕES	2015		2016		2017		2018	
	Físicas	Financeiras	Físicas	Financeiras	Físicas	Financeiras	Físicas	Financeiras
Central	1	809.767	1	890.743	1	979.818	1	1.077.799
TOTAL	1	809.767	1	890.743	1	979.818	1	1.077.799

2417 - REMUNERAÇÃO DE PESSOAL ATIVO E ENCARGOS SOCIAIS

FINALIDADE : VIABILIZAR A REMUNERAÇÃO DE PESSOAL ATIVO DO ESTADO E PAGAMENTO DOS RESPECTIVOS ENCARGOS SOCIAIS E AUXÍLIOS, CONFERINDO CONDIÇÕES ADEQUADAS AO CUMPRIMENTO DAS ATRIBUIÇÕES INSTITUCIONAIS.

PRODUTO : PESSOA REMUNERADA

UNIDADE DE MEDIDA : UNIDADE

M e t a s

(R\$ 1,00)

REGIÕES	2015		2016		2017		2018	
	Físicas	Financeiras	Físicas	Financeiras	Físicas	Financeiras	Físicas	Financeiras
Central	146	5.837.674	146	7.255.878	146	7.614.500	146	7.967.317
TOTAL	146	5.837.674	146	7.255.878	146	7.614.500	146	7.967.317

AÇÕES DO PROGRAMA POR UNIDADE ORÇAMENTÁRIA

1301 - SECRETARIA DE ESTADO DE TRANSPORTES E OBRAS PÚBLICAS

2002 - PLANEJAMENTO, GESTÃO E FINANÇAS

FINALIDADE : COORDENAR, IMPLEMENTAR E AVALIAR AS AÇÕES DE PLANEJAMENTO, GESTÃO E FINANÇAS, EXECUTANDO OS SERVIÇOS DE APOIO E SUPORTE TÉCNICO-ADMINISTRATIVO NECESSÁRIOS AO CUMPRIMENTO DAS ATRIBUIÇÕES INSTITUCIONAIS.

PRODUTO : AÇÃO DE APOIO À GESTÃO INSTITUCIONAL REALIZADA

UNIDADE DE MEDIDA : AÇÃO

M e t a s

(R\$ 1,00)

REGIÕES	2015		2016		2017		2018	
	Físicas	Financeiras	Físicas	Financeiras	Físicas	Financeiras	Físicas	Financeiras
Central	1	2.100.147	1	2.032.912	1	1.841.234	1	1.633.642
TOTAL	1	2.100.147	1	2.032.912	1	1.841.234	1	1.633.642

PLANO PLURIANUAL DE AÇÃO GOVERNAMENTAL 2012 - 2015 - Exercício 2015
Programas e Ações por Redes de Desenvolvimento Integrado
Programas Especiais

2417 - REMUNERAÇÃO DE PESSOAL ATIVO E ENCARGOS SOCIAIS

FINALIDADE : VIABILIZAR A REMUNERAÇÃO DE PESSOAL ATIVO DO ESTADO E PAGAMENTO DOS RESPECTIVOS ENCARGOS SOCIAIS E AUXÍLIOS, CONFERINDO CONDIÇÕES ADEQUADAS AO CUMPRIMENTO DAS ATRIBUIÇÕES INSTITUCIONAIS.

PRODUTO : PESSOA REMUNERADA

UNIDADE DE MEDIDA : UNIDADE

M e t a s

(R\$ 1,00)

REGIÕES	2015		2016		2017		2018	
	Físicas	Financeiras	Físicas	Financeiras	Físicas	Financeiras	Físicas	Financeiras
Central	199	11.831.436	209	12.351.402	219	12.961.739	230	13.562.280
TOTAL	199	11.831.436	209	12.351.402	219	12.961.739	230	13.562.280

AÇÕES DO PROGRAMA POR UNIDADE ORÇAMENTÁRIA

1231 - SECRETARIA DE ESTADO DE AGRICULTURA, PECUÁRIA E ABASTECIMENTO

2001 - DIREÇÃO SUPERIOR

FINALIDADE : DEFINIR, COORDENAR E SUPERVISIONAR, NO ÂMBITO ORGANIZACIONAL INTERNO E/OU SETORIAL, AÇÕES VISANDO AO CUMPRIMENTO DAS ATRIBUIÇÕES INSTITUCIONAIS.

PRODUTO : AÇÃO DE GESTÃO INSTITUCIONAL SUPERIOR REALIZADA

UNIDADE DE MEDIDA : AÇÃO

M e t a s

(R\$ 1,00)

REGIÕES	2015		2016		2017		2018	
	Físicas	Financeiras	Físicas	Financeiras	Físicas	Financeiras	Físicas	Financeiras
Central	1	113.592	1	220.000	1	280.000	1	300.000
TOTAL	1	113.592	1	220.000	1	280.000	1	300.000

2002 - PLANEJAMENTO, GESTÃO E FINANÇAS

FINALIDADE : COORDENAR, IMPLEMENTAR E AVALIAR AS AÇÕES DE PLANEJAMENTO, GESTÃO E FINANÇAS, EXECUTANDO OS SERVIÇOS DE APOIO E SUPORTE TÉCNICO-ADMINISTRATIVO NECESSÁRIOS AO CUMPRIMENTO DAS ATRIBUIÇÕES INSTITUCIONAIS.

PRODUTO : AÇÃO DE APOIO À GESTÃO INSTITUCIONAL REALIZADA

UNIDADE DE MEDIDA : AÇÃO

M e t a s

(R\$ 1,00)

REGIÕES	2015		2016		2017		2018	
	Físicas	Financeiras	Físicas	Financeiras	Físicas	Financeiras	Físicas	Financeiras
Central	1	2.218.383	1	3.905.793	1	4.073.208	1	4.288.083
TOTAL	1	2.218.383	1	3.905.793	1	4.073.208	1	4.288.083

PLANO PLURIANUAL DE AÇÃO GOVERNAMENTAL 2012 - 2015 - Exercício 2015
Programas e Ações por Redes de Desenvolvimento Integrado
Programas Especiais

2417 - REMUNERAÇÃO DE PESSOAL ATIVO E ENCARGOS SOCIAIS

FINALIDADE : VIABILIZAR A REMUNERAÇÃO DE PESSOAL ATIVO DO ESTADO E PAGAMENTO DOS RESPECTIVOS ENCARGOS SOCIAIS E AUXÍLIOS, CONFERINDO CONDIÇÕES ADEQUADAS AO CUMPRIMENTO DAS ATRIBUIÇÕES INSTITUCIONAIS.

PRODUTO : PESSOA REMUNERADA

UNIDADE DE MEDIDA : UNIDADE

M e t a s

(R\$ 1,00)

REGIÕES	2015		2016		2017		2018	
	Físicas	Financeiras	Físicas	Financeiras	Físicas	Financeiras	Físicas	Financeiras
Central	152	7.444.761	244	9.868.018	257	10.355.668	270	10.835.447
Rio Doce	2	62.060	2	82.260	2	86.324	2	90.324
Mata	1	16.089	1	21.325	1	22.380	1	23.416
Sul de Minas	2	53.707	2	71.188	2	74.707	2	78.167
Triângulo	1	31.611	1	41.899	1	43.970	1	46.007
Centro Oeste	2	53.122	2	70.412	2	73.893	2	77.315
TOTAL	160	7.661.350	252	10.155.102	265	10.656.942	278	11.150.676

2018 - DESENVOLVIMENTO E CAPACITAÇÃO DO SERVIDOR

FINALIDADE : QUALIFICAR O SERVIDOR POR MEIO DE CURSOS DE EDUCAÇÃO BÁSICA, PROFISSIONAL E SUPERIOR, QUE CONTRIBUAM PARA A MELHORIA DA QUALIDADE E DA EFICIÊNCIA DOS SERVIÇOS PÚBLICOS PRESTADOS AO CIDADÃO.

PRODUTO : SERVIDOR CAPACITADO

UNIDADE DE MEDIDA : SERVIDOR

M e t a s

(R\$ 1,00)

REGIÕES	2015		2016		2017		2018	
	Físicas	Financeiras	Físicas	Financeiras	Físicas	Financeiras	Físicas	Financeiras
Central	2	5.917	3	12.000	4	15.000	5	20.000
TOTAL	2	5.917	3	12.000	4	15.000	5	20.000

AÇÕES DO PROGRAMA POR UNIDADE ORÇAMENTÁRIA

1571 - SECRETARIA DE ESTADO DE CASA CIVIL E DE RELAÇÕES INSTITUCIONAIS

2001 - DIREÇÃO SUPERIOR

FINALIDADE : DEFINIR, COORDENAR E SUPERVISIONAR, NO ÂMBITO ORGANIZACIONAL INTERNO E/OU SETORIAL, AÇÕES VISANDO AO CUMPRIMENTO DAS ATRIBUIÇÕES INSTITUCIONAIS.

PRODUTO : AÇÃO DE GESTÃO INSTITUCIONAL SUPERIOR REALIZADA

UNIDADE DE MEDIDA : AÇÃO

M e t a s

(R\$ 1,00)

REGIÕES	2015		2016		2017		2018	
	Físicas	Financeiras	Físicas	Financeiras	Físicas	Financeiras	Físicas	Financeiras
Central	1	72.103	1	99.400	1	103.890	1	108.900
TOTAL	1	72.103	1	99.400	1	103.890	1	108.900

PLANO PLURIANUAL DE AÇÃO GOVERNAMENTAL 2012 - 2015 - Exercício 2015
Programas e Ações por Redes de Desenvolvimento Integrado
Programas Especiais

2002 - PLANEJAMENTO, GESTÃO E FINANÇAS

FINALIDADE : COORDENAR, IMPLEMENTAR E AVALIAR AS AÇÕES DE PLANEJAMENTO, GESTÃO E FINANÇAS, EXECUTANDO OS SERVIÇOS DE APOIO E SUPORTE TÉCNICO-ADMINISTRATIVO NECESSÁRIOS AO CUMPRIMENTO DAS ATRIBUIÇÕES INSTITUCIONAIS.

PRODUTO : AÇÃO DE APOIO À GESTÃO INSTITUCIONAL REALIZADA

UNIDADE DE MEDIDA : AÇÃO

M e t a s

(R\$ 1,00)

REGIÕES	2015		2016		2017		2018	
	Físicas	Financeiras	Físicas	Financeiras	Físicas	Financeiras	Físicas	Financeiras
Central	1	577.108	1	804.515	1	839.100	1	873.690
TOTAL	1	577.108	1	804.515	1	839.100	1	873.690

2417 - REMUNERAÇÃO DE PESSOAL ATIVO E ENCARGOS SOCIAIS

FINALIDADE : VIABILIZAR A REMUNERAÇÃO DE PESSOAL ATIVO DO ESTADO E PAGAMENTO DOS RESPECTIVOS ENCARGOS SOCIAIS E AUXÍLIOS, CONFERINDO CONDIÇÕES ADEQUADAS AO CUMPRIMENTO DAS ATRIBUIÇÕES INSTITUCIONAIS.

PRODUTO : PESSOA REMUNERADA

UNIDADE DE MEDIDA : UNIDADE

M e t a s

(R\$ 1,00)

REGIÕES	2015		2016		2017		2018	
	Físicas	Financeiras	Físicas	Financeiras	Físicas	Financeiras	Físicas	Financeiras
Central	139	13.618.647	146	13.147.518	153	13.797.267	161	14.436.540
TOTAL	139	13.618.647	146	13.147.518	153	13.797.267	161	14.436.540

2018 - DESENVOLVIMENTO E CAPACITAÇÃO DO SERVIDOR

FINALIDADE : QUALIFICAR O SERVIDOR POR MEIO DE CURSOS DE EDUCAÇÃO BÁSICA, PROFISSIONAL E SUPERIOR, QUE CONTRIBUAM PARA A MELHORIA DA QUALIDADE E DA EFICIÊNCIA DOS SERVIÇOS PÚBLICOS PRESTADOS AO CIDADÃO.

PRODUTO : SERVIDOR CAPACITADO

UNIDADE DE MEDIDA : SERVIDOR

M e t a s

(R\$ 1,00)

REGIÕES	2015		2016		2017		2018	
	Físicas	Financeiras	Físicas	Financeiras	Físicas	Financeiras	Físicas	Financeiras
Central	98	13.937	102	18.375	107	19.200	111	20.100
TOTAL	98	13.937	102	18.375	107	19.200	111	20.100

PLANO PLURIANUAL DE AÇÃO GOVERNAMENTAL 2012 - 2015 - Exercício 2015
Programas e Ações por Redes de Desenvolvimento Integrado
Programas Especiais

AÇÕES DO PROGRAMA POR UNIDADE ORÇAMENTÁRIA

1221 - SECRETARIA DE ESTADO DE CIÊNCIA, TECNOLOGIA E ENSINO SUPERIOR

2001 - DIREÇÃO SUPERIOR

FINALIDADE : DEFINIR, COORDENAR E SUPERVISIONAR, NO ÂMBITO ORGANIZACIONAL INTERNO E/OU SETORIAL, AÇÕES VISANDO AO CUMPRIMENTO DAS ATRIBUIÇÕES INSTITUCIONAIS.

PRODUTO : AÇÃO DE GESTÃO INSTITUCIONAL SUPERIOR REALIZADA

UNIDADE DE MEDIDA : AÇÃO

M e t a s

(R\$ 1,00)

REGIÕES	2015		2016		2017		2018	
	Físicas	Financeiras	Físicas	Financeiras	Físicas	Financeiras	Físicas	Financeiras
Central	1	713.012	1	209.000	1	218.405	1	228.233
TOTAL	1	713.012	1	209.000	1	218.405	1	228.233

2002 - PLANEJAMENTO, GESTÃO E FINANÇAS

FINALIDADE : COORDENAR, IMPLEMENTAR E AVALIAR AS AÇÕES DE PLANEJAMENTO, GESTÃO E FINANÇAS, EXECUTANDO OS SERVIÇOS DE APOIO E SUPORTE TÉCNICO-ADMINISTRATIVO NECESSÁRIOS AO CUMPRIMENTO DAS ATRIBUIÇÕES INSTITUCIONAIS.

PRODUTO : AÇÃO DE APOIO À GESTÃO INSTITUCIONAL REALIZADA

UNIDADE DE MEDIDA : AÇÃO

M e t a s

(R\$ 1,00)

REGIÕES	2015		2016		2017		2018	
	Físicas	Financeiras	Físicas	Financeiras	Físicas	Financeiras	Físicas	Financeiras
Central	1	3.004.096	1	1.672.000	1	1.747.240	1	1.825.866
TOTAL	1	3.004.096	1	1.672.000	1	1.747.240	1	1.825.866

2417 - REMUNERAÇÃO DE PESSOAL ATIVO E ENCARGOS SOCIAIS

FINALIDADE : VIABILIZAR A REMUNERAÇÃO DE PESSOAL ATIVO DO ESTADO E PAGAMENTO DOS RESPECTIVOS ENCARGOS SOCIAIS E AUXÍLIOS, CONFERINDO CONDIÇÕES ADEQUADAS AO CUMPRIMENTO DAS ATRIBUIÇÕES INSTITUCIONAIS.

PRODUTO : PESSOA REMUNERADA

UNIDADE DE MEDIDA : UNIDADE

M e t a s

(R\$ 1,00)

REGIÕES	2015		2016		2017		2018	
	Físicas	Financeiras	Físicas	Financeiras	Físicas	Financeiras	Físicas	Financeiras
Central	73	5.884.251	77	5.770.609	80	6.055.797	85	6.336.384
TOTAL	73	5.884.251	77	5.770.609	80	6.055.797	85	6.336.384

PLANO PLURIANUAL DE AÇÃO GOVERNAMENTAL 2012 - 2015 - Exercício 2015
Programas e Ações por Redes de Desenvolvimento Integrado
Programas Especiais

AÇÕES DO PROGRAMA POR UNIDADE ORÇAMENTÁRIA

1271 - SECRETARIA DE ESTADO DE CULTURA

2001 - DIREÇÃO SUPERIOR

FINALIDADE : DEFINIR, COORDENAR E SUPERVISIONAR, NO ÂMBITO ORGANIZACIONAL INTERNO E/OU SETORIAL, AÇÕES VISANDO AO CUMPRIMENTO DAS ATRIBUIÇÕES INSTITUCIONAIS.

PRODUTO : AÇÃO DE GESTÃO INSTITUCIONAL SUPERIOR REALIZADA

UNIDADE DE MEDIDA : AÇÃO

M e t a s

(R\$ 1,00)

REGIÕES	2015		2016		2017		2018	
	Físicas	Financeiras	Físicas	Financeiras	Físicas	Financeiras	Físicas	Financeiras
Central	1	201.521	1	210.000	1	219.450	1	229.325
TOTAL	1	201.521	1	210.000	1	219.450	1	229.325

2002 - PLANEJAMENTO, GESTÃO E FINANÇAS

FINALIDADE : COORDENAR, IMPLEMENTAR E AVALIAR AS AÇÕES DE PLANEJAMENTO, GESTÃO E FINANÇAS, EXECUTANDO OS SERVIÇOS DE APOIO E SUPORTE TÉCNICO-ADMINISTRATIVO NECESSÁRIOS AO CUMPRIMENTO DAS ATRIBUIÇÕES INSTITUCIONAIS.

PRODUTO : AÇÃO DE APOIO À GESTÃO INSTITUCIONAL REALIZADA

UNIDADE DE MEDIDA : AÇÃO

M e t a s

(R\$ 1,00)

REGIÕES	2015		2016		2017		2018	
	Físicas	Financeiras	Físicas	Financeiras	Físicas	Financeiras	Físicas	Financeiras
Central	1	1.209.115	1	1.261.048	1	1.317.794	1	1.377.097
TOTAL	1	1.209.115	1	1.261.048	1	1.317.794	1	1.377.097

2417 - REMUNERAÇÃO DE PESSOAL ATIVO E ENCARGOS SOCIAIS

FINALIDADE : VIABILIZAR A REMUNERAÇÃO DE PESSOAL ATIVO DO ESTADO E PAGAMENTO DOS RESPECTIVOS ENCARGOS SOCIAIS E AUXÍLIOS, CONFERINDO CONDIÇÕES ADEQUADAS AO CUMPRIMENTO DAS ATRIBUIÇÕES INSTITUCIONAIS.

PRODUTO : PESSOA REMUNERADA

UNIDADE DE MEDIDA : UNIDADE

M e t a s

(R\$ 1,00)

REGIÕES	2015		2016		2017		2018	
	Físicas	Financeiras	Físicas	Financeiras	Físicas	Financeiras	Físicas	Financeiras
Central	262	11.230.866	275	11.763.563	289	12.344.543	303	12.916.390
TOTAL	262	11.230.866	275	11.763.563	289	12.344.543	303	12.916.390

PLANO PLURIANUAL DE AÇÃO GOVERNAMENTAL 2012 - 2015 - Exercício 2015
Programas e Ações por Redes de Desenvolvimento Integrado
Programas Especiais

AÇÕES DO PROGRAMA POR UNIDADE ORÇAMENTÁRIA

1451 - SECRETARIA DE ESTADO DE DEFESA SOCIAL

2002 - PLANEJAMENTO, GESTÃO E FINANÇAS

FINALIDADE : COORDENAR, IMPLEMENTAR E AVALIAR AS AÇÕES DE PLANEJAMENTO, GESTÃO E FINANÇAS, EXECUTANDO OS SERVIÇOS DE APOIO E SUPORTE TÉCNICO-ADMINISTRATIVO NECESSÁRIOS AO CUMPRIMENTO DAS ATRIBUIÇÕES INSTITUCIONAIS.

PRODUTO : AÇÃO DE APOIO À GESTÃO INSTITUCIONAL REALIZADA

UNIDADE DE MEDIDA : AÇÃO

M e t a s

(R\$ 1,00)

REGIÕES	2015		2016		2017		2018	
	Físicas	Financeiras	Físicas	Financeiras	Físicas	Financeiras	Físicas	Financeiras
Central	1	35.189.529	1	38.601.074	1	40.514.259	1	42.523.101
Rio Doce	0	402.699	0	410.060	0	430.563	0	452.091
Mata	0	805.391	0	820.113	0	861.119	0	904.175
Sul de Minas	0	805.391	0	820.113	0	861.119	0	904.175
Triângulo	0	805.391	0	820.113	0	861.119	0	904.175
Alto Paranaíba	0	402.699	0	410.060	0	430.563	0	452.091
Centro Oeste	0	805.391	0	820.113	0	861.119	0	904.175
Noroeste de Minas	0	402.699	0	410.060	0	430.563	0	452.091
Norte de Minas	0	402.699	0	410.060	0	430.563	0	452.091
Jequitinhonha / Mucuri	0	402.699	0	410.060	0	430.563	0	452.091
TOTAL	1	40.424.588	1	43.931.826	1	46.111.550	1	48.400.256

PLANO PLURIANUAL DE AÇÃO GOVERNAMENTAL 2012 - 2015 - Exercício 2015
Programas e Ações por Redes de Desenvolvimento Integrado
Programas Especiais

2417 - REMUNERAÇÃO DE PESSOAL ATIVO E ENCARGOS SOCIAIS

FINALIDADE : VIABILIZAR A REMUNERAÇÃO DE PESSOAL ATIVO DO ESTADO E PAGAMENTO DOS RESPECTIVOS ENCARGOS SOCIAIS E AUXÍLIOS, CONFERINDO CONDIÇÕES ADEQUADAS AO CUMPRIMENTO DAS ATRIBUIÇÕES INSTITUCIONAIS.

PRODUTO : PESSOA REMUNERADA

UNIDADE DE MEDIDA : UNIDADE

M e t a s

(R\$ 1,00)

REGIÕES	2015		2016		2017		2018	
	Físicas	Financeiras	Físicas	Financeiras	Físicas	Financeiras	Físicas	Financeiras
Central	513	23.631.184	540	24.585.651	571	25.814.035	596	27.103.807
Rio Doce	19	998.151	20	1.051.188	21	1.103.708	22	1.158.855
Mata	17	950.858	18	1.001.382	18	1.051.416	20	1.103.948
Sul de Minas	17	713.035	18	750.920	18	788.441	19	827.833
Triângulo	9	375.733	9	395.697	9	415.468	11	436.226
Alto Paranaíba	4	209.610	4	220.747	4	231.777	4	243.357
Centro Oeste	8	319.059	8	336.013	8	352.803	9	370.429
Noroeste de Minas	2	124.102	2	130.697	2	137.227	2	144.083
Norte de Minas	6	388.556	6	409.203	6	429.647	6	451.114
Jequitinhonha / Mucuri	5	200.741	5	211.408	5	221.970	6	233.062
TOTAL	600	27.911.029	630	29.092.906	662	30.546.492	695	32.072.714

2018 - DESENVOLVIMENTO E CAPACITAÇÃO DO SERVIDOR

FINALIDADE : QUALIFICAR O SERVIDOR POR MEIO DE CURSOS DE EDUCAÇÃO BÁSICA, PROFISSIONAL E SUPERIOR, QUE CONTRIBUAM PARA A MELHORIA DA QUALIDADE E DA EFICIÊNCIA DOS SERVIÇOS PÚBLICOS PRESTADOS AO CIDADÃO.

PRODUTO : SERVIDOR CAPACITADO

UNIDADE DE MEDIDA : SERVIDOR

M e t a s

(R\$ 1,00)

REGIÕES	2015		2016		2017		2018	
	Físicas	Financeiras	Físicas	Financeiras	Físicas	Financeiras	Físicas	Financeiras
Central	300	1.000	300	1.000	300	1.000	300	1.000
TOTAL	300	1.000	300	1.000	300	1.000	300	1.000

PLANO PLURIANUAL DE AÇÃO GOVERNAMENTAL 2012 - 2015 - Exercício 2015
Programas e Ações por Redes de Desenvolvimento Integrado
Programas Especiais

AÇÕES DO PROGRAMA POR UNIDADE ORÇAMENTÁRIA

1641 - SECRETARIA DE ESTADO DE DESENVOLVIMENTO AGRÁRIO

2001 - DIREÇÃO SUPERIOR

FINALIDADE : DEFINIR, COORDENAR E SUPERVISIONAR, NO ÂMBITO ORGANIZACIONAL INTERNO E/OU SETORIAL, AÇÕES VISANDO AO CUMPRIMENTO DAS ATRIBUIÇÕES INSTITUCIONAIS.

PRODUTO : AÇÃO DE GESTÃO INSTITUCIONAL SUPERIOR REALIZADA

UNIDADE DE MEDIDA : AÇÃO

M e t a s

(R\$ 1,00)

REGIÕES	2015		2016		2017		2018	
	Físicas	Financeiras	Físicas	Financeiras	Físicas	Financeiras	Físicas	Financeiras
Central	1	28.399	1	0	1	0	1	0
TOTAL	1	28.399	1	0	1	0	1	0

2002 - PLANEJAMENTO, GESTÃO E FINANÇAS

FINALIDADE : COORDENAR, IMPLEMENTAR E AVALIAR AS AÇÕES DE PLANEJAMENTO, GESTÃO E FINANÇAS, EXECUTANDO OS SERVIÇOS DE APOIO E SUPORTE TÉCNICO-ADMINISTRATIVO NECESSÁRIOS AO CUMPRIMENTO DAS ATRIBUIÇÕES INSTITUCIONAIS.

PRODUTO : AÇÃO DE APOIO À GESTÃO INSTITUCIONAL REALIZADA

UNIDADE DE MEDIDA : AÇÃO

M e t a s

(R\$ 1,00)

REGIÕES	2015		2016		2017		2018	
	Físicas	Financeiras	Físicas	Financeiras	Físicas	Financeiras	Físicas	Financeiras
Central	1	523.208	1	0	1	0	1	0
TOTAL	1	523.208	1	0	1	0	1	0

2018 - DESENVOLVIMENTO E CAPACITAÇÃO DO SERVIDOR

FINALIDADE : QUALIFICAR O SERVIDOR POR MEIO DE CURSOS DE EDUCAÇÃO BÁSICA, PROFISSIONAL E SUPERIOR, QUE CONTRIBUAM PARA A MELHORIA DA QUALIDADE E DA EFICIÊNCIA DOS SERVIÇOS PÚBLICOS PRESTADOS AO CIDADÃO.

PRODUTO : SERVIDOR CAPACITADO

UNIDADE DE MEDIDA : SERVIDOR

M e t a s

(R\$ 1,00)

REGIÕES	2015		2016		2017		2018	
	Físicas	Financeiras	Físicas	Financeiras	Físicas	Financeiras	Físicas	Financeiras
Central	1	1.183	0	0	0	0	0	0
TOTAL	1	1.183	0	0	0	0	0	0

PLANO PLURIANUAL DE AÇÃO GOVERNAMENTAL 2012 - 2015 - Exercício 2015
Programas e Ações por Redes de Desenvolvimento Integrado
Programas Especiais

2417 - REMUNERAÇÃO DE PESSOAL ATIVO E ENCARGOS SOCIAIS

FINALIDADE : VIABILIZAR A REMUNERAÇÃO DE PESSOAL ATIVO DO ESTADO E PAGAMENTO DOS RESPECTIVOS ENCARGOS SOCIAIS E AUXÍLIOS, CONFERINDO CONDIÇÕES ADEQUADAS AO CUMPRIMENTO DAS ATRIBUIÇÕES INSTITUCIONAIS.

PRODUTO : PESSOA REMUNERADA

UNIDADE DE MEDIDA : UNIDADE

M e t a s

(R\$ 1,00)

REGIÕES	2015		2016		2017		2018	
	Físicas	Financeiras	Físicas	Financeiras	Físicas	Financeiras	Físicas	Financeiras
Estadual	84	1.556.080	0	0	0	0	0	0
TOTAL	84	1.556.080	0	0	0	0	0	0

AÇÕES DO PROGRAMA POR UNIDADE ORÇAMENTÁRIA

1591 - SECRETARIA DE ESTADO DE DESENVOLVIMENTO E INTEGRAÇÃO DO NORTE E NORDESTE DE MINAS GERAIS

2417 - REMUNERAÇÃO DE PESSOAL ATIVO E ENCARGOS SOCIAIS

FINALIDADE : VIABILIZAR A REMUNERAÇÃO DE PESSOAL ATIVO DO ESTADO E PAGAMENTO DOS RESPECTIVOS ENCARGOS SOCIAIS E AUXÍLIOS, CONFERINDO CONDIÇÕES ADEQUADAS AO CUMPRIMENTO DAS ATRIBUIÇÕES INSTITUCIONAIS.

PRODUTO : PESSOA REMUNERADA

UNIDADE DE MEDIDA : UNIDADE

M e t a s

(R\$ 1,00)

REGIÕES	2015		2016		2017		2018	
	Físicas	Financeiras	Físicas	Financeiras	Físicas	Financeiras	Físicas	Financeiras
Central	21	1.757.456	22	1.755.284	23	1.842.027	24	1.927.373
Norte de Minas	1	93.873	1	93.757	1	98.390	1	102.949
TOTAL	22	1.851.329	23	1.849.041	24	1.940.417	25	2.030.322

2002 - PLANEJAMENTO, GESTÃO E FINANÇAS

FINALIDADE : COORDENAR, IMPLEMENTAR E AVALIAR AS AÇÕES DE PLANEJAMENTO, GESTÃO E FINANÇAS, EXECUTANDO OS SERVIÇOS DE APOIO E SUPORTE TÉCNICO-ADMINISTRATIVO NECESSÁRIOS AO CUMPRIMENTO DAS ATRIBUIÇÕES INSTITUCIONAIS.

PRODUTO : AÇÃO DE APOIO À GESTÃO INSTITUCIONAL REALIZADA

UNIDADE DE MEDIDA : AÇÃO

M e t a s

(R\$ 1,00)

REGIÕES	2015		2016		2017		2018	
	Físicas	Financeiras	Físicas	Financeiras	Físicas	Financeiras	Físicas	Financeiras
Estadual	1	1.000	1	1.000	1	1.000	1	1.000
TOTAL	1	1.000	1	1.000	1	1.000	1	1.000

PLANO PLURIANUAL DE AÇÃO GOVERNAMENTAL 2012 - 2015 - Exercício 2015
Programas e Ações por Redes de Desenvolvimento Integrado
Programas Especiais

AÇÕES DO PROGRAMA POR UNIDADE ORÇAMENTÁRIA

1461 - SECRETARIA DE ESTADO DE DESENVOLVIMENTO ECONÔMICO

2002 - PLANEJAMENTO, GESTÃO E FINANÇAS

FINALIDADE : COORDENAR, IMPLEMENTAR E AVALIAR AS AÇÕES DE PLANEJAMENTO, GESTÃO E FINANÇAS, EXECUTANDO OS SERVIÇOS DE APOIO E SUPORTE TÉCNICO-ADMINISTRATIVO NECESSÁRIOS AO CUMPRIMENTO DAS ATRIBUIÇÕES INSTITUCIONAIS.

PRODUTO : AÇÃO DE APOIO À GESTÃO INSTITUCIONAL REALIZADA

UNIDADE DE MEDIDA : AÇÃO

M e t a s

(R\$ 1,00)

REGIÕES	2015		2016		2017		2018	
	Físicas	Financeiras	Físicas	Financeiras	Físicas	Financeiras	Físicas	Financeiras
Central	1	1.288.972	1	1.562.000	1	1.632.875	1	1.706.939
TOTAL	1	1.288.972	1	1.562.000	1	1.632.875	1	1.706.939

2417 - REMUNERAÇÃO DE PESSOAL ATIVO E ENCARGOS SOCIAIS

FINALIDADE : VIABILIZAR A REMUNERAÇÃO DE PESSOAL ATIVO DO ESTADO E PAGAMENTO DOS RESPECTIVOS ENCARGOS SOCIAIS E AUXÍLIOS, CONFERINDO CONDIÇÕES ADEQUADAS AO CUMPRIMENTO DAS ATRIBUIÇÕES INSTITUCIONAIS.

PRODUTO : PESSOA REMUNERADA

UNIDADE DE MEDIDA : UNIDADE

M e t a s

(R\$ 1,00)

REGIÕES	2015		2016		2017		2018	
	Físicas	Financeiras	Físicas	Financeiras	Físicas	Financeiras	Físicas	Financeiras
Central	137	9.676.000	144	10.167.357	151	10.669.828	159	11.164.198
TOTAL	137	9.676.000	144	10.167.357	151	10.669.828	159	11.164.198

2018 - DESENVOLVIMENTO E CAPACITAÇÃO DO SERVIDOR

FINALIDADE : QUALIFICAR O SERVIDOR POR MEIO DE CURSOS DE EDUCAÇÃO BÁSICA, PROFISSIONAL E SUPERIOR, QUE CONTRIBUAM PARA A MELHORIA DA QUALIDADE E DA EFICIÊNCIA DOS SERVIÇOS PÚBLICOS PRESTADOS AO CIDADÃO.

PRODUTO : SERVIDOR CAPACITADO

UNIDADE DE MEDIDA : SERVIDOR

M e t a s

(R\$ 1,00)

REGIÕES	2015		2016		2017		2018	
	Físicas	Financeiras	Físicas	Financeiras	Físicas	Financeiras	Físicas	Financeiras
Central	1	867	1	1.000	2	1.000	3	1.000
TOTAL	1	867	1	1.000	2	1.000	3	1.000

PLANO PLURIANUAL DE AÇÃO GOVERNAMENTAL 2012 - 2015 - Exercício 2015
Programas e Ações por Redes de Desenvolvimento Integrado
Programas Especiais

AÇÕES DO PROGRAMA POR UNIDADE ORÇAMENTÁRIA

1471 - SECRETARIA DE ESTADO DE DESENVOLVIMENTO REGIONAL, POLÍTICA URBANA E GESTÃO METROPOLITANA

2001 - DIREÇÃO SUPERIOR

FINALIDADE : DEFINIR, COORDENAR E SUPERVISIONAR, NO ÂMBITO ORGANIZACIONAL INTERNO E/OU SETORIAL, AÇÕES VISANDO AO CUMPRIMENTO DAS ATRIBUIÇÕES INSTITUCIONAIS.

PRODUTO : AÇÃO DE GESTÃO INSTITUCIONAL SUPERIOR REALIZADA

UNIDADE DE MEDIDA : AÇÃO

M e t a s

(R\$ 1,00)

REGIÕES	2015		2016		2017		2018	
	Físicas	Financeiras	Físicas	Financeiras	Físicas	Financeiras	Físicas	Financeiras
Central	1	33.810	1	105.000	1	109.725	1	114.663
TOTAL	1	33.810	1	105.000	1	109.725	1	114.663

2002 - PLANEJAMENTO, GESTÃO E FINANÇAS

FINALIDADE : COORDENAR, IMPLEMENTAR E AVALIAR AS AÇÕES DE PLANEJAMENTO, GESTÃO E FINANÇAS, EXECUTANDO OS SERVIÇOS DE APOIO E SUPORTE TÉCNICO-ADMINISTRATIVO NECESSÁRIOS AO CUMPRIMENTO DAS ATRIBUIÇÕES INSTITUCIONAIS.

PRODUTO : AÇÃO DE APOIO À GESTÃO INSTITUCIONAL REALIZADA

UNIDADE DE MEDIDA : AÇÃO

M e t a s

(R\$ 1,00)

REGIÕES	2015		2016		2017		2018	
	Físicas	Financeiras	Físicas	Financeiras	Físicas	Financeiras	Físicas	Financeiras
Central	1	304.294	1	945.000	1	987.525	1	1.031.964
TOTAL	1	304.294	1	945.000	1	987.525	1	1.031.964

2417 - REMUNERAÇÃO DE PESSOAL ATIVO E ENCARGOS SOCIAIS

FINALIDADE : VIABILIZAR A REMUNERAÇÃO DE PESSOAL ATIVO DO ESTADO E PAGAMENTO DOS RESPECTIVOS ENCARGOS SOCIAIS E AUXÍLIOS, CONFERINDO CONDIÇÕES ADEQUADAS AO CUMPRIMENTO DAS ATRIBUIÇÕES INSTITUCIONAIS.

PRODUTO : PESSOA REMUNERADA

UNIDADE DE MEDIDA : UNIDADE

M e t a s

(R\$ 1,00)

REGIÕES	2015		2016		2017		2018	
	Físicas	Financeiras	Físicas	Financeiras	Físicas	Financeiras	Físicas	Financeiras
Central	112	6.481.578	118	6.931.271	124	7.273.760	130	7.610.760
Mata	1	73.096	1	78.167	1	82.030	1	85.830
Norte de Minas	1	38.362	1	41.024	1	43.051	1	45.046
TOTAL	114	6.593.036	120	7.050.462	126	7.398.841	132	7.741.636

PLANO PLURIANUAL DE AÇÃO GOVERNAMENTAL 2012 - 2015 - Exercício 2015
Programas e Ações por Redes de Desenvolvimento Integrado
Programas Especiais

2025 - APOIO LOGÍSTICO AOS CONSELHOS

FINALIDADE : DESENVOLVER, IMPLEMENTAR E MANTER ATIVIDADES E AÇÕES DE SUPORTE TÉCNICO E LOGÍSTICO DAS ATIVIDADES DO CONSELHO ESTADUAL DE DESENVOLVIMENTO REGIONAL E POLÍTICA URBANA - CONEDRU, REALIZADAS PELO NÚCLEO EXECUTIVO DO CONSELHO.

PRODUTO : EVENTO REALIZADO

UNIDADE DE MEDIDA : EVENTO

M e t a s

(R\$ 1,00)

REGIÕES	2015		2016		2017		2018	
	Físicas	Financeiras	Físicas	Financeiras	Físicas	Financeiras	Físicas	Financeiras
Central	4	7.254	4	23.100	4	24.139	4	25.225
TOTAL	4	7.254	4	23.100	4	24.139	4	25.225

AÇÕES DO PROGRAMA POR UNIDADE ORÇAMENTÁRIA

1651 - SECRETARIA DE ESTADO DE DIREITOS HUMANOS, PARTICIPAÇÃO SOCIAL E CIDADANIA

2002 - PLANEJAMENTO, GESTÃO E FINANÇAS

FINALIDADE : COORDENAR, IMPLEMENTAR E AVALIAR AS AÇÕES DE PLANEJAMENTO, GESTÃO E FINANÇAS, EXECUTANDO OS SERVIÇOS DE APOIO E SUPORTE TÉCNICO-ADMINISTRATIVO NECESSÁRIOS AO CUMPRIMENTO DAS ATRIBUIÇÕES INSTITUCIONAIS.

PRODUTO : AÇÃO DE APOIO À GESTÃO INSTITUCIONAL REALIZADA

UNIDADE DE MEDIDA : AÇÃO

M e t a s

(R\$ 1,00)

REGIÕES	2015		2016		2017		2018	
	Físicas	Financeiras	Físicas	Financeiras	Físicas	Financeiras	Físicas	Financeiras
Central	1	2.185.823	0	0	0	0	0	0
TOTAL	1	2.185.823	0	0	0	0	0	0

2417 - REMUNERAÇÃO DE PESSOAL ATIVO E ENCARGOS SOCIAIS

FINALIDADE : VIABILIZAR A REMUNERAÇÃO DE PESSOAL ATIVO DO ESTADO E PAGAMENTO DOS RESPECTIVOS ENCARGOS SOCIAIS E AUXÍLIOS, CONFERINDO CONDIÇÕES ADEQUADAS AO CUMPRIMENTO DAS ATRIBUIÇÕES INSTITUCIONAIS.

PRODUTO : PESSOA REMUNERADA

UNIDADE DE MEDIDA : UNIDADE

M e t a s

(R\$ 1,00)

REGIÕES	2015		2016		2017		2018	
	Físicas	Financeiras	Físicas	Financeiras	Físicas	Financeiras	Físicas	Financeiras
Alto Paranaíba	307	23.430.900	0	0	0	0	0	0
TOTAL	307	23.430.900	0	0	0	0	0	0

PLANO PLURIANUAL DE AÇÃO GOVERNAMENTAL 2012 - 2015 - Exercício 2015
Programas e Ações por Redes de Desenvolvimento Integrado
Programas Especiais

AÇÕES DO PROGRAMA POR UNIDADE ORÇAMENTÁRIA

1261 - SECRETARIA DE ESTADO DE EDUCAÇÃO

2002 - PLANEJAMENTO, GESTÃO E FINANÇAS

FINALIDADE : COORDENAR, IMPLEMENTAR E AVALIAR AS AÇÕES DE PLANEJAMENTO, GESTÃO E FINANÇAS, EXECUTANDO OS SERVIÇOS DE APOIO E SUPORTE TÉCNICO-ADMINISTRATIVO NECESSÁRIOS AO CUMPRIMENTO DAS ATRIBUIÇÕES INSTITUCIONAIS.

PRODUTO : AÇÃO DE APOIO À GESTÃO INSTITUCIONAL REALIZADA

UNIDADE DE MEDIDA : AÇÃO

M e t a s

(R\$ 1,00)

REGIÕES	2015		2016		2017		2018	
	Físicas	Financeiras	Físicas	Financeiras	Físicas	Financeiras	Físicas	Financeiras
Central	1	174.313.291	1	182.364.056	1	295.669.929	1	318.689.755
TOTAL	1	174.313.291	1	182.364.056	1	295.669.929	1	318.689.755

2001 - DIREÇÃO SUPERIOR

FINALIDADE : DEFINIR, COORDENAR E SUPERVISIONAR, NO ÂMBITO ORGANIZACIONAL INTERNO E/OU SETORIAL, AÇÕES VISANDO AO CUMPRIMENTO DAS ATRIBUIÇÕES INSTITUCIONAIS.

PRODUTO : AÇÃO DE GESTÃO INSTITUCIONAL SUPERIOR REALIZADA

UNIDADE DE MEDIDA : AÇÃO

M e t a s

(R\$ 1,00)

REGIÕES	2015		2016		2017		2018	
	Físicas	Financeiras	Físicas	Financeiras	Físicas	Financeiras	Físicas	Financeiras
Central	1	15.120.096	1	24.019.269	1	24.032.846	1	24.034.495
TOTAL	1	15.120.096	1	24.019.269	1	24.032.846	1	24.034.495

2187 - OPERACIONALIZAÇÃO DAS AÇÕES DO CONSELHO ESTADUAL DE EDUCAÇÃO

FINALIDADE : MANTER O FUNCIONAMENTO DO CONSELHO POSSIBILITANDO A EXECUÇÃO DAS ATRIBUIÇÕES QUE LHE SÃO CONFERIDAS LEGALMENTE.

PRODUTO : CONSELHO APOIADO

UNIDADE DE MEDIDA : CONSELHO

M e t a s

(R\$ 1,00)

REGIÕES	2015		2016		2017		2018	
	Físicas	Financeiras	Físicas	Financeiras	Físicas	Financeiras	Físicas	Financeiras
Central	1	3.888.182	1	4.969.294	0	5.446.798	0	6.388.819
TOTAL	1	3.888.182	1	4.969.294	0	5.446.798	0	6.388.819

PLANO PLURIANUAL DE AÇÃO GOVERNAMENTAL 2012 - 2015 - Exercício 2015
Programas e Ações por Redes de Desenvolvimento Integrado
Programas Especiais

2018 - DESENVOLVIMENTO E CAPACITAÇÃO DO SERVIDOR

FINALIDADE : QUALIFICAR O SERVIDOR POR MEIO DE CURSOS DE EDUCAÇÃO BÁSICA, PROFISSIONAL E SUPERIOR, QUE CONTRIBUAM PARA A MELHORIA DA QUALIDADE E DA EFICIÊNCIA DOS SERVIÇOS PÚBLICOS PRESTADOS AO CIDADÃO.

PRODUTO : SERVIDOR CAPACITADO

UNIDADE DE MEDIDA : SERVIDOR

M e t a s

(R\$ 1,00)

REGIÕES	2015		2016		2017		2018	
	Físicas	Financeiras	Físicas	Financeiras	Físicas	Financeiras	Físicas	Financeiras
Central	482	2.238.141	482	3.021.180	0	0	0	0
Rio Doce	67	402.684	67	419.956	0	0	0	0
Mata	130	805.368	130	814.840	0	0	0	0
Sul de Minas	167	1.073.824	167	1.046.768	0	0	0	0
Triângulo	88	536.912	88	551.584	0	0	0	0
Alto Paranaíba	64	402.684	64	401.152	0	0	0	0
Centro Oeste	42	268.456	42	263.256	0	0	0	0
Noroeste de Minas	42	268.456	42	263.256	0	0	0	0
Norte de Minas	89	536.912	89	557.852	0	0	0	0
Jequitinhonha / Mucuri	61	402.684	61	382.348	0	0	0	0
TOTAL	1.232	6.936.121	1.232	7.722.192	0	0	0	0

2085 - ADMINISTRAÇÃO DA AÇÃO EDUCACIONAL REGIONAL

FINALIDADE : PROMOVER A COORDENAÇÃO E IMPLANTAÇÃO DA POLÍTICA EDUCACIONAL DO ESTADO NO ÂMBITO REGIONAL, ORIENTANDO AS COMUNIDADES E PREFEITURAS MUNICIPAIS NA ELABORAÇÃO, NO ACOMPANHAMENTO E AVALIAÇÃO DOS PLANOS, PROGRAMAS E PROJETOS EDUCACIONAIS.

PRODUTO : UNIDADE REGIONAL APOIADA

UNIDADE DE MEDIDA : UNIDADE

M e t a s

(R\$ 1,00)

REGIÕES	2015		2016		2017		2018	
	Físicas	Financeiras	Físicas	Financeiras	Físicas	Financeiras	Físicas	Financeiras
Central	12	108.406.955	0	0	0	0	0	0
Rio Doce	4	30.656.109	0	0	0	0	0	0
Mata	7	42.678.435	0	0	0	0	0	0
Sul de Minas	7	46.970.259	0	0	0	0	0	0
Triângulo	3	20.916.262	0	0	0	0	0	0
Alto Paranaíba	3	14.588.713	0	0	0	0	0	0
Centro Oeste	2	11.432.202	0	0	0	0	0	0
Noroeste de Minas	2	11.171.429	0	0	0	0	0	0
Norte de Minas	4	35.634.307	0	0	0	0	0	0
Jequitinhonha / Mucuri	3	25.393.259	0	0	0	0	0	0
Estadual	0	11.133.242	0	341.422.711	0	0	0	0
TOTAL	47	358.981.172	0	341.422.711	0	0	0	0

PLANO PLURIANUAL DE AÇÃO GOVERNAMENTAL 2012 - 2015 - Exercício 2015
Programas e Ações por Redes de Desenvolvimento Integrado
Programas Especiais

2086 - OPERACIONALIZAÇÃO DAS AÇÕES DO CONSFUNDEB E CAE

FINALIDADE : DAR CONDIÇÕES AO CONSELHO PARA ACOMPANHAR E CONTROLAR A REPARTIÇÃO, TRANSFERÊNCIA E APLICAÇÃO DOS RECURSOS DO FUNDEB E DO PROGRAMA DE ALIMENTAÇÃO ESCOLAR, BEM COMO INCENTIVAR E QUALIFICAR A ATUAÇÃO DOS CONSELHOS MUNICIPAIS DE ALIMENTAÇÃO ESCOLAR E DO FUNDEB.

PRODUTO : CONSELHO APOIADO

UNIDADE DE MEDIDA : CONSELHO

M e t a s

(R\$ 1,00)

REGIÕES	2015		2016		2017		2018	
	Físicas	Financeiras	Físicas	Financeiras	Físicas	Financeiras	Físicas	Financeiras
Central	2	80.537	2	20.000	0	0	0	0
Estadual	0	107.383	0	0	0	0	0	0
TOTAL	2	187.920	2	20.000	0	0	0	0

AÇÕES DO PROGRAMA POR UNIDADE ORÇAMENTÁRIA

1671 - SECRETARIA DE ESTADO DE ESPORTES

2001 - DIREÇÃO SUPERIOR

FINALIDADE : DEFINIR, COORDENAR E SUPERVISIONAR, NO ÂMBITO ORGANIZACIONAL INTERNO E/OU SETORIAL, AÇÕES VISANDO AO CUMPRIMENTO DAS ATRIBUIÇÕES INSTITUCIONAIS.

PRODUTO : AÇÃO DE GESTÃO INSTITUCIONAL SUPERIOR REALIZADA

UNIDADE DE MEDIDA : AÇÃO

M e t a s

(R\$ 1,00)

REGIÕES	2015		2016		2017		2018	
	Físicas	Financeiras	Físicas	Financeiras	Físicas	Financeiras	Físicas	Financeiras
Central	1	34.110	0	0	0	0	0	0
TOTAL	1	34.110	0	0	0	0	0	0

2002 - PLANEJAMENTO, GESTÃO E FINANÇAS

FINALIDADE : COORDENAR, IMPLEMENTAR E AVALIAR AS AÇÕES DE PLANEJAMENTO, GESTÃO E FINANÇAS, EXECUTANDO OS SERVIÇOS DE APOIO E SUPORTE TÉCNICO-ADMINISTRATIVO NECESSÁRIOS AO CUMPRIMENTO DAS ATRIBUIÇÕES INSTITUCIONAIS.

PRODUTO : AÇÃO DE APOIO À GESTÃO INSTITUCIONAL REALIZADA

UNIDADE DE MEDIDA : AÇÃO

M e t a s

(R\$ 1,00)

REGIÕES	2015		2016		2017		2018	
	Físicas	Financeiras	Físicas	Financeiras	Físicas	Financeiras	Físicas	Financeiras
Central	1	1.063.170	0	0	0	0	0	0
TOTAL	1	1.063.170	0	0	0	0	0	0

PLANO PLURIANUAL DE AÇÃO GOVERNAMENTAL 2012 - 2015 - Exercício 2015
Programas e Ações por Redes de Desenvolvimento Integrado
Programas Especiais

2018 - DESENVOLVIMENTO E CAPACITAÇÃO DO SERVIDOR

FINALIDADE : QUALIFICAR O SERVIDOR POR MEIO DE CURSOS DE EDUCAÇÃO BÁSICA, PROFISSIONAL E SUPERIOR, QUE CONTRIBUAM PARA A MELHORIA DA QUALIDADE E DA EFICIÊNCIA DOS SERVIÇOS PÚBLICOS PRESTADOS AO CIDADÃO.

PRODUTO : SERVIDOR CAPACITADO

UNIDADE DE MEDIDA : SERVIDOR

M e t a s

(R\$ 1,00)

REGIÕES	2015		2016		2017		2018	
	Físicas	Financeiras	Físicas	Financeiras	Físicas	Financeiras	Físicas	Financeiras
Central	1	29.943	0	0	0	0	0	0
TOTAL	1	29.943	0	0	0	0	0	0

2417 - REMUNERAÇÃO DE PESSOAL ATIVO E ENCARGOS SOCIAIS

FINALIDADE : VIABILIZAR A REMUNERAÇÃO DE PESSOAL ATIVO DO ESTADO E PAGAMENTO DOS RESPECTIVOS ENCARGOS SOCIAIS E AUXÍLIOS, CONFERINDO CONDIÇÕES ADEQUADAS AO CUMPRIMENTO DAS ATRIBUIÇÕES INSTITUCIONAIS.

PRODUTO : PESSOA REMUNERADA

UNIDADE DE MEDIDA : UNIDADE

M e t a s

(R\$ 1,00)

REGIÕES	2015		2016		2017		2018	
	Físicas	Financeiras	Físicas	Financeiras	Físicas	Financeiras	Físicas	Financeiras
Estadual	114	7.453.876	0	0	0	0	0	0
TOTAL	114	7.453.876	0	0	0	0	0	0

AÇÕES DO PROGRAMA POR UNIDADE ORÇAMENTÁRIA

1191 - SECRETARIA DE ESTADO DE FAZENDA

2001 - DIREÇÃO SUPERIOR

FINALIDADE : DEFINIR, COORDENAR E SUPERVISIONAR, NO ÂMBITO ORGANIZACIONAL INTERNO E/OU SETORIAL, AÇÕES VISANDO AO CUMPRIMENTO DAS ATRIBUIÇÕES INSTITUCIONAIS.

PRODUTO : AÇÃO DE GESTÃO INSTITUCIONAL SUPERIOR REALIZADA

UNIDADE DE MEDIDA : AÇÃO

M e t a s

(R\$ 1,00)

REGIÕES	2015		2016		2017		2018	
	Físicas	Financeiras	Físicas	Financeiras	Físicas	Financeiras	Físicas	Financeiras
Central	1	106.865	1	73.500	1	76.807	1	80.263
TOTAL	1	106.865	1	73.500	1	76.807	1	80.263

PLANO PLURIANUAL DE AÇÃO GOVERNAMENTAL 2012 - 2015 - Exercício 2015
Programas e Ações por Redes de Desenvolvimento Integrado
Programas Especiais

2417 - REMUNERAÇÃO DE PESSOAL ATIVO E ENCARGOS SOCIAIS

FINALIDADE : VIABILIZAR A REMUNERAÇÃO DE PESSOAL ATIVO DO ESTADO E PAGAMENTO DOS RESPECTIVOS ENCARGOS SOCIAIS E AUXÍLIOS, CONFERINDO CONDIÇÕES ADEQUADAS AO CUMPRIMENTO DAS ATRIBUIÇÕES INSTITUCIONAIS.

PRODUTO : PESSOA REMUNERADA

UNIDADE DE MEDIDA : UNIDADE

M e t a s

(R\$ 1,00)

REGIÕES	2015		2016		2017		2018	
	Físicas	Financeiras	Físicas	Financeiras	Físicas	Financeiras	Físicas	Financeiras
Central	2.131	544.101.903	2.222	566.436.270	2.331	592.972.252	2.446	618.115.750
Rio Doce	199	45.487.585	210	47.354.766	223	49.573.209	233	51.675.234
Mata	431	115.152.790	456	119.879.603	479	125.495.631	503	130.816.957
Sul de Minas	538	137.144.679	570	142.774.222	600	149.462.798	630	155.800.383
Triângulo	418	113.899.225	441	118.574.580	462	124.129.472	485	129.392.868
Alto Paranaíba	87	12.574.064	93	13.090.204	97	13.703.443	100	14.284.507
Centro Oeste	185	43.864.565	196	45.665.124	206	47.804.413	219	49.831.438
Noroeste de Minas	29	5.973.140	31	6.218.327	33	6.509.638	35	6.785.662
Norte de Minas	177	35.302.870	185	36.751.983	193	38.473.712	206	40.105.093
Jequitinhonha / Mucuri	99	21.822.172	105	22.717.931	110	23.782.199	114	24.790.625
TOTAL	4.294	1.075.322.993	4.509	1.119.463.010	4.734	1.171.906.767	4.971	1.221.598.517

2030 - GESTÃO DE RECURSOS HUMANOS

FINALIDADE : GERIR A POLÍTICA DE RECURSOS HUMANOS E MAXIMIZAR O CAPITAL HUMANO, DE FORMA A GARANTIR A QUALIDADE DOS SERVIÇOS PRESTADOS PELA SEF, PROPORCIONANDO OPORTUNIDADES DE AMPLIAÇÃO DA FORÇA DE TRABALHO.

PRODUTO : ESTÁGIO REALIZADO

UNIDADE DE MEDIDA : ESTÁGIO

M e t a s

(R\$ 1,00)

REGIÕES	2015		2016		2017		2018	
	Físicas	Financeiras	Físicas	Financeiras	Físicas	Financeiras	Físicas	Financeiras
Central	6	71.030	6	48.964	6	51.167	6	53.470
Rio Doce	1	10.923	1	7.530	1	7.869	1	8.223
Mata	1	10.923	1	7.530	1	7.869	1	8.223
Sul de Minas	1	10.923	1	7.530	1	7.869	1	8.223
Triângulo	3	32.769	3	22.590	3	23.607	3	24.669
Centro Oeste	1	10.923	1	7.530	1	7.869	1	8.223
Norte de Minas	1	10.923	1	7.530	1	7.869	1	8.223
TOTAL	14	158.414	14	109.204	14	114.119	14	119.254

PLANO PLURIANUAL DE AÇÃO GOVERNAMENTAL 2012 - 2015 - Exercício 2015
Programas e Ações por Redes de Desenvolvimento Integrado
Programas Especiais

2002 - PLANEJAMENTO, GESTÃO E FINANÇAS

FINALIDADE : COORDENAR, IMPLEMENTAR E AVALIAR AS AÇÕES DE PLANEJAMENTO, GESTÃO E FINANÇAS, EXECUTANDO OS SERVIÇOS DE APOIO E SUPORTE TÉCNICO-ADMINISTRATIVO NECESSÁRIOS AO CUMPRIMENTO DAS ATRIBUIÇÕES INSTITUCIONAIS.

PRODUTO : AÇÃO DE APOIO À GESTÃO INSTITUCIONAL REALIZADA

UNIDADE DE MEDIDA : AÇÃO

M e t a s

(R\$ 1,00)

REGIÕES	2015		2016		2017		2018	
	Físicas	Financeiras	Físicas	Financeiras	Físicas	Financeiras	Físicas	Financeiras
Central	1	3.059.953	1	2.026.500	1	2.117.692	1	2.212.988
TOTAL	1	3.059.953	1	2.026.500	1	2.117.692	1	2.212.988

AÇÕES DO PROGRAMA POR UNIDADE ORÇAMENTÁRIA

1491 - SECRETARIA DE ESTADO DE GOVERNO

2001 - DIREÇÃO SUPERIOR

FINALIDADE : DEFINIR, COORDENAR E SUPERVISIONAR, NO ÂMBITO ORGANIZACIONAL INTERNO E/OU SETORIAL, AÇÕES VISANDO AO CUMPRIMENTO DAS ATRIBUIÇÕES INSTITUCIONAIS.

PRODUTO : AÇÃO DE GESTÃO INSTITUCIONAL SUPERIOR REALIZADA

UNIDADE DE MEDIDA : AÇÃO

M e t a s

(R\$ 1,00)

REGIÕES	2015		2016		2017		2018	
	Físicas	Financeiras	Físicas	Financeiras	Físicas	Financeiras	Físicas	Financeiras
Central	1	355.067	1	237.460	1	276.793	1	318.094
TOTAL	1	355.067	1	237.460	1	276.793	1	318.094

2002 - PLANEJAMENTO, GESTÃO E FINANÇAS

FINALIDADE : COORDENAR, IMPLEMENTAR E AVALIAR AS AÇÕES DE PLANEJAMENTO, GESTÃO E FINANÇAS, EXECUTANDO OS SERVIÇOS DE APOIO E SUPORTE TÉCNICO-ADMINISTRATIVO NECESSÁRIOS AO CUMPRIMENTO DAS ATRIBUIÇÕES INSTITUCIONAIS.

PRODUTO : AÇÃO DE APOIO À GESTÃO INSTITUCIONAL REALIZADA

UNIDADE DE MEDIDA : AÇÃO

M e t a s

(R\$ 1,00)

REGIÕES	2015		2016		2017		2018	
	Físicas	Financeiras	Físicas	Financeiras	Físicas	Financeiras	Físicas	Financeiras
Central	1	21.510.051	1	12.722.938	1	13.064.069	1	13.408.978
TOTAL	1	21.510.051	1	12.722.938	1	13.064.069	1	13.408.978

PLANO PLURIANUAL DE AÇÃO GOVERNAMENTAL 2012 - 2015 - Exercício 2015
Programas e Ações por Redes de Desenvolvimento Integrado
Programas Especiais

2417 - REMUNERAÇÃO DE PESSOAL ATIVO E ENCARGOS SOCIAIS

FINALIDADE : VIABILIZAR A REMUNERAÇÃO DE PESSOAL ATIVO DO ESTADO E PAGAMENTO DOS RESPECTIVOS ENCARGOS SOCIAIS E AUXÍLIOS, CONFERINDO CONDIÇÕES ADEQUADAS AO CUMPRIMENTO DAS ATRIBUIÇÕES INSTITUCIONAIS.

PRODUTO : PESSOA REMUNERADA

UNIDADE DE MEDIDA : UNIDADE

M e t a s

(R\$ 1,00)

REGIÕES	2015		2016		2017		2018	
	Físicas	Financeiras	Físicas	Financeiras	Físicas	Financeiras	Físicas	Financeiras
Central	357	25.657.911	375	26.289.333	394	27.588.371	413	28.866.576
TOTAL	357	25.657.911	375	26.289.333	394	27.588.371	413	28.866.576

AÇÕES DO PROGRAMA POR UNIDADE ORÇAMENTÁRIA

1371 - SECRETARIA DE ESTADO DE MEIO AMBIENTE E DESENVOLVIMENTO SUSTENTÁVEL

2001 - DIREÇÃO SUPERIOR

FINALIDADE : DEFINIR, COORDENAR E SUPERVISIONAR, NO ÂMBITO ORGANIZACIONAL INTERNO E/OU SETORIAL, AÇÕES VISANDO AO CUMPRIMENTO DAS ATRIBUIÇÕES INSTITUCIONAIS.

PRODUTO : AÇÃO DE GESTÃO INSTITUCIONAL SUPERIOR REALIZADA

UNIDADE DE MEDIDA : AÇÃO

M e t a s

(R\$ 1,00)

REGIÕES	2015		2016		2017		2018	
	Físicas	Financeiras	Físicas	Financeiras	Físicas	Financeiras	Físicas	Financeiras
Central	1	44.667	1	52.500	1	55.000	1	57.500
TOTAL	1	44.667	1	52.500	1	55.000	1	57.500

2002 - PLANEJAMENTO, GESTÃO E FINANÇAS

FINALIDADE : COORDENAR, IMPLEMENTAR E AVALIAR AS AÇÕES DE PLANEJAMENTO, GESTÃO E FINANÇAS, EXECUTANDO OS SERVIÇOS DE APOIO E SUPORTE TÉCNICO-ADMINISTRATIVO NECESSÁRIOS AO CUMPRIMENTO DAS ATRIBUIÇÕES INSTITUCIONAIS.

PRODUTO : AÇÃO DE APOIO À GESTÃO INSTITUCIONAL REALIZADA

UNIDADE DE MEDIDA : AÇÃO

M e t a s

(R\$ 1,00)

REGIÕES	2015		2016		2017		2018	
	Físicas	Financeiras	Físicas	Financeiras	Físicas	Financeiras	Físicas	Financeiras
Central	1	36.840.783	1	26.592.140	1	27.916.079	1	29.308.066
TOTAL	1	36.840.783	1	26.592.140	1	27.916.079	1	29.308.066

PLANO PLURIANUAL DE AÇÃO GOVERNAMENTAL 2012 - 2015 - Exercício 2015
Programas e Ações por Redes de Desenvolvimento Integrado
Programas Especiais

2417 - REMUNERAÇÃO DE PESSOAL ATIVO E ENCARGOS SOCIAIS

FINALIDADE : VIABILIZAR A REMUNERAÇÃO DE PESSOAL ATIVO DO ESTADO E PAGAMENTO DOS RESPECTIVOS ENCARGOS SOCIAIS E AUXÍLIOS, CONFERINDO CONDIÇÕES ADEQUADAS AO CUMPRIMENTO DAS ATRIBUIÇÕES INSTITUCIONAIS.

PRODUTO : PESSOA REMUNERADA

UNIDADE DE MEDIDA : UNIDADE

M e t a s

(R\$ 1,00)

REGIÕES	2015		2016		2017		2018	
	Físicas	Financeiras	Físicas	Financeiras	Físicas	Financeiras	Físicas	Financeiras
Central	648	34.497.608	681	21.305.757	717	22.358.739	742	23.394.686
Rio Doce	30	1.909.366	32	1.179.226	33	1.237.507	37	1.294.845
Mata	32	2.242.859	33	1.385.193	35	1.453.652	37	1.521.006
Sul de Minas	33	2.082.606	34	1.286.220	35	1.349.788	39	1.412.329
Triângulo	39	2.418.002	40	1.493.362	42	1.567.168	44	1.639.781
Alto Paranaíba	5	303.239	5	187.281	5	196.537	7	205.643
Centro Oeste	29	1.664.098	32	1.027.747	33	1.078.542	35	1.128.515
Noroeste de Minas	24	1.639.973	25	1.012.849	27	1.062.906	28	1.112.154
Norte de Minas	44	2.870.263	46	1.772.680	48	1.860.291	54	1.946.484
Jequitinhonha / Mucuri	10	491.176	11	303.352	11	318.344	12	333.094
TOTAL	894	50.119.190	939	30.953.667	986	32.483.474	1.035	33.988.537

AÇÕES DO PROGRAMA POR UNIDADE ORÇAMENTÁRIA

1501 - SECRETARIA DE ESTADO DE PLANEJAMENTO E GESTÃO

2001 - DIREÇÃO SUPERIOR

FINALIDADE : DEFINIR, COORDENAR E SUPERVISIONAR, NO ÂMBITO ORGANIZACIONAL INTERNO E/OU SETORIAL, AÇÕES VISANDO AO CUMPRIMENTO DAS ATRIBUIÇÕES INSTITUCIONAIS.

PRODUTO : AÇÃO DE GESTÃO INSTITUCIONAL SUPERIOR REALIZADA

UNIDADE DE MEDIDA : AÇÃO

M e t a s

(R\$ 1,00)

REGIÕES	2015		2016		2017		2018	
	Físicas	Financeiras	Físicas	Financeiras	Físicas	Financeiras	Físicas	Financeiras
Central	1	150.402	1	197.600	1	205.504	1	213.724
TOTAL	1	150.402	1	197.600	1	205.504	1	213.724

PLANO PLURIANUAL DE AÇÃO GOVERNAMENTAL 2012 - 2015 - Exercício 2015
Programas e Ações por Redes de Desenvolvimento Integrado
Programas Especiais

2002 - PLANEJAMENTO, GESTÃO E FINANÇAS

FINALIDADE : COORDENAR, IMPLEMENTAR E AVALIAR AS AÇÕES DE PLANEJAMENTO, GESTÃO E FINANÇAS, EXECUTANDO OS SERVIÇOS DE APOIO E SUPORTE TÉCNICO-ADMINISTRATIVO NECESSÁRIOS AO CUMPRIMENTO DAS ATRIBUIÇÕES INSTITUCIONAIS.

PRODUTO : AÇÃO DE APOIO À GESTÃO INSTITUCIONAL REALIZADA

UNIDADE DE MEDIDA : AÇÃO

M e t a s

(R\$ 1,00)

REGIÕES	2015		2016		2017		2018	
	Físicas	Financeiras	Físicas	Financeiras	Físicas	Financeiras	Físicas	Financeiras
Central	1	3.585.324	1	4.732.000	1	4.921.280	1	5.118.131
TOTAL	1	3.585.324	1	4.732.000	1	4.921.280	1	5.118.131

2417 - REMUNERAÇÃO DE PESSOAL ATIVO E ENCARGOS SOCIAIS

FINALIDADE : VIABILIZAR A REMUNERAÇÃO DE PESSOAL ATIVO DO ESTADO E PAGAMENTO DOS RESPECTIVOS ENCARGOS SOCIAIS E AUXÍLIOS, CONFERINDO CONDIÇÕES ADEQUADAS AO CUMPRIMENTO DAS ATRIBUIÇÕES INSTITUCIONAIS.

PRODUTO : PESSOA REMUNERADA

UNIDADE DE MEDIDA : UNIDADE

M e t a s

(R\$ 1,00)

REGIÕES	2015		2016		2017		2018	
	Físicas	Financeiras	Físicas	Financeiras	Físicas	Financeiras	Físicas	Financeiras
Central	469	73.407.608	1.438	88.135.818	1.511	92.490.914	1.577	96.776.146
Rio Doce	40	1.983.236	43	2.381.144	44	2.498.804	48	2.614.578
Mata	52	2.436.523	55	2.925.375	57	3.069.928	62	3.212.163
Sul de Minas	77	4.777.601	81	5.736.160	85	6.019.602	90	6.298.498
Triângulo	30	1.542.963	31	1.852.537	33	1.944.077	35	2.034.149
Alto Paranaíba	17	1.009.015	17	1.211.460	18	1.271.322	20	1.330.224
Centro Oeste	25	1.203.320	27	1.444.750	28	1.516.139	31	1.586.385
Noroeste de Minas	8	371.039	8	445.483	9	467.496	9	489.156
Norte de Minas	51	2.489.190	53	2.988.611	56	3.136.287	59	3.281.596
Jequitinhonha / Mucuri	33	1.573.033	34	1.888.639	36	1.981.963	38	2.073.790
Estadual	1	112.118	1	134.614	1	141.265	2	147.810
TOTAL	803	90.905.646	1.788	109.144.591	1.878	114.537.797	1.971	119.844.495

PLANO PLURIANUAL DE AÇÃO GOVERNAMENTAL 2012 - 2015 - Exercício 2015
Programas e Ações por Redes de Desenvolvimento Integrado
Programas Especiais

2124 - COORDENADORIA REGIONAL

FINALIDADE : APOIAR AS ATIVIDADES DESCENTRALIZADAS DA SECRETARIA, REALIZADAS PELAS 25 COORDENADORIAS REGIONAIS.

PRODUTO : REGIONAL ATENDIDA

UNIDADE DE MEDIDA : UNIDADE

M e t a s

(R\$ 1,00)

REGIÕES	2015		2016		2017		2018	
	Físicas	Financeiras	Físicas	Financeiras	Físicas	Financeiras	Físicas	Financeiras
Central	5	722.127	5	1.310.108	5	1.362.512	5	1.417.011
Rio Doce	3	78.979	3	143.286	3	149.017	3	154.980
Mata	4	207.949	4	377.267	4	392.358	4	408.052
Sul de Minas	5	32.623	5	59.185	5	61.553	5	64.015
Triângulo	2	160.541	2	291.259	2	302.910	2	315.026
Alto Paranaíba	1	2.359	1	4.281	1	4.452	1	4.630
Centro Oeste	1	44.962	1	81.573	1	84.835	1	88.229
Noroeste de Minas	1	543	1	986	1	1.025	1	1.066
Norte de Minas	1	149.814	1	271.798	1	282.670	1	293.977
Jequitinhonha / Mucuri	2	2.832	2	5.137	2	5.343	2	5.556
TOTAL	25	1.402.729	25	2.544.880	25	2.646.675	25	2.752.542

2033 - GESTÃO DA OPERAÇÃO DO CENTRO DE SERVIÇOS COMPARTILHADOS - CSC

FINALIDADE : O CSC TEM COMO OBJETIVO DAR CELERIDADE E OTIMIZAR OS PROCESSOS DE EXECUÇÃO DE DESPESAS, GESTÃO DE COMPRAS E SERVIÇOS ADMINISTRATIVOS DOS ÓRGÃOS. ALÉM DISSO, BUSCA ATINGIR A ECONOMICIDADE POR MEIO DA CENTRALIZAÇÃO DAS ATIVIDADES TRANSACIONAIS REALIZADAS PELO ESTADO

PRODUTO : SERVIÇOS OPERACIONAIS DISPONIBILIZADOS

UNIDADE DE MEDIDA : UNIDADE

M e t a s

(R\$ 1,00)

REGIÕES	2015		2016		2017		2018	
	Físicas	Financeiras	Físicas	Financeiras	Físicas	Financeiras	Físicas	Financeiras
Central	3	7.595.651	3	8.234.503	3	8.562.842	3	8.905.358
TOTAL	3	7.595.651	3	8.234.503	3	8.562.842	3	8.905.358

PLANO PLURIANUAL DE AÇÃO GOVERNAMENTAL 2012 - 2015 - Exercício 2015
Programas e Ações por Redes de Desenvolvimento Integrado
Programas Especiais

AÇÕES DO PROGRAMA POR UNIDADE ORÇAMENTÁRIA

1681 - SECRETARIA DE ESTADO DE RECURSOS HUMANOS

2002 - PLANEJAMENTO, GESTÃO E FINANÇAS

FINALIDADE : COORDENAR, IMPLEMENTAR E AVALIAR AS AÇÕES DE PLANEJAMENTO, GESTÃO E FINANÇAS, EXECUTANDO OS SERVIÇOS DE APOIO E SUPORTE TÉCNICO-ADMINISTRATIVO NECESSÁRIOS AO CUMPRIMENTO DAS ATRIBUIÇÕES INSTITUCIONAIS.

PRODUTO : AÇÃO DE APOIO À GESTÃO INSTITUCIONAL REALIZADA

UNIDADE DE MEDIDA : AÇÃO

M e t a s

(R\$ 1,00)

REGIÕES	2015		2016		2017		2018	
	Físicas	Financeiras	Físicas	Financeiras	Físicas	Financeiras	Físicas	Financeiras
Central	1	706.422	0	0	0	0	0	0
TOTAL	1	706.422	0	0	0	0	0	0

2001 - DIREÇÃO SUPERIOR

FINALIDADE : DEFINIR, COORDENAR E SUPERVISIONAR, NO ÂMBITO ORGANIZACIONAL INTERNO E/OU SETORIAL, AÇÕES VISANDO AO CUMPRIMENTO DAS ATRIBUIÇÕES INSTITUCIONAIS.

PRODUTO : AÇÃO DE GESTÃO INSTITUCIONAL SUPERIOR REALIZADA

UNIDADE DE MEDIDA : AÇÃO

M e t a s

(R\$ 1,00)

REGIÕES	2015		2016		2017		2018	
	Físicas	Financeiras	Físicas	Financeiras	Físicas	Financeiras	Físicas	Financeiras
Central	1	29.437	0	0	0	0	0	0
TOTAL	1	29.437	0	0	0	0	0	0

2417 - REMUNERAÇÃO DE PESSOAL ATIVO E ENCARGOS SOCIAIS

FINALIDADE : VIABILIZAR A REMUNERAÇÃO DE PESSOAL ATIVO DO ESTADO E PAGAMENTO DOS RESPECTIVOS ENCARGOS SOCIAIS E AUXÍLIOS, CONFERINDO CONDIÇÕES ADEQUADAS AO CUMPRIMENTO DAS ATRIBUIÇÕES INSTITUCIONAIS.

PRODUTO : PESSOA REMUNERADA

UNIDADE DE MEDIDA : UNIDADE

M e t a s

(R\$ 1,00)

REGIÕES	2015		2016		2017		2018	
	Físicas	Financeiras	Físicas	Financeiras	Físicas	Financeiras	Físicas	Financeiras
Alto Paranaíba	904	22.726.409	0	0	0	0	0	0
TOTAL	904	22.726.409	0	0	0	0	0	0

PLANO PLURIANUAL DE AÇÃO GOVERNAMENTAL 2012 - 2015 - Exercício 2015
Programas e Ações por Redes de Desenvolvimento Integrado
Programas Especiais

2076 - COORDENADORIA REGIONAL - SERH

FINALIDADE : APOIAR AS ATIVIDADES DESCENTRALIZADAS DA SECRETARIA, REALIZADAS PELAS 25 COORDENADORIAS REGIONAIS.

PRODUTO : REGIONAL ATENDIDA

UNIDADE DE MEDIDA : UNIDADE

M e t a s

(R\$ 1,00)

REGIÕES	2015		2016		2017		2018	
	Físicas	Financeiras	Físicas	Financeiras	Físicas	Financeiras	Físicas	Financeiras
Central	5	466.090	0	0	0	0	0	0
Rio Doce	3	50.977	0	0	0	0	0	0
Mata	4	134.220	0	0	0	0	0	0
Sul de Minas	5	21.056	0	0	0	0	0	0
Triângulo	2	103.620	0	0	0	0	0	0
Alto Paranaíba	1	1.523	0	0	0	0	0	0
Centro Oeste	1	29.021	0	0	0	0	0	0
Noroeste de Minas	1	351	0	0	0	0	0	0
Norte de Minas	1	96.696	0	0	0	0	0	0
Jequitinhonha / Mucuri	2	1.828	0	0	0	0	0	0
TOTAL	25	905.382	0	0	0	0	0	0

AÇÕES DO PROGRAMA POR UNIDADE ORÇAMENTÁRIA

1481 - SECRETARIA DE ESTADO DE TRABALHO E DESENVOLVIMENTO SOCIAL

2417 - REMUNERAÇÃO DE PESSOAL ATIVO E ENCARGOS SOCIAIS

FINALIDADE : VIABILIZAR A REMUNERAÇÃO DE PESSOAL ATIVO DO ESTADO E PAGAMENTO DOS RESPECTIVOS ENCARGOS SOCIAIS E AUXÍLIOS, CONFERINDO CONDIÇÕES ADEQUADAS AO CUMPRIMENTO DAS ATRIBUIÇÕES INSTITUCIONAIS.

PRODUTO : PESSOA REMUNERADA

UNIDADE DE MEDIDA : UNIDADE

M e t a s

(R\$ 1,00)

REGIÕES	2015		2016		2017		2018	
	Físicas	Financeiras	Físicas	Financeiras	Físicas	Financeiras	Físicas	Financeiras
Central	800	10.499.163	1.127	31.758.023	1.186	33.326.674	1.234	34.870.552
Rio Doce	27	283.099	28	856.323	29	898.620	32	940.249
Mata	45	429.347	46	1.298.698	49	1.362.845	53	1.425.980
Sul de Minas	21	254.906	21	771.047	21	809.131	24	846.615
Triângulo	20	210.563	20	636.917	20	668.378	22	699.339
Alto Paranaíba	10	128.686	10	389.251	10	408.478	11	427.401
Centro Oeste	28	235.029	29	710.919	30	746.035	34	780.595
Noroeste de Minas	5	69.622	6	210.592	6	220.994	6	231.232
Norte de Minas	49	567.382	51	1.716.227	53	1.800.998	57	1.884.430
Jequitinhonha / Mucuri	17	209.390	18	633.365	19	664.649	21	695.440
TOTAL	1.022	12.887.187	1.356	38.981.362	1.423	40.906.802	1.494	42.801.833

PLANO PLURIANUAL DE AÇÃO GOVERNAMENTAL 2012 - 2015 - Exercício 2015
Programas e Ações por Redes de Desenvolvimento Integrado
Programas Especiais

2992 - MANUTENÇÃO, REESTRUTURAÇÃO E AMPLIAÇÃO DAS UNIDADES REGIONAIS

FINALIDADE : MANTER E AMPLIAR UNIDADES REGIONAIS VISANDO LEVAR OS SERVIÇOS E AS ATIVIDADES PRESTADAS PELA SEDESE AOS MUNICÍPIOS JÁ CONTEMPLADOS E IMPLANTAR UNIDADES EM REGIÕES AINDA NÃO ATENDIDAS.

PRODUTO : REGIONAL ATENDIDA

UNIDADE DE MEDIDA : UNIDADE

M e t a s

(R\$ 1,00)

REGIÕES	2015		2016		2017		2018	
	Físicas	Financeiras	Físicas	Financeiras	Físicas	Financeiras	Físicas	Financeiras
Central	2	279.825	2	334.056	2	355.907	2	373.701
Rio Doce	2	90.821	2	106.312	2	111.096	2	116.649
Mata	2	114.938	2	134.542	2	140.598	2	147.626
Sul de Minas	3	116.009	3	135.806	3	141.918	3	149.012
Triângulo	3	172.407	3	201.813	3	210.897	3	221.439
Alto Paranaíba	1	57.469	1	67.271	1	70.299	1	73.813
Centro Oeste	1	24.257	1	28.394	1	29.671	1	31.154
Noroeste de Minas	1	57.469	1	67.271	1	70.299	1	73.813
Norte de Minas	2	104.518	2	122.345	2	127.852	2	134.243
Jequitinhonha / Mucuri	3	142.827	3	167.190	3	174.713	3	183.447
TOTAL	20	1.160.540	20	1.365.000	20	1.433.250	20	1.504.897

2002 - PLANEJAMENTO, GESTÃO E FINANÇAS

FINALIDADE : COORDENAR, IMPLEMENTAR E AVALIAR AS AÇÕES DE PLANEJAMENTO, GESTÃO E FINANÇAS, EXECUTANDO OS SERVIÇOS DE APOIO E SUPORTE TÉCNICO-ADMINISTRATIVO NECESSÁRIOS AO CUMPRIMENTO DAS ATRIBUIÇÕES INSTITUCIONAIS.

PRODUTO : AÇÃO DE APOIO À GESTÃO INSTITUCIONAL REALIZADA

UNIDADE DE MEDIDA : AÇÃO

M e t a s

(R\$ 1,00)

REGIÕES	2015		2016		2017		2018	
	Físicas	Financeiras	Físicas	Financeiras	Físicas	Financeiras	Físicas	Financeiras
Central	1	7.976.504	1	10.043.681	1	10.484.067	1	10.946.471
TOTAL	1	7.976.504	1	10.043.681	1	10.484.067	1	10.946.471

PLANO PLURIANUAL DE AÇÃO GOVERNAMENTAL 2012 - 2015 - Exercício 2015
Programas e Ações por Redes de Desenvolvimento Integrado
Programas Especiais

AÇÕES DO PROGRAMA POR UNIDADE ORÇAMENTÁRIA

1411 - SECRETARIA DE ESTADO DE TURISMO

2002 - PLANEJAMENTO, GESTÃO E FINANÇAS

FINALIDADE : COORDENAR, IMPLEMENTAR E AVALIAR AS AÇÕES DE PLANEJAMENTO, GESTÃO E FINANÇAS, EXECUTANDO OS SERVIÇOS DE APOIO E SUPORTE TÉCNICO-ADMINISTRATIVO NECESSÁRIOS AO CUMPRIMENTO DAS ATRIBUIÇÕES INSTITUCIONAIS.

PRODUTO : AÇÃO DE APOIO À GESTÃO INSTITUCIONAL REALIZADA

UNIDADE DE MEDIDA : AÇÃO

M e t a s

(R\$ 1,00)

REGIÕES	2015		2016		2017		2018	
	Físicas	Financeiras	Físicas	Financeiras	Físicas	Financeiras	Físicas	Financeiras
Central	1	1.748.736	1	1.327.673	1	1.387.824	1	1.450.680
TOTAL	1	1.748.736	1	1.327.673	1	1.387.824	1	1.450.680

2417 - REMUNERAÇÃO DE PESSOAL ATIVO E ENCARGOS SOCIAIS

FINALIDADE : VIABILIZAR A REMUNERAÇÃO DE PESSOAL ATIVO DO ESTADO E PAGAMENTO DOS RESPECTIVOS ENCARGOS SOCIAIS E AUXÍLIOS, CONFERINDO CONDIÇÕES ADEQUADAS AO CUMPRIMENTO DAS ATRIBUIÇÕES INSTITUCIONAIS.

PRODUTO : PESSOA REMUNERADA

UNIDADE DE MEDIDA : UNIDADE

M e t a s

(R\$ 1,00)

REGIÕES	2015		2016		2017		2018	
	Físicas	Financeiras	Físicas	Financeiras	Físicas	Financeiras	Físicas	Financeiras
Central	97	4.797.677	222	12.968.595	233	13.609.382	244	14.239.882
Rio Doce	1	10.882	1	29.414	1	30.868	1	32.298
TOTAL	98	4.808.559	223	12.998.009	234	13.640.250	245	14.272.180

2018 - DESENVOLVIMENTO E CAPACITAÇÃO DO SERVIDOR

FINALIDADE : QUALIFICAR O SERVIDOR POR MEIO DE CURSOS DE EDUCAÇÃO BÁSICA, PROFISSIONAL E SUPERIOR, QUE CONTRIBUAM PARA A MELHORIA DA QUALIDADE E DA EFICIÊNCIA DOS SERVIÇOS PÚBLICOS PRESTADOS AO CIDADÃO.

PRODUTO : SERVIDOR CAPACITADO

UNIDADE DE MEDIDA : SERVIDOR

M e t a s

(R\$ 1,00)

REGIÕES	2015		2016		2017		2018	
	Físicas	Financeiras	Físicas	Financeiras	Físicas	Financeiras	Físicas	Financeiras
Central	30	5.657	30	37.380	30	39.062	30	40.820
TOTAL	30	5.657	30	37.380	30	39.062	30	40.820

PLANO PLURIANUAL DE AÇÃO GOVERNAMENTAL 2012 - 2015 - Exercício 2015
Programas e Ações por Redes de Desenvolvimento Integrado
Programas Especiais

2001 - DIREÇÃO SUPERIOR

FINALIDADE : DEFINIR, COORDENAR E SUPERVISIONAR, NO ÂMBITO ORGANIZACIONAL INTERNO E/OU SETORIAL, AÇÕES VISANDO AO CUMPRIMENTO DAS ATRIBUIÇÕES INSTITUCIONAIS.

PRODUTO : AÇÃO DE GESTÃO INSTITUCIONAL SUPERIOR REALIZADA

UNIDADE DE MEDIDA : AÇÃO

M e t a s

(R\$ 1,00)

REGIÕES	2015		2016		2017		2018	
	Físicas	Financeiras	Físicas	Financeiras	Físicas	Financeiras	Físicas	Financeiras
Central	1	65.890	1	105.000	1	109.725	1	114.663
TOTAL	1	65.890	1	105.000	1	109.725	1	114.663

AÇÕES DO PROGRAMA POR UNIDADE ORÇAMENTÁRIA

1631 - SECRETARIA-GERAL

2002 - PLANEJAMENTO, GESTÃO E FINANÇAS

FINALIDADE : COORDENAR, IMPLEMENTAR E AVALIAR AS AÇÕES DE PLANEJAMENTO, GESTÃO E FINANÇAS, EXECUTANDO OS SERVIÇOS DE APOIO E SUPORTE TÉCNICO-ADMINISTRATIVO NECESSÁRIOS AO CUMPRIMENTO DAS ATRIBUIÇÕES INSTITUCIONAIS.

PRODUTO : AÇÃO DE APOIO À GESTÃO INSTITUCIONAL REALIZADA

UNIDADE DE MEDIDA : AÇÃO

M e t a s

(R\$ 1,00)

REGIÕES	2015		2016		2017		2018	
	Físicas	Financeiras	Físicas	Financeiras	Físicas	Financeiras	Físicas	Financeiras
Central	1	13.249.624	1	8.834.413	1	9.291.210	1	9.773.647
TOTAL	1	13.249.624	1	8.834.413	1	9.291.210	1	9.773.647

2417 - REMUNERAÇÃO DE PESSOAL ATIVO E ENCARGOS SOCIAIS

FINALIDADE : VIABILIZAR A REMUNERAÇÃO DE PESSOAL ATIVO DO ESTADO E PAGAMENTO DOS RESPECTIVOS ENCARGOS SOCIAIS E AUXÍLIOS, CONFERINDO CONDIÇÕES ADEQUADAS AO CUMPRIMENTO DAS ATRIBUIÇÕES INSTITUCIONAIS.

PRODUTO : PESSOA REMUNERADA

UNIDADE DE MEDIDA : UNIDADE

M e t a s

(R\$ 1,00)

REGIÕES	2015		2016		2017		2018	
	Físicas	Financeiras	Físicas	Financeiras	Físicas	Financeiras	Físicas	Financeiras
Central	193	14.991.475	203	15.240.848	213	15.994.051	223	16.735.111
TOTAL	193	14.991.475	203	15.240.848	213	15.994.051	223	16.735.111

PLANO PLURIANUAL DE AÇÃO GOVERNAMENTAL 2012 - 2015 - Exercício 2015
Programas e Ações por Redes de Desenvolvimento Integrado
Programas Especiais

AÇÕES DO PROGRAMA POR UNIDADE ORÇAMENTÁRIA

5261 - TREM METROPOLITANO DE BELO HORIZONTE S.A.

6248 - MANUTENÇÃO E ADEQUAÇÃO DA INFRA-ESTRUTURA ADMINISTRATIVA E OPERACIONAL - TRANSPORTES METROPOLITANOS

FINALIDADE : ADEQUAR E MANTER A INFRAESTRUTURA ADMINISTRATIVA E OPERACIONAL PARA ATENDER SATISFATORIAMENTE ÀS NECESSIDADES OPERACIONAIS DA EMPRESA, E POR SUA VEZ CAPACITÁ-LA A PRESTAR UM SERVIÇO DE QUALIDADE AOS SEUS USUÁRIOS.

PRODUTO : AÇÃO DE APOIO À GESTÃO INSTITUCIONAL REALIZADA

UNIDADE DE MEDIDA : AÇÃO

M e t a s

(R\$ 1,00)

REGIÕES	2015		2016		2017		2018	
	Físicas	Financeiras	Físicas	Financeiras	Físicas	Financeiras	Físicas	Financeiras
Central	1	1.000	1	1.000	0	0	0	0
TOTAL	1	1.000	1	1.000	0	0	0	0

AÇÕES DO PROGRAMA POR UNIDADE ORÇAMENTÁRIA

1021 - TRIBUNAL DE CONTAS DO ESTADO DE MINAS GERAIS

2009 - DIREÇÃO ADMINISTRATIVA

FINALIDADE : EXECUTAR SERVIÇOS DE APOIO E SUPORTE DE NATUREZA TÉCNICO-ADMINISTRATIVA, VISANDO AO CUMPRIMENTO DAS ATRIBUIÇÕES INSTITUCIONAIS.

PRODUTO : AÇÃO DE APOIO À GESTÃO INSTITUCIONAL REALIZADA

UNIDADE DE MEDIDA : AÇÃO

M e t a s

(R\$ 1,00)

REGIÕES	2015		2016		2017		2018	
	Físicas	Financeiras	Físicas	Financeiras	Físicas	Financeiras	Físicas	Financeiras
Central	1	32.809.786	1	33.630.000	1	34.913.871	1	35.430.745
TOTAL	1	32.809.786	1	33.630.000	1	34.913.871	1	35.430.745

PLANO PLURIANUAL DE AÇÃO GOVERNAMENTAL 2012 - 2015 - Exercício 2015
Programas e Ações por Redes de Desenvolvimento Integrado
Programas Especiais

AÇÕES DO PROGRAMA POR UNIDADE ORÇAMENTÁRIA

1031 - TRIBUNAL DE JUSTIÇA DO ESTADO DE MINAS GERAIS

2453 - REMUNERAÇÃO DE MAGISTRADOS DA ATIVA E ENCARGOS SOCIAIS

FINALIDADE : VIABILIZAR A REMUNERAÇÃO DE MAGISTRADOS DA ATIVA E PAGAMENTO DOS RESPECTIVOS ENCARGOS SOCIAIS E AUXÍLIOS, VISANDO A GARANTIA DA PRESTAÇÃO JURISDICIONAL COM QUALIDADE, EFICIÊNCIA E PRESTEZA.

PRODUTO : PESSOA REMUNERADA

UNIDADE DE MEDIDA : UNIDADE

M e t a s

(R\$ 1,00)

REGIÕES	2015		2016		2017		2018	
	Físicas	Financeiras	Físicas	Financeiras	Físicas	Financeiras	Físicas	Financeiras
Central	522	301.237.179	522	352.125.658	522	352.125.658	522	352.125.658
Rio Doce	65	37.515.358	65	43.852.878	65	43.852.878	65	43.852.878
Mata	97	55.984.453	97	65.441.982	97	65.441.982	97	65.441.982
Sul de Minas	127	73.299.238	127	85.681.773	127	85.681.773	127	85.681.773
Triângulo	84	48.481.387	84	56.671.413	84	56.671.413	84	56.671.413
Alto Paranaíba	30	17.314.781	30	20.239.791	30	20.239.791	30	20.239.791
Centro Oeste	53	30.589.447	53	35.756.963	53	35.756.963	53	35.756.963
Noroeste de Minas	15	8.657.389	15	10.119.892	15	10.119.892	15	10.119.892
Norte de Minas	46	26.549.331	46	31.034.347	46	31.034.347	46	31.034.347
Jequitinhonha / Mucuri	27	15.583.301	27	18.215.807	27	18.215.807	27	18.215.807
TOTAL	1.066	615.211.864	1.066	719.140.504	1.066	719.140.504	1.066	719.140.504

PLANO PLURIANUAL DE AÇÃO GOVERNAMENTAL 2012 - 2015 - Exercício 2015
Programas e Ações por Redes de Desenvolvimento Integrado
Programas Especiais

2456 - REMUNERAÇÃO DE SERVIDORES DA ATIVA E ENCARGOS SOCIAIS

FINALIDADE : VIABILIZAR A REMUNERAÇÃO DE SERVIDORES DA ATIVA, COM GARANTIA DE REVISÃO ANUAL DOS VENCIMENTOS E PROVENTOS, E PAGAMENTO DOS RESPECTIVOS ENCARGOS SOCIAIS E AUXÍLIOS, VISANDO A GARANTIA DA PRESTAÇÃO JURISDICIONAL COM QUALIDADE, EFICIÊNCIA E PRESTEZA E A EXECUÇÃO DE ATIVIDADES ADMINISTRATIVAS NECESSÁRIAS AO FUNCIONAMENTO DA INSTITUIÇÃO.

PRODUTO : PESSOA REMUNERADA

UNIDADE DE MEDIDA : UNIDADE

M e t a s

(R\$ 1,00)

REGIÕES	2015		2016		2017		2018	
	Físicas	Financeiras	Físicas	Financeiras	Físicas	Financeiras	Físicas	Financeiras
Central	8.273	1.279.778.111	8.273	1.312.475.565	8.273	1.312.475.565	8.273	1.312.475.565
Rio Doce	826	127.776.709	826	131.041.317	826	131.041.317	826	131.041.317
Mata	1.374	212.548.668	1.374	217.979.141	1.374	217.979.141	1.374	217.979.141
Sul de Minas	1.812	280.304.361	1.812	287.465.946	1.812	287.465.946	1.812	287.465.946
Triângulo	1.023	158.251.303	1.023	162.294.513	1.023	162.294.513	1.023	162.294.513
Alto Paranaíba	389	60.175.715	389	61.713.162	389	61.713.162	389	61.713.162
Centro Oeste	742	114.782.466	742	117.715.077	742	117.715.077	742	117.715.077
Noroeste de Minas	200	30.938.671	200	31.729.134	200	31.729.134	200	31.729.134
Norte de Minas	614	94.981.721	614	97.408.439	614	97.408.439	614	97.408.439
Jequitinhonha / Mucuri	403	62.341.423	403	63.934.201	403	63.934.201	403	63.934.201
TOTAL	15.656	2.421.879.148	15.656	2.483.756.495	15.656	2.483.756.495	15.656	2.483.756.495

AÇÕES DO PROGRAMA POR UNIDADE ORÇAMENTÁRIA

1051 - TRIBUNAL DE JUSTIÇA MILITAR DO ESTADO DE MINAS GERAIS

2453 - REMUNERAÇÃO DE MAGISTRADOS DA ATIVA E ENCARGOS SOCIAIS

FINALIDADE : VIABILIZAR A REMUNERAÇÃO DE MAGISTRADOS DA ATIVA E PAGAMENTO DOS RESPECTIVOS ENCARGOS SOCIAIS E AUXÍLIOS, VISANDO A GARANTIA DA PRESTAÇÃO JURISDICIONAL COM QUALIDADE, EFICIÊNCIA E PRESTEZA.

PRODUTO : PESSOA REMUNERADA

UNIDADE DE MEDIDA : UNIDADE

M e t a s

(R\$ 1,00)

REGIÕES	2015		2016		2017		2018	
	Físicas	Financeiras	Físicas	Financeiras	Físicas	Financeiras	Físicas	Financeiras
Central	13	9.094.000	13	9.080.975	13	8.887.270	13	8.995.394
TOTAL	13	9.094.000	13	9.080.975	13	8.887.270	13	8.995.394

PLANO PLURIANUAL DE AÇÃO GOVERNAMENTAL 2012 - 2015 - Exercício 2015
Programas e Ações por Redes de Desenvolvimento Integrado
Programas Especiais

2456 - REMUNERAÇÃO DE SERVIDORES DA ATIVA E ENCARGOS SOCIAIS

FINALIDADE : VIABILIZAR A REMUNERAÇÃO DE SERVIDORES DA ATIVA, COM GARANTIA DE REVISÃO ANUAL DOS VENCIMENTOS E PROVENTOS, E PAGAMENTO DOS RESPECTIVOS ENCARGOS SOCIAIS E AUXÍLIOS, VISANDO A GARANTIA DA PRESTAÇÃO JURISDICIONAL COM QUALIDADE, EFICIÊNCIA E PRESTEZA E A EXECUÇÃO DE ATIVIDADES ADMINISTRATIVAS NECESSÁRIAS AO FUNCIONAMENTO DA INSTITUIÇÃO.

PRODUTO : PESSOA REMUNERADA

UNIDADE DE MEDIDA : UNIDADE

M e t a s

(R\$ 1,00)

REGIÕES	2015		2016		2017		2018	
	Físicas	Financeiras	Físicas	Financeiras	Físicas	Financeiras	Físicas	Financeiras
Central	165	23.243.317	170	24.383.500	175	25.093.153	175	25.500.100
TOTAL	165	23.243.317	170	24.383.500	175	25.093.153	175	25.500.100

AÇÕES DO PROGRAMA POR UNIDADE ORÇAMENTÁRIA

2351 - UNIVERSIDADE DO ESTADO DE MINAS GERAIS

2001 - DIREÇÃO SUPERIOR

FINALIDADE : DEFINIR, COORDENAR E SUPERVISIONAR, NO ÂMBITO ORGANIZACIONAL INTERNO E/OU SETORIAL, AÇÕES VISANDO AO CUMPRIMENTO DAS ATRIBUIÇÕES INSTITUCIONAIS.

PRODUTO : AÇÃO DE GESTÃO INSTITUCIONAL SUPERIOR REALIZADA

UNIDADE DE MEDIDA : AÇÃO

M e t a s

(R\$ 1,00)

REGIÕES	2015		2016		2017		2018	
	Físicas	Financeiras	Físicas	Financeiras	Físicas	Financeiras	Físicas	Financeiras
Central	1	88.239	1	70.350	1	73.868	1	77.561
TOTAL	1	88.239	1	70.350	1	73.868	1	77.561

2002 - PLANEJAMENTO, GESTÃO E FINANÇAS

FINALIDADE : COORDENAR, IMPLEMENTAR E AVALIAR AS AÇÕES DE PLANEJAMENTO, GESTÃO E FINANÇAS, EXECUTANDO OS SERVIÇOS DE APOIO E SUPORTE TÉCNICO-ADMINISTRATIVO NECESSÁRIOS AO CUMPRIMENTO DAS ATRIBUIÇÕES INSTITUCIONAIS.

PRODUTO : AÇÃO DE APOIO À GESTÃO INSTITUCIONAL REALIZADA

UNIDADE DE MEDIDA : AÇÃO

M e t a s

(R\$ 1,00)

REGIÕES	2015		2016		2017		2018	
	Físicas	Financeiras	Físicas	Financeiras	Físicas	Financeiras	Físicas	Financeiras
Central	1	312.231	1	241.500	1	253.575	1	266.254
TOTAL	1	312.231	1	241.500	1	253.575	1	266.254

PLANO PLURIANUAL DE AÇÃO GOVERNAMENTAL 2012 - 2015 - Exercício 2015
Programas e Ações por Redes de Desenvolvimento Integrado
Programas Especiais

2417 - REMUNERAÇÃO DE PESSOAL ATIVO E ENCARGOS SOCIAIS

FINALIDADE : VIABILIZAR A REMUNERAÇÃO DE PESSOAL ATIVO DO ESTADO E PAGAMENTO DOS RESPECTIVOS ENCARGOS SOCIAIS E AUXÍLIOS, CONFERINDO CONDIÇÕES ADEQUADAS AO CUMPRIMENTO DAS ATRIBUIÇÕES INSTITUCIONAIS.

PRODUTO : PESSOA REMUNERADA

UNIDADE DE MEDIDA : UNIDADE

M e t a s

(R\$ 1,00)

REGIÕES	2015		2016		2017		2018	
	Físicas	Financeiras	Físicas	Financeiras	Físicas	Financeiras	Físicas	Financeiras
Central	1.750	137.733.856	1.838	111.837.349	1.929	117.364.296	2.027	122.802.165
Mata	272	18.724.352	285	15.203.829	300	15.955.195	314	16.694.451
Sul de Minas	77	3.902.195	81	3.168.512	85	3.325.098	89	3.479.161
Triângulo	265	19.194.423	278	15.585.517	292	16.355.746	307	17.113.561
TOTAL	2.364	179.554.826	2.482	145.795.207	2.606	153.000.335	2.737	160.089.338

AÇÕES DO PROGRAMA POR UNIDADE ORÇAMENTÁRIA

2311 - UNIVERSIDADE ESTADUAL DE MONTES CLAROS

2002 - PLANEJAMENTO, GESTÃO E FINANÇAS

FINALIDADE : COORDENAR, IMPLEMENTAR E AVALIAR AS AÇÕES DE PLANEJAMENTO, GESTÃO E FINANÇAS, EXECUTANDO OS SERVIÇOS DE APOIO E SUPORTE TÉCNICO-ADMINISTRATIVO NECESSÁRIOS AO CUMPRIMENTO DAS ATRIBUIÇÕES INSTITUCIONAIS.

PRODUTO : AÇÃO DE APOIO À GESTÃO INSTITUCIONAL REALIZADA

UNIDADE DE MEDIDA : AÇÃO

M e t a s

(R\$ 1,00)

REGIÕES	2015		2016		2017		2018	
	Físicas	Financeiras	Físicas	Financeiras	Físicas	Financeiras	Físicas	Financeiras
Norte de Minas	1	15.235.164	1	14.258.256	1	14.877.433	1	15.523.349
TOTAL	1	15.235.164	1	14.258.256	1	14.877.433	1	15.523.349

PLANO PLURIANUAL DE AÇÃO GOVERNAMENTAL 2012 - 2015 - Exercício 2015
Programas e Ações por Redes de Desenvolvimento Integrado
Programas Especiais

2417 - REMUNERAÇÃO DE PESSOAL ATIVO E ENCARGOS SOCIAIS

FINALIDADE : VIABILIZAR A REMUNERAÇÃO DE PESSOAL ATIVO DO ESTADO E PAGAMENTO DOS RESPECTIVOS ENCARGOS SOCIAIS E AUXÍLIOS, CONFERINDO CONDIÇÕES ADEQUADAS AO CUMPRIMENTO DAS ATRIBUIÇÕES INSTITUCIONAIS.

PRODUTO : PESSOA REMUNERADA

UNIDADE DE MEDIDA : UNIDADE

M e t a s

(R\$ 1,00)

REGIÕES	2015		2016		2017		2018	
	Físicas	Financeiras	Físicas	Financeiras	Físicas	Financeiras	Físicas	Financeiras
Central	6	613.175	6	638.283	6	669.816	6	700.847
Noroeste de Minas	13	810.475	14	843.664	15	885.343	16	926.358
Norte de Minas	2.945	193.985.685	3.092	201.929.524	3.247	211.905.050	3.409	221.722.125
Jequitinhonha / Mucuri	8	428.460	9	446.005	9	468.038	9	489.721
TOTAL	2.972	195.837.795	3.121	203.857.476	3.277	213.928.247	3.440	223.839.051

2001 - DIREÇÃO SUPERIOR

FINALIDADE : DEFINIR, COORDENAR E SUPERVISIONAR, NO ÂMBITO ORGANIZACIONAL INTERNO E/OU SETORIAL, AÇÕES VISANDO AO CUMPRIMENTO DAS ATRIBUIÇÕES INSTITUCIONAIS.

PRODUTO : AÇÃO DE GESTÃO INSTITUCIONAL SUPERIOR REALIZADA

UNIDADE DE MEDIDA : AÇÃO

M e t a s

(R\$ 1,00)

REGIÕES	2015		2016		2017		2018	
	Físicas	Financeiras	Físicas	Financeiras	Físicas	Financeiras	Físicas	Financeiras
Norte de Minas	1	151.072	1	159.179	1	167.138	1	175.495
TOTAL	1	151.072	1	159.179	1	167.138	1	175.495

2018 - DESENVOLVIMENTO E CAPACITAÇÃO DO SERVIDOR

FINALIDADE : QUALIFICAR O SERVIDOR POR MEIO DE CURSOS DE EDUCAÇÃO BÁSICA, PROFISSIONAL E SUPERIOR, QUE CONTRIBUAM PARA A MELHORIA DA QUALIDADE E DA EFICIÊNCIA DOS SERVIÇOS PÚBLICOS PRESTADOS AO CIDADÃO.

PRODUTO : SERVIDOR CAPACITADO

UNIDADE DE MEDIDA : SERVIDOR

M e t a s

(R\$ 1,00)

REGIÕES	2015		2016		2017		2018	
	Físicas	Financeiras	Físicas	Financeiras	Físicas	Financeiras	Físicas	Financeiras
Noroeste de Minas	1	178	1	207	1	218	1	229
Norte de Minas	267	52.489	267	55.359	267	58.126	267	61.033
TOTAL	268	52.667	268	55.566	268	58.344	268	61.262

PLANO PLURIANUAL DE AÇÃO GOVERNAMENTAL 2012 - 2015 - Exercício 2015
Programas e Ações por Redes de Desenvolvimento Integrado
Programas Especiais

PROGRAMA 702 - OBRIGAÇÕES ESPECIAIS

| Programa Especial

UNIDADE RESPONSÁVEL : 1501 - SECRETARIA DE ESTADO DE PLANEJAMENTO E GESTÃO

OBJETIVO : REALIZAR DESPESAS OBRIGATÓRIAS DECORRENTES DE COMANDOS CONSTITUCIONAIS OU LEGAIS EM RELAÇÃO ÀS QUAIS NÃO SE POSSA ASSOCIAR UM BEM OU SERVIÇO A SER GERADO NO PROCESSO PRODUTIVO CORRENTE, TAIS COMO DÍVIDAS, RESSARCIMENTOS, INDENIZAÇÕES, TRANSFERÊNCIAS CONSTITUCIONAIS A MUNICÍPIOS, PAGAMENTO DE PROVENTOS DE INATIVOS E OUTRAS AFINS.

OBJETIVOS ESTRATÉGICOS (PMDI)

- SEM OBJETIVO ESTRATÉGICO

INDICADORES FINALÍSTICOS (PMDI)

- SEM INDICADORES FINALÍSTICOS

VALOR DO PROGRAMA NO ANO	2015	2016	2017	2018
ORÇAMENTO FISCAL	43.133.475.984	41.819.911.226	44.905.010.128	48.226.275.768
Despesas correntes	39.508.548.261	38.852.388.137	41.642.119.825	44.638.543.811
Despesas de capital	3.624.927.723	2.967.523.089	3.262.890.303	3.587.731.957
ORÇAMENTO DE INVESTIMENTO DAS EMPRESAS CONTROLADAS PELO ESTADO	4.644.531.973	4.833.136.339	5.007.355.506	5.189.540.354
TOTAL	47.778.007.957	46.653.047.565	49.912.365.634	53.415.816.122

AÇÕES DO PROGRAMA POR UNIDADE ORÇAMENTÁRIA

1081 - ADVOCACIA GERAL DO ESTADO

7803 - PRECATÓRIOS E SENTENÇAS JUDICIÁRIAS DA ADMINISTRAÇÃO DIRETA DO PODER EXECUTIVO

FINALIDADE : ATENDER AO PAGAMENTO DE PRECATÓRIOS E REQUISITÓRIOS DE PEQUENO VALOR DA ADMINISTRAÇÃO DIRETA DO PODER EXECUTIVO ESTADUAL.

PRODUTO : PRECATÓRIO/RPV PAGO

UNIDADE DE MEDIDA : UNIDADE

M e t a s

(R\$ 1,00)

REGIÕES	2015		2016		2017		2018	
	Físicas	Financeiras	Físicas	Financeiras	Físicas	Financeiras	Físicas	Financeiras
Central	855	299.702.654	855	379.050.000	855	396.107.250	855	413.932.076
TOTAL	855	299.702.654	855	379.050.000	855	396.107.250	855	413.932.076

PLANO PLURIANUAL DE AÇÃO GOVERNAMENTAL 2012 - 2015 - Exercício 2015
Programas e Ações por Redes de Desenvolvimento Integrado
Programas Especiais

AÇÕES DO PROGRAMA POR UNIDADE ORÇAMENTÁRIA

2431 - AGÊNCIA DE DESENVOLVIMENTO DA REGIÃO METROPOLITANA DE BELO HORIZONTE

7004 - PRECATÓRIOS E SENTENÇAS JUDICIÁRIAS

FINALIDADE : ATENDER AO PAGAMENTO DE DESPESAS COM PRECATÓRIOS E REQUISIÇÕES DE PEQUENO VALOR, TENDO EM VISTA A EXECUÇÃO DAS DECISÕES CONDENATÓRIAS TRANSITADAS EM JULGADO PROFERIDAS PELO PODER JUDICIÁRIO CONTRA A FAZENDA PÚBLICA.

PRODUTO : PRECATÓRIO/RPV PAGO

UNIDADE DE MEDIDA : UNIDADE

M e t a s

(R\$ 1,00)

REGIÕES	2015		2016		2017		2018	
	Físicas	Financeiras	Físicas	Financeiras	Físicas	Financeiras	Físicas	Financeiras
Central	1	1.000	1	1.000	1	1.000	1	1.000
TOTAL	1	1.000	1	1.000	1	1.000	1	1.000

AÇÕES DO PROGRAMA POR UNIDADE ORÇAMENTÁRIA

2441 - AGÊNCIA REGULADORA DE SERVIÇOS DE ABASTECIMENTO DE ÁGUA E DE ESGOTAMENTO SANITÁRIO DO ESTADO DE MINAS GERAIS

7004 - PRECATÓRIOS E SENTENÇAS JUDICIÁRIAS

FINALIDADE : ATENDER AO PAGAMENTO DE DESPESAS COM PRECATÓRIOS E REQUISIÇÕES DE PEQUENO VALOR, TENDO EM VISTA A EXECUÇÃO DAS DECISÕES CONDENATÓRIAS TRANSITADAS EM JULGADO PROFERIDAS PELO PODER JUDICIÁRIO CONTRA A FAZENDA PÚBLICA.

PRODUTO : PRECATÓRIO/RPV PAGO

UNIDADE DE MEDIDA : UNIDADE

M e t a s

(R\$ 1,00)

REGIÕES	2015		2016		2017		2018	
	Físicas	Financeiras	Físicas	Financeiras	Físicas	Financeiras	Físicas	Financeiras
Central	1	1.000	1	1.000	1	1.000	1	1.000
TOTAL	1	1.000	1	1.000	1	1.000	1	1.000

PLANO PLURIANUAL DE AÇÃO GOVERNAMENTAL 2012 - 2015 - Exercício 2015
Programas e Ações por Redes de Desenvolvimento Integrado
Programas Especiais

AÇÕES DO PROGRAMA POR UNIDADE ORÇAMENTÁRIA

1011 - ASSEMBLEIA LEGISLATIVA DO ESTADO DE MINAS GERAIS

7004 - PRECATÓRIOS E SENTENÇAS JUDICIÁRIAS

FINALIDADE : ATENDER AO PAGAMENTO DE DESPESAS COM PRECATÓRIOS E REQUISIÇÕES DE PEQUENO VALOR, TENDO EM VISTA A EXECUÇÃO DAS DECISÕES CONDENATÓRIAS TRANSITADAS EM JULGADO PROFERIDAS PELO PODER JUDICIÁRIO CONTRA A FAZENDA PÚBLICA.

PRODUTO : PRECATÓRIO/RPV PAGO

UNIDADE DE MEDIDA : UNIDADE

M e t a s

(R\$ 1,00)

REGIÕES	2015		2016		2017		2018	
	Físicas	Financeiras	Físicas	Financeiras	Físicas	Financeiras	Físicas	Financeiras
Central	1	1.000	1	1.000	1	1.000	1	1.000
TOTAL	1	1.000	1	1.000	1	1.000	1	1.000

7006 - PROVENTOS DE INATIVOS CIVIS E PENSIONISTAS

FINALIDADE : ATENDER AO PAGAMENTO DE DESPESAS COM PROVENTOS DE INATIVOS CIVIS E PENSIONISTAS, TENDO EM CONTA A PROTEÇÃO DA SAÚDE E A MANUTENÇÃO DA QUALIDADE DE VIDA DOS BENEFICIÁRIOS NOS TERMOS DA LEGISLAÇÃO EM VIGOR.

PRODUTO : PROVENTO PAGO

UNIDADE DE MEDIDA : PROVENTO

M e t a s

(R\$ 1,00)

REGIÕES	2015		2016		2017		2018	
	Físicas	Financeiras	Físicas	Financeiras	Físicas	Financeiras	Físicas	Financeiras
Estadual	1.449	276.057.796	1.594	273.327.895	2.000	285.627.650	2.100	298.480.895
TOTAL	1.449	276.057.796	1.594	273.327.895	2.000	285.627.650	2.100	298.480.895

AÇÕES DO PROGRAMA POR UNIDADE ORÇAMENTÁRIA

5401 - CEMIG DISTRIBUIÇÃO S.A.

7001 - AMORTIZAÇÃO DA DÍVIDA INTERNA - CEMIG DISTRIBUIÇÃO

FINALIDADE : AMORTIZAR PARCELA DA DÍVIDA INTERNA CONTRATADA PELA CEMIG DISTRIBUIÇÃO JUNTO A AGENTES FINANCEIROS INTERNOS

PRODUTO : VALOR PAGO

UNIDADE DE MEDIDA : R\$ MIL

M e t a s

(R\$ 1,00)

REGIÕES	2015		2016		2017		2018	
	Físicas	Financeiras	Físicas	Financeiras	Físicas	Financeiras	Físicas	Financeiras
Estadual	2.005.909	2.005.909.500	2.105.271	2.105.271.196	2.203.982	2.203.982.938	2.305.579	2.305.579.565
TOTAL	2.005.909	2.005.909.500	2.105.271	2.105.271.196	2.203.982	2.203.982.938	2.305.579	2.305.579.565

PLANO PLURIANUAL DE AÇÃO GOVERNAMENTAL 2012 - 2015 - Exercício 2015
Programas e Ações por Redes de Desenvolvimento Integrado
Programas Especiais

7002 - AMORTIZAÇÃO DA DÍVIDA EXTERNA - CEMIG DISTRIBUIÇÃO

FINALIDADE : AMORTIZAR PARCELA DA DÍVIDA EXTERNA CONTRATADA PELA CEMIG DISTRIBUIÇÃO JUNTO A AGENTES FINANCEIROS EXTERNOS

PRODUTO : VALOR PAGO

UNIDADE DE MEDIDA : R\$ MIL

M e t a s

(R\$ 1,00)

REGIÕES	2015		2016		2017		2018	
	Físicas	Financeiras	Físicas	Financeiras	Físicas	Financeiras	Físicas	Financeiras
Estadual	2.084	2.084.230	2.187	2.187.471	2.290	2.290.037	2.395	2.395.600
TOTAL	2.084	2.084.230	2.187	2.187.471	2.290	2.290.037	2.395	2.395.600

AÇÕES DO PROGRAMA POR UNIDADE ORÇAMENTÁRIA

5391 - CEMIG GERAÇÃO E TRANSMISSÃO S.A.

7003 - AMORTIZAÇÃO DA DÍVIDA EXTERNA

FINALIDADE : AMORTIZAR PARCELA DA DÍVIDA EXTERNA CONTRATADA PELA CEMIG GERAÇÃO E TRANSMISSÃO JUNTO A AGENTES FINANCEIROS EXTERNOS.

PRODUTO : VALOR PAGO

UNIDADE DE MEDIDA : R\$ MIL

M e t a s

(R\$ 1,00)

REGIÕES	2015		2016		2017		2018	
	Físicas	Financeiras	Físicas	Financeiras	Físicas	Financeiras	Físicas	Financeiras
Estadual	547	547.627	574	574.753	601	601.702	629	629.439
TOTAL	547	547.627	574	574.753	601	601.702	629	629.439

7005 - AMORTIZAÇÃO DA DÍVIDA INTERNA

FINALIDADE : AMORTIZAR PARCELA DA DÍVIDA INTERNA CONTRATADA PELA CEMIG GERAÇÃO E TRANSMISSÃO JUNTO A AGENTES FINANCEIROS INTERNOS.

PRODUTO : VALOR PAGO

UNIDADE DE MEDIDA : R\$ MIL

M e t a s

(R\$ 1,00)

REGIÕES	2015		2016		2017		2018	
	Físicas	Financeiras	Físicas	Financeiras	Físicas	Financeiras	Físicas	Financeiras
Estadual	2.217.081	2.217.081.459	2.326.903	2.326.903.465	2.436.007	2.436.007.079	2.548.299	2.548.299.283
TOTAL	2.217.081	2.217.081.459	2.326.903	2.326.903.465	2.436.007	2.436.007.079	2.548.299	2.548.299.283

PLANO PLURIANUAL DE AÇÃO GOVERNAMENTAL 2012 - 2015 - Exercício 2015
Programas e Ações por Redes de Desenvolvimento Integrado
Programas Especiais

AÇÕES DO PROGRAMA POR UNIDADE ORÇAMENTÁRIA

5071 - COMPANHIA DE HABITAÇÃO DO ESTADO DE MINAS GERAIS

7524 - AMORTIZAÇÃO DE DÍVIDA INTERNA - COHAB

FINALIDADE : AMORTIZAR PARCELA DA DÍVIDA CONTRATADA PELA COHAB A AGENTES FINANCEIROS INTERNOS, POR MEIO DE PAGAMENTO DE PRESTAÇÕES DE RETORNO.

PRODUTO : VALOR PAGO

UNIDADE DE MEDIDA : R\$ MIL

M e t a s

(R\$ 1,00)

REGIÕES	2015		2016		2017		2018	
	Físicas	Financeiras	Físicas	Financeiras	Físicas	Financeiras	Físicas	Financeiras
Central	1	1.000	1	1.000	1	1.000	1	1.000
TOTAL	1	1.000	1	1.000	1	1.000	1	1.000

AÇÕES DO PROGRAMA POR UNIDADE ORÇAMENTÁRIA

5081 - COMPANHIA DE SANEAMENTO DE MINAS GERAIS

7341 - AMORTIZAÇÃO DA DÍVIDA INTERNA - COPASA

FINALIDADE : AMORTIZAR PARCELA DA DÍVIDA CONTRATADA, PELA EMPRESA, JUNTO A AGENTES FINANCEIROS INTERNOS

PRODUTO : VALOR PAGO

UNIDADE DE MEDIDA : R\$ MIL

M e t a s

(R\$ 1,00)

REGIÕES	2015		2016		2017		2018	
	Físicas	Financeiras	Físicas	Financeiras	Físicas	Financeiras	Físicas	Financeiras
Estadual	401.371	401.371.875	380.498	380.498.391	346.609	346.609.976	314.605	314.605.228
TOTAL	401.371	401.371.875	380.498	380.498.391	346.609	346.609.976	314.605	314.605.228

6014 - APORTE DE CAPITAL EM SUBSIDIÁRIAS

FINALIDADE : APORTAR RECURSOS FINANCEIROS NAS SUBSIDIÁRIAS DO SISTEMA COPASA.

PRODUTO : APORTE REALIZADO

UNIDADE DE MEDIDA : R\$ MIL

M e t a s

(R\$ 1,00)

REGIÕES	2015		2016		2017		2018	
	Físicas	Financeiras	Físicas	Financeiras	Físicas	Financeiras	Físicas	Financeiras
Estadual	402	402.000	402	402.000	402	402.000	402	402.000
TOTAL	402	402.000	402	402.000	402	402.000	402	402.000

PLANO PLURIANUAL DE AÇÃO GOVERNAMENTAL 2012 - 2015 - Exercício 2015
Programas e Ações por Redes de Desenvolvimento Integrado
Programas Especiais

7020 - AMORTIZAÇÃO DA DÍVIDA EXTERNA - COPASA

FINALIDADE : AMORTIZAR PARCELA DA DÍVIDA CONTRATADA, PELA EMPRESA, JUNTO A AGENTES FINANCEIROS EXTERNOS

PRODUTO : VALOR PAGO

UNIDADE DE MEDIDA : R\$ MIL

M e t a s

(R\$ 1,00)

REGIÕES	2015		2016		2017		2018	
	Físicas	Financeiras	Físicas	Financeiras	Físicas	Financeiras	Físicas	Financeiras
Estadual	13.827	13.827.867	13.827	13.827.867	13.827	13.827.867	13.827	13.827.867
TOTAL	13.827	13.827.867	13.827	13.827.867	13.827	13.827.867	13.827	13.827.867

AÇÕES DO PROGRAMA POR UNIDADE ORÇAMENTÁRIA

5121 - COMPANHIA ENERGÉTICA DE MINAS GERAIS

7865 - AMORTIZAÇÃO DA DÍVIDA INTERNA - CEMIG

FINALIDADE : AMORTIZAR PARCELA DA DÍVIDA CONTRATADA, PELA CEMIG, JUNTO A AGENTES FINANCEIROS INTERNOS, ATRAVÉS DO PAGAMENTO DAS PRESTAÇÕES DE RETORNO.

PRODUTO : VALOR PAGO

UNIDADE DE MEDIDA : R\$ MIL

M e t a s

(R\$ 1,00)

REGIÕES	2015		2016		2017		2018	
	Físicas	Financeiras	Físicas	Financeiras	Físicas	Financeiras	Físicas	Financeiras
Estadual	3.306	3.306.415	3.470	3.470.196	3.632	3.632.907	3.800	3.800.372
TOTAL	3.306	3.306.415	3.470	3.470.196	3.632	3.632.907	3.800	3.800.372

PLANO PLURIANUAL DE AÇÃO GOVERNAMENTAL 2012 - 2015 - Exercício 2015
Programas e Ações por Redes de Desenvolvimento Integrado
Programas Especiais

AÇÕES DO PROGRAMA POR UNIDADE ORÇAMENTÁRIA

1401 - CORPO DE BOMBEIROS MILITAR DO ESTADO DE MINAS GERAIS

7007 - PROVENTOS DE INATIVOS MILITARES

FINALIDADE : ATENDER AO PAGAMENTO DE PROVENTOS DE INATIVOS MILITARES DA RESERVA E REFORMADOS, TENDO EM CONTA A PROTEÇÃO DA SAÚDE E A MANUTENÇÃO DA QUALIDADE DE VIDA DAQUELES QUE PREENCHERAM OS REQUISITOS CONSTITUCIONAIS E LEGAIS RELATIVOS À INATIVIDADE.

PRODUTO : PROVENTO PAGO

UNIDADE DE MEDIDA : PROVENTO

M e t a s

(R\$ 1,00)

REGIÕES	2015		2016		2017		2018	
	Físicas	Financeiras	Físicas	Financeiras	Físicas	Financeiras	Físicas	Financeiras
Central	831	149.228.416	872	167.653.578	916	175.404.395	961	182.821.080
Rio Doce	52	7.700.045	55	8.658.333	57	9.063.727	60	9.448.577
Mata	89	14.028.750	93	15.774.662	98	16.513.251	103	17.214.411
Sul de Minas	88	15.322.104	92	17.228.972	97	18.035.655	101	18.801.458
Triângulo	115	23.095.668	121	25.969.978	127	27.185.925	133	28.340.254
Centro Oeste	49	7.151.121	51	8.041.095	54	8.417.589	57	8.775.004
Norte de Minas	76	13.197.051	80	14.839.454	84	15.534.256	88	16.193.848
TOTAL	1.300	229.723.155	1.364	258.166.072	1.433	270.154.798	1.503	281.594.632

AÇÕES DO PROGRAMA POR UNIDADE ORÇAMENTÁRIA

1441 - DEFENSORIA PÚBLICA DO ESTADO DE MINAS GERAIS

7006 - PROVENTOS DE INATIVOS CIVIS E PENSIONISTAS

FINALIDADE : ATENDER AO PAGAMENTO DE DESPESAS COM PROVENTOS DE INATIVOS CIVIS E PENSIONISTAS, TENDO EM CONTA A PROTEÇÃO DA SAÚDE E A MANUTENÇÃO DA QUALIDADE DE VIDA DOS BENEFICIÁRIOS NOS TERMOS DA LEGISLAÇÃO EM VIGOR.

PRODUTO : PROVENTO PAGO

UNIDADE DE MEDIDA : PROVENTO

M e t a s

(R\$ 1,00)

REGIÕES	2015		2016		2017		2018	
	Físicas	Financeiras	Físicas	Financeiras	Físicas	Financeiras	Físicas	Financeiras
Central	204	51.222.598	228	48.092.153	250	50.741.623	273	53.352.663
Rio Doce	22	4.866.114	22	4.640.468	22	4.465.266	22	4.299.482
Mata	53	11.722.912	53	11.179.308	53	10.757.232	53	10.357.843
Sul de Minas	27	5.972.049	27	5.695.117	27	5.480.102	27	5.276.637
Triângulo	8	1.769.496	8	1.687.443	8	1.623.733	8	1.563.448
Alto Paranaíba	3	663.561	3	632.791	3	608.900	3	586.293
Centro Oeste	17	3.760.179	17	3.585.814	17	3.450.435	17	3.322.327
Noroeste de Minas	1	221.187	1	210.930	1	202.967	1	195.431
Norte de Minas	4	884.748	4	843.721	4	811.867	4	781.724
Jequitinhonha / Mucuri	16	3.538.992	16	3.374.885	16	3.247.467	16	3.126.896
TOTAL	355	84.621.836	379	79.942.630	401	81.389.592	424	82.862.744

PLANO PLURIANUAL DE AÇÃO GOVERNAMENTAL 2012 - 2015 - Exercício 2015
Programas e Ações por Redes de Desenvolvimento Integrado
Programas Especiais

7004 - PRECATÓRIOS E SENTENÇAS JUDICIÁRIAS

FINALIDADE : ATENDER AO PAGAMENTO DE DESPESAS COM PRECATÓRIOS E REQUISIÇÕES DE PEQUENO VALOR, TENDO EM VISTA A EXECUÇÃO DAS DECISÕES CONDENATÓRIAS TRANSITADAS EM JULGADO PROFERIDAS PELO PODER JUDICIÁRIO CONTRA A FAZENDA PÚBLICA.

PRODUTO : PRECATÓRIO/RPV PAGO

UNIDADE DE MEDIDA : UNIDADE

M e t a s

(R\$ 1,00)

REGIÕES	2015		2016		2017		2018	
	Físicas	Financeiras	Físicas	Financeiras	Físicas	Financeiras	Físicas	Financeiras
Estadual	1	1.000	1	1.000	1	1.000	1	1.000
TOTAL	1	1.000	1	1.000	1	1.000	1	1.000

AÇÕES DO PROGRAMA POR UNIDADE ORÇAMENTÁRIA

2301 - DEPARTAMENTO DE ESTRADAS DE RODAGEM DO ESTADO DE MINAS GERAIS

7004 - PRECATÓRIOS E SENTENÇAS JUDICIÁRIAS

FINALIDADE : ATENDER AO PAGAMENTO DE DESPESAS COM PRECATÓRIOS E REQUISIÇÕES DE PEQUENO VALOR, TENDO EM VISTA A EXECUÇÃO DAS DECISÕES CONDENATÓRIAS TRANSITADAS EM JULGADO PROFERIDAS PELO PODER JUDICIÁRIO CONTRA A FAZENDA PÚBLICA.

PRODUTO : PRECATÓRIO/RPV PAGO

UNIDADE DE MEDIDA : UNIDADE

M e t a s

(R\$ 1,00)

REGIÕES	2015		2016		2017		2018	
	Físicas	Financeiras	Físicas	Financeiras	Físicas	Financeiras	Físicas	Financeiras
Central	54	36.630.592	59	39.010.977	59	40.766.471	59	42.600.962
Sul de Minas	3	248.271	0	0	0	0	0	0
Triângulo	2	234.448	0	0	0	0	0	0
TOTAL	59	37.113.311	59	39.010.977	59	40.766.471	59	42.600.962

AÇÕES DO PROGRAMA POR UNIDADE ORÇAMENTÁRIA

2141 - DEPARTAMENTO DE OBRAS PÚBLICAS DO ESTADO DE MINAS GERAIS

7004 - PRECATÓRIOS E SENTENÇAS JUDICIÁRIAS

FINALIDADE : ATENDER AO PAGAMENTO DE DESPESAS COM PRECATÓRIOS E REQUISIÇÕES DE PEQUENO VALOR, TENDO EM VISTA A EXECUÇÃO DAS DECISÕES CONDENATÓRIAS TRANSITADAS EM JULGADO PROFERIDAS PELO PODER JUDICIÁRIO CONTRA A FAZENDA PÚBLICA.

PRODUTO : PRECATÓRIO/RPV PAGO

UNIDADE DE MEDIDA : UNIDADE

M e t a s

(R\$ 1,00)

REGIÕES	2015		2016		2017		2018	
	Físicas	Financeiras	Físicas	Financeiras	Físicas	Financeiras	Físicas	Financeiras
Central	3	1.516.567	1	1.592.395	1	1.664.053	1	1.738.935
TOTAL	3	1.516.567	1	1.592.395	1	1.664.053	1	1.738.935

PLANO PLURIANUAL DE AÇÃO GOVERNAMENTAL 2012 - 2015 - Exercício 2015
Programas e Ações por Redes de Desenvolvimento Integrado
Programas Especiais

AÇÕES DO PROGRAMA POR UNIDADE ORÇAMENTÁRIA

2381 - DEPARTAMENTO ESTADUAL DE TELECOMUNICAÇÕES DE MINAS GERAIS

7004 - PRECATÓRIOS E SENTENÇAS JUDICIÁRIAS

FINALIDADE : ATENDER AO PAGAMENTO DE DESPESAS COM PRECATÓRIOS E REQUISIÇÕES DE PEQUENO VALOR, TENDO EM VISTA A EXECUÇÃO DAS DECISÕES CONDENATÓRIAS TRANSITADAS EM JULGADO PROFERIDAS PELO PODER JUDICIÁRIO CONTRA A FAZENDA PÚBLICA.

PRODUTO : PRECATÓRIO/RPV PAGO

UNIDADE DE MEDIDA : UNIDADE

M e t a s

(R\$ 1,00)

REGIÕES	2015		2016		2017		2018	
	Físicas	Financeiras	Físicas	Financeiras	Físicas	Financeiras	Físicas	Financeiras
Central	1	1.000	1	1.000	1	1.000	1	1.000
TOTAL	1	1.000	1	1.000	1	1.000	1	1.000

AÇÕES DO PROGRAMA POR UNIDADE ORÇAMENTÁRIA

1911 - EGE SEC.FAZENDA-ENCARGOS DIVERSOS

7658 - ENCARGOS DEVIDOS AOS INSTITUTOS DE PREVIDÊNCIA

FINALIDADE : VIABILIZAR O PAGAMENTO DOS SALDOS DAS DÍVIDAS DO ESTADO PARA COM OS INSTITUTOS DE PREVIDÊNCIA.

PRODUTO : VALOR PAGO

UNIDADE DE MEDIDA : R\$ MIL

M e t a s

(R\$ 1,00)

REGIÕES	2015		2016		2017		2018	
	Físicas	Financeiras	Físicas	Financeiras	Físicas	Financeiras	Físicas	Financeiras
Estadual	27.819	56.587.692	30.601	30.600.878	33.661	33.660.965	37.027	37.027.062
TOTAL	27.819	56.587.692	30.601	30.600.878	33.661	33.660.965	37.027	37.027.062

7663 - CAPTAÇÃO DE RECURSOS PARA FORMAÇÃO DO PROGRAMA DE FORMAÇÃO DO PATRIMÔNIO DO SERVIDOR PÚBLICO - PASEP

FINALIDADE : EFETUAR TRANSFERÊNCIAS DE RECURSOS PARA O PROGRAMA DE FORMAÇÃO DO PATRIMÔNIO DO SERVIDOR PÚBLICO - PASEP, TENDO EM VISTA PROPICIAR AOS FUNCIONÁRIOS E SERVIDORES PÚBLICOS CIVIS E MILITARES PARTICIPAÇÃO NA RECEITA DOS ÓRGÃOS E ENTIDADES INTEGRANTES DA ADMINISTRAÇÃO PÚBLICA DIRETA E INDIRETA.

PRODUTO : PASEP RECOLHIDO

UNIDADE DE MEDIDA : R\$ MIL

M e t a s

(R\$ 1,00)

REGIÕES	2015		2016		2017		2018	
	Físicas	Financeiras	Físicas	Financeiras	Físicas	Financeiras	Físicas	Financeiras
Estadual	257.821	320.386.714	283.603	283.602.601	311.963	311.962.861	343.159	343.159.148
TOTAL	257.821	320.386.714	283.603	283.602.601	311.963	311.962.861	343.159	343.159.148

PLANO PLURIANUAL DE AÇÃO GOVERNAMENTAL 2012 - 2015 - Exercício 2015
Programas e Ações por Redes de Desenvolvimento Integrado
Programas Especiais

7798 - PARTICIPAÇÃO NO AUMENTO DO CAPITAL DE EMPRESAS

FINALIDADE : PROMOVER A PARTICIPAÇÃO E/OU AUMENTO DE CAPITAL DE EMPRESAS.

PRODUTO : APORTE REALIZADO

UNIDADE DE MEDIDA : R\$ MIL

M e t a s

(R\$ 1,00)

REGIÕES	2015		2016		2017		2018	
	Físicas	Financeiras	Físicas	Financeiras	Físicas	Financeiras	Físicas	Financeiras
Central	1	2.000	1	1.000	1	1.000	1	1.000
TOTAL	1	2.000	1	1.000	1	1.000	1	1.000

7886 - GESTÃO DA DÍVIDA FUNDADA CONTRATUAL INTERNA

FINALIDADE : GERIR A EVOLUÇÃO DOS EVENTOS RELACIONADOS À DÍVIDA PÚBLICA FUNDADA CONTRATUAL INTERNA DO ESTADO DE MINAS GERAIS

PRODUTO : VALOR PAGO

UNIDADE DE MEDIDA : R\$ MIL

M e t a s

(R\$ 1,00)

REGIÕES	2015		2016		2017		2018	
	Físicas	Financeiras	Físicas	Financeiras	Físicas	Financeiras	Físicas	Financeiras
Estadual	5.353.757	6.114.603.946	5.889.133	5.889.132.681	6.478.046	6.478.045.950	7.125.851	7.125.850.545
TOTAL	5.353.757	6.114.603.946	5.889.133	5.889.132.681	6.478.046	6.478.045.950	7.125.851	7.125.850.545

7896 - GESTÃO DA DÍVIDA FUNDADA CONTRATUAL EXTERNA

FINALIDADE : GERIR A EVOLUÇÃO DOS EVENTOS RELACIONADOS À DÍVIDA PÚBLICA FUNDADA CONTRATUAL EXTERNA DO ESTADO DE MINAS GERAIS

PRODUTO : VALOR PAGO

UNIDADE DE MEDIDA : R\$ MIL

M e t a s

(R\$ 1,00)

REGIÕES	2015		2016		2017		2018	
	Físicas	Financeiras	Físicas	Financeiras	Físicas	Financeiras	Físicas	Financeiras
Estadual	506.180	611.713.680	556.798	556.798.171	612.478	612.477.988	673.726	673.725.786
TOTAL	506.180	611.713.680	556.798	556.798.171	612.478	612.477.988	673.726	673.725.786

PLANO PLURIANUAL DE AÇÃO GOVERNAMENTAL 2012 - 2015 - Exercício 2015
Programas e Ações por Redes de Desenvolvimento Integrado
Programas Especiais

7844 - TRANSFERÊNCIAS CONSTITUCIONAIS A MUNICÍPIOS

FINALIDADE : CUMPRIR DETERMINAÇÃO CONSTITUCIONAL DE REPARTIÇÃO DA ARRECAÇÃO TRIBUTÁRIA.

PRODUTO : VALOR TRANSFERIDO

UNIDADE DE MEDIDA : R\$ MIL

M e t a s

(R\$ 1,00)

REGIÕES	2015		2016		2017		2018	
	Físicas	Financeiras	Físicas	Financeiras	Físicas	Financeiras	Físicas	Financeiras
Central	5.847.179	5.745.356.313	6.431.898	6.431.897.580	7.075.092	7.075.087.340	7.782.609	7.782.596.082
Rio Doce	779.978	766.397.359	857.975	857.978.004	943.781	943.775.810	1.038.165	1.038.153.396
Mata	977.198	960.176.465	1.074.917	1.074.912.710	1.182.415	1.182.403.951	1.300.658	1.300.644.311
Sul de Minas	1.515.183	1.488.796.228	1.666.698	1.666.699.926	1.833.373	1.833.369.926	2.016.717	2.016.706.930
Triângulo	1.403.123	1.378.690.103	1.543.435	1.543.436.665	1.697.781	1.697.780.332	1.867.562	1.867.558.364
Alto Paranaíba	541.285	531.858.033	595.416	595.412.404	654.959	654.953.646	720.457	720.449.012
Centro Oeste	594.289	583.941.819	653.719	653.719.941	719.094	719.091.939	791.006	791.001.136
Noroeste de Minas	258.736	254.229.871	284.609	284.609.067	313.071	313.069.977	344.378	344.376.978
Norte de Minas	535.214	525.893.728	588.735	588.735.396	647.611	647.608.938	712.379	712.369.835
Jequitinhonha / Mucuri	279.821	274.945.993	307.802	307.800.665	338.585	338.580.735	372.446	372.438.810
TOTAL	12.732.006	12.510.285.912	14.005.204	14.005.202.358	15.405.762	15.405.722.594	16.946.377	16.946.294.854

7862 - TRANSFERÊNCIAS AO FUNSET

FINALIDADE : EFETUAR TRANSFERÊNCIA DE VALORES AO FUNDO NACIONAL DE SEGURANÇA E EDUCAÇÃO DE TRÂNSITO - FUNSET

PRODUTO : VALOR TRANSFERIDO

UNIDADE DE MEDIDA : R\$ MIL

M e t a s

(R\$ 1,00)

REGIÕES	2015		2016		2017		2018	
	Físicas	Financeiras	Físicas	Financeiras	Físicas	Financeiras	Físicas	Financeiras
Estadual	3.439	3.439.202	3.783	3.783.122	4.161	4.161.434	4.578	4.577.578
TOTAL	3.439	3.439.202	3.783	3.783.122	4.161	4.161.434	4.578	4.577.578

PLANO PLURIANUAL DE AÇÃO GOVERNAMENTAL 2012 - 2015 - Exercício 2015
Programas e Ações por Redes de Desenvolvimento Integrado
Programas Especiais

7010 - ENCARGOS DECORRENTES DE INDENIZAÇÕES ADMINISTRATIVAS E JUDICIAIS DETERMINADAS EM LEI

FINALIDADE : ATENDER AO DISPOSTO NA LEGISLAÇÃO ESPECÍFICA REFERENTE A INDENIZAÇÕES ADMINISTRATIVAS E JUDICIAIS.

PRODUTO : VALOR PAGO

UNIDADE DE MEDIDA : R\$ MIL

M e t a s

(R\$ 1,00)

REGIÕES	2015		2016		2017		2018	
	Físicas	Financeiras	Físicas	Financeiras	Físicas	Financeiras	Físicas	Financeiras
Central	1	1.000	1	1.000	1	1.000	1	1.000
TOTAL	1	1.000	1	1.000	1	1.000	1	1.000

7030 - ENCARGOS DECORRENTES DE PARCELAMENTOS

FINALIDADE : VIABILIZAR O PAGAMENTO DE DÍVIDAS DO ESTADO QUE SE ENQUADREM NOS CRITÉRIOS ESTABELECIDOS PELA LEI FEDERAL N.º 11.941, DE 2009.

PRODUTO : VALOR PAGO

UNIDADE DE MEDIDA : R\$ MIL

M e t a s

(R\$ 1,00)

REGIÕES	2015		2016		2017		2018	
	Físicas	Financeiras	Físicas	Financeiras	Físicas	Financeiras	Físicas	Financeiras
Estadual	59.900	64.566.157	65.890	65.890.000	72.479	72.479.000	79.727	79.726.900
TOTAL	59.900	64.566.157	65.890	65.890.000	72.479	72.479.000	79.727	79.726.900

2049 - ENCARGOS DA ADMINISTRAÇÃO FINANCEIRA CENTRAL

FINALIDADE : ATENDER AO PAGAMENTO DE DESPESAS E OUTROS ENCARGOS FINANCEIROS, COMPREENDENDO JUROS, COMISSÕES, DESPESAS CONTRATUAIS E OUTRAS, TENDO EM VISTA VIABILIZAR A ADMINISTRAÇÃO FINANCEIRA DE RECEITAS E DESPESAS GERAIS DO ESTADO.

PRODUTO : VALOR PAGO

UNIDADE DE MEDIDA : R\$ MIL

M e t a s

(R\$ 1,00)

REGIÕES	2015		2016		2017		2018	
	Físicas	Financeiras	Físicas	Financeiras	Físicas	Financeiras	Físicas	Financeiras
Estadual	79.665	36.663.931	87.631	87.631.499	96.394	96.394.549	106.034	106.033.904
TOTAL	79.665	36.663.931	87.631	87.631.499	96.394	96.394.549	106.034	106.033.904

PLANO PLURIANUAL DE AÇÃO GOVERNAMENTAL 2012 - 2015 - Exercício 2015
Programas e Ações por Redes de Desenvolvimento Integrado
Programas Especiais

7009 - COMPLEMENTAÇÃO FINANCEIRA DO REGIME PRÓPRIO DE PREVIDÊNCIA SOCIAL - RPPS

FINALIDADE : VIABILIZAR OS APORTES NECESSÁRIOS À COBERTURA DO DÉFICIT ATUARIAL DO REGIME PRÓPRIO DE PREVIDÊNCIA SOCIAL, TENDO EM VISTA GARANTIR O PAGAMENTO DOS PROVENTOS DOS SERVIDORES INATIVOS E PENSIONISTAS REALIZADOS À CONTA DO FUNDO FINANCEIRO DE PREVIDÊNCIA - FUNFIP.

PRODUTO : APORTE REALIZADO

UNIDADE DE MEDIDA : R\$ MIL

M e t a s

(R\$ 1,00)

REGIÕES	2015		2016		2017		2018	
	Físicas	Financeiras	Físicas	Financeiras	Físicas	Financeiras	Físicas	Financeiras
Estadual	4.322.997	7.046.666.817	4.755.297	4.755.297.327	5.230.827	5.230.827.159	5.753.910	5.753.909.974
TOTAL	4.322.997	7.046.666.817	4.755.297	4.755.297.327	5.230.827	5.230.827.159	5.753.910	5.753.909.974

AÇÕES DO PROGRAMA POR UNIDADE ORÇAMENTÁRIA

1941 - EGE-SECRETARIA DE ESTADO DE PLANEJAMENTO E GESTÃO

7441 - PENSÕES ESPECIAIS E INDENIZAÇÕES DE RESPONSABILIDADE DO PODER EXECUTIVO ESTADUAL

FINALIDADE : ATENDER AO PAGAMENTO DE PENSÕES ESPECIAIS E INDENIZAÇÕES DE RESPONSABILIDADE DO PODER EXECUTIVO

PRODUTO : PENSÃO PAGA

UNIDADE DE MEDIDA : PENSÃO

M e t a s

(R\$ 1,00)

REGIÕES	2015		2016		2017		2018	
	Físicas	Financeiras	Físicas	Financeiras	Físicas	Financeiras	Físicas	Financeiras
Central	3.058	107.338.878	3.058	166.365.086	3.058	171.180.975	3.058	179.099.544
Rio Doce	1	35.277	1	54.321	1	57.037	1	59.889
Sul de Minas	1	34.721	1	53.464	1	56.137	1	58.944
Centro Oeste	1	30.818	1	47.455	1	3.456.440	1	3.629.262
TOTAL	3.061	107.439.694	3.061	166.520.326	3.061	174.750.589	3.061	182.847.639

7021 - APORTE PARA CUSTEIO DA IMPLANTAÇÃO DA PREVCOM-MG

FINALIDADE : ATENDER ÀS DESPESAS REFERENTES À IMPLANTAÇÃO DA FUNDAÇÃO DE PREVIDÊNCIA COMPLEMENTAR DO ESTADO DE MINAS GERAIS - PREVCOM-MG.

PRODUTO : APORTE REALIZADO.

UNIDADE DE MEDIDA : APORTE

M e t a s

(R\$ 1,00)

REGIÕES	2015		2016		2017		2018	
	Físicas	Financeiras	Físicas	Financeiras	Físicas	Financeiras	Físicas	Financeiras
Estadual	1	750.000	0	0	0	0	0	0
TOTAL	1	750.000	0	0	0	0	0	0

PLANO PLURIANUAL DE AÇÃO GOVERNAMENTAL 2012 - 2015 - Exercício 2015
Programas e Ações por Redes de Desenvolvimento Integrado
Programas Especiais

AÇÕES DO PROGRAMA POR UNIDADE ORÇAMENTÁRIA

3041 - EMPRESA DE ASSISTÊNCIA TÉCNICA E EXTENSÃO RURAL DO ESTADO DE MINAS GERAIS

7004 - PRECATÓRIOS E SENTENÇAS JUDICIÁRIAS

FINALIDADE : ATENDER AO PAGAMENTO DE DESPESAS COM PRECATÓRIOS E REQUISIÇÕES DE PEQUENO VALOR, TENDO EM VISTA A EXECUÇÃO DAS DECISÕES CONDENATÓRIAS TRANSITADAS EM JULGADO PROFERIDAS PELO PODER JUDICIÁRIO CONTRA A FAZENDA PÚBLICA.

PRODUTO : PRECATÓRIO/RPV PAGO

UNIDADE DE MEDIDA : UNIDADE

M e t a s

(R\$ 1,00)

REGIÕES	2015		2016		2017		2018	
	Físicas	Financeiras	Físicas	Financeiras	Físicas	Financeiras	Físicas	Financeiras
Estadual	1	1.000	1	1.000	1	1.000	1	1.000
TOTAL	1	1.000	1	1.000	1	1.000	1	1.000

AÇÕES DO PROGRAMA POR UNIDADE ORÇAMENTÁRIA

3051 - EMPRESA DE PESQUISA AGROPECUÁRIA DE MINAS GERAIS

7004 - PRECATÓRIOS E SENTENÇAS JUDICIÁRIAS

FINALIDADE : ATENDER AO PAGAMENTO DE DESPESAS COM PRECATÓRIOS E REQUISIÇÕES DE PEQUENO VALOR, TENDO EM VISTA A EXECUÇÃO DAS DECISÕES CONDENATÓRIAS TRANSITADAS EM JULGADO PROFERIDAS PELO PODER JUDICIÁRIO CONTRA A FAZENDA PÚBLICA.

PRODUTO : PRECATÓRIO/RPV PAGO

UNIDADE DE MEDIDA : UNIDADE

M e t a s

(R\$ 1,00)

REGIÕES	2015		2016		2017		2018	
	Físicas	Financeiras	Físicas	Financeiras	Físicas	Financeiras	Físicas	Financeiras
Estadual	1	1.000	1	1.000	1	1.000	1	1.000
TOTAL	1	1.000	1	1.000	1	1.000	1	1.000

PLANO PLURIANUAL DE AÇÃO GOVERNAMENTAL 2012 - 2015 - Exercício 2015
Programas e Ações por Redes de Desenvolvimento Integrado
Programas Especiais

AÇÕES DO PROGRAMA POR UNIDADE ORÇAMENTÁRIA

2321 - FUNDAÇÃO CENTRO DE HEMATOLOGIA E HEMOTERAPIA DE MINAS GERAIS

7004 - PRECATÓRIOS E SENTENÇAS JUDICIÁRIAS

FINALIDADE : ATENDER AO PAGAMENTO DE DESPESAS COM PRECATÓRIOS E REQUISIÇÕES DE PEQUENO VALOR, TENDO EM VISTA A EXECUÇÃO DAS DECISÕES CONDENATÓRIAS TRANSITADAS EM JULGADO PROFERIDAS PELO PODER JUDICIÁRIO CONTRA A FAZENDA PÚBLICA.

PRODUTO : PRECATÓRIO/RPV PAGO

UNIDADE DE MEDIDA : UNIDADE

M e t a s

(R\$ 1,00)

REGIÕES	2015		2016		2017		2018	
	Físicas	Financeiras	Físicas	Financeiras	Físicas	Financeiras	Físicas	Financeiras
Central	8	915.860	1	961.653	1	1.004.928	1	1.050.150
TOTAL	8	915.860	1	961.653	1	1.004.928	1	1.050.150

7009 - COMPLEMENTAÇÃO FINANCEIRA DO REGIME PRÓPRIO DE PREVIDÊNCIA SOCIAL - RPPS

FINALIDADE : VIABILIZAR OS APORTES NECESSÁRIOS À COBERTURA DO DÉFICIT ATUARIAL DO REGIME PRÓPRIO DE PREVIDÊNCIA SOCIAL, TENDO EM VISTA GARANTIR O PAGAMENTO DOS PROVENTOS DOS SERVIDORES INATIVOS E PENSIONISTAS REALIZADOS À CONTA DO FUNDO FINANCEIRO DE PREVIDÊNCIA - FUNFIP.

PRODUTO : APORTE REALIZADO

UNIDADE DE MEDIDA : R\$ MIL

M e t a s

(R\$ 1,00)

REGIÕES	2015		2016		2017		2018	
	Físicas	Financeiras	Físicas	Financeiras	Físicas	Financeiras	Físicas	Financeiras
Estadual	7.952	7.717.209	7.952	7.952.473	7.952	7.952.473	7.952	7.952.473
TOTAL	7.952	7.717.209	7.952	7.952.473	7.952	7.952.473	7.952	7.952.473

AÇÕES DO PROGRAMA POR UNIDADE ORÇAMENTÁRIA

2451 - FUNDAÇÃO CENTRO INTERNACIONAL DE EDUCAÇÃO, CAPACITAÇÃO E PESQUISA APLICADAS EM ÁGUAS

7004 - PRECATÓRIOS E SENTENÇAS JUDICIÁRIAS

FINALIDADE : ATENDER AO PAGAMENTO DE DESPESAS COM PRECATÓRIOS E REQUISIÇÕES DE PEQUENO VALOR, TENDO EM VISTA A EXECUÇÃO DAS DECISÕES CONDENATÓRIAS TRANSITADAS EM JULGADO PROFERIDAS PELO PODER JUDICIÁRIO CONTRA A FAZENDA PÚBLICA.

PRODUTO : PRECATÓRIO/RPV PAGO

UNIDADE DE MEDIDA : UNIDADE

M e t a s

(R\$ 1,00)

REGIÕES	2015		2016		2017		2018	
	Físicas	Financeiras	Físicas	Financeiras	Físicas	Financeiras	Físicas	Financeiras
Central	1	1.000	1	1.000	1	1.000	1	1.000
TOTAL	1	1.000	1	1.000	1	1.000	1	1.000

PLANO PLURIANUAL DE AÇÃO GOVERNAMENTAL 2012 - 2015 - Exercício 2015
Programas e Ações por Redes de Desenvolvimento Integrado
Programas Especiais

AÇÕES DO PROGRAMA POR UNIDADE ORÇAMENTÁRIA

2181 - FUNDAÇÃO CLÓVIS SALGADO

7004 - PRECATÓRIOS E SENTENÇAS JUDICIÁRIAS

FINALIDADE : ATENDER AO PAGAMENTO DE DESPESAS COM PRECATÓRIOS E REQUISIÇÕES DE PEQUENO VALOR, TENDO EM VISTA A EXECUÇÃO DAS DECISÕES CONDENATÓRIAS TRANSITADAS EM JULGADO PROFERIDAS PELO PODER JUDICIÁRIO CONTRA A FAZENDA PÚBLICA.

PRODUTO : PRECATÓRIO/RPV PAGO

UNIDADE DE MEDIDA : UNIDADE

M e t a s

(R\$ 1,00)

REGIÕES	2015		2016		2017		2018	
	Físicas	Financeiras	Físicas	Financeiras	Físicas	Financeiras	Físicas	Financeiras
Estadual	1	1.000	1	1.000	1	1.000	1	1.000
TOTAL	1	1.000	1	1.000	1	1.000	1	1.000

AÇÕES DO PROGRAMA POR UNIDADE ORÇAMENTÁRIA

2071 - FUNDAÇÃO DE AMPARO À PESQUISA DO ESTADO DE MINAS GERAIS

7004 - PRECATÓRIOS E SENTENÇAS JUDICIÁRIAS

FINALIDADE : ATENDER AO PAGAMENTO DE DESPESAS COM PRECATÓRIOS E REQUISIÇÕES DE PEQUENO VALOR, TENDO EM VISTA A EXECUÇÃO DAS DECISÕES CONDENATÓRIAS TRANSITADAS EM JULGADO PROFERIDAS PELO PODER JUDICIÁRIO CONTRA A FAZENDA PÚBLICA.

PRODUTO : PRECATÓRIO/RPV PAGO

UNIDADE DE MEDIDA : UNIDADE

M e t a s

(R\$ 1,00)

REGIÕES	2015		2016		2017		2018	
	Físicas	Financeiras	Físicas	Financeiras	Físicas	Financeiras	Físicas	Financeiras
Central	1	1.000	1	1.000	1	1.000	1	1.000
TOTAL	1	1.000	1	1.000	1	1.000	1	1.000

7009 - COMPLEMENTAÇÃO FINANCEIRA DO REGIME PRÓPRIO DE PREVIDÊNCIA SOCIAL - RPPS

FINALIDADE : VIABILIZAR OS APORTES NECESSÁRIOS À COBERTURA DO DÉFICIT ATUARIAL DO REGIME PRÓPRIO DE PREVIDÊNCIA SOCIAL, TENDO EM VISTA GARANTIR O PAGAMENTO DOS PROVENTOS DOS SERVIDORES INATIVOS E PENSIONISTAS REALIZADOS À CONTA DO FUNDO FINANCEIRO DE PREVIDÊNCIA - FUNFIP.

PRODUTO : APORTE REALIZADO

UNIDADE DE MEDIDA : R\$ MIL

M e t a s

(R\$ 1,00)

REGIÕES	2015		2016		2017		2018	
	Físicas	Financeiras	Físicas	Financeiras	Físicas	Financeiras	Físicas	Financeiras
Estadual	517	579.567	520	742.630	525	764.909	530	770.000
TOTAL	517	579.567	520	742.630	525	764.909	530	770.000

PLANO PLURIANUAL DE AÇÃO GOVERNAMENTAL 2012 - 2015 - Exercício 2015
Programas e Ações por Redes de Desenvolvimento Integrado
Programas Especiais

AÇÕES DO PROGRAMA POR UNIDADE ORÇAMENTÁRIA

2171 - FUNDAÇÃO DE ARTE DE OURO PRETO

7004 - PRECATÓRIOS E SENTENÇAS JUDICIÁRIAS

FINALIDADE : ATENDER AO PAGAMENTO DE DESPESAS COM PRECATÓRIOS E REQUISIÇÕES DE PEQUENO VALOR, TENDO EM VISTA A EXECUÇÃO DAS DECISÕES CONDENATÓRIAS TRANSITADAS EM JULGADO PROFERIDAS PELO PODER JUDICIÁRIO CONTRA A FAZENDA PÚBLICA.

PRODUTO : PRECATÓRIO/RPV PAGO

UNIDADE DE MEDIDA : UNIDADE

M e t a s

(R\$ 1,00)

REGIÕES	2015		2016		2017		2018	
	Físicas	Financeiras	Físicas	Financeiras	Físicas	Financeiras	Físicas	Financeiras
Central	1	190.169	1	199.677	1	208.662	1	218.052
TOTAL	1	190.169	1	199.677	1	208.662	1	218.052

AÇÕES DO PROGRAMA POR UNIDADE ORÇAMENTÁRIA

2281 - FUNDAÇÃO DE EDUCAÇÃO PARA O TRABALHO DE MINAS GERAIS

7004 - PRECATÓRIOS E SENTENÇAS JUDICIÁRIAS

FINALIDADE : ATENDER AO PAGAMENTO DE DESPESAS COM PRECATÓRIOS E REQUISIÇÕES DE PEQUENO VALOR, TENDO EM VISTA A EXECUÇÃO DAS DECISÕES CONDENATÓRIAS TRANSITADAS EM JULGADO PROFERIDAS PELO PODER JUDICIÁRIO CONTRA A FAZENDA PÚBLICA.

PRODUTO : PRECATÓRIO/RPV PAGO

UNIDADE DE MEDIDA : UNIDADE

M e t a s

(R\$ 1,00)

REGIÕES	2015		2016		2017		2018	
	Físicas	Financeiras	Físicas	Financeiras	Físicas	Financeiras	Físicas	Financeiras
Central	8	190.465	1	199.988	1	208.987	1	218.391
TOTAL	8	190.465	1	199.988	1	208.987	1	218.391

PLANO PLURIANUAL DE AÇÃO GOVERNAMENTAL 2012 - 2015 - Exercício 2015
Programas e Ações por Redes de Desenvolvimento Integrado
Programas Especiais

AÇÕES DO PROGRAMA POR UNIDADE ORÇAMENTÁRIA

2161 - FUNDAÇÃO EDUCACIONAL CAIO MARTINS

7004 - PRECATÓRIOS E SENTENÇAS JUDICIÁRIAS

FINALIDADE : ATENDER AO PAGAMENTO DE DESPESAS COM PRECATÓRIOS E REQUISIÇÕES DE PEQUENO VALOR, TENDO EM VISTA A EXECUÇÃO DAS DECISÕES CONDENATÓRIAS TRANSITADAS EM JULGADO PROFERIDAS PELO PODER JUDICIÁRIO CONTRA A FAZENDA PÚBLICA.

PRODUTO : PRECATÓRIO/RPV PAGO

UNIDADE DE MEDIDA : UNIDADE

M e t a s

(R\$ 1,00)

REGIÕES	2015		2016		2017		2018	
	Físicas	Financeiras	Físicas	Financeiras	Físicas	Financeiras	Físicas	Financeiras
Central	3	67.140	1	70.497	1	73.669	1	76.989
Norte de Minas	2	34.671	2	36.405	2	38.044	2	39.751
TOTAL	5	101.811	3	106.902	3	111.713	3	116.740

AÇÕES DO PROGRAMA POR UNIDADE ORÇAMENTÁRIA

2091 - FUNDAÇÃO ESTADUAL DO MEIO AMBIENTE

7004 - PRECATÓRIOS E SENTENÇAS JUDICIÁRIAS

FINALIDADE : ATENDER AO PAGAMENTO DE DESPESAS COM PRECATÓRIOS E REQUISIÇÕES DE PEQUENO VALOR, TENDO EM VISTA A EXECUÇÃO DAS DECISÕES CONDENATÓRIAS TRANSITADAS EM JULGADO PROFERIDAS PELO PODER JUDICIÁRIO CONTRA A FAZENDA PÚBLICA.

PRODUTO : PRECATÓRIO/RPV PAGO

UNIDADE DE MEDIDA : UNIDADE

M e t a s

(R\$ 1,00)

REGIÕES	2015		2016		2017		2018	
	Físicas	Financeiras	Físicas	Financeiras	Físicas	Financeiras	Físicas	Financeiras
Central	1	751.971	1	789.570	1	825.101	1	862.231
TOTAL	1	751.971	1	789.570	1	825.101	1	862.231

PLANO PLURIANUAL DE AÇÃO GOVERNAMENTAL 2012 - 2015 - Exercício 2015
Programas e Ações por Redes de Desenvolvimento Integrado
Programas Especiais

7009 - COMPLEMENTAÇÃO FINANCEIRA DO REGIME PRÓPRIO DE PREVIDÊNCIA SOCIAL - RPPS

FINALIDADE : VIABILIZAR OS APORTES NECESSÁRIOS À COBERTURA DO DÉFICIT ATUARIAL DO REGIME PRÓPRIO DE PREVIDÊNCIA SOCIAL, TENDO EM VISTA GARANTIR O PAGAMENTO DOS PROVENTOS DOS SERVIDORES INATIVOS E PENSIONISTAS REALIZADOS À CONTA DO FUNDO FINANCEIRO DE PREVIDÊNCIA - FUNFIP.

PRODUTO : APORTE REALIZADO

UNIDADE DE MEDIDA : R\$ MIL

M e t a s

(R\$ 1,00)

REGIÕES	2015		2016		2017		2018	
	Físicas	Financeiras	Físicas	Financeiras	Físicas	Financeiras	Físicas	Financeiras
Estadual	3.057	4.679.201	3.493	3.493.640	3.668	3.668.322	3.851	3.851.739
TOTAL	3.057	4.679.201	3.493	3.493.640	3.668	3.668.322	3.851	3.851.739

AÇÕES DO PROGRAMA POR UNIDADE ORÇAMENTÁRIA

2261 - FUNDAÇÃO EZEQUIEL DIAS

7004 - PRECATÓRIOS E SENTENÇAS JUDICIÁRIAS

FINALIDADE : ATENDER AO PAGAMENTO DE DESPESAS COM PRECATÓRIOS E REQUISIÇÕES DE PEQUENO VALOR, TENDO EM VISTA A EXECUÇÃO DAS DECISÕES CONDENATÓRIAS TRANSITADAS EM JULGADO PROFERIDAS PELO PODER JUDICIÁRIO CONTRA A FAZENDA PÚBLICA.

PRODUTO : PRECATÓRIO/RPV PAGO

UNIDADE DE MEDIDA : UNIDADE

M e t a s

(R\$ 1,00)

REGIÕES	2015		2016		2017		2018	
	Físicas	Financeiras	Físicas	Financeiras	Físicas	Financeiras	Físicas	Financeiras
Estadual	4	107.776	4	112.115	4	117.160	4	122.432
TOTAL	4	107.776	4	112.115	4	117.160	4	122.432

7009 - COMPLEMENTAÇÃO FINANCEIRA DO REGIME PRÓPRIO DE PREVIDÊNCIA SOCIAL - RPPS

FINALIDADE : VIABILIZAR OS APORTES NECESSÁRIOS À COBERTURA DO DÉFICIT ATUARIAL DO REGIME PRÓPRIO DE PREVIDÊNCIA SOCIAL, TENDO EM VISTA GARANTIR O PAGAMENTO DOS PROVENTOS DOS SERVIDORES INATIVOS E PENSIONISTAS REALIZADOS À CONTA DO FUNDO FINANCEIRO DE PREVIDÊNCIA - FUNFIP.

PRODUTO : APORTE REALIZADO

UNIDADE DE MEDIDA : R\$ MIL

M e t a s

(R\$ 1,00)

REGIÕES	2015		2016		2017		2018	
	Físicas	Financeiras	Físicas	Financeiras	Físicas	Financeiras	Físicas	Financeiras
Central	16.656	16.381.897	16.656	16.656.413	16.656	16.656.413	16.656	16.656.413
TOTAL	16.656	16.381.897	16.656	16.656.413	16.656	16.656.413	16.656	16.656.413

PLANO PLURIANUAL DE AÇÃO GOVERNAMENTAL 2012 - 2015 - Exercício 2015
Programas e Ações por Redes de Desenvolvimento Integrado
Programas Especiais

AÇÕES DO PROGRAMA POR UNIDADE ORÇAMENTÁRIA

2151 - FUNDAÇÃO HELENA ANTIPOFF

7004 - PRECATÓRIOS E SENTENÇAS JUDICIÁRIAS

FINALIDADE : ATENDER AO PAGAMENTO DE DESPESAS COM PRECATÓRIOS E REQUISIÇÕES DE PEQUENO VALOR, TENDO EM VISTA A EXECUÇÃO DAS DECISÕES CONDENATÓRIAS TRANSITADAS EM JULGADO PROFERIDAS PELO PODER JUDICIÁRIO CONTRA A FAZENDA PÚBLICA.

PRODUTO : PRECATÓRIO/RPV PAGO

UNIDADE DE MEDIDA : UNIDADE

M e t a s

(R\$ 1,00)

REGIÕES	2015		2016		2017		2018	
	Físicas	Financeiras	Físicas	Financeiras	Físicas	Financeiras	Físicas	Financeiras
Estadual	1	1.000	1	1.000	1	1.000	1	1.000
TOTAL	1	1.000	1	1.000	1	1.000	1	1.000

AÇÕES DO PROGRAMA POR UNIDADE ORÇAMENTÁRIA

2271 - FUNDAÇÃO HOSPITALAR DO ESTADO DE MINAS GERAIS

7004 - PRECATÓRIOS E SENTENÇAS JUDICIÁRIAS

FINALIDADE : ATENDER AO PAGAMENTO DE DESPESAS COM PRECATÓRIOS E REQUISIÇÕES DE PEQUENO VALOR, TENDO EM VISTA A EXECUÇÃO DAS DECISÕES CONDENATÓRIAS TRANSITADAS EM JULGADO PROFERIDAS PELO PODER JUDICIÁRIO CONTRA A FAZENDA PÚBLICA.

PRODUTO : PRECATÓRIO/RPV PAGO

UNIDADE DE MEDIDA : UNIDADE

M e t a s

(R\$ 1,00)

REGIÕES	2015		2016		2017		2018	
	Físicas	Financeiras	Físicas	Financeiras	Físicas	Financeiras	Físicas	Financeiras
Central	496	11.970.737	496	13.135.503	496	13.726.601	496	14.344.298
TOTAL	496	11.970.737	496	13.135.503	496	13.726.601	496	14.344.298

7009 - COMPLEMENTAÇÃO FINANCEIRA DO REGIME PRÓPRIO DE PREVIDÊNCIA SOCIAL - RPPS

FINALIDADE : VIABILIZAR OS APORTES NECESSÁRIOS À COBERTURA DO DÉFICIT ATUARIAL DO REGIME PRÓPRIO DE PREVIDÊNCIA SOCIAL, TENDO EM VISTA GARANTIR O PAGAMENTO DOS PROVENTOS DOS SERVIDORES INATIVOS E PENSIONISTAS REALIZADOS À CONTA DO FUNDO FINANCEIRO DE PREVIDÊNCIA - FUNFIP.

PRODUTO : APORTE REALIZADO

UNIDADE DE MEDIDA : R\$ MIL

M e t a s

(R\$ 1,00)

REGIÕES	2015		2016		2017		2018	
	Físicas	Financeiras	Físicas	Financeiras	Físicas	Financeiras	Físicas	Financeiras
Central	115.886	137.747.554	122.607	122.607.092	129.718	129.718.303	137.242	137.241.965
TOTAL	115.886	137.747.554	122.607	122.607.092	129.718	129.718.303	137.242	137.241.965

PLANO PLURIANUAL DE AÇÃO GOVERNAMENTAL 2012 - 2015 - Exercício 2015
Programas e Ações por Redes de Desenvolvimento Integrado
Programas Especiais

AÇÕES DO PROGRAMA POR UNIDADE ORÇAMENTÁRIA

2061 - FUNDAÇÃO JOÃO PINHEIRO

7004 - PRECATÓRIOS E SENTENÇAS JUDICIÁRIAS

FINALIDADE : ATENDER AO PAGAMENTO DE DESPESAS COM PRECATÓRIOS E REQUISIÇÕES DE PEQUENO VALOR, TENDO EM VISTA A EXECUÇÃO DAS DECISÕES CONDENATÓRIAS TRANSITADAS EM JULGADO PROFERIDAS PELO PODER JUDICIÁRIO CONTRA A FAZENDA PÚBLICA.

PRODUTO : PRECATÓRIO/RPV PAGO

UNIDADE DE MEDIDA : UNIDADE

M e t a s

(R\$ 1,00)

REGIÕES	2015		2016		2017		2018	
	Físicas	Financeiras	Físicas	Financeiras	Físicas	Financeiras	Físicas	Financeiras
Central	19	1.376.247	19	1.445.059	19	1.510.087	19	1.578.041
TOTAL	19	1.376.247	19	1.445.059	19	1.510.087	19	1.578.041

AÇÕES DO PROGRAMA POR UNIDADE ORÇAMENTÁRIA

2111 - FUNDAÇÃO RURAL MINEIRA-RURALMINAS

7004 - PRECATÓRIOS E SENTENÇAS JUDICIÁRIAS

FINALIDADE : ATENDER AO PAGAMENTO DE DESPESAS COM PRECATÓRIOS E REQUISIÇÕES DE PEQUENO VALOR, TENDO EM VISTA A EXECUÇÃO DAS DECISÕES CONDENATÓRIAS TRANSITADAS EM JULGADO PROFERIDAS PELO PODER JUDICIÁRIO CONTRA A FAZENDA PÚBLICA.

PRODUTO : PRECATÓRIO/RPV PAGO

UNIDADE DE MEDIDA : UNIDADE

M e t a s

(R\$ 1,00)

REGIÕES	2015		2016		2017		2018	
	Físicas	Financeiras	Físicas	Financeiras	Físicas	Financeiras	Físicas	Financeiras
Central	1	525.697	1	551.982	1	576.821	1	602.778
TOTAL	1	525.697	1	551.982	1	576.821	1	602.778

PLANO PLURIANUAL DE AÇÃO GOVERNAMENTAL 2012 - 2015 - Exercício 2015
Programas e Ações por Redes de Desenvolvimento Integrado
Programas Especiais

AÇÕES DO PROGRAMA POR UNIDADE ORÇAMENTÁRIA

2211 - FUNDAÇÃO TV MINAS CULTURAL E EDUCATIVA

7004 - PRECATÓRIOS E SENTENÇAS JUDICIÁRIAS

FINALIDADE : ATENDER AO PAGAMENTO DE DESPESAS COM PRECATÓRIOS E REQUISIÇÕES DE PEQUENO VALOR, TENDO EM VISTA A EXECUÇÃO DAS DECISÕES CONDENATÓRIAS TRANSITADAS EM JULGADO PROFERIDAS PELO PODER JUDICIÁRIO CONTRA A FAZENDA PÚBLICA.

PRODUTO : PRECATÓRIO/RPV PAGO

UNIDADE DE MEDIDA : UNIDADE

M e t a s

(R\$ 1,00)

REGIÕES	2015		2016		2017		2018	
	Físicas	Financeiras	Físicas	Financeiras	Físicas	Financeiras	Físicas	Financeiras
Central	1	4.661.358	1	0	1	0	1	0
TOTAL	1	4.661.358	1	0	1	0	1	0

AÇÕES DO PROGRAMA POR UNIDADE ORÇAMENTÁRIA

4381 - FUNDO ESTADUAL DE DESENVOLVIMENTO DE TRANSPORTES

7013 - TRANSFERÊNCIAS AO FUNSET

FINALIDADE : VIABILIZAR A TRANSFERÊNCIA DE VALORES CONFORME DETERMINA O CÓDIGO DE TRÂNSITO BRASILEIRO

PRODUTO : VALOR TRANSFERIDO

UNIDADE DE MEDIDA : R\$ MIL

M e t a s

(R\$ 1,00)

REGIÕES	2015		2016		2017		2018	
	Físicas	Financeiras	Físicas	Financeiras	Físicas	Financeiras	Físicas	Financeiras
Estadual	6.000	10.041.982	6.300	6.300.000	6.615	6.615.000	6.946	6.945.750
TOTAL	6.000	10.041.982	6.300	6.300.000	6.615	6.615.000	6.946	6.945.750

PLANO PLURIANUAL DE AÇÃO GOVERNAMENTAL 2012 - 2015 - Exercício 2015
Programas e Ações por Redes de Desenvolvimento Integrado
Programas Especiais

AÇÕES DO PROGRAMA POR UNIDADE ORÇAMENTÁRIA

4461 - FUNDO FINANCEIRO DE PREVIDÊNCIA

7022 - BENEFÍCIOS PREVIDENCIÁRIOS - FAPEMIG

FINALIDADE : ASSEGURAR O PAGAMENTO DOS PROVENTOS DE APOSENTADORIA DOS SERVIDORES PÚBLICOS APOSENTADOS À CONTA DO REGIME PRÓPRIO DE PREVIDÊNCIA SOCIAL DO ESTADO DE MINAS GERAIS, CUJO PROVIMENTO TENHA OCORRIDO ATÉ A REGULAMENTAÇÃO DO FUNPREV, INSTITUÍDO PELA LC 131/13, TENDO EM CONTA A PROTEÇÃO DA SAÚDE E A MANUTENÇÃO DA QUALIDADE DE VIDA DAQUELES QUE PREENCHERAM OS REQUISITOS CONSTITUCIONAIS E LEGAIS RELATIVOS À INATIVIDADE.

PRODUTO : PROVENTO DE APOSENTADORIA PAGO

UNIDADE DE MEDIDA : PROVENTO

M e t a s

(R\$ 1,00)

REGIÕES	2015		2016		2017		2018	
	Físicas	Financeiras	Físicas	Financeiras	Físicas	Financeiras	Físicas	Financeiras
Central	11	1.072.659	11	1.021.850	11	1.023.383	11	1.024.918
TOTAL	11	1.072.659	11	1.021.850	11	1.023.383	11	1.024.918

7046 - BENEFÍCIOS PREVIDENCIÁRIOS - UNIMONTES

FINALIDADE : ASSEGURAR O PAGAMENTO DOS PROVENTOS DE APOSENTADORIA DOS SERVIDORES PÚBLICOS APOSENTADOS À CONTA DO REGIME PRÓPRIO DE PREVIDÊNCIA SOCIAL DO ESTADO DE MINAS GERAIS, CUJO PROVIMENTO TENHA OCORRIDO ATÉ A REGULAMENTAÇÃO DO FUNPREV, INSTITUÍDO PELA LC 131/13, TENDO EM CONTA A PROTEÇÃO DA SAÚDE E A MANUTENÇÃO DA QUALIDADE DE VIDA DAQUELES QUE PREENCHERAM OS REQUISITOS CONSTITUCIONAIS E LEGAIS RELATIVOS À INATIVIDADE.

PRODUTO : PROVENTO DE APOSENTADORIA PAGO

UNIDADE DE MEDIDA : PROVENTO

M e t a s

(R\$ 1,00)

REGIÕES	2015		2016		2017		2018	
	Físicas	Financeiras	Físicas	Financeiras	Físicas	Financeiras	Físicas	Financeiras
Central	1	71.096	1	71.735	1	71.843	1	71.950
Norte de Minas	231	14.066.410	233	14.193.013	236	14.214.302	238	14.235.624
TOTAL	232	14.137.506	234	14.264.748	237	14.286.145	239	14.307.574

PLANO PLURIANUAL DE AÇÃO GOVERNAMENTAL 2012 - 2015 - Exercício 2015
Programas e Ações por Redes de Desenvolvimento Integrado
Programas Especiais

7047 - BENEFÍCIOS PREVIDENCIÁRIOS - IPEM/MG

FINALIDADE : ASSEGURAR O PAGAMENTO DOS PROVENTOS DE APOSENTADORIA DOS SERVIDORES PÚBLICOS APOSENTADOS À CONTA DO REGIME PRÓPRIO DE PREVIDÊNCIA SOCIAL DO ESTADO DE MINAS GERAIS, CUJO PROVIMENTO TENHA OCORRIDO ATÉ A REGULAMENTAÇÃO DO FUNPREV, INSTITUÍDO PELA LC 131/13, TENDO EM CONTA A PROTEÇÃO DA SAÚDE E A MANUTENÇÃO DA QUALIDADE DE VIDA DAQUELES QUE PREENCHERAM OS REQUISITOS CONSTITUCIONAIS E LEGAIS RELATIVOS À INATIVIDADE.

PRODUTO : PROVENTO DE APOSENTADORIA PAGO

UNIDADE DE MEDIDA : PROVENTO

M e t a s

(R\$ 1,00)

REGIÕES	2015		2016		2017		2018	
	Físicas	Financeiras	Físicas	Financeiras	Físicas	Financeiras	Físicas	Financeiras
Central	74	3.746.238	75	4.578.952	75	4.585.819	76	4.592.700
Rio Doce	4	235.294	4	287.594	4	288.026	4	288.458
Mata	2	90.262	2	110.325	2	110.491	2	110.656
Sul de Minas	4	168.116	4	205.484	4	205.793	4	206.101
Triângulo	9	383.399	9	468.621	10	469.324	10	470.027
Alto Paranaíba	1	68.145	1	83.293	1	83.418	1	83.543
Centro Oeste	1	68.766	1	84.051	1	84.177	1	84.303
TOTAL	95	4.760.220	96	5.818.320	97	5.827.048	98	5.835.788

7060 - BENEFÍCIOS PREVIDENCIÁRIOS - UEMG

FINALIDADE : ASSEGURAR O PAGAMENTO DOS PROVENTOS DE APOSENTADORIA DOS SERVIDORES PÚBLICOS APOSENTADOS À CONTA DO REGIME PRÓPRIO DE PREVIDÊNCIA SOCIAL DO ESTADO DE MINAS GERAIS, CUJO PROVIMENTO TENHA OCORRIDO ATÉ A REGULAMENTAÇÃO DO FUNPREV, INSTITUÍDO PELA LC 131/13, TENDO EM CONTA A PROTEÇÃO DA SAÚDE E A MANUTENÇÃO DA QUALIDADE DE VIDA DAQUELES QUE PREENCHERAM OS REQUISITOS CONSTITUCIONAIS E LEGAIS RELATIVOS À INATIVIDADE.

PRODUTO : PROVENTO DE APOSENTADORIA PAGO

UNIDADE DE MEDIDA : PROVENTO

M e t a s

(R\$ 1,00)

REGIÕES	2015		2016		2017		2018	
	Físicas	Financeiras	Físicas	Financeiras	Físicas	Financeiras	Físicas	Financeiras
Central	254	16.072.435	257	14.674.419	259	14.696.431	262	14.718.476
Mata	1	24.637	1	22.494	1	22.527	1	22.561
Triângulo	1	8.505	1	7.766	1	7.778	1	7.789
TOTAL	256	16.105.577	259	14.704.679	261	14.726.736	264	14.748.826

7082 - BENEFÍCIOS PREVIDENCIÁRIOS - IGTEC

FINALIDADE : ASSEGURAR O PAGAMENTO DOS PROVENTOS DE APOSENTADORIA DOS SERVIDORES PÚBLICOS APOSENTADOS À CONTA DO REGIME PRÓPRIO DE PREVIDÊNCIA SOCIAL DO ESTADO DE MINAS GERAIS, CUJO PROVIMENTO TENHA OCORRIDO ATÉ A REGULAMENTAÇÃO DO FUNPREV, INSTITUÍDO PELA LC 131/13, TENDO EM CONTA A PROTEÇÃO DA SAÚDE E A MANUTENÇÃO DA QUALIDADE DE VIDA DAQUELES QUE PREENCHERAM OS REQUISITOS CONSTITUCIONAIS E LEGAIS RELATIVOS À INATIVIDADE.

PRODUTO : PROVENTO DE APOSENTADORIA PAGO

UNIDADE DE MEDIDA : PROVENTO

M e t a s

(R\$ 1,00)

REGIÕES	2015		2016		2017		2018	
	Físicas	Financeiras	Físicas	Financeiras	Físicas	Financeiras	Físicas	Financeiras
Central	332	21.561.030	335	20.574.378	339	20.605.239	342	20.636.147
TOTAL	332	21.561.030	335	20.574.378	339	20.605.239	342	20.636.147

PLANO PLURIANUAL DE AÇÃO GOVERNAMENTAL 2012 - 2015 - Exercício 2015
Programas e Ações por Redes de Desenvolvimento Integrado
Programas Especiais

7083 - BENEFÍCIOS PREVIDENCIÁRIOS - RURALMINAS

FINALIDADE : ASSEGURAR O PAGAMENTO DOS PROVENTOS DE APOSENTADORIA DOS SERVIDORES PÚBLICOS APOSENTADOS À CONTA DO REGIME PRÓPRIO DE PREVIDÊNCIA SOCIAL DO ESTADO DE MINAS GERAIS, CUJO PROVIMENTO TENHA OCORRIDO ATÉ A REGULAMENTAÇÃO DO FUNPREV, INSTITUÍDO PELA LC 131/13, TENDO EM CONTA A PROTEÇÃO DA SAÚDE E A MANUTENÇÃO DA QUALIDADE DE VIDA DAQUELES QUE PREENCHERAM OS REQUISITOS CONSTITUCIONAIS E LEGAIS RELATIVOS À INATIVIDADE.

PRODUTO : PROVENTO DE APOSENTADORIA PAGO

UNIDADE DE MEDIDA : PROVENTO

M e t a s

(R\$ 1,00)

REGIÕES	2015		2016		2017		2018	
	Físicas	Financeiras	Físicas	Financeiras	Físicas	Financeiras	Físicas	Financeiras
Central	139	5.878.016	141	5.700.654	143	5.709.206	144	5.717.769
Rio Doce	12	283.597	12	275.040	12	275.453	12	275.866
Mata	8	1.003.751	8	973.464	8	974.924	8	976.387
Sul de Minas	6	142.517	6	138.217	6	138.424	6	138.632
Alto Paranaíba	1	59.010	1	57.229	1	57.315	1	57.401
Centro Oeste	4	176.388	4	171.065	4	171.321	4	171.578
Norte de Minas	9	344.897	9	334.490	9	334.991	9	335.494
TOTAL	179	7.888.176	181	7.650.159	183	7.661.634	184	7.673.127

7088 - BENEFÍCIOS PREVIDENCIÁRIOS - IMA

FINALIDADE : ASSEGURAR O PAGAMENTO DOS PROVENTOS DE APOSENTADORIA DOS SERVIDORES PÚBLICOS APOSENTADOS À CONTA DO REGIME PRÓPRIO DE PREVIDÊNCIA SOCIAL DO ESTADO DE MINAS GERAIS, CUJO PROVIMENTO TENHA OCORRIDO ATÉ A REGULAMENTAÇÃO DO FUNPREV, INSTITUÍDO PELA LC 131/13, TENDO EM CONTA A PROTEÇÃO DA SAÚDE E A MANUTENÇÃO DA QUALIDADE DE VIDA DAQUELES QUE PREENCHERAM OS REQUISITOS CONSTITUCIONAIS E LEGAIS RELATIVOS À INATIVIDADE.

PRODUTO : PROVENTO DE APOSENTADORIA PAGO

UNIDADE DE MEDIDA : PROVENTO

M e t a s

(R\$ 1,00)

REGIÕES	2015		2016		2017		2018	
	Físicas	Financeiras	Físicas	Financeiras	Físicas	Financeiras	Físicas	Financeiras
Central	322	19.569.698	326	21.597.893	331	21.630.290	336	21.662.732
Rio Doce	17	555.573	17	613.152	17	614.071	17	614.993
Mata	16	1.566.261	16	1.728.585	16	1.731.179	16	1.733.775
Sul de Minas	15	758.674	15	837.302	15	838.558	15	839.816
Triângulo	13	751.378	13	829.248	13	830.492	13	831.739
Alto Paranaíba	17	740.093	17	816.796	17	818.022	17	819.249
Centro Oeste	14	1.186.321	14	1.309.270	14	1.311.232	14	1.313.200
Noroeste de Minas	3	203.393	3	224.474	3	224.811	3	225.148
Norte de Minas	13	619.465	13	683.667	13	684.692	13	685.719
Jequitinhonha / Mucuri	18	972.499	18	1.073.287	18	1.074.898	18	1.076.511
TOTAL	448	26.923.355	452	29.713.674	457	29.758.245	462	29.802.882

PLANO PLURIANUAL DE AÇÃO GOVERNAMENTAL 2012 - 2015 - Exercício 2015
Programas e Ações por Redes de Desenvolvimento Integrado
Programas Especiais

7089 - BENEFÍCIOS PREVIDENCIÁRIOS - FHA

FINALIDADE : ASSEGURAR O PAGAMENTO DOS PROVENTOS DE APOSENTADORIA DOS SERVIDORES PÚBLICOS APOSENTADOS À CONTA DO REGIME PRÓPRIO DE PREVIDÊNCIA SOCIAL DO ESTADO DE MINAS GERAIS, CUJO PROVIMENTO TENHA OCORRIDO ATÉ A REGULAMENTAÇÃO DO FUNPREV, INSTITUÍDO PELA LC 131/13, TENDO EM CONTA A PROTEÇÃO DA SAÚDE E A MANUTENÇÃO DA QUALIDADE DE VIDA DAQUELES QUE PREENCHERAM OS REQUISITOS CONSTITUCIONAIS E LEGAIS RELATIVOS À INATIVIDADE.

PRODUTO : PROVENTO DE APOSENTADORIA PAGO

UNIDADE DE MEDIDA : PROVENTO

M e t a s

(R\$ 1,00)

REGIÕES	2015		2016		2017		2018	
	Físicas	Financeiras	Físicas	Financeiras	Físicas	Financeiras	Físicas	Financeiras
Central	58	1.198.078	59	1.171.944	59	1.173.702	60	1.175.462
TOTAL	58	1.198.078	59	1.171.944	59	1.173.702	60	1.175.462

7091 - BENEFÍCIOS PREVIDENCIÁRIOS - FUCAM

FINALIDADE : ASSEGURAR O PAGAMENTO DOS PROVENTOS DE APOSENTADORIA DOS SERVIDORES PÚBLICOS APOSENTADOS À CONTA DO REGIME PRÓPRIO DE PREVIDÊNCIA SOCIAL DO ESTADO DE MINAS GERAIS, CUJO PROVIMENTO TENHA OCORRIDO ATÉ A REGULAMENTAÇÃO DO FUNPREV, INSTITUÍDO PELA LC 131/13, TENDO EM CONTA A PROTEÇÃO DA SAÚDE E A MANUTENÇÃO DA QUALIDADE DE VIDA DAQUELES QUE PREENCHERAM OS REQUISITOS CONSTITUCIONAIS E LEGAIS RELATIVOS À INATIVIDADE.

PRODUTO : PROVENTO DE APOSENTADORIA PAGO

UNIDADE DE MEDIDA : PROVENTO

M e t a s

(R\$ 1,00)

REGIÕES	2015		2016		2017		2018	
	Físicas	Financeiras	Físicas	Financeiras	Físicas	Financeiras	Físicas	Financeiras
Central	32	493.475	31	466.073	31	466.773	31	467.472
Norte de Minas	37	826.051	39	780.186	39	781.356	40	782.529
TOTAL	69	1.319.526	70	1.246.259	70	1.248.129	71	1.250.001

7094 - BENEFÍCIOS PREVIDENCIÁRIOS - FAOP

FINALIDADE : ASSEGURAR O PAGAMENTO DOS PROVENTOS DE APOSENTADORIA DOS SERVIDORES PÚBLICOS APOSENTADOS À CONTA DO REGIME PRÓPRIO DE PREVIDÊNCIA SOCIAL DO ESTADO DE MINAS GERAIS, CUJO PROVIMENTO TENHA OCORRIDO ATÉ A REGULAMENTAÇÃO DO FUNPREV, INSTITUÍDO PELA LC 131/13, TENDO EM CONTA A PROTEÇÃO DA SAÚDE E A MANUTENÇÃO DA QUALIDADE DE VIDA DAQUELES QUE PREENCHERAM OS REQUISITOS CONSTITUCIONAIS E LEGAIS RELATIVOS À INATIVIDADE.

PRODUTO : PROVENTO DE APOSENTADORIA PAGO

UNIDADE DE MEDIDA : PROVENTO

M e t a s

(R\$ 1,00)

REGIÕES	2015		2016		2017		2018	
	Físicas	Financeiras	Físicas	Financeiras	Físicas	Financeiras	Físicas	Financeiras
Central	7	89.833	7	90.781	7	90.917	7	91.053
TOTAL	7	89.833	7	90.781	7	90.917	7	91.053

PLANO PLURIANUAL DE AÇÃO GOVERNAMENTAL 2012 - 2015 - Exercício 2015
Programas e Ações por Redes de Desenvolvimento Integrado
Programas Especiais

7096 - BENEFÍCIOS PREVIDENCIÁRIOS - FCS

FINALIDADE : ASSEGURAR O PAGAMENTO DOS PROVENTOS DE APOSENTADORIA DOS SERVIDORES PÚBLICOS APOSENTADOS À CONTA DO REGIME PRÓPRIO DE PREVIDÊNCIA SOCIAL DO ESTADO DE MINAS GERAIS, CUJO PROVIMENTO TENHA OCORRIDO ATÉ A REGULAMENTAÇÃO DO FUNPREV, INSTITUÍDO PELA LC 131/13, TENDO EM CONTA A PROTEÇÃO DA SAÚDE E A MANUTENÇÃO DA QUALIDADE DE VIDA DAQUELES QUE PREENCHERAM OS REQUISITOS CONSTITUCIONAIS E LEGAIS RELATIVOS À INATIVIDADE.

PRODUTO : PROVENTO DE APOSENTADORIA PAGO

UNIDADE DE MEDIDA : PROVENTO

M e t a s

(R\$ 1,00)

REGIÕES	2015		2016		2017		2018	
	Físicas	Financeiras	Físicas	Financeiras	Físicas	Financeiras	Físicas	Financeiras
Central	107	3.866.482	108	3.661.547	109	3.667.040	110	3.672.540
TOTAL	107	3.866.482	108	3.661.547	109	3.667.040	110	3.672.540

7104 - BENEFÍCIOS PREVIDENCIÁRIOS - IEPHA

FINALIDADE : ASSEGURAR O PAGAMENTO DOS PROVENTOS DE APOSENTADORIA DOS SERVIDORES PÚBLICOS APOSENTADOS À CONTA DO REGIME PRÓPRIO DE PREVIDÊNCIA SOCIAL DO ESTADO DE MINAS GERAIS, CUJO PROVIMENTO TENHA OCORRIDO ATÉ A REGULAMENTAÇÃO DO FUNPREV, INSTITUÍDO PELA LC 131/13, TENDO EM CONTA A PROTEÇÃO DA SAÚDE E A MANUTENÇÃO DA QUALIDADE DE VIDA DAQUELES QUE PREENCHERAM OS REQUISITOS CONSTITUCIONAIS E LEGAIS RELATIVOS À INATIVIDADE.

PRODUTO : PROVENTO DE APOSENTADORIA PAGO

UNIDADE DE MEDIDA : PROVENTO

M e t a s

(R\$ 1,00)

REGIÕES	2015		2016		2017		2018	
	Físicas	Financeiras	Físicas	Financeiras	Físicas	Financeiras	Físicas	Financeiras
Central	41	2.463.682	41	2.258.888	42	2.262.276	42	2.265.669
TOTAL	41	2.463.682	41	2.258.888	42	2.262.276	42	2.265.669

7105 - BENEFÍCIOS PREVIDENCIÁRIOS - TV MINAS

FINALIDADE : ASSEGURAR O PAGAMENTO DOS PROVENTOS DE APOSENTADORIA DOS SERVIDORES PÚBLICOS APOSENTADOS À CONTA DO REGIME PRÓPRIO DE PREVIDÊNCIA SOCIAL DO ESTADO DE MINAS GERAIS, CUJO PROVIMENTO TENHA OCORRIDO ATÉ A REGULAMENTAÇÃO DO FUNPREV, INSTITUÍDO PELA LC 131/13, TENDO EM CONTA A PROTEÇÃO DA SAÚDE E A MANUTENÇÃO DA QUALIDADE DE VIDA DAQUELES QUE PREENCHERAM OS REQUISITOS CONSTITUCIONAIS E LEGAIS RELATIVOS À INATIVIDADE.

PRODUTO : PROVENTO DE APOSENTADORIA PAGO

UNIDADE DE MEDIDA : PROVENTO

M e t a s

(R\$ 1,00)

REGIÕES	2015		2016		2017		2018	
	Físicas	Financeiras	Físicas	Financeiras	Físicas	Financeiras	Físicas	Financeiras
Central	66	1.366.902	67	1.397.484	67	1.399.580	68	1.401.679
Sul de Minas	1	50.376	1	51.503	1	51.581	1	51.658
TOTAL	67	1.417.278	68	1.448.987	68	1.451.161	69	1.453.337

PLANO PLURIANUAL DE AÇÃO GOVERNAMENTAL 2012 - 2015 - Exercício 2015
Programas e Ações por Redes de Desenvolvimento Integrado
Programas Especiais

7115 - BENEFÍCIOS PREVIDENCIÁRIOS - DEOP

FINALIDADE : ASSEGURAR O PAGAMENTO DOS PROVENTOS DE APOSENTADORIA DOS SERVIDORES PÚBLICOS APOSENTADOS À CONTA DO REGIME PRÓPRIO DE PREVIDÊNCIA SOCIAL DO ESTADO DE MINAS GERAIS, CUJO PROVIMENTO TENHA OCORRIDO ATÉ A REGULAMENTAÇÃO DO FUNPREV, INSTITUÍDO PELA LC 131/13, TENDO EM CONTA A PROTEÇÃO DA SAÚDE E A MANUTENÇÃO DA QUALIDADE DE VIDA DAQUELES QUE PREENCHERAM OS REQUISITOS CONSTITUCIONAIS E LEGAIS RELATIVOS À INATIVIDADE.

PRODUTO : PROVENTO DE APOSENTADORIA PAGO

UNIDADE DE MEDIDA : PROVENTO

M e t a s

(R\$ 1,00)

REGIÕES	2015		2016		2017		2018	
	Físicas	Financeiras	Físicas	Financeiras	Físicas	Financeiras	Físicas	Financeiras
Central	148	8.877.761	149	7.430.898	151	7.442.045	152	7.453.208
TOTAL	148	8.877.761	149	7.430.898	151	7.442.045	152	7.453.208

7205 - BENEFÍCIOS PREVIDENCIÁRIOS - DER/MG

FINALIDADE : ASSEGURAR O PAGAMENTO DOS PROVENTOS DE APOSENTADORIA DOS SERVIDORES PÚBLICOS APOSENTADOS À CONTA DO REGIME PRÓPRIO DE PREVIDÊNCIA SOCIAL DO ESTADO DE MINAS GERAIS, CUJO PROVIMENTO TENHA OCORRIDO ATÉ A REGULAMENTAÇÃO DO FUNPREV, INSTITUÍDO PELA LC 131/13, TENDO EM CONTA A PROTEÇÃO DA SAÚDE E A MANUTENÇÃO DA QUALIDADE DE VIDA DAQUELES QUE PREENCHERAM OS REQUISITOS CONSTITUCIONAIS E LEGAIS RELATIVOS À INATIVIDADE.

PRODUTO : PROVENTO DE APOSENTADORIA PAGO

UNIDADE DE MEDIDA : PROVENTO

M e t a s

(R\$ 1,00)

REGIÕES	2015		2016		2017		2018	
	Físicas	Financeiras	Físicas	Financeiras	Físicas	Financeiras	Físicas	Financeiras
Central	3.058	142.018.434	3.090	142.621.015	3.118	142.834.951	3.154	143.049.198
Rio Doce	421	11.500.605	426	11.549.404	429	11.566.727	434	11.584.077
Mata	837	24.394.498	845	24.498.004	854	24.534.751	862	24.571.553
Sul de Minas	574	17.016.640	580	17.088.843	586	17.114.476	592	17.140.148
Triângulo	355	13.311.200	359	13.367.679	363	13.387.730	365	13.407.812
Alto Paranaíba	516	14.678.084	520	14.740.362	525	14.762.473	530	14.784.617
Centro Oeste	439	11.240.809	443	11.288.504	448	11.305.436	452	11.322.395
Noroeste de Minas	235	7.044.993	239	7.074.885	241	7.085.496	243	7.096.126
Norte de Minas	740	19.936.220	747	20.020.810	756	20.050.840	762	20.080.917
Jequitinhonha / Mucuri	677	17.205.345	682	17.278.345	690	17.304.263	696	17.330.220
TOTAL	7.852	278.346.828	7.931	279.527.851	8.010	279.947.143	8.090	280.367.063

PLANO PLURIANUAL DE AÇÃO GOVERNAMENTAL 2012 - 2015 - Exercício 2015
Programas e Ações por Redes de Desenvolvimento Integrado
Programas Especiais

7209 - BENEFÍCIOS PREVIDENCIÁRIOS - FUNED

FINALIDADE : ASSEGURAR O PAGAMENTO DOS PROVENTOS DE APOSENTADORIA DOS SERVIDORES PÚBLICOS APOSENTADOS À CONTA DO REGIME PRÓPRIO DE PREVIDÊNCIA SOCIAL DO ESTADO DE MINAS GERAIS, CUJO PROVIMENTO TENHA OCORRIDO ATÉ A REGULAMENTAÇÃO DO FUNPREV, INSTITUÍDO PELA LC 131/13, TENDO EM CONTA A PROTEÇÃO DA SAÚDE E A MANUTENÇÃO DA QUALIDADE DE VIDA DAQUELES QUE PREENCHERAM OS REQUISITOS CONSTITUCIONAIS E LEGAIS RELATIVOS À INATIVIDADE.

PRODUTO : PROVENTO DE APOSENTADORIA PAGO

UNIDADE DE MEDIDA : PROVENTO

M e t a s

(R\$ 1,00)

REGIÕES	2015		2016		2017		2018	
	Físicas	Financeiras	Físicas	Financeiras	Físicas	Financeiras	Físicas	Financeiras
Central	183	16.381.897	185	15.368.263	187	15.391.316	189	15.414.403
TOTAL	183	16.381.897	185	15.368.263	187	15.391.316	189	15.414.403

7225 - BENEFÍCIOS PREVIDENCIÁRIOS - FHEMIG

FINALIDADE : ASSEGURAR O PAGAMENTO DOS PROVENTOS DE APOSENTADORIA DOS SERVIDORES PÚBLICOS APOSENTADOS À CONTA DO REGIME PRÓPRIO DE PREVIDÊNCIA SOCIAL DO ESTADO DE MINAS GERAIS, CUJO PROVIMENTO TENHA OCORRIDO ATÉ A REGULAMENTAÇÃO DO FUNPREV, INSTITUÍDO PELA LC 131/13, TENDO EM CONTA A PROTEÇÃO DA SAÚDE E A MANUTENÇÃO DA QUALIDADE DE VIDA DAQUELES QUE PREENCHERAM OS REQUISITOS CONSTITUCIONAIS E LEGAIS RELATIVOS À INATIVIDADE.

PRODUTO : PROVENTO DE APOSENTADORIA PAGO

UNIDADE DE MEDIDA : PROVENTO

M e t a s

(R\$ 1,00)

REGIÕES	2015		2016		2017		2018	
	Físicas	Financeiras	Físicas	Financeiras	Físicas	Financeiras	Físicas	Financeiras
Central	2.564	135.227.718	2.589	119.729.338	2.615	119.908.931	2.641	120.088.795
Mata	58	1.307.537	59	1.157.681	59	1.159.418	60	1.161.157
Sul de Minas	27	434.058	27	384.311	28	384.888	28	385.465
Alto Paranaíba	4	246.130	4	217.921	4	218.248	4	218.575
Centro Oeste	35	532.111	36	471.126	36	471.833	36	472.541
TOTAL	2.688	137.747.554	2.715	121.960.377	2.742	122.143.318	2.769	122.326.533

PLANO PLURIANUAL DE AÇÃO GOVERNAMENTAL 2012 - 2015 - Exercício 2015
Programas e Ações por Redes de Desenvolvimento Integrado
Programas Especiais

7312 - BENEFÍCIOS PREVIDENCIÁRIOS - HEMOMINAS

FINALIDADE : ASSEGURAR O PAGAMENTO DOS PROVENTOS DE APOSENTADORIA DOS SERVIDORES PÚBLICOS APOSENTADOS À CONTA DO REGIME PRÓPRIO DE PREVIDÊNCIA SOCIAL DO ESTADO DE MINAS GERAIS, CUJO PROVIMENTO TENHA OCORRIDO ATÉ A REGULAMENTAÇÃO DO FUNPREV, INSTITUÍDO PELA LC 131/13, TENDO EM CONTA A PROTEÇÃO DA SAÚDE E A MANUTENÇÃO DA QUALIDADE DE VIDA DAQUELES QUE PREENCHERAM OS REQUISITOS CONSTITUCIONAIS E LEGAIS RELATIVOS À INATIVIDADE..

PRODUTO : PROVENTO DE APOSENTADORIA PAGO

UNIDADE DE MEDIDA : PROVENTO

M e t a s

(R\$ 1,00)

REGIÕES	2015		2016		2017		2018	
	Físicas	Financeiras	Físicas	Financeiras	Físicas	Financeiras	Físicas	Financeiras
Central	59	5.873.561	60	6.077.603	60	6.086.720	61	6.095.850
Rio Doce	1	62.223	1	64.385	1	64.481	1	64.578
Mata	15	1.344.101	15	1.390.794	16	1.392.880	16	1.394.969
Sul de Minas	1	38.682	1	40.025	1	40.085	1	40.145
Triângulo	1	14.569	1	15.075	1	15.098	1	15.121
Norte de Minas	8	384.073	8	397.416	8	398.012	8	398.609
TOTAL	85	7.717.209	86	7.985.298	87	7.997.276	88	8.009.272

7428 - BENEFÍCIOS PREVIDENCIÁRIOS - FEAM

FINALIDADE : ASSEGURAR O PAGAMENTO DOS PROVENTOS DE APOSENTADORIA DOS SERVIDORES PÚBLICOS APOSENTADOS À CONTA DO REGIME PRÓPRIO DE PREVIDÊNCIA SOCIAL DO ESTADO DE MINAS GERAIS, CUJO PROVIMENTO TENHA OCORRIDO ATÉ A REGULAMENTAÇÃO DO FUNPREV, INSTITUÍDO PELA LC 131/13, TENDO EM CONTA A PROTEÇÃO DA SAÚDE E A MANUTENÇÃO DA QUALIDADE DE VIDA DAQUELES QUE PREENCHERAM OS REQUISITOS CONSTITUCIONAIS E LEGAIS RELATIVOS À INATIVIDADE..

PRODUTO : PROVENTO DE APOSENTADORIA PAGO

UNIDADE DE MEDIDA : PROVENTO

M e t a s

(R\$ 1,00)

REGIÕES	2015		2016		2017		2018	
	Físicas	Financeiras	Físicas	Financeiras	Físicas	Financeiras	Físicas	Financeiras
Central	64	9.659.719	65	7.373.808	65	7.384.869	66	7.395.946
TOTAL	64	9.659.719	65	7.373.808	65	7.384.869	66	7.395.946

PLANO PLURIANUAL DE AÇÃO GOVERNAMENTAL 2012 - 2015 - Exercício 2015
Programas e Ações por Redes de Desenvolvimento Integrado
Programas Especiais

7473 - BENEFÍCIOS PREVIDENCIÁRIOS - IEF

FINALIDADE : ASSEGURAR O PAGAMENTO DOS PROVENTOS DE APOSENTADORIA DOS SERVIDORES PÚBLICOS APOSENTADOS À CONTA DO REGIME PRÓPRIO DE PREVIDÊNCIA SOCIAL DO ESTADO DE MINAS GERAIS, CUJO PROVIMENTO TENHA OCORRIDO ATÉ A REGULAMENTAÇÃO DO FUNPREV, INSTITUÍDO PELA LC 131/13, TENDO EM CONTA A PROTEÇÃO DA SAÚDE E A MANUTENÇÃO DA QUALIDADE DE VIDA DAQUELES QUE PREENCHERAM OS REQUISITOS CONSTITUCIONAIS E LEGAIS RELATIVOS À INATIVIDADE.

PRODUTO : PROVENTO DE APOSENTADORIA PAGO

UNIDADE DE MEDIDA : PROVENTO

M e t a s

(R\$ 1,00)

REGIÕES	2015		2016		2017		2018	
	Físicas	Financeiras	Físicas	Financeiras	Físicas	Financeiras	Físicas	Financeiras
Central	125	11.641.019	127	8.560.278	129	8.573.118	131	8.585.975
Rio Doce	37	1.626.697	37	1.196.199	37	1.197.994	38	1.199.792
Mata	51	2.037.831	52	1.498.527	52	1.500.774	52	1.503.026
Sul de Minas	9	674.976	9	496.346	9	497.091	9	497.836
Triângulo	9	633.644	9	465.953	9	466.652	9	467.352
Alto Paranaíba	1	17.501	1	12.869	1	12.888	1	12.908
Centro Oeste	16	871.113	16	640.576	16	641.537	16	642.500
Noroeste de Minas	2	270.321	2	198.781	2	199.080	2	199.379
Norte de Minas	10	881.553	10	648.254	10	649.226	10	650.200
Jequitinhonha / Mucuri	2	43.706	2	32.139	2	32.187	2	32.235
TOTAL	262	18.698.361	265	13.749.922	267	13.770.547	270	13.791.203

7484 - BENEFÍCIOS PREVIDENCIÁRIOS - IGAM

FINALIDADE : ASSEGURAR O PAGAMENTO DOS PROVENTOS DE APOSENTADORIA DOS SERVIDORES PÚBLICOS APOSENTADOS À CONTA DO REGIME PRÓPRIO DE PREVIDÊNCIA SOCIAL DO ESTADO DE MINAS GERAIS, CUJO PROVIMENTO TENHA OCORRIDO ATÉ A REGULAMENTAÇÃO DO FUNPREV, INSTITUÍDO PELA LC 131/13, TENDO EM CONTA A PROTEÇÃO DA SAÚDE E A MANUTENÇÃO DA QUALIDADE DE VIDA DAQUELES QUE PREENCHERAM OS REQUISITOS CONSTITUCIONAIS E LEGAIS RELATIVOS À INATIVIDADE.

PRODUTO : PROVENTO DE APOSENTADORIA PAGO

UNIDADE DE MEDIDA : PROVENTO

M e t a s

(R\$ 1,00)

REGIÕES	2015		2016		2017		2018	
	Físicas	Financeiras	Físicas	Financeiras	Físicas	Financeiras	Físicas	Financeiras
Central	31	1.560.236	31	1.576.692	32	1.579.057	32	1.581.426
TOTAL	31	1.560.236	31	1.576.692	32	1.579.057	32	1.581.426

PLANO PLURIANUAL DE AÇÃO GOVERNAMENTAL 2012 - 2015 - Exercício 2015
Programas e Ações por Redes de Desenvolvimento Integrado
Programas Especiais

7529 - BENEFÍCIOS PREVIDENCIÁRIOS - JUCEMG

FINALIDADE : ASSEGURAR O PAGAMENTO DOS PROVENTOS DE APOSENTADORIA DOS SERVIDORES PÚBLICOS APOSENTADOS À CONTA DO REGIME PRÓPRIO DE PREVIDÊNCIA SOCIAL DO ESTADO DE MINAS GERAIS, CUJO PROVIMENTO TENHA OCORRIDO ATÉ A REGULAMENTAÇÃO DO FUNPREV, INSTITUÍDO PELA LC 131/13, TENDO EM CONTA A PROTEÇÃO DA SAÚDE E A MANUTENÇÃO DA QUALIDADE DE VIDA DAQUELES QUE PREENCHERAM OS REQUISITOS CONSTITUCIONAIS E LEGAIS RELATIVOS À INATIVIDADE.

PRODUTO : PROVENTO DE APOSENTADORIA PAGO

UNIDADE DE MEDIDA : PROVENTO

M e t a s

(R\$ 1,00)

REGIÕES	2015		2016		2017		2018	
	Físicas	Financeiras	Físicas	Financeiras	Físicas	Financeiras	Físicas	Financeiras
Central	75	5.084.865	76	5.290.809	77	5.298.745	78	5.306.692
Rio Doce	1	44.054	1	45.838	1	45.907	1	45.976
Mata	2	90.464	2	94.128	2	94.269	2	94.411
Triângulo	3	94.684	3	98.518	3	98.666	3	98.814
Norte de Minas	2	100.417	2	104.484	2	104.641	2	104.798
TOTAL	83	5.414.484	84	5.633.777	85	5.642.228	86	5.650.691

7586 - BENEFÍCIOS PREVIDENCIÁRIOS - UTRAMIG

FINALIDADE : ASSEGURAR O PAGAMENTO DOS PROVENTOS DE APOSENTADORIA DOS SERVIDORES PÚBLICOS APOSENTADOS À CONTA DO REGIME PRÓPRIO DE PREVIDÊNCIA SOCIAL DO ESTADO DE MINAS GERAIS, CUJO PROVIMENTO TENHA OCORRIDO ATÉ A REGULAMENTAÇÃO DO FUNPREV, INSTITUÍDO PELA LC 131/13, TENDO EM CONTA A PROTEÇÃO DA SAÚDE E A MANUTENÇÃO DA QUALIDADE DE VIDA DAQUELES QUE PREENCHERAM OS REQUISITOS CONSTITUCIONAIS E LEGAIS RELATIVOS À INATIVIDADE.

PRODUTO : PROVENTO DE APOSENTADORIA PAGO

UNIDADE DE MEDIDA : PROVENTO

M e t a s

(R\$ 1,00)

REGIÕES	2015		2016		2017		2018	
	Físicas	Financeiras	Físicas	Financeiras	Físicas	Financeiras	Físicas	Financeiras
Central	16	555.047	16	560.901	16	561.743	16	562.585
TOTAL	16	555.047	16	560.901	16	561.743	16	562.585

7617 - BENEFÍCIOS PREVIDENCIÁRIOS - LEMG

FINALIDADE : ASSEGURAR O PAGAMENTO DOS PROVENTOS DE APOSENTADORIA DOS SERVIDORES PÚBLICOS APOSENTADOS À CONTA DO REGIME PRÓPRIO DE PREVIDÊNCIA SOCIAL DO ESTADO DE MINAS GERAIS, CUJO PROVIMENTO TENHA OCORRIDO ATÉ A REGULAMENTAÇÃO DO FUNPREV, INSTITUÍDO PELA LC 131/13, TENDO EM CONTA A PROTEÇÃO DA SAÚDE E A MANUTENÇÃO DA QUALIDADE DE VIDA DAQUELES QUE PREENCHERAM OS REQUISITOS CONSTITUCIONAIS E LEGAIS RELATIVOS À INATIVIDADE.

PRODUTO : PROVENTO DE APOSENTADORIA PAGO

UNIDADE DE MEDIDA : PROVENTO

M e t a s

(R\$ 1,00)

REGIÕES	2015		2016		2017		2018	
	Físicas	Financeiras	Físicas	Financeiras	Físicas	Financeiras	Físicas	Financeiras
Central	70	1.808.202	71	1.861.537	71	1.864.330	72	1.867.126
TOTAL	70	1.808.202	71	1.861.537	71	1.864.330	72	1.867.126

PLANO PLURIANUAL DE AÇÃO GOVERNAMENTAL 2012 - 2015 - Exercício 2015
Programas e Ações por Redes de Desenvolvimento Integrado
Programas Especiais

7631 - BENEFÍCIOS PREVIDENCIÁRIOS - IO/MG

FINALIDADE : ASSEGURAR O PAGAMENTO DOS PROVENTOS DE APOSENTADORIA DOS SERVIDORES PÚBLICOS APOSENTADOS À CONTA DO REGIME PRÓPRIO DE PREVIDÊNCIA SOCIAL DO ESTADO DE MINAS GERAIS, CUJO PROVIMENTO TENHA OCORRIDO ATÉ A REGULAMENTAÇÃO DO FUNPREV, INSTITUÍDO PELA LC 131/13, TENDO EM CONTA A PROTEÇÃO DA SAÚDE E A MANUTENÇÃO DA QUALIDADE DE VIDA DAQUELES QUE PREENCHERAM OS REQUISITOS CONSTITUCIONAIS E LEGAIS RELATIVOS À INATIVIDADE.

PRODUTO : PROVENTO DE APOSENTADORIA PAGO

UNIDADE DE MEDIDA : PROVENTO

M e t a s

(R\$ 1,00)

REGIÕES	2015		2016		2017		2018	
	Físicas	Financeiras	Físicas	Financeiras	Físicas	Financeiras	Físicas	Financeiras
Central	156	8.502.806	158	8.354.514	159	8.367.045	161	8.379.596
TOTAL	156	8.502.806	158	8.354.514	159	8.367.045	161	8.379.596

7722 - BENEFÍCIOS PREVIDENCIÁRIOS - FJP

FINALIDADE : ASSEGURAR O PAGAMENTO DOS PROVENTOS DE APOSENTADORIA DOS SERVIDORES PÚBLICOS APOSENTADOS À CONTA DO REGIME PRÓPRIO DE PREVIDÊNCIA SOCIAL DO ESTADO DE MINAS GERAIS, CUJO PROVIMENTO TENHA OCORRIDO ATÉ A REGULAMENTAÇÃO DO FUNPREV, INSTITUÍDO PELA LC 131/13, TENDO EM CONTA A PROTEÇÃO DA SAÚDE E A MANUTENÇÃO DA QUALIDADE DE VIDA DAQUELES QUE PREENCHERAM OS REQUISITOS CONSTITUCIONAIS E LEGAIS RELATIVOS À INATIVIDADE.

PRODUTO : PROVENTO DE APOSENTADORIA PAGO

UNIDADE DE MEDIDA : PROVENTO

M e t a s

(R\$ 1,00)

REGIÕES	2015		2016		2017		2018	
	Físicas	Financeiras	Físicas	Financeiras	Físicas	Financeiras	Físicas	Financeiras
Central	248	17.148.343	250	16.944.396	253	16.969.813	256	16.995.268
TOTAL	248	17.148.343	250	16.944.396	253	16.969.813	256	16.995.268

PLANO PLURIANUAL DE AÇÃO GOVERNAMENTAL 2012 - 2015 - Exercício 2015
Programas e Ações por Redes de Desenvolvimento Integrado
Programas Especiais

7725 - BENEFÍCIOS PREVIDENCIÁRIOS - IPSEMG

FINALIDADE : ASSEGURAR O PAGAMENTO DOS PROVENTOS DE APOSENTADORIA DOS SERVIDORES PÚBLICOS APOSENTADOS À CONTA DO REGIME PRÓPRIO DE PREVIDÊNCIA SOCIAL DO ESTADO DE MINAS GERAIS, CUJO PROVIMENTO TENHA OCORRIDO ATÉ A REGULAMENTAÇÃO DO FUNPREV, INSTITUÍDO PELA LC 131/13, TENDO EM CONTA A PROTEÇÃO DA SAÚDE E A MANUTENÇÃO DA QUALIDADE DE VIDA DAQUELES QUE PREENCHERAM OS REQUISITOS CONSTITUCIONAIS E LEGAIS RELATIVOS À INATIVIDADE.

PRODUTO : PROVENTO DE APOSENTADORIA PAGO

UNIDADE DE MEDIDA : PROVENTO

M e t a s

(R\$ 1,00)

REGIÕES	2015		2016		2017		2018	
	Físicas	Financeiras	Físicas	Financeiras	Físicas	Financeiras	Físicas	Financeiras
Central	2.849	130.426.389	2.879	134.981.636	2.910	135.184.107	2.939	135.386.883
Rio Doce	8	334.457	8	346.139	8	346.657	8	347.178
Mata	49	2.345.655	49	2.427.579	49	2.431.220	50	2.434.868
Sul de Minas	37	1.868.684	37	1.933.951	37	1.936.853	37	1.939.757
Triângulo	14	603.100	14	624.163	14	625.099	14	626.037
Alto Paranaíba	32	1.275.316	32	1.319.857	32	1.321.837	33	1.323.820
Centro Oeste	9	306.666	9	317.376	9	317.852	9	318.328
Noroeste de Minas	3	149.084	3	154.291	3	154.522	3	154.754
Norte de Minas	17	598.216	17	619.106	17	620.036	17	620.966
Jequitinhonha / Mucuri	14	672.730	14	696.224	14	697.269	14	698.314
TOTAL	3.032	138.580.297	3.062	143.420.322	3.093	143.635.452	3.124	143.850.905

7840 - BENEFÍCIOS PREVIDENCIÁRIOS - IPSM

FINALIDADE : ASSEGURAR O PAGAMENTO DOS PROVENTOS DE APOSENTADORIA DOS SERVIDORES PÚBLICOS APOSENTADOS À CONTA DO REGIME PRÓPRIO DE PREVIDÊNCIA SOCIAL DO ESTADO DE MINAS GERAIS, CUJO PROVIMENTO TENHA OCORRIDO ATÉ A REGULAMENTAÇÃO DO FUNPREV, INSTITUÍDO PELA LC 131/13, TENDO EM CONTA A PROTEÇÃO DA SAÚDE E A MANUTENÇÃO DA QUALIDADE DE VIDA DAQUELES QUE PREENCHERAM OS REQUISITOS CONSTITUCIONAIS E LEGAIS RELATIVOS À INATIVIDADE.

PRODUTO : PROVENTO DE APOSENTADORIA PAGO

UNIDADE DE MEDIDA : PROVENTO

M e t a s

(R\$ 1,00)

REGIÕES	2015		2016		2017		2018	
	Físicas	Financeiras	Físicas	Financeiras	Físicas	Financeiras	Físicas	Financeiras
Central	34	1.279.652	35	1.013.861	35	1.010.830	35	1.021.495
Rio Doce	1	54.590	1	52.115	1	54.423	1	50.022
Alto Paranaíba	1	56.822	1	54.245	1	56.648	1	52.067
TOTAL	36	1.391.064	37	1.120.221	37	1.121.901	37	1.123.584

PLANO PLURIANUAL DE AÇÃO GOVERNAMENTAL 2012 - 2015 - Exercício 2015
Programas e Ações por Redes de Desenvolvimento Integrado
Programas Especiais

7939 - BENEFÍCIOS PREVIDENCIÁRIOS - IDENE

FINALIDADE : ASSEGURAR O PAGAMENTO DOS PROVENTOS DE APOSENTADORIA DOS SERVIDORES PÚBLICOS APOSENTADOS À CONTA DO REGIME PRÓPRIO DE PREVIDÊNCIA SOCIAL DO ESTADO DE MINAS GERAIS, CUJO PROVIMENTO TENHA OCORRIDO ATÉ A REGULAMENTAÇÃO DO FUNPREV, INSTITUÍDO PELA LC 131/13, TENDO EM CONTA A PROTEÇÃO DA SAÚDE E A MANUTENÇÃO DA QUALIDADE DE VIDA DAQUELES QUE PREENCHERAM OS REQUISITOS CONSTITUCIONAIS E LEGAIS RELATIVOS À INATIVIDADE.

PRODUTO : PROVENTO DE APOSENTADORIA PAGO

UNIDADE DE MEDIDA : PROVENTO

M e t a s

(R\$ 1,00)

REGIÕES	2015		2016		2017		2018	
	Físicas	Financeiras	Físicas	Financeiras	Físicas	Financeiras	Físicas	Financeiras
Central	22	1.358.043	22	1.098.635	22	1.100.282	23	1.101.933
Jequitinhonha / Mucuri	2	76.999	2	62.291	2	62.385	2	62.478
TOTAL	24	1.435.042	24	1.160.926	24	1.162.667	25	1.164.411

7957 - BENEFÍCIOS PREVIDENCIÁRIOS - SEE

FINALIDADE : ASSEGURAR O PAGAMENTO DOS PROVENTOS DE APOSENTADORIA DOS SERVIDORES PÚBLICOS APOSENTADOS À CONTA DO REGIME PRÓPRIO DE PREVIDÊNCIA SOCIAL DO ESTADO DE MINAS GERAIS, CUJO PROVIMENTO TENHA OCORRIDO ATÉ A REGULAMENTAÇÃO DO FUNPREV, INSTITUÍDO PELA LC 131/13, TENDO EM CONTA A PROTEÇÃO DA SAÚDE E A MANUTENÇÃO DA QUALIDADE DE VIDA DAQUELES QUE PREENCHERAM OS REQUISITOS CONSTITUCIONAIS E LEGAIS RELATIVOS À INATIVIDADE.

PRODUTO : PROVENTO DE APOSENTADORIA PAGO

UNIDADE DE MEDIDA : PROVENTO

M e t a s

(R\$ 1,00)

REGIÕES	2015		2016		2017		2018	
	Físicas	Financeiras	Físicas	Financeiras	Físicas	Financeiras	Físicas	Financeiras
Central	45.164	2.044.000.131	45.572	1.669.874.547	46.026	1.747.247.984	46.488	1.819.964.710
Mata	20.114	929.369.195	20.323	759.261.172	20.526	794.441.466	20.729	827.504.414
Sul de Minas	20.741	1.018.535.414	20.957	832.106.774	21.169	870.662.361	21.377	906.897.455
Triângulo	1.918	95.987.376	1.939	78.418.229	1.959	82.051.725	1.978	85.466.544
TOTAL	87.937	4.087.892.116	88.791	3.339.660.722	89.680	3.494.403.536	90.572	3.639.833.123

PLANO PLURIANUAL DE AÇÃO GOVERNAMENTAL 2012 - 2015 - Exercício 2015
Programas e Ações por Redes de Desenvolvimento Integrado
Programas Especiais

7959 - BENEFÍCIOS PREVIDENCIÁRIOS - SES

FINALIDADE : ASSEGURAR O PAGAMENTO DOS PROVENTOS DE APOSENTADORIA DOS SERVIDORES PÚBLICOS APOSENTADOS À CONTA DO REGIME PRÓPRIO DE PREVIDÊNCIA SOCIAL DO ESTADO DE MINAS GERAIS, CUJO PROVIMENTO TENHA OCORRIDO ATÉ A REGULAMENTAÇÃO DO FUNPREV, INSTITUÍDO PELA LC 131/13, TENDO EM CONTA A PROTEÇÃO DA SAÚDE E A MANUTENÇÃO DA QUALIDADE DE VIDA DAQUELES QUE PREENCHERAM OS REQUISITOS CONSTITUCIONAIS E LEGAIS RELATIVOS À INATIVIDADE.

PRODUTO : PROVENTO DE APOSENTADORIA PAGO

UNIDADE DE MEDIDA : PROVENTO

M e t a s

(R\$ 1,00)

REGIÕES	2015		2016		2017		2018	
	Físicas	Financeiras	Físicas	Financeiras	Físicas	Financeiras	Físicas	Financeiras
Central	2.975	83.678.867	3.013	89.812.630	3.055	89.947.354	3.096	90.082.281
Rio Doce	251	5.718.721	253	6.137.906	254	6.147.116	256	6.156.331
Mata	783	22.460.641	789	24.107.031	795	24.143.188	799	24.179.405
Sul de Minas	497	15.592.430	501	16.735.366	503	16.760.462	506	16.785.603
Triângulo	214	5.522.566	216	5.927.374	218	5.936.266	220	5.945.169
Alto Paranaíba	153	4.325.971	154	4.643.070	155	4.650.033	156	4.657.010
Centro Oeste	267	6.884.201	268	7.388.818	270	7.399.900	272	7.411.003
Noroeste de Minas	43	1.703.404	43	1.828.266	43	1.831.010	43	1.833.756
Norte de Minas	489	11.170.256	492	11.989.044	495	12.007.030	499	12.025.036
Jequitinhonha / Mucuri	228	7.404.231	230	7.946.966	231	7.958.887	232	7.970.824
TOTAL	5.900	164.461.288	5.959	176.516.471	6.019	176.781.246	6.079	177.046.418

7008 - BENEFÍCIO PREVIDENCIÁRIO DE PENSÃO

FINALIDADE : ATENDER AO PAGAMENTO DO BENEFÍCIO PREVIDENCIÁRIO DE PENSÃO AOS DEPENDENTES DOS SERVIDORES BENEFICIÁRIOS NOS TERMOS DA LEI COMPLEMENTAR Nº 64/2002 E SUAS ALTERAÇÕES.

PRODUTO : PENSÃO PAGA

UNIDADE DE MEDIDA : PENSÃO

M e t a s

(R\$ 1,00)

REGIÕES	2015		2016		2017		2018	
	Físicas	Financeiras	Físicas	Financeiras	Físicas	Financeiras	Físicas	Financeiras
Central	14.808	734.081.192	14.680	626.347.692	14.680	588.064.375	14.680	716.688.421
Rio Doce	1.613	55.745.979	1.613	57.264.104	1.613	62.677.469	1.613	54.425.182
Mata	3.422	140.321.378	3.422	144.142.706	3.422	157.769.019	3.422	136.996.711
Sul de Minas	3.121	149.098.041	3.121	153.158.382	3.121	167.636.980	3.121	145.565.434
Triângulo	1.355	69.475.801	1.355	71.367.808	1.355	78.114.461	1.355	67.829.691
Alto Paranaíba	1.014	29.358.503	1.014	30.158.016	1.014	33.008.960	1.014	28.662.909
Centro Oeste	1.685	55.819.115	1.685	57.339.223	1.685	62.759.699	1.685	54.496.582
Noroeste de Minas	303	8.357.575	303	8.585.171	303	9.396.759	303	8.159.557
Norte de Minas	1.753	51.231.189	1.753	52.626.359	1.753	57.601.313	1.753	50.017.365
Jequitinhonha / Mucuri	1.254	34.406.923	1.254	35.343.918	1.254	38.685.098	1.254	33.591.710
Estadual	2.449	119.454.168	2.764	124.059.202	3.078	106.719.038	3.392	68.043.258
TOTAL	32.777	1.447.349.864	32.964	1.360.392.581	33.278	1.362.433.171	33.592	1.364.476.820

PLANO PLURIANUAL DE AÇÃO GOVERNAMENTAL 2012 - 2015 - Exercício 2015
Programas e Ações por Redes de Desenvolvimento Integrado
Programas Especiais

7016 - COMPENSAÇÃO PREVIDENCIÁRIA FINANCEIRA ENTRE REGIMES DE PREVIDÊNCIA

FINALIDADE : ASSEGURAR A COMPENSAÇÃO PREVIDENCIÁRIA FINANCEIRA ENTRE OS REGIMES DE PREVIDÊNCIA PARA EFEITO DE APOSENTADORIAS E PENSÕES DELAS DECORRENTES.

PRODUTO : VALOR COMPENSADO

UNIDADE DE MEDIDA : R\$ MIL

M e t a s

(R\$ 1,00)

REGIÕES	2015		2016		2017		2018	
	Físicas	Financeiras	Físicas	Financeiras	Físicas	Financeiras	Físicas	Financeiras
Estadual	500	500.000	500	500.000	500	500.000	500	500.000
TOTAL	500	500.000	500	500.000	500	500.000	500	500.000

7012 - BENEFÍCIOS PREVIDENCIÁRIOS - ESP-MG

FINALIDADE : ASSEGURAR O PAGAMENTO DOS PROVENTOS DE APOSENTADORIA DOS SERVIDORES PÚBLICOS APOSENTADOS À CONTA DO REGIME PRÓPRIO DE PREVIDÊNCIA SOCIAL DO ESTADO DE MINAS GERAIS, CUJO PROVIMENTO TENHA OCORRIDO ATÉ A REGULAMENTAÇÃO DO FUNPREV, INSTITUÍDO PELA LC 131/13, TENDO EM CONTA A PROTEÇÃO DA SAÚDE E A MANUTENÇÃO DA QUALIDADE DE VIDA DAQUELES QUE PREENCHERAM OS REQUISITOS CONSTITUCIONAIS E LEGAIS RELATIVOS À INATIVIDADE.

PRODUTO : PROVENTO DE APOSENTADORIA PAGO

UNIDADE DE MEDIDA : PROVENTO

M e t a s

(R\$ 1,00)

REGIÕES	2015		2016		2017		2018	
	Físicas	Financeiras	Físicas	Financeiras	Físicas	Financeiras	Físicas	Financeiras
Central	8	87.716	8	297.521	8	297.967	8	298.414
TOTAL	8	87.716	8	297.521	8	297.967	8	298.414

7011 - BENEFÍCIOS PREVIDENCIÁRIOS - ARMBH

FINALIDADE : ASSEGURAR O PAGAMENTO DOS PROVENTOS DE APOSENTADORIA DOS SERVIDORES PÚBLICOS APOSENTADOS À CONTA DO REGIME PRÓPRIO DE PREVIDÊNCIA SOCIAL DO ESTADO DE MINAS GERAIS, CUJO PROVIMENTO TENHA OCORRIDO ATÉ A REGULAMENTAÇÃO DO FUNPREV, INSTITUÍDO PELA LC 131/13, TENDO EM CONTA A PROTEÇÃO DA SAÚDE E A MANUTENÇÃO DA QUALIDADE DE VIDA DAQUELES QUE PREENCHERAM OS REQUISITOS CONSTITUCIONAIS E LEGAIS RELATIVOS À INATIVIDADE.

PRODUTO : PROVENTO DE APOSENTADORIA PAGO

UNIDADE DE MEDIDA : PROVENTO

M e t a s

(R\$ 1,00)

REGIÕES	2015		2016		2017		2018	
	Físicas	Financeiras	Físicas	Financeiras	Físicas	Financeiras	Físicas	Financeiras
Central	1	1.000	1	1.000	1	1.000	1	1.000
TOTAL	1	1.000	1	1.000	1	1.000	1	1.000

PLANO PLURIANUAL DE AÇÃO GOVERNAMENTAL 2012 - 2015 - Exercício 2015
Programas e Ações por Redes de Desenvolvimento Integrado
Programas Especiais

7015 - BENEFÍCIOS PREVIDENCIÁRIOS - ARSAE-MG

FINALIDADE : ASSEGURAR O PAGAMENTO DOS PROVENTOS DE APOSENTADORIA DOS SERVIDORES PÚBLICOS APOSENTADOS À CONTA DO REGIME PRÓPRIO DE PREVIDÊNCIA SOCIAL DO ESTADO DE MINAS GERAIS, CUJO PROVIMENTO TENHA OCORRIDO ATÉ A REGULAMENTAÇÃO DO FUNPREV, INSTITUÍDO PELA LC 131/13, TENDO EM CONTA A PROTEÇÃO DA SAÚDE E A MANUTENÇÃO DA QUALIDADE DE VIDA DAQUELES QUE PREENCHERAM OS REQUISITOS CONSTITUCIONAIS E LEGAIS RELATIVOS À INATIVIDADE.

PRODUTO : PROVENTO DE APOSENTADORIA PAGO

UNIDADE DE MEDIDA : PROVENTO

M e t a s

(R\$ 1,00)

REGIÕES	2015		2016		2017		2018	
	Físicas	Financeiras	Físicas	Financeiras	Físicas	Financeiras	Físicas	Financeiras
Central	1	1.000	1	1.000	1	1.000	1	1.000
TOTAL	1	1.000	1	1.000	1	1.000	1	1.000

7029 - BENEFÍCIOS PREVIDENCIÁRIOS - HIDROEX

FINALIDADE : ASSEGURAR O PAGAMENTO DOS PROVENTOS DE APOSENTADORIA DOS SERVIDORES PÚBLICOS APOSENTADOS À CONTA DO REGIME PRÓPRIO DE PREVIDÊNCIA SOCIAL DO ESTADO DE MINAS GERAIS, CUJO PROVIMENTO TENHA OCORRIDO ATÉ A REGULAMENTAÇÃO DO FUNPREV, INSTITUÍDO PELA LC 131/13, TENDO EM CONTA A PROTEÇÃO DA SAÚDE E A MANUTENÇÃO DA QUALIDADE DE VIDA DAQUELES QUE PREENCHERAM OS REQUISITOS CONSTITUCIONAIS E LEGAIS RELATIVOS À INATIVIDADE.

PRODUTO : PROVENTO DE APOSENTADORIA PAGO

UNIDADE DE MEDIDA : PROVENTO

M e t a s

(R\$ 1,00)

REGIÕES	2015		2016		2017		2018	
	Físicas	Financeiras	Físicas	Financeiras	Físicas	Financeiras	Físicas	Financeiras
Central	1	1.000	1	1.000	1	1.000	1	1.000
TOTAL	1	1.000	1	1.000	1	1.000	1	1.000

PLANO PLURIANUAL DE AÇÃO GOVERNAMENTAL 2012 - 2015 - Exercício 2015
Programas e Ações por Redes de Desenvolvimento Integrado
Programas Especiais

7023 - PROVENTOS DE APOSENTADORIA E PENSÃO DE EXINTOS CONVÊNIOS

FINALIDADE : ASSEGURAR O PAGAMENTO DE BENEFÍCIOS AOS SEGURADOS POR CONVENIOS, OUTRORA FIRMADOS COM O ESTADO DE MINAS GERAIS NOS TERMOS DA LEI COMPLEMENTAR Nº 64/2002 E SUAS ALTERAÇÕES.

PRODUTO : BENEFÍCIO PAGO

UNIDADE DE MEDIDA : BENEFÍCIO

M e t a s

(R\$ 1,00)

REGIÕES	2015		2016		2017		2018	
	Físicas	Financeiras	Físicas	Financeiras	Físicas	Financeiras	Físicas	Financeiras
Central	1.261	16.391.216	1.197	22.661.821	1.128	17.101.674	1.041	16.718.158
Rio Doce	370	3.990.504	347	3.648.438	325	4.163.455	304	3.999.121
Mata	658	8.586.265	624	7.850.261	625	8.958.401	591	9.010.853
Sul de Minas	520	9.804.537	498	8.964.092	464	10.229.469	436	10.392.436
Triângulo	72	2.679.296	68	2.449.632	64	2.795.424	46	2.626.570
Alto Paranaíba	96	1.244.791	88	1.138.091	82	1.298.745	82	1.365.241
Centro Oeste	414	5.279.593	390	4.827.033	368	5.508.422	368	5.790.451
Noroeste de Minas	51	523.535	49	478.660	45	546.229	42	499.503
Norte de Minas	287	3.602.677	274	3.293.863	255	3.758.824	236	3.719.597
Jequitinhonha / Mucuri	300	3.840.049	282	3.510.881	268	4.006.484	262	4.110.001
Estadual	171	2.350.015	65	3.879.109	65	4.428.807	65	4.658.196
TOTAL	4.200	58.292.478	3.882	62.701.881	3.689	62.795.934	3.473	62.890.127

7027 - BENEFÍCIOS PREVIDENCIÁRIOS - ALMG

FINALIDADE : ASSEGURAR O PAGAMENTO DOS PROVENTOS DE APOSENTADORIA DOS SERVIDORES PÚBLICOS APOSENTADOS À CONTA DO REGIME PRÓPRIO DE PREVIDÊNCIA SOCIAL DO ESTADO DE MINAS GERAIS, CUJO PROVIMENTO TENHA OCORRIDO ATÉ A REGULAMENTAÇÃO DO FUNPREV, INSTITUÍDO PELA LC 131/13, TENDO EM CONTA A PROTEÇÃO DA SAÚDE E A MANUTENÇÃO DA QUALIDADE DE VIDA DAQUELES QUE PREENCHERAM OS REQUISITOS CONSTITUCIONAIS E LEGAIS RELATIVOS À INATIVIDADE.

PRODUTO : PROVENTO DE APOSENTADORIA PAGO

UNIDADE DE MEDIDA : PROVENTO

M e t a s

(R\$ 1,00)

REGIÕES	2015		2016		2017		2018	
	Físicas	Financeiras	Físicas	Financeiras	Físicas	Financeiras	Físicas	Financeiras
Estadual	1	1.000	1	1.000	1	1.000	1	1.000
TOTAL	1	1.000	1	1.000	1	1.000	1	1.000

PLANO PLURIANUAL DE AÇÃO GOVERNAMENTAL 2012 - 2015 - Exercício 2015
Programas e Ações por Redes de Desenvolvimento Integrado
Programas Especiais

7028 - BENEFÍCIOS PREVIDENCIÁRIOS - TJMG

FINALIDADE : ASSEGURAR O PAGAMENTO DOS PROVENTOS DE APOSENTADORIA DOS SERVIDORES PÚBLICOS APOSENTADOS À CONTA DO REGIME PRÓPRIO DE PREVIDÊNCIA SOCIAL DO ESTADO DE MINAS GERAIS, CUJO PROVIMENTO TENHA OCORRIDO ATÉ A REGULAMENTAÇÃO DO FUNPREV, INSTITUÍDO PELA LC 131/13, TENDO EM CONTA A PROTEÇÃO DA SAÚDE E A MANUTENÇÃO DA QUALIDADE DE VIDA DAQUELES QUE PREENCHERAM OS REQUISITOS CONSTITUCIONAIS E LEGAIS RELATIVOS À INATIVIDADE.

PRODUTO : PROVENTO DE APOSENTADORIA PAGO

UNIDADE DE MEDIDA : PROVENTO

M e t a s

(R\$ 1,00)

REGIÕES	2015		2016		2017		2018	
	Físicas	Financeiras	Físicas	Financeiras	Físicas	Financeiras	Físicas	Financeiras
Estadual	1	1.000	1	1.000	1	1.000	1	1.000
TOTAL	1	1.000	1	1.000	1	1.000	1	1.000

7031 - BENEFÍCIOS PREVIDENCIÁRIOS - PGJMG

FINALIDADE : ASSEGURAR O PAGAMENTO DOS PROVENTOS DE APOSENTADORIA DOS SERVIDORES PÚBLICOS APOSENTADOS À CONTA DO REGIME PRÓPRIO DE PREVIDÊNCIA SOCIAL DO ESTADO DE MINAS GERAIS, CUJO PROVIMENTO TENHA OCORRIDO ATÉ A REGULAMENTAÇÃO DO FUNPREV, INSTITUÍDO PELA LC 131/13, TENDO EM CONTA A PROTEÇÃO DA SAÚDE E A MANUTENÇÃO DA QUALIDADE DE VIDA DAQUELES QUE PREENCHERAM OS REQUISITOS CONSTITUCIONAIS E LEGAIS RELATIVOS À INATIVIDADE.

PRODUTO : PROVENTO DE APOSENTADORIA PAGO

UNIDADE DE MEDIDA : PROVENTO

M e t a s

(R\$ 1,00)

REGIÕES	2015		2016		2017		2018	
	Físicas	Financeiras	Físicas	Financeiras	Físicas	Financeiras	Físicas	Financeiras
Estadual	1	1.000	1	1.000	1	1.000	1	1.000
TOTAL	1	1.000	1	1.000	1	1.000	1	1.000

7032 - BENEFÍCIOS PREVIDENCIÁRIOS - TJMMG

FINALIDADE : ASSEGURAR O PAGAMENTO DOS PROVENTOS DE APOSENTADORIA DOS SERVIDORES PÚBLICOS APOSENTADOS À CONTA DO REGIME PRÓPRIO DE PREVIDÊNCIA SOCIAL DO ESTADO DE MINAS GERAIS, CUJO PROVIMENTO TENHA OCORRIDO ATÉ A REGULAMENTAÇÃO DO FUNPREV, INSTITUÍDO PELA LC 131/13, TENDO EM CONTA A PROTEÇÃO DA SAÚDE E A MANUTENÇÃO DA QUALIDADE DE VIDA DAQUELES QUE PREENCHERAM OS REQUISITOS CONSTITUCIONAIS E LEGAIS RELATIVOS À INATIVIDADE.

PRODUTO : PROVENTO DE APOSENTADORIA PAGO

UNIDADE DE MEDIDA : PROVENTO

M e t a s

(R\$ 1,00)

REGIÕES	2015		2016		2017		2018	
	Físicas	Financeiras	Físicas	Financeiras	Físicas	Financeiras	Físicas	Financeiras
Estadual	1	1.000	1	1.000	1	1.000	1	1.000
TOTAL	1	1.000	1	1.000	1	1.000	1	1.000

PLANO PLURIANUAL DE AÇÃO GOVERNAMENTAL 2012 - 2015 - Exercício 2015
Programas e Ações por Redes de Desenvolvimento Integrado
Programas Especiais

7033 - BENEFÍCIOS PREVIDENCIÁRIOS - TCEMG

FINALIDADE : ASSEGURAR O PAGAMENTO DOS PROVENTOS DE APOSENTADORIA DOS SERVIDORES PÚBLICOS APOSENTADOS À CONTA DO REGIME PRÓPRIO DE PREVIDÊNCIA SOCIAL DO ESTADO DE MINAS GERAIS, CUJO PROVIMENTO TENHA OCORRIDO ATÉ A REGULAMENTAÇÃO DO FUNPREV, INSTITUÍDO PELA LC 131/13, TENDO EM CONTA A PROTEÇÃO DA SAÚDE E A MANUTENÇÃO DA QUALIDADE DE VIDA DAQUELES QUE PREENCHERAM OS REQUISITOS CONSTITUCIONAIS E LEGAIS RELATIVOS À INATIVIDADE.

PRODUTO : PROVENTO DE APOSENTADORIA PAGO

UNIDADE DE MEDIDA : PROVENTO

M e t a s

(R\$ 1,00)

REGIÕES	2015		2016		2017		2018	
	Físicas	Financeiras	Físicas	Financeiras	Físicas	Financeiras	Físicas	Financeiras
Estadual	1	1.000	1	1.000	1	1.000	1	1.000
TOTAL	1	1.000	1	1.000	1	1.000	1	1.000

7034 - BENEFÍCIOS PREVIDENCIÁRIOS - DEF PUB

FINALIDADE : ASSEGURAR O PAGAMENTO DOS PROVENTOS DE APOSENTADORIA DOS SERVIDORES PÚBLICOS APOSENTADOS À CONTA DO REGIME PRÓPRIO DE PREVIDÊNCIA SOCIAL DO ESTADO DE MINAS GERAIS, CUJO PROVIMENTO TENHA OCORRIDO ATÉ A REGULAMENTAÇÃO DO FUNPREV, INSTITUÍDO PELA LC 131/13, TENDO EM CONTA A PROTEÇÃO DA SAÚDE E A MANUTENÇÃO DA QUALIDADE DE VIDA DAQUELES QUE PREENCHERAM OS REQUISITOS CONSTITUCIONAIS E LEGAIS RELATIVOS À INATIVIDADE.

PRODUTO : PROVENTO DE APOSENTADORIA PAGO

UNIDADE DE MEDIDA : PROVENTO

M e t a s

(R\$ 1,00)

REGIÕES	2015		2016		2017		2018	
	Físicas	Financeiras	Físicas	Financeiras	Físicas	Financeiras	Físicas	Financeiras
Estadual	1	1.000	1	1.000	1	1.000	1	1.000
TOTAL	1	1.000	1	1.000	1	1.000	1	1.000

7017 - BENEFÍCIOS PREVIDENCIÁRIOS - GABINETE MILITAR

FINALIDADE : ASSEGURAR O PAGAMENTO DOS PROVENTOS DE APOSENTADORIA DOS SERVIDORES PÚBLICOS APOSENTADOS À CONTA DO REGIME PRÓPRIO DE PREVIDÊNCIA SOCIAL DO ESTADO DE MINAS GERAIS, CUJO PROVIMENTO TENHA OCORRIDO ATÉ A REGULAMENTAÇÃO DO FUNPREV, INSTITUÍDO PELA LC 131/13, TENDO EM CONTA A PROTEÇÃO DA SAÚDE E A MANUTENÇÃO DA QUALIDADE DE VIDA DAQUELES QUE PREENCHERAM OS REQUISITOS CONSTITUCIONAIS E LEGAIS RELATIVOS À INATIVIDADE.

PRODUTO : PROVENTO DE APOSENTADORIA PAGO

UNIDADE DE MEDIDA : PROVENTO

M e t a s

(R\$ 1,00)

REGIÕES	2015		2016		2017		2018	
	Físicas	Financeiras	Físicas	Financeiras	Físicas	Financeiras	Físicas	Financeiras
Central	24	3.820.009	24	3.406.935	24	3.412.046	25	3.417.164
TOTAL	24	3.820.009	24	3.406.935	24	3.412.046	25	3.417.164

PLANO PLURIANUAL DE AÇÃO GOVERNAMENTAL 2012 - 2015 - Exercício 2015
Programas e Ações por Redes de Desenvolvimento Integrado
Programas Especiais

7018 - BENEFÍCIOS PREVIDENCIÁRIOS - AGE

FINALIDADE : ASSEGURAR O PAGAMENTO DOS PROVENTOS DE APOSENTADORIA DOS SERVIDORES PÚBLICOS APOSENTADOS À CONTA DO REGIME PRÓPRIO DE PREVIDÊNCIA SOCIAL DO ESTADO DE MINAS GERAIS, CUJO PROVIMENTO TENHA OCORRIDO ATÉ A REGULAMENTAÇÃO DO FUNPREV, INSTITUÍDO PELA LC 131/13, TENDO EM CONTA A PROTEÇÃO DA SAÚDE E A MANUTENÇÃO DA QUALIDADE DE VIDA DAQUELES QUE PREENCHERAM OS REQUISITOS CONSTITUCIONAIS E LEGAIS RELATIVOS À INATIVIDADE.

PRODUTO : PROVENTO DE APOSENTADORIA PAGO

UNIDADE DE MEDIDA : PROVENTO

M e t a s

(R\$ 1,00)

REGIÕES	2015		2016		2017		2018	
	Físicas	Financeiras	Físicas	Financeiras	Físicas	Financeiras	Físicas	Financeiras
Central	229	56.584.331	231	50.465.635	234	50.541.334	236	50.617.146
Mata	6	2.227.736	6	1.986.842	6	1.989.822	6	1.992.807
Sul de Minas	1	345.930	1	308.523	1	308.986	1	309.449
Triângulo	3	1.370.263	3	1.222.092	3	1.223.925	3	1.225.761
Centro Oeste	1	367.940	1	328.154	1	328.646	1	329.139
Norte de Minas	2	769.254	2	686.072	2	687.101	2	688.132
Jequitinhonha / Mucuri	1	327.747	1	292.307	1	292.745	1	293.184
TOTAL	243	61.993.201	245	55.289.625	248	55.372.559	250	55.455.618

7019 - BENEFÍCIOS PREVIDENCIÁRIOS - CASA CIVIL

FINALIDADE : ASSEGURAR O PAGAMENTO DOS PROVENTOS DE APOSENTADORIA DOS SERVIDORES PÚBLICOS APOSENTADOS À CONTA DO REGIME PRÓPRIO DE PREVIDÊNCIA SOCIAL DO ESTADO DE MINAS GERAIS, CUJO PROVIMENTO TENHA OCORRIDO ATÉ A REGULAMENTAÇÃO DO FUNPREV, INSTITUÍDO PELA LC 131/13, TENDO EM CONTA A PROTEÇÃO DA SAÚDE E A MANUTENÇÃO DA QUALIDADE DE VIDA DAQUELES QUE PREENCHERAM OS REQUISITOS CONSTITUCIONAIS E LEGAIS RELATIVOS À INATIVIDADE.

PRODUTO : PROVENTO DE APOSENTADORIA PAGO

UNIDADE DE MEDIDA : PROVENTO

M e t a s

(R\$ 1,00)

REGIÕES	2015		2016		2017		2018	
	Físicas	Financeiras	Físicas	Financeiras	Físicas	Financeiras	Físicas	Financeiras
Central	1.175	71.457.571	1.187	63.730.572	1.199	63.826.168	1.211	63.921.907
TOTAL	1.175	71.457.571	1.187	63.730.572	1.199	63.826.168	1.211	63.921.907

7025 - BENEFÍCIOS PREVIDENCIÁRIOS - ERBR

FINALIDADE : ASSEGURAR O PAGAMENTO DOS PROVENTOS DE APOSENTADORIA DOS SERVIDORES PÚBLICOS APOSENTADOS À CONTA DO REGIME PRÓPRIO DE PREVIDÊNCIA SOCIAL DO ESTADO DE MINAS GERAIS, CUJO PROVIMENTO TENHA OCORRIDO ATÉ A REGULAMENTAÇÃO DO FUNPREV, INSTITUÍDO PELA LC 131/13, TENDO EM CONTA A PROTEÇÃO DA SAÚDE E A MANUTENÇÃO DA QUALIDADE DE VIDA DAQUELES QUE PREENCHERAM OS REQUISITOS CONSTITUCIONAIS E LEGAIS RELATIVOS À INATIVIDADE.

PRODUTO : PROVENTO DE APOSENTADORIA PAGO

UNIDADE DE MEDIDA : PROVENTO

M e t a s

(R\$ 1,00)

REGIÕES	2015		2016		2017		2018	
	Físicas	Financeiras	Físicas	Financeiras	Físicas	Financeiras	Físicas	Financeiras
Central	4	149.084	4	132.963	4	133.163	4	133.362
Estadual	10	371.217	10	331.076	10	331.572	10	332.070
TOTAL	14	520.301	14	464.039	14	464.735	14	465.432

PLANO PLURIANUAL DE AÇÃO GOVERNAMENTAL 2012 - 2015 - Exercício 2015
Programas e Ações por Redes de Desenvolvimento Integrado
Programas Especiais

7035 - BENEFÍCIOS PREVIDENCIÁRIOS - ERRJ

FINALIDADE : ASSEGURAR O PAGAMENTO DOS PROVENTOS DE APOSENTADORIA DOS SERVIDORES PÚBLICOS APOSENTADOS À CONTA DO REGIME PRÓPRIO DE PREVIDÊNCIA SOCIAL DO ESTADO DE MINAS GERAIS, CUJO PROVIMENTO TENHA OCORRIDO ATÉ A REGULAMENTAÇÃO DO FUNPREV, INSTITUÍDO PELA LC 131/13, TENDO EM CONTA A PROTEÇÃO DA SAÚDE E A MANUTENÇÃO DA QUALIDADE DE VIDA DAQUELES QUE PREENCHERAM OS REQUISITOS CONSTITUCIONAIS E LEGAIS RELATIVOS À INATIVIDADE.

PRODUTO : PROVENTO DE APOSENTADORIA PAGO

UNIDADE DE MEDIDA : PROVENTO

M e t a s

(R\$ 1,00)

REGIÕES	2015		2016		2017		2018	
	Físicas	Financeiras	Físicas	Financeiras	Físicas	Financeiras	Físicas	Financeiras
Central	1	1.000	1	1.000	1	1.000	1	1.000
TOTAL	1	1.000	1	1.000	1	1.000	1	1.000

7036 - BENEFÍCIOS PREVIDENCIÁRIOS - ERSP

FINALIDADE : ASSEGURAR O PAGAMENTO DOS PROVENTOS DE APOSENTADORIA DOS SERVIDORES PÚBLICOS APOSENTADOS À CONTA DO REGIME PRÓPRIO DE PREVIDÊNCIA SOCIAL DO ESTADO DE MINAS GERAIS, CUJO PROVIMENTO TENHA OCORRIDO ATÉ A REGULAMENTAÇÃO DO FUNPREV, INSTITUÍDO PELA LC 131/13, TENDO EM CONTA A PROTEÇÃO DA SAÚDE E A MANUTENÇÃO DA QUALIDADE DE VIDA DAQUELES QUE PREENCHERAM OS REQUISITOS CONSTITUCIONAIS E LEGAIS RELATIVOS À INATIVIDADE.

PRODUTO : PROVENTO DE APOSENTADORIA PAGO

UNIDADE DE MEDIDA : PROVENTO

M e t a s

(R\$ 1,00)

REGIÕES	2015		2016		2017		2018	
	Físicas	Financeiras	Físicas	Financeiras	Físicas	Financeiras	Físicas	Financeiras
Central	1	24.170	1	21.556	1	21.588	1	21.621
TOTAL	1	24.170	1	21.556	1	21.588	1	21.621

PLANO PLURIANUAL DE AÇÃO GOVERNAMENTAL 2012 - 2015 - Exercício 2015
Programas e Ações por Redes de Desenvolvimento Integrado
Programas Especiais

7037 - BENEFÍCIOS PREVIDENCIÁRIOS - SEF

FINALIDADE : ASSEGURAR O PAGAMENTO DOS PROVENTOS DE APOSENTADORIA DOS SERVIDORES PÚBLICOS APOSENTADOS À CONTA DO REGIME PRÓPRIO DE PREVIDÊNCIA SOCIAL DO ESTADO DE MINAS GERAIS, CUJO PROVIMENTO TENHA OCORRIDO ATÉ A REGULAMENTAÇÃO DO FUNPREV, INSTITUÍDO PELA LC 131/13, TENDO EM CONTA A PROTEÇÃO DA SAÚDE E A MANUTENÇÃO DA QUALIDADE DE VIDA DAQUELES QUE PREENCHERAM OS REQUISITOS CONSTITUCIONAIS E LEGAIS RELATIVOS À INATIVIDADE.

PRODUTO : PROVENTO DE APOSENTADORIA PAGO

UNIDADE DE MEDIDA : PROVENTO

M e t a s

(R\$ 1,00)

REGIÕES	2015		2016		2017		2018	
	Físicas	Financeiras	Físicas	Financeiras	Físicas	Financeiras	Físicas	Financeiras
Central	2.412	413.497.297	2.415	415.972.629	2.439	416.596.585	2.468	417.221.479
Rio Doce	458	65.585.535	463	65.978.153	468	66.077.124	472	66.176.238
Mata	625	114.201.374	635	114.885.025	641	115.057.351	647	115.229.937
Sul de Minas	625	105.563.254	639	106.195.193	645	106.354.484	650	106.514.018
Triângulo	502	98.684.174	509	99.274.930	515	99.423.842	520	99.572.980
Alto Paranaíba	15	1.606.664	16	1.616.281	16	1.618.705	16	1.621.133
Centro Oeste	268	38.695.090	275	38.926.733	277	38.985.128	279	39.043.605
Noroeste de Minas	7	615.188	8	618.871	8	619.800	8	620.729
Norte de Minas	227	37.178.082	230	37.400.642	233	37.456.742	234	37.512.928
Jequitinhonha / Mucuri	22	1.955.156	23	1.966.863	23	1.969.812	23	1.972.766
TOTAL	5.161	877.581.814	5.213	882.835.320	5.265	884.159.573	5.317	885.485.813

7039 - BENEFÍCIOS PREVIDENCIÁRIOS - ARMVA

FINALIDADE : ASSEGURAR O PAGAMENTO DOS PROVENTOS DE APOSENTADORIA DOS SERVIDORES PÚBLICOS APOSENTADOS À CONTA DO REGIME PRÓPRIO DE PREVIDÊNCIA SOCIAL DO ESTADO DE MINAS GERAIS, CUJO PROVIMENTO TENHA OCORRIDO ATÉ A REGULAMENTAÇÃO DO FUNPREV, INSTITUÍDO PELA LC 131/13, TENDO EM CONTA A PROTEÇÃO DA SAÚDE E A MANUTENÇÃO DA QUALIDADE DE VIDA DAQUELES QUE PREENCHERAM OS REQUISITOS CONSTITUCIONAIS E LEGAIS RELATIVOS À INATIVIDADE.

PRODUTO : PROVENTO DE APOSENTADORIA PAGO

UNIDADE DE MEDIDA : PROVENTO

M e t a s

(R\$ 1,00)

REGIÕES	2015		2016		2017		2018	
	Físicas	Financeiras	Físicas	Financeiras	Físicas	Financeiras	Físicas	Financeiras
Central	1	1.000	1	1.000	1	1.000	1	1.000
TOTAL	1	1.000	1	1.000	1	1.000	1	1.000

PLANO PLURIANUAL DE AÇÃO GOVERNAMENTAL 2012 - 2015 - Exercício 2015
Programas e Ações por Redes de Desenvolvimento Integrado
Programas Especiais

7040 - BENEFÍCIOS PREVIDENCIÁRIOS - SEC. GERAL

FINALIDADE : ASSEGURAR O PAGAMENTO DOS PROVENTOS DE APOSENTADORIA DOS SERVIDORES PÚBLICOS APOSENTADOS À CONTA DO REGIME PRÓPRIO DE PREVIDÊNCIA SOCIAL DO ESTADO DE MINAS GERAIS, CUJO PROVIMENTO TENHA OCORRIDO ATÉ A REGULAMENTAÇÃO DO FUNPREV, INSTITUÍDO PELA LC 131/13, TENDO EM CONTA A PROTEÇÃO DA SAÚDE E A MANUTENÇÃO DA QUALIDADE DE VIDA DAQUELES QUE PREENCHERAM OS REQUISITOS CONSTITUCIONAIS E LEGAIS RELATIVOS À INATIVIDADE.

PRODUTO : PROVENTO DE APOSENTADORIA PAGO

UNIDADE DE MEDIDA : PROVENTO

M e t a s

(R\$ 1,00)

REGIÕES	2015		2016		2017		2018	
	Físicas	Financeiras	Físicas	Financeiras	Físicas	Financeiras	Físicas	Financeiras
Central	1	1.000	1	1.000	1	1.000	1	1.000
TOTAL	1	1.000	1	1.000	1	1.000	1	1.000

7041 - BENEFÍCIOS PREVIDENCIÁRIOS - EPE

FINALIDADE : ASSEGURAR O PAGAMENTO DOS PROVENTOS DE APOSENTADORIA DOS SERVIDORES PÚBLICOS APOSENTADOS À CONTA DO REGIME PRÓPRIO DE PREVIDÊNCIA SOCIAL DO ESTADO DE MINAS GERAIS, CUJO PROVIMENTO TENHA OCORRIDO ATÉ A REGULAMENTAÇÃO DO FUNPREV, INSTITUÍDO PELA LC 131/13, TENDO EM CONTA A PROTEÇÃO DA SAÚDE E A MANUTENÇÃO DA QUALIDADE DE VIDA DAQUELES QUE PREENCHERAM OS REQUISITOS CONSTITUCIONAIS E LEGAIS RELATIVOS À INATIVIDADE.

PRODUTO : PROVENTO DE APOSENTADORIA PAGO

UNIDADE DE MEDIDA : PROVENTO

M e t a s

(R\$ 1,00)

REGIÕES	2015		2016		2017		2018	
	Físicas	Financeiras	Físicas	Financeiras	Físicas	Financeiras	Físicas	Financeiras
Central	1	1.000	1	1.000	1	1.000	1	1.000
TOTAL	1	1.000	1	1.000	1	1.000	1	1.000

7042 - BENEFÍCIOS PREVIDENCIÁRIOS - SEDINOR

FINALIDADE : ASSEGURAR O PAGAMENTO DOS PROVENTOS DE APOSENTADORIA DOS SERVIDORES PÚBLICOS APOSENTADOS À CONTA DO REGIME PRÓPRIO DE PREVIDÊNCIA SOCIAL DO ESTADO DE MINAS GERAIS, CUJO PROVIMENTO TENHA OCORRIDO ATÉ A REGULAMENTAÇÃO DO FUNPREV, INSTITUÍDO PELA LC 131/13, TENDO EM CONTA A PROTEÇÃO DA SAÚDE E A MANUTENÇÃO DA QUALIDADE DE VIDA DAQUELES QUE PREENCHERAM OS REQUISITOS CONSTITUCIONAIS E LEGAIS RELATIVOS À INATIVIDADE.

PRODUTO : PROVENTO DE APOSENTADORIA PAGO

UNIDADE DE MEDIDA : PROVENTO

M e t a s

(R\$ 1,00)

REGIÕES	2015		2016		2017		2018	
	Físicas	Financeiras	Físicas	Financeiras	Físicas	Financeiras	Físicas	Financeiras
Central	1	1.000	1	1.000	1	1.000	1	1.000
TOTAL	1	1.000	1	1.000	1	1.000	1	1.000

PLANO PLURIANUAL DE AÇÃO GOVERNAMENTAL 2012 - 2015 - Exercício 2015
Programas e Ações por Redes de Desenvolvimento Integrado
Programas Especiais

7044 - BENEFÍCIOS PREVIDENCIÁRIOS - CGE

FINALIDADE : ASSEGURAR O PAGAMENTO DOS PROVENTOS DE APOSENTADORIA DOS SERVIDORES PÚBLICOS APOSENTADOS À CONTA DO REGIME PRÓPRIO DE PREVIDÊNCIA SOCIAL DO ESTADO DE MINAS GERAIS, CUJO PROVIMENTO TENHA OCORRIDO ATÉ A REGULAMENTAÇÃO DO FUNPREV, INSTITUÍDO PELA LC 131/13, TENDO EM CONTA A PROTEÇÃO DA SAÚDE E A MANUTENÇÃO DA QUALIDADE DE VIDA DAQUELES QUE PREENCHERAM OS REQUISITOS CONSTITUCIONAIS E LEGAIS RELATIVOS À INATIVIDADE.

PRODUTO : PROVENTO DE APOSENTADORIA PAGO

UNIDADE DE MEDIDA : PROVENTO

M e t a s

(R\$ 1,00)

REGIÕES	2015		2016		2017		2018	
	Físicas	Financeiras	Físicas	Financeiras	Físicas	Financeiras	Físicas	Financeiras
Central	12	636.257	12	567.456	12	568.307	12	569.160
TOTAL	12	636.257	12	567.456	12	568.307	12	569.160

7048 - BENEFÍCIOS PREVIDENCIÁRIOS - PCMG

FINALIDADE : ASSEGURAR O PAGAMENTO DOS PROVENTOS DE APOSENTADORIA DOS SERVIDORES PÚBLICOS APOSENTADOS À CONTA DO REGIME PRÓPRIO DE PREVIDÊNCIA SOCIAL DO ESTADO DE MINAS GERAIS, CUJO PROVIMENTO TENHA OCORRIDO ATÉ A REGULAMENTAÇÃO DO FUNPREV, INSTITUÍDO PELA LC 131/13, TENDO EM CONTA A PROTEÇÃO DA SAÚDE E A MANUTENÇÃO DA QUALIDADE DE VIDA DAQUELES QUE PREENCHERAM OS REQUISITOS CONSTITUCIONAIS E LEGAIS RELATIVOS À INATIVIDADE.

PRODUTO : PROVENTO DE APOSENTADORIA PAGO

UNIDADE DE MEDIDA : PROVENTO

M e t a s

(R\$ 1,00)

REGIÕES	2015		2016		2017		2018	
	Físicas	Financeiras	Físicas	Financeiras	Físicas	Financeiras	Físicas	Financeiras
Central	6.287	828.021.969	6.350	869.866.442	6.417	871.171.233	6.478	872.477.996
Rio Doce	192	29.682.562	194	31.182.583	196	31.229.358	199	31.276.200
Mata	431	65.294.015	434	68.593.677	437	68.696.568	440	68.799.612
Sul de Minas	315	58.725.184	319	61.692.876	320	61.785.420	325	61.878.096
Triângulo	159	26.314.733	160	27.644.561	162	27.686.028	164	27.727.556
Alto Paranaíba	60	12.507.618	61	13.139.693	61	13.159.404	63	13.179.143
Centro Oeste	153	26.545.894	155	27.887.404	157	27.929.233	158	27.971.128
Noroeste de Minas	18	3.013.387	18	3.165.670	18	3.170.418	19	3.175.174
Norte de Minas	114	17.758.162	115	18.655.574	116	18.683.561	117	18.711.584
Jequitinhonha / Mucuri	101	17.776.672	102	18.675.023	103	18.703.035	104	18.731.090
TOTAL	7.830	1.085.640.196	7.908	1.140.503.503	7.987	1.142.214.258	8.067	1.143.927.579

PLANO PLURIANUAL DE AÇÃO GOVERNAMENTAL 2012 - 2015 - Exercício 2015
Programas e Ações por Redes de Desenvolvimento Integrado
Programas Especiais

7049 - BENEFÍCIOS PREVIDENCIÁRIOS - SEPLAG

FINALIDADE : ASSEGURAR O PAGAMENTO DOS PROVENTOS DE APOSENTADORIA DOS SERVIDORES PÚBLICOS APOSENTADOS À CONTA DO REGIME PRÓPRIO DE PREVIDÊNCIA SOCIAL DO ESTADO DE MINAS GERAIS, CUJO PROVIMENTO TENHA OCORRIDO ATÉ A REGULAMENTAÇÃO DO FUNPREV, INSTITUÍDO PELA LC 131/13, TENDO EM CONTA A PROTEÇÃO DA SAÚDE E A MANUTENÇÃO DA QUALIDADE DE VIDA DAQUELES QUE PREENCHERAM OS REQUISITOS CONSTITUCIONAIS E LEGAIS RELATIVOS À INATIVIDADE.

PRODUTO : PROVENTO DE APOSENTADORIA PAGO

UNIDADE DE MEDIDA : PROVENTO

M e t a s

(R\$ 1,00)

REGIÕES	2015		2016		2017		2018	
	Físicas	Financeiras	Físicas	Financeiras	Físicas	Financeiras	Físicas	Financeiras
Central	1.453	97.791.045	1.467	87.216.501	1.479	87.347.327	1.495	87.478.348
Rio Doce	20	1.179.729	20	1.052.161	20	1.053.739	20	1.055.320
Mata	50	3.242.866	52	2.892.204	53	2.896.541	53	2.900.886
Sul de Minas	68	4.793.778	68	4.275.406	69	4.281.818	70	4.288.242
Triângulo	25	1.376.494	25	1.227.647	25	1.229.489	25	1.231.333
Alto Paranaíba	8	616.587	8	549.913	9	550.738	9	551.564
Centro Oeste	37	2.752.130	37	2.454.530	38	2.458.213	38	2.461.900
Norte de Minas	23	1.557.092	24	1.388.717	24	1.390.800	24	1.392.886
Jequitinhonha / Mucuri	12	576.979	12	514.588	13	515.360	13	516.132
TOTAL	1.696	113.886.700	1.713	101.571.667	1.730	101.724.025	1.747	101.876.611

7050 - BENEFÍCIOS PREVIDENCIÁRIOS - SEDS

FINALIDADE : ASSEGURAR O PAGAMENTO DOS PROVENTOS DE APOSENTADORIA DOS SERVIDORES PÚBLICOS APOSENTADOS À CONTA DO REGIME PRÓPRIO DE PREVIDÊNCIA SOCIAL DO ESTADO DE MINAS GERAIS, CUJO PROVIMENTO TENHA OCORRIDO ATÉ A REGULAMENTAÇÃO DO FUNPREV, INSTITUÍDO PELA LC 131/13, TENDO EM CONTA A PROTEÇÃO DA SAÚDE E A MANUTENÇÃO DA QUALIDADE DE VIDA DAQUELES QUE PREENCHERAM OS REQUISITOS CONSTITUCIONAIS E LEGAIS RELATIVOS À INATIVIDADE.

PRODUTO : PROVENTO DE APOSENTADORIA PAGO

UNIDADE DE MEDIDA : PROVENTO

M e t a s

(R\$ 1,00)

REGIÕES	2015		2016		2017		2018	
	Físicas	Financeiras	Físicas	Financeiras	Físicas	Financeiras	Físicas	Financeiras
Central	527	22.013.536	532	22.124.616	538	22.157.807	544	22.191.040
Rio Doce	15	876.440	15	880.861	15	882.181	15	883.506
Mata	54	2.460.007	55	2.472.421	56	2.476.129	56	2.479.843
Sul de Minas	4	82.630	4	83.046	4	83.170	4	83.296
Triângulo	4	92.074	4	92.540	4	92.678	4	92.817
Alto Paranaíba	1	18.881	1	18.977	1	19.005	1	19.034
Centro Oeste	8	245.095	8	246.334	8	246.704	8	247.074
Noroeste de Minas	1	66.137	1	66.471	1	66.570	1	66.670
Norte de Minas	2	67.324	2	67.663	2	67.765	2	67.866
Jequitinhonha / Mucuri	12	624.052	12	627.202	12	628.142	12	629.085
TOTAL	628	26.546.176	634	26.680.131	641	26.720.151	647	26.760.231

PLANO PLURIANUAL DE AÇÃO GOVERNAMENTAL 2012 - 2015 - Exercício 2015
Programas e Ações por Redes de Desenvolvimento Integrado
Programas Especiais

7051 - BENEFÍCIOS PREVIDENCIÁRIOS - SEGOV

FINALIDADE : ASSEGURAR O PAGAMENTO DOS PROVENTOS DE APOSENTADORIA DOS SERVIDORES PÚBLICOS APOSENTADOS À CONTA DO REGIME PRÓPRIO DE PREVIDÊNCIA SOCIAL DO ESTADO DE MINAS GERAIS, CUJO PROVIMENTO TENHA OCORRIDO ATÉ A REGULAMENTAÇÃO DO FUNPREV, INSTITUÍDO PELA LC 131/13, TENDO EM CONTA A PROTEÇÃO DA SAÚDE E A MANUTENÇÃO DA QUALIDADE DE VIDA DAQUELES QUE PREENCHERAM OS REQUISITOS CONSTITUCIONAIS E LEGAIS RELATIVOS À INATIVIDADE.

PRODUTO : PROVENTO DE APOSENTADORIA PAGO

UNIDADE DE MEDIDA : PROVENTO

M e t a s

(R\$ 1,00)

REGIÕES	2015		2016		2017		2018	
	Físicas	Financeiras	Físicas	Financeiras	Físicas	Financeiras	Físicas	Financeiras
Central	294	12.581.224	297	11.220.764	300	11.237.595	303	11.254.452
TOTAL	294	12.581.224	297	11.220.764	300	11.237.595	303	11.254.452

7052 - BENEFÍCIOS PREVIDENCIÁRIOS - SEDESE

FINALIDADE : ASSEGURAR O PAGAMENTO DOS PROVENTOS DE APOSENTADORIA DOS SERVIDORES PÚBLICOS APOSENTADOS À CONTA DO REGIME PRÓPRIO DE PREVIDÊNCIA SOCIAL DO ESTADO DE MINAS GERAIS, CUJO PROVIMENTO TENHA OCORRIDO ATÉ A REGULAMENTAÇÃO DO FUNPREV, INSTITUÍDO PELA LC 131/13, TENDO EM CONTA A PROTEÇÃO DA SAÚDE E A MANUTENÇÃO DA QUALIDADE DE VIDA DAQUELES QUE PREENCHERAM OS REQUISITOS CONSTITUCIONAIS E LEGAIS RELATIVOS À INATIVIDADE.

PRODUTO : PROVENTO DE APOSENTADORIA PAGO

UNIDADE DE MEDIDA : PROVENTO

M e t a s

(R\$ 1,00)

REGIÕES	2015		2016		2017		2018	
	Físicas	Financeiras	Físicas	Financeiras	Físicas	Financeiras	Físicas	Financeiras
Central	826	23.633.114	835	21.077.571	843	21.109.186	853	21.140.850
Rio Doce	20	488.087	20	435.308	20	435.960	20	436.615
Mata	35	1.073.757	35	957.647	36	959.084	36	960.523
Sul de Minas	11	392.385	11	349.956	11	350.481	11	351.006
Triângulo	8	213.615	8	190.514	8	190.801	8	191.087
Alto Paranaíba	2	114.281	2	101.922	2	102.076	2	102.228
Centro Oeste	12	358.063	12	319.344	12	319.823	12	320.303
Noroeste de Minas	3	138.690	3	123.693	3	123.879	3	124.065
Norte de Minas	11	290.226	11	258.843	11	259.231	11	259.620
Jequitinhonha / Mucuri	32	1.043.573	33	930.728	33	932.123	33	933.521
TOTAL	960	27.745.791	970	24.745.526	979	24.782.644	989	24.819.818

PLANO PLURIANUAL DE AÇÃO GOVERNAMENTAL 2012 - 2015 - Exercício 2015
Programas e Ações por Redes de Desenvolvimento Integrado
Programas Especiais

7053 - BENEFÍCIOS PREVIDENCIÁRIOS - SEDRU

FINALIDADE : ASSEGURAR O PAGAMENTO DOS PROVENTOS DE APOSENTADORIA DOS SERVIDORES PÚBLICOS APOSENTADOS À CONTA DO REGIME PRÓPRIO DE PREVIDÊNCIA SOCIAL DO ESTADO DE MINAS GERAIS, CUJO PROVIMENTO TENHA OCORRIDO ATÉ A REGULAMENTAÇÃO DO FUNPREV, INSTITUÍDO PELA LC 131/13, TENDO EM CONTA A PROTEÇÃO DA SAÚDE E A MANUTENÇÃO DA QUALIDADE DE VIDA DAQUELES QUE PREENCHERAM OS REQUISITOS CONSTITUCIONAIS E LEGAIS RELATIVOS À INATIVIDADE.

PRODUTO : PROVENTO DE APOSENTADORIA PAGO

UNIDADE DE MEDIDA : PROVENTO

M e t a s

(R\$ 1,00)

REGIÕES	2015		2016		2017		2018	
	Físicas	Financeiras	Físicas	Financeiras	Físicas	Financeiras	Físicas	Financeiras
Central	55	1.961.115	56	1.749.052	56	1.751.675	57	1.754.303
TOTAL	55	1.961.115	56	1.749.052	56	1.751.675	57	1.754.303

7054 - BENEFÍCIOS PREVIDENCIÁRIOS - SEDE

FINALIDADE : ASSEGURAR O PAGAMENTO DOS PROVENTOS DE APOSENTADORIA DOS SERVIDORES PÚBLICOS APOSENTADOS À CONTA DO REGIME PRÓPRIO DE PREVIDÊNCIA SOCIAL DO ESTADO DE MINAS GERAIS, CUJO PROVIMENTO TENHA OCORRIDO ATÉ A REGULAMENTAÇÃO DO FUNPREV, INSTITUÍDO PELA LC 131/13, TENDO EM CONTA A PROTEÇÃO DA SAÚDE E A MANUTENÇÃO DA QUALIDADE DE VIDA DAQUELES QUE PREENCHERAM OS REQUISITOS CONSTITUCIONAIS E LEGAIS RELATIVOS À INATIVIDADE.

PRODUTO : PROVENTO DE APOSENTADORIA PAGO

UNIDADE DE MEDIDA : PROVENTO

M e t a s

(R\$ 1,00)

REGIÕES	2015		2016		2017		2018	
	Físicas	Financeiras	Físicas	Financeiras	Físicas	Financeiras	Físicas	Financeiras
Central	92	3.851.407	93	3.434.939	94	3.440.091	95	3.445.251
Rio Doce	1	108.862	1	97.090	1	97.236	1	97.382
TOTAL	93	3.960.269	94	3.532.029	95	3.537.327	96	3.542.633

7055 - BENEFÍCIOS PREVIDENCIÁRIOS - OGE

FINALIDADE : ASSEGURAR O PAGAMENTO DOS PROVENTOS DE APOSENTADORIA DOS SERVIDORES PÚBLICOS APOSENTADOS À CONTA DO REGIME PRÓPRIO DE PREVIDÊNCIA SOCIAL DO ESTADO DE MINAS GERAIS, CUJO PROVIMENTO TENHA OCORRIDO ATÉ A REGULAMENTAÇÃO DO FUNPREV, INSTITUÍDO PELA LC 131/13, TENDO EM CONTA A PROTEÇÃO DA SAÚDE E A MANUTENÇÃO DA QUALIDADE DE VIDA DAQUELES QUE PREENCHERAM OS REQUISITOS CONSTITUCIONAIS E LEGAIS RELATIVOS À INATIVIDADE.

PRODUTO : PROVENTO DE APOSENTADORIA PAGO

UNIDADE DE MEDIDA : PROVENTO

M e t a s

(R\$ 1,00)

REGIÕES	2015		2016		2017		2018	
	Físicas	Financeiras	Físicas	Financeiras	Físicas	Financeiras	Físicas	Financeiras
Central	1	1.000	1	1.000	1	1.000	1	1.000
TOTAL	1	1.000	1	1.000	1	1.000	1	1.000

PLANO PLURIANUAL DE AÇÃO GOVERNAMENTAL 2012 - 2015 - Exercício 2015
Programas e Ações por Redes de Desenvolvimento Integrado
Programas Especiais

7056 - BENEFÍCIOS PREVIDENCIÁRIOS - SECTES

FINALIDADE : ASSEGURAR O PAGAMENTO DOS PROVENTOS DE APOSENTADORIA DOS SERVIDORES PÚBLICOS APOSENTADOS À CONTA DO REGIME PRÓPRIO DE PREVIDÊNCIA SOCIAL DO ESTADO DE MINAS GERAIS, CUJO PROVIMENTO TENHA OCORRIDO ATÉ A REGULAMENTAÇÃO DO FUNPREV, INSTITUÍDO PELA LC 131/13, TENDO EM CONTA A PROTEÇÃO DA SAÚDE E A MANUTENÇÃO DA QUALIDADE DE VIDA DAQUELES QUE PREENCHERAM OS REQUISITOS CONSTITUCIONAIS E LEGAIS RELATIVOS À INATIVIDADE.

PRODUTO : PROVENTO DE APOSENTADORIA PAGO

UNIDADE DE MEDIDA : PROVENTO

M e t a s

(R\$ 1,00)

REGIÕES	2015		2016		2017		2018	
	Físicas	Financeiras	Físicas	Financeiras	Físicas	Financeiras	Físicas	Financeiras
Central	66	2.694.827	67	2.403.424	67	2.407.029	68	2.410.640
Estadual	1	221.357	1	197.421	1	197.717	1	198.014
TOTAL	67	2.916.184	68	2.600.845	68	2.604.746	69	2.608.654

7058 - BENEFÍCIOS PREVIDENCIÁRIOS - SEAPA

FINALIDADE : ASSEGURAR O PAGAMENTO DOS PROVENTOS DE APOSENTADORIA DOS SERVIDORES PÚBLICOS APOSENTADOS À CONTA DO REGIME PRÓPRIO DE PREVIDÊNCIA SOCIAL DO ESTADO DE MINAS GERAIS, CUJO PROVIMENTO TENHA OCORRIDO ATÉ A REGULAMENTAÇÃO DO FUNPREV, INSTITUÍDO PELA LC 131/13, TENDO EM CONTA A PROTEÇÃO DA SAÚDE E A MANUTENÇÃO DA QUALIDADE DE VIDA DAQUELES QUE PREENCHERAM OS REQUISITOS CONSTITUCIONAIS E LEGAIS RELATIVOS À INATIVIDADE.

PRODUTO : PROVENTO DE APOSENTADORIA PAGO

UNIDADE DE MEDIDA : PROVENTO

M e t a s

(R\$ 1,00)

REGIÕES	2015		2016		2017		2018	
	Físicas	Financeiras	Físicas	Financeiras	Físicas	Financeiras	Físicas	Financeiras
Central	588	14.177.707	594	12.644.613	600	12.663.580	606	12.682.576
Noroeste de Minas	1	52.764	1	47.059	1	47.129	1	47.200
Norte de Minas	2	105.050	2	93.691	2	93.832	2	93.972
Jequitinhonha / Mucuri	1	28.650	1	25.552	1	25.590	1	25.629
TOTAL	592	14.364.171	598	12.810.915	604	12.830.131	610	12.849.377

7059 - BENEFÍCIOS PREVIDENCIÁRIOS - SEC

FINALIDADE : ASSEGURAR O PAGAMENTO DOS PROVENTOS DE APOSENTADORIA DOS SERVIDORES PÚBLICOS APOSENTADOS À CONTA DO REGIME PRÓPRIO DE PREVIDÊNCIA SOCIAL DO ESTADO DE MINAS GERAIS, CUJO PROVIMENTO TENHA OCORRIDO ATÉ A REGULAMENTAÇÃO DO FUNPREV, INSTITUÍDO PELA LC 131/13, TENDO EM CONTA A PROTEÇÃO DA SAÚDE E A MANUTENÇÃO DA QUALIDADE DE VIDA DAQUELES QUE PREENCHERAM OS REQUISITOS CONSTITUCIONAIS E LEGAIS RELATIVOS À INATIVIDADE.

PRODUTO : PROVENTO DE APOSENTADORIA PAGO

UNIDADE DE MEDIDA : PROVENTO

M e t a s

(R\$ 1,00)

REGIÕES	2015		2016		2017		2018	
	Físicas	Financeiras	Físicas	Financeiras	Físicas	Financeiras	Físicas	Financeiras
Central	265	10.655.952	268	9.503.680	270	9.517.935	273	9.532.212
TOTAL	265	10.655.952	268	9.503.680	270	9.517.935	273	9.532.212

PLANO PLURIANUAL DE AÇÃO GOVERNAMENTAL 2012 - 2015 - Exercício 2015
Programas e Ações por Redes de Desenvolvimento Integrado
Programas Especiais

7061 - BENEFÍCIOS PREVIDENCIÁRIOS - SETOP

FINALIDADE : ASSEGURAR O PAGAMENTO DOS PROVENTOS DE APOSENTADORIA DOS SERVIDORES PÚBLICOS APOSENTADOS À CONTA DO REGIME PRÓPRIO DE PREVIDÊNCIA SOCIAL DO ESTADO DE MINAS GERAIS, CUJO PROVIMENTO TENHA OCORRIDO ATÉ A REGULAMENTAÇÃO DO FUNPREV, INSTITUÍDO PELA LC 131/13, TENDO EM CONTA A PROTEÇÃO DA SAÚDE E A MANUTENÇÃO DA QUALIDADE DE VIDA DAQUELES QUE PREENCHERAM OS REQUISITOS CONSTITUCIONAIS E LEGAIS RELATIVOS À INATIVIDADE.

PRODUTO : PROVENTO DE APOSENTADORIA PAGO

UNIDADE DE MEDIDA : PROVENTO

M e t a s

(R\$ 1,00)

REGIÕES	2015		2016		2017		2018	
	Físicas	Financeiras	Físicas	Financeiras	Físicas	Financeiras	Físicas	Financeiras
Central	126	5.673.769	127	5.060.241	129	5.067.832	130	5.075.433
TOTAL	126	5.673.769	127	5.060.241	129	5.067.832	130	5.075.433

7062 - BENEFÍCIOS PREVIDENCIÁRIOS - SETES

FINALIDADE : ASSEGURAR O PAGAMENTO DOS PROVENTOS DE APOSENTADORIA DOS SERVIDORES PÚBLICOS APOSENTADOS À CONTA DO REGIME PRÓPRIO DE PREVIDÊNCIA SOCIAL DO ESTADO DE MINAS GERAIS, CUJO PROVIMENTO TENHA OCORRIDO ATÉ A REGULAMENTAÇÃO DO FUNPREV, INSTITUÍDO PELA LC 131/13, TENDO EM CONTA A PROTEÇÃO DA SAÚDE E A MANUTENÇÃO DA QUALIDADE DE VIDA DAQUELES QUE PREENCHERAM OS REQUISITOS CONSTITUCIONAIS E LEGAIS RELATIVOS À INATIVIDADE.

PRODUTO : PROVENTO DE APOSENTADORIA PAGO

UNIDADE DE MEDIDA : PROVENTO

M e t a s

(R\$ 1,00)

REGIÕES	2015		2016		2017		2018	
	Físicas	Financeiras	Físicas	Financeiras	Físicas	Financeiras	Físicas	Financeiras
Central	41	1.499.973	41	1.337.774	42	1.339.781	42	1.341.791
TOTAL	41	1.499.973	41	1.337.774	42	1.339.781	42	1.341.791

7063 - BENEFÍCIOS PREVIDENCIÁRIOS - SEMAD

FINALIDADE : ASSEGURAR O PAGAMENTO DOS PROVENTOS DE APOSENTADORIA DOS SERVIDORES PÚBLICOS APOSENTADOS À CONTA DO REGIME PRÓPRIO DE PREVIDÊNCIA SOCIAL DO ESTADO DE MINAS GERAIS, CUJO PROVIMENTO TENHA OCORRIDO ATÉ A REGULAMENTAÇÃO DO FUNPREV, INSTITUÍDO PELA LC 131/13, TENDO EM CONTA A PROTEÇÃO DA SAÚDE E A MANUTENÇÃO DA QUALIDADE DE VIDA DAQUELES QUE PREENCHERAM OS REQUISITOS CONSTITUCIONAIS E LEGAIS RELATIVOS À INATIVIDADE.

PRODUTO : PROVENTO DE APOSENTADORIA PAGO

UNIDADE DE MEDIDA : PROVENTO

M e t a s

(R\$ 1,00)

REGIÕES	2015		2016		2017		2018	
	Físicas	Financeiras	Físicas	Financeiras	Físicas	Financeiras	Físicas	Financeiras
Central	9	600.866	9	535.891	9	536.695	9	537.500
TOTAL	9	600.866	9	535.891	9	536.695	9	537.500

PLANO PLURIANUAL DE AÇÃO GOVERNAMENTAL 2012 - 2015 - Exercício 2015
Programas e Ações por Redes de Desenvolvimento Integrado
Programas Especiais

7064 - BENEFÍCIOS PREVIDENCIÁRIOS - PMMG

FINALIDADE : ASSEGURAR O PAGAMENTO DOS PROVENTOS DE APOSENTADORIA DOS SERVIDORES PÚBLICOS APOSENTADOS À CONTA DO REGIME PRÓPRIO DE PREVIDÊNCIA SOCIAL DO ESTADO DE MINAS GERAIS, CUJO PROVIMENTO TENHA OCORRIDO ATÉ A REGULAMENTAÇÃO DO FUNPREV, INSTITUÍDO PELA LC 131/13, TENDO EM CONTA A PROTEÇÃO DA SAÚDE E A MANUTENÇÃO DA QUALIDADE DE VIDA DAQUELES QUE PREENCHERAM OS REQUISITOS CONSTITUCIONAIS E LEGAIS RELATIVOS À INATIVIDADE.

PRODUTO : PROVENTO DE APOSENTADORIA PAGO

UNIDADE DE MEDIDA : PROVENTO

M e t a s

(R\$ 1,00)

REGIÕES	2015		2016		2017		2018	
	Físicas	Financeiras	Físicas	Financeiras	Físicas	Financeiras	Físicas	Financeiras
Central	518	24.892.841	548	22.165.200	582	22.221.098	616	22.228.195
Rio Doce	51	2.450.840	54	2.184.163	57	2.176.294	60	2.165.084
Mata	52	2.498.896	55	2.224.609	58	2.214.474	61	2.201.169
Sul de Minas	52	2.498.896	56	2.265.058	60	2.290.836	64	2.309.422
Triângulo	28	1.345.559	30	1.213.424	32	1.221.778	34	1.226.881
Alto Paranaíba	22	1.057.226	23	930.291	24	916.334	25	902.119
Centro Oeste	30	1.441.670	31	1.253.871	33	1.259.959	36	1.299.050
Norte de Minas	47	2.258.616	51	2.062.820	54	2.061.752	58	2.092.914
Jequitinhonha / Mucuri	5	240.278	5	202.239	5	190.903	5	180.424
TOTAL	805	38.684.822	853	34.501.675	905	34.553.428	959	34.605.258

7065 - BENEFÍCIOS PREVIDENCIÁRIOS - CBMMG

FINALIDADE : ASSEGURAR O PAGAMENTO DOS PROVENTOS DE APOSENTADORIA DOS SERVIDORES PÚBLICOS APOSENTADOS À CONTA DO REGIME PRÓPRIO DE PREVIDÊNCIA SOCIAL DO ESTADO DE MINAS GERAIS, CUJO PROVIMENTO TENHA OCORRIDO ATÉ A REGULAMENTAÇÃO DO FUNPREV, INSTITUÍDO PELA LC 131/13, TENDO EM CONTA A PROTEÇÃO DA SAÚDE E A MANUTENÇÃO DA QUALIDADE DE VIDA DAQUELES QUE PREENCHERAM OS REQUISITOS CONSTITUCIONAIS E LEGAIS RELATIVOS À INATIVIDADE.

PRODUTO : PROVENTO DE APOSENTADORIA PAGO

UNIDADE DE MEDIDA : PROVENTO

M e t a s

(R\$ 1,00)

REGIÕES	2015		2016		2017		2018	
	Físicas	Financeiras	Físicas	Financeiras	Físicas	Financeiras	Físicas	Financeiras
Central	1	1.000	1	1.000	1	1.000	1	1.000
TOTAL	1	1.000	1	1.000	1	1.000	1	1.000

7066 - BENEFÍCIOS PREVIDENCIÁRIOS - SEDA

FINALIDADE : ASSEGURAR O PAGAMENTO DOS PROVENTOS DE APOSENTADORIA DOS SERVIDORES PÚBLICOS APOSENTADOS À CONTA DO REGIME PRÓPRIO DE PREVIDÊNCIA SOCIAL DO ESTADO DE MINAS GERAIS, CUJO PROVIMENTO TENHA OCORRIDO ATÉ A REGULAMENTAÇÃO DO FUNPREV, INSTITUÍDO PELA LC 131/13, TENDO EM CONTA A PROTEÇÃO DA SAÚDE E A MANUTENÇÃO DA QUALIDADE DE VIDA DAQUELES QUE PREENCHERAM OS REQUISITOS CONSTITUCIONAIS E LEGAIS RELATIVOS À INATIVIDADE.

PRODUTO : PROVENTO DE APOSENTADORIA PAGO

UNIDADE DE MEDIDA : PROVENTO

M e t a s

(R\$ 1,00)

REGIÕES	2015		2016		2017		2018	
	Físicas	Financeiras	Físicas	Financeiras	Físicas	Financeiras	Físicas	Financeiras
Estadual	1	1.000	0	0	0	0	0	0
TOTAL	1	1.000	0	0	0	0	0	0

PLANO PLURIANUAL DE AÇÃO GOVERNAMENTAL 2012 - 2015 - Exercício 2015
Programas e Ações por Redes de Desenvolvimento Integrado
Programas Especiais

7067 - BENEFÍCIOS PREVIDENCIÁRIOS - SEDPAC

FINALIDADE : ASSEGURAR O PAGAMENTO DOS PROVENTOS DE APOSENTADORIA DOS SERVIDORES PÚBLICOS APOSENTADOS À CONTA DO REGIME PRÓPRIO DE PREVIDÊNCIA SOCIAL DO ESTADO DE MINAS GERAIS, CUJO PROVIMENTO TENHA OCORRIDO ATÉ A REGULAMENTAÇÃO DO FUNPREV, INSTITUÍDO PELA LC 131/13, TENDO EM CONTA A PROTEÇÃO DA SAÚDE E A MANUTENÇÃO DA QUALIDADE DE VIDA DAQUELES QUE PREENCHERAM OS REQUISITOS CONSTITUCIONAIS E LEGAIS RELATIVOS À INATIVIDADE.

PRODUTO : PROVENTO DE APOSENTADORIA PAGO

UNIDADE DE MEDIDA : PROVENTO

M e t a s

(R\$ 1,00)

REGIÕES	2015		2016		2017		2018	
	Físicas	Financeiras	Físicas	Financeiras	Físicas	Financeiras	Físicas	Financeiras
Estadual	1	1.000	0	0	0	0	0	0
TOTAL	1	1.000	0	0	0	0	0	0

7068 - BENEFÍCIOS PREVIDENCIÁRIOS - SEESP

FINALIDADE : ASSEGURAR O PAGAMENTO DOS PROVENTOS DE APOSENTADORIA DOS SERVIDORES PÚBLICOS APOSENTADOS À CONTA DO REGIME PRÓPRIO DE PREVIDÊNCIA SOCIAL DO ESTADO DE MINAS GERAIS, CUJO PROVIMENTO TENHA OCORRIDO ATÉ A REGULAMENTAÇÃO DO FUNPREV, INSTITUÍDO PELA LC 131/13, TENDO EM CONTA A PROTEÇÃO DA SAÚDE E A MANUTENÇÃO DA QUALIDADE DE VIDA DAQUELES QUE PREENCHERAM OS REQUISITOS CONSTITUCIONAIS E LEGAIS RELATIVOS À INATIVIDADE.

PRODUTO : PROVENTO DE APOSENTADORIA PAGO

UNIDADE DE MEDIDA : PROVENTO

M e t a s

(R\$ 1,00)

REGIÕES	2015		2016		2017		2018	
	Físicas	Financeiras	Físicas	Financeiras	Físicas	Financeiras	Físicas	Financeiras
Estadual	1	1.000	0	0	0	0	0	0
TOTAL	1	1.000	0	0	0	0	0	0

7069 - BENEFÍCIOS PREVIDENCIÁRIOS - SERH

FINALIDADE : ASSEGURAR O PAGAMENTO DOS PROVENTOS DE APOSENTADORIA DOS SERVIDORES PÚBLICOS APOSENTADOS À CONTA DO REGIME PRÓPRIO DE PREVIDÊNCIA SOCIAL DO ESTADO DE MINAS GERAIS, CUJO PROVIMENTO TENHA OCORRIDO ATÉ A REGULAMENTAÇÃO DO FUNPREV, INSTITUÍDO PELA LC 131/13, TENDO EM CONTA A PROTEÇÃO DA SAÚDE E A MANUTENÇÃO DA QUALIDADE DE VIDA DAQUELES QUE PREENCHERAM OS REQUISITOS CONSTITUCIONAIS E LEGAIS RELATIVOS À INATIVIDADE.

PRODUTO : PROVENTO DE APOSENTADORIA PAGO

UNIDADE DE MEDIDA : PROVENTO

M e t a s

(R\$ 1,00)

REGIÕES	2015		2016		2017		2018	
	Físicas	Financeiras	Físicas	Financeiras	Físicas	Financeiras	Físicas	Financeiras
Estadual	1	1.000	0	0	0	0	0	0
TOTAL	1	1.000	0	0	0	0	0	0

PLANO PLURIANUAL DE AÇÃO GOVERNAMENTAL 2012 - 2015 - Exercício 2015
Programas e Ações por Redes de Desenvolvimento Integrado
Programas Especiais

AÇÕES DO PROGRAMA POR UNIDADE ORÇAMENTÁRIA

2391 - IMPRENSA OFICIAL DO ESTADO DE MINAS GERAIS

7004 - PRECATÓRIOS E SENTENÇAS JUDICIÁRIAS

FINALIDADE : ATENDER AO PAGAMENTO DE DESPESAS COM PRECATÓRIOS E REQUISIÇÕES DE PEQUENO VALOR, TENDO EM VISTA A EXECUÇÃO DAS DECISÕES CONDENATÓRIAS TRANSITADAS EM JULGADO PROFERIDAS PELO PODER JUDICIÁRIO CONTRA A FAZENDA PÚBLICA.

PRODUTO : PRECATÓRIO/RPV PAGO

UNIDADE DE MEDIDA : UNIDADE

M e t a s

(R\$ 1,00)

REGIÕES	2015		2016		2017		2018	
	Físicas	Financeiras	Físicas	Financeiras	Físicas	Financeiras	Físicas	Financeiras
Central	11	695.914	12	730.710	13	763.592	14	797.954
TOTAL	11	695.914	12	730.710	13	763.592	14	797.954

7009 - COMPLEMENTAÇÃO FINANCEIRA DO REGIME PRÓPRIO DE PREVIDÊNCIA SOCIAL - RPPS

FINALIDADE : VIABILIZAR OS APORTES NECESSÁRIOS À COBERTURA DO DÉFICIT ATUARIAL DO REGIME PRÓPRIO DE PREVIDÊNCIA SOCIAL, TENDO EM VISTA GARANTIR O PAGAMENTO DOS PROVENTOS DOS SERVIDORES INATIVOS E PENSIONISTAS REALIZADOS À CONTA DO FUNDO FINANCEIRO DE PREVIDÊNCIA - FUNFIP.

PRODUTO : APORTE REALIZADO

UNIDADE DE MEDIDA : R\$ MIL

M e t a s

(R\$ 1,00)

REGIÕES	2015		2016		2017		2018	
	Físicas	Financeiras	Físicas	Financeiras	Físicas	Financeiras	Físicas	Financeiras
Central	6.910	6.525.817	7.255	7.255.294	7.582	7.581.782	7.923	7.922.962
TOTAL	6.910	6.525.817	7.255	7.255.294	7.582	7.581.782	7.923	7.922.962

AÇÕES DO PROGRAMA POR UNIDADE ORÇAMENTÁRIA

2421 - INSTITUTO DE DESENVOLVIMENTO DO NORTE E NORDESTE DE MINAS GERAIS

7004 - PRECATÓRIOS E SENTENÇAS JUDICIÁRIAS

FINALIDADE : ATENDER AO PAGAMENTO DE DESPESAS COM PRECATÓRIOS E REQUISIÇÕES DE PEQUENO VALOR, TENDO EM VISTA A EXECUÇÃO DAS DECISÕES CONDENATÓRIAS TRANSITADAS EM JULGADO PROFERIDAS PELO PODER JUDICIÁRIO CONTRA A FAZENDA PÚBLICA.

PRODUTO : PRECATÓRIO/RPV PAGO

UNIDADE DE MEDIDA : UNIDADE

M e t a s

(R\$ 1,00)

REGIÕES	2015		2016		2017		2018	
	Físicas	Financeiras	Físicas	Financeiras	Físicas	Financeiras	Físicas	Financeiras
Estadual	1	1.000	1	1.000	1	1.000	1	1.000
TOTAL	1	1.000	1	1.000	1	1.000	1	1.000

PLANO PLURIANUAL DE AÇÃO GOVERNAMENTAL 2012 - 2015 - Exercício 2015
Programas e Ações por Redes de Desenvolvimento Integrado
Programas Especiais

AÇÕES DO PROGRAMA POR UNIDADE ORÇAMENTÁRIA

2401 - INSTITUTO DE GEOINFORMAÇÃO E TECNOLOGIA

7004 - PRECATÓRIOS E SENTENÇAS JUDICIÁRIAS

FINALIDADE : ATENDER AO PAGAMENTO DE DESPESAS COM PRECATÓRIOS E REQUISIÇÕES DE PEQUENO VALOR, TENDO EM VISTA A EXECUÇÃO DAS DECISÕES CONDENATÓRIAS TRANSITADAS EM JULGADO PROFERIDAS PELO PODER JUDICIÁRIO CONTRA A FAZENDA PÚBLICA.

PRODUTO : PRECATÓRIO/RPV PAGO

UNIDADE DE MEDIDA : UNIDADE

M e t a s

(R\$ 1,00)

REGIÕES	2015		2016		2017		2018	
	Físicas	Financeiras	Físicas	Financeiras	Físicas	Financeiras	Físicas	Financeiras
Central	11	1.492.131	2	1.566.738	2	1.566.738	2	1.710.917
TOTAL	11	1.492.131	2	1.566.738	2	1.566.738	2	1.710.917

AÇÕES DO PROGRAMA POR UNIDADE ORÇAMENTÁRIA

2331 - INSTITUTO DE METROLOGIA E QUALIDADE DO ESTADO DE MINAS GERAIS

7004 - PRECATÓRIOS E SENTENÇAS JUDICIÁRIAS

FINALIDADE : ATENDER AO PAGAMENTO DE DESPESAS COM PRECATÓRIOS E REQUISIÇÕES DE PEQUENO VALOR, TENDO EM VISTA A EXECUÇÃO DAS DECISÕES CONDENATÓRIAS TRANSITADAS EM JULGADO PROFERIDAS PELO PODER JUDICIÁRIO CONTRA A FAZENDA PÚBLICA.

PRODUTO : PRECATÓRIO/RPV PAGO

UNIDADE DE MEDIDA : UNIDADE

M e t a s

(R\$ 1,00)

REGIÕES	2015		2016		2017		2018	
	Físicas	Financeiras	Físicas	Financeiras	Físicas	Financeiras	Físicas	Financeiras
Central	11	571.746	0	765.138	0	799.569	0	835.550
Norte de Minas	7	156.957	0	0	0	0	0	0
TOTAL	18	728.703	0	765.138	0	799.569	0	835.550

PLANO PLURIANUAL DE AÇÃO GOVERNAMENTAL 2012 - 2015 - Exercício 2015
Programas e Ações por Redes de Desenvolvimento Integrado
Programas Especiais

AÇÕES DO PROGRAMA POR UNIDADE ORÇAMENTÁRIA

2361 - INSTITUTO DE PREVIDÊNCIA DO LEGISLATIVO DO ESTADO DE MINAS GERAIS

7208 - PROVENTOS DE INATIVOS PARLAMENTARES, OUTROS CIVIS E PENSIONISTAS

FINALIDADE : CONCEDER APOSENTADORIA E PENSÃO AOS SEGURADOS DO IPLEMG E SEUS DEPENDENTES E BENEFICIÁRIOS.

PRODUTO : APOSENTADORIA CONCEDIDA

UNIDADE DE MEDIDA : PROCESSO

M e t a s

(R\$ 1,00)

REGIÕES	2015		2016		2017		2018	
	Físicas	Financeiras	Físicas	Financeiras	Físicas	Financeiras	Físicas	Financeiras
Central	265	63.545.132	265	64.677.473	265	65.829.992	265	67.003.049
TOTAL	265	63.545.132	265	64.677.473	265	65.829.992	265	67.003.049

7004 - PRECATÓRIOS E SENTENÇAS JUDICIÁRIAS

FINALIDADE : ATENDER AO PAGAMENTO DE DESPESAS COM PRECATÓRIOS E REQUISIÇÕES DE PEQUENO VALOR, TENDO EM VISTA A EXECUÇÃO DAS DECISÕES CONDENATÓRIAS TRANSITADAS EM JULGADO PROFERIDAS PELO PODER JUDICIÁRIO CONTRA A FAZENDA PÚBLICA.

PRODUTO : PRECATÓRIO/RPV PAGO

UNIDADE DE MEDIDA : UNIDADE

M e t a s

(R\$ 1,00)

REGIÕES	2015		2016		2017		2018	
	Físicas	Financeiras	Físicas	Financeiras	Físicas	Financeiras	Físicas	Financeiras
Estadual	1	1.575	1	1.575	1	1.575	1	1.575
TOTAL	1	1.575	1	1.575	1	1.575	1	1.575

PLANO PLURIANUAL DE AÇÃO GOVERNAMENTAL 2012 - 2015 - Exercício 2015
Programas e Ações por Redes de Desenvolvimento Integrado
Programas Especiais

AÇÕES DO PROGRAMA POR UNIDADE ORÇAMENTÁRIA

2011 - INSTITUTO DE PREVIDÊNCIA DOS SERVIDORES DO ESTADO DE MINAS GERAIS

7004 - PRECATÓRIOS E SENTENÇAS JUDICIÁRIAS

FINALIDADE : ATENDER AO PAGAMENTO DE DESPESAS COM PRECATÓRIOS E REQUISIÇÕES DE PEQUENO VALOR, TENDO EM VISTA A EXECUÇÃO DAS DECISÕES CONDENATÓRIAS TRANSITADAS EM JULGADO PROFERIDAS PELO PODER JUDICIÁRIO CONTRA A FAZENDA PÚBLICA.

PRODUTO : PRECATÓRIO/RPV PAGO

UNIDADE DE MEDIDA : UNIDADE

M e t a s

(R\$ 1,00)

REGIÕES	2015		2016		2017		2018	
	Físicas	Financeiras	Físicas	Financeiras	Físicas	Financeiras	Físicas	Financeiras
Central	265	32.044.221	0	0	0	0	0	0
Rio Doce	28	3.017.714	0	0	0	0	0	0
Mata	41	4.297.668	0	0	0	0	0	0
Sul de Minas	41	7.715.348	0	0	0	0	0	0
Triângulo	9	1.714.196	0	0	0	0	0	0
Centro Oeste	14	2.076.603	0	0	0	0	0	0
Noroeste de Minas	2	421.512	0	0	0	0	0	0
Norte de Minas	3	134.546	0	0	0	0	0	0
Jequitinhonha / Mucuri	10	2.007.433	0	0	0	0	0	0
Estadual	21	1.399.373	434	57.570.045	434	60.160.697	434	62.867.928
TOTAL	434	54.828.614	434	57.570.045	434	60.160.697	434	62.867.928

AÇÕES DO PROGRAMA POR UNIDADE ORÇAMENTÁRIA

2121 - INSTITUTO DE PREVIDÊNCIA DOS SERVIDORES MILITARES DO ESTADO DE MINAS GERAIS

7004 - PRECATÓRIOS E SENTENÇAS JUDICIÁRIAS

FINALIDADE : ATENDER AO PAGAMENTO DE DESPESAS COM PRECATÓRIOS E REQUISIÇÕES DE PEQUENO VALOR, TENDO EM VISTA A EXECUÇÃO DAS DECISÕES CONDENATÓRIAS TRANSITADAS EM JULGADO PROFERIDAS PELO PODER JUDICIÁRIO CONTRA A FAZENDA PÚBLICA.

PRODUTO : PRECATÓRIO/RPV PAGO

UNIDADE DE MEDIDA : UNIDADE

M e t a s

(R\$ 1,00)

REGIÕES	2015		2016		2017		2018	
	Físicas	Financeiras	Físicas	Financeiras	Físicas	Financeiras	Físicas	Financeiras
Central	73	6.748.243	81	7.085.600	87	7.439.800	92	7.811.700
Mata	5	1.608.169	5	1.688.500	5	1.772.700	5	1.861.200
Sul de Minas	2	275.262	2	288.900	2	303.200	2	318.300
Triângulo	3	1.286.760	3	1.351.000	3	1.418.400	3	1.489.300
Alto Paranaíba	1	252.982	1	265.600	1	278.800	1	292.700
Centro Oeste	2	57.706	2	60.500	2	63.500	2	66.600
Norte de Minas	2	258.629	2	271.400	2	284.900	2	299.100
TOTAL	88	10.487.751	96	11.011.500	102	11.561.300	107	12.138.900

PLANO PLURIANUAL DE AÇÃO GOVERNAMENTAL 2012 - 2015 - Exercício 2015
Programas e Ações por Redes de Desenvolvimento Integrado
Programas Especiais

7009 - COMPLEMENTAÇÃO FINANCEIRA DO REGIME PRÓPRIO DE PREVIDÊNCIA SOCIAL - RPPS

FINALIDADE : VIABILIZAR OS APORTES NECESSÁRIOS À COBERTURA DO DÉFICIT ATUARIAL DO REGIME PRÓPRIO DE PREVIDÊNCIA SOCIAL, TENDO EM VISTA GARANTIR O PAGAMENTO DOS PROVENTOS DOS SERVIDORES INATIVOS E PENSIONISTAS REALIZADOS À CONTA DO FUNDO FINANCEIRO DE PREVIDÊNCIA - FUNFIP.

PRODUTO : APORTE REALIZADO

UNIDADE DE MEDIDA : R\$ MIL

M e t a s

(R\$ 1,00)

REGIÕES	2015		2016		2017		2018	
	Físicas	Financeiras	Físicas	Financeiras	Físicas	Financeiras	Físicas	Financeiras
Central	1.167	1.275.812	1.213	1.212.400	1.274	1.273.000	1.284	1.284.100
Rio Doce	52	56.479	54	54.200	57	56.900	57	56.900
Alto Paranaíba	54	58.773	56	56.400	59	59.200	59	59.000
TOTAL	1.273	1.391.064	1.323	1.323.000	1.390	1.389.100	1.400	1.400.000

AÇÕES DO PROGRAMA POR UNIDADE ORÇAMENTÁRIA

2101 - INSTITUTO ESTADUAL DE FLORESTAS

7004 - PRECATÓRIOS E SENTENÇAS JUDICIÁRIAS

FINALIDADE : ATENDER AO PAGAMENTO DE DESPESAS COM PRECATÓRIOS E REQUISIÇÕES DE PEQUENO VALOR, TENDO EM VISTA A EXECUÇÃO DAS DECISÕES CONDENATÓRIAS TRANSITADAS EM JULGADO PROFERIDAS PELO PODER JUDICIÁRIO CONTRA A FAZENDA PÚBLICA.

PRODUTO : PRECATÓRIO/RPV PAGO

UNIDADE DE MEDIDA : UNIDADE

M e t a s

(R\$ 1,00)

REGIÕES	2015		2016		2017		2018	
	Físicas	Financeiras	Físicas	Financeiras	Físicas	Financeiras	Físicas	Financeiras
Central	1	2.369.609	1	2.488.089	1	2.600.053	1	2.717.056
TOTAL	1	2.369.609	1	2.488.089	1	2.600.053	1	2.717.056

AÇÕES DO PROGRAMA POR UNIDADE ORÇAMENTÁRIA

2201 - INSTITUTO ESTADUAL DO PATRIMÔNIO HISTÓRICO E ARTÍSTICO DE MINAS GERAIS

7004 - PRECATÓRIOS E SENTENÇAS JUDICIÁRIAS

FINALIDADE : ATENDER AO PAGAMENTO DE DESPESAS COM PRECATÓRIOS E REQUISIÇÕES DE PEQUENO VALOR, TENDO EM VISTA A EXECUÇÃO DAS DECISÕES CONDENATÓRIAS TRANSITADAS EM JULGADO PROFERIDAS PELO PODER JUDICIÁRIO CONTRA A FAZENDA PÚBLICA.

PRODUTO : PRECATÓRIO/RPV PAGO

UNIDADE DE MEDIDA : UNIDADE

M e t a s

(R\$ 1,00)

REGIÕES	2015		2016		2017		2018	
	Físicas	Financeiras	Físicas	Financeiras	Físicas	Financeiras	Físicas	Financeiras
Central	7	2.455.880	1	2.578.674	1	2.694.714	1	2.815.976
TOTAL	7	2.455.880	1	2.578.674	1	2.694.714	1	2.815.976

PLANO PLURIANUAL DE AÇÃO GOVERNAMENTAL 2012 - 2015 - Exercício 2015
Programas e Ações por Redes de Desenvolvimento Integrado
Programas Especiais

AÇÕES DO PROGRAMA POR UNIDADE ORÇAMENTÁRIA

2371 - INSTITUTO MINEIRO DE AGROPECUÁRIA

7004 - PRECATÓRIOS E SENTENÇAS JUDICIÁRIAS

FINALIDADE : ATENDER AO PAGAMENTO DE DESPESAS COM PRECATÓRIOS E REQUISIÇÕES DE PEQUENO VALOR, TENDO EM VISTA A EXECUÇÃO DAS DECISÕES CONDENATÓRIAS TRANSITADAS EM JULGADO PROFERIDAS PELO PODER JUDICIÁRIO CONTRA A FAZENDA PÚBLICA.

PRODUTO : PRECATÓRIO/RPV PAGO

UNIDADE DE MEDIDA : UNIDADE

M e t a s

(R\$ 1,00)

REGIÕES	2015		2016		2017		2018	
	Físicas	Financeiras	Físicas	Financeiras	Físicas	Financeiras	Físicas	Financeiras
Central	20	1.327.082	20	1.393.436	20	1.456.141	20	1.521.667
TOTAL	20	1.327.082	20	1.393.436	20	1.456.141	20	1.521.667

AÇÕES DO PROGRAMA POR UNIDADE ORÇAMENTÁRIA

2241 - INSTITUTO MINEIRO DE GESTÃO DAS ÁGUAS

7004 - PRECATÓRIOS E SENTENÇAS JUDICIÁRIAS

FINALIDADE : ATENDER AO PAGAMENTO DE DESPESAS COM PRECATÓRIOS E REQUISIÇÕES DE PEQUENO VALOR, TENDO EM VISTA A EXECUÇÃO DAS DECISÕES CONDENATÓRIAS TRANSITADAS EM JULGADO PROFERIDAS PELO PODER JUDICIÁRIO CONTRA A FAZENDA PÚBLICA.

PRODUTO : PRECATÓRIO/RPV PAGO

UNIDADE DE MEDIDA : UNIDADE

M e t a s

(R\$ 1,00)

REGIÕES	2015		2016		2017		2018	
	Físicas	Financeiras	Físicas	Financeiras	Físicas	Financeiras	Físicas	Financeiras
Estadual	1	1.000	1	1.000	1	1.000	1	1.000
TOTAL	1	1.000	1	1.000	1	1.000	1	1.000

PLANO PLURIANUAL DE AÇÃO GOVERNAMENTAL 2012 - 2015 - Exercício 2015
Programas e Ações por Redes de Desenvolvimento Integrado
Programas Especiais

AÇÕES DO PROGRAMA POR UNIDADE ORÇAMENTÁRIA

2251 - JUNTA COMERCIAL DO ESTADO DE MINAS GERAIS

7004 - PRECATÓRIOS E SENTENÇAS JUDICIÁRIAS

FINALIDADE : ATENDER AO PAGAMENTO DE DESPESAS COM PRECATÓRIOS E REQUISIÇÕES DE PEQUENO VALOR, TENDO EM VISTA A EXECUÇÃO DAS DECISÕES CONDENATÓRIAS TRANSITADAS EM JULGADO PROFERIDAS PELO PODER JUDICIÁRIO CONTRA A FAZENDA PÚBLICA.

PRODUTO : PRECATÓRIO/RPV PAGO

UNIDADE DE MEDIDA : UNIDADE

M e t a s

(R\$ 1,00)

REGIÕES	2015		2016		2017		2018	
	Físicas	Financeiras	Físicas	Financeiras	Físicas	Financeiras	Físicas	Financeiras
Estadual	1	1.000	1	1.000	1	1.000	1	1.000
TOTAL	1	1.000	1	1.000	1	1.000	1	1.000

7009 - COMPLEMENTAÇÃO FINANCEIRA DO REGIME PRÓPRIO DE PREVIDÊNCIA SOCIAL - RPPS

FINALIDADE : VIABILIZAR OS APORTES NECESSÁRIOS À COBERTURA DO DÉFICIT ATUARIAL DO REGIME PRÓPRIO DE PREVIDÊNCIA SOCIAL, TENDO EM VISTA GARANTIR O PAGAMENTO DOS PROVENTOS DOS SERVIDORES INATIVOS E PENSIONISTAS REALIZADOS À CONTA DO FUNDO FINANCEIRO DE PREVIDÊNCIA - FUNFIP.

PRODUTO : APORTE REALIZADO

UNIDADE DE MEDIDA : R\$ MIL

M e t a s

(R\$ 1,00)

REGIÕES	2015		2016		2017		2018	
	Físicas	Financeiras	Físicas	Financeiras	Físicas	Financeiras	Físicas	Financeiras
Estadual	2.029	3.053.272	2.131	2.131.549	2.227	2.227.374	2.327	2.327.606
TOTAL	2.029	3.053.272	2.131	2.131.549	2.227	2.227.374	2.327	2.327.606

AÇÕES DO PROGRAMA POR UNIDADE ORÇAMENTÁRIA

2041 - LOTERIA DO ESTADO DE MINAS GERAIS

7004 - PRECATÓRIOS E SENTENÇAS JUDICIÁRIAS

FINALIDADE : ATENDER AO PAGAMENTO DE DESPESAS COM PRECATÓRIOS E REQUISIÇÕES DE PEQUENO VALOR, TENDO EM VISTA A EXECUÇÃO DAS DECISÕES CONDENATÓRIAS TRANSITADAS EM JULGADO PROFERIDAS PELO PODER JUDICIÁRIO CONTRA A FAZENDA PÚBLICA.

PRODUTO : PRECATÓRIO/RPV PAGO

UNIDADE DE MEDIDA : UNIDADE

M e t a s

(R\$ 1,00)

REGIÕES	2015		2016		2017		2018	
	Físicas	Financeiras	Físicas	Financeiras	Físicas	Financeiras	Físicas	Financeiras
Central	1	1.000	1	1.000	1	1.000	1	1.000
TOTAL	1	1.000	1	1.000	1	1.000	1	1.000

PLANO PLURIANUAL DE AÇÃO GOVERNAMENTAL 2012 - 2015 - Exercício 2015
Programas e Ações por Redes de Desenvolvimento Integrado
Programas Especiais

7009 - COMPLEMENTAÇÃO FINANCEIRA DO REGIME PRÓPRIO DE PREVIDÊNCIA SOCIAL - RPPS

FINALIDADE : VIABILIZAR OS APORTES NECESSÁRIOS À COBERTURA DO DÉFICIT ATUARIAL DO REGIME PRÓPRIO DE PREVIDÊNCIA SOCIAL, TENDO EM VISTA GARANTIR O PAGAMENTO DOS PROVENTOS DOS SERVIDORES INATIVOS E PENSIONISTAS REALIZADOS À CONTA DO FUNDO FINANCEIRO DE PREVIDÊNCIA - FUNFIP.

PRODUTO : APORTE REALIZADO

UNIDADE DE MEDIDA : R\$ MIL

M e t a s

(R\$ 1,00)

REGIÕES	2015		2016		2017		2018	
	Físicas	Financeiras	Físicas	Financeiras	Físicas	Financeiras	Físicas	Financeiras
Central	1.537	1.609.891	1.614	1.614.064	1.686	1.686.696	1.762	1.762.597
TOTAL	1.537	1.609.891	1.614	1.614.064	1.686	1.686.696	1.762	1.762.597

AÇÕES DO PROGRAMA POR UNIDADE ORÇAMENTÁRIA

1251 - POLÍCIA MILITAR DO ESTADO DE MINAS GERAIS

7007 - PROVENTOS DE INATIVOS MILITARES

FINALIDADE : ATENDER AO PAGAMENTO DE PROVENTOS DE INATIVOS MILITARES DA RESERVA E REFORMADOS, TENDO EM CONTA A PROTEÇÃO DA SAÚDE E A MANUTENÇÃO DA QUALIDADE DE VIDA DAQUELES QUE PREENCHERAM OS REQUISITOS CONSTITUCIONAIS E LEGAIS RELATIVOS À INATIVIDADE.

PRODUTO : PROVENTO PAGO

UNIDADE DE MEDIDA : PROVENTO

M e t a s

(R\$ 1,00)

REGIÕES	2015		2016		2017		2018	
	Físicas	Financeiras	Físicas	Financeiras	Físicas	Financeiras	Físicas	Financeiras
Central	13.734	2.271.636.568	14.282	2.633.658.433	14.834	2.755.661.137	15.412	2.871.231.563
Rio Doce	1.896	311.759.546	1.968	361.443.471	2.040	378.187.098	2.112	394.047.983
Mata	3.189	524.367.723	3.310	607.934.194	3.435	636.096.346	3.554	662.773.756
Sul de Minas	2.763	454.320.476	2.871	526.723.789	2.991	551.123.918	3.095	574.237.647
Triângulo	1.726	283.806.419	1.818	329.035.552	1.886	344.277.913	1.954	358.716.679
Alto Paranaíba	749	123.158.176	776	142.785.422	803	149.399.862	830	155.665.582
Centro Oeste	1.597	262.594.932	1.654	304.443.679	1.711	318.546.828	1.768	331.906.447
Noroeste de Minas	174	28.610.845	180	33.170.447	186	34.707.044	192	36.162.632
Norte de Minas	1.305	214.581.337	1.354	248.778.340	1.407	260.302.833	1.456	271.219.741
Jequitinhonha / Mucuri	630	103.590.995	650	120.099.897	670	125.663.438	690	130.933.668
TOTAL	27.763	4.578.427.017	28.863	5.308.073.224	29.963	5.553.966.417	31.063	5.786.895.698

PLANO PLURIANUAL DE AÇÃO GOVERNAMENTAL 2012 - 2015 - Exercício 2015
Programas e Ações por Redes de Desenvolvimento Integrado
Programas Especiais

AÇÕES DO PROGRAMA POR UNIDADE ORÇAMENTÁRIA

1091 - PROCURADORIA GERAL DE JUSTIÇA

7006 - PROVENTOS DE INATIVOS CIVIS E PENSIONISTAS

FINALIDADE : ATENDER AO PAGAMENTO DE DESPESAS COM PROVENTOS DE INATIVOS CIVIS E PENSIONISTAS, TENDO EM CONTA A PROTEÇÃO DA SAÚDE E A MANUTENÇÃO DA QUALIDADE DE VIDA DOS BENEFICIÁRIOS NOS TERMOS DA LEGISLAÇÃO EM VIGOR.

PRODUTO : PROVENTO PAGO

UNIDADE DE MEDIDA : PROVENTO

M e t a s

(R\$ 1,00)

REGIÕES	2015		2016		2017		2018	
	Físicas	Financeiras	Físicas	Financeiras	Físicas	Financeiras	Físicas	Financeiras
Central	750	283.483.355	750	45.000.000	750	50.000.000	750	55.000.000
TOTAL	750	283.483.355	750	45.000.000	750	50.000.000	750	55.000.000

7004 - PRECATÓRIOS E SENTENÇAS JUDICIÁRIAS

FINALIDADE : ATENDER AO PAGAMENTO DE DESPESAS COM PRECATÓRIOS E REQUISIÇÕES DE PEQUENO VALOR, TENDO EM VISTA A EXECUÇÃO DAS DECISÕES CONDENATÓRIAS TRANSITADAS EM JULGADO PROFERIDAS PELO PODER JUDICIÁRIO CONTRA A FAZENDA PÚBLICA.

PRODUTO : PRECATÓRIO/RPV PAGO

UNIDADE DE MEDIDA : UNIDADE

M e t a s

(R\$ 1,00)

REGIÕES	2015		2016		2017		2018	
	Físicas	Financeiras	Físicas	Financeiras	Físicas	Financeiras	Físicas	Financeiras
Estadual	1	1.000	1	1.000	1	1.000	1	1.000
TOTAL	1	1.000	1	1.000	1	1.000	1	1.000

AÇÕES DO PROGRAMA POR UNIDADE ORÇAMENTÁRIA

3151 - RÁDIO INCONFIDÊNCIA

7004 - PRECATÓRIOS E SENTENÇAS JUDICIÁRIAS

FINALIDADE : ATENDER AO PAGAMENTO DE DESPESAS COM PRECATÓRIOS E REQUISIÇÕES DE PEQUENO VALOR, TENDO EM VISTA A EXECUÇÃO DAS DECISÕES CONDENATÓRIAS TRANSITADAS EM JULGADO PROFERIDAS PELO PODER JUDICIÁRIO CONTRA A FAZENDA PÚBLICA.

PRODUTO : PRECATÓRIO/RPV PAGO

UNIDADE DE MEDIDA : UNIDADE

M e t a s

(R\$ 1,00)

REGIÕES	2015		2016		2017		2018	
	Físicas	Financeiras	Físicas	Financeiras	Físicas	Financeiras	Físicas	Financeiras
Central	1	1.000	1	1.000	1	1.000	1	1.000
TOTAL	1	1.000	1	1.000	1	1.000	1	1.000

PLANO PLURIANUAL DE AÇÃO GOVERNAMENTAL 2012 - 2015 - Exercício 2015
Programas e Ações por Redes de Desenvolvimento Integrado
Programas Especiais

7014 - ENCARGOS DECORRENTES DE ACORDO/IPSM

FINALIDADE : ATENDER TERMOS DO ACORDO (PROCESSO N.º 002491756590-5) FIRMADO ENTRE O INSTITUTO DE PREVIDÊNCIA DOS SERVIDORES MILITARES DO ESTADO DE MINAS GERAIS, A RÁDIO INCONFIDÊNCIA LTDA E O ESTADO DE MINAS GERAIS.

PRODUTO : VALOR PAGO

UNIDADE DE MEDIDA : R\$ MIL

M e t a s

(R\$ 1,00)

REGIÕES	2015		2016		2017		2018	
	Físicas	Financeiras	Físicas	Financeiras	Físicas	Financeiras	Físicas	Financeiras
Central	1	601.000	0	0	0	0	0	0
TOTAL	1	601.000	0	0	0	0	0	0

AÇÕES DO PROGRAMA POR UNIDADE ORÇAMENTÁRIA

1681 - SECRETARIA DE ESTADO DE RECURSOS HUMANOS

7072 - PENSÕES AOS ASSISTIDOS E PENSIONISTAS DO PLANO DE PREVIDÊNCIA COMPLEMENTAR MINASCAIXA RP-2

FINALIDADE : ATENDER AO PAGAMENTO DE PENSÕES AOS ASSISTIDOS E PENSIONISTAS DO LIQUIDADO PLANO DE PREVIDÊNCIA COMPLEMENTAR MINASCAIXA RP-2, NOS TERMOS DA LEI 21.527/2014.

PRODUTO : PENSÃO PAGA

UNIDADE DE MEDIDA : PENSÃO

M e t a s

(R\$ 1,00)

REGIÕES	2015		2016		2017		2018	
	Físicas	Financeiras	Físicas	Financeiras	Físicas	Financeiras	Físicas	Financeiras
Central	1	24.000.000	0	0	0	0	0	0
TOTAL	1	24.000.000	0	0	0	0	0	0

7073 - PENSÕES ESPECIAIS E INDENIZAÇÕES DE RESPONSABILIDADE DO PODER EXECUTIVO ESTADUAL - SERH

FINALIDADE : ATENDER AO PAGAMENTO DE PENSÕES ESPECIAIS E INDENIZAÇÕES DE RESPONSABILIDADE DO PODER EXECUTIVO

PRODUTO : PENSÃO PAGA

UNIDADE DE MEDIDA : PENSÃO

M e t a s

(R\$ 1,00)

REGIÕES	2015		2016		2017		2018	
	Físicas	Financeiras	Físicas	Financeiras	Físicas	Financeiras	Físicas	Financeiras
Central	3.058	53.067.195	0	0	0	0	0	0
Rio Doce	1	17.441	0	0	0	0	0	0
Sul de Minas	1	17.165	0	0	0	0	0	0
Centro Oeste	1	15.236	0	0	0	0	0	0
TOTAL	3.061	53.117.037	0	0	0	0	0	0

PLANO PLURIANUAL DE AÇÃO GOVERNAMENTAL 2012 - 2015 - Exercício 2015
Programas e Ações por Redes de Desenvolvimento Integrado
Programas Especiais

AÇÕES DO PROGRAMA POR UNIDADE ORÇAMENTÁRIA

1915 - TRANSFERÊNCIAS DO ESTADO A EMPRESAS

7707 - PROGRAMAÇÃO A CARGO DA MINAS GERAIS ADMINISTRAÇÃO E SERVIÇOS S/A - MGS

FINALIDADE : VIABILIZAR O APORTE DE RECURSOS DO TESOURO ESTADUAL NA MINAS GERAIS ADMINISTRAÇÃO E SERVIÇOS S/A, TENDO EM VISTA CAPITALIZAR A EMPRESA E GARANTIR O ALCANCE DOS RESPECTIVOS OBJETIVOS INSTITUCIONAIS.

PRODUTO : RECURSO APORTADO

UNIDADE DE MEDIDA : R\$ MIL

M e t a s

(R\$ 1,00)

REGIÕES	2015		2016		2017		2018	
	Físicas	Financeiras	Físicas	Financeiras	Físicas	Financeiras	Físicas	Financeiras
Central	1	1.000	1	1.000	1	1.000	1	1.000
TOTAL	1	1.000	1	1.000	1	1.000	1	1.000

7700 - PROGRAMAÇÃO A CARGO DA MINAS GERAIS PARTICIPAÇÕES S/A - MGI

FINALIDADE : VIABILIZAR O APORTE DE RECURSOS DO TESOURO ESTADUAL NA MINAS GERAIS PARTICIPAÇÕES S/A, TENDO EM VISTA CAPITALIZAR A EMPRESA E GARANTIR O ALCANCE DOS RESPECTIVOS OBJETIVOS INSTITUCIONAIS.

PRODUTO : RECURSO APORTADO

UNIDADE DE MEDIDA : R\$ MIL

M e t a s

(R\$ 1,00)

REGIÕES	2015		2016		2017		2018	
	Físicas	Financeiras	Físicas	Financeiras	Físicas	Financeiras	Físicas	Financeiras
Central	1	1.000	1	1.000	1	1.000	1	1.000
TOTAL	1	1.000	1	1.000	1	1.000	1	1.000

7723 - PROGRAMAÇÃO A CARGO DA COMPANHIA DE TECNOLOGIA DA INFORMAÇÃO DO ESTADO DE MINAS GERAIS - PRODEMGE

FINALIDADE : VIABILIZAR O APORTE DE RECURSOS DO TESOURO ESTADUAL NA COMPANHIA DE TECNOLOGIA DA INFORMAÇÃO DO ESTADO DE MINAS GERAIS, TENDO EM VISTA CAPITALIZAR A EMPRESA E GARANTIR O ALCANCE DOS RESPECTIVOS OBJETIVOS INSTITUCIONAIS.

PRODUTO : RECURSO APORTADO

UNIDADE DE MEDIDA : R\$ MIL

M e t a s

(R\$ 1,00)

REGIÕES	2015		2016		2017		2018	
	Físicas	Financeiras	Físicas	Financeiras	Físicas	Financeiras	Físicas	Financeiras
Central	1	1.000	1	1.000	1	1.000	1	1.000
TOTAL	1	1.000	1	1.000	1	1.000	1	1.000

PLANO PLURIANUAL DE AÇÃO GOVERNAMENTAL 2012 - 2015 - Exercício 2015
Programas e Ações por Redes de Desenvolvimento Integrado
Programas Especiais

7734 - PROGRAMAÇÃO A CARGO DA COMPANHIA DE HABITAÇÃO DO ESTADO DE MINAS GERAIS - COHAB

FINALIDADE : VIABILIZAR O APORTE DE RECURSOS DO TESOUREO ESTADUAL NA COMPANHIA DE HABITAÇÃO DO ESTADO DE MINAS GERAIS, TENDO EM VISTA CAPITALIZAR A EMPRESA E GARANTIR O ALCANCE DOS RESPECTIVOS OBJETIVOS INSTITUCIONAIS.

PRODUTO : RECURSO APORTADO

UNIDADE DE MEDIDA : R\$ MIL

M e t a s

(R\$ 1,00)

REGIÕES	2015		2016		2017		2018	
	Físicas	Financeiras	Físicas	Financeiras	Físicas	Financeiras	Físicas	Financeiras
Central	1	1.000	1	1.000	1	1.000	0	1.000
TOTAL	1	1.000	1	1.000	1	1.000	0	1.000

7737 - PROGRAMAÇÃO A CARGO DA COMPANHIA DE SANEAMENTO DE MINAS GERAIS - COPASA

FINALIDADE : VIABILIZAR O APORTE DE RECURSOS DO TESOUREO ESTADUAL NA COMPANHIA DE SANEAMENTO DE MINAS GERAIS, TENDO EM VISTA CAPITALIZAR A EMPRESA E GARANTIR O ALCANCE DOS RESPECTIVOS OBJETIVOS INSTITUCIONAIS.

PRODUTO : RECURSO APORTADO

UNIDADE DE MEDIDA : R\$ MIL

M e t a s

(R\$ 1,00)

REGIÕES	2015		2016		2017		2018	
	Físicas	Financeiras	Físicas	Financeiras	Físicas	Financeiras	Físicas	Financeiras
Central	1	1.000	1	1.000	1	1.000	1	1.000
TOTAL	1	1.000	1	1.000	1	1.000	1	1.000

7752 - PROGRAMAÇÃO A CARGO DO BANCO DE DESENVOLVIMENTO DE MINAS GERAIS - BDMG

FINALIDADE : VIABILIZAR O APORTE DE RECURSOS DO TESOUREO ESTADUAL NO BANCO DE DESENVOLVIMENTO DE MINAS GERAIS, TENDO EM VISTA CAPITALIZAR A EMPRESA E GARANTIR O ALCANCE DOS RESPECTIVOS OBJETIVOS INSTITUCIONAIS.

PRODUTO : RECURSO APORTADO

UNIDADE DE MEDIDA : R\$ MIL

M e t a s

(R\$ 1,00)

REGIÕES	2015		2016		2017		2018	
	Físicas	Financeiras	Físicas	Financeiras	Físicas	Financeiras	Físicas	Financeiras
Central	1	441.000	1	2.000	1	2.000	1	2.000
TOTAL	1	441.000	1	2.000	1	2.000	1	2.000

PLANO PLURIANUAL DE AÇÃO GOVERNAMENTAL 2012 - 2015 - Exercício 2015
Programas e Ações por Redes de Desenvolvimento Integrado
Programas Especiais

7758 - PROGRAMAÇÃO A CARGO DA COMPANHIA ENERGETICA DE MINAS GERAIS - CEMIG

FINALIDADE : VIABILIZAR O APORTE DE RECURSOS DO TESOUREO ESTADUAL NA COMPANHIA ENERGETICA DE MINAS GERAIS, TENDO EM VISTA CAPITALIZAR A EMPRESA E GARANTIR O ALCANCE DOS RESPECTIVOS OBJETIVOS INSTITUCIONAIS.

PRODUTO : RECURSO APORTADO

UNIDADE DE MEDIDA : R\$ MIL

M e t a s

(R\$ 1,00)

REGIÕES	2015		2016		2017		2018	
	Físicas	Financeiras	Físicas	Financeiras	Físicas	Financeiras	Físicas	Financeiras
Central	1	1.000	1	1.000	1	1.000	1	1.000
TOTAL	1	1.000	1	1.000	1	1.000	1	1.000

7759 - PROGRAMAÇÃO A CARGO DO TREM METROPOLITANO DE BELO HORIZONTE S/A

FINALIDADE : VIABILIZAR O APORTE DE RECURSOS DO TESOUREO ESTADUAL NO TREM METROPOLITANO DE BELO HORIZONTE S/A, TENDO EM VISTA CAPITALIZAR A EMPRESA E GARANTIR O ALCANCE DOS RESPECTIVOS OBJETIVOS INSTITUCIONAIS.

PRODUTO : RECURSO APORTADO

UNIDADE DE MEDIDA : R\$ MIL

M e t a s

(R\$ 1,00)

REGIÕES	2015		2016		2017		2018	
	Físicas	Financeiras	Físicas	Financeiras	Físicas	Financeiras	Físicas	Financeiras
Central	1	1.000	1	1.000	1	1.000	1	1.000
TOTAL	1	1.000	1	1.000	1	1.000	1	1.000

7541 - PROGRAMAÇÃO A CARGO DA COMPANHIA DE DESENVOLVIMENTO DO ESTADO DE MINAS GERAIS - CODEMIG

FINALIDADE : VIABILIZAR O APORTE DE RECURSOS DO TESOUREO ESTADUAL NA COMPANHIA DE DESENVOLVIMENTO ECONOMICO DO ESTADO DE MINAS GERAIS, TENDO EM VISTA CAPITALIZAR A EMPRESA E GARANTIR O ALCANCE DOS RESPECTIVOS OBJETIVOS INSTITUCIONAIS.

PRODUTO : RECURSO APORTADO

UNIDADE DE MEDIDA : R\$ MIL

M e t a s

(R\$ 1,00)

REGIÕES	2015		2016		2017		2018	
	Físicas	Financeiras	Físicas	Financeiras	Físicas	Financeiras	Físicas	Financeiras
Central	1	1.000	1	1.000	1	1.000	1	1.000
TOTAL	1	1.000	1	1.000	1	1.000	1	1.000

PLANO PLURIANUAL DE AÇÃO GOVERNAMENTAL 2012 - 2015 - Exercício 2015
Programas e Ações por Redes de Desenvolvimento Integrado
Programas Especiais

AÇÕES DO PROGRAMA POR UNIDADE ORÇAMENTÁRIA

1021 - TRIBUNAL DE CONTAS DO ESTADO DE MINAS GERAIS

7004 - PRECATÓRIOS E SENTENÇAS JUDICIÁRIAS

FINALIDADE : ATENDER AO PAGAMENTO DE DESPESAS COM PRECATÓRIOS E REQUISIÇÕES DE PEQUENO VALOR, TENDO EM VISTA A EXECUÇÃO DAS DECISÕES CONDENATÓRIAS TRANSITADAS EM JULGADO PROFERIDAS PELO PODER JUDICIÁRIO CONTRA A FAZENDA PÚBLICA.

PRODUTO : PRECATÓRIO/RPV PAGO

UNIDADE DE MEDIDA : UNIDADE

M e t a s

(R\$ 1,00)

REGIÕES	2015		2016		2017		2018	
	Físicas	Financeiras	Físicas	Financeiras	Físicas	Financeiras	Físicas	Financeiras
Central	1	1.000	1	1.000	1	1.000	1	1.000
TOTAL	1	1.000	1	1.000	1	1.000	1	1.000

7006 - PROVENTOS DE INATIVOS CIVIS E PENSIONISTAS

FINALIDADE : ATENDER AO PAGAMENTO DE DESPESAS COM PROVENTOS DE INATIVOS CIVIS E PENSIONISTAS, TENDO EM CONTA A PROTEÇÃO DA SAÚDE E A MANUTENÇÃO DA QUALIDADE DE VIDA DOS BENEFICIÁRIOS NOS TERMOS DA LEGISLAÇÃO EM VIGOR.

PRODUTO : PROVENTO PAGO

UNIDADE DE MEDIDA : PROVENTO

M e t a s

(R\$ 1,00)

REGIÕES	2015		2016		2017		2018	
	Físicas	Financeiras	Físicas	Financeiras	Físicas	Financeiras	Físicas	Financeiras
Estadual	500	147.605.482	510	150.277.140	530	152.997.156	560	155.766.405
TOTAL	500	147.605.482	510	150.277.140	530	152.997.156	560	155.766.405

AÇÕES DO PROGRAMA POR UNIDADE ORÇAMENTÁRIA

1031 - TRIBUNAL DE JUSTIÇA DO ESTADO DE MINAS GERAIS

7004 - PRECATÓRIOS E SENTENÇAS JUDICIÁRIAS

FINALIDADE : ATENDER AO PAGAMENTO DE DESPESAS COM PRECATÓRIOS E REQUISIÇÕES DE PEQUENO VALOR, TENDO EM VISTA A EXECUÇÃO DAS DECISÕES CONDENATÓRIAS TRANSITADAS EM JULGADO PROFERIDAS PELO PODER JUDICIÁRIO CONTRA A FAZENDA PÚBLICA.

PRODUTO : PRECATÓRIO/RPV PAGO

UNIDADE DE MEDIDA : UNIDADE

M e t a s

(R\$ 1,00)

REGIÕES	2015		2016		2017		2018	
	Físicas	Financeiras	Físicas	Financeiras	Físicas	Financeiras	Físicas	Financeiras
Central	1	1.000	1	1.000	1	1.000	1	1.000
TOTAL	1	1.000	1	1.000	1	1.000	1	1.000

PLANO PLURIANUAL DE AÇÃO GOVERNAMENTAL 2012 - 2015 - Exercício 2015
Programas e Ações por Redes de Desenvolvimento Integrado
Programas Especiais

7006 - PROVENTOS DE INATIVOS CIVIS E PENSIONISTAS

FINALIDADE : ATENDER AO PAGAMENTO DE DESPESAS COM PROVENTOS DE INATIVOS CIVIS E PENSIONISTAS, TENDO EM CONTA A PROTEÇÃO DA SAÚDE E A MANUTENÇÃO DA QUALIDADE DE VIDA DOS BENEFICIÁRIOS NOS TERMOS DA LEGISLAÇÃO EM VIGOR.

PRODUTO : PROVENTO PAGO

UNIDADE DE MEDIDA : PROVENTO

M e t a s

(R\$ 1,00)

REGIÕES	2015		2016		2017		2018	
	Físicas	Financeiras	Físicas	Financeiras	Físicas	Financeiras	Físicas	Financeiras
Central	2.239	509.259.265	2.239	526.900.514	2.239	544.274.654	2.239	561.648.839
Rio Doce	254	57.831.713	254	59.835.059	254	61.808.082	254	63.781.097
Mata	454	103.368.492	454	106.949.281	454	110.475.860	454	114.002.433
Sul de Minas	583	132.739.719	583	137.337.956	583	141.866.583	583	146.395.194
Triângulo	228	51.911.929	228	53.710.210	228	55.481.267	228	57.252.323
Alto Paranaíba	119	27.094.384	119	28.032.960	119	28.957.329	119	29.881.696
Centro Oeste	211	48.041.304	211	49.705.504	211	51.344.508	211	52.983.511
Noroeste de Minas	33	7.513.570	33	7.773.847	33	8.030.185	33	8.286.522
Norte de Minas	159	36.201.742	159	37.455.806	159	38.690.886	159	39.925.961
Jequitinhonha / Mucuri	119	27.094.383	119	28.032.959	119	28.957.328	119	29.881.691
TOTAL	4.399	1.001.056.501	4.399	1.035.734.096	4.399	1.069.886.682	4.399	1.104.039.267

AÇÕES DO PROGRAMA POR UNIDADE ORÇAMENTÁRIA

1051 - TRIBUNAL DE JUSTIÇA MILITAR DO ESTADO DE MINAS GERAIS

7004 - PRECATÓRIOS E SENTENÇAS JUDICIÁRIAS

FINALIDADE : ATENDER AO PAGAMENTO DE DESPESAS COM PRECATÓRIOS E REQUISIÇÕES DE PEQUENO VALOR, TENDO EM VISTA A EXECUÇÃO DAS DECISÕES CONDENATÓRIAS TRANSITADAS EM JULGADO PROFERIDAS PELO PODER JUDICIÁRIO CONTRA A FAZENDA PÚBLICA.

PRODUTO : PRECATÓRIO/RPV PAGO

UNIDADE DE MEDIDA : UNIDADE

M e t a s

(R\$ 1,00)

REGIÕES	2015		2016		2017		2018	
	Físicas	Financeiras	Físicas	Financeiras	Físicas	Financeiras	Físicas	Financeiras
Central	1	1.000	1	1.000	1	1.000	1	1.000
TOTAL	1	1.000	1	1.000	1	1.000	1	1.000

PLANO PLURIANUAL DE AÇÃO GOVERNAMENTAL 2012 - 2015 - Exercício 2015
Programas e Ações por Redes de Desenvolvimento Integrado
Programas Especiais

7006 - PROVENTOS DE INATIVOS CIVIS E PENSIONISTAS

FINALIDADE : ATENDER AO PAGAMENTO DE DESPESAS COM PROVENTOS DE INATIVOS CIVIS E PENSIONISTAS, TENDO EM CONTA A PROTEÇÃO DA SAÚDE E A MANUTENÇÃO DA QUALIDADE DE VIDA DOS BENEFICIÁRIOS NOS TERMOS DA LEGISLAÇÃO EM VIGOR.

PRODUTO : PROVENTO PAGO

UNIDADE DE MEDIDA : PROVENTO

M e t a s

(R\$ 1,00)

REGIÕES	2015		2016		2017		2018	
	Físicas	Financeiras	Físicas	Financeiras	Físicas	Financeiras	Físicas	Financeiras
Estadual	34	10.299.503	34	11.223.000	34	12.234.000	34	13.335.000
TOTAL	34	10.299.503	34	11.223.000	34	12.234.000	34	13.335.000

7007 - PROVENTOS DE INATIVOS MILITARES

FINALIDADE : ATENDER AO PAGAMENTO DE PROVENTOS DE INATIVOS MILITARES DA RESERVA E REFORMADOS, TENDO EM CONTA A PROTEÇÃO DA SAÚDE E A MANUTENÇÃO DA QUALIDADE DE VIDA DAQUELES QUE PREENCHERAM OS REQUISITOS CONSTITUCIONAIS E LEGAIS RELATIVOS À INATIVIDADE.

PRODUTO : PROVENTO PAGO

UNIDADE DE MEDIDA : PROVENTO

M e t a s

(R\$ 1,00)

REGIÕES	2015		2016		2017		2018	
	Físicas	Financeiras	Físicas	Financeiras	Físicas	Financeiras	Físicas	Financeiras
Estadual	3	1.757.000	3	1.914.000	3	2.086.000	3	2.275.000
TOTAL	3	1.757.000	3	1.914.000	3	2.086.000	3	2.275.000

AÇÕES DO PROGRAMA POR UNIDADE ORÇAMENTÁRIA

2351 - UNIVERSIDADE DO ESTADO DE MINAS GERAIS

7004 - PRECATÓRIOS E SENTENÇAS JUDICIÁRIAS

FINALIDADE : ATENDER AO PAGAMENTO DE DESPESAS COM PRECATÓRIOS E REQUISIÇÕES DE PEQUENO VALOR, TENDO EM VISTA A EXECUÇÃO DAS DECISÕES CONDENATÓRIAS TRANSITADAS EM JULGADO PROFERIDAS PELO PODER JUDICIÁRIO CONTRA A FAZENDA PÚBLICA.

PRODUTO : PRECATÓRIO/RPV PAGO

UNIDADE DE MEDIDA : UNIDADE

M e t a s

(R\$ 1,00)

REGIÕES	2015		2016		2017		2018	
	Físicas	Financeiras	Físicas	Financeiras	Físicas	Financeiras	Físicas	Financeiras
Estadual	14	3.110.927	0	0	0	0	0	0
TOTAL	14	3.110.927	0	0	0	0	0	0

PLANO PLURIANUAL DE AÇÃO GOVERNAMENTAL 2012 - 2015 - Exercício 2015
Programas e Ações por Redes de Desenvolvimento Integrado
Programas Especiais

AÇÕES DO PROGRAMA POR UNIDADE ORÇAMENTÁRIA

2311 - UNIVERSIDADE ESTADUAL DE MONTES CLAROS

7004 - PRECATÓRIOS E SENTENÇAS JUDICIÁRIAS

FINALIDADE : ATENDER AO PAGAMENTO DE DESPESAS COM PRECATÓRIOS E REQUISIÇÕES DE PEQUENO VALOR, TENDO EM VISTA A EXECUÇÃO DAS DECISÕES CONDENATÓRIAS TRANSITADAS EM JULGADO PROFERIDAS PELO PODER JUDICIÁRIO CONTRA A FAZENDA PÚBLICA.

PRODUTO : PRECATÓRIO/RPV PAGO

UNIDADE DE MEDIDA : UNIDADE

M e t a s

(R\$ 1,00)

REGIÕES	2015		2016		2017		2018	
	Físicas	Financeiras	Físicas	Financeiras	Físicas	Financeiras	Físicas	Financeiras
Norte de Minas	1	1.272.917	1	1.336.563	1	1.396.709	1	1.459.561
TOTAL	1	1.272.917	1	1.336.563	1	1.396.709	1	1.459.561

PLANO PLURIANUAL DE AÇÃO GOVERNAMENTAL 2012 - 2015 - Exercício 2015
Programas e Ações por Redes de Desenvolvimento Integrado
Programas Especiais

PROGRAMA 703 - PROCESSO JUDICIÁRIO

| Programa Especial

UNIDADE RESPONSÁVEL : 1091 - PROCURADORIA GERAL DE JUSTIÇA

OBJETIVO : EXERCER AS FUNÇÕES DA INSTITUIÇÃO NA DEFESA DA ORDEM JURÍDICA, REGIME DEMOCRÁTICO E INTERESSES SOCIAIS E INDIVIDUAIS INDISPONÍVEIS, COM ATUAÇÃO NAS ÁREAS CRIMINAL, CIVIL, INTERESSES DIFUSOS E COLETIVOS, DENTRE OUTRAS.

OBJETIVOS ESTRATÉGICOS (PMDI)

- SEM OBJETIVO ESTRATÉGICO

INDICADORES FINALÍSTICOS (PMDI)

- SEM INDICADORES FINALÍSTICOS

VALOR DO PROGRAMA NO ANO	2015	2016	2017	2018
ORÇAMENTO FISCAL	663.787.013	697.559.302	709.826.950	721.001.937
Despesas correntes	662.787.013	697.559.302	709.826.950	721.001.937
Despesas de capital	1.000.000	0	0	0
ORÇAMENTO DE INVESTIMENTO DAS EMPRESAS CONTROLADAS PELO ESTADO	0	0	0	0
TOTAL	663.787.013	697.559.302	709.826.950	721.001.937

AÇÕES DO PROGRAMA POR UNIDADE ORÇAMENTÁRIA

1091 - PROCURADORIA GERAL DE JUSTIÇA

4493 - OPERACIONALIZAÇÃO DAS ATRIBUIÇÕES INSTITUCIONAIS DO MINISTÉRIO PÚBLICO - PROCURADORIA E PROMOTORIA DE JUSTIÇA

FINALIDADE : ATUAR JUDICIALMENTE NO PROCESSO CÍVEL E CRIMINAL DE PRIMEIRA E SEGUNDA INSTÂNCIAS, PERANTE AOS TRIBUNAIS DE JUSTIÇA, DE ALÇADA, DE JUSTIÇA MILITAR E EXTRAJUDICIALMENTE, PELA MOVIMENTAÇÃO DE FEITOS NO TRIBUNAL DE CONTAS, INQUÉRITOS, EXPEDIENTES E OUTROS PROCEDIMENTOS.

PRODUTO : AÇÃO ADMINISTRATIVA REALIZADA

UNIDADE DE MEDIDA : AÇÃO

M e t a s

(R\$ 1,00)

REGIÕES	2015		2016		2017		2018	
	Físicas	Financeiras	Físicas	Financeiras	Físicas	Financeiras	Físicas	Financeiras
Central	1	663.787.013	1	697.559.302	1	709.826.950	1	721.001.937
TOTAL	1	663.787.013	1	697.559.302	1	709.826.950	1	721.001.937

PLANO PLURIANUAL DE AÇÃO GOVERNAMENTAL 2012 - 2015 - Exercício 2015
Programas e Ações por Redes de Desenvolvimento Integrado
Programas Especiais

PROGRAMA 704 - EDIÇÃO, IMPRESSÃO, COMERCIALIZAÇÃO E DIVULGAÇÃO DO JORNAL MINAS GERAIS E DOS SERVIÇOS GRÁFICOS | Programa Especial

UNIDADE RESPONSÁVEL : 2391 - IMPRENSA OFICIAL DO ESTADO DE MINAS GERAIS

OBJETIVO : ASSEGURAR A PUBLICIDADE E ACESSIBILIDADE AO CONTEÚDO DO DIÁRIO OFICIAL DO ESTADO, COM AGILIDADE E DISPONIBILIZAR PRODUTOS GRÁFICOS DIVERSIFICADOS E DE QUALIDADE.

OBJETIVOS ESTRATÉGICOS (PMDI)

- SEM OBJETIVO ESTRATÉGICO

INDICADORES FINALÍSTICOS (PMDI)

- SEM INDICADORES FINALÍSTICOS

Indicador do Programa (Unidade de Medida)	Referência		2015	2016	2017	2018
	Data	Índice				
PERCENTUAL DE PROCESSOS REALIZADOS DENTRO DO PRAZO (%)	4/7/2014	100,000	100,000	100,000	100,000	100,000

VALOR DO PROGRAMA NO ANO	2015	2016	2017	2018
ORÇAMENTO FISCAL	16.151.924	51.624.986	53.948.111	56.375.776
Despesas correntes	16.151.924	31.674.986	33.100.361	34.589.877
Despesas de capital	0	19.950.000	20.847.750	21.785.899
ORÇAMENTO DE INVESTIMENTO DAS EMPRESAS CONTROLADAS PELO ESTADO	0	0	0	0
TOTAL	16.151.924	51.624.986	53.948.111	56.375.776

AÇÕES DO PROGRAMA POR UNIDADE ORÇAMENTÁRIA

2391 - IMPRENSA OFICIAL DO ESTADO DE MINAS GERAIS

4520 - DISPONIBILIZAÇÃO DO JORNAL MINAS GERAIS

FINALIDADE : DISPONIBILIZAR E DIVULGAR O JORNAL MINAS GERAIS, POSSIBILITANDO AOS CIDADÃOS E À SOCIEDADE O ACESSO AOS ATOS OFICIAIS DOS PODERES DO ESTADO DE MINAS GERAIS E AOS DOCUMENTOS DE INTERESSE PÚBLICO E PRIVADO DE CARÁTER OBRIGATÓRIO.

PRODUTO : JORNAL DISPONIBILIZADO

UNIDADE DE MEDIDA : ACESSO

M e t a s

(R\$ 1,00)

REGIÕES	2015		2016		2017		2018	
	Físicas	Financeiras	Físicas	Financeiras	Físicas	Financeiras	Físicas	Financeiras
Central	5.200.000	2.600.000	5.460.000	3.675.000	5.705.700	3.840.375	5.962.456	4.013.192
TOTAL	5.200.000	2.600.000	5.460.000	3.675.000	5.705.700	3.840.375	5.962.456	4.013.192

4137 - EDIÇÃO E IMPRESSÃO DO JORNAL MINAS GERAIS E DE SERVIÇOS GRÁFICOS.

FINALIDADE : EDITAR E IMPRIMIR O JORNAL MINAS GERAIS, VISANDO DIVULGAR OS ATOS OFICIAIS DOS PODERES DO ESTADO, E PRODUZIR SERVIÇOS GRÁFICOS DE QUALIDADE PARA ATENDIMENTO AOS ÓRGÃOS PÚBLICOS E SUPLETIVAMENTE À SOCIEDADE.

PRODUTO : IMPRESSÃO EFETUADA

UNIDADE DE MEDIDA : IMPRESSÃO

M e t a s

(R\$ 1,00)

REGIÕES	2015		2016		2017		2018	
	Físicas	Financeiras	Físicas	Financeiras	Físicas	Financeiras	Físicas	Financeiras
Central	75.000.000	13.551.924	78.750.000	47.949.986	82.293.750	50.107.736	85.996.969	52.362.584
TOTAL	75.000.000	13.551.924	78.750.000	47.949.986	82.293.750	50.107.736	85.996.969	52.362.584

PLANO PLURIANUAL DE AÇÃO GOVERNAMENTAL 2012 - 2015 - Exercício 2015
Programas e Ações por Redes de Desenvolvimento Integrado
Programas Especiais

PROGRAMA 705 - AUXÍLIO FINANCEIRO AO SEGURADO

| Programa Especial

UNIDADE RESPONSÁVEL : 2011 - INSTITUTO DE PREVIDÊNCIA DOS SERVIDORES DO ESTADO DE MINAS GERAIS

OBJETIVO : PROMOVER ATENDIMENTO SOCIOECONÔMICO AO BENEFICIÁRIO E SEUS DEPENDENTES DE BAIXO PODER AQUISITIVO, POR MEIO DA CONCESSÃO DE AUXÍLIOS FINANCEIROS.

OBJETIVOS ESTRATÉGICOS (PMDI)

- SEM OBJETIVO ESTRATÉGICO

INDICADORES FINALÍSTICOS (PMDI)

- SEM INDICADORES FINALÍSTICOS

Indicador do Programa (Unidade de Medida)	Referência		2015	2016	2017	2018
	Data	Índice				
ÍNDICE DE AUXÍLIOS CONCEDIDOS (1/1.000)	17/7/2014	0,600	0,600	0,600	0,600	0,600

VALOR DO PROGRAMA NO ANO	2015	2016	2017	2018
ORÇAMENTO FISCAL	445.000	558.536	558.536	558.536
Despesas correntes	445.000	558.536	558.536	558.536
Despesas de capital	0	0	0	0
ORÇAMENTO DE INVESTIMENTO DAS EMPRESAS CONTROLADAS PELO ESTADO	0	0	0	0
TOTAL	445.000	558.536	558.536	558.536

AÇÕES DO PROGRAMA POR UNIDADE ORÇAMENTÁRIA

2011 - INSTITUTO DE PREVIDÊNCIA DOS SERVIDORES DO ESTADO DE MINAS GERAIS

4099 - CONCESSÃO DE AUXÍLIO FINANCEIRO

FINALIDADE : CONCEDER AUXÍLIO NATALIDADE AO BENEFICIÁRIO E AUXÍLIO FUNERAL AO EXECUTOR DA DESPESA POR ÓBITO DO BENEFICIÁRIO, CUJA REMUNERAÇÃO DE CONTRIBUIÇÃO SEJA INFERIOR OU IGUAL A 2,5 VENCIMENTOS MÍNIMOS ESTADUAL, GARANTINDO AJUDA DE CUSTOS DE ACORDO COM A LEI COMPLEMENTAR Nº 64 DE 25 DE MARÇO DE 2002 E DECRETO 42.897 DE 17 DE SETEMBRO DE 2002 E SUAS ALTERAÇÕES.

PRODUTO : AUXÍLIO NATALIDADE/FUNERAL PAGOS

UNIDADE DE MEDIDA : AUXÍLIO

M e t a s

(R\$ 1,00)

REGIÕES	2015		2016		2017		2018	
	Físicas	Financeiras	Físicas	Financeiras	Físicas	Financeiras	Físicas	Financeiras
Central	278	173.617	349	218.263	349	218.263	349	218.263
Rio Doce	40	24.570	51	31.043	51	31.043	51	31.043
Mata	81	51.010	101	63.819	101	63.819	101	63.819
Sul de Minas	71	39.230	89	49.284	89	49.284	89	49.284
Triângulo	25	13.504	31	16.939	31	16.939	31	16.939
Alto Paranaíba	34	17.927	43	22.823	43	22.823	43	22.823
Centro Oeste	57	29.308	71	36.609	71	36.609	71	36.609
Noroeste de Minas	13	6.327	17	8.160	17	8.160	17	8.160
Norte de Minas	87	48.511	109	60.556	109	60.556	109	60.556
Jequitinhonha / Mucuri	49	30.928	61	38.818	61	38.818	61	38.818
Estadual	16	10.068	20	12.222	20	12.222	20	12.222
TOTAL	751	445.000	942	558.536	942	558.536	942	558.536

PLANO PLURIANUAL DE AÇÃO GOVERNAMENTAL 2012 - 2015 - Exercício 2015
Programas e Ações por Redes de Desenvolvimento Integrado
Programas Especiais

PROGRAMA 706 - PRESTAÇÃO JURISDICIONAL | Programa Especial

UNIDADE RESPONSÁVEL : 4031 - FUNDO ESPECIAL DO PODER JUDICIÁRIO DO ESTADO DE MINAS GERAIS

OBJETIVO : GARANTIR A PRESTAÇÃO JURISDICIONAL COM QUALIDADE, EFICIÊNCIA, PRESTEZA E AGILIDADE POR MEIO DA UTILIZAÇÃO DOS MATERIAIS, BENS, ESTRUTURA, TECNOLOGIA E RECURSOS HUMANOS DISPONÍVEIS AO ACESSO E À PROMOÇÃO DA JUSTIÇA.

OBJETIVOS ESTRATÉGICOS (PMDI)

- SEM OBJETIVO ESTRATÉGICO

INDICADORES FINALÍSTICOS (PMDI)

- SEM INDICADORES FINALÍSTICOS

Indicador do Programa (Unidade de Medida)	Referência		2015	2016	2017	2018
	Data	Índice				
ÍNDICE DE JULGAMENTO (%)	30/6/2014	73,800	75,000	80,000	85,000	90,000

VALOR DO PROGRAMA NO ANO	2015	2016	2017	2018
ORÇAMENTO FISCAL	768.233.886	799.951.124	805.203.200	816.775.183
Despesas correntes	600.970.239	595.195.278	598.378.095	601.720.046
Despesas de capital	167.263.647	204.755.846	206.825.105	215.055.137
ORÇAMENTO DE INVESTIMENTO DAS EMPRESAS CONTROLADAS PELO ESTADO	0	0	0	0
TOTAL	768.233.886	799.951.124	805.203.200	816.775.183

AÇÕES DO PROGRAMA POR UNIDADE ORÇAMENTÁRIA

4031 - FUNDO ESPECIAL DO PODER JUDICIÁRIO DO ESTADO DE MINAS GERAIS

2109 - FORMAÇÃO, APERFEIÇOAMENTO E DESENVOLVIMENTO CONTÍNUO DE PESSOAS

FINALIDADE : CONTRIBUIR PARA O MELHOR FUNCIONAMENTO DA JUSTIÇA, EM BENEFÍCIO DA SOCIEDADE, POR MEIO DA FORMAÇÃO INICIAL E DO DESENVOLVIMENTO CONTÍNUO DOS MAGISTRADOS E SERVIDORES, ALÉM DE DISSEMINAR O CONHECIMENTO ESPECIALIZADO DA INSTITUIÇÃO.

PRODUTO : PESSOA FORMADA CAPACITADA E TREINADA

UNIDADE DE MEDIDA : PESSOA

M e t a s

(R\$ 1,00)

REGIÕES	2015		2016		2017		2018	
	Físicas	Financeiras	Físicas	Financeiras	Físicas	Financeiras	Físicas	Financeiras
Central	8.796	3.298.129	8.796	3.298.108	8.796	3.298.108	8.796	3.298.108
Rio Doce	891	334.087	891	334.081	891	334.081	891	334.081
Mata	1.471	551.563	1.471	551.551	1.471	551.551	1.471	551.551
Sul de Minas	1.938	726.633	1.938	726.653	1.938	726.653	1.938	726.653
Triângulo	1.107	415.081	1.107	415.074	1.107	415.074	1.107	415.074
Alto Paranaíba	419	157.109	419	157.105	419	157.105	419	157.105
Centro Oeste	795	298.096	795	298.088	795	298.088	795	298.088
Noroeste de Minas	215	80.619	215	80.614	215	80.614	215	80.614
Norte de Minas	660	247.473	660	247.469	660	247.469	660	247.469
Jequitinhonha / Mucuri	430	161.232	430	161.227	430	161.227	430	161.227
Estadual	0	0	580	217.475	580	217.475	580	217.475
TOTAL	16.722	6.270.022	17.302	6.487.445	17.302	6.487.445	17.302	6.487.445

PLANO PLURIANUAL DE AÇÃO GOVERNAMENTAL 2012 - 2015 - Exercício 2015
Programas e Ações por Redes de Desenvolvimento Integrado
Programas Especiais

2117 - CONSTRUÇÃO, REFORMA E AQUISIÇÃO DE UNIDADES PREDIAIS DO TRIBUNAL DE JUSTIÇA

FINALIDADE : GARANTIR A INFRAESTRUTURA FÍSICA APROPRIADA ÀS ATIVIDADES ADMINISTRATIVAS E JUDICIAIS, COM OBSERVÂNCIA A CRITÉRIOS DE PRIORIDADE, SUSTENTABILIDADE, ACESSIBILIDADE E SEGURANÇA, CONTRIBUINDO PARA A FORMAÇÃO DE AMBIENTES QUE PROPORCIONEM A EFICIÊNCIA E A QUALIDADE OPERACIONAL ESPERADAS PELA SOCIEDADE.

PRODUTO : UNIDADE PREDIAL CONSTRUÍDA/REFORMADA/AMPLIADA

UNIDADE DE MEDIDA : UNIDADE

M e t a s

(R\$ 1,00)

REGIÕES	2015		2016		2017		2018	
	Físicas	Financeiras	Físicas	Financeiras	Físicas	Financeiras	Físicas	Financeiras
Central	5	49.961.802	2	68.430.220	9	104.507.914	3	152.929.027
Rio Doce	0	0	1	7.135.500	0	0	0	0
Mata	0	0	0	6.069.092	1	2.100.540	0	0
Triângulo	3	29.977.082	0	18.023.811	3	14.241.561	0	0
Alto Paranaíba	1	9.992.360	1	15.125.392	1	10.361.010	0	0
Centro Oeste	1	9.992.360	0	14.690.199	1	8.480.000	0	0
Noroeste de Minas	1	9.992.360	0	0	0	0	0	0
Norte de Minas	0	0	2	585.931	0	0	0	0
Estadual	0	0	0	16.251.849	0	8.301.320	0	2.884.985
TOTAL	11	109.915.964	6	146.311.994	15	147.992.345	3	155.814.012

4117 - MANUTENÇÃO E APRIMORAMENTO DOS JUIZADOS ESPECIAIS

FINALIDADE : GARANTIR A PRESTAÇÃO JURISDICCIONAL COM SIMPLICIDADE, INFORMALIDADE, ECONOMIA PROCESSUAL E CELERIDADE, DE FORMA A ATENDER AOS ANSEIOS DA SOCIEDADE, CONSIDERANDO-SE A COMPETÊNCIA DOS JUIZADOS ESPECIAIS DO ESTADO.

PRODUTO : PROCESSO JULGADO

UNIDADE DE MEDIDA : PROCESSO

M e t a s

(R\$ 1,00)

REGIÕES	2015		2016		2017		2018	
	Físicas	Financeiras	Físicas	Financeiras	Físicas	Financeiras	Físicas	Financeiras
Estadual	726.205	20.077.174	726.205	20.077.174	726.205	20.077.174	726.205	20.077.174
TOTAL	726.205	20.077.174	726.205	20.077.174	726.205	20.077.174	726.205	20.077.174

PLANO PLURIANUAL DE AÇÃO GOVERNAMENTAL 2012 - 2015 - Exercício 2015
Programas e Ações por Redes de Desenvolvimento Integrado
Programas Especiais

4660 - DILIGÊNCIAS JUDICIAIS EM FEITOS AMPARADOS PELA JUSTIÇA GRATUITA E PELA ADMINISTRAÇÃO DIRETA DO ESTADO

FINALIDADE : PERMITIR O ACESSO À JUSTIÇA ÀS PESSOAS QUE COMPROVEM INSUFICIÊNCIA DE RECURSOS, BEM COMO GARANTIR A REALIZAÇÃO DE DILIGÊNCIAS JUDICIAIS EM PROCESSOS AMPARADOS PELA JUSTIÇA GRATUITA E DA ADMINISTRAÇÃO DIRETA DO ESTADO.

PRODUTO : DILIGÊNCIA REALIZADA

UNIDADE DE MEDIDA : DILIGÊNCIA

M e t a s

(R\$ 1,00)

REGIÕES	2015		2016		2017		2018	
	Físicas	Financeiras	Físicas	Financeiras	Físicas	Financeiras	Físicas	Financeiras
Central	1.270.523	15.724.360	1.334.050	15.469.519	1.400.746	16.242.997	1.470.794	17.055.146
Rio Doce	273.408	3.170.412	287.081	3.328.936	301.432	3.495.385	316.503	3.670.153
Mata	401.185	4.652.107	421.246	4.884.714	442.307	5.128.950	464.422	5.385.396
Sul de Minas	528.993	6.134.159	555.444	6.440.867	583.214	6.762.908	612.375	7.101.053
Triângulo	298.297	3.459.025	313.212	3.631.980	328.874	3.813.577	345.314	4.004.255
Alto Paranaíba	141.338	1.638.943	148.404	1.720.890	155.825	1.806.936	163.618	1.897.283
Centro Oeste	242.984	2.817.622	255.134	2.958.502	267.888	3.106.425	281.285	3.261.746
Noroeste de Minas	66.428	770.292	69.749	808.809	73.237	849.248	76.897	891.711
Norte de Minas	210.930	2.445.929	221.477	2.568.221	232.551	2.696.633	244.178	2.831.466
Jequitinhonha / Mucuri	147.089	1.705.631	154.445	1.790.913	162.165	1.880.460	170.272	1.974.482
TOTAL	3.581.175	42.518.480	3.760.242	43.603.351	3.948.239	45.783.519	4.145.658	48.072.691

4306 - INICIATIVAS ESTRATÉGICAS DO PODER JUDICIÁRIO

FINALIDADE : EXECUTAR AÇÕES E PROJETOS QUE VISEM Atingir OS RESULTADOS ESTABELECIDOS PELOS MACRODESAFIOS INSTITUÍDOS PELA POLÍTICA NACIONAL DO PODER JUDICIÁRIO, QUE BUSCAM UMA PRESTAÇÃO JURISDICCIONAL COM QUALIDADE, EFICIÊNCIA E PRESTEZA.

PRODUTO : PROCESSO JULGADO

UNIDADE DE MEDIDA : PROCESSO

M e t a s

(R\$ 1,00)

REGIÕES	2015		2016		2017		2018	
	Físicas	Financeiras	Físicas	Financeiras	Físicas	Financeiras	Físicas	Financeiras
Central	1.041.887	10.603.485	1.093.980	11.133.663	1.148.679	11.690.337	1.206.117	12.274.857
Rio Doce	172.931	1.759.952	181.576	1.847.948	190.657	1.940.346	200.188	2.037.363
Mata	264.192	2.688.733	277.402	2.823.170	291.270	2.964.325	305.835	3.112.545
Sul de Minas	358.013	3.643.564	375.915	3.825.745	394.708	4.017.035	414.447	4.217.883
Triângulo	261.759	2.663.970	274.846	2.797.169	288.590	2.937.028	303.017	3.083.879
Alto Paranaíba	92.732	943.751	97.368	990.938	102.237	1.040.486	107.348	1.092.510
Centro Oeste	134.554	1.369.380	141.285	1.437.852	148.347	1.509.743	155.763	1.585.232
Noroeste de Minas	47.703	485.483	50.089	509.756	52.594	535.245	55.223	562.005
Norte de Minas	144.013	1.465.649	151.212	1.538.930	158.776	1.615.876	166.714	1.696.667
Jequitinhonha / Mucuri	86.671	882.068	91.006	926.172	95.554	972.479	100.331	1.021.103
TOTAL	2.604.455	26.506.035	2.734.679	27.831.343	2.871.412	29.222.900	3.014.983	30.684.044

PLANO PLURIANUAL DE AÇÃO GOVERNAMENTAL 2012 - 2015 - Exercício 2015
Programas e Ações por Redes de Desenvolvimento Integrado
Programas Especiais

2050 - GESTÃO DE 1ª E 2ª INSTÂNCIAS

FINALIDADE : COORDENAR, IMPLEMENTAR E AVALIAR AÇÕES DE PLANEJAMENTO, FISCALIZAÇÃO, GESTÃO E FINANÇAS, EXECUTANDO OS SERVIÇOS DE APOIO E SUPORTE TÉCNICO ADMINISTRATIVO NECESSÁRIOS AO CUMPRIMENTO DAS ATRIBUIÇÕES INSTITUCIONAIS.

PRODUTO : AÇÃO DE APOIO À GESTÃO INSTITUCIONAL REALIZADA

UNIDADE DE MEDIDA : AÇÃO

M e t a s

(R\$ 1,00)

REGIÕES	2015		2016		2017		2018	
	Físicas	Financeiras	Físicas	Financeiras	Físicas	Financeiras	Físicas	Financeiras
Estadual	1	561.946.211	1	555.639.817	1	555.639.817	1	555.639.817
TOTAL	1	561.946.211	1	555.639.817	1	555.639.817	1	555.639.817

2066 - REALIZAÇÃO DE EXAMES NAS AÇÕES DE INVESTIGAÇÃO DE PATERNIDADE

FINALIDADE : PAGAR DESPESAS COM EXAME DE ÁCIDO DESOXIRRIBONUCLEÍCO - DNA - PARA OS BENEFÍCIOS DA ASSISTÊNCIA JUDICIÁRIA GRATUITA NAS AÇÕES DE INVESTIGAÇÃO DE PATERNIDADE.

PRODUTO : EXAME REALIZADO.

UNIDADE DE MEDIDA : UNIDADE

M e t a s

(R\$ 1,00)

REGIÕES	2015		2016		2017		2018	
	Físicas	Financeiras	Físicas	Financeiras	Físicas	Financeiras	Físicas	Financeiras
Central	10.000	1.000.000	0	0	0	0	0	0
TOTAL	10.000	1.000.000	0	0	0	0	0	0

PLANO PLURIANUAL DE AÇÃO GOVERNAMENTAL 2012 - 2015 - Exercício 2015
Programas e Ações por Redes de Desenvolvimento Integrado
Programas Especiais

PROGRAMA 707 - AMPLIAÇÃO DA EFICIÊNCIA NA GESTÃO PROCESSUAL | Programa Especial

UNIDADE RESPONSÁVEL : 1081 - ADVOCACIA GERAL DO ESTADO

OBJETIVO : IMPLEMENTAR AÇÕES DE MODERNIZAÇÃO INSTITUCIONAL, EM ESPECIAL, A OTIMIZAÇÃO DOS PROCESSOS INTERNOS QUE CONFIGURA-SE COMO PREMISSA PARA A EFETIVIDADE DA IMPLANTAÇÃO DO SISTEMA DE GESTÃO PROCESSUAL - TRIBUNUS

OBJETIVOS ESTRATÉGICOS (PMDI)

- SEM OBJETIVO ESTRATÉGICO

INDICADORES FINALÍSTICOS (PMDI)

- SEM INDICADORES FINALÍSTICOS

Indicador do Programa (Unidade de Medida)	Referência		2015	2016	2017	2018
	Data	Índice				
PROCESSOS DE NEGÓCIOS INFORMATIZADOS (UNIDADE)	30/6/2014	1,000	1,000	1,000	1,000	1,000

VALOR DO PROGRAMA NO ANO	2015	2016	2017	2018
ORÇAMENTO FISCAL	1.774.571	1.348.024	1.272.454	1.185.580
Despesas correntes	1.774.571	1.348.024	1.272.454	1.185.580
Despesas de capital	0	0	0	0
ORÇAMENTO DE INVESTIMENTO DAS EMPRESAS CONTROLADAS PELO ESTADO	0	0	0	0
TOTAL	1.774.571	1.348.024	1.272.454	1.185.580

AÇÕES DO PROGRAMA POR UNIDADE ORÇAMENTÁRIA

1081 - ADVOCACIA GERAL DO ESTADO

1028 - OTIMIZAÇÃO DOS PROCESSOS INTERNOS

FINALIDADE : A OTIMIZAÇÃO DOS PROCESSOS INTERNOS É PREMISSA PARA A INFORMATIZAÇÃO DO CONTROLE E TRAMITAÇÃO DE EXPEDIENTES DO ÓRGÃO E TEM COMO OBJETIVO A DIMINUIÇÃO NO TEMPO DE TRAMITAÇÃO INTERNA DOS DOCUMENTOS, CONTRIBUINDO PARA MAIOR CELERIDADE NA ELABORAÇÃO DAS MANIFESTAÇÕES PROCESSUAIS.

PRODUTO : PROCESSO MODERNIZADO E OTIMIZADO

UNIDADE DE MEDIDA : UNIDADE

M e t a s

(R\$ 1,00)

REGIÕES	2015		2016		2017		2018	
	Físicas	Financeiras	Físicas	Financeiras	Físicas	Financeiras	Físicas	Financeiras
Central	1	1.774.571	1	1.348.024	1	1.272.454	1	1.185.580
TOTAL	1	1.774.571	1	1.348.024	1	1.272.454	1	1.185.580

PLANO PLURIANUAL DE AÇÃO GOVERNAMENTAL 2012 - 2015 - Exercício 2015
Programas e Ações por Redes de Desenvolvimento Integrado
Programas Especiais

PROGRAMA 709 - COMUNICAÇÃO SOCIAL

| Programa Especial

UNIDADE RESPONSÁVEL : 1491 - SECRETARIA DE ESTADO DE GOVERNO

OBJETIVO : FORMULAR E COORDENAR A POLÍTICA ESTADUAL DE COMUNICAÇÃO SOCIAL E SUPERVISIONAR SUA EXECUÇÃO NAS INSTITUIÇÕES QUE COMPÕEM SUA ÁREA DE COMPETÊNCIA, DE MODO A DIVULGAR INFORMAÇÕES SOBRE AS AÇÕES E PROGRAMAS GOVERNAMENTAIS, ATRAÇÕES E EVENTOS DE INTERESSE SOCIAL, DE FORMA TEMPESTIVA, PRECISA E TRANSPARENTE.

OBJETIVOS ESTRATÉGICOS (PMDI)

- SEM OBJETIVO ESTRATÉGICO

INDICADORES FINALÍSTICOS (PMDI)

- SEM INDICADORES FINALÍSTICOS

VALOR DO PROGRAMA NO ANO	2015	2016	2017	2018
ORÇAMENTO FISCAL	96.328.962	42.184.002	44.280.701	46.482.908
Despesas correntes	96.328.962	42.184.002	44.280.701	46.482.908
Despesas de capital	0	0	0	0
ORÇAMENTO DE INVESTIMENTO DAS EMPRESAS CONTROLADAS PELO ESTADO	0	0	0	0
TOTAL	96.328.962	42.184.002	44.280.701	46.482.908

AÇÕES DO PROGRAMA POR UNIDADE ORÇAMENTÁRIA

1491 - SECRETARIA DE ESTADO DE GOVERNO

4680 - DIVULGAÇÃO GOVERNAMENTAL

FINALIDADE : DIVULGAR O ESTADO E AS AÇÕES GOVERNAMENTAIS, POR MEIO DE MATERIAS E ATENDIMENTO À IMPRENSA, DE EVENTOS INSTITUCIONAIS E CÍVICOS E DO APOIO A CONFERÊNCIAS, SEMINÁRIOS, CURSOS E AÇÕES CULTURAIS, E ESPORTIVAS DE INTERESSE PÚBLICO, E DE CAMPANHAS E AÇÕES DE PROPAGANDA DE CARÁTER EDUCATIVO, INFORMATIVO OU DE ORIENTAÇÃO SOCIAL, DE ACORDO COM AS DIRETRIZES DO GOVERNO DO ESTADO.

PRODUTO : MATERIA/CAMPANHA/EVENTO REALIZADO

UNIDADE DE MEDIDA : UNIDADE

M e t a s

(R\$ 1,00)

REGIÕES	2015		2016		2017		2018	
	Físicas	Financeiras	Físicas	Financeiras	Físicas	Financeiras	Físicas	Financeiras
Central	1	3.375.612	1	1.996.462	1	2.096.285	1	2.201.099
Estadual	1.250	92.953.350	1.250	40.187.540	1.250	42.184.416	1.250	44.281.809
TOTAL	1.251	96.328.962	1.251	42.184.002	1.251	44.280.701	1.251	46.482.908

PLANO PLURIANUAL DE AÇÃO GOVERNAMENTAL 2012 - 2015 - Exercício 2015
Programas e Ações por Redes de Desenvolvimento Integrado
Programas Especiais

PROGRAMA 710 - ASSESSORAMENTO SUPERIOR

| Programa Especial

UNIDADE RESPONSÁVEL : 1631 - SECRETARIA-GERAL

OBJETIVO : PROCEDER A DIREÇÃO, SUPERVISÃO, COORDENAÇÃO E ASSESSORAMENTO TÉCNICO E JURÍDICO AO GOVERNADOR E VICE-GOVERNADOR DO ESTADO, BEM COMO PROMOVER AS ATIVIDADES DE CERIMONIAL NO CONTATO COM AUTORIDADES.

OBJETIVOS ESTRATÉGICOS (PMDI)

- SEM OBJETIVO ESTRATÉGICO

INDICADORES FINALÍSTICOS (PMDI)

- SEM INDICADORES FINALÍSTICOS

VALOR DO PROGRAMA NO ANO	2015	2016	2017	2018
ORÇAMENTO FISCAL	1.357.502	993.000	1.037.800	1.085.600
Despesas correntes	1.357.502	993.000	1.037.800	1.085.600
Despesas de capital	0	0	0	0
ORÇAMENTO DE INVESTIMENTO DAS EMPRESAS CONTROLADAS PELO ESTADO	0	0	0	0
TOTAL	1.357.502	993.000	1.037.800	1.085.600

AÇÕES DO PROGRAMA POR UNIDADE ORÇAMENTÁRIA

1631 - SECRETARIA-GERAL

4070 - CERIMONIAL DO GOVERNADOR

FINALIDADE : PLANEJAR, ORGANIZAR, COORDENAR E SUPERVISIONAR AS SOLENIDADES E RECEPÇÕES DO GOVERNADOR, E ACOMPANHAR SUA REALIZAÇÃO PRESTANDO ESCLARECIMENTOS DE NATUREZA PROTOCOLAR, POR USO ADEQUADO DE PRECEDENCIA NOS EVENTOS E CERIMONIAS OFICIAIS.

PRODUTO : EVENTO REALIZADO

UNIDADE DE MEDIDA : EVENTO

M e t a s

(R\$ 1,00)

REGIÕES	2015		2016		2017		2018	
	Físicas	Financeiras	Físicas	Financeiras	Físicas	Financeiras	Físicas	Financeiras
Central	350	643.028	350	463.000	350	476.000	350	490.000
TOTAL	350	643.028	350	463.000	350	476.000	350	490.000

4071 - ASSESSORAMENTO À GESTÃO DO VICE GOVERNADOR

FINALIDADE : PRESTAR APOIO E ASSESSORAMENTO ADMINISTRATIVO, TÉCNICO, OPERACIONAL E POLÍTICO AO VICE-GOVERNADOR NO DESEMPENHO DE SUAS ATRIBUIÇÕES CONSTITUCIONAIS E NAS FUNÇÕES A ELE CONFERIDAS POR LEI OU DELEGADAS PELO GOVERNADOR DO ESTADO.

PRODUTO : ASSESSORIA PRESTADA

UNIDADE DE MEDIDA : ASSESSORIA

M e t a s

(R\$ 1,00)

REGIÕES	2015		2016		2017		2018	
	Físicas	Financeiras	Físicas	Financeiras	Físicas	Financeiras	Físicas	Financeiras
Central	1	357.237	1	265.000	1	280.900	1	297.800
TOTAL	1	357.237	1	265.000	1	280.900	1	297.800

PLANO PLURIANUAL DE AÇÃO GOVERNAMENTAL 2012 - 2015 - Exercício 2015
Programas e Ações por Redes de Desenvolvimento Integrado
Programas Especiais

4073 - ASSESSORAMENTO À GESTÃO DO GOVERNADOR DO ESTADO

FINALIDADE : PRESTAR ASSESSORAMENTO DIRETO AO GOVERNADOR DO ESTADO NO DESEMPENHO DE SUAS ATRIBUIÇÕES CONSTITUCIONAIS E LEGAIS.

PRODUTO : ASSESSORIA PRESTADA

UNIDADE DE MEDIDA : ASSESSORIA

M e t a s

(R\$ 1,00)

REGIÕES	2015		2016		2017		2018	
	Físicas	Financeiras	Físicas	Financeiras	Físicas	Financeiras	Físicas	Financeiras
Central	1	357.237	1	265.000	1	280.900	1	297.800
TOTAL	1	357.237	1	265.000	1	280.900	1	297.800

PLANO PLURIANUAL DE AÇÃO GOVERNAMENTAL 2012 - 2015 - Exercício 2015
Programas e Ações por Redes de Desenvolvimento Integrado
Programas Especiais

PROGRAMA 711 - REPRESENTAÇÃO JURÍDICA DO ESTADO

| Programa Especial

UNIDADE RESPONSÁVEL : 1081 - ADVOCACIA GERAL DO ESTADO

OBJETIVO : PROTEGER O INTERESSE PÚBLICO E O PATRIMÔNIO MINEIRO POR MEIO DA REPRESENTAÇÃO DO ESTADO PERANTE QUALQUER JUÍZO OU TRIBUNAL EM TODAS AS QUESTÕES LEGAIS, BEM COMO DAR CONSULTORIA JURÍDICA E ACESSORAMENTO TÉCNICO-LEGISLATIVO A TODA A ADMINISTRAÇÃO PÚBLICA DIRETA E INDIRETA.

OBJETIVOS ESTRATÉGICOS (PMDI)

- SEM OBJETIVO ESTRATÉGICO

INDICADORES FINALÍSTICOS (PMDI)

- SEM INDICADORES FINALÍSTICOS

Indicador do Programa (Unidade de Medida)	Referência		2015	2016	2017	2018
	Data	Índice				
CERTIDÃO DÍVIDA ATIVA AJUIZADA EM 30 DIAS (UNIDADE)	31/12/2013	7.717,000	6.056,000	6.661,000	7.328,000	8.061,000
MANDADOS DE CITAÇÃO E NOTIFICAÇÕES (UNIDADE)	31/12/2013	50.938,000	36.996,000	40.696,000	44.765,000	49.241,000

VALOR DO PROGRAMA NO ANO	2015	2016	2017	2018
ORÇAMENTO FISCAL	16.340.003	4.287.533	4.536.209	4.799.310
Despesas correntes	16.340.003	4.287.533	4.536.209	4.799.310
Despesas de capital	0	0	0	0
ORÇAMENTO DE INVESTIMENTO DAS EMPRESAS CONTROLADAS PELO ESTADO	0	0	0	0
TOTAL	16.340.003	4.287.533	4.536.209	4.799.310

AÇÕES DO PROGRAMA POR UNIDADE ORÇAMENTÁRIA

1081 - ADVOCACIA GERAL DO ESTADO

4259 - REPRESENTAÇÃO JUDICIAL, COBRANÇA DA DÍVIDA ATIVA E ACESSORAMENTO JURÍDICO AO ESTADO NA REGIÃO METROPOLITANA DE BELO HORIZONTE E NO INTERIOR.

FINALIDADE : ATUAR REPRESSIVAMENTE COMBATENDO AS TESES DOS PARTICULARES NO CONTENCIOSO JUDICIAL, MITIGANDO AS EVENTUAIS CONDENAÇÕES E, CONSEQUENTEMENTE, O COMPROMETIMENTO DO ORÇAMENTO PÚBLICO; ASSEGURAR O RECEBIMENTO DOS TRIBUTOS ESTADUAIS; PRESTAR CONSULTORIA JURÍDICA E ACESSORAMENTO TÉCNICO-LEGISLATIVO AO PODER EXECUTIVO, BEM COMO RESPONDER CONSULTA FORMULADA PELO GOVERNADOR DO ESTADO, PELOS SECRETÁRIOS DE ESTADO E DIRIGENTES DE ÓRGÃOS AUTÔNOMOS, AUTARQUIAS E FUNDAÇÕES.

PRODUTO : ATENDIMENTO JURÍDICO PRESTADO

UNIDADE DE MEDIDA : ATENDIMENTO

M e t a s

(R\$ 1,00)

REGIÕES	2015		2016		2017		2018	
	Físicas	Financeiras	Físicas	Financeiras	Físicas	Financeiras	Físicas	Financeiras
Central	47.202	6.810.651	51.922	2.376.515	57.113	2.514.354	62.827	2.660.188
Rio Doce	7.077	439.672	7.784	356.312	8.564	376.977	9.419	398.842
Mata	5.572	346.171	6.130	280.537	6.742	296.808	7.416	314.024
Sul de Minas	7.964	494.779	8.760	400.970	9.637	424.225	10.600	448.830
Triângulo	6.151	382.143	6.767	309.689	7.443	327.652	8.187	346.654
Alto Paranaíba	1.320	82.008	1.452	66.459	1.597	70.314	1.757	74.392
Centro Oeste	4.821	299.514	5.303	242.727	5.833	256.805	6.417	271.699
Norte de Minas	3.013	187.189	3.314	151.698	3.646	160.496	4.010	169.805
TOTAL	83.120	9.042.127	91.432	4.184.907	100.575	4.427.631	110.633	4.684.434

PLANO PLURIANUAL DE AÇÃO GOVERNAMENTAL 2012 - 2015 - Exercício 2015
Programas e Ações por Redes de Desenvolvimento Integrado
Programas Especiais

4012 - CUMPRIMENTO DE DETERMINAÇÕES JUDICIAIS DECORRENTES DO ACESSO GRATUITO À JUSTIÇA

FINALIDADE : VIABILIZAR O PAGAMENTO ADMINISTRATIVO DE DESPESAS ORIUNDAS DE DETERMINAÇÕES JUDICIAIS EM DECORRÊNCIA DO ACESSO À JUSTIÇA DAS PESSOAS QUE COMPROVEM INSUFICIÊNCIA DE RECURSOS.

PRODUTO : DETERMINAÇÃO JUDICIAL ATENDIDA

UNIDADE DE MEDIDA : UNIDADE

M e t a s

(R\$ 1,00)

REGIÕES	2015		2016		2017		2018	
	Físicas	Financeiras	Físicas	Financeiras	Físicas	Financeiras	Físicas	Financeiras
Central	24	7.297.876	24	102.626	24	108.578	24	114.876
TOTAL	24	7.297.876	24	102.626	24	108.578	24	114.876

PLANO PLURIANUAL DE AÇÃO GOVERNAMENTAL 2012 - 2015 - Exercício 2015
Programas e Ações por Redes de Desenvolvimento Integrado
Programas Especiais

PROGRAMA 712 - ADMINISTRAÇÃO DE PALÁCIOS

| Programa Especial

UNIDADE RESPONSÁVEL : 1631 - SECRETARIA-GERAL

OBJETIVO : EXECUTAR AS ATIVIDADES RELATIVAS AO FUNCIONAMENTO E À MANUTENÇÃO DOS PALÁCIOS DA LIBERDADE, DOS DESPACHOS E DAS MANGABEIRAS (RESIDÊNCIA OFICIAL DO GOVERNADOR).

OBJETIVOS ESTRATÉGICOS (PMDI)

- SEM OBJETIVO ESTRATÉGICO

INDICADORES FINALÍSTICOS (PMDI)

- SEM INDICADORES FINALÍSTICOS

VALOR DO PROGRAMA NO ANO	2015	2016	2017	2018
ORÇAMENTO FISCAL	2.715.007	1.966.500	2.035.327	2.106.563
Despesas correntes	2.715.007	1.966.500	2.035.327	2.106.563
Despesas de capital	0	0	0	0
ORÇAMENTO DE INVESTIMENTO DAS EMPRESAS CONTROLADAS PELO ESTADO	0	0	0	0
TOTAL	2.715.007	1.966.500	2.035.327	2.106.563

AÇÕES DO PROGRAMA POR UNIDADE ORÇAMENTÁRIA

1631 - SECRETARIA-GERAL

4077 - ADMINISTRAÇÃO DOS PALÁCIOS GOVERNAMENTAIS

FINALIDADE : SUPERVISIONAR E COORDENAR AS ATIVIDADES RELATIVAS À MANUTENÇÃO DOS PALÁCIOS GOVERNAMENTAIS, VISANDO O FUNCIONAMENTO ADEQUADO E A CONSERVAÇÃO DO PATRIMÔNIO CULTURAL, MATERIAL E IMATERIAL.

PRODUTO : PALÁCIO MANTIDO

UNIDADE DE MEDIDA : PALÁCIO

M e t a s

(R\$ 1,00)

REGIÕES	2015		2016		2017		2018	
	Físicas	Financeiras	Físicas	Financeiras	Físicas	Financeiras	Físicas	Financeiras
Central	3	2.715.007	3	1.966.500	3	2.035.327	3	2.106.563
TOTAL	3	2.715.007	3	1.966.500	3	2.035.327	3	2.106.563

PLANO PLURIANUAL DE AÇÃO GOVERNAMENTAL 2012 - 2015 - Exercício 2015
Programas e Ações por Redes de Desenvolvimento Integrado
Programas Especiais

PROGRAMA 714 - AQUISIÇÃO, CONSTRUÇÃO, REPAROS DE BENS IMÓVEIS | Programa Especial

UNIDADE RESPONSÁVEL : 1091 - PROCURADORIA GERAL DE JUSTIÇA

OBJETIVO : CONSTRUÇÃO E REFORMAS DE NOVAS UNIDADES PREDIAIS - SEDES PRÓPRIAS PARA O MINISTÉRIO PÚBLICO NA CAPITAL E INTERIOR - A FIM DE AMPLIAR A ATUAÇÃO INSTITUCIONAL E PROPICIAR MELHORES SERVIÇOS.

OBJETIVOS ESTRATÉGICOS (PMDI)

- SEM OBJETIVO ESTRATÉGICO

INDICADORES FINALÍSTICOS (PMDI)

- SEM INDICADORES FINALÍSTICOS

VALOR DO PROGRAMA NO ANO	2015	2016	2017	2018
ORÇAMENTO FISCAL	13.000.000	5.000.000	5.000.000	5.000.000
Despesas correntes	0	0	0	0
Despesas de capital	13.000.000	5.000.000	5.000.000	5.000.000
ORÇAMENTO DE INVESTIMENTO DAS EMPRESAS CONTROLADAS PELO ESTADO	0	0	0	0
TOTAL	13.000.000	5.000.000	5.000.000	5.000.000

AÇÕES DO PROGRAMA POR UNIDADE ORÇAMENTÁRIA

1091 - PROCURADORIA GERAL DE JUSTIÇA

1064 - CONSTRUÇÃO, AMPLIAÇÃO E REFORMA DE SEDES PRÓPRIAS

FINALIDADE : CONSTRUÇÃO E REFORMA DE NOVAS UNIDADES PREDIAIS (SEDES PRÓPRIAS) PARA O MINISTÉRIO PÚBLICO ESTADUAL NA CAPITAL E INTERIOR.

PRODUTO : UNIDADE CONSTRUÍDA/REFORMADA/AMPLIADA

UNIDADE DE MEDIDA : UNIDADE

M e t a s

(R\$ 1,00)

REGIÕES	2015		2016		2017		2018	
	Físicas	Financeiras	Físicas	Financeiras	Físicas	Financeiras	Físicas	Financeiras
Estadual	3	13.000.000	5	5.000.000	5	5.000.000	5	5.000.000
TOTAL	3	13.000.000	5	5.000.000	5	5.000.000	5	5.000.000

PLANO PLURIANUAL DE AÇÃO GOVERNAMENTAL 2012 - 2015 - Exercício 2015
Programas e Ações por Redes de Desenvolvimento Integrado
Programas Especiais

PROGRAMA 715 - ASSISTÊNCIA À SAÚDE DOS SEGURADOS E DOS SEUS DEPENDENTES | Programa Especial

UNIDADE RESPONSÁVEL : 2121 - INSTITUTO DE PREVIDÊNCIA DOS SERVIDORES MILITARES DO ESTADO DE MINAS GERAIS

OBJETIVO : PRESTAR ASSISTÊNCIA MÉDICO-HOSPITALAR, FARMACÊUTICA, PSICOLÓGICA, ODONTOLÓGICA E AQUISIÇÃO DE PRÓTESE E ÓRTESE VISANDO À PREVENÇÃO DE DOENÇAS E À RECUPERAÇÃO DA SAÚDE DOS SEGURADOS E SEUS DEPENDENTES.

OBJETIVOS ESTRATÉGICOS (PMDI)

- SEM OBJETIVO ESTRATÉGICO

INDICADORES FINALÍSTICOS (PMDI)

- SEM INDICADORES FINALÍSTICOS

Indicador do Programa (Unidade de Medida)	Referência		2015	2016	2017	2018
	Data	Índice				
ÍNDICE DE COBERTURA DA ASSISTÊNCIA À SAÚDE DOS BENEFICIÁRIOS DO IPSM (ATENDIMENTO/BENEFICIÁRIO)	31/12/2013	22,090	25,130	25,293	25,423	25,553

VALOR DO PROGRAMA NO ANO	2015	2016	2017	2018
ORÇAMENTO FISCAL	555.065.083	590.029.300	619.502.100	650.448.300
Despesas correntes	555.065.083	588.437.532	617.830.791	648.693.474
Despesas de capital	0	1.591.768	1.671.309	1.754.826
ORÇAMENTO DE INVESTIMENTO DAS EMPRESAS CONTROLADAS PELO ESTADO	0	0	0	0
TOTAL	555.065.083	590.029.300	619.502.100	650.448.300

AÇÕES DO PROGRAMA POR UNIDADE ORÇAMENTÁRIA

2121 - INSTITUTO DE PREVIDÊNCIA DOS SERVIDORES MILITARES DO ESTADO DE MINAS GERAIS

4392 - ASSISTÊNCIA MÉDICO-HOSPITALAR AOS SEGURADOS MILITARES E A SEUS DEPENDENTES

FINALIDADE : PRESTAR ASSISTÊNCIA MÉDICO-HOSPITALAR, FARMACÊUTICA, PSICOLÓGICA E ADQUIRIR APARELHOS DE PRÓTESE E ÓRTESE VISANDO À PREVENÇÃO DE DOENÇAS E À RECUPERAÇÃO DA SAÚDE DOS SEGURADOS E SEUS DEPENDENTES POR MEIO DE CONVÊNIOS E CREDENCIAMENTOS.

PRODUTO : ATENDIMENTO REALIZADO

UNIDADE DE MEDIDA : ATENDIMENTO

M e t a s

(R\$ 1,00)

REGIÕES	2015		2016		2017		2018	
	Físicas	Financeiras	Físicas	Financeiras	Físicas	Financeiras	Físicas	Financeiras
Central	2.778.455	313.326.841	2.834.028	292.758.600	2.890.711	307.393.400	2.948.529	322.759.800
Rio Doce	331.154	27.667.950	337.776	34.888.900	344.530	36.631.900	351.420	38.462.100
Mata	497.085	41.531.772	507.026	52.371.400	517.166	54.987.400	527.508	57.734.500
Sul de Minas	378.357	31.610.200	385.926	39.857.900	393.648	41.847.100	401.520	43.935.600
Triângulo	331.171	27.670.033	337.796	34.892.400	344.553	36.636.500	351.444	38.467.700
Alto Paranaíba	105.646	8.826.476	107.760	11.129.700	109.915	11.685.500	112.113	12.269.200
Centro Oeste	196.293	16.399.816	200.218	20.679.500	204.224	21.712.200	208.307	22.796.400
Noroeste de Minas	42.171	3.523.347	43.014	4.442.800	43.874	4.664.700	44.750	4.897.600
Norte de Minas	253.950	21.217.679	262.677	26.755.100	267.928	28.091.900	273.283	29.495.300
Jequitinhonha / Mucuri	85.718	7.161.183	87.430	9.029.300	89.180	9.479.600	90.964	9.952.500
TOTAL	5.000.000	498.935.297	5.103.651	526.805.600	5.205.729	553.130.200	5.309.838	580.770.700

PLANO PLURIANUAL DE AÇÃO GOVERNAMENTAL 2012 - 2015 - Exercício 2015
Programas e Ações por Redes de Desenvolvimento Integrado
Programas Especiais

4395 - ASSISTÊNCIA ODONTOLÓGICA AOS SEGURADOS MILITARES E SEUS DEPENDENTES

FINALIDADE : PRESTAR ASSISTÊNCIA ODONTOLÓGICA VISANDO À PREVENÇÃO DE DOENÇAS E À RECUPERAÇÃO DA SAÚDE DOS SEGURADOS E SEUS DEPENDENTES POR MEIO DE CONVÊNIOS E CREDENCIAMENTOS.

PRODUTO : ATENDIMENTO REALIZADO

UNIDADE DE MEDIDA : ATENDIMENTO

M e t a s

(R\$ 1,00)

REGIÕES	2015		2016		2017		2018	
	Físicas	Financeiras	Físicas	Financeiras	Físicas	Financeiras	Físicas	Financeiras
Central	311.633	26.631.039	321.497	28.766.500	327.927	30.202.100	334.482	31.709.600
Rio Doce	62.397	5.912.149	63.643	6.907.200	64.914	7.251.300	66.209	7.612.800
Mata	55.508	5.258.661	56.620	6.142.300	57.752	6.447.600	58.908	6.767.800
Sul de Minas	48.481	4.592.228	49.449	5.363.000	50.437	5.628.600	51.443	5.907.500
Triângulo	44.783	4.243.556	45.680	4.957.500	46.594	5.204.600	47.526	5.464.100
Alto Paranaíba	16.515	1.564.621	16.845	1.827.700	17.183	1.918.500	17.527	2.013.800
Centro Oeste	30.381	2.878.253	30.991	3.362.200	31.610	3.529.100	32.241	3.704.400
Noroeste de Minas	6.838	647.560	6.975	756.200	7.114	793.700	7.257	832.900
Norte de Minas	29.907	2.833.322	30.507	3.309.600	31.118	3.474.000	31.741	3.646.900
Jequitinhonha / Mucuri	16.557	1.568.397	16.888	1.831.500	17.226	1.922.400	17.570	2.017.800
TOTAL	623.000	56.129.786	639.095	63.223.700	651.875	66.371.900	664.904	69.677.600

PLANO PLURIANUAL DE AÇÃO GOVERNAMENTAL 2012 - 2015 - Exercício 2015
Programas e Ações por Redes de Desenvolvimento Integrado
Programas Especiais

PROGRAMA 720 - PLANO DE ATENÇÃO À SAÚDE

| Programa Especial

UNIDADE RESPONSÁVEL : 2011 - INSTITUTO DE PREVIDÊNCIA DOS SERVIDORES DO ESTADO DE MINAS GERAIS

OBJETIVO : ASSEGURAR AO BENEFICIÁRIO DO IPSEMG ACESSO À PRESTAÇÃO DE SERVIÇOS DE ATENÇÃO A SAÚDE, COM FINANCIAMENTO SUSTENTÁVEL, POR MEIO DA GESTÃO DE UMA REDE REGIONALIZADA, REGULADA E QUALIFICADA.

OBJETIVOS ESTRATÉGICOS (PMDI)

- SEM OBJETIVO ESTRATÉGICO

INDICADORES FINALÍSTICOS (PMDI)

- SEM INDICADORES FINALÍSTICOS

Indicador do Programa (Unidade de Medida)	Referência		2015	2016	2017	2018
	Data	Índice				
ÍNDICE DE COBERTURA EM CONSULTA MÉDICA (CONSULTA REALIZADA)	17/7/2014	2,370	2,450	2,530	2,620	2,700

VALOR DO PROGRAMA NO ANO	2015	2016	2017	2018
ORÇAMENTO FISCAL	535.744.664	542.594.706	557.815.714	573.481.938
Despesas correntes	535.744.664	542.594.706	557.815.714	573.481.938
Despesas de capital	0	0	0	0
ORÇAMENTO DE INVESTIMENTO DAS EMPRESAS CONTROLADAS PELO ESTADO	0	0	0	0
TOTAL	535.744.664	542.594.706	557.815.714	573.481.938

AÇÕES DO PROGRAMA POR UNIDADE ORÇAMENTÁRIA

2011 - INSTITUTO DE PREVIDÊNCIA DOS SERVIDORES DO ESTADO DE MINAS GERAIS

4094 - REDE DE ATENÇÃO A SAÚDE CONTRATADA

FINALIDADE : ADEQUAR O ACESSO DOS BENEFICIÁRIOS AOS SERVIÇOS DE ATENÇÃO A SAÚDE POR MEIO DE REDE CREDENCIADA, REGIONALIZADA, HIERARQUIZADA E QUALIFICADA.

PRODUTO : SERVIÇO PRESTADO

UNIDADE DE MEDIDA : SERVIÇO

M e t a s

(R\$ 1,00)

REGIÕES	2015		2016		2017		2018	
	Físicas	Financeiras	Físicas	Financeiras	Físicas	Financeiras	Físicas	Financeiras
Central	4.906.666	241.122.121	5.039.141	179.458.343	5.175.207	184.303.721	5.314.936	189.279.920
Rio Doce	904.831	26.578.440	929.259	33.093.614	954.352	33.987.143	980.120	34.904.797
Mata	2.029.135	59.603.766	2.083.924	74.214.436	2.140.185	76.218.222	2.197.972	78.276.120
Sul de Minas	1.858.402	54.588.555	1.908.575	67.969.840	1.960.110	69.805.029	2.013.030	71.689.762
Triângulo	1.038.307	30.499.174	1.066.343	37.975.434	1.095.133	39.000.772	1.124.700	40.053.791
Alto Paranaíba	785.837	23.083.151	807.055	28.741.520	828.845	29.517.541	851.225	30.314.516
Centro Oeste	833.219	24.474.984	855.717	30.474.537	878.823	31.297.350	902.550	32.142.378
Noroeste de Minas	109.772	3.224.416	112.734	4.014.817	115.778	4.123.218	118.905	4.234.545
Norte de Minas	1.306.165	38.367.293	1.341.435	47.772.263	1.377.654	49.062.114	1.414.848	50.386.788
Jequitinhonha / Mucuri	589.991	17.330.382	605.925	21.578.582	622.282	22.161.205	639.083	22.759.558
TOTAL	14.362.325	518.872.282	14.750.108	525.293.386	15.148.369	539.476.315	15.557.369	554.042.175

PLANO PLURIANUAL DE AÇÃO GOVERNAMENTAL 2012 - 2015 - Exercício 2015
Programas e Ações por Redes de Desenvolvimento Integrado
Programas Especiais

2016 - INFRAESTRUTURA E SUPORTE AO PLANO DE ATENÇÃO A SAÚDE

FINALIDADE : *IMPLANTAR AÇÕES QUE VISEM GARANTIR RECURSOS HUMANOS, MATERIAIS, FINANCEIROS, LOGÍSTICOS E TECNOLÓGICOS NECESSÁRIOS A EXECUÇÃO DE ATIVIDADES DE GESTÃO NOS PROCESSOS DE CONTRATUALIZAÇÃO, AUTORIZAÇÃO, REGULAÇÃO E AUDITORIA, FATURAMENTO E PAGAMENTO, ASSEGURANDO A QUALIFICAÇÃO DA ASSISTÊNCIA À SAÚDE AOS BENEFICIÁRIOS DO IPSEMG.*

PRODUTO : AÇÃO DE SUPORTE À GESTÃO DO PLANO DE ATENÇÃO À SAÚDE REALIZADA

UNIDADE DE MEDIDA : AÇÃO

M e t a s

(R\$ 1,00)

REGIÕES	2015		2016		2017		2018	
	Físicas	Financeiras	Físicas	Financeiras	Físicas	Financeiras	Físicas	Financeiras
Estadual	1	16.872.382	1	17.301.320	1	18.339.399	1	19.439.763
TOTAL	1	16.872.382	1	17.301.320	1	18.339.399	1	19.439.763

PLANO PLURIANUAL DE AÇÃO GOVERNAMENTAL 2012 - 2015 - Exercício 2015
Programas e Ações por Redes de Desenvolvimento Integrado
Programas Especiais

PROGRAMA 721 - CAPITALIZAÇÃO DO BDMG

| Programa Especial

UNIDADE RESPONSÁVEL : 5201 - BANCO DE DESENVOLVIMENTO DE MINAS GERAIS S.A.

OBJETIVO : CAPITALIZAR O BANCO DE DESENVOLVIMENTO DE MINAS GERAIS - BDMG, OBJETIVANDO SEU FORTALECIMENTO E REALIZAÇÃO DE NOVOS INVESTIMENTOS NO DESENVOLVIMENTO SOCIO-ECONÔMICO DO ESTADO DE MINAS GERAIS, ATRAVÉS DA INTEGRALIZAÇÃO PARCIAL DOS RETORNOS DO FUNDESE, CONFORME LEI 13.667/2000.

OBJETIVOS ESTRATÉGICOS (PMDI)

- SEM OBJETIVO ESTRATÉGICO

INDICADORES FINALÍSTICOS (PMDI)

- SEM INDICADORES FINALÍSTICOS

VALOR DO PROGRAMA NO ANO	2015	2016	2017	2018
ORÇAMENTO FISCAL	0	0	0	0
Despesas correntes	0	0	0	0
Despesas de capital	0	0	0	0
ORÇAMENTO DE INVESTIMENTO DAS EMPRESAS CONTROLADAS PELO ESTADO	440.000	100.000	50.000	20.000
TOTAL	440.000	100.000	50.000	20.000

AÇÕES DO PROGRAMA POR UNIDADE ORÇAMENTÁRIA

5201 - BANCO DE DESENVOLVIMENTO DE MINAS GERAIS S.A.

6009 - CAPITALIZAÇÃO DO BDMG

FINALIDADE : AUMENTAR O PATRIMÔNIO LÍQUIDO DO BANCO DE DESENVOLVIMENTO DE MINAS GERAIS - BDMG, ATRAVÉS DA INTEGRALIZAÇÃO DE CAPITAL SOCIAL.

PRODUTO : APORTE REALIZADO

UNIDADE DE MEDIDA : R\$ MIL

M e t a s

(R\$ 1,00)

REGIÕES	2015		2016		2017		2018	
	Físicas	Financeiras	Físicas	Financeiras	Físicas	Financeiras	Físicas	Financeiras
Central	440	440.000	100	100.000	50	50.000	20	20.000
TOTAL	440	440.000	100	100.000	50	50.000	20	20.000

PLANO PLURIANUAL DE AÇÃO GOVERNAMENTAL 2012 - 2015 - Exercício 2015
Programas e Ações por Redes de Desenvolvimento Integrado
Programas Especiais

PROGRAMA 724 - ASSISTÊNCIA AO BOMBEIRO MILITAR | Programa Especial

UNIDADE RESPONSÁVEL : 1401 - CORPO DE BOMBEIROS MILITAR DO ESTADO DE MINAS GERAIS

OBJETIVO : PLANEJAMENTO E PROVIMENTO DE ASSISTÊNCIA HABITACIONAL, DE LAZER, DESPORTIVA E SOCIAL PARA INTEGRANTES DO CBMMG, CONTEMPLANDO ATIVOS E INATIVOS.

OBJETIVOS ESTRATÉGICOS (PMDI)

- SEM OBJETIVO ESTRATÉGICO

INDICADORES FINALÍSTICOS (PMDI)

- SEM INDICADORES FINALÍSTICOS

Indicador do Programa (Unidade de Medida)	Referência		2015	2016	2017	2018
	Data	Índice				
ÍNDICE DE COBERTURA DA ASSISTÊNCIA À SAÚDE DO BOMBEIRO MILITAR (ATENDIMENTO/BENEFICIÁRIO)	31/12/2013	7,540	7,050	6,913	6,757	6,637

VALOR DO PROGRAMA NO ANO	2015	2016	2017	2018
ORÇAMENTO FISCAL	164.202	294.225	307.491	321.289
Despesas correntes	164.202	294.225	307.491	321.289
Despesas de capital	0	0	0	0
ORÇAMENTO DE INVESTIMENTO DAS EMPRESAS CONTROLADAS PELO ESTADO	0	0	0	0
TOTAL	164.202	294.225	307.491	321.289

AÇÕES DO PROGRAMA POR UNIDADE ORÇAMENTÁRIA

1401 - CORPO DE BOMBEIROS MILITAR DO ESTADO DE MINAS GERAIS

2052 - ASSISTÊNCIA MÉDICA, PSICOLÓGICA E FISIOTERÁPICA AOS BOMBEIROS MILITARES

FINALIDADE : PROVER ASSISTENCIA MÉDICO-PSICOLÓGICA E FISIOTERÁPICA AOS BOMBEIROS MILITARES E SEUS DEPENDENTES

PRODUTO : ATENDIMENTO MÉDICO/PSICOLÓGICO REALIZADO

UNIDADE DE MEDIDA : UNIDADE

M e t a s

(R\$ 1,00)

REGIÕES	2015		2016		2017		2018	
	Físicas	Financeiras	Físicas	Financeiras	Físicas	Financeiras	Físicas	Financeiras
Central	13.616	126.702	14.004	255.840	14.424	267.378	14.824	279.371
Rio Doce	3.600	0	3.708	0	3.819	0	3.919	0
Mata	3.528	0	3.634	0	3.743	0	3.843	0
Sul de Minas	1.022	0	1.052	0	1.084	0	1.114	0
Triângulo	5.426	0	5.589	0	5.756	0	5.916	0
Centro Oeste	6.857	0	7.062	0	7.275	0	7.475	0
Norte de Minas	2.801	0	2.885	0	2.972	0	3.052	0
TOTAL	36.850	126.702	37.934	255.840	39.073	267.378	40.143	279.371

PLANO PLURIANUAL DE AÇÃO GOVERNAMENTAL 2012 - 2015 - Exercício 2015
Programas e Ações por Redes de Desenvolvimento Integrado
Programas Especiais

2054 - ASSISTÊNCIA ODONTOLÓGICA A BOMBEIROS MILITARES

FINALIDADE : PROMOVER AS CONDIÇÕES BÁSICAS DE SAÚDE DO BOMBEIRO MILITAR POR MEIO DA ASSISTÊNCIA ODONTOLÓGICA.

PRODUTO : ATENDIMENTO ODONTOLÓGICO REALIZADO

UNIDADE DE MEDIDA : ATENDIMENTO

M e t a s

(R\$ 1,00)

REGIÕES	2015		2016		2017		2018	
	Físicas	Financeiras	Físicas	Financeiras	Físicas	Financeiras	Físicas	Financeiras
Central	6.857	37.500	7.062	38.385	7.275	40.113	7.480	41.918
Mata	1.581	0	1.628	0	1.677	0	1.727	0
Sul de Minas	1.268	0	1.306	0	1.345	0	1.385	0
Triângulo	2.779	0	2.863	0	2.948	0	3.028	0
Centro Oeste	1.733	0	1.785	0	1.839	0	1.889	0
Norte de Minas	1.227	0	1.264	0	1.301	0	1.338	0
TOTAL	15.445	37.500	15.908	38.385	16.385	40.113	16.847	41.918

PLANO PLURIANUAL DE AÇÃO GOVERNAMENTAL 2012 - 2015 - Exercício 2015
Programas e Ações por Redes de Desenvolvimento Integrado
Programas Especiais

PROGRAMA 725 - SOLUÇÕES EM SERVIÇOS DE APOIO TÉCNICO-OPERACIONAL

| Programa Especial

UNIDADE RESPONSÁVEL : 5381 - MINAS GERAIS ADMINISTRAÇÃO E SERVIÇOS S.A.

OBJETIVO : PROVER SOLUÇÕES EFICIENTES E CONFIÁVEIS EM SERVIÇOS DE APOIO ADMINISTRATIVO E OPERACIONAL PARA OS ÓRGÃOS E ENTIDADES DO ESTADO, PERMITINDO A RACIONALIZAÇÃO DE CUSTOS COM SEGURANÇA CONTRATUAL.

OBJETIVOS ESTRATÉGICOS (PMDI)

- SEM OBJETIVO ESTRATÉGICO

INDICADORES FINALÍSTICOS (PMDI)

- SEM INDICADORES FINALÍSTICOS

VALOR DO PROGRAMA NO ANO	2015	2016	2017	2018
ORÇAMENTO FISCAL	0	0	0	0
Despesas correntes	0	0	0	0
Despesas de capital	0	0	0	0
ORÇAMENTO DE INVESTIMENTO DAS EMPRESAS CONTROLADAS PELO ESTADO	2.751.000	3.001.000	3.001.000	3.001.000
TOTAL	2.751.000	3.001.000	3.001.000	3.001.000

AÇÕES DO PROGRAMA POR UNIDADE ORÇAMENTÁRIA

5381 - MINAS GERAIS ADMINISTRAÇÃO E SERVIÇOS S.A.

8001 - PRESTAÇÃO DE SERVIÇOS GERAIS, DE GERENCIAMENTO E APOIO TÉCNICO-OPERACIONAL

FINALIDADE : PRESTAR, COM QUALIDADE, EFICIÊNCIA, AGILIDADE E SEGURANÇA, SERVIÇOS GERAIS, DE GERENCIAMENTO E APOIO TÉCNICO-OPERACIONAL, CONTRIBUINDO PARA A RACIONALIZAÇÃO DOS SERVIÇOS DE APOIO ADMINISTRATIVO NOS ÓRGÃOS E ENTIDADES DA ADMINISTRAÇÃO PÚBLICA ESTADUAL.

PRODUTO : VAGA ATENDIDA

UNIDADE DE MEDIDA : VAGA

M e t a s

(R\$ 1,00)

REGIÕES	2015		2016		2017		2018	
	Físicas	Financeiras	Físicas	Financeiras	Físicas	Financeiras	Físicas	Financeiras
Central	14.088	2.751.000	14.088	3.001.000	14.088	3.001.000	19.000	3.001.000
Rio Doce	499	0	499	0	499	0	0	0
Mata	967	0	967	0	967	0	0	0
Sul de Minas	689	0	689	0	689	0	0	0
Triângulo	574	0	574	0	574	0	0	0
Alto Paranaíba	357	0	357	0	357	0	0	0
Centro Oeste	371	0	371	0	371	0	0	0
Noroeste de Minas	152	0	152	0	152	0	0	0
Norte de Minas	949	0	949	0	949	0	0	0
Jequitinhonha / Mucuri	346	0	346	0	346	0	0	0
Estadual	8	0	8	0	8	0	0	0
TOTAL	19.000	2.751.000	19.000	3.001.000	19.000	3.001.000	19.000	3.001.000

PLANO PLURIANUAL DE AÇÃO GOVERNAMENTAL 2012 - 2015 - Exercício 2015
Programas e Ações por Redes de Desenvolvimento Integrado
Programas Especiais

PROGRAMA 726 - ACESSO À JUSTIÇA

| Programa Especial

UNIDADE RESPONSÁVEL : 1441 - DEFENSORIA PÚBLICA DO ESTADO DE MINAS GERAIS

OBJETIVO : PROMOVER O ACESSO À JUSTIÇA POR MEIO DE ASSISTÊNCIA JURÍDICA, JUDICIAL E EXTRAJUDICIAL, INTEGRAL E GRATUITA, AO CIDADÃO QUE NÃO DISPONHA DE RECURSOS FINANCEIROS

OBJETIVOS ESTRATÉGICOS (PMDI)

- SEM OBJETIVO ESTRATÉGICO

INDICADORES FINALÍSTICOS (PMDI)

- SEM INDICADORES FINALÍSTICOS

Indicador do Programa (Unidade de Medida)	Referência		2015	2016	2017	2018
	Data	Índice				
NÚMERO DE DEFENSORES PÚBLICOS POR 100.000 HABITANTES (DEFENSORES POR 100 MIL HABITANTES)	7/1/2007	2,500	3,342	3,320	3,342	3,342
NÚMERO DE PRESTAÇÕES JURÍDICAS POR 100.000 HABITANTES (PRESTAÇÃO JURÍDICA POR 100 MIL HABITANTES)	31/12/2006	6.351,668	9,049	9,322	9,049	9,049
PERCENTUAL DE COMARCAS QUE CONTAM COM A PRESENÇA DA DEFENSORIA PÚBLICA (%)	30/6/2010	36,149	36,824	36,824	36,824	36,824
PERCENTUAL DE COMARCAS QUE SE ENCONTRAM TOTALMENTE PROVIDAS DE DEFENSORES PÚBLICOS (%)	30/6/2010	10,135	10,811	10,811	10,811	10,811

VALOR DO PROGRAMA NO ANO	2015	2016	2017	2018
ORÇAMENTO FISCAL	25.243.914	24.051.952	21.695.898	21.656.106
Despesas correntes	19.473.819	19.131.903	18.346.854	18.891.959
Despesas de capital	5.770.095	4.920.049	3.349.044	2.764.147
ORÇAMENTO DE INVESTIMENTO DAS EMPRESAS CONTROLADAS PELO ESTADO	0	0	0	0
TOTAL	25.243.914	24.051.952	21.695.898	21.656.106

AÇÕES DO PROGRAMA POR UNIDADE ORÇAMENTÁRIA

1441 - DEFENSORIA PÚBLICA DO ESTADO DE MINAS GERAIS

4150 - ASSISTÊNCIA JURÍDICA

FINALIDADE : REALIZAR, EM ESPAÇOS ADEQUADOS E BEM EQUIPADOS, ASSISTÊNCIA JURÍDICA INTEGRAL E GRATUITA, JUDICIAL E EXTRAJUDICIAL, DESTINADAS ÀS PESSOAS NECESSITADAS, GARANTINDO ÀS CAMADAS MENOS FAVORECIDAS DA POPULAÇÃO AMPLO ACESSO À JUSTIÇA.

PRODUTO : PRESTAÇÃO JURÍDICA REALIZADA

UNIDADE DE MEDIDA : PRESTAÇÃO JURÍDICA

M e t a s

(R\$ 1,00)

REGIÕES	2015		2016		2017		2018	
	Físicas	Financeiras	Físicas	Financeiras	Físicas	Financeiras	Físicas	Financeiras
Central	840.667	8.990.546	946.286	7.735.017	1.039.231	6.537.553	1.148.406	6.213.121
Rio Doce	73.125	782.035	115.474	943.897	163.516	1.028.638	190.500	1.030.643
Mata	247.359	2.645.385	285.179	2.331.080	314.917	1.981.068	367.993	1.990.916
Sul de Minas	270.442	2.892.244	295.773	2.417.677	317.264	1.995.834	343.986	1.861.036
Triângulo	196.061	2.096.779	212.067	1.733.454	230.007	1.446.919	246.628	1.334.307
Alto Paranaíba	62.541	668.846	67.966	555.558	73.368	461.541	78.672	425.632
Centro Oeste	82.383	881.047	96.075	785.325	103.713	652.435	114.997	622.157
Noroeste de Minas	9.654	103.244	19.474	159.182	25.458	160.150	31.089	168.197
Norte de Minas	70.738	756.506	93.240	762.154	125.383	788.754	164.763	891.403
Jequitinhonha / Mucuri	34.550	369.492	57.186	467.444	97.063	610.598	104.086	563.126
TOTAL	1.887.520	20.186.124	2.188.720	17.890.788	2.489.920	15.663.490	2.791.120	15.100.538

PLANO PLURIANUAL DE AÇÃO GOVERNAMENTAL 2012 - 2015 - Exercício 2015
Programas e Ações por Redes de Desenvolvimento Integrado
Programas Especiais

1099 - IMPLANTAÇÃO DE NÚCLEOS DE ASSISTÊNCIA JURÍDICA ESPECIALIZADA

FINALIDADE : IMPLANTAR NÚCLEOS DE ASSISTÊNCIA JURÍDICA ESPECIALIZADA, EM PARTICULAR NÚCLEOS ITINERANTES, TENDO EM VISTA O ATENDIMENTO AOS PÚBLICOS CONSIDERADOS PRIORITÁRIOS POR SUA VULNERABILIDADE SOCIAL, COMO MULHERES, IDOSOS, CRIANÇAS, ADOLESCENTES, CONSUMIDORES, PORTADORES DE DEFICIÊNCIA, INCLUSIVE DEFICIENTES MENTAIS E AUTISTAS.

PRODUTO : NÚCLEO IMPLANTADO

UNIDADE DE MEDIDA : NÚCLEO

M e t a s

(R\$ 1,00)

REGIÕES	2015		2016		2017		2018	
	Físicas	Financeiras	Físicas	Financeiras	Físicas	Financeiras	Físicas	Financeiras
Estadual	1	1.000	1	1.000	1	1.000	1	1.000
TOTAL	1	1.000	1	1.000	1	1.000	1	1.000

4033 - CONSTRUÇÃO E REFORMA DE UNIDADES DA DEFENSORIA PÚBLICA

FINALIDADE : GARANTIR A INFRAESTRUTURA FÍSICA APROPRIADA ÀS ATIVIDADES ADMINISTRATIVAS DE ATENDIMENTO, COM OBSERVÂNCIA A CRITÉRIOS DE PRIORIDADE, SUSTENTABILIDADE, ACESSIBILIDADE E SEGURANÇA, CONTRIBUINDO PARA A FORMAÇÃO DE AMBIENTES QUE PROPORCIONEM A EFICIÊNCIA E A QUALIDADE OPERACIONAL DOS SERVIÇOS PRESTADOS PELA DEFENSORIA PÚBLICA ESPERADOS PELA SOCIEDADE.

PRODUTO : UNIDADE AMPLIADA/REFORMADA

UNIDADE DE MEDIDA : UNIDADE

M e t a s

(R\$ 1,00)

REGIÕES	2015		2016		2017		2018	
	Físicas	Financeiras	Físicas	Financeiras	Físicas	Financeiras	Físicas	Financeiras
Estadual	1	1.000	1	1.000	1	1.000	1	1.000
TOTAL	1	1.000	1	1.000	1	1.000	1	1.000

1050 - EXPANSÃO DA DEFENSORIA PÚBLICA NO ESTADO

FINALIDADE : EXPANDIR AS UNIDADES DA DEFENSORIA PÚBLICA NO ESTADO DE MINAS GERAIS, PARA AS UNIDADES JURISDICIONAIS EM COMARCAS AINDA DESPROVIDAS DE DEFENSORES PÚBLICOS, EM ATENDIMENTO A EMENDA CONSTITUCIONAL 80/2014.

PRODUTO : UNIDADE IMPLANTADA

UNIDADE DE MEDIDA : UNIDADE

M e t a s

(R\$ 1,00)

REGIÕES	2015		2016		2017		2018	
	Físicas	Financeiras	Físicas	Financeiras	Físicas	Financeiras	Físicas	Financeiras
Central	5	1.784.762	0	0	0	0	0	0
Rio Doce	3	571.572	0	0	0	0	0	0
Noroeste de Minas	1	352.104	0	0	0	0	0	0
Norte de Minas	5	1.114.200	0	0	0	0	0	0
Jequitinhonha / Mucuri	3	733.152	0	0	0	0	0	0
Estadual	0	0	25	6.159.164	26	6.030.408	26	6.553.568
TOTAL	17	4.555.790	25	6.159.164	26	6.030.408	26	6.553.568

PLANO PLURIANUAL DE AÇÃO GOVERNAMENTAL 2012 - 2015 - Exercício 2015
Programas e Ações por Redes de Desenvolvimento Integrado
Programas Especiais

2068 - CAPACITAÇÃO DE MEMBROS E SERVIDORES DA DEFENSORIA PÚBLICA

FINALIDADE : PROMOVER A CAPACITAÇÃO DE DEFENSORES E SERVIDORES, COM FOCO NOS MÉTODOS DE SOLUÇÃO EXTRAJUDICIAL DE CONFLITOS, VISANDO À PRESTAÇÃO DE ASSISTÊNCIA JURÍDICA MAIS EFICIENTE E QUALIFICADA À POPULAÇÃO HIPOSSUFICIENTE, À DIMINUIÇÃO DA JUDICIALIZAÇÃO DE CONFLITOS E À MELHORIA DA GESTÃO DAS ATIVIDADES DA DEFENSORIA PÚBLICA.

PRODUTO : DEFENSOR/SERVIDOR CAPACITADO

UNIDADE DE MEDIDA : DEFENSOR/SERVIDOR

M e t a s

(R\$ 1,00)

REGIÕES	2015		2016		2017		2018	
	Físicas	Financeiras	Físicas	Financeiras	Físicas	Financeiras	Físicas	Financeiras
Estadual	150	500.000	0	0	0	0	0	0
TOTAL	150	500.000	0	0	0	0	0	0

PLANO PLURIANUAL DE AÇÃO GOVERNAMENTAL 2012 - 2015 - Exercício 2015
Programas e Ações por Redes de Desenvolvimento Integrado
Programas Especiais

PROGRAMA 729 - PROCESSO LEGISLATIVO

| Programa Especial

UNIDADE RESPONSÁVEL : 1011 - ASSEMBLEIA LEGISLATIVA DO ESTADO DE MINAS GERAIS

OBJETIVO : LEGISLAR SOBRE MATÉRIA LEGISLATIVA DE COMPETÊNCIA DO ESTADO, EXAMINAR, ACOMPANHAR E FISCALIZAR A EXECUÇÃO DAS POLÍTICAS PÚBLICAS E PROMOVER A DIVULGAÇÃO DE SEUS TRABALHOS E A PARTICIPAÇÃO POPULAR.

OBJETIVOS ESTRATÉGICOS (PMDI)

- SEM OBJETIVO ESTRATÉGICO

INDICADORES FINALÍSTICOS (PMDI)

- SEM INDICADORES FINALÍSTICOS

VALOR DO PROGRAMA NO ANO	2015	2016	2017	2018
ORÇAMENTO FISCAL	382.866.935	400.095.947	418.100.264	436.914.776
Despesas correntes	382.866.935	400.095.947	418.100.264	436.914.776
Despesas de capital	0	0	0	0
ORÇAMENTO DE INVESTIMENTO DAS EMPRESAS CONTROLADAS PELO ESTADO	0	0	0	0
TOTAL	382.866.935	400.095.947	418.100.264	436.914.776

AÇÕES DO PROGRAMA POR UNIDADE ORÇAMENTÁRIA

1011 - ASSEMBLEIA LEGISLATIVA DO ESTADO DE MINAS GERAIS

4239 - ELABORAÇÃO LEGISLATIVA E ACOMPANHAMENTO DAS POLÍTICAS PÚBLICAS

FINALIDADE : PROPORCIONAR A PRODUÇÃO DE NORMAS ADEQUADAS À REALIDADE POLÍTICA, SOCIAL E ECONÔMICA DA SOCIEDADE MINEIRA; AVALIAR A EXECUÇÃO DAS POLÍTICAS PÚBLICAS; DEFINIR AS DIRETRIZES DO PLANEJAMENTO ESTRATÉGICO DA ASSEMBLEIA LEGISLATIVA DO ESTADO DE MINAS GERAIS; DIVULGAR OS TRABALHOS REALIZADOS POR ESSA INSTITUIÇÃO E INCENTIVAR A PARTICIPAÇÃO POPULAR.

PRODUTO : LEGISLAÇÃO ESTADUAL PUBLICADA

UNIDADE DE MEDIDA : LEGISLAÇÃO

M e t a s

(R\$ 1,00)

REGIÕES	2015		2016		2017		2018	
	Físicas	Financeiras	Físicas	Financeiras	Físicas	Financeiras	Físicas	Financeiras
Central	1	382.866.935	1	400.095.947	1	418.100.264	1	436.914.776
TOTAL	1	382.866.935	1	400.095.947	1	418.100.264	1	436.914.776

PLANO PLURIANUAL DE AÇÃO GOVERNAMENTAL 2012 - 2015 - Exercício 2015
Programas e Ações por Redes de Desenvolvimento Integrado
Programas Especiais

PROGRAMA 730 - ACESSORAMENTO ESTRATÉGICO AO GOVERNADOR | Programa Especial

UNIDADE RESPONSÁVEL : 1571 - SECRETARIA DE ESTADO DE CASA CIVIL E DE RELAÇÕES INSTITUCIONAIS

OBJETIVO : ASSISTIR DIRETAMENTE O GOVERNADOR NO DESEMPENHO DE SUAS ATRIBUIÇÕES, ESPECIALMENTE NOS PROCESSOS DECISÓRIOS, POR MEIO DA ELABORAÇÃO, INSTRUÇÃO E PUBLICIDADE DOS ATOS OFICIAIS DE GOVERNO; DO ACESSORAMENTO TÉCNICO-LEGISLATIVO PARA O EXERCÍCIO DAS COMPETÊNCIAS COLEGISLATIVAS E DO PODER REGULAMENTAR; E DO APOIO AO RELACIONAMENTO INSTITUCIONAL DO GOVERNO EM TODOS OS NÍVEIS, VISANDO À INTEGRAÇÃO DA AÇÃO GOVERNAMENTAL.

OBJETIVOS ESTRATÉGICOS (PMDI)

- SEM OBJETIVO ESTRATÉGICO

INDICADORES FINALÍSTICOS (PMDI)

- SEM INDICADORES FINALÍSTICOS

VALOR DO PROGRAMA NO ANO	2015	2016	2017	2018
ORÇAMENTO FISCAL	781.959	259.300	272.572	287.636
Despesas correntes	222.737	259.300	272.572	287.636
Despesas de capital	559.222	0	0	0
ORÇAMENTO DE INVESTIMENTO DAS EMPRESAS CONTROLADAS PELO ESTADO	0	0	0	0
TOTAL	781.959	259.300	272.572	287.636

AÇÕES DO PROGRAMA POR UNIDADE ORÇAMENTÁRIA

1571 - SECRETARIA DE ESTADO DE CASA CIVIL E DE RELAÇÕES INSTITUCIONAIS

4452 - GESTÃO DE ATOS E PROCEDIMENTOS DE GOVERNANÇA E ACOMPANHAMENTO DA TRAMITAÇÃO LEGISLATIVA

FINALIDADE : APOIAR O GABINETE DA SECCRI NO ACESSORAMENTO AO GOVERNADOR, DISPONIBILIZANDO INFORMAÇÕES ESTRATÉGICAS AO PODER EXECUTIVO E PROCESSANDO OS ATOS ADMINISTRATIVOS DE FORMA ÁGIL, TEMPESTIVA E CONFIÁVEL.

PRODUTO : MACROPROCESSOS IMPLANTADOS E CONSOLIDADOS

UNIDADE DE MEDIDA : UNIDADE

M e t a s

(R\$ 1,00)

REGIÕES	2015		2016		2017		2018	
	Físicas	Financeiras	Físicas	Financeiras	Físicas	Financeiras	Físicas	Financeiras
Central	4	641.658	4	113.900	4	119.972	4	124.366
TOTAL	4	641.658	4	113.900	4	119.972	4	124.366

PLANO PLURIANUAL DE AÇÃO GOVERNAMENTAL 2012 - 2015 - Exercício 2015
Programas e Ações por Redes de Desenvolvimento Integrado
Programas Especiais

4457 - ASSESSORAMENTO TÉCNICO-LEGISLATIVO AO GOVERNADOR

FINALIDADE : OFERECER SUBSÍDIOS TÉCNICO-JURÍDICOS PARA O EXERCÍCIO, PELO GOVERNADOR, DAS ATIVIDADES COLEGISLATIVAS E REGULAMENTARES.

PRODUTO : DOCUMENTO EMITIDO

UNIDADE DE MEDIDA : DOCUMENTO

M e t a s

(R\$ 1,00)

REGIÕES	2015		2016		2017		2018	
	Físicas	Financeiras	Físicas	Financeiras	Físicas	Financeiras	Físicas	Financeiras
Central	2.500	63.448	2.500	88.100	2.500	92.500	2.500	96.270
TOTAL	2.500	63.448	2.500	88.100	2.500	92.500	2.500	96.270

4464 - COORDENAÇÃO DAS ATIVIDADES DE RELACIONAMENTO INSTITUCIONAL

FINALIDADE : APOIAR O DIÁLOGO E A COOPERAÇÃO ENTRE OS ATORES ENVOLVIDOS NA AÇÃO DE GOVERNO, BEM COMO APOIAR OS PROCESSOS DE MITIGAÇÃO DE RISCOS, EXPLORAR OPORTUNIDADES E IDENTIFICAR PROBLEMAS DA AÇÃO INTER E INTRAGOVERNAMENTAL, PROPONDO ALTERNATIVAS E SOLUÇÕES.

PRODUTO : RELATÓRIO DE ACOMPANHAMENTO ELABORADO

UNIDADE DE MEDIDA : RELATÓRIO

M e t a s

(R\$ 1,00)

REGIÕES	2015		2016		2017		2018	
	Físicas	Financeiras	Físicas	Financeiras	Físicas	Financeiras	Físicas	Financeiras
Central	6	76.853	6	57.300	6	60.100	6	67.000
TOTAL	6	76.853	6	57.300	6	60.100	6	67.000

PLANO PLURIANUAL DE AÇÃO GOVERNAMENTAL 2012 - 2015 - Exercício 2015
Programas e Ações por Redes de Desenvolvimento Integrado
Programas Especiais

PROGRAMA 731 - REPRESENTAÇÃO E DEFESA DOS INTERESSES DO ESTADO DE MINAS GERAIS NOS ESCRITÓRIOS REGIONAIS

| Programa Especial

UNIDADE RESPONSÁVEL : 1491 - SECRETARIA DE ESTADO DE GOVERNO

OBJETIVO : REPRESENTAR E DEFENDER OS INTERESSES DO ESTADO NA SUA ÁREA DE COMPETÊNCIA.

OBJETIVOS ESTRATÉGICOS (PMDI)

- SEM OBJETIVO ESTRATÉGICO

INDICADORES FINALÍSTICOS (PMDI)

- SEM INDICADORES FINALÍSTICOS

VALOR DO PROGRAMA NO ANO	2015	2016	2017	2018
ORÇAMENTO FISCAL	330.630	459.829	480.522	502.146
Despesas correntes	330.630	459.829	480.522	502.146
Despesas de capital	0	0	0	0
ORÇAMENTO DE INVESTIMENTO DAS EMPRESAS CONTROLADAS PELO ESTADO	0	0	0	0
TOTAL	330.630	459.829	480.522	502.146

AÇÕES DO PROGRAMA POR UNIDADE ORÇAMENTÁRIA

1161 - ESCRITÓRIO DE REPRESENTAÇÃO DO GOVERNO DO ESTADO DE MINAS GERAIS EM SÃO PAULO

2044 - REPRESENTAÇÃO E DEFESA DOS INTERESSES DO ESTADO DE MINAS GERAIS EM SÃO PAULO

FINALIDADE : ATENDER A MISSÃO INSTITUCIONAL QUE É GARANTIR, NO ÂMBITO DE SUA COMPETÊNCIA, A COORDENAÇÃO, ARTICULAÇÃO E A INTEGRAÇÃO DE ESFORÇOS VISANDO A SOLUÇÃO DE DEMANDAS PARA REPRESENTAÇÃO E DEFESA DOS INTERESSES DO ESTADO DE MINAS GERAIS EM SÃO PAULO

PRODUTO : AÇÃO DE INTERESSE DO ESTADO REALIZADA

UNIDADE DE MEDIDA : AÇÃO

M e t a s

(R\$ 1,00)

REGIÕES	2015		2016		2017		2018	
	Físicas	Financeiras	Físicas	Financeiras	Físicas	Financeiras	Físicas	Financeiras
Estadual	1	48.683	1	88.052	1	92.014	1	96.155
TOTAL	1	48.683	1	88.052	1	92.014	1	96.155

PLANO PLURIANUAL DE AÇÃO GOVERNAMENTAL 2012 - 2015 - Exercício 2015
Programas e Ações por Redes de Desenvolvimento Integrado
Programas Especiais

AÇÕES DO PROGRAMA POR UNIDADE ORÇAMENTÁRIA

1111 - ESCRITÓRIO DE REPRESENTAÇÃO DO GOVERNO DO ESTADO DE MINAS GERAIS EM BRASÍLIA

2040 - REPRESENTAÇÃO E DEFESA DOS INTERESSES DO ESTADO DE MINAS GERAIS EM BRASÍLIA

FINALIDADE : ATENDER A MISSÃO INSTITUCIONAL QUE É GARANTIR, NO ÂMBITO DE SUA COMPETÊNCIA, A COORDENAÇÃO, ARTICULAÇÃO E A INTEGRAÇÃO DE ESFORÇOS VISANDO A SOLUÇÃO DE DEMANDAS PARA REPRESENTAÇÃO E DEFESA DOS INTERESSES DO ESTADO DE MINAS GERAIS EM BRASÍLIA, COMPETINDO AINDA ACOMPANHAR A TRAMITAÇÃO DE PROJETOS DE LEI DE INTERESSE DO ESTADO NAS CASAS LEGISLATIVAS DA UNIÃO.

PRODUTO : AÇÃO DE INTERESSE DO ESTADO REALIZADA

UNIDADE DE MEDIDA : AÇÃO

M e t a s

(R\$ 1,00)

REGIÕES	2015		2016		2017		2018	
	Físicas	Financeiras	Físicas	Financeiras	Físicas	Financeiras	Físicas	Financeiras
Estadual	1	217.272	1	300.326	1	313.841	1	327.964
TOTAL	1	217.272	1	300.326	1	313.841	1	327.964

AÇÕES DO PROGRAMA POR UNIDADE ORÇAMENTÁRIA

1141 - ESCRITÓRIO DE REPRESENTAÇÃO DO GOVERNO DO ESTADO DE MINAS GERAIS NO RIO DE JANEIRO

2043 - REPRESENTAÇÃO E DEFESA DOS INTERESSES DO ESTADO DE MINAS GERAIS NO RIO DE JANEIRO

FINALIDADE : ATENDER A MISSÃO INSTITUCIONAL QUE É GARANTIR, NO ÂMBITO DE SUA COMPETÊNCIA, A COORDENAÇÃO, ARTICULAÇÃO E A INTEGRAÇÃO DE ESFORÇOS VISANDO A SOLUÇÃO DE DEMANDAS PARA REPRESENTAÇÃO E DEFESA DOS INTERESSES DO ESTADO DE MINAS GERAIS NO RIO DE JANEIRO.

PRODUTO : AÇÃO DE INTERESSE DO ESTADO REALIZADA

UNIDADE DE MEDIDA : AÇÃO

M e t a s

(R\$ 1,00)

REGIÕES	2015		2016		2017		2018	
	Físicas	Financeiras	Físicas	Financeiras	Físicas	Financeiras	Físicas	Financeiras
Estadual	1	64.675	1	71.451	1	74.667	1	78.027
TOTAL	1	64.675	1	71.451	1	74.667	1	78.027

PLANO PLURIANUAL DE AÇÃO GOVERNAMENTAL 2012 - 2015 - Exercício 2015
Programas e Ações por Redes de Desenvolvimento Integrado
Programas Especiais

PROGRAMA 732 - SERVIÇOS PRÓPRIOS DE ATENÇÃO À SAÚDE DOS BENEFICIÁRIOS | Programa Especial

UNIDADE RESPONSÁVEL : 2011 - INSTITUTO DE PREVIDÊNCIA DOS SERVIDORES DO ESTADO DE MINAS GERAIS

OBJETIVO : PRESTAR SERVIÇOS INTEGRADOS DE ATENÇÃO À SAÚDE AOS BENEFICIÁRIOS COM QUALIDADE, SUSTENTABILIDADE E EM CONSONÂNCIA COM A REDE ASSISTENCIAL DO IPSEMG.

OBJETIVOS ESTRATÉGICOS (PMDI)

- SEM OBJETIVO ESTRATÉGICO

INDICADORES FINALÍSTICOS (PMDI)

- SEM INDICADORES FINALÍSTICOS

Indicador do Programa (Unidade de Medida)	Referência		2015	2016	2017	2018
	Data	Índice				
TAXA DE OCUPAÇÃO HOSPITALAR - TOH (%)	30/6/2014	83,810	85,000	85,000	85,000	85,000
ÍNDICE DE INTERVALO DE SUBSTITUIÇÃO - ISS (DIAS)	30/6/2014	1,800	1,800	1,700	1,700	1,700
ÍNDICE DE REAPROVEITAMENTO DE CONSULTAS (%)	31/12/2013	55,750	60,000	60,000	60,000	60,000
TEMPO MÉDIO ENTRE CONSULTAS NA CLÍNICA DE PRÓTESE (DIAS)	31/12/2013	11,300	11,000	11,000	11,000	11,000

VALOR DO PROGRAMA NO ANO	2015	2016	2017	2018
ORÇAMENTO FISCAL	167.048.118	174.238.871	182.859.373	191.910.235
Despesas correntes	161.848.118	170.038.871	178.659.373	187.710.235
Despesas de capital	5.200.000	4.200.000	4.200.000	4.200.000
ORÇAMENTO DE INVESTIMENTO DAS EMPRESAS CONTROLADAS PELO ESTADO	0	0	0	0
TOTAL	167.048.118	174.238.871	182.859.373	191.910.235

AÇÕES DO PROGRAMA POR UNIDADE ORÇAMENTÁRIA

2011 - INSTITUTO DE PREVIDÊNCIA DOS SERVIDORES DO ESTADO DE MINAS GERAIS

4066 - ASSISTÊNCIA ODONTOLÓGICA

FINALIDADE : PRESTAR ATENDIMENTO ODONTOLÓGICO AOS BENEFICIÁRIOS DA ASSISTÊNCIA À SAÚDE DO IPSEMG, POR MEIO DA REDE PRÓPRIA.

PRODUTO : PROCEDIMENTO ODONTOLÓGICO REALIZADO

UNIDADE DE MEDIDA : PROCEDIMENTO

M e t a s

(R\$ 1,00)

REGIÕES	2015		2016		2017		2018	
	Físicas	Financeiras	Físicas	Financeiras	Físicas	Financeiras	Físicas	Financeiras
Central	292.269	1.151.386	292.269	1.119.984	292.269	1.119.984	292.269	1.119.984
Rio Doce	3.798	14.962	3.798	14.554	3.798	14.554	3.798	14.554
Mata	2.106	8.296	2.106	8.070	2.106	8.070	2.106	8.070
Sul de Minas	992	3.908	992	3.802	992	3.802	992	3.802
Triângulo	2.416	9.517	2.416	9.258	2.416	9.258	2.416	9.258
Centro Oeste	3.206	12.629	3.206	12.285	3.206	12.285	3.206	12.285
Norte de Minas	3.954	15.577	3.954	15.152	3.954	15.152	3.954	15.152
Jequitinhonha / Mucuri	912	3.593	912	3.495	912	3.495	912	3.495
TOTAL	309.653	1.219.868	309.653	1.186.600	309.653	1.186.600	309.653	1.186.600

PLANO PLURIANUAL DE AÇÃO GOVERNAMENTAL 2012 - 2015 - Exercício 2015
Programas e Ações por Redes de Desenvolvimento Integrado
Programas Especiais

4067 - ASSISTÊNCIA MÉDICA HOSPITALAR

FINALIDADE : PRESTAR ATENDIMENTO MÉDICO-HOSPITALAR AOS BENEFICIÁRIOS DA ASSISTÊNCIA À SAÚDE DO IPSEMG, POR MEIO DE SERVIÇOS PRÓPRIOS - HOSPITAL GOVERNADOR ISRAEL PINHEIRO - HGIP.

PRODUTO : PROCEDIMENTO MÉDICO HOSPITALAR REALIZADO

UNIDADE DE MEDIDA : PROCEDIMENTO

M e t a s

(R\$ 1,00)

REGIÕES	2015		2016		2017		2018	
	Físicas	Financeiras	Físicas	Financeiras	Físicas	Financeiras	Físicas	Financeiras
Estadual	1.468.551	97.678.360	1.541.978	102.562.278	1.619.077	107.690.391	1.700.031	113.074.911
TOTAL	1.468.551	97.678.360	1.541.978	102.562.278	1.619.077	107.690.391	1.700.031	113.074.911

4081 - ATENÇÃO AMBULATORIAL

FINALIDADE : PRESTAR ATENDIMENTO AMBULATORIAL E REALIZAR AÇÕES DE PROMOÇÃO E PREVENÇÃO À SAÚDE DOS BENEFICIÁRIOS DA ASSISTÊNCIA À SAÚDE DO IPSEMG, POR MEIO DA REDE PRÓPRIA.

PRODUTO : PROCEDIMENTO AMBULATORIAL REALIZADO

UNIDADE DE MEDIDA : PROCEDIMENTO

M e t a s

(R\$ 1,00)

REGIÕES	2015		2016		2017		2018	
	Físicas	Financeiras	Físicas	Financeiras	Físicas	Financeiras	Físicas	Financeiras
Central	619.900	1.829.351	638.685	854.484	648.077	867.048	657.469	879.615
Rio Doce	6.760	9.044	6.964	9.318	7.067	9.455	7.170	9.592
Mata	6.658	8.908	6.860	9.178	6.961	9.312	7.061	9.447
Sul de Minas	2.302	3.080	2.373	3.173	2.406	3.220	2.443	3.266
Centro Oeste	1.720	2.301	1.772	2.371	1.798	2.406	1.824	2.441
Norte de Minas	14.110	18.877	14.537	19.449	14.752	19.736	14.965	20.022
Jequitinhonha / Mucuri	8.550	11.439	8.809	11.785	8.939	11.959	9.068	12.132
TOTAL	660.000	1.883.000	680.000	909.758	690.000	923.136	700.000	936.515

2013 - SUPORTE AOS SERVIÇOS PRÓPRIOS DE ATENÇÃO À SAÚDE

FINALIDADE : REALIZAR AÇÕES QUE VISEM GARANTIR RECURSOS HUMANOS, MATERIAIS, FINANCEIROS E TÉCNICOS NECESSÁRIOS A EXECUÇÃO DAS ATIVIDADES DE ASSISTÊNCIA MÉDICO-HOSPITALAR, AMBULATORIAL, ODONTOLÓGICA E DE PROMOÇÃO/PREVENÇÃO À SAÚDE REALIZADOS PELA REDE DE SERVIÇOS PRÓPRIOS.

PRODUTO : AÇÃO DE SUPORTE À GESTÃO DE SAÚDE REALIZADA

UNIDADE DE MEDIDA : AÇÃO

M e t a s

(R\$ 1,00)

REGIÕES	2015		2016		2017		2018	
	Físicas	Financeiras	Físicas	Financeiras	Físicas	Financeiras	Físicas	Financeiras
Estadual	1	66.266.890	1	69.580.235	1	73.059.246	1	76.712.209
TOTAL	1	66.266.890	1	69.580.235	1	73.059.246	1	76.712.209

PLANO PLURIANUAL DE AÇÃO GOVERNAMENTAL 2012 - 2015 - Exercício 2015
Programas e Ações por Redes de Desenvolvimento Integrado
Programas Especiais

PROGRAMA 734 - PRESTAÇÃO JURISDICIONAL MILITAR

| Programa Especial

UNIDADE RESPONSÁVEL : 1051 - TRIBUNAL DE JUSTIÇA MILITAR DO ESTADO DE MINAS GERAIS

OBJETIVO : GARANTIR, NO ÂMBITO DA COMPETÊNCIA ESPECIALIZADA DO TRIBUNAL DE JUSTIÇA MILITAR DE MINAS GERAIS, A EFETIVA PRESTAÇÃO JURISDICIONAL, COM CELERIDADE E INDEPENDÊNCIA, BEM COMO A PROTEÇÃO DOS BENS JURÍDICOS TUTELADOS PELA LEI PENAL MILITAR E O CONTROLE DOS ATOS DISCIPLINARES.

OBJETIVOS ESTRATÉGICOS (PMDI)

- SEM OBJETIVO ESTRATÉGICO

INDICADORES FINALÍSTICOS (PMDI)

- SEM INDICADORES FINALÍSTICOS

VALOR DO PROGRAMA NO ANO	2015	2016	2017	2018
ORÇAMENTO FISCAL	4.300.000	3.694.775	3.789.705	3.883.407
Despesas correntes	3.818.000	3.212.775	3.307.705	3.401.407
Despesas de capital	482.000	482.000	482.000	482.000
ORÇAMENTO DE INVESTIMENTO DAS EMPRESAS CONTROLADAS PELO ESTADO	0	0	0	0
TOTAL	4.300.000	3.694.775	3.789.705	3.883.407

AÇÕES DO PROGRAMA POR UNIDADE ORÇAMENTÁRIA

1051 - TRIBUNAL DE JUSTIÇA MILITAR DO ESTADO DE MINAS GERAIS

4355 - PROCESSAMENTO JUDICIÁRIO MILITAR DE 1ª E 2ª INSTÂNCIAS E AÇÕES DE COMUNICAÇÃO INSTITUCIONAL

FINALIDADE : PROCESSAR E JULGAR OS CRIMES MILITARES E AÇÕES JUDICIAIS CONTRA ATOS DISCIPLINARES MILITARES PRATICADOS PELOS OFICIAIS E PRAÇAS DA POLÍCIA MILITAR E DO CORPO DE BOMBEIROS MILITAR, BEM COMO OS CRIMES COMETIDOS POR MILITARES DA RESERVA E REFORMADOS, NOS CASOS ESPECIFICADOS NA LEGISLAÇÃO PENAL MILITAR, E PRATICAR AÇÕES DE COMUNICAÇÃO INSTITUCIONAL.

PRODUTO : PROCESSO JULGADO

UNIDADE DE MEDIDA : PROCESSO

M e t a s

(R\$ 1,00)

REGIÕES	2015		2016		2017		2018	
	Físicas	Financeiras	Físicas	Financeiras	Físicas	Financeiras	Físicas	Financeiras
Central	5.550	3.600.000	5.800	2.945.775	6.050	2.988.705	6.050	3.026.407
TOTAL	5.550	3.600.000	5.800	2.945.775	6.050	2.988.705	6.050	3.026.407

2062 - PRESERVAÇÃO DO PATRIMÔNIO ADMINISTRATIVO E JUDICIAL MILITAR

FINALIDADE : REALIZAR A GESTÃO DOCUMENTAL, A GESTÃO ARQUIVÍSTICA E A DIVULGAÇÃO DA MEMÓRIA DA JUSTIÇA MILITAR DO ESTADO DE MINAS GERAIS. IDENTIFICAR, CLASSIFICAR, INDEXAR, GRAVAR EM MÍDIA ELETRÔNICA, SEPARAR OS DOCUMENTOS COM DANOS CRÍTICOS, DESINFESTAR, HIGIENIZAR, ORGANIZAR EM ARQUIVOS DE GUARDA TEMPORÁRIA E PERMANENTE E DIVULGAR DE ACORDO COM A LEGISLAÇÃO APLICÁVEL.

PRODUTO : GESTÃO DOCUMENTAL

UNIDADE DE MEDIDA : UNIDADE

M e t a s

(R\$ 1,00)

REGIÕES	2015		2016		2017		2018	
	Físicas	Financeiras	Físicas	Financeiras	Físicas	Financeiras	Físicas	Financeiras
Central	1	700.000	1	749.000	1	801.000	1	857.000
TOTAL	1	700.000	1	749.000	1	801.000	1	857.000

PLANO PLURIANUAL DE AÇÃO GOVERNAMENTAL 2012 - 2015 - Exercício 2015
Programas e Ações por Redes de Desenvolvimento Integrado
Programas Especiais

PROGRAMA 736 - PROGRAMA DE APOIO HABITACIONAL AOS MILITARES | Programa Especial

UNIDADE RESPONSÁVEL : 4541 - FUNDO DE APOIO HABITACIONAL AOS MILITARES DO ESTADO DE MINAS GERAIS

OBJETIVO : PROPORCIONAR AOS MILITARES E SUAS FAMÍLIAS POSSIBILIDADES CONCRETAS DE RESIDIR EM LOCAIS QUE MINIMIZEM SITUAÇÕES DE RISCOS INERENTES À SUA ATIVIDADE PROFISSIONAL, GARANTINDO MELHORES CONDIÇÕES PARA O EXERCÍCIO DAS ATIVIDADES LIGADAS À SEGURANÇA PÚBLICA NO ESTADO.

OBJETIVOS ESTRATÉGICOS (PMDI)

- SEM OBJETIVO ESTRATÉGICO

INDICADORES FINALÍSTICOS (PMDI)

- SEM INDICADORES FINALÍSTICOS

VALOR DO PROGRAMA NO ANO	2015	2016	2017	2018
ORÇAMENTO FISCAL	30.593.970	32.120.800	33.723.600	35.408.400
Despesas correntes	30.593.970	4.818.120	5.058.540	5.311.260
Despesas de capital	0	27.302.680	28.665.060	30.097.140
ORÇAMENTO DE INVESTIMENTO DAS EMPRESAS CONTROLADAS PELO ESTADO	0	0	0	0
TOTAL	30.593.970	32.120.800	33.723.600	35.408.400

AÇÕES DO PROGRAMA POR UNIDADE ORÇAMENTÁRIA

4541 - FUNDO DE APOIO HABITACIONAL AOS MILITARES DO ESTADO DE MINAS GERAIS

4140 - FINANCIAMENTO HABITACIONAL AOS SERVIDORES MILITARES

FINALIDADE : CONCEDER FINANCIAMENTO PARA ASSISTÊNCIA À HABITAÇÃO AOS SERVIDORES MILITARES, PROPICIANDO CONDIÇÕES ESSENCIAIS PARA O DESEMPENHO DAS ATRIBUIÇÕES INSTITUCIONAIS DAS ORGANIZAÇÕES MILITARES.

PRODUTO : FINANCIAMENTO CONCEDIDO.

UNIDADE DE MEDIDA : FINANCIAMENTO

M e t a s

(R\$ 1,00)

REGIÕES	2015		2016		2017		2018	
	Físicas	Financeiras	Físicas	Financeiras	Físicas	Financeiras	Físicas	Financeiras
Central	82	27.121.201	83	28.476.400	84	29.899.300	85	31.393.800
Rio Doce	17	661.484	17	694.200	17	728.500	17	764.800
Mata	18	992.216	18	1.041.500	18	1.093.200	18	1.147.700
Sul de Minas	14	771.725	14	810.100	14	850.400	14	892.800
Triângulo	3	110.248	3	115.600	3	121.200	3	127.200
Alto Paranaíba	2	110.246	2	115.600	2	121.200	2	127.200
Centro Oeste	7	385.867	7	405.000	7	425.000	7	446.100
Noroeste de Minas	1	55.123	1	57.800	1	60.600	1	63.600
Norte de Minas	7	275.615	7	289.000	7	303.000	7	318.000
Jequitinhonha / Mucuri	2	110.245	2	115.600	2	121.200	2	127.200
TOTAL	153	30.593.970	154	32.120.800	155	33.723.600	156	35.408.400

PLANO PLURIANUAL DE AÇÃO GOVERNAMENTAL 2012 - 2015 - Exercício 2015
Programas e Ações por Redes de Desenvolvimento Integrado
Programas Especiais

PROGRAMA 737 - MODERNIZAÇÃO INSTITUCIONAL

| Programa Especial

UNIDADE RESPONSÁVEL : 4441 - FUNDO ESPECIAL DO MINISTÉRIO PÚBLICO DO ESTADO DE MINAS GERAIS

OBJETIVO : APERFEIÇOAR AS ATIVIDADES MINISTERIAIS ATRAVÉS DO REAPARELHAMENTO E DA MODERNIZAÇÃO DA INSTITUIÇÃO.

OBJETIVOS ESTRATÉGICOS (PMDI)

- SEM OBJETIVO ESTRATÉGICO

INDICADORES FINALÍSTICOS (PMDI)

- SEM INDICADORES FINALÍSTICOS

VALOR DO PROGRAMA NO ANO	2015	2016	2017	2018
ORÇAMENTO FISCAL	4.405.000	4.405.000	4.405.000	4.405.000
Despesas correntes	1.405.842	1.405.000	1.405.000	1.405.000
Despesas de capital	2.999.158	3.000.000	3.000.000	3.000.000
ORÇAMENTO DE INVESTIMENTO DAS EMPRESAS CONTROLADAS PELO ESTADO	0	0	0	0
TOTAL	4.405.000	4.405.000	4.405.000	4.405.000

AÇÕES DO PROGRAMA POR UNIDADE ORÇAMENTÁRIA

4441 - FUNDO ESPECIAL DO MINISTÉRIO PÚBLICO DO ESTADO DE MINAS GERAIS

1009 - REAPARELHAMENTO E APERFEIÇOAMENTO INSTITUCIONAL

FINALIDADE : APERFEIÇOAR AS ATIVIDADES INSTITUCIONAIS ATRAVÉS DE TREINAMENTO DE SEUS MEMBROS E SERVIDORES E DO REAPARELHAMENTO DE PROMOTORIAS E PROCURADORIAS

PRODUTO : AÇÃO ADMINISTRATIVA REALIZADA

UNIDADE DE MEDIDA : AÇÃO

M e t a s

(R\$ 1,00)

REGIÕES	2015		2016		2017		2018	
	Físicas	Financeiras	Físicas	Financeiras	Físicas	Financeiras	Físicas	Financeiras
Central	1	4.405.000	1	4.405.000	1	4.405.000	0	4.405.000
TOTAL	1	4.405.000	1	4.405.000	1	4.405.000	0	4.405.000

PLANO PLURIANUAL DE AÇÃO GOVERNAMENTAL 2012 - 2015 - Exercício 2015
Programas e Ações por Redes de Desenvolvimento Integrado
Programas Especiais

PROGRAMA 738 - PROTEÇÃO E DEFESA DO CONSUMIDOR

| Programa Especial

UNIDADE RESPONSÁVEL : 4451 - FUNDO ESTADUAL DE PROTEÇÃO E DEFESA DO CONSUMIDOR

OBJETIVO : CUMPRIR OS OBJETIVOS DA POLÍTICA ESTADUAL DE RELAÇÕES DE CONSUMO DE FORMA A REPARAR DANOS CAUSADOS AO CONSUMIDOR

OBJETIVOS ESTRATÉGICOS (PMDI)

- SEM OBJETIVO ESTRATÉGICO

INDICADORES FINALÍSTICOS (PMDI)

- SEM INDICADORES FINALÍSTICOS

VALOR DO PROGRAMA NO ANO	2015	2016	2017	2018
ORÇAMENTO FISCAL	8.300.000	10.000.000	10.000.000	10.000.000
Despesas correntes	6.900.000	7.000.000	7.000.000	7.000.000
Despesas de capital	1.400.000	3.000.000	3.000.000	3.000.000
ORÇAMENTO DE INVESTIMENTO DAS EMPRESAS CONTROLADAS PELO ESTADO	0	0	0	0
TOTAL	8.300.000	10.000.000	10.000.000	10.000.000

AÇÕES DO PROGRAMA POR UNIDADE ORÇAMENTÁRIA

4451 - FUNDO ESTADUAL DE PROTEÇÃO E DEFESA DO CONSUMIDOR

4256 - APOIO ÀS AÇÕES DE PROTEÇÃO E DEFESA AO CONSUMIDOR

FINALIDADE : CUMPRIR OS OBJETIVOS DA POLÍTICA ESTADUAL DE RELAÇÕES DE CONSUMO DE FORMA A EVITAR E REPARAR DANOS CAUSADOS AO CONSUMIDOR.

PRODUTO : AÇÃO ADMINISTRATIVA REALIZADA

UNIDADE DE MEDIDA : AÇÃO

M e t a s

(R\$ 1,00)

REGIÕES	2015		2016		2017		2018	
	Físicas	Financeiras	Físicas	Financeiras	Físicas	Financeiras	Físicas	Financeiras
Central	1	8.300.000	1	10.000.000	1	10.000.000	1	10.000.000
TOTAL	1	8.300.000	1	10.000.000	1	10.000.000	1	10.000.000

PLANO PLURIANUAL DE AÇÃO GOVERNAMENTAL 2012 - 2015 - Exercício 2015
Programas e Ações por Redes de Desenvolvimento Integrado
Programas Especiais

PROGRAMA 741 - AÇÕES DE DEFESA CIVIL NOS MUNICÍPIOS MINEIROS | Programa Especial

UNIDADE RESPONSÁVEL : 1071 - GABINETE MILITAR DO GOVERNADOR DO ESTADO DE MINAS GERAIS

OBJETIVO : ASSISTIR AOS MUNICÍPIOS COM AÇÕES DE REDUÇÃO DOS IMPACTOS DOS DESASTRES, TANTO NO ASPECTO PREVENTIVO QUANTO NA PREPARAÇÃO PARA EMERGÊNCIAS, RESPOSTAS E RECONSTRUÇÃO.

OBJETIVOS ESTRATÉGICOS (PMDI)

- SEM OBJETIVO ESTRATÉGICO

INDICADORES FINALÍSTICOS (PMDI)

- SEM INDICADORES FINALÍSTICOS

Indicador do Programa (Unidade de Medida)	Referência		2015	2016	2017	2018
	Data	Índice				
PERCENTUAL DE MUNICÍPIOS COM COMISSÃO DE DEFESA CIVIL IMPLANTADA (%)	30/12/2012	82,880	88,511	89,683	90,870	92,073

VALOR DO PROGRAMA NO ANO	2015	2016	2017	2018
ORÇAMENTO FISCAL	1.695.581	2.142.345	2.238.750	2.339.494
Despesas correntes	1.695.581	2.142.345	2.238.750	2.339.494
Despesas de capital	0	0	0	0
ORÇAMENTO DE INVESTIMENTO DAS EMPRESAS CONTROLADAS PELO ESTADO	0	0	0	0
TOTAL	1.695.581	2.142.345	2.238.750	2.339.494

AÇÕES DO PROGRAMA POR UNIDADE ORÇAMENTÁRIA

1071 - GABINETE MILITAR DO GOVERNADOR DO ESTADO DE MINAS GERAIS

4262 - ASSISTÊNCIA A MUNICÍPIOS EM CALAMIDADE OU EM SITUAÇÃO DE EMERGÊNCIA

FINALIDADE : DIMINUIR A VULNERABILIDADE DOS MUNICÍPIOS À SUSCETIBILIDADE DE CALAMIDADES E PRESTAR ATENDIMENTO EMERGENCIAL ÀS POPULAÇÕES ATINGIDAS POR DESASTRES.

PRODUTO : ATENDIMENTO REALIZADO

UNIDADE DE MEDIDA : ATENDIMENTO

M e t a s

(R\$ 1,00)

REGIÕES	2015		2016		2017		2018	
	Físicas	Financeiras	Físicas	Financeiras	Físicas	Financeiras	Físicas	Financeiras
Central	94	194.387	94	245.528	94	256.526	94	268.088
Rio Doce	62	128.212	62	161.944	62	169.198	62	176.824
Mata	92	190.251	92	240.304	92	251.068	92	262.384
Sul de Minas	81	167.503	81	211.572	81	221.049	81	231.012
Triângulo	4	8.272	4	10.448	4	10.916	4	11.408
Alto Paranaíba	2	4.135	2	5.224	2	5.458	2	5.704
Centro Oeste	18	37.223	18	47.016	18	49.122	18	51.336
Noroeste de Minas	2	4.136	2	5.224	2	5.458	2	5.704
Norte de Minas	361	746.236	361	942.884	361	985.553	361	1.029.817
Jequitinhonha / Mucuri	88	181.979	88	229.856	88	240.152	88	250.976
TOTAL	804	1.662.334	804	2.100.000	804	2.194.500	804	2.293.253

PLANO PLURIANUAL DE AÇÃO GOVERNAMENTAL 2012 - 2015 - Exercício 2015
Programas e Ações por Redes de Desenvolvimento Integrado
Programas Especiais

4679 - CAPACITAÇÃO DE AGENTES DO SISTEMA ESTADUAL DE DEFESA CIVIL

FINALIDADE : CAPACITAR AGENTES DO SISTEMA ESTADUAL DE DEFESA CIVIL, ESPECIALMENTE EM SITUAÇÕES DE PREVENÇÃO DE DESASTRES.

PRODUTO : AGENTE CAPACITADO

UNIDADE DE MEDIDA : AGENTE

M e t a s

(R\$ 1,00)

REGIÕES	2015		2016		2017		2018	
	Físicas	Financeiras	Físicas	Financeiras	Físicas	Financeiras	Físicas	Financeiras
Central	426	17.064	428	21.557	430	22.527	432	23.540
Rio Doce	65	2.604	67	3.290	69	3.438	71	3.592
Mata	143	5.728	145	7.577	147	7.918	149	8.275
Sul de Minas	131	5.247	133	6.629	135	6.927	137	7.239
Triângulo	19	761	21	964	23	1.007	25	1.053
Norte de Minas	46	1.843	48	2.328	50	2.433	52	2.542
TOTAL	830	33.247	842	42.345	854	44.250	866	46.241

PLANO PLURIANUAL DE AÇÃO GOVERNAMENTAL 2012 - 2015 - Exercício 2015
Programas e Ações por Redes de Desenvolvimento Integrado
Programas Especiais

PROGRAMA 743 - SERVIÇO ESPECIAL DE SEGURANÇA | Programa Especial

UNIDADE RESPONSÁVEL : 1071 - GABINETE MILITAR DO GOVERNADOR DO ESTADO DE MINAS GERAIS

OBJETIVO : REALIZAR A SEGURANÇA DO GOVERNADOR, DO VICE-GOVERNADOR E DE SEUS FAMILIARES, BEM COMO A SEGURANÇA DOS PALÁCIOS GOVERNAMENTAIS, COMO TAMBÉM DAS AUTORIDADES EM VISITA AO ESTADO, QUANDO DETERMINADO PELO GOVERNADOR.

OBJETIVOS ESTRATÉGICOS (PMDI)

- SEM OBJETIVO ESTRATÉGICO

INDICADORES FINALÍSTICOS (PMDI)

- SEM INDICADORES FINALÍSTICOS

VALOR DO PROGRAMA NO ANO	2015	2016	2017	2018
ORÇAMENTO FISCAL	7.684.342	9.371.669	9.793.439	10.234.189
Despesas correntes	7.684.342	9.371.669	9.793.439	10.234.189
Despesas de capital	0	0	0	0
ORÇAMENTO DE INVESTIMENTO DAS EMPRESAS CONTROLADAS PELO ESTADO	0	0	0	0
TOTAL	7.684.342	9.371.669	9.793.439	10.234.189

AÇÕES DO PROGRAMA POR UNIDADE ORÇAMENTÁRIA

1071 - GABINETE MILITAR DO GOVERNADOR DO ESTADO DE MINAS GERAIS

4271 - PROTEÇÃO GOVERNAMENTAL A AUTORIDADES E SEGURANÇA FÍSICA DOS PALÁCIOS

FINALIDADE : GARANTIR A SEGURANÇA DO GOVERNADOR, DO VICE-GOVERNADOR E DE SEUS FAMILIARES, BEM COMO DE AUTORIDADES EM VISITA AO ESTADO, QUANDO DETERMINADA SUA AJUDÂNCIA DE ORDEM, ALÉM DE GARANTIR A SEGURANÇA FÍSICA DOS PALÁCIOS GOVERNAMENTAIS.

PRODUTO : SERVIÇO DE PROTEÇÃO GOVERNAMENTAL A AUTORIDADES REALIZADO

UNIDADE DE MEDIDA : SERVIÇO

M e t a s

(R\$ 1,00)

REGIÕES	2015		2016		2017		2018	
	Físicas	Financeiras	Físicas	Financeiras	Físicas	Financeiras	Físicas	Financeiras
Central	1	7.684.342	1	9.371.669	1	9.793.439	1	10.234.189
TOTAL	1	7.684.342	1	9.371.669	1	9.793.439	1	10.234.189

PLANO PLURIANUAL DE AÇÃO GOVERNAMENTAL 2012 - 2015 - Exercício 2015
Programas e Ações por Redes de Desenvolvimento Integrado
Programas Especiais

PROGRAMA 746 - CONTROLE EXTERNO DA GESTÃO DOS RECURSOS PÚBLICOS

| Programa Especial

UNIDADE RESPONSÁVEL : 1021 - TRIBUNAL DE CONTAS DO ESTADO DE MINAS GERAIS

OBJETIVO : EXERCER A FISCALIZAÇÃO CONTÁBIL, FINANCEIRA, ORÇAMENTÁRIA, OPERACIONAL E PATRIMONIAL NOS ÓRGÃOS, ENTIDADES E FUNDOS SOB SUA JURISDIÇÃO, VISANDO ASSEGURAR A EFETIVA, REGULAR E TRANSPARENTE GESTÃO DOS RECURSOS PÚBLICOS.

OBJETIVOS ESTRATÉGICOS (PMDI)

- SEM OBJETIVO ESTRATÉGICO

INDICADORES FINALÍSTICOS (PMDI)

- SEM INDICADORES FINALÍSTICOS

Indicador do Programa (Unidade de Medida)	Referência		2015	2016	2017	2018
	Data	Índice				
ÍNDICE DE PROCESSOS DELIBERADOS QUE FORAM AUTUADOS ATÉ 31/12/2011 (%)	31/1/2015	0,000	65,000	100,000	100,000	100,000

VALOR DO PROGRAMA NO ANO	2015	2016	2017	2018
ORÇAMENTO FISCAL	501.669.424	514.341.719	524.450.982	535.228.732
Despesas correntes	501.669.424	514.341.719	524.450.982	535.228.732
Despesas de capital	0	0	0	0
ORÇAMENTO DE INVESTIMENTO DAS EMPRESAS CONTROLADAS PELO ESTADO	0	0	0	0
TOTAL	501.669.424	514.341.719	524.450.982	535.228.732

AÇÕES DO PROGRAMA POR UNIDADE ORÇAMENTÁRIA

1021 - TRIBUNAL DE CONTAS DO ESTADO DE MINAS GERAIS

4445 - FISCALIZAÇÃO DA GESTÃO DE RECURSOS PÚBLICOS

FINALIDADE : EXERCER A FISCALIZAÇÃO CONTÁBIL, FINANCEIRA, ORÇAMENTÁRIA, OPERACIONAL E PATRIMONIAL NOS ÓRGÃOS, ENTIDADES E FUNDOS SOB SUA JURISDIÇÃO, VISANDO ASSEGURAR A EFETIVA, REGULAR E TRANSPARENTE GESTÃO DOS RECURSOS PÚBLICOS.

PRODUTO : PROCESSO APRECIADO/JULGADO

UNIDADE DE MEDIDA : PROCESSO

M e t a s

(R\$ 1,00)

REGIÕES	2015		2016		2017		2018	
	Físicas	Financeiras	Físicas	Financeiras	Físicas	Financeiras	Físicas	Financeiras
Central	16.615	501.669.424	16.615	514.341.719	16.615	524.450.982	16.615	535.228.732
TOTAL	16.615	501.669.424	16.615	514.341.719	16.615	524.450.982	16.615	535.228.732

PLANO PLURIANUAL DE AÇÃO GOVERNAMENTAL 2012 - 2015 - Exercício 2015
Programas e Ações por Redes de Desenvolvimento Integrado
Programas Especiais

PROGRAMA 751 - PRESTAÇÃO DE BENEFÍCIOS PREVIDENCIÁRIOS | Programa Especial

UNIDADE RESPONSÁVEL : 2121 - INSTITUTO DE PREVIDÊNCIA DOS SERVIDORES MILITARES DO ESTADO DE MINAS GERAIS

OBJETIVO : CUSTEAR A PRESTAÇÃO DE BENEFÍCIOS PREVIDENCIÁRIOS EM GERAL (PENSÃO, AUXÍLIOS NATALIDADE, FUNERAL, RECLUSÃO E PECÚLIO) E CONSTITUIR RESERVA TÉCNICA PARA GARANTIR AO SEGURADO E A SEUS DEPENDENTES O PAGAMENTO DOS BENEFÍCIOS A SEREM CONCEDIDOS.

OBJETIVOS ESTRATÉGICOS (PMDI)

- SEM OBJETIVO ESTRATÉGICO

INDICADORES FINALÍSTICOS (PMDI)

- SEM INDICADORES FINALÍSTICOS

VALOR DO PROGRAMA NO ANO	2015	2016	2017	2018
ORÇAMENTO FISCAL	1.353.665.650	1.432.274.821	1.504.595.663	1.576.907.705
Despesas correntes	1.353.664.250	1.432.243.421	1.504.590.763	1.576.897.705
Despesas de capital	1.400	31.400	4.900	10.000
ORÇAMENTO DE INVESTIMENTO DAS EMPRESAS CONTROLADAS PELO ESTADO	0	0	0	0
TOTAL	1.353.665.650	1.432.274.821	1.504.595.663	1.576.907.705

AÇÕES DO PROGRAMA POR UNIDADE ORÇAMENTÁRIA

2121 - INSTITUTO DE PREVIDÊNCIA DOS SERVIDORES MILITARES DO ESTADO DE MINAS GERAIS

4373 - ENCARGOS COM PENSIONISTAS

FINALIDADE : ASSEGURAR O PAGAMENTO DO BENEFÍCIO ADQUIRIDO PELOS PENSIONISTAS APÓS A MORTE DO SEGURADO.

PRODUTO : PENSÃO PAGA

UNIDADE DE MEDIDA : PENSÃO

M e t a s

(R\$ 1,00)

REGIÕES	2015		2016		2017		2018	
	Físicas	Financeiras	Físicas	Financeiras	Físicas	Financeiras	Físicas	Financeiras
Central	6.471	803.724.200	6.594	798.768.421	6.715	774.189.763	6.834	734.774.705
Rio Doce	748	73.398.100	759	84.643.000	771	97.619.000	784	112.592.000
Mata	1.066	111.249.200	1.083	128.301.000	1.100	147.967.000	1.118	170.662.000
Sul de Minas	876	90.353.900	888	104.188.000	900	120.150.000	912	138.561.000
Triângulo	599	65.367.200	609	75.398.000	620	86.973.000	631	100.327.000
Alto Paranaíba	147	15.547.800	148	17.928.000	149	20.672.000	150	23.838.000
Centro Oeste	617	68.807.000	626	79.359.000	635	91.540.000	644	105.588.000
Noroeste de Minas	38	3.293.000	38	3.796.000	38	4.374.000	38	5.042.000
Norte de Minas	428	42.650.600	435	49.186.000	442	56.726.000	449	65.424.000
Jequitinhonha / Mucuri	168	14.717.100	169	16.956.000	170	19.539.000	171	22.521.000
Estadual	442	47.891.900	451	55.252.000	460	63.744.000	469	73.541.000
TOTAL	11.600	1.337.000.000	11.800	1.413.775.421	12.000	1.483.493.763	12.200	1.552.870.705

PLANO PLURIANUAL DE AÇÃO GOVERNAMENTAL 2012 - 2015 - Exercício 2015
Programas e Ações por Redes de Desenvolvimento Integrado
Programas Especiais

4374 - CONCESSÃO DE BENEFÍCIOS

FINALIDADE : GARANTIR O PAGAMENTO DE AUXÍLIOS NATALIDADE, FUNERAL E RECLUSÃO E PECÚLIO AOS SEGURADOS DO IPSM E SEUS DEPENDENTES.

PRODUTO : AUXÍLIO CONCEDIDO

UNIDADE DE MEDIDA : AUXÍLIO

M e t a s

(R\$ 1,00)

REGIÕES	2015		2016		2017		2018	
	Físicas	Financeiras	Físicas	Financeiras	Físicas	Financeiras	Físicas	Financeiras
Central	2.371	7.850.100	2.414	8.802.000	2.458	10.115.000	2.502	11.624.000
Rio Doce	327	1.013.700	331	1.146.000	335	1.303.000	339	1.481.000
Mata	466	1.444.600	471	1.630.000	477	1.853.000	483	2.103.000
Sul de Minas	483	1.497.300	486	1.683.000	489	1.901.000	492	2.149.000
Triângulo	370	1.147.000	375	1.314.000	380	1.508.000	385	1.731.000
Alto Paranaíba	136	421.600	138	477.000	140	542.000	142	614.000
Centro Oeste	274	849.400	276	964.000	278	1.099.000	280	1.251.000
Noroeste de Minas	115	356.500	117	403.000	119	460.000	121	524.000
Norte de Minas	284	880.400	288	996.000	292	1.135.000	296	1.293.000
Jequitinhonha / Mucuri	130	403.000	131	446.000	132	500.000	133	559.000
Estadual	44	136.400	45	157.000	46	181.000	47	208.000
TOTAL	5.000	16.000.000	5.072	18.018.000	5.146	20.597.000	5.220	23.537.000

4382 - RESERVA DE BENEFÍCIOS

FINALIDADE : CONSTITUIR RESERVA TÉCNICA PARA GARANTIR OS PAGAMENTOS DE BENEFÍCIOS A SEREM CONSTITUÍDOS.

PRODUTO : RESERVA TÉCNICA CONSTITUÍDA

UNIDADE DE MEDIDA : R\$ MIL

M e t a s

(R\$ 1,00)

REGIÕES	2015		2016		2017		2018	
	Físicas	Financeiras	Físicas	Financeiras	Físicas	Financeiras	Físicas	Financeiras
Central	666	665.650	481	481.400	505	504.900	500	500.000
TOTAL	666	665.650	481	481.400	505	504.900	500	500.000

PLANO PLURIANUAL DE AÇÃO GOVERNAMENTAL 2012 - 2015 - Exercício 2015
Programas e Ações por Redes de Desenvolvimento Integrado
Programas Especiais

PROGRAMA 760 - CAPACITAÇÃO E ORIENTAÇÃO NA GESTÃO DOS RECURSOS PÚBLICOS | Programa Especial

UNIDADE RESPONSÁVEL : 1021 - TRIBUNAL DE CONTAS DO ESTADO DE MINAS GERAIS

OBJETIVO : ASSEGURAR MEIOS PARA CAPACITAR E ORIENTAR O PÚBLICO INTERNO E EXTERNO, VISANDO CONTRIBUIR PARA A EFETIVA E REGULAR GESTÃO DOS RECURSOS PÚBLICOS DO ESTADO E DOS MUNICÍPIOS.

OBJETIVOS ESTRATÉGICOS (PMDI)

- SEM OBJETIVO ESTRATÉGICO

INDICADORES FINALÍSTICOS (PMDI)

- SEM INDICADORES FINALÍSTICOS

VALOR DO PROGRAMA NO ANO	2015	2016	2017	2018
ORÇAMENTO FISCAL	2.962.539	3.414.087	3.530.000	4.030.000
Despesas correntes	2.962.539	3.414.087	3.530.000	4.030.000
Despesas de capital	0	0	0	0
ORÇAMENTO DE INVESTIMENTO DAS EMPRESAS CONTROLADAS PELO ESTADO	0	0	0	0
TOTAL	2.962.539	3.414.087	3.530.000	4.030.000

AÇÕES DO PROGRAMA POR UNIDADE ORÇAMENTÁRIA

1021 - TRIBUNAL DE CONTAS DO ESTADO DE MINAS GERAIS

2145 - CAPACITAÇÃO DE SERVIDORES DO TCE, ENTES JURISDICIONADOS E REPRESENTANTES DE ENTIDADES DA SOCIEDADE.

FINALIDADE : ASSEGURAR A CONTINUIDADE DAS AÇÕES DE MODERNIZAÇÃO DO SISTEMA DE CONTROLE EXTERNO, COM ÊNFASE NO DESENVOLVIMENTO DAS COMPETÊNCIAS TÉCNICAS E GERENCIAIS DOS SERVIDORES DO TRIBUNAL E NO PROGRAMA DE CAPACITAÇÃO E ORIENTAÇÃO PARA JURISDICIONADOS E REPRESENTANTES DE ENTIDADES DA SOCIEDADE.

PRODUTO : PESSOA ORIENTADA / CAPACITADA

UNIDADE DE MEDIDA : PESSOA

M e t a s

(R\$ 1,00)

REGIÕES	2015		2016		2017		2018	
	Físicas	Financeiras	Físicas	Financeiras	Físicas	Financeiras	Físicas	Financeiras
Central	10.000	2.962.539	10.000	3.414.087	10.000	3.530.000	10.000	4.030.000
TOTAL	10.000	2.962.539	10.000	3.414.087	10.000	3.530.000	10.000	4.030.000

PLANO PLURIANUAL DE AÇÃO GOVERNAMENTAL 2012 - 2015 - Exercício 2015
Programas e Ações por Redes de Desenvolvimento Integrado
Programas Especiais

PROGRAMA 764 - ASSISTÊNCIA COMPLEMENTAR | Programa Especial

UNIDADE RESPONSÁVEL : 4121 - FUNDO DE APOIO HABITACIONAL DA ASSEMBLEIA LEGISLATIVA DE MINAS GERAIS

OBJETIVO : PRESTAR ASSISTÊNCIA COMPLEMENTAR AOS SERVIDORES DA SECRETARIA DA ASSEMBLEIA LEGISLATIVA, AOS SEUS DEPENDENTES E PARTICIPANTES DO FUNDO.

OBJETIVOS ESTRATÉGICOS (PMDI)

- SEM OBJETIVO ESTRATÉGICO

INDICADORES FINALÍSTICOS (PMDI)

- SEM INDICADORES FINALÍSTICOS

VALOR DO PROGRAMA NO ANO	2015	2016	2017	2018
ORÇAMENTO FISCAL	29.700.000	31.000.000	33.000.000	35.000.000
Despesas correntes	29.700.000	31.000.000	33.000.000	35.000.000
Despesas de capital	0	0	0	0
ORÇAMENTO DE INVESTIMENTO DAS EMPRESAS CONTROLADAS PELO ESTADO	0	0	0	0
TOTAL	29.700.000	31.000.000	33.000.000	35.000.000

AÇÕES DO PROGRAMA POR UNIDADE ORÇAMENTÁRIA

4121 - FUNDO DE APOIO HABITACIONAL DA ASSEMBLEIA LEGISLATIVA DE MINAS GERAIS

4539 - ASSISTÊNCIA COMPLEMENTAR

FINALIDADE : ASSEGURAR A PRESTAÇÃO DE ASSISTÊNCIA MÉDICO-ODONTOLÓGICA COMPLEMENTAR AOS SERVIDORES E SEUS DEPENDENTES.

PRODUTO : SERVIDOR ATENDIDO

UNIDADE DE MEDIDA : SERVIDOR

M e t a s

(R\$ 1,00)

REGIÕES	2015		2016		2017		2018	
	Físicas	Financeiras	Físicas	Financeiras	Físicas	Financeiras	Físicas	Financeiras
Central	8.400	29.700.000	8.400	31.000.000	8.400	33.000.000	8.400	35.000.000
TOTAL	8.400	29.700.000	8.400	31.000.000	8.400	33.000.000	8.400	35.000.000

PLANO PLURIANUAL DE AÇÃO GOVERNAMENTAL 2012 - 2015 - Exercício 2015
Programas e Ações por Redes de Desenvolvimento Integrado
Programas Especiais

PROGRAMA 765 - APOIO HABITACIONAL

| Programa Especial

UNIDADE RESPONSÁVEL : 4121 - FUNDO DE APOIO HABITACIONAL DA ASSEMBLEIA LEGISLATIVA DE MINAS GERAIS

OBJETIVO : CONCEDER APOIO FINANCEIRO E TÉCNICO AOS SERVIDORES DA SECRETARIA DA ASSEMBLEIA LEGISLATIVA, PARTICIPANTES DO FUNDO, PARA AQUISIÇÃO E REFORMA DE MORADIAS.

OBJETIVOS ESTRATÉGICOS (PMDI)

- SEM OBJETIVO ESTRATÉGICO

INDICADORES FINALÍSTICOS (PMDI)

- SEM INDICADORES FINALÍSTICOS

VALOR DO PROGRAMA NO ANO	2015	2016	2017	2018
ORÇAMENTO FISCAL	3.000.000	6.000.000	6.000.000	6.000.000
Despesas correntes	0	0	0	0
Despesas de capital	3.000.000	6.000.000	6.000.000	6.000.000
ORÇAMENTO DE INVESTIMENTO DAS EMPRESAS CONTROLADAS PELO ESTADO	0	0	0	0
TOTAL	3.000.000	6.000.000	6.000.000	6.000.000

AÇÕES DO PROGRAMA POR UNIDADE ORÇAMENTÁRIA

4121 - FUNDO DE APOIO HABITACIONAL DA ASSEMBLEIA LEGISLATIVA DE MINAS GERAIS

4084 - FINANCIAMENTO HABITACIONAL AOS SERVIDORES DA ASSEMBLEIA LEGISLATIVA

FINALIDADE : CONCEDER APOIO FINANCEIRO E TÉCNICO AOS SERVIDORES DA SECRETARIA DA ASSEMBLEIA LEGISLATIVA, PARTICIPANTES DO FUNDO, PARA AQUISIÇÃO E REFORMA DE MORADIAS.

PRODUTO : EMPRÉSTIMO HABITACIONAL CONCEDIDO

UNIDADE DE MEDIDA : EMPRÉSTIMO

M e t a s

(R\$ 1,00)

REGIÕES	2015		2016		2017		2018	
	Físicas	Financeiras	Físicas	Financeiras	Físicas	Financeiras	Físicas	Financeiras
Central	60	3.000.000	60	6.000.000	60	6.000.000	60	6.000.000
TOTAL	60	3.000.000	60	6.000.000	60	6.000.000	60	6.000.000

PLANO PLURIANUAL DE AÇÃO GOVERNAMENTAL 2012 - 2015 - Exercício 2015
Programas e Ações por Redes de Desenvolvimento Integrado
Programas Especiais

PROGRAMA 766 - BENEFÍCIOS ASSISTENCIAIS

| Programa Especial

UNIDADE RESPONSÁVEL : 2361 - INSTITUTO DE PREVIDÊNCIA DO LEGISLATIVO DO ESTADO DE MINAS GERAIS

OBJETIVO : CUSTEAR A PRESTAÇÃO DE BENEFÍCIOS PREVIDENCIÁRIOS EM GERAL, EXCETO PENSÃO AOS SEGURADOS, DEPENDENTES E PENSIONISTAS.

OBJETIVOS ESTRATÉGICOS (PMDI)

- SEM OBJETIVO ESTRATÉGICO

INDICADORES FINALÍSTICOS (PMDI)

- SEM INDICADORES FINALÍSTICOS

VALOR DO PROGRAMA NO ANO	2015	2016	2017	2018
ORÇAMENTO FISCAL	4.563.398	4.928.711	5.249.623	5.801.777
Despesas correntes	4.563.398	4.928.711	5.249.623	5.801.777
Despesas de capital	0	0	0	0
ORÇAMENTO DE INVESTIMENTO DAS EMPRESAS CONTROLADAS PELO ESTADO	0	0	0	0
TOTAL	4.563.398	4.928.711	5.249.623	5.801.777

AÇÕES DO PROGRAMA POR UNIDADE ORÇAMENTÁRIA

2361 - INSTITUTO DE PREVIDÊNCIA DO LEGISLATIVO DO ESTADO DE MINAS GERAIS

2113 - PECÚLIO, AUXÍLIO FUNERAL, SAÚDE E OUTRAS ASSISTÊNCIAS

FINALIDADE : CONCEDER PECÚLIO, AUXÍLIO FUNERAL, SAÚDE E OUTROS BENEFÍCIOS DE ASSISTÊNCIA, NOS TERMOS REGULAMENTARES.

PRODUTO : BENEFÍCIO CONCEDIDO

UNIDADE DE MEDIDA : BENEFÍCIO

M e t a s

(R\$ 1,00)

REGIÕES	2015		2016		2017		2018	
	Físicas	Financeiras	Físicas	Financeiras	Físicas	Financeiras	Físicas	Financeiras
Central	65	4.563.398	65	4.928.711	65	5.249.623	65	5.801.777
TOTAL	65	4.563.398	65	4.928.711	65	5.249.623	65	5.801.777

PLANO PLURIANUAL DE AÇÃO GOVERNAMENTAL 2012 - 2015 - Exercício 2015
Programas e Ações por Redes de Desenvolvimento Integrado
Programas Especiais

PROGRAMA 767 - RESERVA DE BENEFÍCIOS

| Programa Especial

UNIDADE RESPONSÁVEL : 2361 - INSTITUTO DE PREVIDÊNCIA DO LEGISLATIVO DO ESTADO DE MINAS GERAIS

OBJETIVO : GARANTIR AOS SEGURADOS, DEPENDENTES, OUTROS CIVIS E PENSIONISTAS PAGAMENTO DOS BENEFÍCIOS CONCEDIDOS E A CONCEDER, MEDIANTE A CONSTITUIÇÃO E MANUTENÇÃO DE RESERVA TÉCNICA PREVISTA EM LAUDO ATUARIAL.

OBJETIVOS ESTRATÉGICOS (PMDI)

- SEM OBJETIVO ESTRATÉGICO

INDICADORES FINALÍSTICOS (PMDI)

- SEM INDICADORES FINALÍSTICOS

VALOR DO PROGRAMA NO ANO	2015	2016	2017	2018
ORÇAMENTO FISCAL	50.766.475	52.035.946	53.984.256	57.098.455
Despesas correntes	0	0	0	0
Despesas de capital	50.766.475	52.035.946	53.984.256	57.098.455
ORÇAMENTO DE INVESTIMENTO DAS EMPRESAS CONTROLADAS PELO ESTADO	0	0	0	0
TOTAL	50.766.475	52.035.946	53.984.256	57.098.455

AÇÕES DO PROGRAMA POR UNIDADE ORÇAMENTÁRIA

2361 - INSTITUTO DE PREVIDÊNCIA DO LEGISLATIVO DO ESTADO DE MINAS GERAIS

2114 - RESERVA TÉCNICA

FINALIDADE : CONSTITUIR E PRESERVAR A RESERVA TÉCNICA EXIGÍVEL POR MEIO DE INVESTIMENTOS, APLICAÇÕES E INVERSÕES FINANCEIRAS, NA FORMA REGULAMENTAR.

PRODUTO : RESERVA ASSEGURADA

UNIDADE DE MEDIDA : R\$ MIL

M e t a s

(R\$ 1,00)

REGIÕES	2015		2016		2017		2018	
	Físicas	Financeiras	Físicas	Financeiras	Físicas	Financeiras	Físicas	Financeiras
Central	2.850	50.766.475	2.850	52.035.946	2.850	53.984.256	2.850	57.098.455
TOTAL	2.850	50.766.475	2.850	52.035.946	2.850	53.984.256	2.850	57.098.455

PLANO PLURIANUAL DE AÇÃO GOVERNAMENTAL 2012 - 2015 - Exercício 2015
Programas e Ações por Redes de Desenvolvimento Integrado
Programas Especiais

PROGRAMA 768 - APORTE DE CAPITAL - MGI

| Programa Especial

UNIDADE RESPONSÁVEL : 5191 - MINAS GERAIS PARTICIPAÇÕES S.A.

OBJETIVO : PARTICIPAR COM APORTE DE RECURSOS FINANCEIROS E / OU BENS EM OUTRAS EMPRESAS QUE O ESTADO DE MINAS GERAIS TEM INTERESSE NA PARTICIPAÇÃO ACIONÁRIA.

OBJETIVOS ESTRATÉGICOS (PMDI)

- SEM OBJETIVO ESTRATÉGICO

INDICADORES FINALÍSTICOS (PMDI)

- SEM INDICADORES FINALÍSTICOS

VALOR DO PROGRAMA NO ANO	2015	2016	2017	2018
ORÇAMENTO FISCAL	0	0	0	0
Despesas correntes	0	0	0	0
Despesas de capital	0	0	0	0
ORÇAMENTO DE INVESTIMENTO DAS EMPRESAS CONTROLADAS PELO ESTADO	2.000	2.000	2.000	2.000
TOTAL	2.000	2.000	2.000	2.000

AÇÕES DO PROGRAMA POR UNIDADE ORÇAMENTÁRIA

5191 - MINAS GERAIS PARTICIPAÇÕES S.A.

6007 - PARTICIPAÇÃO SOCIETÁRIA

FINALIDADE : PARTICIPAR COM RECURSOS FINANCEIROS E/OU COM BENS NO CAPITAL SOCIAL DE EMPRESAS PÚBLICAS OU PRIVADAS.

PRODUTO : RECURSO APORTADO

UNIDADE DE MEDIDA : R\$ MIL

M e t a s

(R\$ 1,00)

REGIÕES	2015		2016		2017		2018	
	Físicas	Financeiras	Físicas	Financeiras	Físicas	Financeiras	Físicas	Financeiras
Central	2	2.000	2	2.000	2	2.000	2	2.000
TOTAL	2	2.000	2	2.000	2	2.000	2	2.000

PLANO PLURIANUAL DE AÇÃO GOVERNAMENTAL 2012 - 2015 - Exercício 2015
Programas e Ações por Redes de Desenvolvimento Integrado
Programas Especiais

PROGRAMA 772 - PROMOÇÃO DOS DIREITOS DIFUSOS E COLETIVOS | Programa Especial

UNIDADE RESPONSÁVEL : 4421 - FUNDO ESTADUAL DE DEFESA DE DIREITOS DIFUSOS

OBJETIVO : IMPLEMENTAR UMA POLÍTICA ESTADUAL CORRETIVA DE GESTÃO DOS DIREITOS DIFUSOS DANDO APOIO TÉCNICO E FINANCEIRO PARA REPARAÇÃO DOS DANOS CAUSADOS A BENS PROTEGIDOS PELOS DIREITOS DIFUSOS (MEIO AMBIENTE, BENS DE VALOR ARTÍSTICO, ESTÉTICO, HISTÓRICO E PAISAGÍSTICO).

OBJETIVOS ESTRATÉGICOS (PMDI)

- SEM OBJETIVO ESTRATÉGICO

INDICADORES FINALÍSTICOS (PMDI)

- SEM INDICADORES FINALÍSTICOS

VALOR DO PROGRAMA NO ANO	2015	2016	2017	2018
ORÇAMENTO FISCAL	2.500.000	3.000.000	2.000.000	1.000.000
Despesas correntes	2.500.000	2.550.000	1.700.000	850.000
Despesas de capital	0	450.000	300.000	150.000
ORÇAMENTO DE INVESTIMENTO DAS EMPRESAS CONTROLADAS PELO ESTADO	0	0	0	0
TOTAL	2.500.000	3.000.000	2.000.000	1.000.000

AÇÕES DO PROGRAMA POR UNIDADE ORÇAMENTÁRIA

4421 - FUNDO ESTADUAL DE DEFESA DE DIREITOS DIFUSOS

4695 - APOIO ÀS AÇÕES DO FUNDO DE DEFESA DOS DIREITOS DIFUSOS

FINALIDADE : PROMOVER A REPARAÇÃO DE DANOS CAUSADOS AO MEIO AMBIENTE NATURAL, CULTURAL E URBANÍSTICO, A BENS E DIREITOS DE VALOR ARTÍSTICO, ESTÉTICO, HISTÓRICO, TURÍSTICO E PAISAGÍSTICO E A OUTROS BENS OU INTERESSES DIFUSOS E COLETIVOS, POR MEIO DE APOIO TÉCNICO E FINANCEIRO.

PRODUTO : ENTIDADE APOIADA

UNIDADE DE MEDIDA : ENTIDADE

M e t a s

(R\$ 1,00)

REGIÕES	2015		2016		2017		2018	
	Físicas	Financeiras	Físicas	Financeiras	Físicas	Financeiras	Físicas	Financeiras
Estadual	15	2.500.000	26	3.000.000	20	2.000.000	10	1.000.000
TOTAL	15	2.500.000	26	3.000.000	20	2.000.000	10	1.000.000

PLANO PLURIANUAL DE AÇÃO GOVERNAMENTAL 2012 - 2015 - Exercício 2015
Programas e Ações por Redes de Desenvolvimento Integrado
Programas Especiais

PROGRAMA 778 - PROGRAMA ESTADUAL DE ASSISTÊNCIA AO PECÚLIO DOS SERVIDORES DO ESTADO DE MINAS GERAIS | Programa Especial

UNIDADE RESPONSÁVEL : 4551 - FUNDO DE ASSISTÊNCIA AO PECÚLIO DOS SERVIDORES DO ESTADO DE MINAS GERAIS

OBJETIVO : ASSEGURAR OS BENEFÍCIOS DE PECÚLIO, SEGURO COLETIVO E SEGURO DO CÔNJUGE AOS SERVIDORES DO ESTADO E SEUS DEPENDENTES.

OBJETIVOS ESTRATÉGICOS (PMDI)

- SEM OBJETIVO ESTRATÉGICO

INDICADORES FINALÍSTICOS (PMDI)

- SEM INDICADORES FINALÍSTICOS

Indicador do Programa (Unidade de Medida)	Referência		2015	2016	2017	2018
	Data	Índice				
PERCENTUAL DE SEGUROS E PECÚLIOS CONCEDIDOS NO PRAZO (%)	30/12/2013	90,000	91,000	91,000	91,000	91,000

VALOR DO PROGRAMA NO ANO	2015	2016	2017	2018
ORÇAMENTO FISCAL	49.905.972	78.203.006	84.996.136	92.299.945
Despesas correntes	49.905.972	78.203.006	84.996.136	92.299.945
Despesas de capital	0	0	0	0
ORÇAMENTO DE INVESTIMENTO DAS EMPRESAS CONTROLADAS PELO ESTADO	0	0	0	0
TOTAL	49.905.972	78.203.006	84.996.136	92.299.945

AÇÕES DO PROGRAMA POR UNIDADE ORÇAMENTÁRIA

4551 - FUNDO DE ASSISTÊNCIA AO PECÚLIO DOS SERVIDORES DO ESTADO DE MINAS GERAIS

4703 - ASSISTÊNCIA AO PECÚLIO DOS SERVIDORES DO ESTADO DE MINAS GERAIS

FINALIDADE : EFETUAR O PAGAMENTO DE PECÚLIO, SEGURO COLETIVO E SEGURO DO CÔNJUGE AOS SERVIDORES DO ESTADO E SEUS DEPENDENTES, REGULARMENTE INSCRITOS ATÉ A DATA DE PUBLICAÇÃO DO DECRETO Nº 43.336, DE 20 DE MAIO DE 2003, NOS PLANOS DE PECÚLIO E SEGUROS DO IPSEMG

PRODUTO : SEGURO PAGO

UNIDADE DE MEDIDA : SEGURO

M e t a s

(R\$ 1,00)

REGIÕES	2015		2016		2017		2018	
	Físicas	Financeiras	Físicas	Financeiras	Físicas	Financeiras	Físicas	Financeiras
Estadual	1.900	49.905.972	2.371	78.203.006	2.443	84.996.136	2.514	92.299.945
TOTAL	1.900	49.905.972	2.371	78.203.006	2.443	84.996.136	2.514	92.299.945

PLANO PLURIANUAL DE AÇÃO GOVERNAMENTAL 2012 - 2015 - Exercício 2015
Programas e Ações por Redes de Desenvolvimento Integrado
Programas Especiais

PROGRAMA 999 - RESERVA DE CONTINGÊNCIA | Programa Especial

UNIDADE RESPONSÁVEL : 1991 - RESERVA DE CONTINGÊNCIA

OBJETIVO : GARANTIR RECURSOS PARA ABERTURA DE CRÉDITOS ADICIONAIS, TENDO EM CONTA O ATENDIMENTO DE PASSIVOS FISCAIS CONTINGENTES E OUTROS RISCOS E EVENTOS IMPREVISTOS, CONFERINDO UMA MARGEM DE SEGURANÇA PARA O PROCESSO DE EXECUÇÃO ORÇAMENTÁRIA.

OBJETIVOS ESTRATÉGICOS (PMDI)

- SEM OBJETIVO ESTRATÉGICO

INDICADORES FINALÍSTICOS (PMDI)

- SEM INDICADORES FINALÍSTICOS

VALOR DO PROGRAMA NO ANO	2015	2016	2017	2018
ORÇAMENTO FISCAL	497.581.718	653.643.188	696.698.502	739.372.241
Despesas correntes	0	115.500.000	115.500.000	115.500.000
Despesas de capital	0	0	0	0
ORÇAMENTO DE INVESTIMENTO DAS EMPRESAS CONTROLADAS PELO ESTADO	0	0	0	0
TOTAL	497.581.718	653.643.188	696.698.502	739.372.241

AÇÕES DO PROGRAMA POR UNIDADE ORÇAMENTÁRIA

1991 - RESERVA DE CONTINGÊNCIA

9999 - RESERVA DE CONTINGÊNCIA

FINALIDADE : RESERVAR, NOS TERMOS DA LEI DE DIRETRIZES ORÇAMENTÁRIAS, UM MONTANTE DE RECURSOS ESPECIFICAMENTE DESTINADOS AO ATENDIMENTO DE PASSIVOS CONTINGENTES E OUTROS RISCOS E EVENTOS IMPREVISTOS, CONFERINDO UMA MARGEM DE SEGURANÇA AO PROCESSO DE EXECUÇÃO ORÇAMENTÁRIA.

PRODUTO : APORTE REALIZADO.

UNIDADE DE MEDIDA : APORTE

M e t a s

(R\$ 1,00)

REGIÕES	2015		2016		2017		2018	
	Físicas	Financeiras	Físicas	Financeiras	Físicas	Financeiras	Físicas	Financeiras
Estadual	100	497.581.718	100	653.643.188	100	696.698.502	100	739.372.241
TOTAL	100	497.581.718	100	653.643.188	100	696.698.502	100	739.372.241