



**MINAS  
GERAIS**

GOVERNO  
DIFERENTE.  
ESTADO  
EFICIENTE.

# Secretaria de Estado de Desenvolvimento Social

**Elizabeth Jucá**

Dezembro de 2022





**MINAS  
GERAIS**

GOVERNO  
DIFERENTE.  
ESTADO  
EFICIENTE.

# Apoio aos municípios

Dezembro de 2022



**MINAS  
GERAIS**

GOVERNO  
DIFERENTE.  
ESTADO  
EFICIENTE.

# Piso Mineiro



# Regularização e atualização do repasse

## 2019 -2022: repasses regulares

Pagamento do passivo em **9 parcelas até fev/2023**

*Adiantamento do passivo de 2017 - 2018 aos municípios em situação de emergência ou estado de calamidade pública em decorrência do período chuvoso*

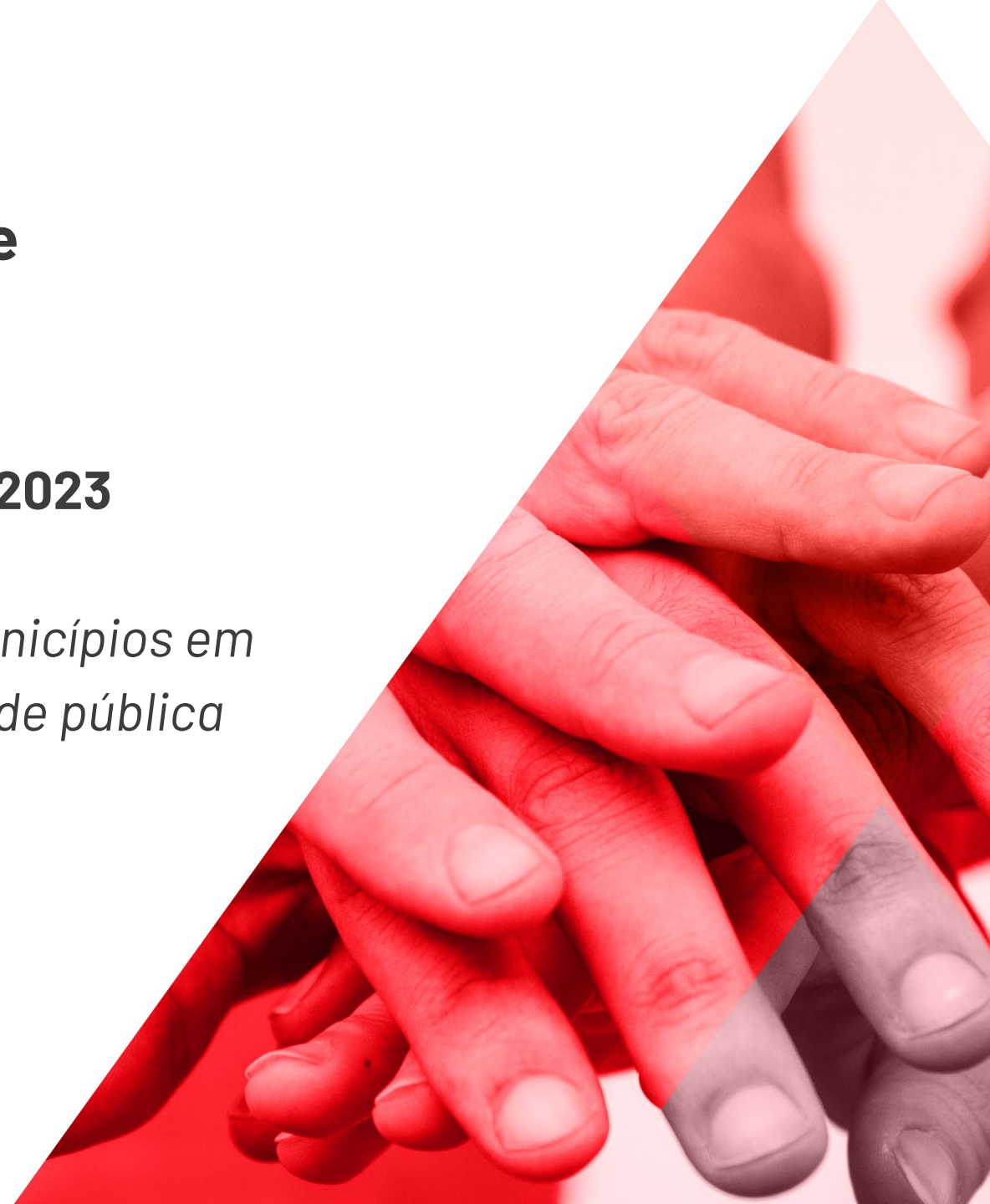



**MINAS  
GERAIS**

GOVERNO  
DIFERENTE.  
ESTADO  
EFICIENTE.

# Reajuste do Piso Mineiro 2022



## Reajuste do valor

**De R\$ 54 milhões** para  
**R\$ 81,7 milhões** ao ano

**Aumento de R\$ 18 milhões**  
**no repasse anual**

## Atualização da base CadÚnico

Adicionadas  
**880 mil famílias**

O valor de referência por  
família cadastrada passou de  
**R\$ 2,20** para **R\$ 2,40**



**MINAS  
GERAIS**

GOVERNO  
DIFERENTE.  
ESTADO  
EFICIENTE.

# Recupera Minas



**Transferências aos municípios**

**+ de R\$ 94 milhões**

**231 municípios atendidos**

**BDMG Habitação**

**+ de R\$ 100 milhões em  
captação**

**10 municípios com financiamento  
contratado (R\$ 51 milhões)**







**MINAS  
GERAIS**

GOVERNO  
DIFERENTE.  
ESTADO  
EFICIENTE.

# Apoio Técnico





## Assistência Social

### 14 encontros:

- 532 municípios
- 1.223 profissionais
- 19 Diretorias participantes

### 4 cursos de capacitação EAD:

- 20.577 profissionais
- 852 municípios

## Esportes

**2021: 347 gestores de 216 municípios capacitados.**

**2022: 147 gestores de 79 municípios capacitados.**



## **Diretorias Regionais**

**317 ações de apoio técnico coletivas:**

- 822 municípios
- 9.915 atendimentos

## **Conselhos Tutelares**

**6.793 vagas de capacitação**

**Previsão de celebração do contrato  
com a FJP em dezembro de 2022**



**MINAS  
GERAIS**

GOVERNO  
DIFERENTE.  
ESTADO  
EFICIENTE.

# Políticas sobre drogas

- **Plano integrado de políticas sobre drogas**





**MINAS  
GERAIS**

GOVERNO  
DIFERENTE.  
ESTADO  
EFICIENTE.

# Segurança Alimentar



## Banco de Alimentos

### **Apoio à estruturação de 13 Bancos em 2022 (R\$ 20 mil cada)**

Freezers, armários, caixas, carrinhos de mão e outros itens, a depender do plano de trabalho do município



# Planos em elaboração

- **Plano Estadual da Primeira Infância**
- **Plano Estadual de Desenvolvimento Social (Enfrentamento à Pobreza)**
- **I Plano Estadual de Políticas para Refugiados, Migrantes, Apátridas e Retornados de Minas Gerais**
- **Plano Estadual de Habitação**





**MINAS  
GERAIS**

GOVERNO  
DIFERENTE.  
ESTADO  
EFICIENTE.

# Foco no Cidadão

Dezembro de 2022





**MINAS  
GERAIS**

GOVERNO  
DIFERENTE.  
ESTADO  
EFICIENTE.

# Transferência de renda



## **Bolsa Merenda (2020)**

**+ de R\$ 90 milhões**

**335 mil famílias**

(parceria com o Ministério Público)

## **Renda Minas (2020)**

**+ de R\$ 320 milhões**

+ de 2,5 milhões de pessoas e 960 mil famílias

## **Auxílio Emergencial Mineiro (2021)**

**+ de R\$ 650 milhões**

Parcela única **R\$ 600,00**

+ de 1 milhão de famílias





**MINAS  
GERAIS**

GOVERNO  
DIFERENTE.  
ESTADO  
EFICIENTE.

# Rede Cuidar



## Rede Cuidar

**+ de R\$ 32 milhões**

**R\$ 25 milhões (ALMG) + R\$ 7,25 milhões (LEMG)**

**108 unidades de acolhimento** ao público em situação de vulnerabilidade em 2022

- 25 famílias acolhedoras para crianças e adolescentes
- 19 para adultos e famílias (sendo 14 em celebração)
- 4 para o PPCAAM
- 9 para idosos e PCD (sendo 5 em celebração)
- 9 para crianças e adolescentes, adultos e famílias e mulheres em situação de violência (sendo 8 em celebração)
- 42 independente do público (em celebração)





**MINAS  
GERAIS**

GOVERNO  
DIFERENTE.  
ESTADO  
EFICIENTE.

# Trabalho e Emprego





## **Empreenda Jovem**

**Previsão de 1.200 jovens qualificados**

Até o momento, **29 turmas foram concluídas**, com **372 jovens certificados** em **10 municípios**.

## **Qualificação Profissional - UTRAMIG**

**5.088 vagas ofertadas** em cursos **Técnicos e Profissionalizantes**



## Minas Reciclando Atitudes

**R\$ 1,98 milhão** para assessoramento de **1.200 catadores** em **30 municípios**

## Ponte Digital

**11 unidades implantadas** até o momento

**+ 11 unidades em processo de trâmite**



## Retorno das Feiras de EPS

**480 empreendimentos**

nas 15 Feiras Regionais e na Feira Estadual

## Parceria Senac Gratuidade

**675.040 horas** em cursos de qualificação profissional

**2022:** Foram executadas **369.760 horas**, atendendo **2.100 pessoas** em situação de vulnerabilidade em **93 municípios**



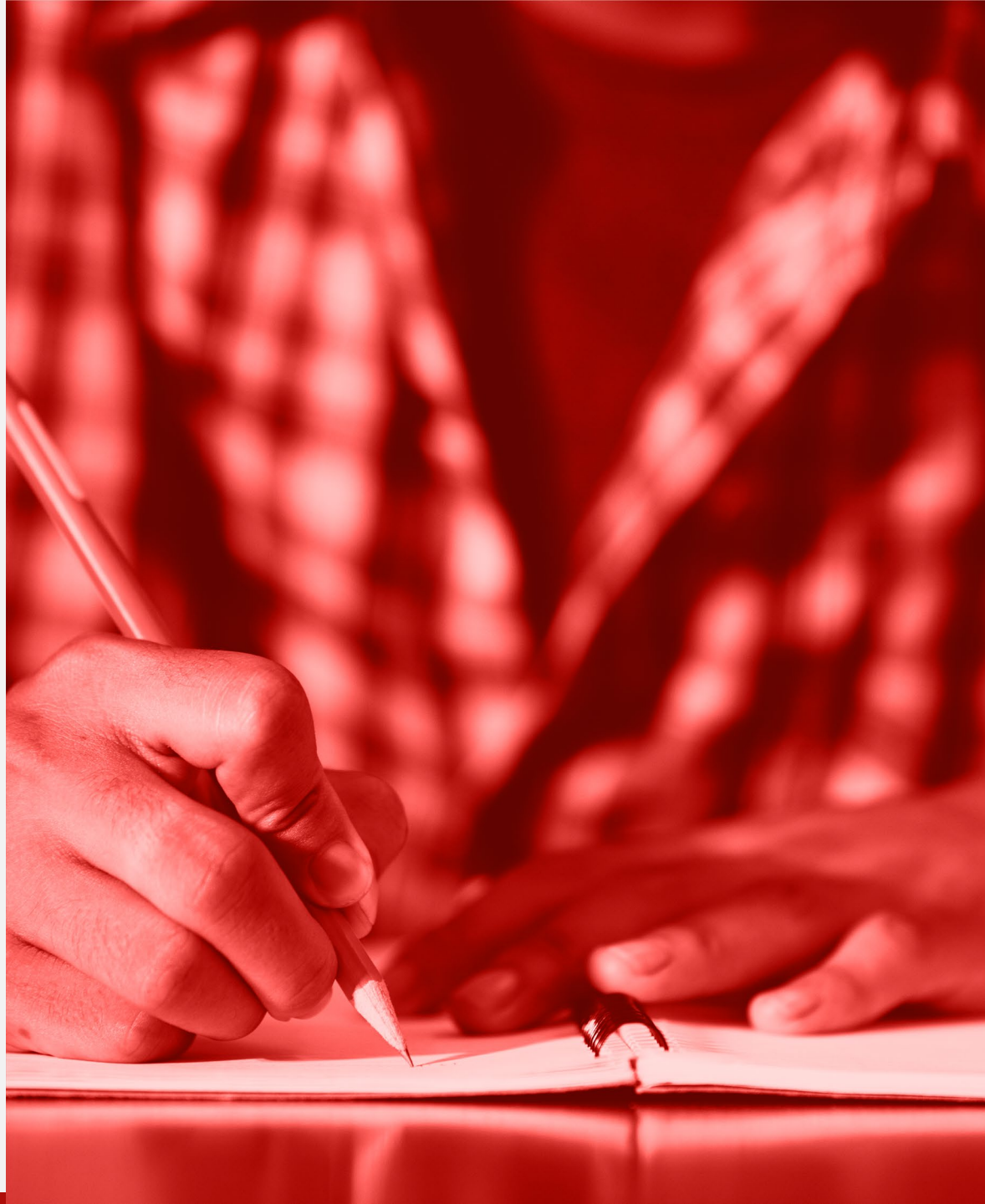

## Mapa de Demandas por Educação Profissional

**3.110 vagas** em cursos de qualificação profissional em Formação Inicial e Continuada (2022/2023)

## Trilhas de Futuro

**40 mil vagas ofertadas em 2022**



**MINAS  
GERAIS**

GOVERNO  
DIFERENTE.  
ESTADO  
EFICIENTE.

# Política para mulheres



# Ônibus Lilás

**+ de 3.700** participantes

**4 caravanas realizadas em 2022** (Itinga, Novo Cruzeiro, Padre Paraíso e Nova Lima), totalizando 17 desde 2019



Projeto Banco de  
Empregos  
**A Vez Delas**

**1º Banco de Empregos  
Estadual**

**103 currículos cadastrados**  
7 empresas parceiras, 88  
vagas disponibilizadas e 14  
municípios contemplados.



**411 pessoas qualificadas,**  
prioritariamente mulheres, até  
o fim de 2022

## CERNA

**1.850 atendimentos** para **225 mulheres**  
de janeiro a novembro de 2022

Contratação de + 4 psicólogas para  
a Delegacia de Contagem, capacitadas e  
monitoradas pelo CERNA;

Conexão com o Banco de Empregos - A  
Vez Delas.

## Mulheres no Esporte

**+ de 20 mil mulheres contempladas com ações de esportes:**

- Bolsa atleta
- Jimi Virtual
- JEMG 2019
- E-JEMG 2020/2021
- Lei de Incentivo
- JimiP



## Trajeto Moda

**Piloto: 11 mulheres formadas**

**2023:**

- **159** máquinas de costura para **17 municípios**
- **259 mulheres atendidas** (qualificação profissional, bolsa auxílio, materiais e insumos) em **22 municípios**

## Medidas de Reparação – Bacia do Paraopeba

### Criação de Centros de Apoio à Mulheres Vítimas de Violência Doméstica

- Atendimento presencial e virtual/online aos 18 municípios da Bacia do Paraopeba (em andamento)





**MINAS  
GERAIS**

GOVERNO  
DIFERENTE.  
ESTADO  
EFICIENTE.

# Políticas sobre drogas



- Aumento de entidades parceiras de 35 para 49 instituições;

### **Prevenção às drogas**

- Aumento de 3 para 9 OSC's no Edital 2021

### **Monitoramento e fiscalização**

- 23 visitas in loco em 2022





# Percursos Gerais



**PERCURSOS  
GERAIS : TRAJETÓRIA  
PARA AUTONOMIA**

**Projeto Piloto: 73 municípios  
com o menor IDH do Estado**

# Condições Básicas

**Acesso à água de qualidade**  
em contexto de  
vulnerabilidade (IDENE)

**2021:**

48 SIAAs concluídos em 44  
municípios

**3.000 pessoas beneficiadas**

**2022/2023 (em contratação):**

**46 novos SIAAs**  
em 39 municípios

**2.800 pessoas beneficiadas**



**Kits de Irrigação (SEAPA) -  
1ª etapa**

**2021:**

134 kits entregues em 16  
municípios

**Previsão de mais de 31  
municípios** contemplados

**400 kits de irrigação**

# Transição

## Raízes de Minas

### Segurança Alimentar e apoio à produção (Emater-MG) - Etapas 1, 2 e 3

**Previsão de atendimento em 35 municípios**

**500 kits de insumos** produtivos (sementes e ferramentas) para famílias em situação de vulnerabilidade.



# Trajetos Renda - Qualificação e Assessoramento

**2021:**

Formação profissional e assessoramento em **16 municípios na Região do Vale do Mucuri**

**3.294** pessoas atendidas

**2022:**

**+ 3.600** pessoas atendidas  
**+ 31 municípios** em 2022

**2023:**

**+ 5.000** pessoas atendidas  
**+ 26 municípios** em 2023



## Trajetos Moda – Qualificação para mulheres

**Piloto:** 7 mulheres formadas em Teófilo Otoni, Salinas, Almenara, Montes Claros, Diamantina, Governador Valadares e Muriaé.

**Aquisição de 80 Máquinas de costura para 8 municípios até 2023**

**105 mulheres atendidas (qualificação profissional, bolsa auxílio, materiais e insumos) até 2023 em 10 municípios**



## **Geração Esporte** **Esporte para crianças e** **adolescentes**

**3.200 crianças e**  
**adolescentes**

**32 municípios**



## **Melhor Geração** **Esporte para idosos**

**2.200 vagas disponíveis**

# Trajeto Renda – Geração de Renda

**313 empreendimentos gerando  
renda no Vale do Mucuri, em  
2022**

**+ 900 empreendimentos  
gerando renda até 2023**

**2.700 assessoramentos  
realizados**



# Aproximação SUAS

## Assessoramento técnico e transferência de recursos – Gestão Municipal

**73 municípios do Percursos Gerais** com repasse de R\$ 114 mil em 2022  
**+ mais de 8,7 milhões repassados**

### **Equipamentos adquiridos pelos municípios:**

- Veículos para as equipes volantes
- Contratação de pessoal
- Equipamentos de informática
- Eletrodomésticos e eletrônicos
- Móveis e materiais para as unidades socioassistenciais







**MINAS  
GERAIS**

GOVERNO  
DIFERENTE.  
ESTADO  
EFICIENTE.

# Habitação



## Regularização Fundiária (COHAB)

**3.631 títulos** entregues até  
novembro de 2022:

- 1.667 escrituras públicas e
- 1.964 REURB-s.





**MINAS  
GERAIS**

GOVERNO  
DIFERENTE.  
ESTADO  
EFICIENTE.

# Direitos humanos



## Carteira de Identificação da Pessoa com Transtorno do Espectro Autista (Ciptea)

**+ de 6.600 CIPTEA's** em 459 municípios

**1º lugar** no 7º Prêmio Inova Minas Gerais, na categoria Inovação em Políticas Públicas

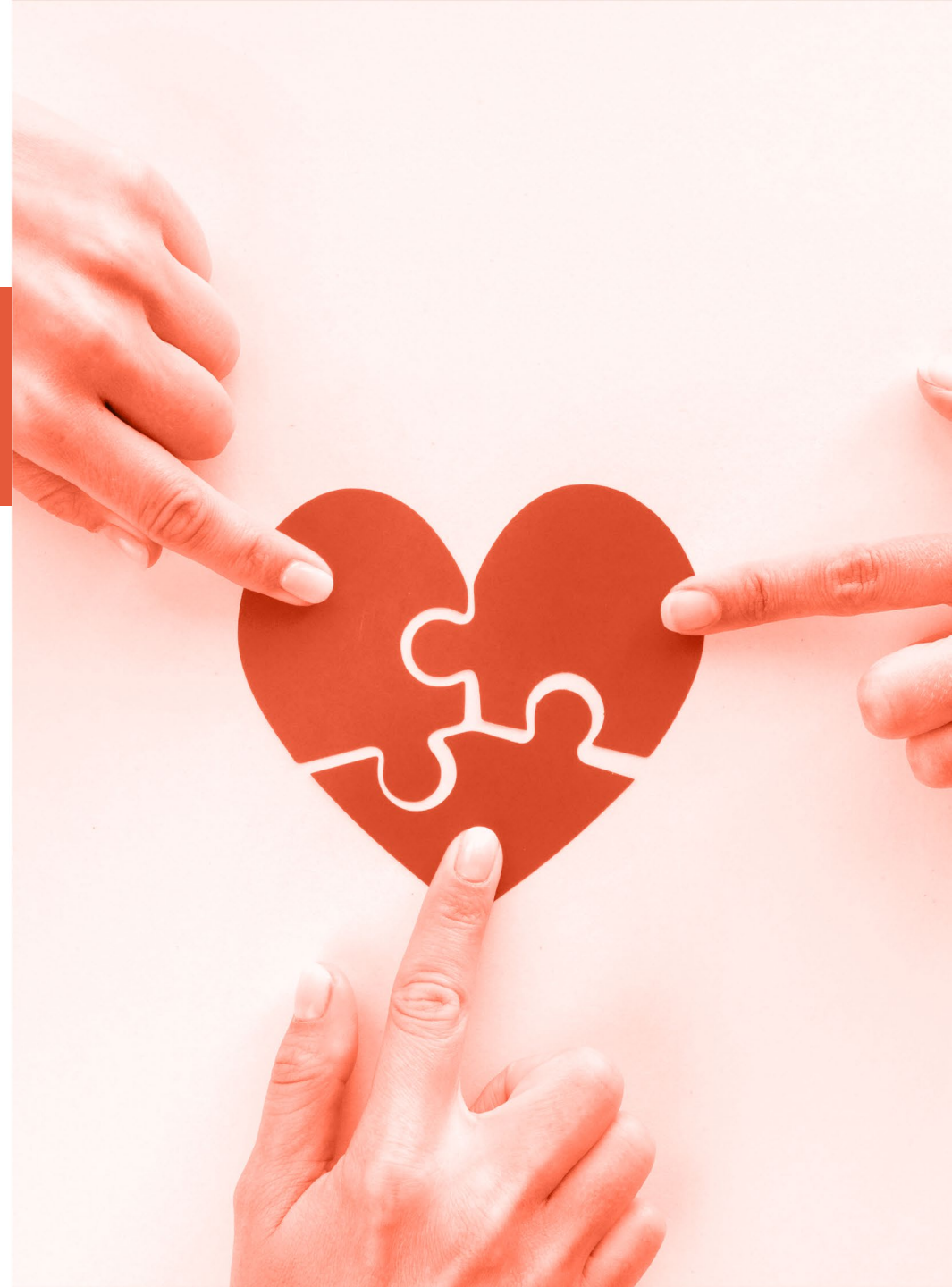

## Centro Integrado de Atendimento à População em Situação de Rua (Canto da Rua)

**Cessão do terreno do Estado para a Pastoral Nacional do Povo da Rua**

Previstos **R\$ 5 milhões** de emenda parlamentar

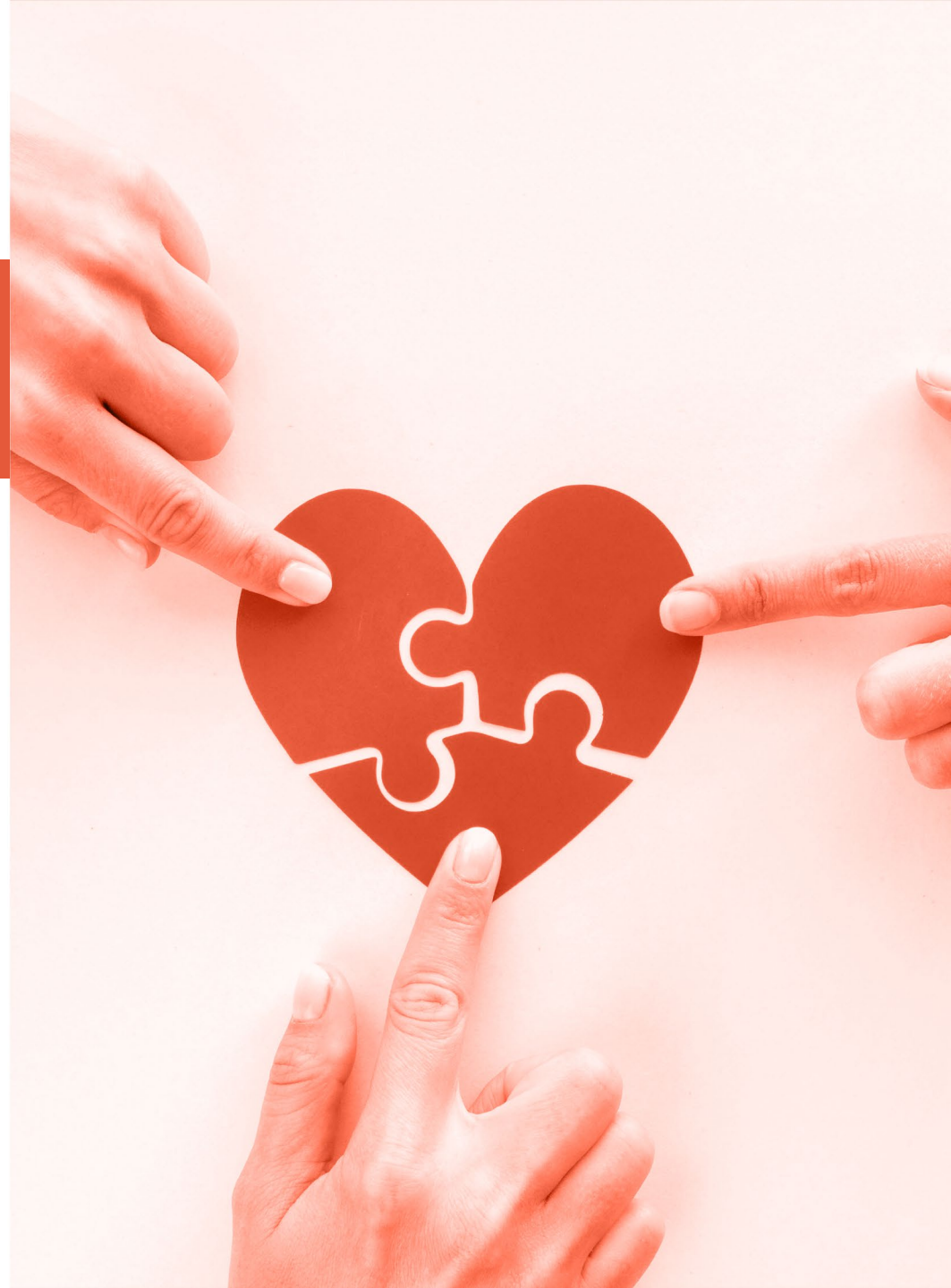

## Centro Integrado de Atendimento à População em Situação de Rua (Canto da Rua)

Implantação prevista para 2023, com **previsão de 400 atendimentos diários.**

**2023: Capacitação de profissionais e rede da sociedade civil organizada que atuam na atenção à população em situação de rua,** abrangendo os 13 municípios com maior concentração dessa população

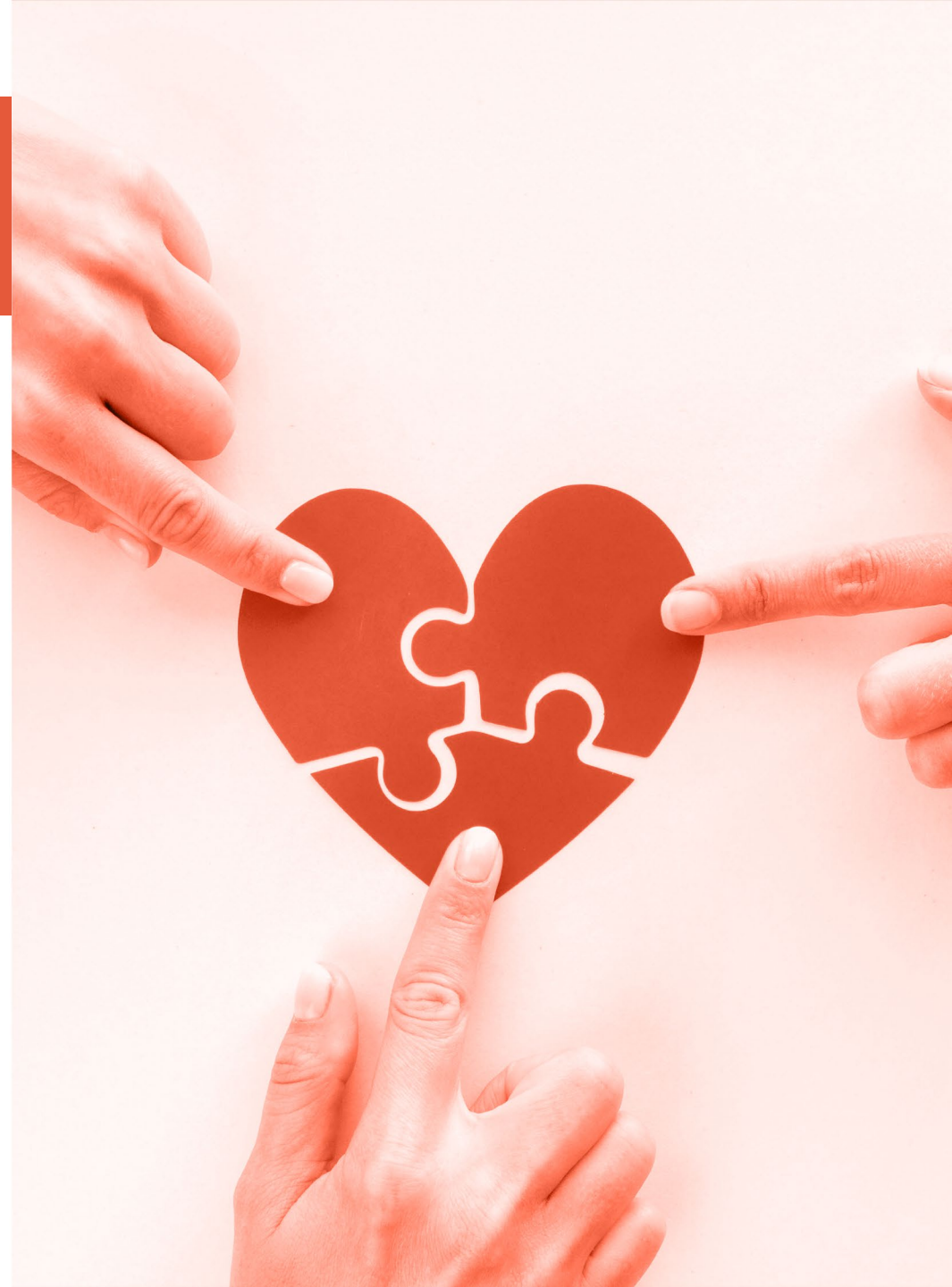



**MINAS  
GERAIS**

GOVERNO  
DIFERENTE.  
ESTADO  
EFICIENTE.

# Jogos Esportivos





- **JIMI Paradesporto (Nov/22)**  
**Edição Inédita**  
**240 participantes**  
Exclusivo para Pessoas com Deficiência
- **E-JEMG (Nov/22)**  
**234** estudantes participantes
- **JEMG (Jun e Jul/22)**  
**31.813** estudantes atletas participantes  
**641** municípios participantes  
**51 cidades sede** em 6 regionais



## Bolsa atleta e Bolsa técnico

**157 beneficiários em 2022**  
(104 paralímpicos)

**+ de R\$ 1,7 milhão** previstos

Fomento a 28 modalidades



# Medidas de reparação

## **Brumadinho e Bacia do Paraopeba** (Resposta rápida)

**Programa de Educação Profissional da  
Bacia do Paraopeba (ordem de início)**

**Fortalecimento dos Serviços  
Socioassistenciais Municipais (ordem  
de início)**

**Criação de Centro de Apoio à Mulheres  
Vítimas de Violência Doméstica**



**Elizabeth Jucá**  
**Secretária de Estado de Desenvolvimento Social**

Dezembro 2022

