

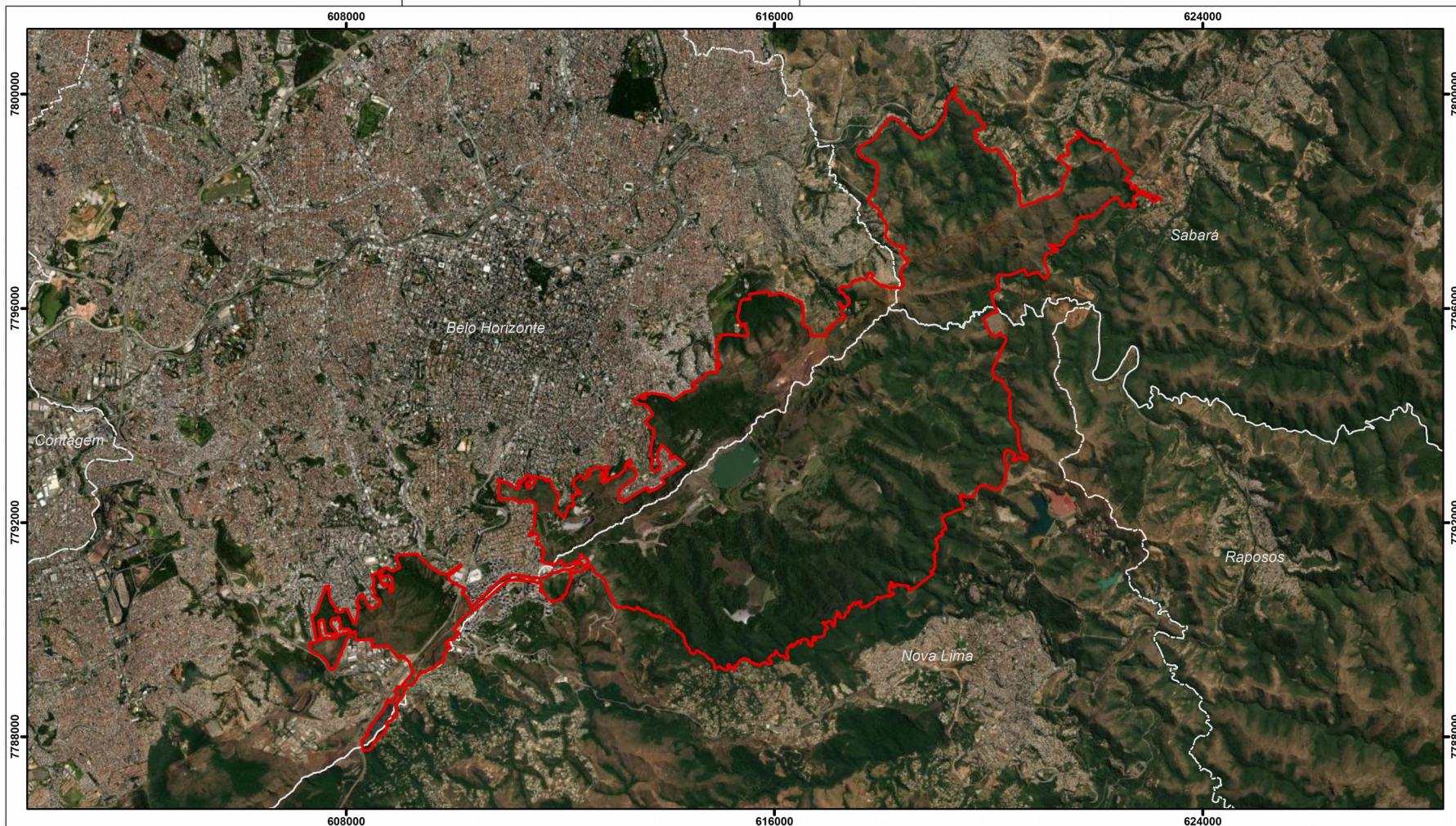



Medidas de Proteção para Serra do Curral



Legenda

 Perímetro de tombamento estadual proposto (Área - 5353,3 ha)

 Limite Municipal

Perímetro de tombamento - IPHAN Portaria 2018 (Área - 120,4 ha)

Perímetro de tombamento municipal (Área - 3125,3 ha)



BEM CULTURAL		Serra do Curral		
CONTEÚDO		MUNICÍPIO - DISTRITO		
Perímetro de tombamento estadual proposto		Belo Horizonte/Nova Lima/Sabará		
		ESCALA		SISTEMA DE COORDENADAS - DATUM UTM - SIRGAS 2000 - Fuso 23S
		1:100.000		
ASSINATURA R.T.		ASSINATURA C.T.		FORMATO
				A4
RESPONSÁVEL TÉCNICO		COORDENADOR TÉCNICO		DATA
Gustavo de Oliveira Geógrafo CREA 192489 D/MG		Fernanda Ghirotto Arquiteta CAU A53256-8		Jun. 2022
FONTE		COLABORAÇÃO		FOLHA
IDE BHMAPP, 2021 - IEPHA, 2021.				01/01



Legenda

- Perímetro de tombamento estadual proposto (Área - 5353,3 ha)
- Perímetro de tombamento - IPHAN Portaria 2018 (Área - 120,4 ha)
- Perímetro de tombamento municipal (Área - 3125,3 ha)
- Limite Municipal



BEM CULTURAL		Serra do Curral		
MUNICÍPIO - DISTRITO		Belo Horizonte/Nova Lima/Sabará		
CONTEÚDO		Perímetro de tombamento estadual proposto		
		ESCALA 1:140.000		SISTEMA DE COORDENADAS - DATUM UTM - SIRGAS 2000 - Fuso 23S
ASSINATURA R.T.		ASSINATURA C.T.		FORMATO A4
RESPONSÁVEL TÉCNICO Gustavo de Oliveira Geógrafo CREA 192489 D MG		COORDENADOR TÉCNICO Fernanda Ghirotto Arquiteta CAU A53256-8		DATA Jun. 2022
FONTE IDE BHMAP, 2021 - IEPHA, 2021.		COLABORAÇÃO		FOLHA 01/01



CULTURA E
TURISMO



**MINAS
GERAIS**

GOVERNO
DIFERENTE.
ESTADO
EFICIENTE.