



— RESULTADOS DO PROCESSO PARTICIPATIVO —
DISCUSSÃO PARTICIPATIVA DO PPAG 2024-2027 – EXERCÍCIO 2026

Tema/assunto: Desenvolvimento Econômico (PLEs nº 183 e 197/2025)

Proponentes: Amanda Barbosa dos Reis (Escola Família Agrícola); Ana Paula Lopes Teixeira (Prefeitura Municipal de Virgem da Lapa); Anderson Oliveira Lisboa (Secretaria Municipal de Assistência Social); Andrette Ferraz Bizerra (Associação da Criança e do Adolescente); Averaldo Moreira Martins (Prefeitura Municipal de Virgem da Lapa); Ayandra Ribeiro Miranda (Escola Família Agrícola); Bruno Santos Faria (Lar dos Idosos Monsenhor Otaviano da SSVP); Carlos Augusto de Farias (Instituto Coral Lavadeiras de Almenara); Cleide Aparecida Santos Oliveira; Crislane Pereira de Oliveira; Diego Soares Ferraz (Prefeitura Municipal de Machacalis); Dilca Costa Ferraz (Prefeitura Municipal de Itaobim); Emanuely Barbosa do Nascimento (Secretaria Municipal de Educação, Cultura, Esportes, Lazer e Turismo); Ernane Alves Correa (Instituto Brasil Arte e Cultura); Fábio Willians Gonzaga Teixeira (Escola Família Agrícola); Francisco Pereira Damasceno (Instituto Sociocultural Valemais); Francelly Rocha Barbosa (Escola Família Agrícola); Giovana Conceição Araújo (Escola Família Agrícola); Glauber Soares Silva (Associação Comunitária dos Produtores Rurais do Córrego da Inveja); Gustavo Bartolozzi de Moraes (Cia. Candongas e Outras Firulas); Gustavo Henrique Santos Serpa; Gustavo Pereira de Oliveira (Escola Família Agrícola); Isabella Brandão Barbosa (Escola Família Agrícola); Jardel Mendes Ferreira (Associação Papa João XXIII); João Pereira dos Santos (Hospital Vale do Jequitinhonha); João Roberto de Souza Silva (Instituto Sociocultural Valemais); Jose Augusto Francisco Pereira (Prefeitura Municipal de Jequitinhonha); Karolinnny Pol Oliveira (Escola Família Agrícola); Kayla Nazaré Ribeiro Martins (Escola Família Agrícola); Lara Yasmin Ribeiro do Amaral (Escola Família Agrícola); Larissa Soares da Silva (Escola Família Agrícola); Layane Alves Souza (Escola Família Agrícola); Leiliane Pereira dos Santos Soares (Câmara Municipal de Jaíba); Lorrane Silva Nunes (Companhia de Teatro Ícaros do Vale); Luana Aparecida Esteves de Almeida (Lar dos Idosos Monsenhor Otaviano da SSVP); Luciano de Souza Silveira (Canto Coral Tocoíós de Minas); Luiz Gonzaga Medeiros (Instituto Sociocultural Valemais); Maguida Freitas Souza Botelho (Associação Saberes e Sabores); Marcelo Gomes de Almeida (Lar dos Idosos Monsenhor Otaviano da SSVP); Maria Eduarda Almeida Santos (Escola Família Agrícola); Marisa de Souza Alves (Instituto Brasil Arte e Cultura); Maynara Alves dos Santos (Escola Família Agrícola); Murilo Henrique Costa Pol (Escola Família Agrícola); Nathalia Miranda Damião (Terreiro Espirita Filhos do Bate Folhinha); Nathalia Rodrigues de Oliveira (Escola Família Agrícola); Nestor Vieira da Silva (Associação Comunitária dos Produtores Rurais do Córrego da Inveja); Nilce Gomes de Jesus Pinho (Picuá Produções Artísticas); Noélia Aparecida Freire Andrade (Secretaria Municipal de Esporte e Cultura); Perivaldo Rodrigues da Silva; Priscila Aparecida Xavier (Prefeitura Municipal de Salinas); Priscila da Silva Semeao (Instituto Sociocultural Bruta Flor); Rayane da Silva Nobre (Prefeitura Municipal de Virgem da Lapa); Rayssa



Victoria Gonçalves de Jesus (Escola Família Agrícola); Robélia Maria de Jesus Gomes; Robson Gomes dos Santos (Prefeitura Municipal de Almenara); Rosalia Ramalho Teixeira (Prefeitura Municipal de Jequitinhonha); Sara Silva Santos (Secretaria Municipal de Assistência Social); Thayná Aparecida Oliveira Almeida (Prefeitura Municipal de Francisco Sá); Warley Glender Gomes Batista (Coral Araras Grandes); Wilson Nativo de Jesus (Picuá Produções Artísticas).

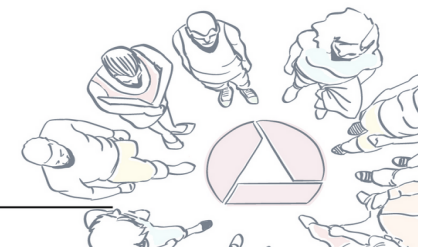

Monitoramento das Emendas

Programa no PPAG: 125 – POLÍTICA DE REGULARIZAÇÃO FUNDIÁRIA E DE GESTÃO (PLE nº 183/2025)

| Ação no PPAG (número e nome) | Órgão/ entidade responsável (UO) | Valor total das indicações na Ação (R\$1,00) | Execução orçamentária – jan a abril/2026 | | |
|---|----------------------------------|---|--|-------------------|---|
| | | | Crédito autorizado | Despesa empenhada | % da despesa empenhada sobre o crédito autorizado |
| 1082 – Minas Reurb Sede | SEDE | 780.000,00 | 780.000,00 | 0,00 | 0,00 |
| Projeto/Atividade | | Valor indicado por projeto/ atividade (R\$1,00) | Valor autorizado | Valor já pago | % do valor pago sobre o Credito autorizado |
| Emissão de 300 títulos de regularização fundiária na Região Intermediária de Montes Claros. | | 780.000,00 | 780.000,00 | 0,00 | 0,00 |



Percentual de execução das emendas do Programa 125 – POLÍTICA DE REGULARIZAÇÃO FUNDIÁRIA E DE GESTÃO (PLE nº 183/2025)

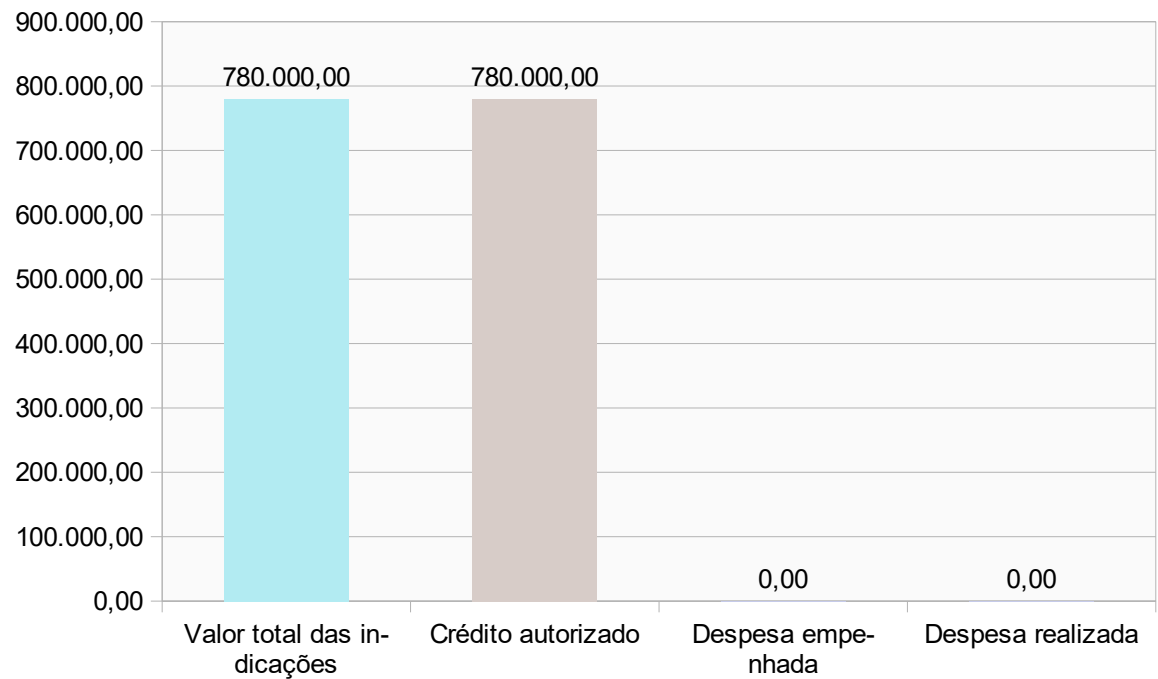

Monitoramento das Emendas

Programa no PPAG: 132 – MINAS EMPREENDEDORA: ESTADO MAIS SIMPLES E LIVRE PARA SE EMPREENDER (PLE nº 197/2025)

| Ação no PPAG (número e nome) | Órgão/ entidade responsável (UO) | Valor total das indicações na Ação (R\$1,00) | Execução orçamentária – jan a abril/2026 | | |
|---|----------------------------------|---|--|-------------------|---|
| | | | Crédito autorizado | Despesa empenhada | % da despesa empenhada sobre o crédito autorizado |
| 4474 – Artesanato Empreendedor | SEDE | 500.000,00 | 500.000,00 | 0,00 | 0,00 |
| Projeto/Atividade | | Valor indicado por projeto/ atividade (R\$1,00) | Valor autorizado | Valor já pago | % do valor pago sobre o Credito autorizado |
| Apoio logístico para participação de artesãos, em especial do Vale do Jequitinhonha, em feiras de artesanato. | | 500.000,00 | 500.000,00 | 0,00 | 0,00 |



Percentual de execução das emendas do Programa 132 – MINAS EMPREENDEDORA: ESTADO MAIS SIMPLES E LIVRE PARA SE EMPREENDER (PLE nº 197/2025)

