

Audiência Pública
Comissão de Assuntos Municipais e Regionalização - ALMG



Apoio aos municípios para combate às doenças transmitidas pelo *Aedes aegypti*

Secretaria de Estado de Saúde de Minas Gerais
Subsecretaria de Vigilância em Saúde
Superintendência de Vigilância Epidemiológica
Diretoria de Vigilância de Doenças Transmissíveis e Imunização
Coordenação Estadual de Vigilância das Arboviroses e Controle Vetorial



Dengue, Chikungunya, Zika e Febre Amarela

Cenário das Arboviroses

TORNAR REAL
O SUS IDEAL



Proporção de Casos Prováveis de Arboviroses Dengue, Chikungunya e Zika

363.577

Total de casos prováveis

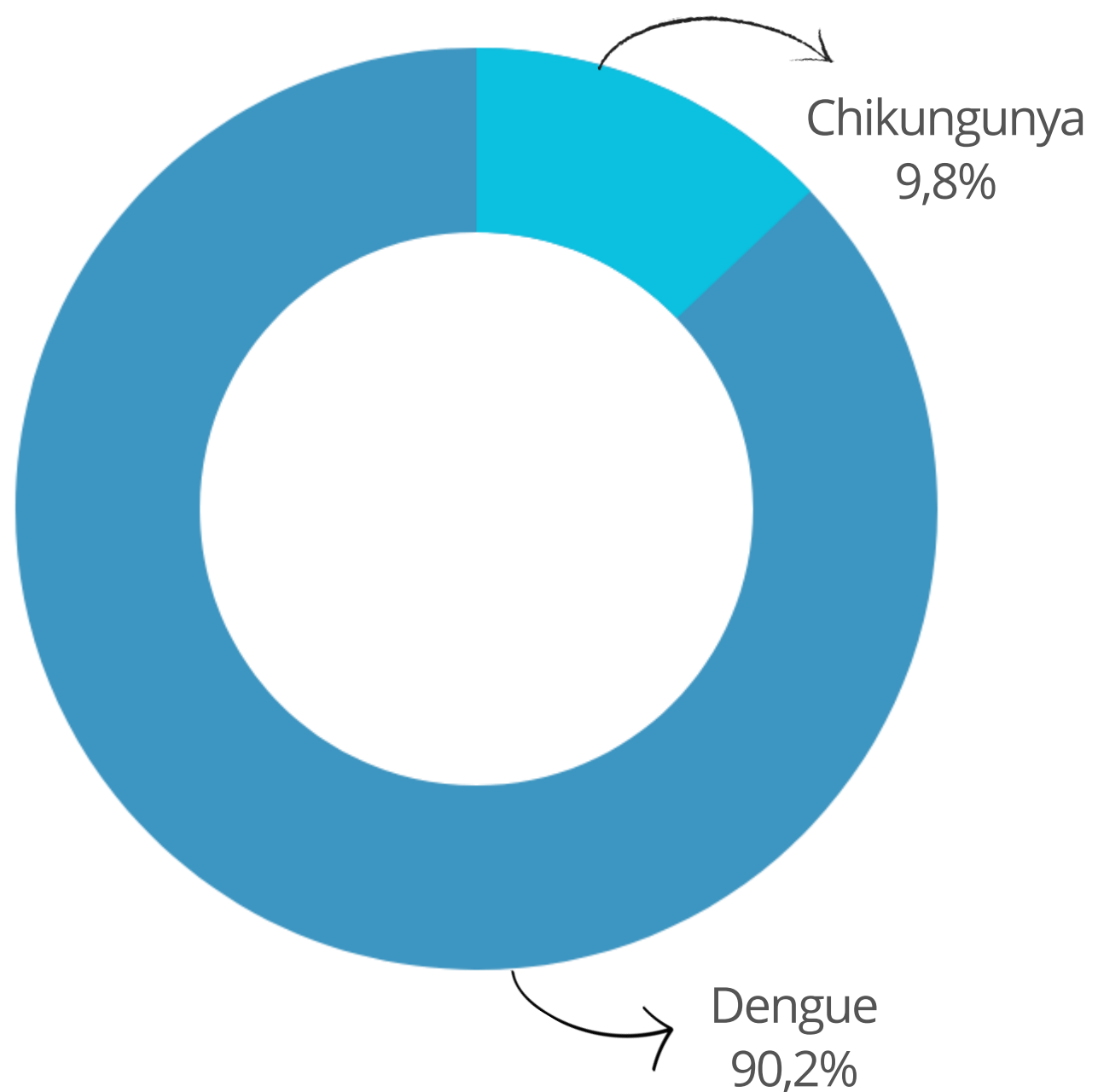

Dados atualizados em 27/02/204

Cenário das Arboviroses

TORNAR REAL
O SUS IDEAL



Casos prováveis de Dengue por semana epidemiológica de início de sintomas Semana Epidemiológica 09

SE 01 a 09

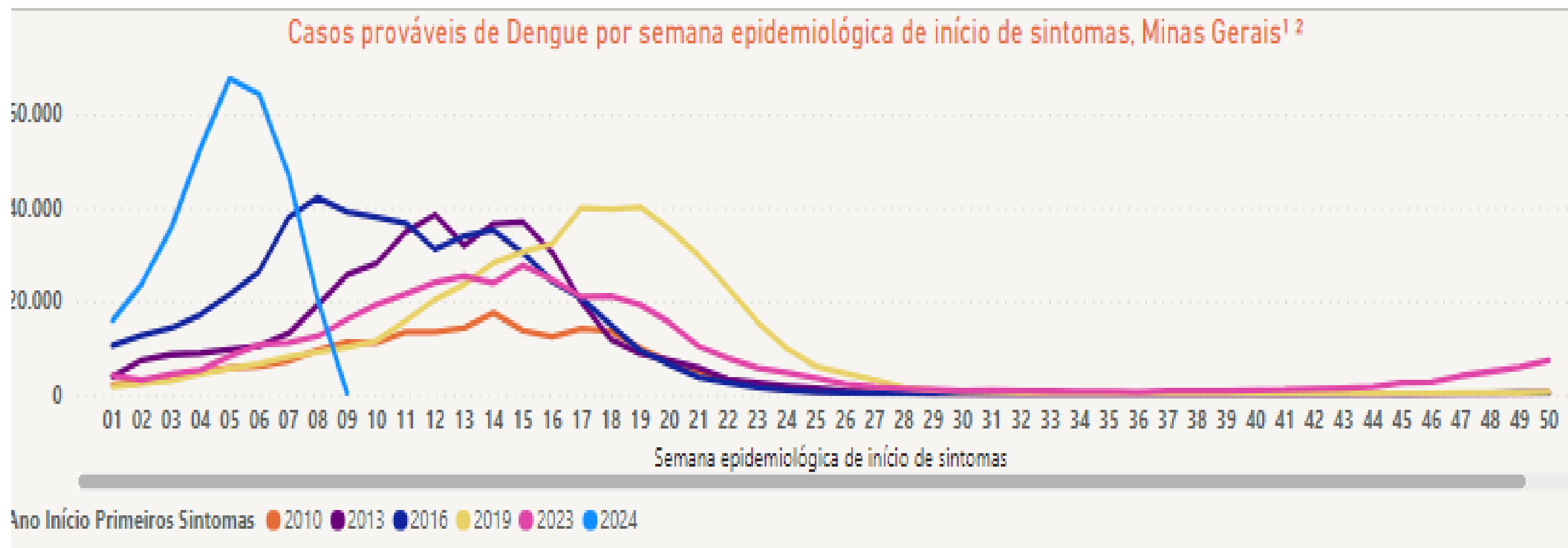

Casos prováveis de Dengue

327.908

Óbitos em investigação

197

Casos confirmados de Dengue

114.544

Óbitos confirmados

37



SAÚDE



GOVERNO DIFERENTE. ESTADO EFICIENTE.

Dengue, Chikungunya, Zika e Febre Amarela

Cenário das Arboviroses

TORNAR REAL
O SUS IDEAL



Número de municípios com taxa incidência de alta e muito alta - Dengue

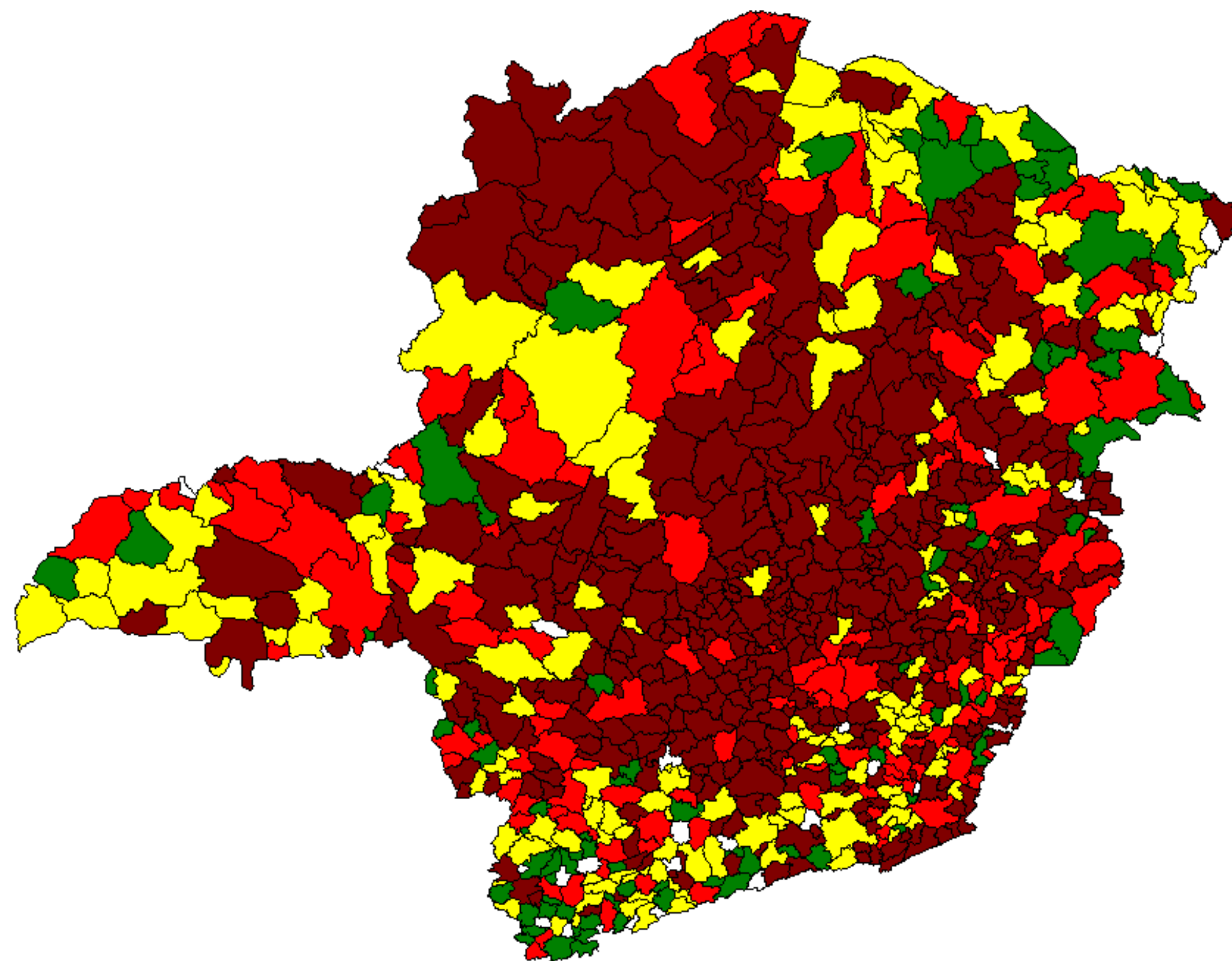

| Incidência | Municípios | %Municípios |
|------------|------------|-------------|
| Muito Alta | 432 | 50,64 |
| Alta | 137 | 16,06 |
| Média | 171 | 20,05 |
| Baixa | 92 | 10,79 |
| Silencioso | 21 | 2,46 |
| Total | 853 | 100,00 |

Dengue, Chikungunya, Zika e Febre Amarela

Cenário das Arboviroses

TORNAR REAL
O SUS IDEAL



Taxa de letalidade por dengue, Minas Gerais, 2016 a 2024

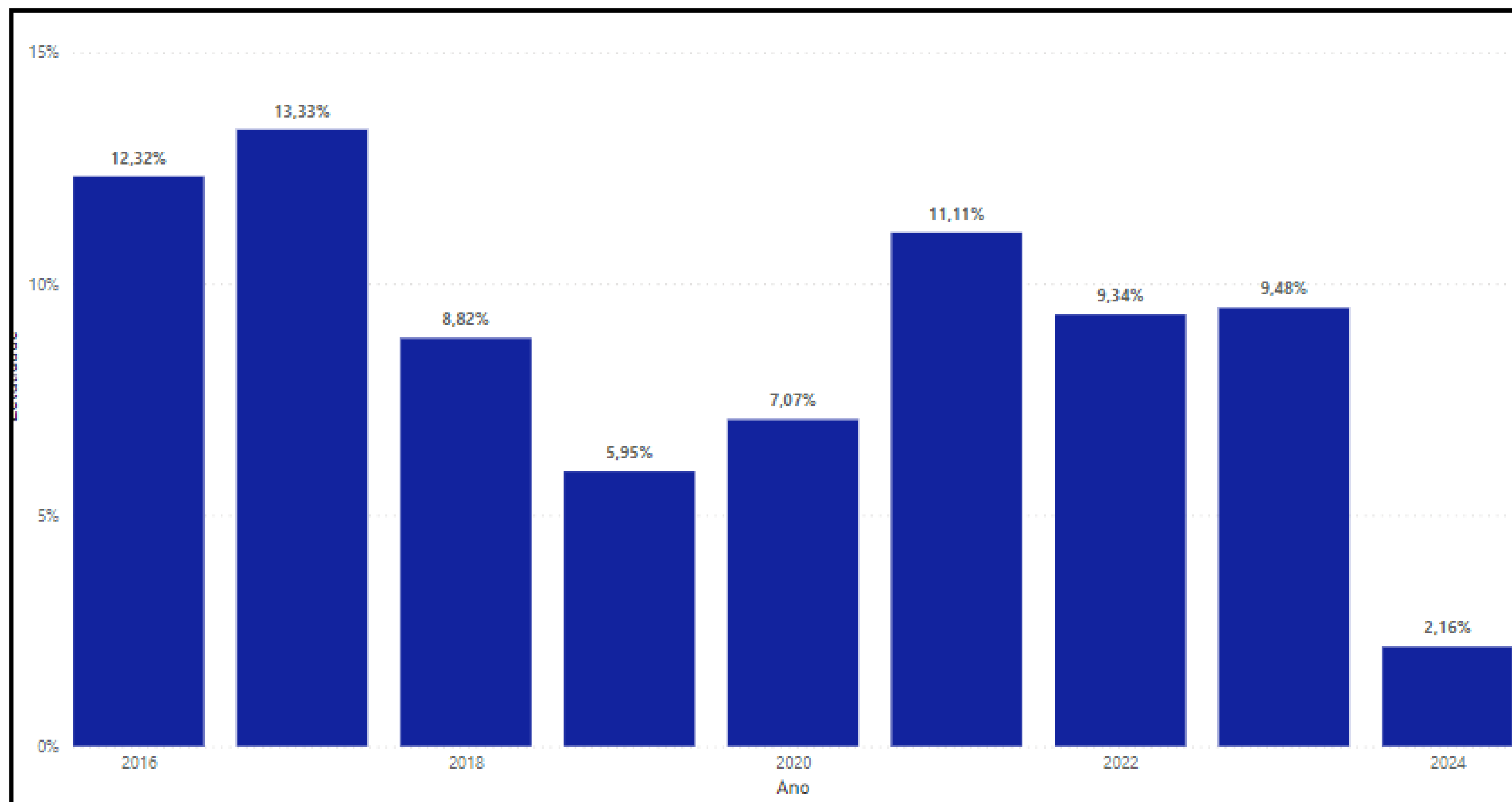

Fonte: SINAN online/SESMG-SUBVS-SVS-DVAT-CEVARB - Dados referentes a s últimas 4 semanas epidemiológicas atualizados em 27/02/2024

Cenário das Arboviroses

TORNAR REAL
O SUS IDEAL



Casos prováveis de Chikungunya por semana epidemiológica de início de sintomas Semana Epidemiológica 09

SE 01 a 09

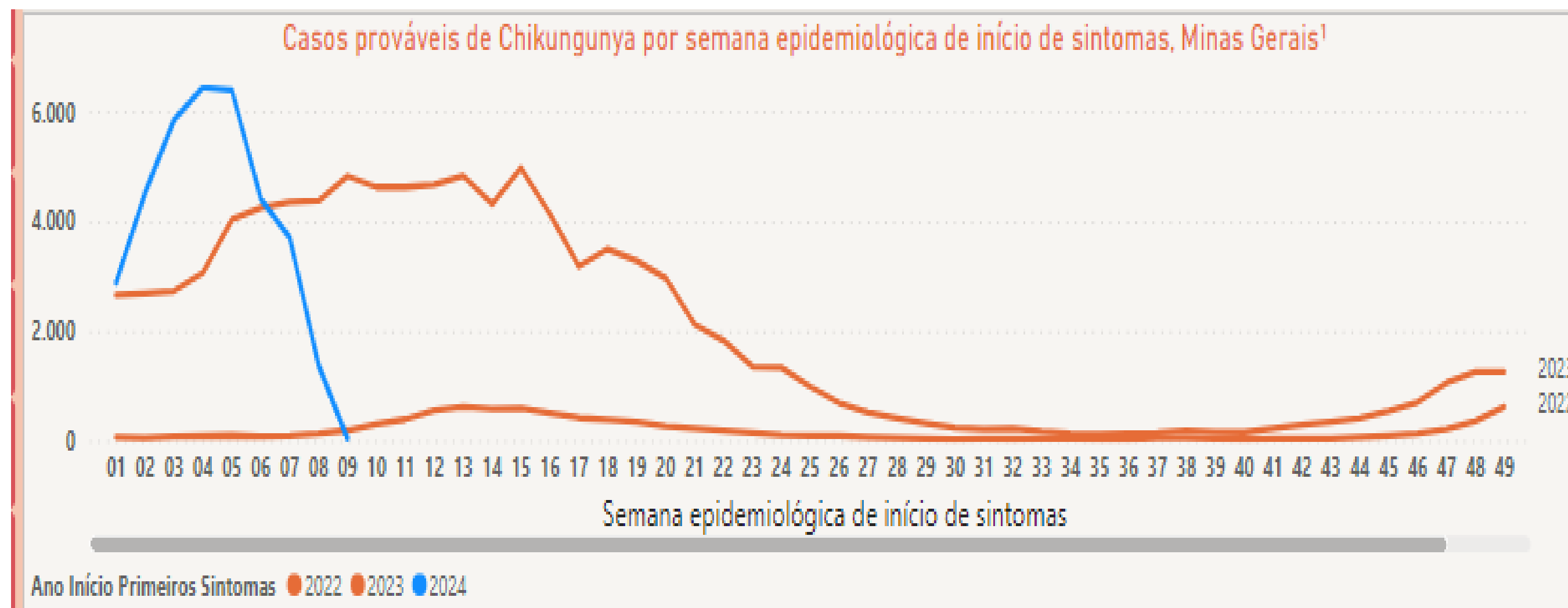

Casos confirmados
de Chikungunya

22.557

Óbitos
confirmados

7

Casos prováveis de
Chikungunya

35.615

Óbitos em
investigação

23

Dengue, Chikungunya, Zika e Febre Amarela

Cenário das Arboviroses

TORNAR REAL
O SUS IDEAL



⚠ *Municípios foco de atenção -chikununya*

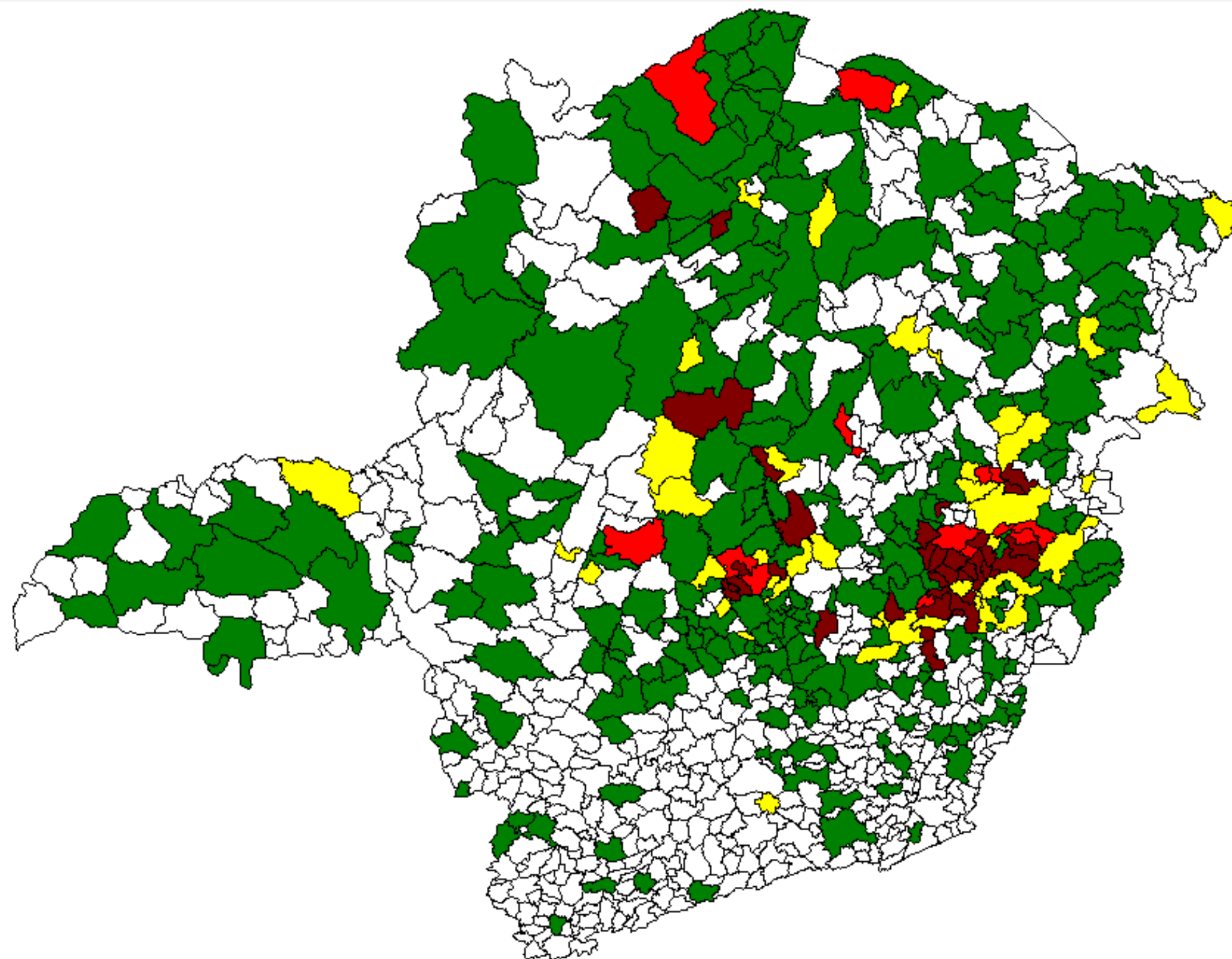

Número de municípios com taxa incidência de alta e muito alta -Chikungunya

| Incidência | Municípios | %Municípios |
|--------------|------------|-------------|
| Muito Alta | 37 | 4,34 |
| Alta | 14 | 1,64 |
| Média | 39 | 4,57 |
| Baixa | 238 | 27,90 |
| Silencioso | 525 | 61,55 |
| Total | 853 | 100,00 |

328 municípios com casos notificados

Estado de Minas junto aos municípios

**TORNAR REAL
O SUS IDEAL**



SAÚDE



**MINAS
GERAIS**

GOVERNO
DIFERENTE.
ESTADO
EFICIENTE.

Estado de Minas junto aos municípios

TORNAR REAL
O SUS IDEAL



SECRETARIA DE ESTADO DE SAÚDE Cidadão Sobre Gestor Profissional

AEDES DOENÇAS TRANSMITIDAS PELO AEDES BOLETIM EPIDEMIOLÓGICO ATIVIDADES DESENVOLVIDAS PELA SES ORIENTAÇÕES PAINEL DE MONITORAMENTO DE CASOS PAINEL DE VIGILÂNCIA LABORATORIAL

ARBOVIROSES: VIGILÂNCIA LABORATORIAL

Data da última atualização: sábado, 30 de dezembro de 2023

Menu Apresentação Tutorial Glossário de informações

SUS SAÚDE MINAS GERAIS GOVERNO DIFERENTE. ESTADO EFICIENTE.

Microsoft Power BI 1 de 16 73%



<https://www.saude.mg.gov.br/ae-des/painelvigilancialaboratorial>

SECRETARIA DE ESTADO DE SAÚDE Cidadão Sobre Gestor Profissional

PAINEL DE MONITORAMENTO DE CASOS

AEDES DOENÇAS TRANSMITIDAS PELO AEDES BOLETIM EPIDEMIOLÓGICO ATIVIDADES DESENVOLVIDAS PELA SES ORIENTAÇÕES PAINEL DE MONITORAMENTO DE CASOS PAINEL DE VIGILÂNCIA LABORATORIAL

Instrutivo de utilização do painel:
https://drive.google.com/file/d/1_qTGO04lwexBfBM9z-sPezWdRY_NJAI/view?usp=sharing

PAINEL ARBOVIROSES: VIGILÂNCIA EPIDEMIOLÓGICA (DENGUE, CHIKUNGUNYA E ZIKA)

Doenças

Início Dengue Dengue Demográfico - Casos Confirmados Dengue Demográfico - Óbitos e Casos Graves Chikungunya Chikungunya Demográfico - Casos Confirmados Chikungunya Demográfico - Óbitos Zika Zika Demográfico - Casos Confirmados Zika Demográfico - Óbitos Arboviroses Urbanas Quadro de Avisos

02 de janeiro de 2024
Semana Epidemiológica 52/2023

Fonte: SINAN - Dados parciais, sujeitos a alterações.

SUS SAÚDE MINAS GERAIS GOVERNO DIFERENTE. ESTADO EFICIENTE.



<https://www.saude.mg.gov.br/ae-des/painel>

Estado de Minas junto aos municípios

Política Estadual de Arboviroses

TORNAR REAL
O SUS IDEAL



Conjunto de diretrizes que tem a finalidade de *prevenir e controlar* à ocorrência da Dengue, Chikungunya, Zika e Febre Amarela na população, e de *garantir o acesso à serviços de saúde* de forma oportuna, equânime e humanizada, no âmbito do SUS.



A construção da política contou com a participação das áreas da SES-MG em oficinas e reuniões.



2024

Parcela adicional:
R\$ 32.200.950,60



Comandado:
R\$ 29.673.279,00



Variável (planejado):
R\$ 32.200.950,60

Utilização de drones para realização do controle do *Aedes aegypti*

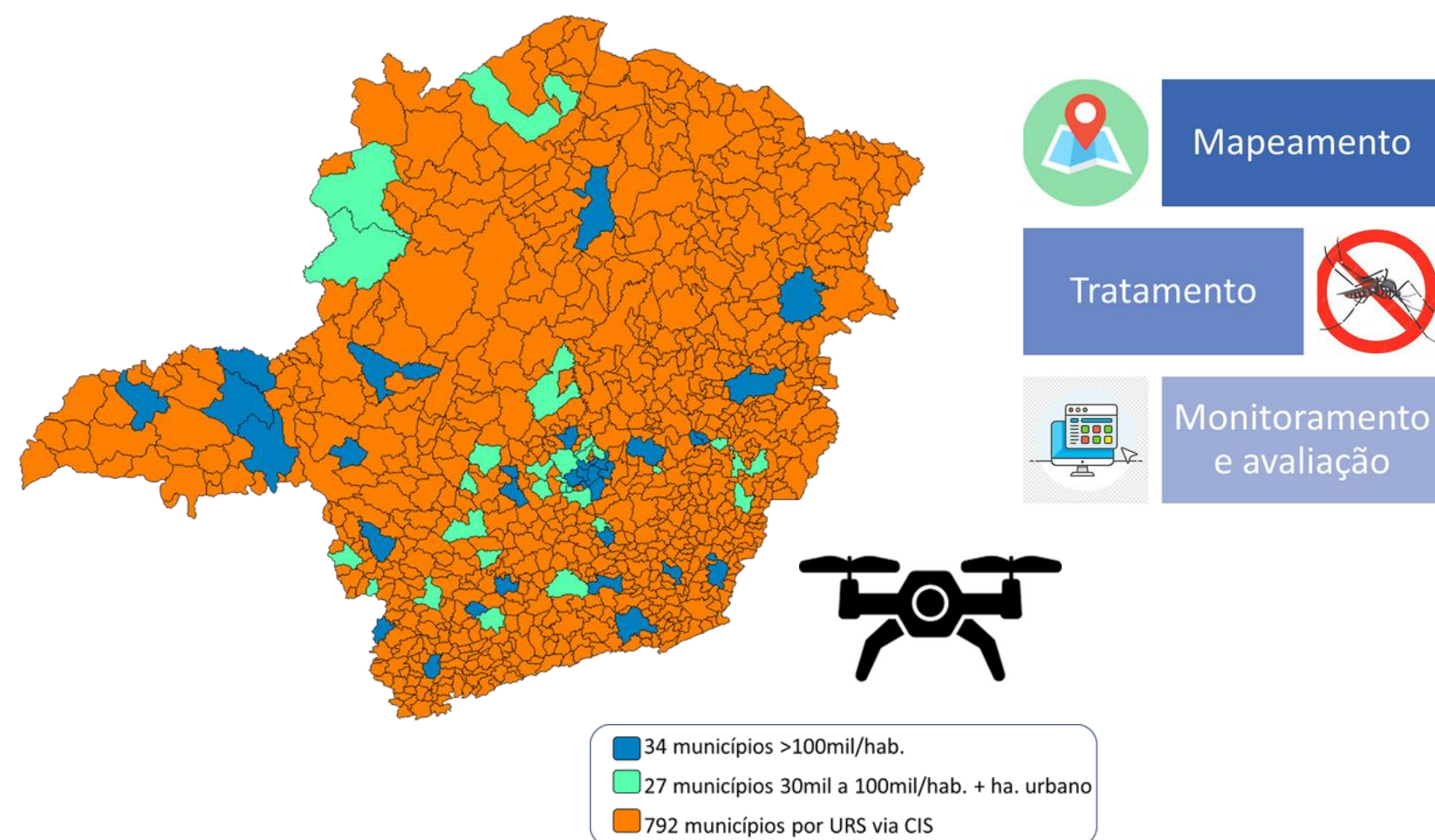

•Mapeamento

30% da área urbana mapeada, segundo IBGE

•Tratamento

10% do valor estabelecido para mapeamento, para que o município use no tratamento

Beneficiários: municípios e Consórcios Intermunicipais de Saúde

| Municípios | | Consórcios |
|---|--|---|
| Faixa 01 | Faixa 02 | Faixa 03 |
| Municípios com população acima de 100 mil habitantes (n = 34 municípios) | Municípios com população entre 30 e 100 mil habitantes acima da mediana de hectares urbanos (n = 27 municípios) | Municípios agrupados por URS não contemplados nas faixas 01 e 02 (n = 792 municípios) |

R\$30.532.211,70

Valor total de investimento

Estado de Minas junto aos municípios

Plano Estadual de Contingência (PEC-Arbo)

TORNAR REAL
O SUS IDEAL



Níveis de Alerta Segundo Fases de Ativação



SAÚDE



Estado de Minas junto aos municípios

Simulado: Surtos e epidemias de arboviroses

TORNAR REAL
O SUS IDEAL



Objetivos

- Simular uma epidemia de arboviroses para identificar lacunas e fortalecer os sistemas de preparação e resposta.
- Fazer uma oficina para discutir os elementos-chave do Plano Estadual de Contingência para Enfrentamento das Arboviroses (PEC-ARBO).



Decreto com numeração especial nº 64, de 26/01/2024

Texto Original

Declara SITUAÇÃO DE EMERGÊNCIA em Saúde Pública no Estado, em razão do cenário epidemiológico de Doenças Infecciosas Virais – 1.5.1.1.0 – Arboviroses.

<https://www.almg.gov.br/legislacao-mineira/DNE/64/2024/>

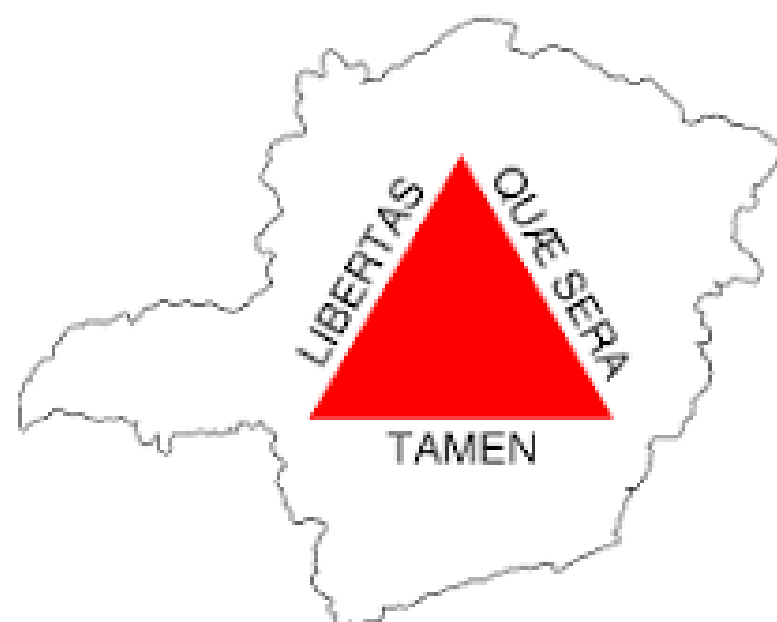

Em Minas Gerais, **101** municípios declararam situação de emergência em razão do cenário epidemiológico das arboviroses

Data de atualização: 26/02/2024

Disponível em: https://www.saude.mg.gov.br/images/1_noticias/05_2024/04-jan-marc-abril/2024%2002%2026_Municipios%20em%20situacao%20de%20emergencia.pdf

Estado de Minas junto aos municípios

TORNAR REAL
O SUS IDEAL



1. As Unidades Regionais de Saúde no território que é a SES/MG;
2. O site da SES/MG: Boletins;
3. Apoio na qualificação das equipes municipais;
4. Disponibilização de veículos de UBV;



SAÚDE



GOVERNO
DIFERENTE.
ESTADO
EFICIENTE.

Centro de Operações de Emergência em Saúde (COE-Minas-Arboviroses)

TORNAR REAL
O SUS IDEAL



O COE é uma estrutura organizacional que tem como objetivo:

- Promover a resposta coordenada por meio da articulação e da integração dos atores envolvidos.
- Permitir a análise dos dados e informações para subsidiar a tomada de decisão dos gestores e técnicos.
- Definir estratégias e ações adequadas e oportunas para o enfrentamento de emergências em saúde pública.
- Agenda de reuniões com municípios prioritários



Centro de
Operações
de Emergências
de Arboviroses



Estado de Minas junto aos municípios

Centro de Operações de Emergência em Saúde (COE-Minas-Arboviroses)

TORNAR REAL
O SUS IDEAL

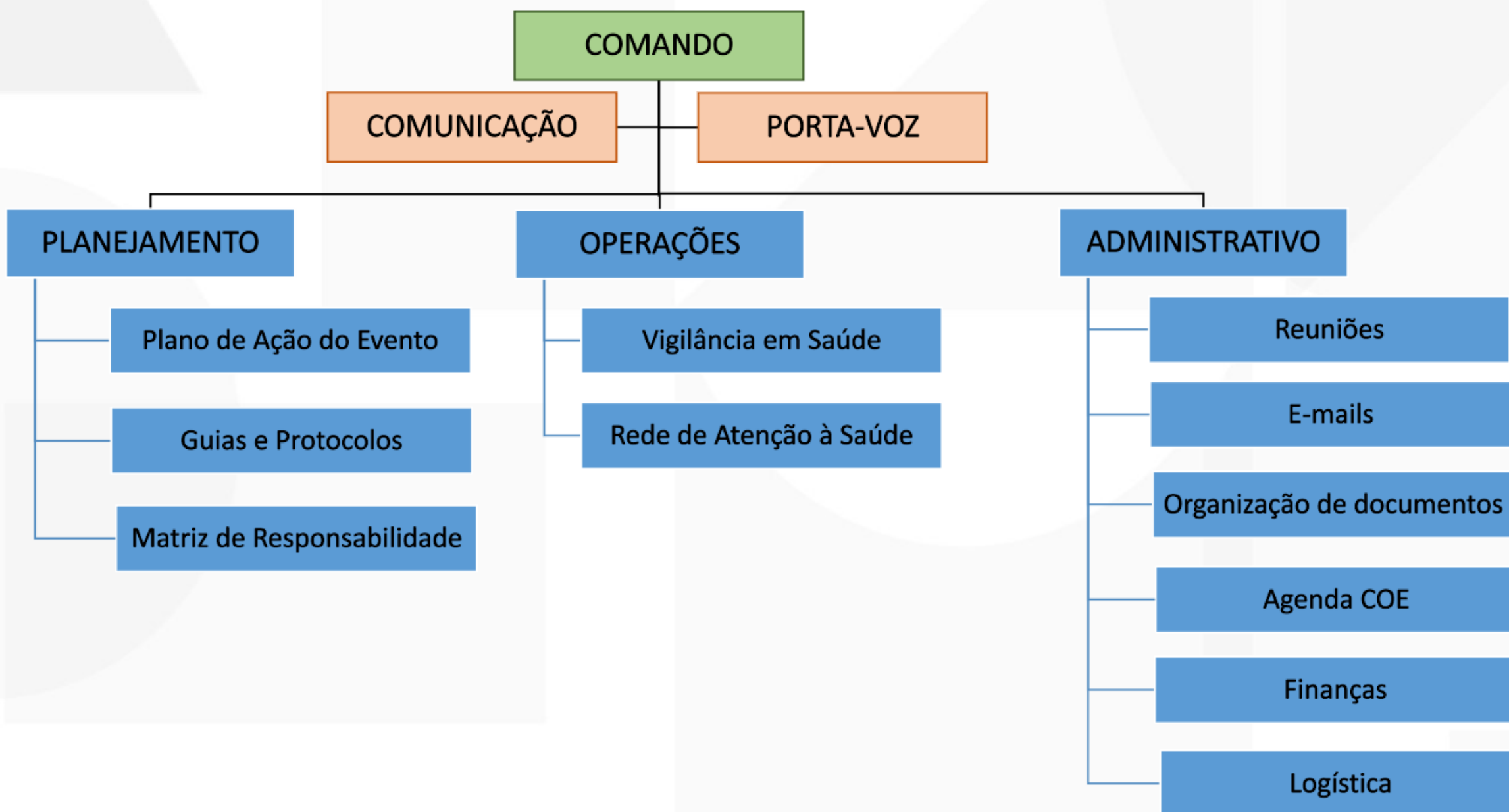

Reuniões (de *debriefing* do dia anterior e *briefing*);

Modalidade presencial;

Gestão, vigilância, laboratório, assistência, comunicação social e mobilização;

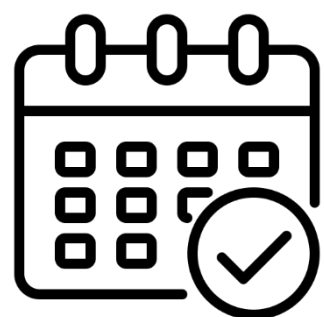

Data de ativação: 26/01/2024
32 dias de ativação



Centro de
Operações
de Emergências
de Arboviroses



SAÚDE



GOVERNO
DIFERENTE.
ESTADO
EFICIENTE.

Estado de Minas junto aos municípios

Eventos de sensibilização para o controle das arboviroses nos municípios

TORNAR REAL
O SUS IDEAL



Evento de apresentação do cenário epidemiológico das Arboviroses em Minas Gerais

- Apresentação on-line sobre o *cenário, impactos e perspectivas das Arboviroses (Dengue, zika, Chikungunya e Febre Amarela) em Minas Gerais para 2024*.
- Realizado de forma remota nos dias 18 de janeiro de 2024 e 19 de fevereiro de 2024
- Eventos promovidos pela **SES-MG** em parceria com a Associação Mineira de Municípios (**AMM**) e o Conselho das Secretarias Municipais de Saúde de Minas Gerais (**Cosems-MG**).
- Direcionado aos prefeitos, secretários municipais de saúde e referências de outras Secretarias Municipais de todo o estado.

| | Ano 2023 | Ano 2024 | Incremento de casos |
|-------|----------|----------|---------------------|
| SUS | 3722 | 8726 | 134,50% |
| SUS | 31,9% | 248% | 7,80% |
| Total | 6857 | 11658 | 69,40% |

Disponível no canal oficial da SES/MG no YouTube.
https://www.youtube.com/watch?v=M-Qa4_-yvAc



SAÚDE



GOVERNO
DIFERENTE.
ESTADO
EFICIENTE.

Estado de Minas junto aos municípios

Curso em ambiente virtual de aprendizagem

TORNAR REAL
O SUS IDEAL



- Recomendado para profissionais de saúde atuantes na assistência ou que tenham interesse em capacitação e atualização sobre o tema.

Para se inscrever, basta acessar o site
<http://ava.saude.mg.gov.br/>
ou apontar sua câmera para o QR code:

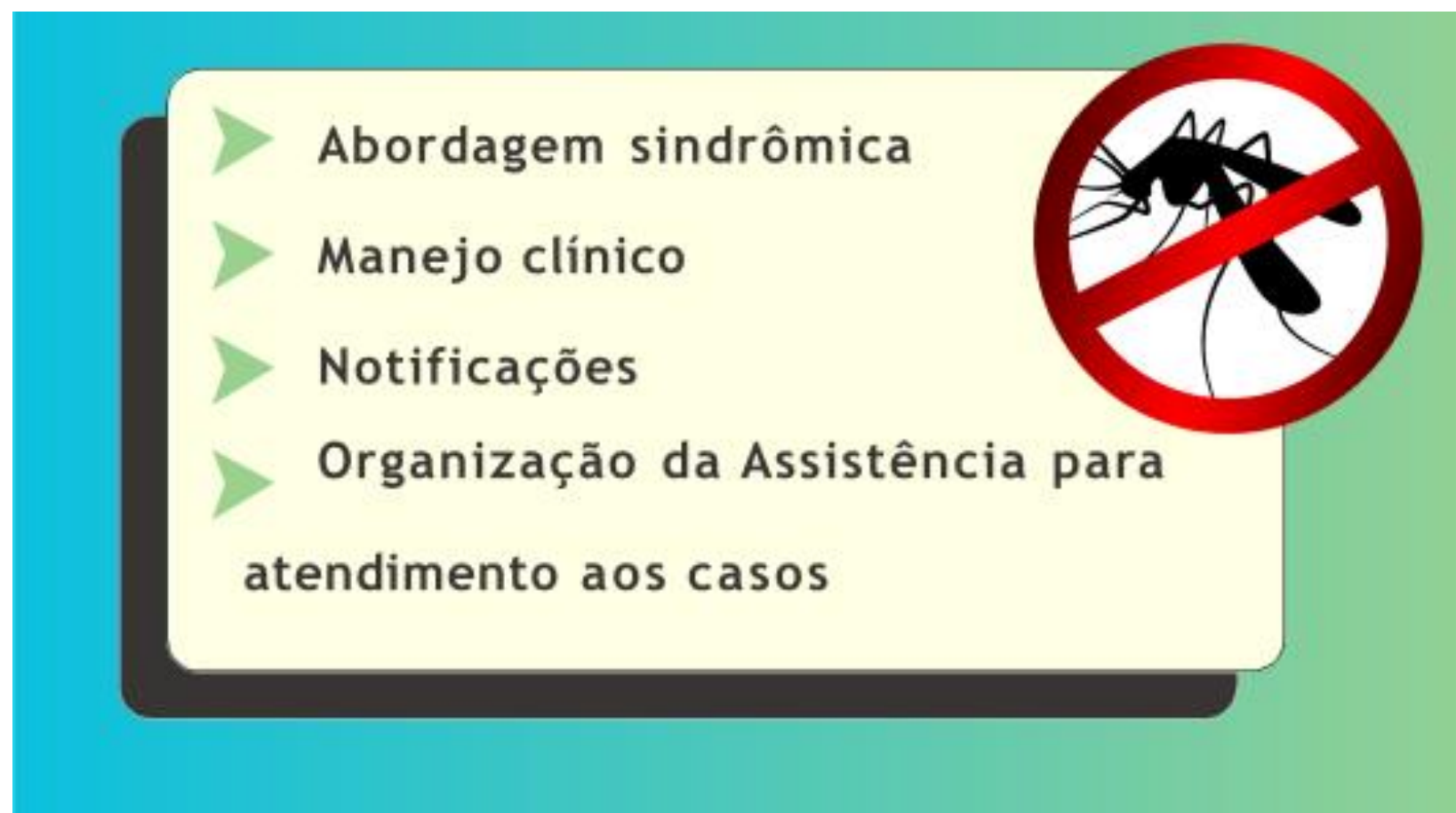

1.778 certificados emitidos

Estado de Minas junto aos municípios

Qualificação presencial em Manejo Clínico

TORNAR REAL
O SUS IDEAL



O evento foi realizado pela Secretaria de Estado de Saúde de Minas Gerais nos **dias 07 e 08 de fevereiro de 2024**, no auditório JK, Cidade Administrativa Presidente Tancredo Neves, de 08 às 17h.

- Acolhimento inicial e classificação de risco do paciente com suspeita de arboviroses.
- Manejo clínico de dengue.
- Diagnóstico e acompanhamento laboratorial das arboviroses.
- Manejo clínico da chikungunya
- Febre Amarela.
- Doenças Neuroinvasivas por Arbovírus



Casos clínicos interativos

A SES MG custeou o deslocamento de **um médico e um enfermeiro por município polo de microrregião** e um profissional por Unidade Regional de Saúde do Estado.

Plano de multiplicação das informações no território regional.

500 participantes



Organização
Pan-Americana
da Saúde



SAÚDE



MINAS
GERAIS

GOVERNO
DIFERENTE.
ESTADO
EFICIENTE.

Estado de Minas junto aos municípios

TORNAR REAL
O SUS IDEAL



Programação Regional

Dia 1 – Qualificação de Planos de Contingência | Dia 2 – Multiplicação da qualificação de manejo clínico



Meta:

Qualificações regionais concluídas até março/2024



Fomento à instalação de unidades de hidratação no Hospital Júlia Kubitschek e João Paulo II - Orientações para todo o estado

FHEMIG FUNDAÇÃO HOSPITALAR DO ESTADO DE MINAS GERAIS

Buscar



[Sobre o órgão](#) [Atendimento](#) [Serviços](#) [Ensino e Pesquisa](#) [Como ingressar na Fhemig](#) [Sala de imprensa](#) [OS / OSCIP](#)

[Página inicial](#) / [Sala de imprensa](#) / [Notícias](#) / Hospital Júlia Kubitschek abre unidade de hidratação para pacientes com dengue



02/02/2024

Hospital Júlia Kubitschek abre unidade de hidratação para pacientes com dengue

Maternidade da unidade também será referência municipal no atendimento às gestantes diagnosticadas ou com suspeita da doença

Para ampliar o atendimento e apoiar a assistência à população de Belo Horizonte, especialmente da região do Barreiro, a Secretaria de Estadual de Saúde (SES-MG), por meio da Fundação Hospitalar de Minas Gerais (Fhemig) abriu, nesta sexta-feira (2/2), uma unidade de hidratação (reposição volêmica) no Hospital Júlia Kubitschek (HJK).

O local conta com 21 poltronas para atendimento a pacientes que precisam receber hidratação venosa e 30 cadeiras para hidratação oral. O serviço

funcionará, inicialmente, das 7 às 19 horas, todos os dias da semana.

A unidade de hidratação possui uma sala de triagem, dois consultórios médicos, duas salas de reposição venosa e um espaço para hidratação oral. A capacidade de atendimento pode chegar a até 300 pessoas por dia. A maternidade do Hospital Júlia Kubitschek também passa a ser referência municipal no atendimento a gestantes com dengue, chikungunya ou zika.



Fhemig inaugura sala de hidratação infantil

Hospital João Paulo II abre unidade para atender crianças com sintomas de dengue, zika e chikungunya

FHEMIG SUS+ MINAS GERAIS

NOTA TÉCNICA CONJUNTA SUBVS/SUBBRAS nº 1/2024

ORIENTAÇÕES SOBRE A ORGANIZAÇÃO DOS SERVIÇOS E ABERTURA DE SALA DE HIDRATAÇÃO VENOSA EM SITUAÇÃO DE AUMENTO DE CASOS OU EPIDEMIA DE ARBOVIROSES NO ESTADO DE MINAS GERAIS.

Período Sazonal 2023/2024

DOAÇÕES AOS MUNICÍPIOS – KIT HIDRATAÇÃO

TORNAR REAL
O SUS IDEAL



OS KITS CONTÉM CADEIRAS PARA COLETA DE SANGUE, MACAS, SUPORTE PARA SORO E OUTROS ITENS QUE AUXILIAM DURANTE A HIDRATAÇÃO DO PACIENTE.

| Município | Quantidade de Itens | Status | Município | Quantidade de Itens | Status |
|--------------------|---------------------|---------------------|-----------------------|---------------------|--------------------|
| Ipatinga | 46 | Entregue | Felixlândia | 14 | Entregue |
| Araguari | 37 | Município Declinou | Itapagipe | 14 | Entregue |
| Pará de Minas | 28 | Entregue | São João da Lagoa | 14 | Entregue |
| Manhuaçu | 28 | Aguardando Entrega | Carmo da Mata | 14 | Entregue |
| Bom Despacho | 23 | Entregue | Capitólio | 14 | Entregue |
| Santana do Paraíso | 21 | Entregue | Araújos | 14 | Aguardando Entrega |
| Piumhi | 20 | Documento Município | Lagoa Grande | 14 | Entregue |
| Barão de Cocais | 20 | Entregue | Japonvar | 12 | Entregue |
| Três Marias | 17 | Aguardando Entrega | Formoso | 11 | Entregue |
| Cássia | 16 | Entregue | Iguatama | 11 | Entregue |
| Ibiá | 16 | Entregue | São Tomás de Aquino | 11 | Entregue |
| Perdizes | 16 | Entregue | Cabeceira Grande | 10 | Entregue |
| Martinho Campos | 14 | Entregue | Piedade do Rio Grande | 10 | Entregue |
| Luislândia | 10 | Entregue | Machacalis | 10 | Entregue |
| Contagem | 40 | Em andamento | | | |



DOAÇÃO AOS HOSPITAIS PARA
ABERTURA DE SALAS DE
HIDRATAÇÃO:

Hospital Júlia Kubitschek - 73 itens
(cadeiras de hidratação, longarinas e
outros);

Hospital João Paulo II - 20 cadeiras
de Hidratação

Período Sazonal 2023/2024 – DOAÇÕES AOS MUNICÍPIOS

TORNAR REAL
O SUS IDEAL

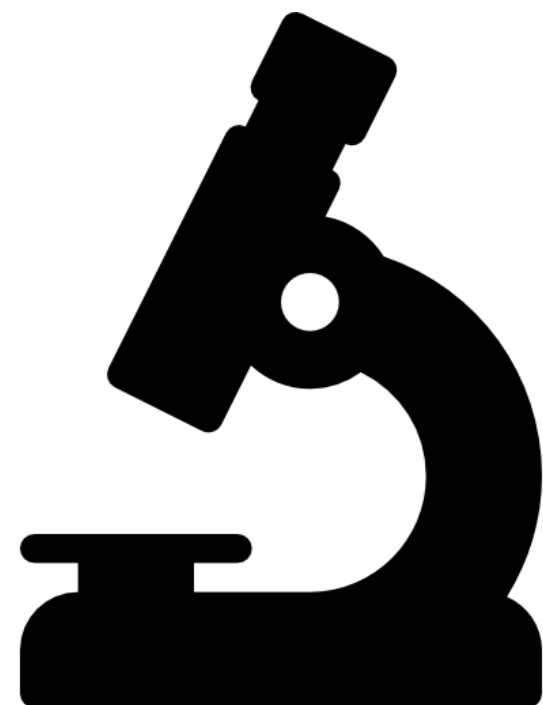

ESTEREOMICROSCÓPIO

- 87 Entregues
- 24 Em Processo de Doação
- 3 Aguardando manifestações dos municípios contemplados

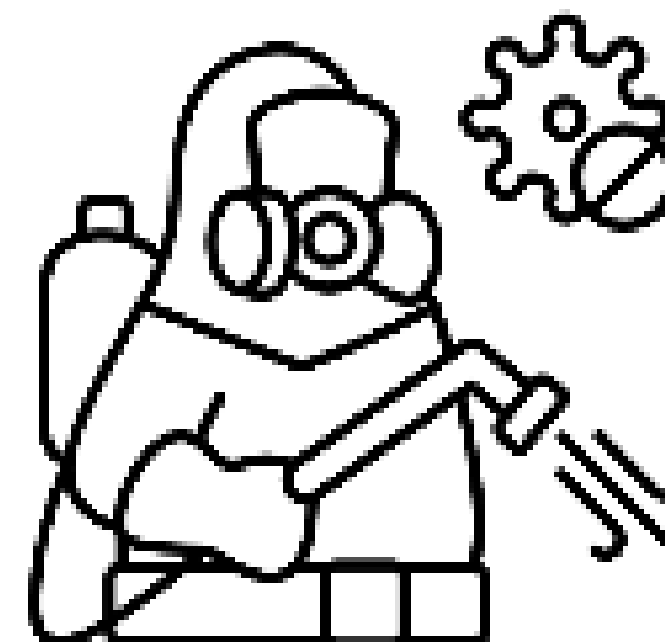

BOMBAS MOTORIZADAS

- 175 Entregues
- 105 Em Processo de Doação
- 223 Aguardando manifestações dos municípios contemplados

Período Sazonal 2023/2024 – INSUMOS DISPONIBILIZADOS AOS MUNICÍPIOS

TORNAR REAL
O SUS IDEAL



FARMACÊUTICOS



Período: dezembro de 2023 e fevereiro de 2024

- 128.386 unidades de insumos (Equipo e dispositivos intravenosos);
- 4.576.113 unidades de medicamentos de uso oral (paracetamol, dipirona e sais de reidratação);
- 507.704 unidades de medicamentos de uso injetável (dipirona, metoclopramida, ringer+lactato e soro para hidratação venosa).

CONTROLE VETORIAL

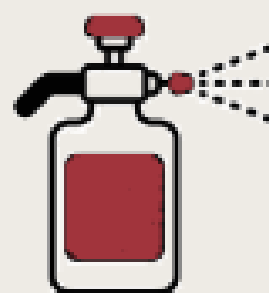

Período de 02/12 a 15/02:

- Fludora Fusion (ponto estratégico): 7.490 sachês;
- Cielo ULV (UBV): 41.260 litros;
- Bti (larvicida): 8.516 potes;
- Permetrina (aerossystem): 3.810 litros.

Período de 19/02 a 23/02:

- Fludora Fusion (ponto estratégico): 830 sachês;
- Cielo ULV (UBV): 7.700 litros;
- Bti (larvicida): 1.136 potes;
- Permetrina (aerossystem): 1.230 litros.

LABORATORIAIS



Período: SE 01 a 08

Testes realizados:

- Testes de Sorologia: 297.215
- Testes de Biologia Molecular: 96.157

Estado de Minas junto aos municípios

Canais de comunicação

TORNAR REAL
O SUS IDEAL

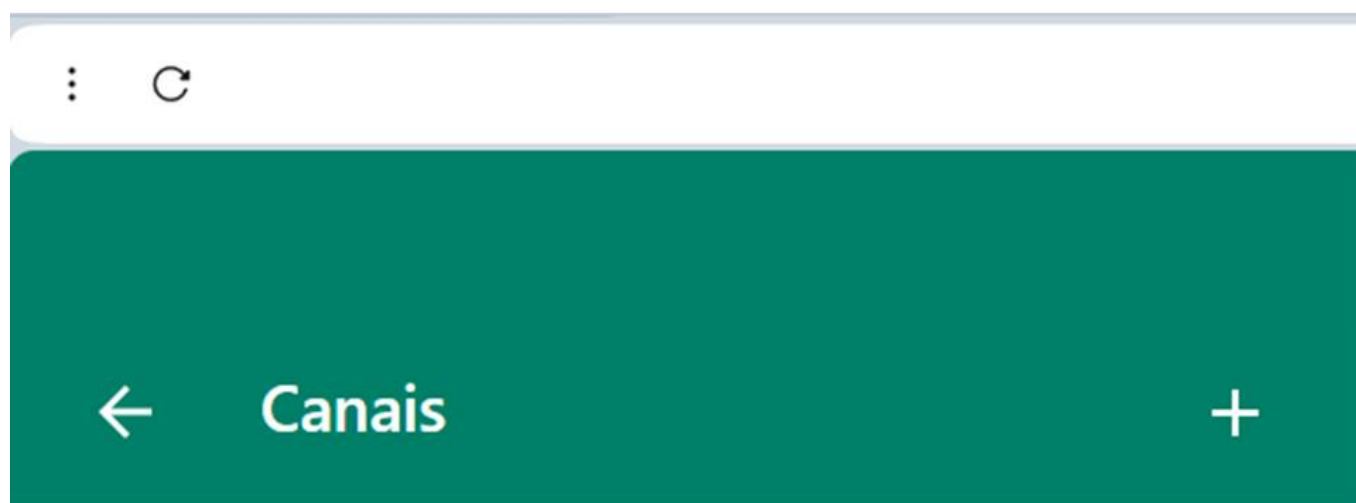

Pesquisar...

Governo do Brasil

2023 foi o melhor ano da história para o Bolsa Família. O programa atendeu 1,3 milhão de pessoas a mais do que em 2022, alcançand...

7 não lida · 08:52

SAÚDE MG

Atenção! 80% dos criadouros do mosquito Aedes aegypti estão dentro das nossas casas. O mosquito que transmite a...

Ontem



Faça a sua parte e dê tchau à dengue, à zika e à chikungunya.

Compartilhe esse vídeo com a família e os amigos!



Saúde-MG alerta: doenças como a dengue aumentam na época de chuva.

Fique de olho nas recomendações em nossas redes:
<https://www.instagram.com/saudemg/>

SAUDEM
Publicações

saudemg

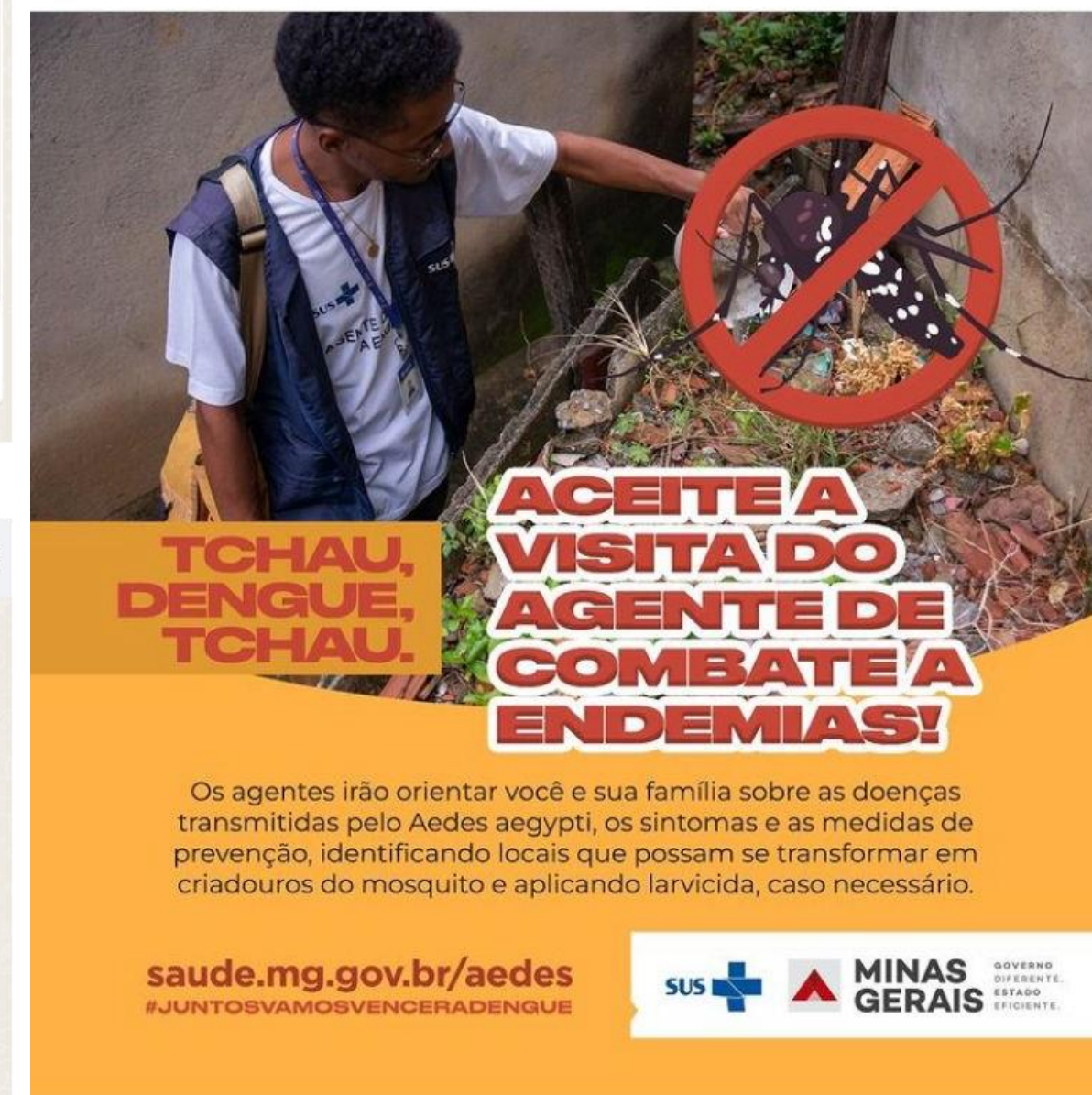

TCHAU,
DENGUE,
TCHAU.

ACEITE A
VISITA DO
AGENTE DE
COMBATE A
ENDEMIAS!

Os agentes irão orientar você e sua família sobre as doenças transmitidas pelo Aedes aegypti, os sintomas e as medidas de prevenção, identificando locais que possam se transformar em criadouros do mosquito e aplicando larvicida, caso necessário.

saude.mg.gov.br/aedes
#JUNTOSVAMOSVENCERADENGUE



Estado de Minas junto aos municípios



Programação Regional - Agendas Semanais de Monitoramento

TORNAR REAL
O SUS IDEAL



Dia D no combate às Arboviroses em Minas Gerais: 24/02 e 23/03

- Intensificação das visitas domiciliares pelos ACEs;
- Parcerias interinstitucionais;
- Mobilização social;
- Mutirão de limpeza urbana, dentre outras iniciativas de combate ao vetor.



**TCHAU,
DENGUE,
TCHAU.**

Posts para redes sociais
CLIQUE AQUI



Participe das ações de mobilização e enfrentamento à dengue no seu município!

NO DIA D, USE A HASHTAG
#MINASUNIDA CONTRA AEADES



<https://www.saude.mg.gov.br/aedes>

Dia D - 24/02/2024

saude.mg.gov.br/component/gmg/story/19454-minas-gerais-une-mais-de-500-cidades-no-dia-d-contra-as-arboviroses

Processos Punitivos... Viagens DVAT 2023...

Menu Conteúdo Dúvidas Mapa do Sítio Fale conosco Acessibilidade Transparência RSS Termos de uso Fonte: Contraste:

SECRETARIA DE ESTADO DE SAÚDE

Buscar Informações

Cidadão Sobre Gestor Profissional

Início > Notícias > Minas Gerais une mais de 500 cidades no Dia D contra as arboviroses

Minas Gerais une mais de 500 cidades no Dia D contra as arboviroses

Campanha de mobilização social promove ações de conscientização para a eliminação de focos de Aedes

24 de Fevereiro de 2024, 16:03

Atualizado em 24 de Fevereiro de 2024, 16:27

Neste sábado (24/2), a Secretaria de Estado de Saúde de Minas Gerais (SES-MG) liderou uma mobilização em todo o estado para orientar e conscientizar a população sobre como manter ambientes livres de focos do Aedes aegypti. O movimento "Minas Unida no Combate ao Mosquito" engajou 520 municípios em uma série de ações, em que prefeituras promoveram blitz educativas, passeatas, atividades lúdicas em escolas e locais de grande circulação, entrega de material informativo, palestras e rodas de conversa.

As secretarias municipais de Saúde também desempenharam um papel fundamental, organizando mutirões comunitários para eliminar possíveis criadouros do mosquito. Essas iniciativas envolveram a retirada de recipientes propensos à acumulação de água e visitas domiciliares para orientar os moradores sobre sua responsabilidade diária no combate à dengue, zika e chikungunya.

<https://www.saude.mg.gov.br/component/gmg/story/19454-minas-gerais-une-mais-de-500-cidades-no-dia-d-contra-as-arboviroses>



MONSENHOR PAULO



LAVRAS



MANGA



JANUÁRIA



LONTRA



BRASÍLIA DE MINAS



MONTES CLAROS



JÁIBA



ENGENHEIRO NAVARRO



VARGINHA



CAMPANHA



PINTÓPOLIS



SÃO FRANCISCO



RECREIO



CONCEIÇÃO DO RIO VERDE

Estado de Minas junto aos municípios

TORNAR REAL
O SUS IDEAL



saude.mg.gov.br/aedes

Processos Punitivos... Viagens DVAT 2023...

SECRETARIA DE ESTADO DE SAÚDE

Cidadão Sobre Gestor Profissional

TCHAU,
DENGUE,
TCHAU.

Veja como combater
a dengue, a zika
e a chikungunya.



AEDES

DOENÇAS
TRANSMITIDAS
PELO AEDES

BOLETIM
EPIDEMIOLÓGICO

ATIVIDADES
DESENVOLVIDAS
PELA SES

ORIENTAÇÕES

PAINEL DE
MONITORAMENTO
DE CASOS

PAINEL DE VIGILÂNCIA
LABORATORIAL

COE



Minas Unida
no Combate
ao Mosquito

TCHAU,
DENGUE,
TCHAU.

Posts para redes sociais
CLIQUE AQUI



Participe das ações de mobilização e
enfrentamento à dengue no seu município!

NO DIA D, USE A HASHTAG
#MINASUNIDA CONTRA AEDES



COE MINAS

Dengue

Dengue-Casos
Prováveis

Dengue-Taxa de
Incidência

Dengue-URS

Dengue-URS1

Dengue-Casos
Graves e Óbitos

Insucessos

Assistência à
Saúde

Ações

Ações1

CENTRO DE OPERAÇÕES DE EMERGÊNCIAS
COE - MINAS - ARBOVIROSES

INFORME SEMANAL

Edição Nº 01 | SE 01 a 08/2024

Atualização: 23/02/2024

Data de implantação do COE Minas Arboviroses: 26 de janeiro de 2024

Número de dias de ativação: 28 dias

Número de reuniões: 9

Os dados de dengue apresentados neste informe referem-se ao período entre as Semanas Epidemiológicas (SE) 01 a 08/2024, com atualização até a data de publicação. A comparação foi realizada com o mesmo período de 2023.

Outras informações mais detalhadas sobre Dengue, Zika e Chikungunya podem ser acessadas por meio do Painel Temático de Arboviroses, disponível no Portal da Vigilância em Saúde de Minas Gerais.

Endereço:

<https://app.powerbi.com/viewr=eyJrjoiMjc4ZmlyYWUyYUyNy00YzcxLWJjYy-MtZGQ2ZTcwNjA3YWV1SiIiwidCl6ImU1ZDNhZTdjLTliMzgtNDhkZS-1hMDg3LWY2Nz-M0YTI4Nz-U3NCJ9>



TORNAR REAL O SUS IDEAL

<https://www.saude.mg.gov.br/aedes>

<https://www.saude.mg.gov.br/images/2024/janfevmar/COEMinas-Modelo%20para%20PDF%201%201.pdf>

Estado de Minas junto aos municípios

Normatização técnica

TORNAR REAL
O SUS IDEAL



GOVERNO DO ESTADO DE MINAS GERAIS

Secretaria de Estado de Saúde

COE Minas Arbovirose

Nota Técnica nº 4/SES/SUBVS-COE-MINAS-ARBOVIROSE/2024

PROCESSO Nº 1320.01.0022077/2024-72

1. ASSUNTO

Metodologias e Tecnologias de Controle de Vetorial para Arboviroses.

2. CENÁRIO EPIDEMIOLÓGICO DAS ARBOVIROSES EM MINAS GERAIS, 2024

As arboviroses são doenças causadas por arbovirus, predominantemente, transmitidos por mosquitos da espécie *Aedes aegypti*.

No estado de Minas Gerais, a alta incidência da dengue impactou historicamente a população mineira de forma expressiva, em volume e magnitude, que resultou em cinco epidemias nos anos de 2010, 2013, 2016, 2019 e 2023, com projeções de um cenário epidêmico para o ano vigente de 2024 (Figura 1).

https://www.saude.mg.gov.br/images/1_noticias/05_2024/04-jan-marc-abril/Nota%20T%C3%A9cnica%204.pdf

107 municípios atendidos
(nov/2023 a fev/2024)



SAÚDE



Estado de Minas junto aos municípios

Vacinação contra a dengue

TORNAR REAL
O SUS IDEAL

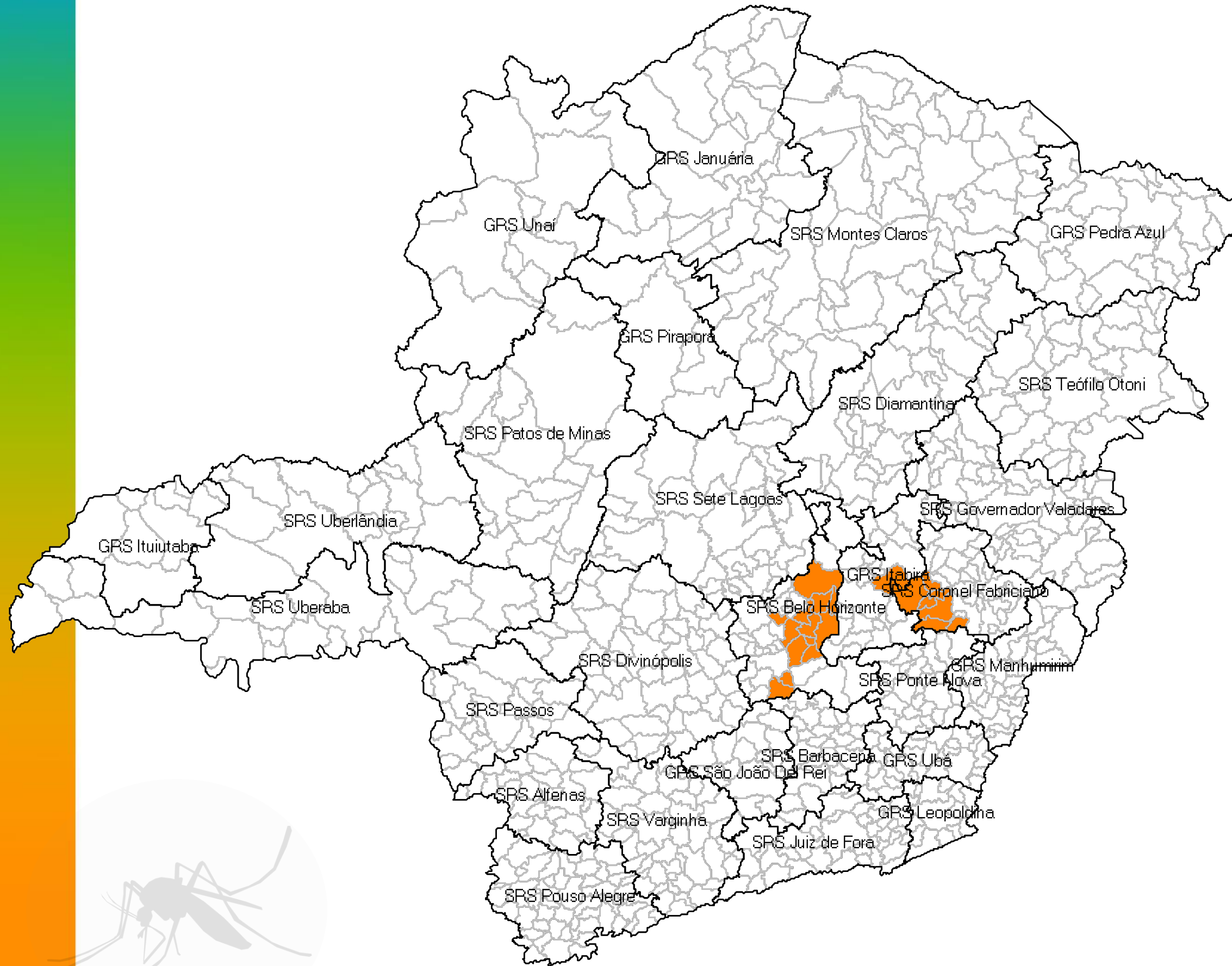

22 municípios (critérios MS pactuados em CIT)



Público-alvo: 10 e 11 anos



1ª remessa: 78.790 doses (D1)



Chegada e início da distribuição: 22/02/2024



Conclusão

**TORNAR REAL
O SUS IDEAL**



SAÚDE



**MINAS
GERAIS**

GOVERNO
DIFERENTE.
ESTADO
EFICIENTE.

✓ **Desafios contínuos**

O enfrentamento das arboviroses demanda esforços constantes e é crucial para a saúde pública e o bem-estar das comunidades.

Os municípios desempenham um papel crucial na implementação de estratégias de controle e prevenção, incluindo campanhas de conscientização, eliminação de criadouros e resposta rápida aos casos notificados.

Medidas coordenadas e rápidas podem ser eficazes na redução da propagação dessas doenças.



✓ Inovação e resiliência

Adoção de soluções inovadoras, apoio comunitário, pesquisa contínua e resiliência serão fundamentais para superar os desafios das arboviroses no futuro.

✓ Foco na prevenção

A priorização de medidas preventivas e o fortalecimento das ações colaborativas intersetoriais são a base para reduzir os impactos negativos das arboviroses.



EU CONTRIBUO PARA
TORNAR
REAL
O SUS
IDEAL



Centro de
Operações
de Emergências
de Arboviroses



OBRIGADA!

SES-MG

coe.minas.arboviroses@saude.mg.gov.br

www.saude.mg.gov.br/aedes