



RELATÓRIO DE DESEMPENHO SETORIAL Indústria Extrativa Mineral Dezembro de 2008

Gerência de Economia e Finanças

No mês de dezembro, o faturamento da indústria Extrativa Mineral registrou elevação de 41,18%, quando comparado a novembro. Essa variação foi decorrente do aumento nas exportações da amostra pesquisada (67,25%). Em 2008, diante do ano de 2007, observou-se acréscimo de 1,98% na variável.

As horas trabalhadas na produção em dezembro diminuíram 2,57%, contra novembro, influenciadas pela redução no pessoal empregado e pelo grande volume de férias no mês. No tocante aos doze meses de 2008, em relação ao ano anterior, o indicador expandiu 15,77%.

Em dezembro, o emprego foi 1,94% menor que em novembro, reflexo da adequação do quadro de funcionários das empresas ao cenário atual, em virtude da crise financeira. Entre janeiro e dezembro de 2008, ante igual período de 2007, a variável apresentou elevação de 9,78%.

A massa salarial real no mês de dezembro cresceu 26,76%, na comparação com novembro, em razão do pagamento de 13º salário. No confronto de 2008 com o ano anterior, o indicador aumentou 13,02%.

Desempenho da Indústria Extrativa Mineral

| Variáveis | Dez/08 | Dez/08 | Jan-Dez/08 |
|---------------------|--------|---------|------------|
| | Nov/08 | Dez/07 | Jan-Dez/07 |
| Faturamento Real | 41,18 | (35,42) | 1,98 |
| Horas Trabalhadas | (2,57) | 11,73 | 15,77 |
| Emprego | (1,94) | 10,67 | 9,78 |
| Massa Salarial Real | 26,76 | 41,51 | 13,02 |

Desempenho da Indústria Mineira

| Variáveis | Dez/08 | Dez/08 | Jan-Dez/08 |
|---------------------|---------|---------|------------|
| | Nov/08 | Dez/07 | Jan-Dez/07 |
| Faturamento Real | (1,93) | (11,21) | 12,05 |
| Horas Trabalhadas | (12,69) | (4,12) | 8,34 |
| Emprego | (2,68) | 4,76 | 6,14 |
| Massa Salarial Real | 32,68 | 14,61 | 8,48 |

Fonte: Pesquisa Indicadores Industriais – Dezembro/2008
 Gerência de Economia e Finanças
 Federação das Indústrias do Estado de Minas Gerais – FIEMG

Gráficos

Faturamento Real

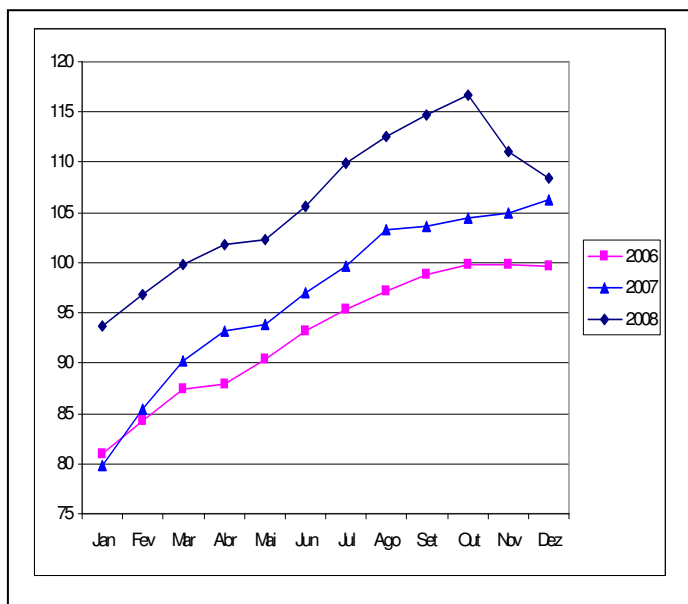

Emprego

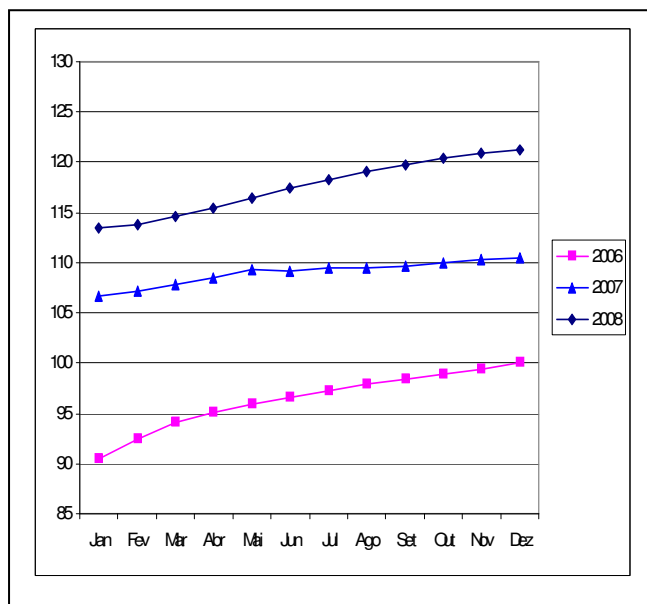

Horas Trabalhadas na Produção

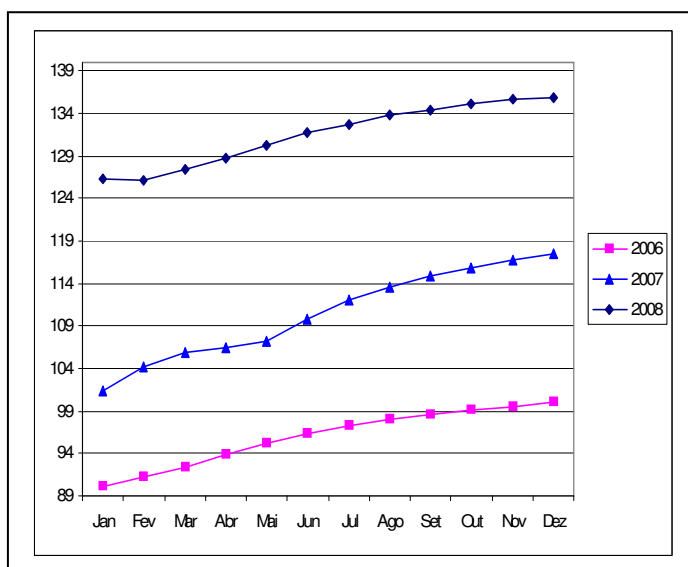

Massa Salarial Real

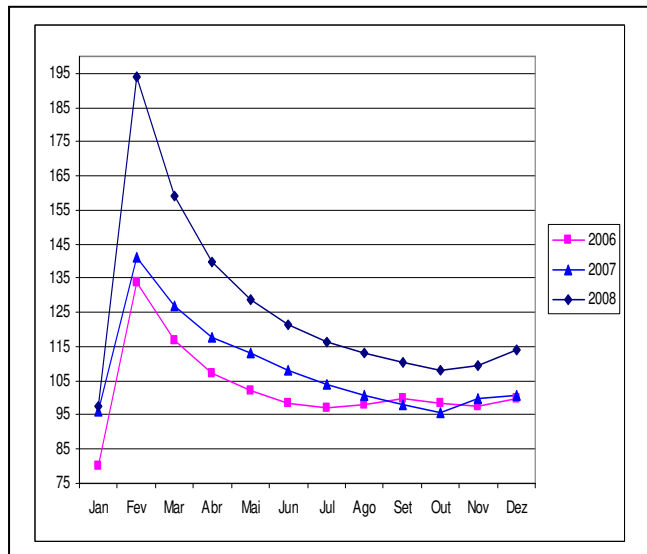

Nota Metodológica

A Pesquisa Indicadores Industriais é elaborada pela Gerência de Economia e Finanças da Federação das Indústrias do Estado de Minas Gerais – FIEMG – em conjunto com a Confederação Nacional da Indústria – CNI. As informações apresentadas no mês de **Dezembro de 2008** resultam de levantamento feito em **266 empresas**. Os indicadores são divulgados na base média 2006=100 e obtidos através da média ponderada dos indicadores dos setores, onde os pesos representam a participação relativa dos mesmos na indústria do estado, com base na média dos dados da PIA 2003/2004/2005. São divulgados também os resultados dessazonalizados para todas as variáveis, a partir de modelos estruturais utilizando-se o sistema Tramo Seats. Variáveis pesquisadas: **Faturamento Real** - faturamento líquido, exclusive IPI, referente a produtos industrializados pela empresa; **Emprego** - total de pessoas existentes no último dia do mês remuneradas diretamente pela empresa, com ou sem vínculo empregatício, com contrato de trabalho por tempo indeterminado ou temporário, ligadas ou não ao processo produtivo; **Horas Trabalhadas na Produção** - total de horas trabalhadas pelo pessoal empregado na produção; **Massa Salarial Real** – valor das remunerações pagas ao pessoal empregado total da empresa; **Utilização da Capacidade Instalada** - percentual da capacidade de produção operacional utilizada no mês.