

# GRUPOS VULNERÁVEIS

SÃO GRUPOS QUE SOFREM TANTO MATERIALMENTE COMO SOCIAL E PSICOLÓGICAMENTE OS EFEITOS DA EXCLUSÃO, SEJA POR MOTIVOS RELIGIOSOS, DE SAÚDE, OPÇÃO SEXUAL, ETNIA, COR DE PELE, POR INCAPACIDADE FÍSICA OU MENTAL, GÊNERO, DENTRE OUTRAS.

**POLÍCIA  
CIVIL  
MINAS GERAIS**



**DEPARTAMENTO DE INVESTIGAÇÃO, ORIENTAÇÃO E PROTEÇÃO À FAMÍLIA –  
DIOPF**

**DIVISÃO DE ORIENTAÇÃO E PROTEÇÃO À CRIANÇA E AO ADOLESCENTE –  
DOPCAD**

**DIVISÃO ESPECIALIZADA DA MULHER, IDOSO E DEFICIENTE – DEMID**

**DIVISÃO ESPECIALIZADA DO MEIO AMBIENTE – DEMA**

**DIOPF – DECRETO 44.712 DE 30 DE JANEIRO DE 2008**

**POLÍCIA  
CIVIL  
MINAS GERAIS**

# **DEMID – DIVISÃO ESPECIALIZADA DA MULHER IDOSO E DEFICIENTE**

Superintendência Geral da Polícia Civil  
Departamento de Investigações  
**PCMG**  
DIVISÃO DE POLÍCIA ESPECIALIZADA DA  
MULHER, DO IDOSO E DO DEFICIENTE

**Criada através da Resolução 6.215/1997.  
Alterada através das Resolução 6.357/1999.**

# ORGANOGRAMA DA DEMID

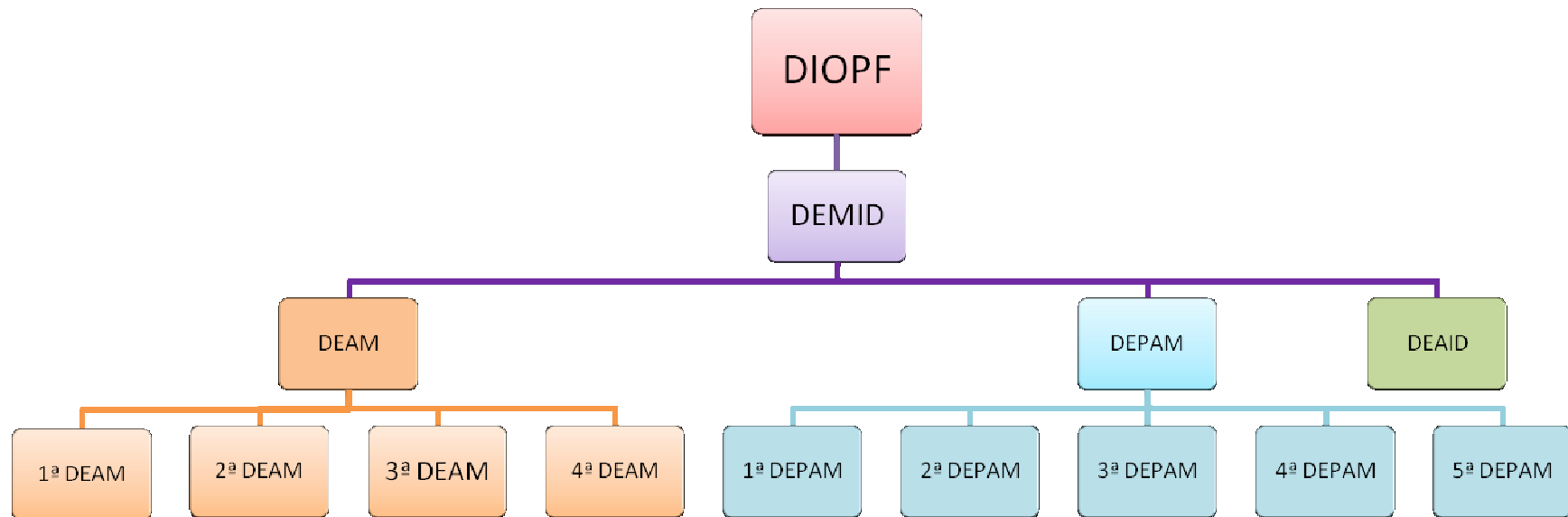



## DADOS DO BRASIL

- NO BRASIL, QUASE 2,1 MILHÕES DE MULHERES SÃO ESPANCADAS POR ANO, SENDO 175.000 POR MÊS, 5.800 POR DIA, 4 POR MINUTO, 1 A CADA 15 SEGUNDOS. EM 70% DOS CASOS O AGRESSOR É UMA PESSOA COM QUEM ELA MANTÉM OU MANTEVE ALGUM VINCULO AFETIVO;
- SEGUNDO A SOCIEDADE MUNDIAL DE VITIMOLOGIA, O BRASIL É O PAIS QUE MAIS

# PESQUISA

78% DOS ENTREVISTADOS DISSERAM QUE, SABENDO QUE ALGUMA MULHER FOI AGREDIDA, INDICARIA A ELA QUE PROCURASSE A DELEGACIA DA MULHER. EXISTEM EM TODO O TERRITÓRIO BRASILEIRO APENAS 410 DELEGACIAS DA MULHER, QUE SE CONCENTRAM NAS GRANDES CIDADES.

# AM – DELEGACIA ESPECIALIZADA DE ATENDIMENTO À MULHER

Rua Aimorés, 3005 – Barro Preto

EXERCE ATIVIDADE DE POLICIA  
INVESTIGATIVA NAS INFRAÇÕES PENAIS  
PRATICADAS CONTRA A MULHER  
(VIOLÊNCIA DOMÉSTICA E SEXUAL).

- OFERECE ACOLHIMENTO PSICOLOGICO  
GRATUITO
- ENCAMINHA AOS ÓRGÃOS DA REDE DE  
ENFRENTAMENTO À VIOLENCIA CONTRA A  
MULHER



# COMPOSIÇÃO DAS DEAM'S



1ª DEAM CENTRO/LESTE	<ul style="list-style-type: none"><li>• 2 DELEGADAS</li><li>• 2 ESCRIVAS</li><li>• 6 AGENTES</li></ul>
2ª DEAM NOROEST/VN	<ul style="list-style-type: none"><li>• 2 DELEGADAS</li><li>• 2 ESCRIVAS</li><li>• 6 AGENTES</li></ul>
3ª DEAM SUL/BARREIRO	<ul style="list-style-type: none"><li>• 3 DELEGADAS</li><li>• 2 ESCRIVAS</li><li>• 6 AGENTES</li></ul>



# LEI 11340/2006

TROUXE ASPECTOS CONCEITUAIS E EDUCATIVOS QUE A TORNAM UMA LEGISLAÇÃO AVANÇADA E INOVADORA SEGUINDO A LINHA DE UM DIREITO MODERNO. CARACTERIZA A VIOLÊNCIA DOMESTICA E FAMILIAR COMO VIOLAÇÃO DOS DIREITOS HUMANOS.

# LEI 11340/2006

TROUXE A INCLUSÃO DAS AÇÕES DE PREVENÇÃO, PROTEÇÃO E ASSISTÊNCIA ÀS MULHERES EM SITUAÇÃO DE VIOLÊNCIA; O ATENDIMENTO MULTIDISCIPLINAR; A CRIAÇÃO DOS JUIZADOS DE VIOLÊNCIA DOMESTICA CONTRA A MULHER; ALEM DA PREVISÃO DO AFASTAMENTO DO AGRESSOR DO LAR E SUA PUNIÇÃO;

# LEI 11340/2006

IMPORTANTE RESSALTAR QUE ATRAVÉS DA  
LEI MARIA DA PENHA HOUVE, PELA PRIMEIRA  
VEZ EM NOSSA SISTEMÁTICA, O  
RECONHECIMENTO JURÍDICO DA ENTIDADE  
FAMILIAR NO ÂMBITO DAS RELAÇÕES  
HOMOAFETIVAS;

# DADOS DA DEAM/BH

NO PRIMEIRO SEMESTRE DE 2010 FORAM PRESOS **368** AGRESSORES EM VIRTUDE DE AUTOS DE PRISÕES EM FLAGRANTE DELITO. ALCANÇANDO MÉDIA MENSAL DE **61** APFD'S.

## INQUERITOS CONCLUÍDOS E REMETIDOS À JUSTIÇA DE JAN A JUL 2010 - DEAM

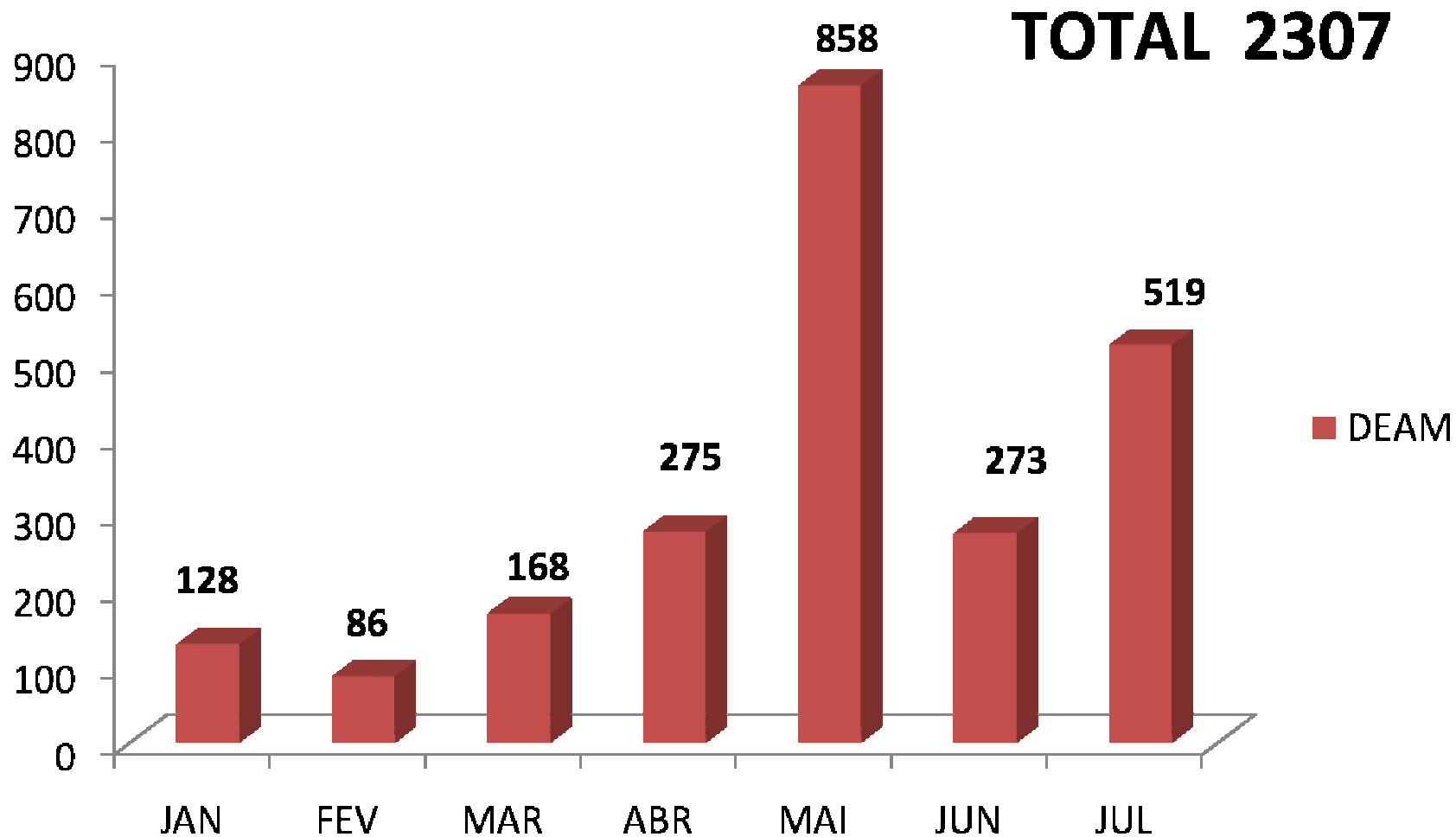



# AM – DELEGACIA ESPECIALIZADA DE PLANTÃO DE ATENDIMENTO À MULHER

Rua Aimorés, 3005 – Barro Preto

CRIADA EM JUNHO DE 2009

ATUA 24 HORAS NAS OCORRÊNCIAS  
ENVOLVENDO A MULHER EM SITUAÇÃO DE  
VIOLÊNCIA DOMÉSTICA E SEXUAL.





# COMPOSIÇÃO DAS DEPAM'S

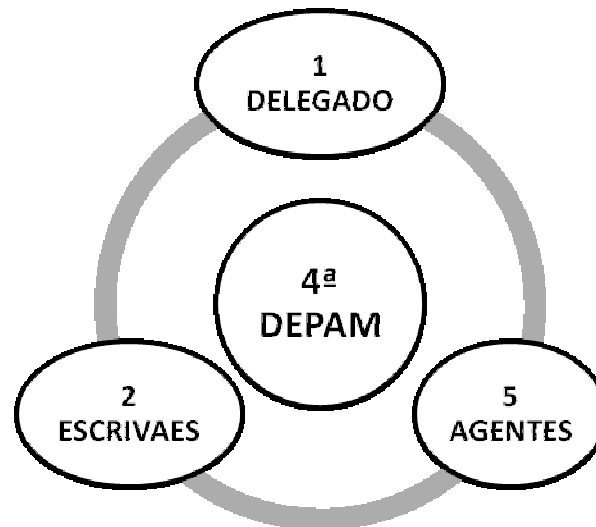
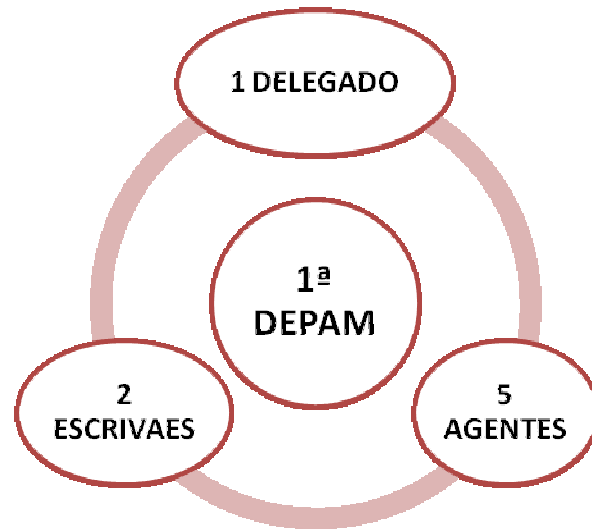

**EAMP REMETIDOS À JUSTIÇA  
JAN A JUL 2010 - DEPAM**

**TOTAL 4682**

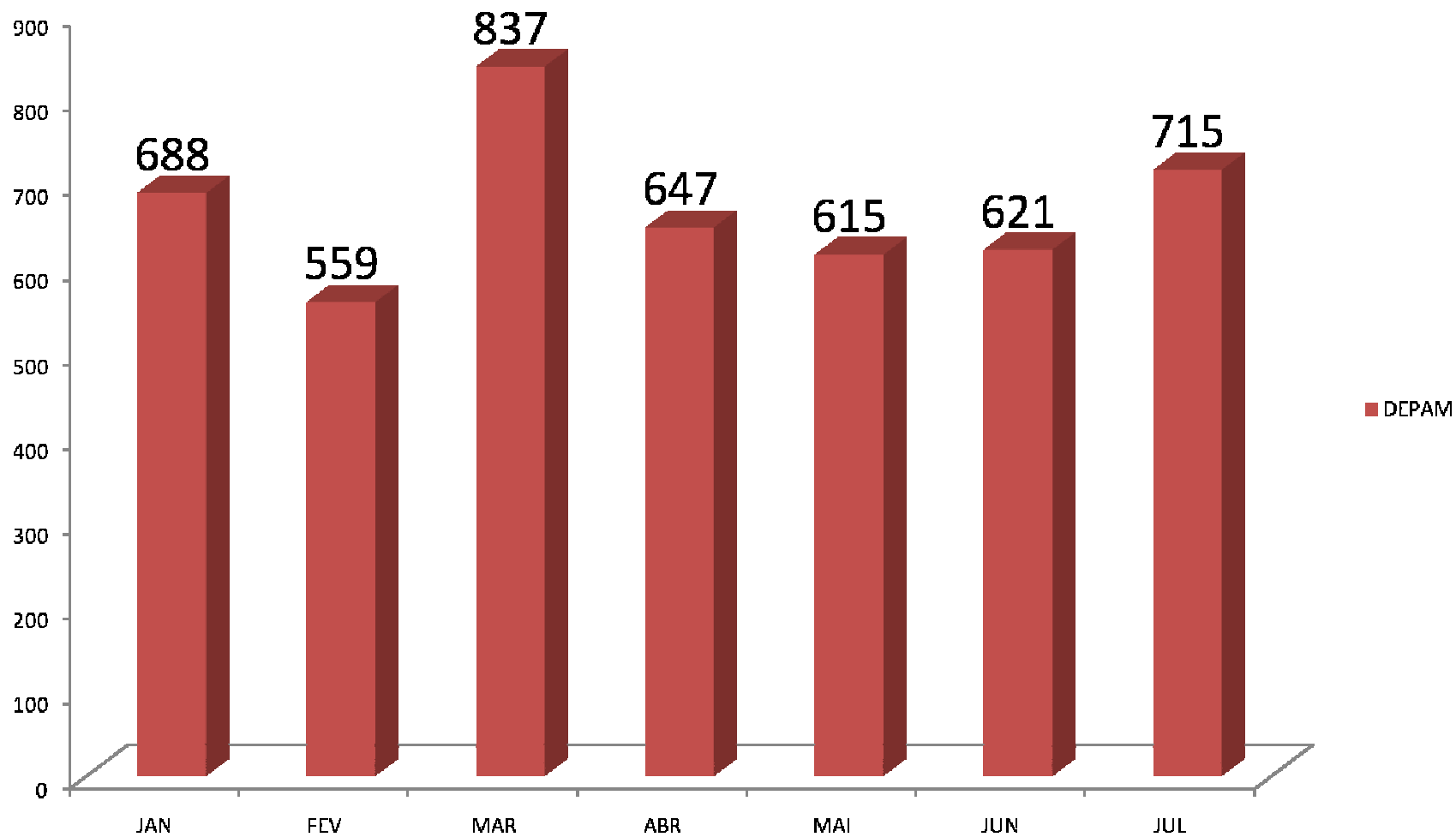

# AVANÇOS NA APLICAÇÃO DA LEI EM BELO HORIZONTE

- CRIAÇÃO DA 1ª DELEGACIA ESPECIALIZADA DE ATENDIMENTO À MULHER EM REGIME DE PLANTÃO 24 HS, NO BRASIL;
- POSTO MEDICO LEGAL NA UNIDADE DA DEAM;
- ATENDIMENTO ÀS MULHERES POR SERVIDORES POLICIAIS CAPACITADOS;
- DIVISÃO INTERNA EM CIRCUNSCRIÇÕES TERRITORIAIS POR BAIRROS;

# AVANÇOS NA APLICAÇÃO DA LEI EM BELO HORIZONTE

- AQUISIÇÃO GRADATIVA DE RECURSOS MATERIAIS E HUMANOS;
- AMPLIAÇÃO DO NÚMERO DE CONSELHOS MUNICIPAIS DA MULHER, SOMATIZANDO 72 NO ESTADO MG;
- CRIAÇÃO DA COORDENADORIA ESPECIAL DE POLÍTICAS PÚBLICAS PARA A MULHER, EM 2007;

## PROJETOS EM ANDAMENTO

- CONSTRUÇÃO DE UM NOVO ESPAÇO DE ATENDIMENTO À MULHER VITIMIZADA COM INAUGURAÇÃO PREVISTA PARA 10/12/2010, QUE CONTARÁ COM EQUIPES MULTIDISCIPLINARES, COMPOSTAS POR PSICÓLOGOS ASSISTENTES SOCIAIS E ADVOGADOS, SITUADO NO CENTRO DA CAPITAL MINEIRA, IDEALIZADO NOS MOLDES DO CENTRO INTEGRADO DO ADOLESCENTE

# **EADI – DELEGACIA ESPECIALIZADA DE ATENDIMENTO À PESSOA COM DEFICIÊNCIA E AO IDOSO**

**Rua Augusto de Lima, 1835 – Barro Preto**

**DELEGACIA DO IDOSO - RESOLUÇÃO 6264/1997**

**DELEGACIA DA PESSOA COM DEFICIÊNCIA – RES.  
6624/2002**

**AMBAS ALTERADAS PELA RESOLUÇÃO 7197/2009**

**EXERCE ATIVIDADE DE POLICIA INVESTIGATIVA  
NAS INFRAÇÕES PENAIS PRATICADAS CONTRA O  
IDOSO E A PESSOA COM DEFICIÊNCIA (ESTATUTO  
DO IDOSO – LEI 10.741/2003 E LEI 7.853/1989)**



# COMPOSIÇÃO DA DEADI



# TCO's e IP's CONCLUÍDOS E REMETIDOS À JUSTIÇA JAN A JUL 10 - DEADI

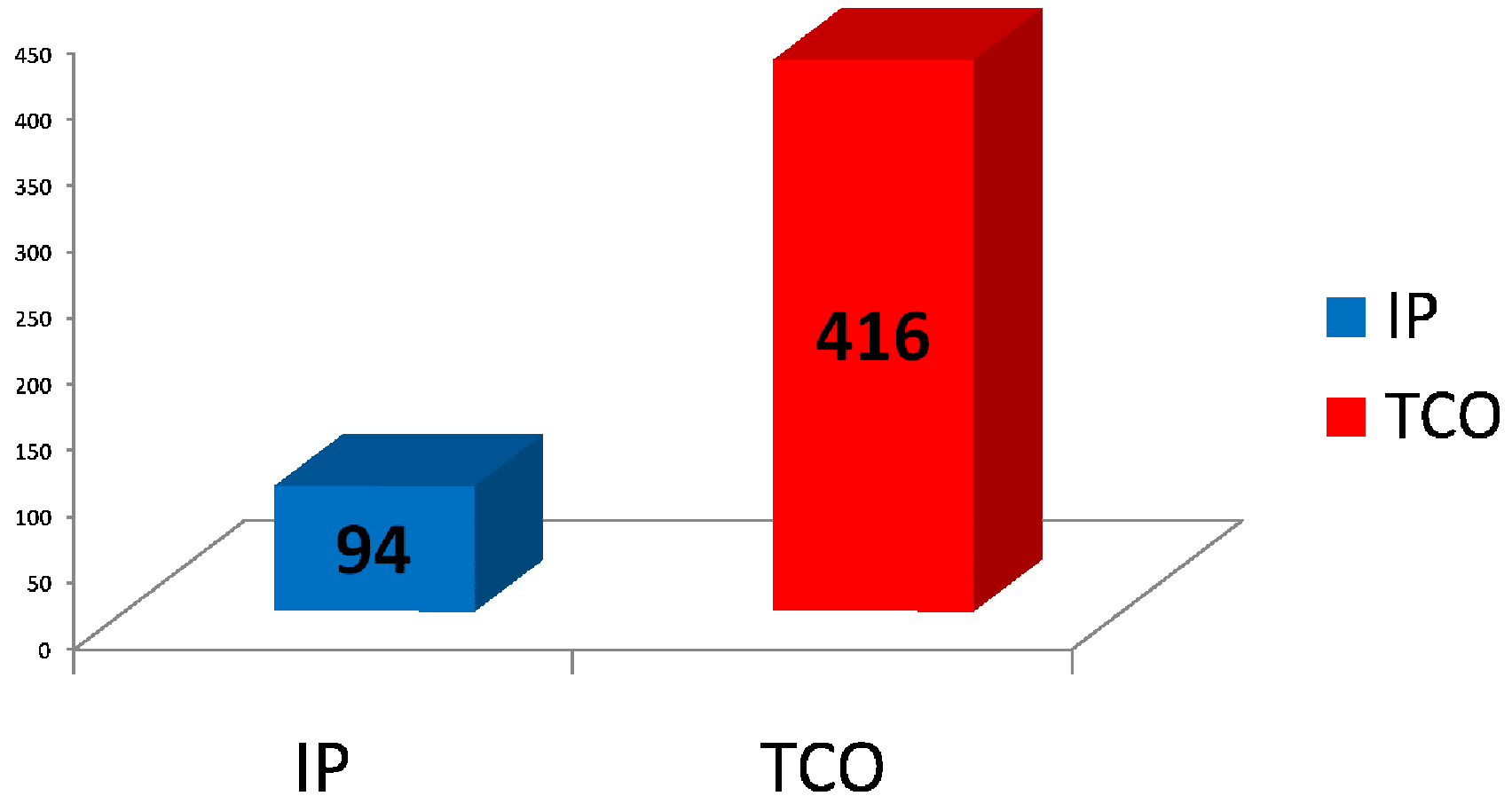

# MEDIAÇÃO DE CONFLITOS NA DEADI

PROGRAMA INSERIDO EM MARÇO/2010

A PROPOSTA DA METODOLOGIA EM MEDIAÇÃO DE CONFLITOS NO CONTEXTO DAS DELEGACIAS TEM COMO FOCO PROMOVER MUDANÇA NO TRATAMENTO DADO PELA POLÍCIA CIVIL ÀS RELAÇÕES CONFLITUOSAS, BUSCANDO UM ENFOQUE RESTAURATIVO, QUE FUNDAMENTA-SE NOS PRINCÍPIOS DE ALTERIDADE E ECOLOGIA HUMANA.

# MEDIAÇÃO DE CONFLITOS NA DEADI

ATRAVÉS DO DIÁLOGO, BUSCAR SOLUÇÃO PACÍFICA E EXTRAJUDICIAL DE CONFLITOS, FOMENTANDO ASSIM A CRIAÇÃO DE NOVOS CANAIS DE INTER-RELACIONAMENTO E CONFIANÇA ENTRE POLÍCIA E COMUNIDADE.



# **DOPCAD - DIVISÃO DE ORIENTAÇÃO E PROTEÇÃO À CRIANÇA E AO ADOLESCENTE**

Criada através da Resolução 6.357  
de 17 de maio de 1999.

Alterada através das Resoluções 7.196  
e 7.197 de 29 de Dezembro de 2009.

# ORGANOGRAMA DA DOPCAD

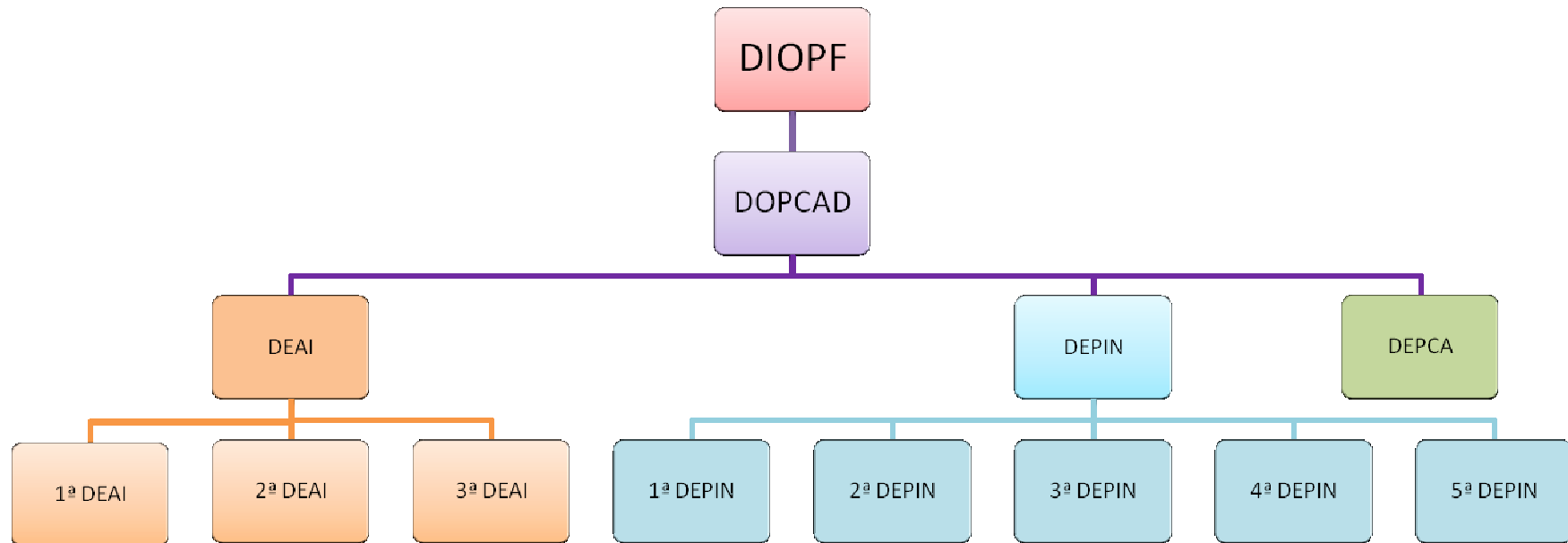



# **DELEGACIA ESPECIALIZADA DE PROTEÇÃO À CRIANÇA E AO ADOLESCENTE**

**EXERCE ATIVIDADE DE POLÍCIA  
INVESTIGATIVA NOS CRIMES PRATICADOS  
CONTRA A CRIANÇA E AO ADOLESCENTE,  
SENDO:**

**VIOLÊNCIA SEXUAL, MAUS TRATOS,  
ABANDONO, FAVORECIMENTO À  
PROSTITUIÇÃO E OUTROS.**

- **OFERECE ACOLHIMENTO PSICOLOGICO GRATUITO**
- **ENCAMINHA AOS ÓRGÃOS DA REDE DE ENFRENTAMENTO À VIOLÊNCIA CONTRA À CRIANÇA E AO ADOLESCENTE**

# CONSELHOS

O ESTADO DE MG POSSUI 1  
CONSELHO ESTADUAL DOS DIREITOS  
DA CRIANÇA E DO ADOLESCENTE, 843  
CONSELHOS TUTELARES E 853  
CONSELHOS MUNICIPAIS DOS  
DIREITOS DA CRIANÇA E DO  
ADOLESCENTE

# COMPOSIÇÃO DA DEPCA



## IP's e TCO's CONCLUÍDOS E REMETIDOS À JUSTIÇA - JAN A JUL 2010 - DEPCA

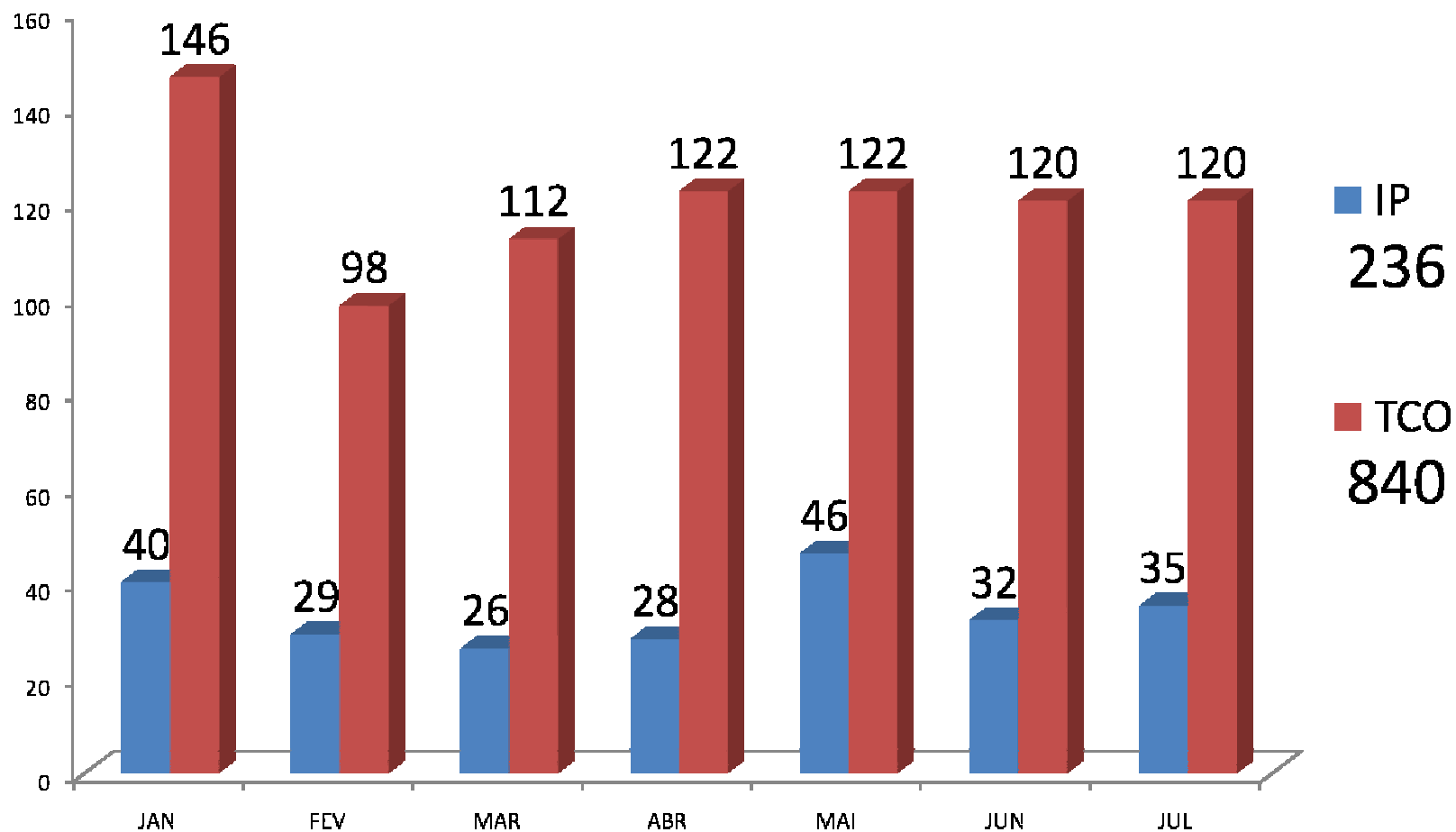

# **EAI – DELEGACIA ESPECIALIZADA DE APURAÇÃO DE ATO INFRACIONAL**

Rua Conselheiro Lafaiete, 407 – Sagrada Família

EXERCE ATIVIDADE DE POLICIA  
INVESTIGATIVA NAS INFRAÇÕES PENAIS  
PRATICADAS POR MENORES, EM  
OCORRÊNCIAS EM QUE O MENOR ESTÁ  
ENVOLVIDO, PORÉM NÃO FOI APREENDIDO  
EM ESTADO DE FLAGRÂNCIA.

# COMPOSIÇÃO DAS DEAI



1ª DEAI - CENTRO LESTE	<ul style="list-style-type: none"><li>• 1 DELEGADO</li><li>• 2 ESCRIVAES</li><li>• 9 AGENTES</li></ul>
2ª DEAI - SUL BARREIRO	<ul style="list-style-type: none"><li>• 1 DELEGADO</li><li>• 2 ESCRIVAES</li><li>• 9 AGENTES</li></ul>
3ª DEAI – NOROESTE V.NOVA	<ul style="list-style-type: none"><li>• 2 DELEGADOS</li><li>• 2 ESCRIVAES</li><li>• 9 AGENTES</li></ul>

# PROCEDIMENTO DE APURAÇÃO DE ATO INFRACIONAL REMETIDO AO JIJ - JAN A JUL 2010 - DEAI's

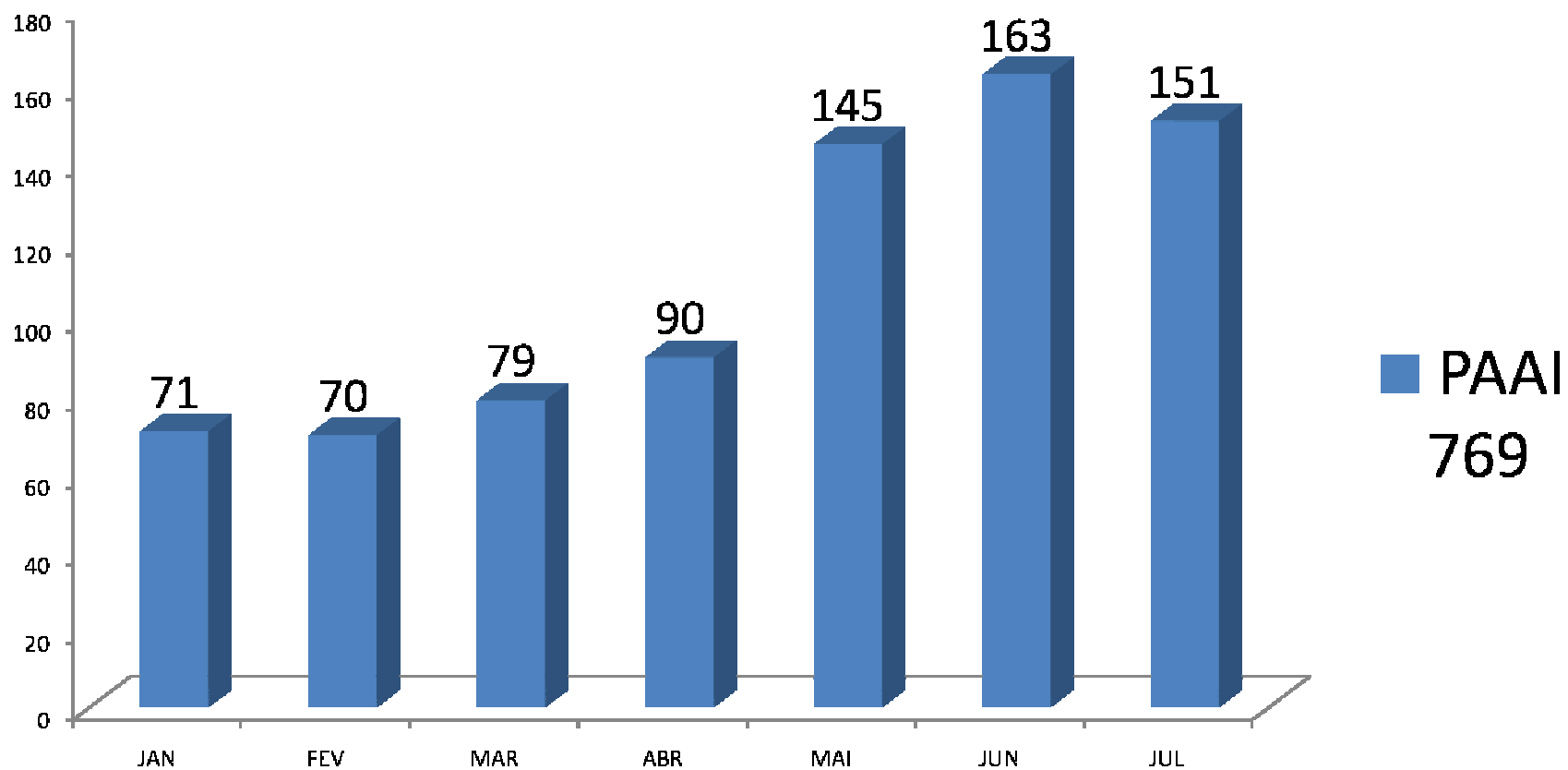

# **PIN – DELEGACIA ESPECIALIZADA DE PLANTÃO INTERINSTITUCIONAL**

Rua Rio Grande do Sul, 604 – Barro Preto

**ATUA 24 HORAS NAS OCORRÊNCIAS  
ENVOLVENDO MENORES INFRATORES EM  
ESTADO DE FLAGRÂNCIA.**

**APÓS A LAVRATURA DO PROCEDIMENTO  
ESPECIAL ENCAMINHA OS MENORES  
APREENDIDOS, DE FORMA IMEDIATA À  
PRESENÇA DO JUIZ.**



# COMPOSIÇÃO DAS DEPIN

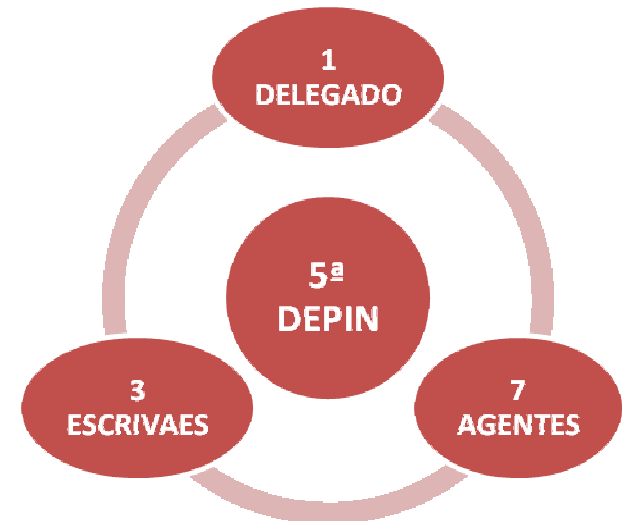
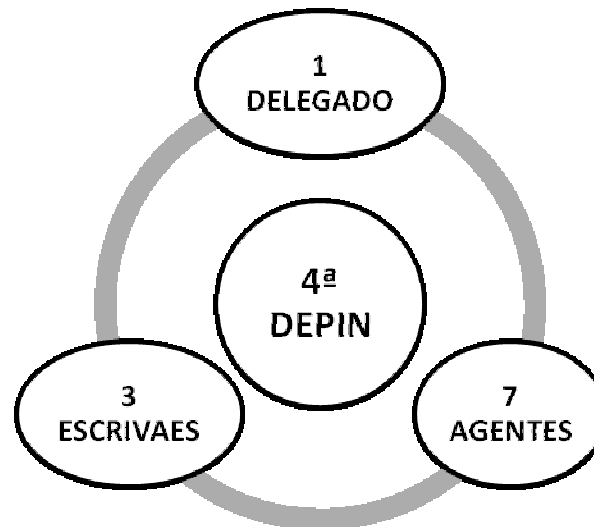
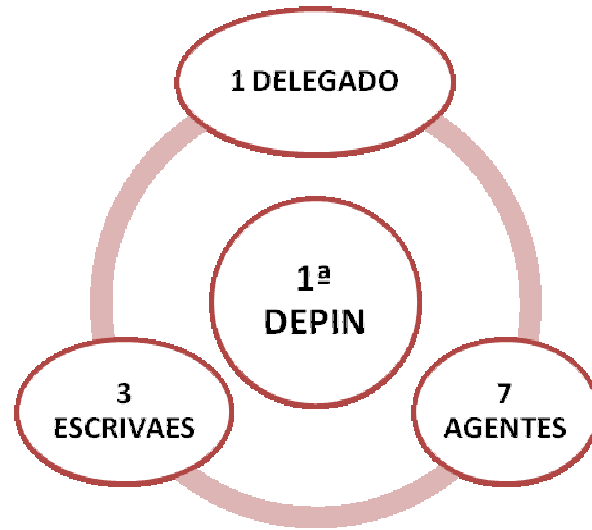

## PROCEDIMENTO ENVIADOS AO JIJ JAN A JUL 2010 - DEPIN'S

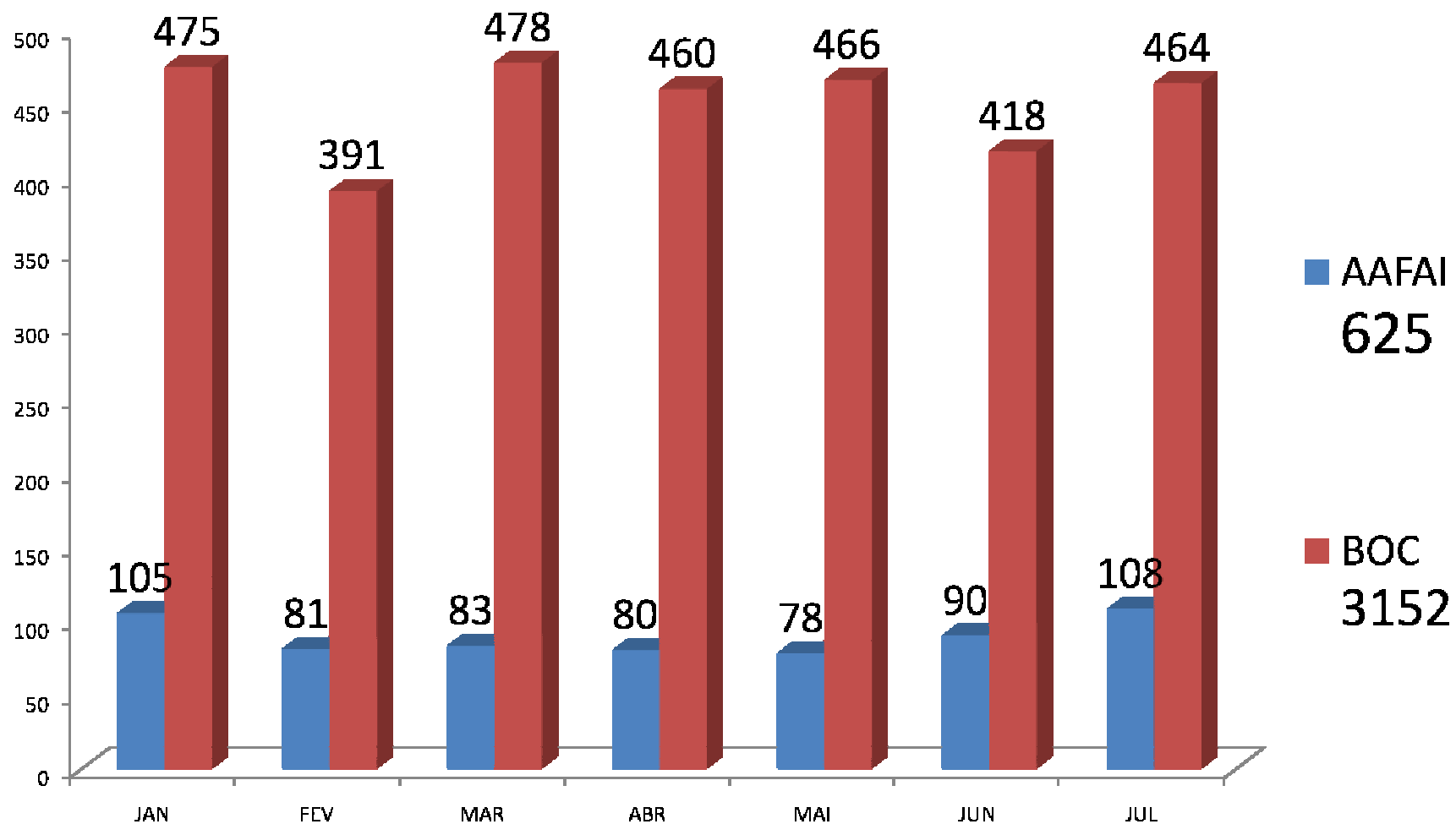

# CENTRO INTEGRADO DE ATENDIMENTO AO ADOLESCENTE AUTOR DE ATO INFRACIONAL



# **CIA – CENTRO DE ATENDIMENTO INTEGRADO AO ADOLESCENTE AUTOR DE ATO INFRACIONAL**

Criado por Resolução-Conjunta  
nº68, de 02/09/2008, em  
cumprimento ao disposto no art. 88,  
inc. V do ECA Lei nº.8.069/90

**ART. 88 DO EGA**  
DIRETRIZES DA POLÍTICA DE

ATENDIMENTO: V-INTEGRAÇÃO  
OPERACIONAL DOS ÓRGÃOS DO  
JUDICIÁRIO, MINISTÉRIO PÚBLICO,  
DEFENSORIA PÚBLICA, SEGURANÇA  
PÚBLICA E ASSISTÊNCIA SOCIAL,  
**PREFERENCIALMENTE EM UM MESMO  
LOCAL**, PARA EFEITO DE AGILIZAÇÃO DO  
ATENDIMENTO INICIAL AO ADOLESCENTE  
A QUEM SE ATRIBUA AUTORIA DE ATO

# COMPOSIÇÃO DO CIA

PJ - Vara Infracional da Infância e  
Juventude: 5 Juízes

MP- 7 Promotores

Defensoria Pública- 4 Defensores

Polícia Civil : cinco equipes = 1 Delgado,  
3 Escrivães e 7 Agentes de Polícia +  
coordenação

Subsecretaria de Atendimento às

Medidas Sócio Educativas/SUASE=SEDS

# FUNCIONAMENTO

PJ/MP/DP=08 às 22 horas sendo que  
aos sábados e feriados 13 às 18 horas. A

Polícia Civil e a SUASE atuam 24h,  
inclusive finais de semana e feriados

## **OBJETIVO DO CIA**

CRIADO PARA DAR MAIOR AGILIDADE À APURAÇÃO DA PRÁTICA DE ATOS INFRACIONAIS E EFETIVIDADE NA APLICAÇÃO E EXECUÇÃO DAS MEDIDAS SÓCIO-EDUCATIVAS.

- GARANTIR A RESPONSABILIZAÇÃO IMEDIATA DOS ADOLESCENTES AUTORES DE ATO INFRACIONAL;
- REINSERIR O ADOLESCENTE NO CONVÍVIO FAMILIAR E SOCIAL;
- PREVENIR A REINCIDÊNCIA;
- CONTRIBUIR PARA A DIMINUIÇÃO DOS ÍNDICES DE CRIMINALIDADE.



	<b>ATO INFRACIONAL EM 2009</b>	<b>PERCENTUAL</b>
<b>Uso de drogas</b>	<b>1910</b>	<b>22,50%</b>
<b>Tráfico de drogas</b>	<b>1849</b>	<b>22,00%</b>
<b>Furto</b>	<b>853</b>	<b>10,00%</b>
<b>Roubo</b>	<b>842</b>	<b>9,90%</b>
<b>Lesão corporal</b>	<b>740</b>	<b>8,70%</b>
Dano	441	5,20%
Outros	374	4,40%
Ameaça	368	4,30%
Vias de fato	297	3,50%
Porte ilegal de arma/munição	273	3,20%
Direção sem habilitação	195	2,30%
Desacato	152	2,00%
Rixa	44	0,50%
Receptação	49	0,50%
Homicídio	43	0,50%
Pixação	19	0,20%
Tentativa de homicídio	22	0,20%
Extorsão	7	0,10%
<b>TOTAL</b>	<b>8478</b>	<b>100,00%</b>

*Fonte: DOPCAD / SUASE / SEPI – CIA BH*

## **SUASE – SUBSECRETARIA DE ATENDIMENTO**

### **ÀS MEDIDAS SÓCIO EDUCATIVAS/SEDS**

Criada em 2007, atualmente possui 12 Unidades em BH, sendo que 2 são para adolescente do sexo feminino e no interior do Estado somam mais 8 Unidades.

### **MEDIDAS SÓCIO EDUCATIVAS (Art. 112 ECA)**

São sanções com finalidade educativa, visando a reinserção familiar e social do adolescente autor de ato infracional.

# OBJETIVO DAS MSE

- Responsabilizar o jovem pela prática de um ato contrário à Lei e à harmonia social;
- Socioeducar o adolescente, de forma que não volte a cometer outros atos infracionais



# DESAFIOS

A CONSTRUÇÃO DE UMA SOCIEDADE MAIS JUSTA E IGUALITÁRIA PRESSUPÕE O ENFRENTAMENTO AO FENÔMENO DA VIOLÊNCIA CONTRA OS GRUPOS VULNERÁVEIS, PRINCIPALMENTE NO ÂMBITO FAMILIAR.

OS GRANDES DESAFIOS SÃO:

- A SUPERAÇÃO DE PADRÕES CULTURAIS/ PRECONCEITOS DA SOCIEDADE;
- COLOCAR EM PRÁTICA AÇÕES QUE PROMOVAM O EMPODERAMENTO FEMININO, ASSEGURANDO UM ATENDIMENTO QUALIFICADO E HUMANIZADO ÀS MULHERES

## DESAFIOS

- AMPLIAÇÃO E CRIAÇÃO DE EQUIPAMENTOS DIRECIONADOS À DEFESA DOS DIREITOS DA MULHER, DO IDOSO, DA PESSOA COM DEFICIÊNCIA E DA CRIANÇA E DO ADOLESCENTE ;
- MAIOR INTEGRAÇÃO ENTRE O PODER JUDICIÁRIO, MINISTÉRIO PÚBLICO E DEFENSORIA PÚBLICA COM OS ÓRGÃOS DE DEFESA SOCIAL;



**NESTE COMBATE, NÃO HÁ ARMAS**

**E**

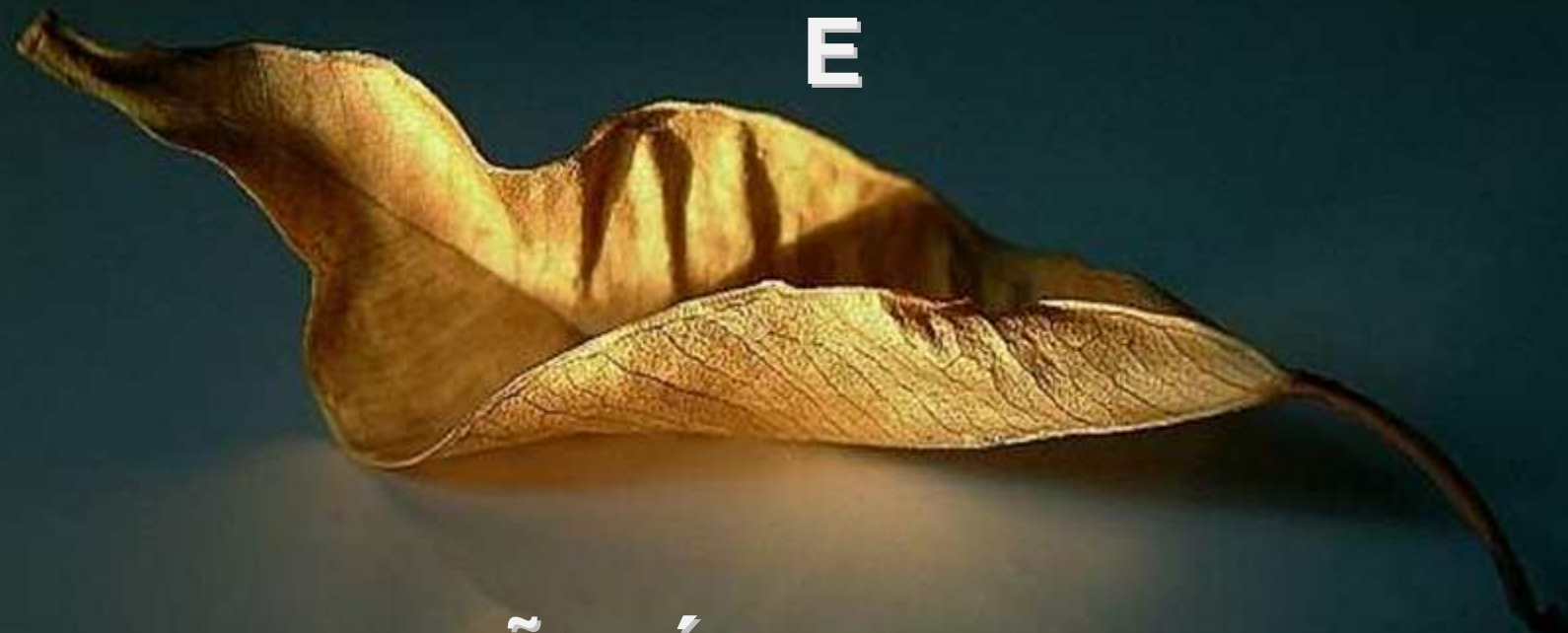

**A MIRA NÃO É A CRIMINALIDADE.**

**O ALVO É O PRECONCEITO**