A stylized, colorful illustration of a landscape. The foreground features rolling green hills with a brown path. On the left, there is a green tree, a purple flower, and an orange flower. A small red bird is flying in the sky above the tree. The background consists of light blue and white wavy bands representing the sky.

Secretaria de Estado de Agricultura, Pecuária e Abastecimento

Subsecretaria de Agricultura Familiar e
Regularização Fundiária - 2014

FINANCIAMENTO E O ORÇAMENTO DO ESTADO PARA A AGRICULTURA FAMILIAR

Ementa: Processo de construção do orçamento para a agricultura familiar, com abordagens dos programas alojados na SARF-SEAPA e em outras secretárias do Estado, além do monitoramento do orçamento executado.

FINANCIAMENTO E O ORÇAMENTO DO ESTADO PARA A AGRICULTURA FAMILIAR

- Estrutura orgânica;
- Legislação;
- Mapa Estratégico;
- Programas, Projetos e Orçamento;
- Programas e projetos Intersetoriais;
- Desafios e Oportunidades.

Secretaria de Estado de Agricultura, Pecuária e Abastecimento

ESTRUTURA ORGÂNICA SARF

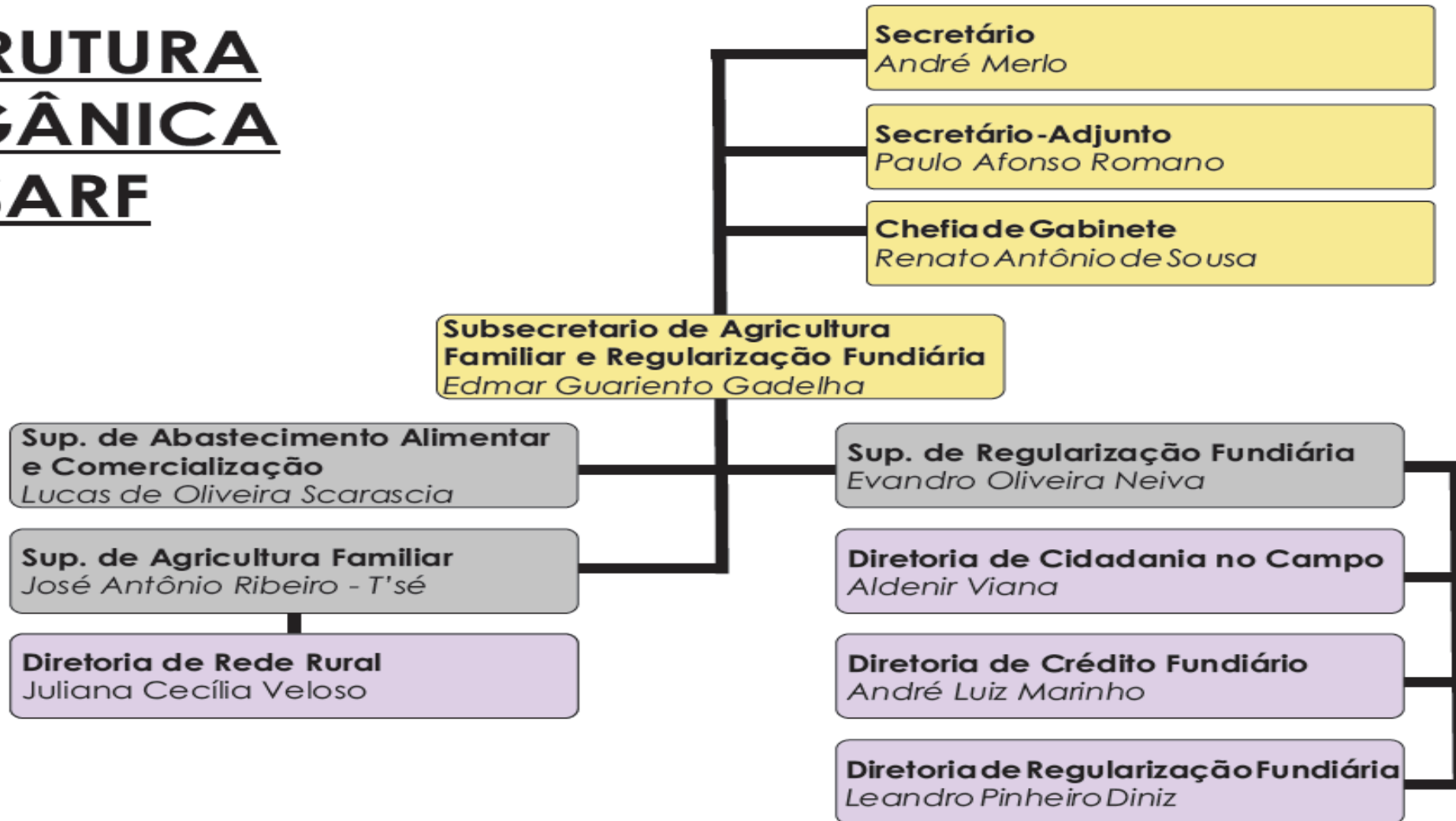

Secretaria de Estado de Agricultura, Pecuária e Abastecimento

Legislação

Decreto Estadual nº 45.820/2011: Dispõe sobre a organização da Secretaria de Estado de Agricultura, Pecuária e Abastecimento;

Decreto Estadual nº 46.471/2014: Altera o Decreto nº 45.820, de 19 de dezembro de 2011, que dispõe sobre a organização da Secretaria de Estado de Agricultura, Pecuária e Abastecimento.

Secretaria de Estado de Agricultura, Pecuária e Abastecimento

Mapa Estratégico



Secretaria de Estado de Agricultura, Pecuária e Abastecimento

Mapa Estratégico

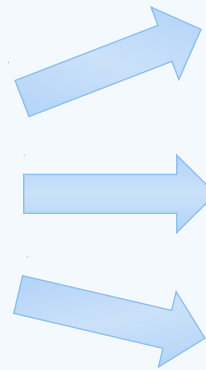

- PROMOVER A EVOLUÇÃO PRODUTIVA COM ÊNFASE NO AUMENTO DE RENDA
- PROMOVER OS PRODUTOS TÍPICOS DA AGROPECUÁRIA MINEIRA
- TORNAR OS AGRICULTORES FAMILIARES APTOS A ATENDER OS MERCADOS INSTITUCIONAIS
- ESTIMULAR A ORGANIZAÇÃO PRODUTIVA
- FORTALECER OS INSTRUMENTOS DE APOIO À COMERCIALIZAÇÃO
- GARANTIR A SANIDADE ANIMAL E VEGETAL
- AMPLIAR A COBERTURA DA ASSISTÊNCIA TÉCNICA E EXTENSÃO RURAL
- FORTALECER A PARTICIPAÇÃO SOCIAL

Programas e Projetos da SARF

PROGRAMA	AÇÃO	PROJETO/ATIVIDADE	Crédito Autorizado 2014
25	1218	FORTALECIMENTO DA AGRICULTURA FAMILIAR PARA O ABASTECIMENTO ALIMENTAR	R\$ 1.091.299,00
	4080	APOIO AO EXTRATIVISMO EM MINAS	R\$ 100.000,00
	4086	FEIRA ESTADUAL DE AGRICULTURA FAMILIAR (AGRIMINAS)	R\$ 290.000,00
	4112	GARANTIA DE RENDA MÍNIMA AOS AGRICULTORES FAMILIARES	R\$ 3.419.550,00
161	4114	FOMENTO A ATIVIDADE PRODUTIVA E A ORGANIZAÇÃO DA AGRICULTURA FAMILIAR	R\$ 1.306.588,00
	4115	APOIO A COMERCIALIZAÇÃO DA AGRICULTURA FAMILIAR	R\$ 700.000,00
	4116	CONTROLE E GESTÃO SOCIAL DAS POLÍTICAS PÚBLICAS DE AGRICULTURA FAMILIAR	R\$ 180.000,00

Programas e Projetos da SARF

PROGRAMA	AÇÃO	PROJETO/ATIVIDADE	Crédito Autorizado 2014
	4008	APOIO AO CRÉDITO FUNDIÁRIO	R\$ 100.000,00
144	4061	INTERMEDIÇÃO DE CONFLITOS FUNDIÁRIOS COLETIVOS	R\$ 20.000,00
	4085	APOIO À REGULARIZAÇÃO FUNDIÁRIA DE ÁREAS OCUPADAS POR COMUNIDADES QUILOMBOLAS E INDÍGENAS E TRADICIONAIS	R\$ 10.000,00
258	4255	LEGITIMAÇÃO DE POSSE EM ÁREAS RURAIS	R\$ 40.000,00
TOTAL GERAL			R\$ 7.257.437,00

Intersectorialidade

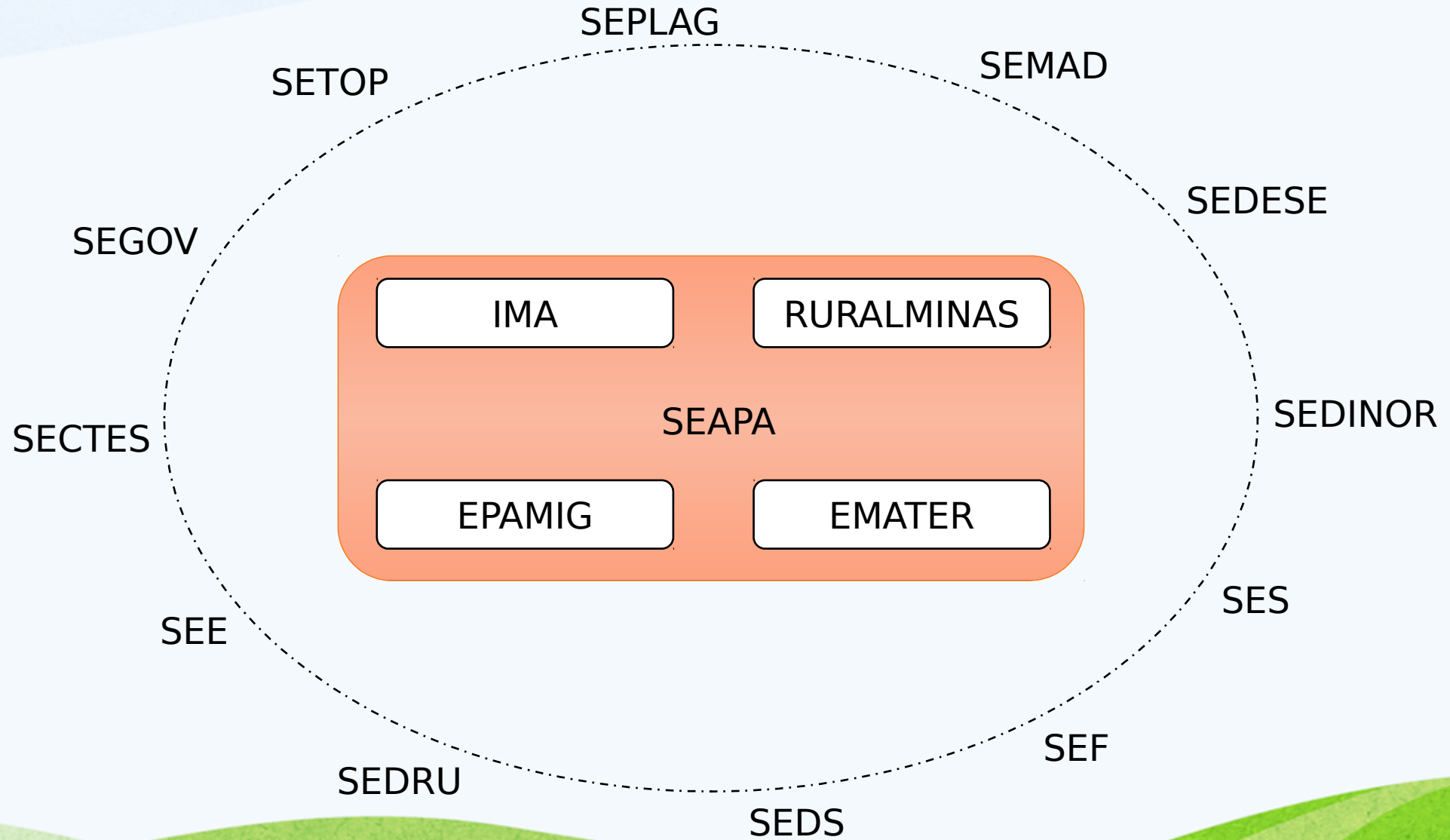

Programas e projetos intersetoriais

PROGRAMAS/PROJETOS	ÓRGÃOS	RECURSO AUTORIZADO
ASSISTÊNCIA TÉCNICA E EXTENSÃO RURAL	EMATER	R\$ 33.453.863,00
MINAS SEM FOME	EMATER	R\$ 6.457.654,64
QUEIJO MINAS ARTESANAL	EMATER	R\$ 120.000,00
TANQUE RESFRIAMENTO DE LEITE	EMATER- EMBRAPA - SEAPA- FAEMG- SEDINOR	R\$ 1.300.000,00
MANUTENÇÃO DAS ATIVIDADES DO CONSELHO DE SEGURANÇA ALIMENTAR DE MINAS GERAIS	GOVERNADORIA	R\$ 250.000,00

Programas e projetos intersetoriais

PROGRAMAS/PROJETOS	ÓRGÃOS	RECURSO AUTORIZADO
ÁGUA PARA TODOS	IDENE/RURALMINAS	R\$ 215.000,00
PROGRAMA SEGURANÇA DE ALIMENTOS	IMA	R\$ 7.163.542,00
APOIO À FEIRA ESTADUAL DE AGRICULTURA FAMILIAR - AGRIMINAS	SARF - SEAPA	R\$ 290.000,00
PROGRAMA SUSTENTAVEL DA AGRICULTURA FAMILIAR	SARF - SEAPA	R\$ 5.796.138,00
IRRIGAMINAS	SEAPA	R\$ 200.000,00

Programas e projetos intersetoriais

PROGRAMAS/PROJETOS	ÓRGÃOS	RECURSO AUTORIZADO
PROGRAMA NACIONAL DE CRÉDITO FUNDIÁRIO	SEAPA	R\$100.000,00
ADEQUAÇÃO SOCIOECONÔMICA E AMBIENTAL DAS PROPRIEDADES RURAIS	SEAPA - EMATER - EPAMIG	R\$ 300.000,00
CERTIFICA MINAS CAFÉ	SEAPA - EMATER - EPAMIG	R\$ 300.000,00
PROGRAMA MINAS LEITE	SEAPA - EMATER - EPAMIG	R\$ 182.000,00
PROGRAMA GARANTIA SAFRA	SEAPA - EMATER - MDA	R\$ 3.419.550,00
EDUCAÇÃO PARA AS ÁGUAS	SECTS - UNESCO - HIDROEX	R\$ 9.001.801,74
TRAVESSIA	SEDESE	R\$ 36.515.539,00
PROGRAMA DE COMBATE A POBREZA RURAL - PCPR	SEDINOR - IDENE	R\$ 1.232.213,00
LEITE PELA VIDA	SEDINOR - MDS	R\$ 83.970.756,17
PROGRAMA SANEAMENTO PARA TODOS - PROJETO SANEAMENTO MINAS	SEDRO	R\$ 43.148.098,00

Programas e projetos intersetoriais

PROGRAMAS/PROJETOS	ÓRGÃOS	RECURSO AUTORIZADO
SEGURANÇA NO CAMPO	SEDS	R\$ 300.100,00
EDUCAÇÃO NO CAMPO	SEE	R\$ 4.310.000,00
PROGRAMA DE DESENVOLVIMENTO SUSTENTÁVEL DE RECURSOS HIDRICOS	SEMAD - IGAM	R\$ 2.275.581,41
CULTIVAR, NUTRIR E EDUCAR	SES - SEE- SEAPA - SGG	R\$ 171.354.173,00

Resultados alcançados pela SARF

Ação	Projetos e Ações Desenvolvidas	Resultados
1218	FORTALECIMENTO DA AGRICULTURA FAMILIAR PARA O ABASTECIMENTO ALIMENTAR	3.000 Agricultores Capacitados e aptos a fornecer alimentos
4080	APOIO AO EXTRATIVISMO EM MINAS	Aquisição de material de consumo para Associações e Cooperativas
4086	FEIRA ESTADUAL DE AGRICULTURA FAMILIAR (AGRIMINAS)	140 stands montados
4112	GARANTIA DE RENDA MÍNIMA AOS AGRICULTORES FAMILIARES	41.734 agricultores familiares

Resultados alcançados pela SARF

Ação	Projetos e Ações Desenvolvidas	Resultados
4114	FOMENTO A ATIVIDADE PRODUTIVA E A ORGANIZAÇÃO DA AGRICULTURA FAMILIAR	Fortalecimento através de convênios a diversas iniciativas de prefeituras municipais e entidades da sociedade civil organizada
4115	APOIO A COMERCIALIZAÇÃO DA AGRICULTURA FAMILIAR	1.000 agricultores beneficiados em aproximadamente 50 municípios
4116	CONTROLE E GESTÃO SOCIAL DAS POLÍTICAS PÚBLICAS DE AGRICULTURA FAMILIAR	Realização da 2º Conferencia Estadual de Desenvolvimento Rural Sustentável e Solidário

Resultados alcançados pela SARF

Ação	Projetos e Ações Desenvolvidas	Resultados
4008	APOIO AO CRÉDITO FUNDIÁRIO	115.383 Agricultores apoiados com crédito rural
4061	INTERMEDIÇÃO DE CONFLITOS FUNDIÁRIOS COLETIVOS	mais de 80% das desocupações de áreas rurais, ocorreram de forma pacífica
4085	APOIO À REGULARIZAÇÃO FUNDIÁRIA DE ÁREAS OCUPADAS POR COMUNIDADES QUILOMBOLAS E INDÍGENAS E TRADICIONAIS	04 Comunidades Quilombolas
4255	LEGITIMAÇÃO DE POSSE EM ÁREAS RURAIS	6.535 processos regularizados

DESAFIOS E OPORTUNIDADES PARA MELHORAR O ORÇAMENTO DA AGRICULTURA FAMILIAR

- 2014 - Ano Internacional da Agricultura Familiar - Visibilidade;
- Elaboração e implantação do Plano Estadual de Desenvolvimento Rural Sustentável e Solidário (PEDRSS), com base na Lei Estadual nº 21.156/2014 que Institui a Política Estadual de Desenvolvimento Rural Sustentável da Agricultura Familiar (PEDRAF);
- Criação da Agencia Nacional de Assistência Técnica e Extensão Rural - ANATER;

DESAFIOS E OPORTUNIDADES PARA MELHORAR O ORÇAMENTO DA AGRICULTURA FAMILIAR

- Territorialização do Estado de Minas ou Territórios da Agricultura Familiar em MG;
- Apoio ao Povos e Comunidades Tradicionais (PCT's);
- Fortalecimento das instâncias de controle social;
- Criação de um Programa de Financiamento para a Agroindústria Familiar;
- Diálogo com os municípios para a institucionalização e estruturação de Políticas Municipais de SANS e de Agricultura Familiar.



Obrigado!

Felipe Gomes Ribeiro Passos
Assessor Chefe de Gestão Estratégica e Inovação –
AGEI - SEAPA

Felipe.passos@agricultura.mg.gov.br
3915-8566