SECRETARIA DE ESTADO DE CULTURA E TURISMO DE MINAS GERAIS

ALMG FISCALIZA 2025

CULTURA E TURISMO

MINAS GERAIS

GOVERNO DIFERENTE. ESTADO EFICIENTE.

Secretaria de Estado de Cultura e Turismo de Minas Gerais

Ações do 1º Ciclo de 2025

CULTURA E TURISMO

MINAS GERAIS

GOVERNO DIFERENTE. ESTADO EFICIENTE.

INVESTIMENTOS

R$ 386,2 milhões

Total investido na Cultura e no Turismo

(Lei Estadual de Incentivo à Cultura, ICMS Patrimônio Cultural, ICMS Turismo e PNAB)

DESCENTRA CULTURA

Lei Estadual de Incentivo à Cultura

Aprovados a captar entre janeiro e maio/25:

236 projetos da capital e RMBH
184 projetos do interior - 30% do total de aprovados

Total disponível em 2025: **R$ 179,4 milhões**
Total captado até maio/25: **R$ 133,2 milhões**

FUNDO ESTADUAL DE CULTURA

R$ 22,4 milhões

a serem repassados em
13 novos editais em 2025.

FUNDO ESTADUAL DE CULTURA

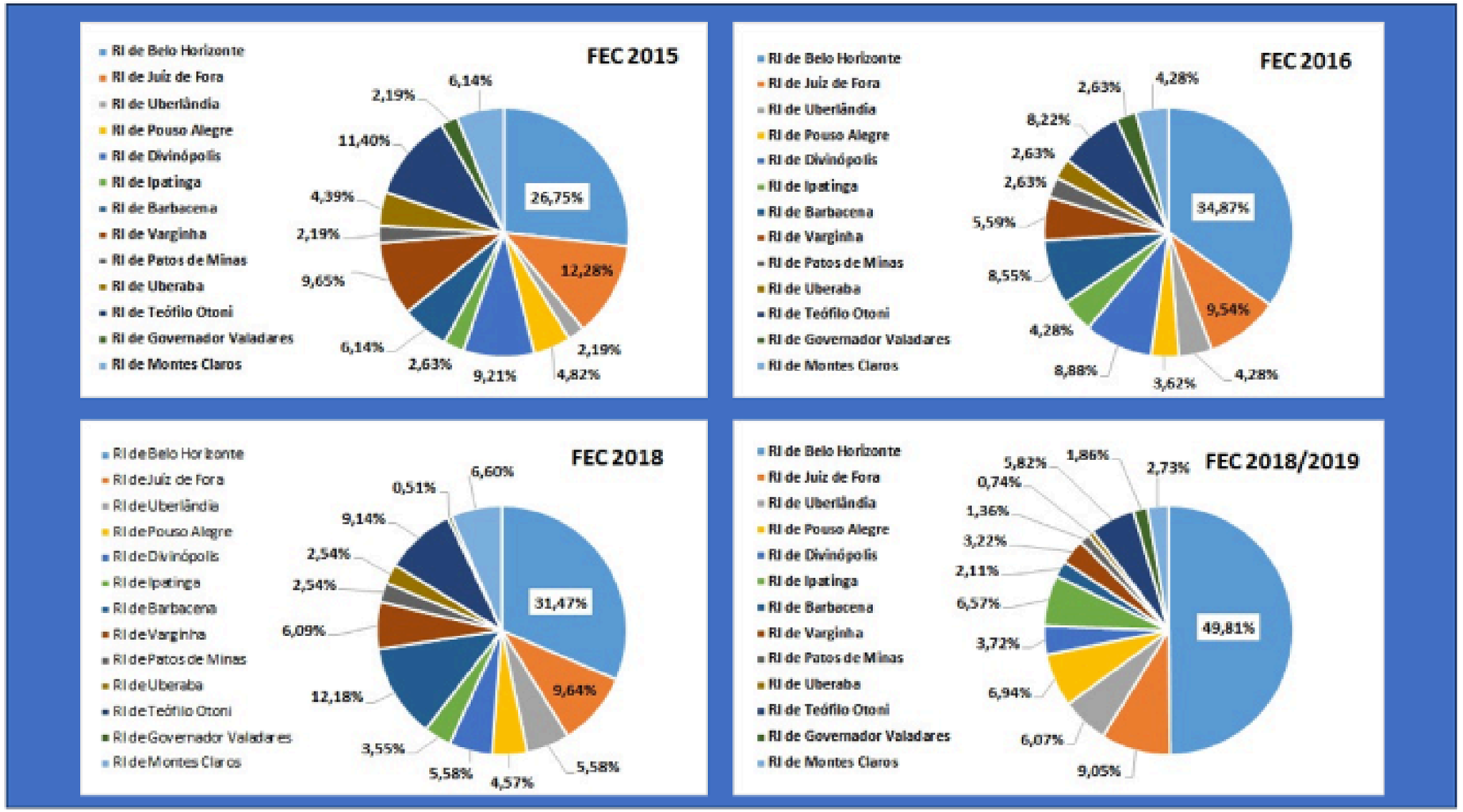

FUNDO ESTADUAL DE CULTURA

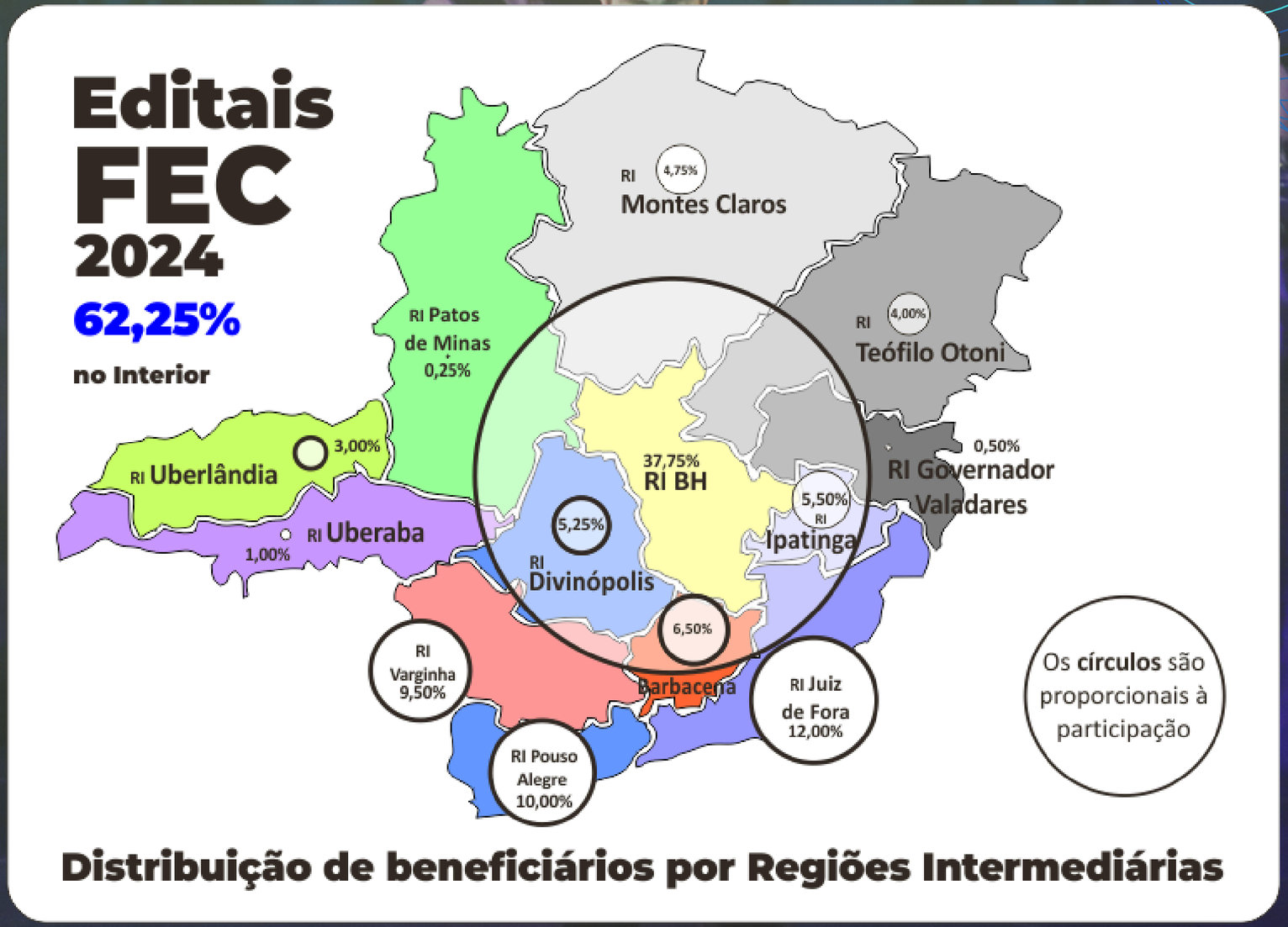

Distribuição de beneficiários por Regiões Intermediárias

POLÍTICA NACIONAL ALDIR BLANC (PNAB)

Minas Gerais é o primeiro estado a destinar **30% dos recursos da PNAB às culturas populares e tradicionais.**

R$ 85 milhões

biênio 2024/2025

537 municípios (2024)

aumento de 47 em comparação com a edição passada.

POLÍTICA NACIONAL ALDIR BLANC (PNAB)

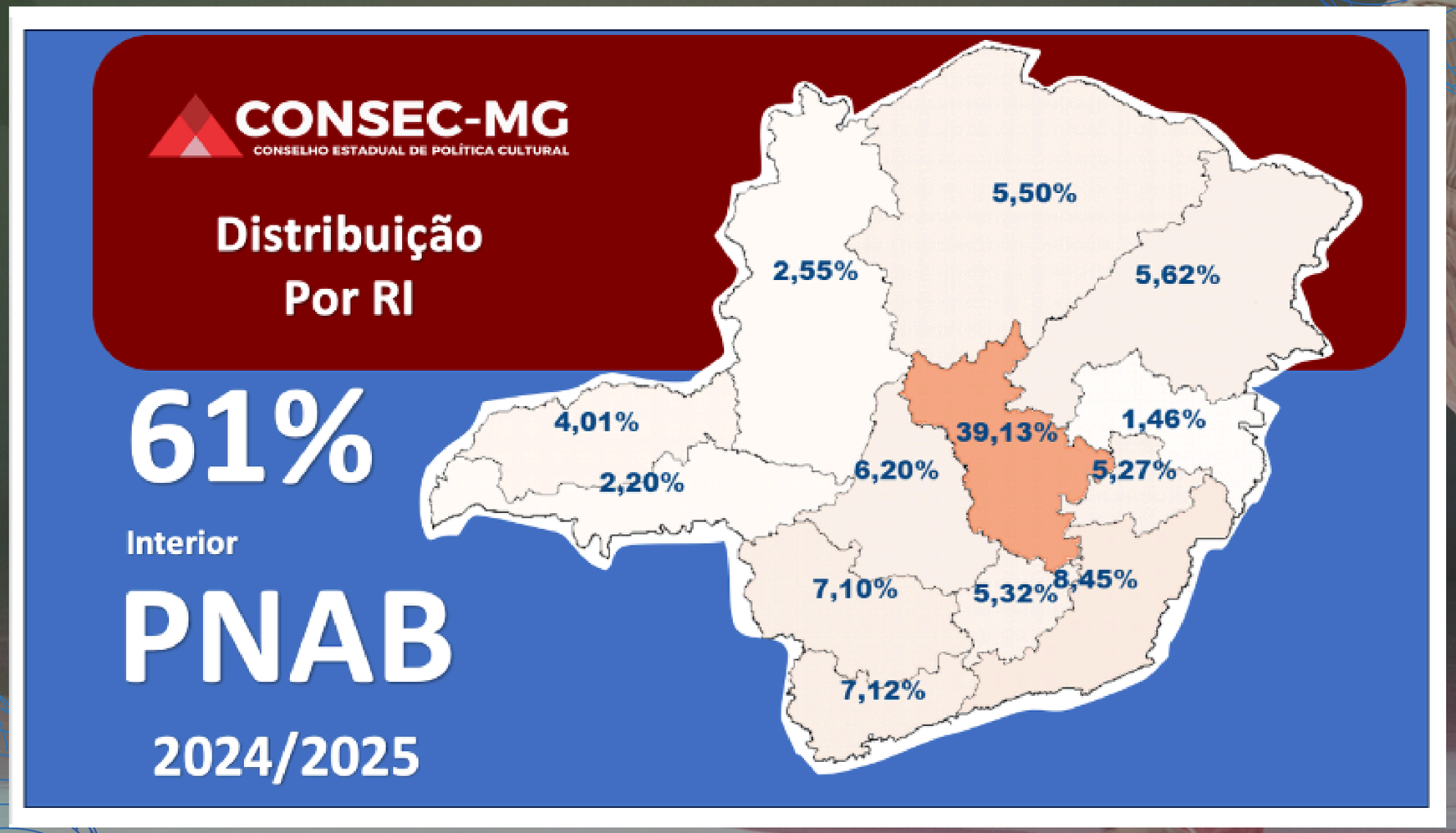

Investimento total: R$ 132,5 milhões

13 editais publicados em 2024

4.200 projetos culturais contemplados

Total pago: R$ 6,7 milhões

Valores atualizados até 4/6:

R$ 21 milhões empenhados

R$ 16 milhões liquidados

R$ 9,3 milhões pagos

*Dados da apresentação podem diferir do relatório qualitativo por se basear em database diferente, atualizada até o dia 4/6

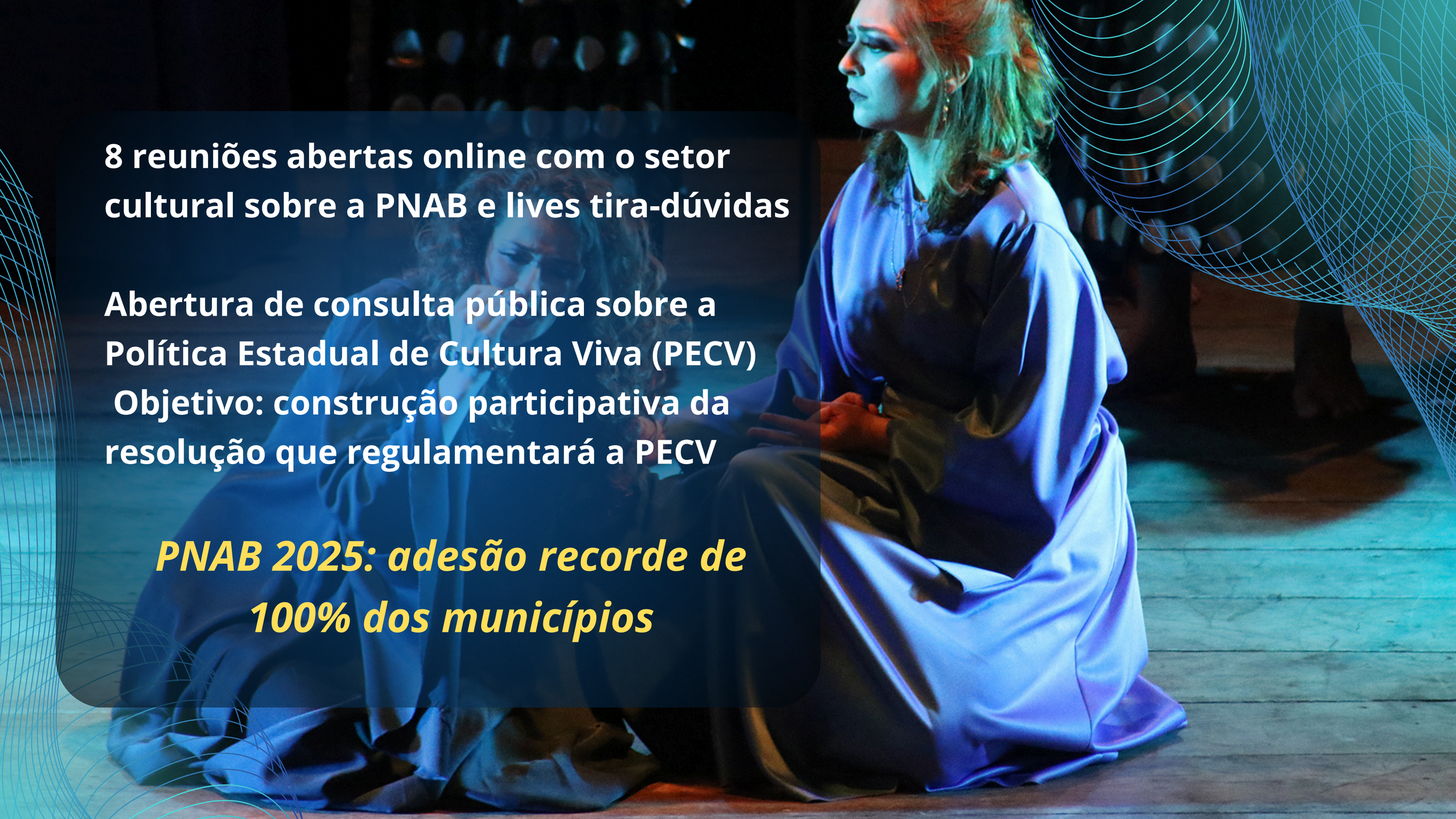

8 reuniões abertas online com o setor cultural sobre a PNAB e lives tira-dúvidas

Abertura de consulta pública sobre a Política Estadual de Cultura Viva (PECV)
Objetivo: construção participativa da resolução que regulamentará a PECV

PNAB 2025: adesão recorde de 100% dos municípios

ANO MINEIRO DAS ARTES

SUPERINTENDÊNCIA DE BIBLIOTECAS, MUSEUS E ECONOMIA DA CRIATIVIDADE (SBMEC)

253.720 pessoas **atendidas pelas unidades da SBMEC até maio/25**

5.354 itens **de acervo tratados pelas unidades da SBMEC até maio/25**

1.174 pessoas **inscritas/matriculadas em capacitações técnico-culturais até abril/25**

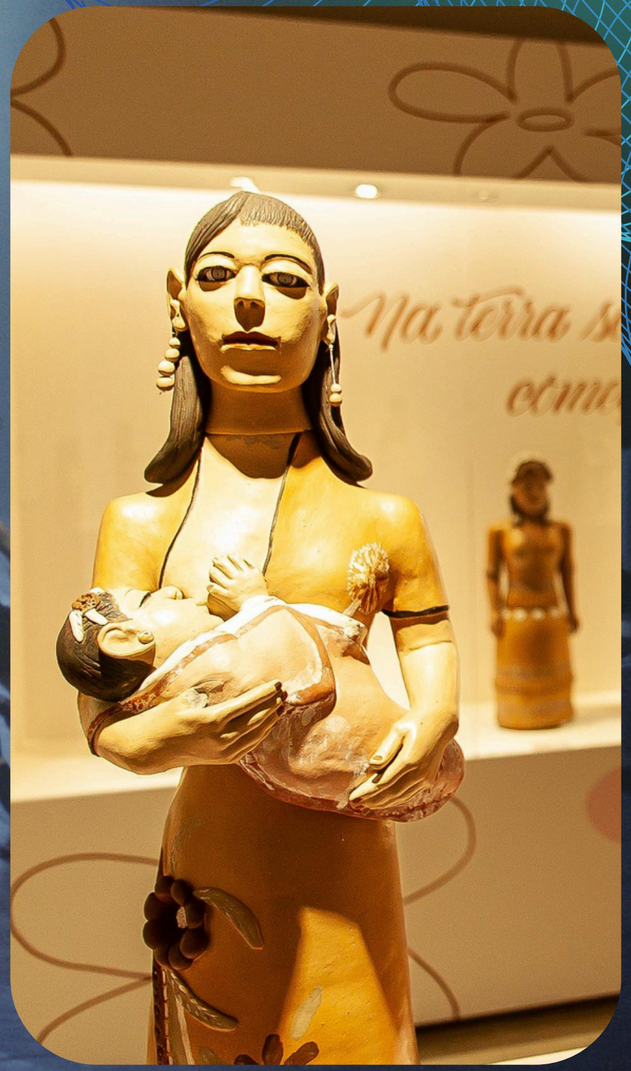

NOITE MINEIRA DE MUSEUS E BIBLIOTECAS:

10ª edição

81 cidades participantes

111 equipamentos culturais

9ª edição

75 cidades participantes

107 equipamentos culturais

ARQUIVO PÚBLICO MINEIRO

472.808 acessos **e atendimentos (online e presencial) março/25**

297.038 atividades técnicas **(preservação, digitalização e tratamento técnico do acervo) até março/25**

Lançamento catálogo online com documentos de 14 cidades do Vale do Jequitinhonha.

Projeto de combate a incêndio e pânico do Complexo APM e Museu Mineiro em parceria com o MPMG.

Recursos: R$ 978 mil (Plataforma Semente)

FUNDAÇÃO CLÓVIS SALGADO

R$13 MILHÕES CAPTADOS E INVESTIDOS NA CULTURA

CIRCUITO LIBERDADE:

2,3 milhões **de visitantes**

2.966 atividades presenciais

1.558 ações educativas
433 escolas
14.640 estudantes

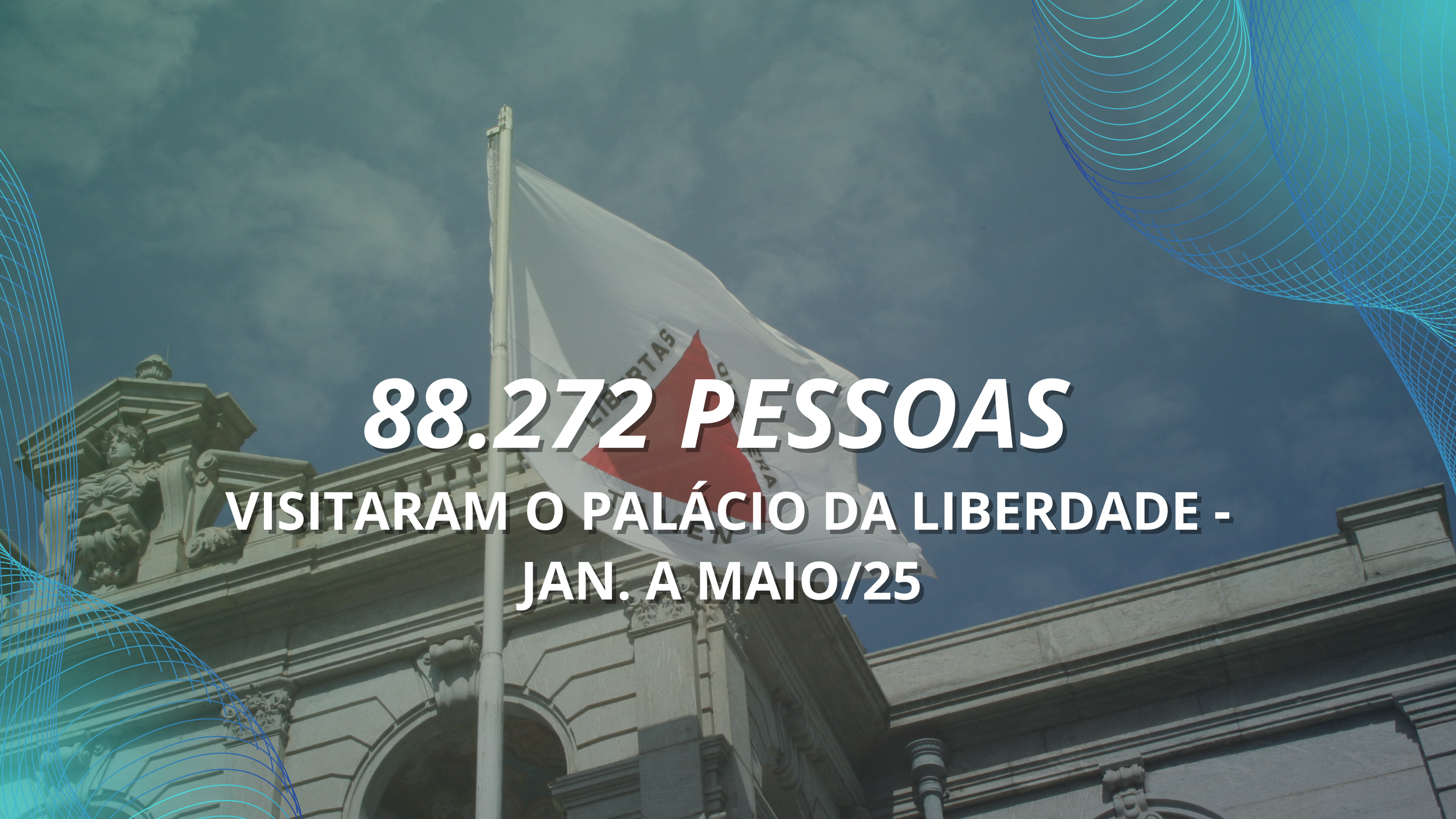

88.272 PESSOAS

VISITARAM O PALÁCIO DA LIBERDADE - JAN. A MAIO/25

PALÁCIO DAS ARTES:

859 alunos **matriculados no Centro de Formação Artística e Tecnológica (CEFART)- jan. a maio/25**

16 exposições **de artes visuais –** ***31.529 visitantes***

13 mostras **de filmes -** ***25.850 (presencial e online)***

35 apresentações **- Cia. de Dança Palácio das Artes; Orquestra Sinfônica de MG e do Coral Lírico de MG -** ***21.440 pessoas***

NOVA TEMPORADA DA ÓPERA MATRAGA COM INGRESSOS ESGOTADOS

PÚBLICO: 5.088 PESSOAS

FUNDAÇÃO DE ARTE DE OURO PRETO (FAOP)

Minas Santa - oficina e confecção Tapetes Devocionais (Ouro Preto)

1ª edição do Seminário Bens Culturais e Turismo da Fé (Minas Santa/Mariana)

Semana da Inconfidência (Ouro Preto, Tiradentes e Ritápolis):

35.000 pessoas
49 atividades artísticas

- *388 alunos matriculados* nos Cursos de Arte e Ofícios e Programa de Formação em Arte - março a jun./25

- *61 estudantes em formação e 6 profissionais* formados Curso Técnico em Conservação e Restauro - jan. a jun./25

INSTITUTO ESTADUAL DO PATRIMÔNIO HISTÓRICO E ARTÍSTICO - IEPHA-MG

ICMS PATRIMÔNIO CULTURAL

ENTRE JANEIRO E ABRIL/25

R$ 54,9 milhões **repassados aos municípios**

840 municípios **pontuados no programa**

INSTITUTO ESTADUAL DO PATRIMÔNIO HISTÓRICO E ARTÍSTICO - IEPHA-MG

AFROMINEIRIDADES:

2.643 grupos **de Folias de Reis cadastrados -** ***586 municípios***

Entrega Declarações de Patrimônio Cultural às comunidades reinadeiras e congadeiras em Diamantina

2ª reunião do Comitê Gestor de Salvaguarda da Comunidade dos Arturos

INSTITUTO ESTADUAL DO PATRIMÔNIO HISTÓRICO E ARTÍSTICO - IEPHA-MG

Restauração do vapor Benjamim Guimarães

***2.437 inscrições** em quatro Jornadas Técnicas - jan. a abril/25.*

Seminário de Técnicas Construtivas do Patrimônio Mineiro e Conservação Frente às Emergências Climáticas

Lançamento do Caderno do Patrimônio "Cemitério do Bonfim: Patrimônio, Arte e Fé"

Lançamento do Concurso Cultural de Fotografia – 2025: "De Olho no Queijo"

Foto: Ronan Rocha

TRANSVERSALIDADE

Minas Gerais superou a marca de

32 milhões de turistas

em 2024, ***com crescimento de 11,8%***

na atividade turística, mais que o dobro da média nacional

Fonte: IBGE e Observatório do Turismo de Minas Gerais.

NATAL DA MINEIRIDADE E VIRADA DA LIBERDADE

R$ 2,52 bilhões

de movimentação econômica gerados pelas festas de fim de ano em Belo Horizonte em 2024 Fonte: CDL-BH

Edital Natal da Mineiridade Cemig 2024:

R$ 10 milhões

para iniciativas de BH e interior

***aumento de 100%* em relação ao edital de 2023**

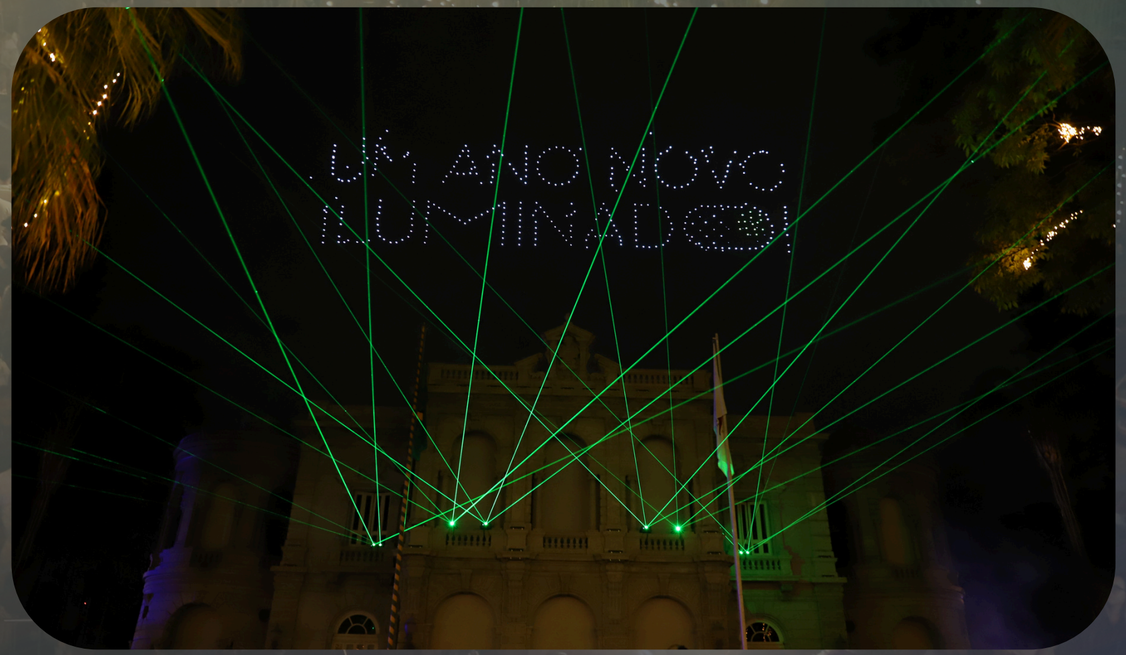

CARNAVAL DA LIBERDADE 2025

R$ 5,3 bilhões

de movimentação econômica no estado

13,2 milhões

de foliões no estado, sendo *6 milhões* somente em BH

***440 municípios* com participação ativa**

OCUPAÇÃO HOTELEIRA DURANTE CARNAVAL

100% **na região de Capitólio e Caparaó Mineiro**

90% a 100% **nas Cidades Históricas (ex.: Diamantina, Ouro Preto e São João del-Rei)**

Até 90% em BH **- aumento de 16% em relação a 2024.**

Via das Artes:

23 blocos (Avenidas: Amazonas, Andradas e Brasil)

1ª Virada Eletrônica

Orquestra Sinfônica de Minas Gerais (abertura)

Orquestra Filarmônica de Minas Gerais (encerramento)

Palácio do Samba:

programação com cerca de 150 artistas de BH e do interior.

Atrium da Liberdade

Mais de 25 atrações: DJs, espaço kids, oficinas, customização, áreas de lazer e descanso.

MINAS SANTA 2025

550 mil turistas e fiéis
durante a Semana Santa

R$ 1,9 bilhão
em impacto econômico no estado

Caminhos da Fé: oito grupos mineiros apresentam programação inédita no Palácio da Liberdade

1º Seminário Bens Culturais e Turismo da Fé é realizado em Mariana

MINAS JUNINA 2025

400 municípios **participantes.**

Fluxo previsto: movimentação de
3,3 milhões de pessoas **em todo o estado**

Arraiá da Liberdade dias 27, 28 e 29/6 no Palácio das Artes.

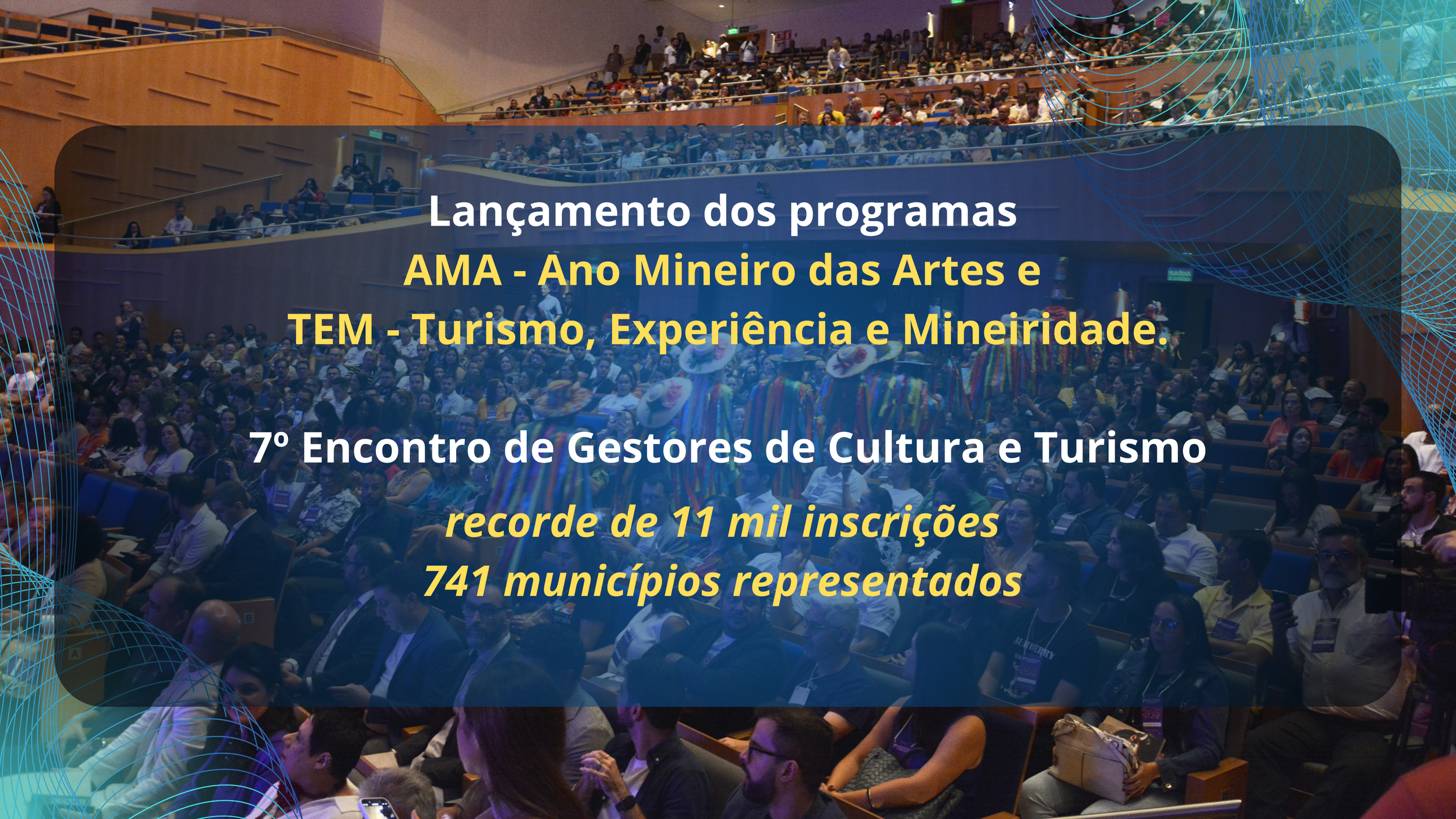

Lançamento dos programas

AMA - Ano Mineiro das Artes e

TEM - Turismo, Experiência e Mineiridade.

7º Encontro de Gestores de Cultura e Turismo

recorde de 11 mil inscrições

741 municípios representados

MINAS PARA O MUNDO

Participações:

- BTL - Lisboa,
- Campeonato Mundial da Copa do Mundo de Mountain Bike,
- WTM Latin America,
- MTM - Minas Travel Market,
- IMEX Frankfurt,
- Visit Brasil Summit,
- Wine Trade Fair São Paulo,
- Roadshow B2Live Te Lleva a Brasil 2025 (Argentina, Uruguai, Paraguai e Chile)
- Bolsa Mediterrânea de Turismo - BMT Napoli (Itália).

TURISMO, EXPERIÊNCIA E MINEIRIDADE

ICMS TURISMO

19,32 milhões

repassados até março/25

581 municípios **habilitados**

CADASTUR (sistema de cadastro de pessoas físicas e jurídicas que atuam no setor de turismo)

12.128 cadastros regulares

- até abril/25

Cursos, aulões e capacitações

8.783 participantes

HOTELARIA EM EXPANSÃO

Vila Galé Collection Ouro Preto - primeiro da rede portuguesa inaugurado em Minas Gerais.

21 empreendimentos de alto padrão em construção

- **Canastra Eko Resort (Cássia)**
- **DoubleTree by Hilton (São João Batista do Glória)**
- **Hotel Trinta e Um (BH)**
- **Palace Hotel (Poços de Caldas)**
- **Clara Resort (Brumadinho)**
- **Ibity (Zona da Mata)**

GERAÇÃO DE EMPREGO E RENDA

13.457 novos empregos

formais no setor turístico (abril/24 a março/25)

Aumento de 2,58% **de empregos do turismo em 2025:**

433.858 (março/2025)

422.958 (março/2024)

Aumento de 1,1% **de empregos da cultura em 2025:**

368.000 (março/2025)

363.639 (março/2024)

Fonte: Novo Caged

CONECTIVIDADE

Aeroportos:

3.182.917 passageiros **nos aeroportos mineiros, entre jan. e março/25**
20% a mais que no mesmo período de 2024.

599 mil desembarques **em março/25**
aumento de 11,6% comparado ao mesmo período de 2024.

Fonte: Anac

CONECTIVIDADE

Rodoviária:

1.808.737 passageiros **na rodoviária de BH entre jan. e março/25.**
1% a mais que no mesmo período de 2024.

Fonte: Rodoviária BH

Aumento da frequência de voos da TAP entre Lisboa e Belo Horizonte com oferta de voos diários entre os dois destinos (BTL Lisboa)

PARQUES ESTADUAIS

72.202 visitantes em março/25

66,5% a mais que no mesmo período de 2024.

Fonte: IEF/2025

PROMOÇÃO DO DESTINO MINAS GERAIS 2025

Participação em *8 eventos (5 nacionais e 3 internacionais).*

Realização das campanhas: *Carnaval da Liberdade, Minas Santa e Minas Junina.*

Organização de Press Trip em em Belo Horizonte, Brumadinho (Inhotim) e Ouro Preto mineiros com jornalistas nacionais, portugueses e influenciadores digitais.

***Dados da apresentação podem diferir do relatório qualitativo por se basear em database diferente.**

Minas
CULTURA E
TURISMO
MINAS
GERAIS
GOVERNO
DIFERENTE.
ESTADO
EFICIENTE.