



GOVERNO DO ESTADO DE MINAS GERAIS
SECRETARIA DE ESTADO DE PLANEJAMENTO E GESTÃO
SUBSECRETARIA DE PLANEJAMENTO, ORÇAMENTO E QUALIDADE DO GASTO
SUPERINTENDÊNCIA CENTRAL DE PLANEJAMENTO E PROGRAMAÇÃO ORÇAMENTÁRIA

BALANÇO SOCIAL

Belo Horizonte
2018

BALANÇO SOCIAL 2017



GOVERNO DO ESTADO DE MINAS GERAIS
SECRETARIA DE ESTADO DE PLANEJAMENTO E GESTÃO
SUBSECRETARIA DE PLANEJAMENTO, ORÇAMENTO E QUALIDADE DO GASTO
SUPERINTENDÊNCIA CENTRAL DE PLANEJAMENTO E PROGRAMAÇÃO ORÇAMENTÁRIA



SUMÁRIO

APRESENTAÇÃO	5
ORGANIZAÇÃO DO RELATÓRIO	7
MEDIDAS CORRETIVAS A SEREM INCORPORADAS À LDO	8
ANÁLISE CONSOLIDADA DA EXECUÇÃO DOS PROGRAMAS SOCIAIS.....	8
EXECUÇÃO GLOBAL DOS PROGRAMAS SOCIAIS NO ANO DE 2017.....	8
DESEMPENHO CONSOLIDADO DAS AÇÕES DOS PROGRAMAS SOCIAIS	12
TERRITORIALIZAÇÃO DOS VALORES APORTADOS NOS PROGRAMAS SOCIAIS	14
PRINCIPAIS RESULTADOS ALCANÇADOS PELO PROGRAMAS SOCIAIS.....	19
EIXO DESENVOLVIMENTO PRODUTIVO, CIENTÍFICO E TECNOLÓGICO	20
EIXO EDUCAÇÃO E CULTURA	22
EIXO GOVERNO	25
EIXO INFRAESTRUTURA E LOGÍSTICA.....	26
EIXO SAÚDE E PROTEÇÃO SOCIAL.....	29
EIXO SEGURANÇA PÚBLICA	35
DEMONSTRATIVO DE DESEMPENHO FÍSICO-ORÇAMENTÁRIO DOS PROGRAMAS SOCIAIS	41



GOVERNO DO ESTADO DE MINAS GERAIS
SECRETARIA DE ESTADO DE PLANEJAMENTO E GESTÃO
SUBSECRETARIA DE PLANEJAMENTO, ORÇAMENTO E QUALIDADE DO GASTO
SUPERINTENDÊNCIA CENTRAL DE PLANEJAMENTO E PROGRAMAÇÃO ORÇAMENTÁRIA



GOVERNO DO ESTADO DE MINAS GERAIS
SECRETARIA DE ESTADO DE PLANEJAMENTO E GESTÃO
SUBSECRETARIA DE PLANEJAMENTO, ORÇAMENTO E QUALIDADE DO GASTO
SUPERINTENDÊNCIA CENTRAL DE PLANEJAMENTO E PROGRAMAÇÃO ORÇAMENTÁRIA

APRESENTAÇÃO



GOVERNO DO ESTADO DE MINAS GERAIS
SECRETARIA DE ESTADO DE PLANEJAMENTO E GESTÃO
SUBSECRETARIA DE PLANEJAMENTO, ORÇAMENTO E QUALIDADE DO GASTO
SUPERINTENDÊNCIA CENTRAL DE PLANEJAMENTO E PROGRAMAÇÃO ORÇAMENTÁRIA



ORGANIZAÇÃO DO RELATÓRIO

Nos termos da Lei n.º 15.011, de 15 de janeiro de 2004, o Balanço Social integra, na forma de anexo específico e didático, a Prestação de Contas Anual do Governador. Nesse contexto, o relatório contém a prestação de contas dos resultados sociais alcançados no exercício anterior, com base na comparação entre as metas estabelecidas nos Anexos Sociais e a execução dos programas, projetos e ações constantes no Orçamento para alcançá-las. Ainda, consiste em um dos instrumentos de planejamento e avaliação social da gestão pública mineira, assim como o Índice Mineiro de Responsabilidade Social (IMRS), o Mapa da Inclusão Social, o Plano Plurianual de Ação Governamental (PPAG), a Lei de Diretrizes Orçamentárias (LDO) e a Lei Orçamentária Anual (LOA).

De acordo com o art. 1º do referido diploma legal, “A responsabilidade social na gestão pública estadual, nos termos desta lei, consiste na implementação, pelo Estado, de políticas públicas, planos, programas, projetos e ações que assegurem o acesso da população a assistência social, educação, serviços de saúde, emprego, alimentação de qualidade, segurança pública, habitação, saneamento, transporte e lazer, com equidade de gênero, etnia, orientação sexual, idade e condição de deficiência”.

Tendo por base o dispositivo supracitado, o relatório apresenta, no respectivo anexo, o desempenho físico e orçamentário dos programas que apresentaram mais de 50% dos respectivos recursos alocados (tomando como parâmetro o estabelecido na lei orçamentária) nas seguintes funções:

- Agricultura (20);
- Assistência social (08);
- Cultura (13);
- Desporto e lazer (27);
- Direitos da cidadania (14);
- Educação (12);
- Habitação (16);
- Organização agrária (21)
- Previdência Social (09)
- Saneamento (17);
- Saúde (10);
- Segurança pública (06);
- Trabalho (11);
- Transporte (26);
- Urbanismo (15).

De outro modo, cabe afirmar que o demonstrativo de execução física e orçamentária dos programas sociais origina-se das informações do módulo de monitoramento do Sistema de Informações Gerenciais e de Planejamento (SIGPlan).

Por fim, é importante dizer que, de forma geral, as despesas com pessoal estão apropriadas em ação padronizada específica denominada “Remuneração de Pessoal Ativo e Encargos Sociais” (2417), vinculada ao Programa Apoio à Administração Pública



(701). Assim sendo, a execução dos programas sociais, tal como detalhada no anexo deste relatório, não inclui a totalidade dos dispêndios.

MEDIDAS CORRETIVAS A SEREM INCORPORADAS À LDO

Conforme dispunha o § 1º do art. 8º da Lei n.º 15.011, de 15 de janeiro de 2004, “caso não tenham sido atingidas as metas dos Anexos Sociais, o Poder Executivo proporá, no Balanço Social do Estado, medidas corretivas a serem incorporadas à LDO”. No entanto, o dispositivo foi revogado pelo inciso LXXVI do art. 195 da Lei nº 22.257, de 27 de julho de 2017.

Em que pese a supressão legal, foram mantidos em nossa rotina a elaboração dos demonstrativos dos Programas Sociais, parte integrante dos Relatórios Institucionais de Monitoramento, conforme disposição da Lei de Diretrizes Orçamentárias. É importante dizer que a manutenção do acompanhamento bimestral do desempenho dos programas sociais viabiliza maior transparência e controle social das políticas sociais incumbidas ao Estado, além de constituir-se em mecanismo indispensável à maior efetividade dessas políticas.

Nesse sentido, os demonstrativos dos programas sociais foram publicados ao longo de 2017 e evidenciaram dados consolidados acerca da distribuição dos valores programados e executados, do desempenho consolidado das ações dos programas sociais até o bimestre monitorado, além do detalhamento regionalizado dos dispêndios globais segundo os Territórios de Desenvolvimento.

ANÁLISE CONSOLIDADA DA EXECUÇÃO DOS PROGRAMAS SOCIAIS

EXECUÇÃO GLOBAL DOS PROGRAMAS SOCIAIS NO ANO DE 2017

Nesta seção, a execução orçamentária, com base em diversos ângulos ou perspectivas de análise, é avaliada em confronto com os valores programados (LOA) e os créditos autorizados (LOA + Crédito).

As ações que integram os programas sociais são executadas mediante recursos consignados no orçamento fiscal e no orçamento de investimento das empresas controladas pelo Estado. A Tabela 1 demonstra os valores globais aportados e realizados nesses programas, elencando-os por cada tipo de orçamento:



Tabela 1

Programação e execução dos programas sociais por tipo de orçamento - Minas Gerais - 2017

R\$ 1,00

TIPO DE ORÇAMENTO	Programado PPAG 2017 (A)	LOA + Créditos 2017 (B)	Realizado 2017 (C)	Análise Vertical (D)	(C/A)	(C/B)
ORÇAMENTO FISCAL	24.506.457.325,00	28.132.404.347,32	24.971.684.312,39	98,07%	101,90%	88,76%
ORÇAMENTO DE INVESTIMENTO DAS EMPRESAS CONTROLADAS PELO ESTADO	590.000.000,00	590.000.000,00	490.676.628,16	1,93%	83,17%	83,17%
Total geral	25.096.457.325	28.722.404.347	25.462.360.941	100,00%	101,46%	88,65%

Fonte: Sistema de Informações Gerenciais e de Planejamento (SIGPlan)

Neste contexto, cabe mencionar a preponderância do orçamento fiscal no financiamento dos programas sociais (98,07%) comparativamente ao orçamento de investimento das empresas controladas pelo Estado (1,93%). Igualmente, houve uma maior execução das ações do orçamento fiscal, em relação ao crédito inicial (101,90%) e ao crédito autorizado (88,76%), comparativamente às ações do orçamento de investimento, as quais evidenciaram, 83,17% para ambas as proporções.

De outra forma, a execução global dos programas sociais pode ser analisada a partir do tipo de acompanhamento que é dado a cada uma das ações do plano.

Atualmente, as ações podem ser de dois tipos: ações de acompanhamento geral e ações de acompanhamento intensivo. Entende-se por ações de Acompanhamento Intensivo aquelas que representam as ações estratégicas de cada Eixo e das quais se espera os maiores impactos da atuação estatal. Tais ações compõem a linha fundamental de atuação do governo e possuem um acompanhamento diferenciado. Já as ações de Acompanhamento Geral são aquelas que contemplam as prioridades setoriais e não estão diretamente vinculadas à linha fundamental de atuação governamental. Englobam também as ações com foco central na manutenção e melhoria da própria máquina pública.

Nesse sentido, a Tabela 2 apresenta a programação e execução dos programas sociais por tipo de acompanhamento:

Tabela 2

Programação e execução dos programas sociais por tipo de acompanhamento de ação - Minas Gerais - 2017

R\$ 1,00

Tipo de Acompanhamento de Ação	Programado PPAG 2017 (A)	LOA + Créditos 2017 (B)	Realizado 2017 (C)	Análise Vertical (D)	(C/A)	(C/B)
Ação de Acompanhamento Geral	20.744.124.063,00	22.345.535.967,15	20.321.847.489,51	79,81%	97,96%	90,94%
Ação de Acompanhamento Intensivo	4.352.333.262,00	6.376.868.380,17	5.140.513.451,04	20,19%	118,11%	80,61%
Total geral	25.096.457.325	28.722.404.347	25.462.360.941	100,00%	101,46%	88,65%

Fonte: Sistema de Informações Gerenciais e de Planejamento (SIGPlan)

A partir da análise dos dados depreende-se que as ações de acompanhamento geral apresentaram a maior fatia dos recursos executados nos programas sociais - 79,81%, ao passo que as ações de acompanhamento intensivo evidenciaram 20,19%.

Por outro lado, verifica-se que as ações de acompanhamento geral apresentaram execução de 97,96% em relação ao valor programado e 90,94% considerando os créditos autorizados. As ações de acompanhamento intensivo demonstraram execução de 118,11% e 80,61% respectivamente. Nota-se, portanto, que não há uma relação direta



entre o tipo de acompanhamento e o volume de recursos, ou seja, não necessariamente as ações consideradas de acompanhamento intensivo terão maior alocação de recursos, considerando o orçamento global do estado.

A execução global pode ser igualmente aferida a partir da programação e execução dos programas sociais em relação aos Eixos consignados no PMDI, consoante demonstra a Tabela 3:

Tabela 3
Programação e execução dos programas sociais por Eixo - Minas Gerais - 2017

R\$ 1,00

Eixo	Programado PPAG 2017 (A)	LOA + Créditos 2017 (B)	Realizado 2017 (C)	Análise Vertical (D)	(C/A)	(C/B)
Desenvolvimento Produtivo, Científico e Tecnológico	199.085.232,00	426.480.865,06	329.968.446,63	1,30%	165,74%	77,37%
Educação e Cultura	9.922.434.996,00	10.764.017.846,63	10.078.050.734,67	39,58%	101,57%	93,63%
Governo	751.124.781,00	917.528.216,74	848.273.471,62	3,33%	112,93%	92,45%
Infraestrutura e Logística	2.280.648.745,00	2.435.967.589,40	1.452.835.473,84	5,71%	63,70%	59,64%
Saúde e Proteção Social	6.921.583.749,00	8.275.428.594,54	7.482.348.492,41	29,39%	108,10%	90,42%
Segurança Pública	4.847.728.022,00	5.729.129.434,95	5.171.223.718,84	20,31%	106,67%	90,26%
Total alocado nos Eixos	24.922.605.525	28.548.552.547	25.362.700.338	99,61%	101,77%	88,84%
Especial	173.851.800,00	173.851.800,00	99.660.602,54	0,39%	57,33%	57,33%
Total geral	25.096.457.325	28.722.404.347	25.462.360.941	100,00%	101,46%	88,65%

Fonte: Sistema de Informações Gerenciais e de Planejamento (SIGPlan)

Considerando apenas o valor alocado nos Eixos, aqueles com maior participação na execução dos programas sociais do PPAG em 2017 foram: Educação e Cultura (39,58%), Saúde e Proteção Social (29,39%) e Segurança Pública (20,31%), os quais representaram juntos 89,28% do valor realizado.

Por outro lado, os Eixos com maior execução nos programas sociais comparativamente aos recursos programados para o período foram: Desenvolvimento Produtivo, Científico e Tecnológico (165,74%), Governo (112,93%) e Saúde e Proteção Social (108,10%).

Ainda, os Eixos com maior execução nos programas sociais comparativamente aos créditos autorizados para o período foram: Educação e Cultura (93,63%), Governo (92,45%) e Saúde e Proteção Social (90,42%).

Releva dizer que os programas padronizados, tais como Apoio à Administração Pública (701), Obrigações Especiais (702) e Reserva de Contingência (999), em que se destacam as despesas com pessoal ativo, inativo e pensionistas; as obrigações decorrentes da dívida pública fundada; o pagamento de precatórios e requisições de pequeno valor e as transferências constitucionais a municípios; bem como os programas desenvolvidos pelos Outros Poderes e os programas que apresentam como foco central a manutenção e a melhoria da máquina pública não possuem eixo finalístico específico, sendo denominados especiais. Tais programas representam grande parte das despesas estaduais de caráter obrigatório e de maior impacto sob as contas públicas.



A fim de demonstrar a alocação orçamentária dos programas sociais, a Tabela 4 apresenta a distribuição funcional dos valores programados e realizados no exercício de 2017:

Tabela 4
Programação e execução dos programas sociais por função - Minas Gerais - 2017

Função	Programado PPAG 2017 (A)	LOA + Créditos 2017 (B)	Realizado 2017 (C)	Análise Vertical (D)	(C/A)	(C/B)
ADMINISTRAÇÃO	15.397.139,00	32.185.660,63	31.008.121,32	0,12%	201,39%	96,34%
AGRICULTURA	119.906.382,00	217.079.911,19	122.427.556,43	0,48%	102,10%	56,40%
ASSISTÊNCIA SOCIAL	138.230.267,00	139.667.104,16	120.001.911,39	0,47%	86,81%	85,92%
CIÊNCIA E TECNOLOGIA	1.000,00	1.000,00	-	0,00%	0,00%	0,00%
CULTURA	59.525.960,00	76.620.842,45	58.958.720,98	0,23%	99,05%	76,95%
DESPORTO E LAZER	28.488.460,00	38.317.185,89	24.136.410,01	0,09%	84,72%	62,99%
DIREITOS DA CIDADANIA	22.121.388,00	28.376.493,51	21.547.674,50	0,08%	97,41%	75,93%
EDUCAÇÃO	10.040.133.274,00	10.926.402.011,33	10.228.367.584,26	40,17%	101,87%	93,61%
GESTÃO AMBIENTAL	62.000,00	2.208.949,13	818.212,84	0,00%	1319,70%	37,04%
HABITAÇÃO	78.002.000,00	78.723.224,00	28.478.844,66	0,11%	36,51%	36,18%
ORGANIZAÇÃO AGRÁRIA	3.229.000,00	73.702.174,98	73.019.871,15	0,29%	2261,38%	99,07%
PREVIDÊNCIA SOCIAL	1.504.842.167,00	1.642.344.291,00	1.438.160.291,64	5,65%	95,57%	87,57%
SANEAMENTO	697.316.751,00	778.698.282,56	568.463.941,32	2,23%	81,52%	73,00%
SAÚDE	8.332.180.291,00	9.667.470.714,33	8.744.402.535,99	34,34%	104,95%	90,45%
SEGURANÇA PÚBLICA	2.647.281.253,00	3.396.579.792,90	3.114.510.226,23	12,23%	117,65%	91,70%
TRABALHO	18.481.501,00	32.074.901,85	14.493.289,94	0,06%	78,42%	45,19%
TRANSPORTE	1.159.468.077,00	1.205.654.877,47	721.135.745,47	2,83%	62,20%	59,81%
URBANISMO	231.790.415,00	386.296.929,94	152.430.002,42	0,60%	65,76%	39,46%
Total geral	25.096.457.325	28.722.404.347	25.462.360.941	100,00%	101,46%	88,65%

Fonte: Sistema de Informações Gerenciais e de Planejamento (SIGPlan)

Nota: N/A significa "não se aplica", pois como não houve programação até o bimestre monitorado, não há como avaliar a execução.

As funções com maior participação relativa na execução dos programas sociais do PPAG em 2017 foram: Educação (40,17%), Saúde (34,34%) e Segurança Pública (12,23%), as quais representaram juntas 86,74% do total executado.

Por sua vez, as funções com maior execução nos programas sociais comparativamente aos recursos programados para o período foram: Organização Agrária (2.261,38%), Gestão Ambiental (1.319,70%) e Administração (201,39%).

Já as funções com maior execução em relação aos créditos autorizados foram: Organização Agrária (99,07%), Administração (96,34%) e Educação (93,61%).



DESEMPENHO CONSOLIDADO DAS AÇÕES DOS PROGRAMAS SOCIAIS

Nesta seção, o foco será a análise da execução das metas físicas e orçamentárias das ações. Essa análise terá como base o desdobramento das referidas metas fixadas no PPAG no decorrer dos meses do exercício corrente.

A definição das metas físicas e orçamentárias é realizada sempre no segundo semestre do ano anterior, durante a fase de elaboração do PPAG e suas revisões, bem como da Lei Orçamentária Anual. Já a programação das metas é realizada durante o primeiro bimestre do ano corrente. Esse detalhamento é realizado pelos gestores responsáveis e registrado no módulo de monitoramento do SIGPlan, viabilizando aferir com antecedência o desempenho das ações no que se refere ao alcance das metas estabelecidas no plano.

Desempenho Consolidado da Ação oferece uma rápida visualização do desempenho físico e orçamentário, revelando, para cada uma dessas dimensões, se o status da ação é “sem meta estabelecida”, “crítico”, “satisfatório” ou “subestimado”, conforme os seguintes parâmetros:

- *Status* satisfatório: dimensões física ou orçamentária do desempenho da ação caracterizadas por taxa de execução compreendida no intervalo entre 70% e 130% frente à meta programada até o período monitorado;
- *Status* crítico: dimensões física ou orçamentária do desempenho da ação caracterizadas por taxa de execução menor do que 70% da meta programada até o bimestre monitorado;
- *Status* subestimado: dimensões física ou orçamentária da ação caracterizadas por taxa de execução acima de 130% perante a meta programada até o último mês monitorado;
- *Status* Sem meta estabelecida: a ação não apresenta meta programada até o período avaliado, seja para a dimensão física ou orçamentária.

O desempenho físico e orçamentário consolidado das ações dos programas sociais em 2017, frente às metas detalhadas até o período, é demonstrado a partir da Tabela 5:



Tabela 5

Ações válidas dos programas sociais do PPAG segundo intervalos de desempenho físico e orçamentário - Minas Gerais - 2017

Intervalos de desempenho	Status	Físico		Orçamentário	
		Qtd. de ações válidas* ¹	%	Qtd. de ações válidas* ²	%
Sem programação para o período	Sem meta estabelecida	0	0,00%	0	0,00%
0%	Sem execução	108	20,81%	68	13,18%
> 0% e < 70%	Crítico	81	15,61%	154	29,84%
≥ 70% e ≤ 130%	Satisfatório	254	48,94%	182	35,27%
> 130%	Subestimado	76	14,64%	112	21,71%
TOTAL		519		516	

Fonte: Superintendência Central de Planejamento e Programação Orçamentária (SCPPPO).

*1 Para o desempenho físico, do total de 524, 519 foram consideradas válidas.

*2 Para o cálculo do desempenho orçamentário, do total de 524 ações 516 foram consideradas válidas.

Necessário esclarecer que se entende por ações com desempenho físico inválido (1) aquelas que não possuem programação física anual ou (2) aquelas que foram transpostas para outras unidades orçamentárias, não existindo na unidade orçamentária de origem realização física anual. Nota-se que para ambos os casos não é possível avaliar o desempenho físico, uma vez que não existe base de comparação para tal (programado físico x realização física).

Já para o cálculo do desempenho orçamentário foram consideradas inválidas as ações transpostas e as denominadas "não orçamentárias". Essas últimas possuem apenas metas físicas, não cabendo análise do desempenho orçamentário. As ações transpostas, por sua vez, não permitem a comparação entre programação e execução por não possuírem meta orçamentária programada.

Da análise dos dados da Tabela 5, verifica-se a maior representatividade das ações no intervalo "Satisfatório" para ambos os desempenhos, sendo 48,94% para o desempenho físico e 35,27% para o desempenho orçamentário.

O desempenho físico e orçamentário consolidado das ações também pode ser analisado levando-se em consideração o tipo de acompanhamento das ações, conforme demonstrado na Tabela 6:



Tabela 6

Ações válidas de programas sociais do PPAG segundo intervalos de desempenho - Minas Gerais - 2017

Intervalos de desempenho	Ações de acompanhamento geral				Ações de acompanhamento intensivo			
	Físico		Orçamentário		Físico		Orçamentário	
	Qtd. de ações válidas* ¹	%	Qtd. de ações válidas* ²	%	Qtd. de ações válidas* ¹	%	Qtd. de ações válidas* ²	%
Sem execução	74	18,97%	52	13,40%	34	26,36%	16	12,50%
Crítico	51	13,08%	108	27,84%	30	23,26%	46	35,94%
Satisfatório	205	52,56%	154	39,69%	49	37,98%	28	21,88%
Subestimado	60	15,38%	74	19,07%	16	12,40%	38	29,69%
Sem meta estabelecida	0	0,00%	0	0,00%	0	0,00%	0	0,00%
Total Geral	390	100%	388	100%	129	100%	128	100%

Fonte: Sistema de Informações Gerenciais e de Planejamento (SIGPLAN).

*1 Para o desempenho físico, do total de 524 ações existentes, 519 foram consideradas válidas.

*2 Para o cálculo do desempenho orçamentário, do total de 524 ações existentes 516 foram consideradas válidas.

Os dados acima demonstram a preponderância do intervalo de desempenho “Satisfatório” para as ações de acompanhamento geral – 52,56% para o desempenho físico e 39,69% para o desempenho orçamentário – enquanto que, para ações de acompanhamento intensivo, o intervalo de desempenho preponderante foi “Satisfatório” para o físico (37,98%) e para o desempenho orçamentário foi o intervalo “Crítico”, com 35,94%.

TERRITORIALIZAÇÃO DOS VALORES APORTADOS NOS PROGRAMAS SOCIAIS

O PPAG 2016-2019 marcou a entrada em vigor de um novo ciclo de planejamento governamental, que trouxe como principal inovação ao processo sua construção participativa através dos Fóruns Regionais. A instalação desses Fóruns levou em consideração as diferentes realidades e desafios de cada localidade do Estado.

Nesse sentido, o governo de Minas Gerais criou o conceito de Território de Desenvolvimento, o qual dividiu o Estado em 17 territórios. Dessa forma, procurou-se criar um elo entre a população e o governo em prol da construção de políticas públicas territoriais aderentes às características e especificidades de cada território.



Os 17 territórios foram regulamentados pelo art. 9º do Decreto de nº 46.774, de 09/06/2015, a saber:

Art. 9º Para efeito deste Decreto serão considerados os seguintes territórios de desenvolvimento, onde serão criados os Fóruns Regionais de Governo:

- I) Alto Jequitinhonha;
- II) Caparaó;
- III) Central;
- IV) Mata;
- V) Médio e Baixo Jequitinhonha;
- VI) Metropolitano;
- VII) Mucuri;
- VIII) Noroeste;
- IX) Norte;
- X) Oeste;
- XI) Sudoeste;
- XII) Sul;
- XIII) Triângulo Norte;
- XIV) Triângulo Sul;
- XV) Vale do Aço;
- XVI) Vale do Rio Doce;
- XVII) Vertentes.

Parágrafo único. Os territórios de desenvolvimento acima referenciados estão divididos em microterritórios, nos termos de regulamento, de acordo com a realidade de cada um, respeitando-se critérios de proximidade e realidade socioeconômica.

É a partir deste contexto que surge o termo territorialização, que deve ser entendido como a distribuição da programação e execução das metas físicas e orçamentárias contidas nos programas e ações governamentais entre os 17 territórios.

Ressalta-se que é possível a existência de programas governamentais cuja entrega/valor/benefício gerado contemplará, de forma indivisível, todo o território ou o estado de Minas Gerais. Para tais casos não há que se falar em municipalização das metas.

Sendo assim, a alocação espacial da programação e execução das metas físicas e orçamentárias contidas no PPAG ocorrerá de 3 maneiras distintas:

- Municipalizada;
- Territorializada;
- Multiterritorializada.

Dentre elas, a seção que se segue irá abordar a territorialização dos valores programados e executados no exercício de 2017, de modo a evidenciar o desempenho territorializado dos programas sociais.

Nesse sentido, a Tabela 7 apresenta os dados consolidados sobre a programação e a execução dos programas sociais por território no exercício de 2017:



Tabela 7

Valor global programado e executado nos programas sociais por território - Minas Gerais - 2017

Território	Programado PPAG 2017 (A)	Executado 2017 (B)	B/A	Análise vertical (C)
Alto Jequitinhonha	520.279.172,40	477.249.696,41	91,73%	1,87%
Caparaó	721.555.156,68	638.729.489,99	88,52%	2,51%
Central	235.900.154,64	231.060.331,19	97,95%	0,91%
Mata	1.837.862.808,77	1.559.677.704,35	84,86%	6,13%
Médio e Baixo Jequitinhonha	603.934.305,26	531.207.332,38	87,96%	2,09%
Metropolitano	8.934.486.892,55	11.346.287.111,63	126,99%	44,56%
Mucuri	629.536.317,35	559.275.769,60	88,84%	2,20%
Noroeste	722.786.871,36	663.858.008,09	91,85%	2,61%
Norte	2.268.213.245,25	2.132.617.099,83	94,02%	8,38%
Oeste	1.339.160.903,07	1.099.734.001,02	82,12%	4,32%
Sudoeste	590.821.560,75	543.887.987,95	92,06%	2,14%
Sul	2.066.279.426,96	1.867.210.303,72	90,37%	7,33%
Triângulo Norte	1.282.416.825,55	1.022.685.036,60	79,75%	4,02%
Triângulo Sul	760.999.630,85	590.404.528,36	77,58%	2,32%
Vale do Aço	817.317.286,07	695.528.343,93	85,10%	2,73%
Vale do Rio Doce	980.272.649,86	814.672.880,03	83,11%	3,20%
Vertentes	784.634.117,62	688.275.315,47	87,72%	2,70%
Total geral	25.096.457.325	25.462.360.941	101,46%	100,00%

Fonte: Sistema de Informações Gerenciais e de Planejamento (SIGPlan).

Elaboração: Superintendência Central de Planejamento e Programação Orçamentária (SCPPO)

* Os valores programados ou executados apropriados no localizador "Diversos municípios - Multiterritorial" foram incorporados aos vários territórios proporcionalmente às respectivas populações.

Conforme a Tabela acima, os territórios que apresentaram maior participação na execução dos programas sociais foram: Metropolitano (44,56%), Norte (8,38%), Sul (7,33%) e Mata (6,13%). Considerando, por outro lado, a correlação entre os dispêndios programados e executados, os territórios que apresentaram maiores taxas foram: Metropolitano (126,99%), Central (97,95%), Norte (94,02%) e Sudoeste (92,06%).

De outra forma, a Tabela 8 demonstra a distribuição per capita dos valores programados e executados por território:



Tabela 8

Gasto *per capita* programado e executado nos programas sociais por território - Minas Gerais
- 2017

Território	Programado PPAG 2017 (A)	Executado 2017 (B)	B/A	Análise Vertical (C)
Alto Jequitinhonha	1.670,76	1.532,58	91,73%	126,38%
Caparaó	1.016,11	899,47	88,52%	74,17%
Central	915,24	896,46	97,95%	73,93%
Mata	1.104,27	937,12	84,86%	77,28%
Médio e Baixo Jequitinhonha	1.226,70	1.078,97	87,96%	88,98%
Metropolitano	1.432,92	1.819,73	126,99%	150,06%
Mucuri	1.405,54	1.248,67	88,84%	102,97%
Noroeste	1.068,40	981,30	91,85%	80,92%
Norte	1.350,96	1.270,20	94,02%	104,75%
Oeste	1.031,73	847,27	82,12%	69,87%
Sudoeste	964,68	888,04	92,06%	73,23%
Sul	949,94	858,43	90,37%	70,79%
Triângulo Norte	982,35	783,40	79,75%	64,60%
Triângulo Sul	989,89	767,98	77,58%	63,33%
Vale do Aço	983,94	837,32	85,10%	69,05%
Vale do Rio Doce	1.286,17	1.068,89	83,11%	88,15%
Vertentes	1.018,38	893,32	87,72%	73,67%
Total	1.195,21	1.212,63	101,46%	100,00%

Fonte: Sistema de Informações Gerenciais e de Planejamento (SIGPlan).

Elaboração: Superintendência Central de Planejamento e Programação Orçamentária (SCPPPO)

* Os valores programados ou executados apropriados no localizador "Diversos municípios - Multiterritorial" foram incorporados aos vários territórios proporcionalmente às respectivas populações.

** Para cálculo dos gastos *per capita*, foram utilizadas as projeções de população realizadas pelo IBGE.

Constatou-se que os territórios que apresentaram maior gasto per capita nos programas sociais em 2017 foram: Metropolitano (R\$1.819,73), Alto Jequitinhonha



(R\$1.532,58), Norte (R\$1.270,20) e Mucuri (R\$1.248,67). De outro modo, a correlação entre os dispêndios programados e executados demonstrou as maiores taxas nos seguintes territórios: Metropolitano (126,99%), Central (97,95%), Norte (94,02%) e Sudoeste (92,06%).

A distribuição per capita dos gastos programados por território é confirmada quando se visualiza os dados por município, o que pode ser feito mediante o Mapa 1:

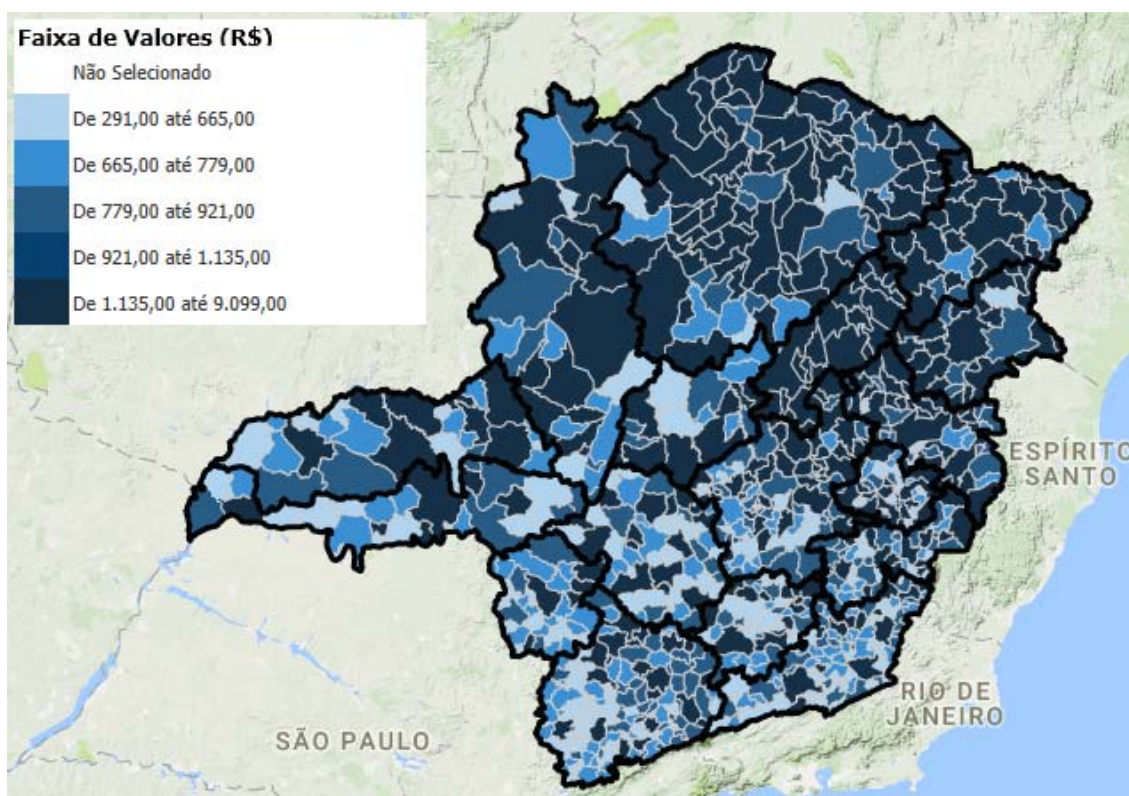

Mapa 1: Distribuição *per capita* dos recursos programados nos programas sociais do PPAG – Minas Gerais – 2017

Fonte: Superintendência Central de Planejamento e Programação Orçamentária (SCPPO/SEPLAG).

Nota: Os valores que não foram alocados especificadamente por município, ou seja, que estão genericamente apropriados nos localizadores de ordem territorial ou estadual foram incorporados aos municípios conforme a participação das respectivas populações nos territórios ou no estado. Para cálculo dos gastos *per capita*, foram utilizadas as projeções de população realizadas pelo Instituto Brasileiro de Geografia e Estatística – IBGE.

Já a distribuição per capita dos gastos executados por município no exercício de 2017 pode ser visualizada no Mapa 2:

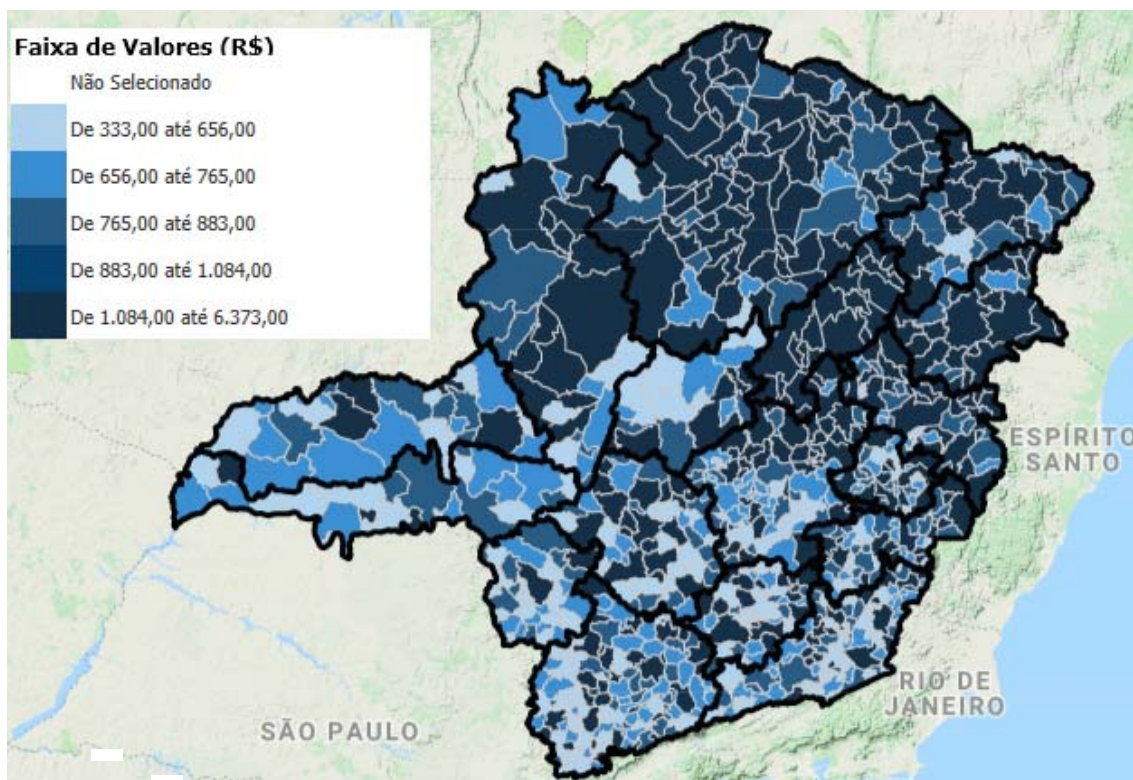

Mapa 2: Distribuição *per capita* dos recursos executados nos programas sociais do PPAG – Minas Gerais – 2017

Fonte: Superintendência Central de Planejamento e Programação Orçamentária (SCPPO/SEPLAG).

Nota: Os valores que não foram alocados especificadamente por município, ou seja, que estão genericamente apropriados nos localizadores de ordem territorial ou estadual foram incorporados aos municípios conforme a participação das respectivas populações nos territórios ou no estado. Para cálculo dos gastos *per capita*, foram utilizadas as projeções de população realizadas pelo Instituto Brasileiro de Geografia e Estatística – IBGE.

PRINCIPAIS RESULTADOS ALCANÇADOS PELO PROGRAMAS SOCIAIS

A seguir os principais resultados alcançados durante o exercício de 2017, por Eixo de Desenvolvimento e Unidade Orçamentária responsável pelos programas sociais.



EIXO DESENVOLVIMENTO PRODUTIVO, CIENTÍFICO E TECNOLÓGICO

Empresa de Assistência Técnica e Extensão Rural do Estado de Minas Gerais

- 400,2 mil agricultores familiares atendidos com orientações técnicas voltadas para o desenvolvimento de atividades produtivas;
- 262,6 mil agricultores familiares beneficiados com a disponibilização de motocultivador e distribuição de sementes de hortaliças, visando o aumento da produção de alimentos e geração de renda.

Empresa de Pesquisa Agropecuária de Minas Gerais

- 29 alunos formados no Instituto Técnico de Agropecuária e Cooperativismo, localizado em Pitangui – MG e 63 alunos no Instituto de Laticínios Cândido Tostes, localizado em Juiz de Fora;
- Fornecimento de 114.714 mudas qualificadas de videira, manga, oliveira, figo, ameixa, amora, atemia, pêssigo, abacate, cana de açúcar, café, espécies nativas e outras de frutas diversas;
- Condução de 242 projetos de pesquisa, dos quais 206 encontram-se em execução e 36 encerrados, gerando 99 novas tecnologias;
- Fornecimento de 24.536 kg de sementes oriundas dos programas de seleção e melhoramento genético de feijão, soja, café ente outras.

Instituto Mineiro de Agropecuária

- 164 certificações realizadas em propriedades agropecuárias e agroindustriais;
- 828 agroindústrias familiares de produtos de origem animal e vegetal com vistoria sanitária realizada;
- 1.244 auditorias de conformidade realizadas em propriedades cafezeiras

Secretaria de Estado de Agricultura, Pecuária e Abastecimento

- Realização da 57ª Exposição Estadual Agropecuário de Minas Gerais;
- Realização da V Semana Internacional do Café (SIC) que recebeu público recorde de aproximadamente 17 mil visitantes;
- Realização de 100% do mapeamento e monitoramento do Parque Cafeeiro de MG, a partir de imagens de sensoriamento remoto;
- Realização dos Concursos Regionais do Queijo Minas Artesanal – QMA nas 7 regiões caracterizadas no estado, sendo: Canastra, Serro, Vertentes, Serra do Salitre, Cerrado, Triângulo e Araxá, com participação de aproximadamente 150 pessoas;
- Apoio à realização do Festival Queijo Minas Artesanal na Região Metropolitana, promovido pela Federação da Agricultura e Pecuária do Estado de Minas Gerais (FAEMG) e Serviço Brasileiro de Apoio às Micro e Pequenas Empresas (SEBRAE) e a realização do Concurso Estadual do QMA, no Festival Gastronômico de Tiradentes, com a participação de 33 produtores cadastrados no Instituto Mineiro de Agropecuária – IMA;
- Recuperação de 15 Km de estradas integrantes da infraestrutura viária do Perímetro de Irrigação do Projeto Jaíba – Etapa I;



- Construção de 5.677 barraginhas e de 290 quilômetros de terraços, e adequação ambiental de 32,4 quilômetros de estradas vicinais, em 22 sub-bacias da porção mineira da Bacia Hidrográfica do Rio São Francisco, com aporte financeiro de aproximadamente R\$ 3,1 milhões, sendo beneficiados os seguintes municípios: Itaguara, Piedade dos Gerais, Piracema, São Joaquim de Bicas, Monjolos, Diamantina, Gouveia, Carmo da Mata, Carmo do Cajuru, Formiga, Itapeçerica, Pains, São Francisco de Paula, Florestal, Inhaúma, Mateus Leme, Pará de Minas, São Jose da Varginha, Morada Nova de Minas, Paineiras, Santo Hipólito e Dolores do Indaiá;
- Aquisição e Distribuição de 1.000 kits de irrigação, abrangendo 81 municípios e beneficiando 1.000 famílias de pequenos produtores rurais;
- Realização de eventos relacionados à Aquicultura: dia de campo em Muriaé / Simpósio peixe ornamental / Encontro de Aquarismo / Semana do Peixe, com um total de 1.100 participantes;
- Aquisição e distribuição de 35 Kits de análise de água, no Programa Apicultura, para agricultores e técnicos da Emater-MG;
- Realizados 82 eventos, com 1.781 animais comercializados, gerando negócios na ordem de R\$ 12 milhões.

Secretaria de Estado de Desenvolvimento Agrário

- Entrega de 1.417 títulos de propriedades rurais;
- Realização de 15 audiências públicas e mutirões em quatro territórios de desenvolvimento para recadastramento de posseiros de terras devolutas;
- Finalização de 2.681 processos de regularização fundiária rural;
- Doação de 9.812 cestas básicas a famílias de 21 municípios nos territórios Alto Jequitinhonha, Mata, Médio e Baixo Jequitinhonha, Metropolitano, Mucuri, Norte, Sudoeste, Triângulo Norte e Vale do Rio Doce;
- Realização de 76 acordos a partir de mediação de conflitos;
- Realização de 39.263 transferências de ressarcimento de safras, em 106 municípios, no âmbito do Garantia-Safra;
- Certificação de 24 comunidades quilombolas, a partir de parceria entre a SEDA e a Fundação Palmares;
- Doação de 65 kits feira, beneficiando 48 municípios em 16 Territórios de Desenvolvimento;
- Cessão de 26 caminhões com baú isotérmico;
- Realização da primeira Feira Mineira das Mulheres do Campo.

Universidade do Estado de Minas Gerais

- Oferta de 115 cursos de graduação presencial e dois cursos de graduação a distância, sendo 98 cursos com nota acima de 70% na avaliação do Conselho Estadual de Educação de Minas Gerais (CEE/MG) e/ou nota mínima de 3 no Exame Nacional de Desempenho dos Estudantes (Enade);
- Oferta de 06 cursos presenciais de pós-graduação stricto sensu (mestrado e doutorado), 22 cursos de pós-graduação lato sensu (especialização) presenciais e 02 a distância;
- Publicação de 18 livros pela Editora da UEMG;



- Concessão de 132 Prêmios de Extensão Universitária;
- Realização do I Fórum de internacionalização da UEMG: diretrizes e estratégias, desenvolvido pela Assessoria de Relações Internacionais.

Universidade Estadual de Montes Claros

- 12 Municípios atendidos no Projeto Unimontes Solidária: Coração de Jesus, Ibiaí, Ibiracatu, Itacambira, Mirabela, Montes Claros, Montezuma, Salinas, São João da Ponte, São João do Paraíso, São Romão e Urucui;
- Consolidação de 16 programas de pós-graduação Stricto Sensu, com oferta de 16 mestrados e 3 doutorados próprios. Além desses, a Universidade mantém por meio de parcerias com outras instituições um doutorado interinstitucional em Administração com a Universidade de Brasília (UNB).
- Cadastramento de 09 (nove) solicitações de proteção de patentes realizados pelo Ágora, sendo que 1 (uma) foi concedida.
- Registro de 18 marcas; 3 marcas em processo de registro; 4 programas de computador registrados; 2 programas de computador prontos para registro (aguardando transformação do código fonte em código hash, para solicitação de registro, conforme exigência do Instituto Nacional da Propriedade Industrial-INPI).
- Conclusão de 237 projetos de pesquisa, com apresentação de resultados em diversas áreas do conhecimento.

EIXO EDUCAÇÃO E CULTURA

Instituto Estadual do Patrimônio Histórico e Artístico de Minas Gerais

- Tombamento do Túnel da Mantiqueira (Passa Quatro), da Serra de São Domingos (Poços de Caldas) e do Conjunto Paisagístico da Ruína de Mocambinho (Jaíba);
- Inventário de 512 bens móveis (pertencentes à 6 igrejas tombadas) e 179 bens móveis de valor cultural, pertencentes à Imprensa Oficial;
- Registro das Folias de Minas (Mais de 1619 grupos cadastrados em 442 municípios);
- Conclusão da obra de Manutenção e Cobertura da Igreja Nossa Senhora da Conceição, em Matias Cardoso;
- Realização de ações no Circuito Liberdade: 3 Observatórios do Circuito Liberdade, Inauguração do Centro de Informação ao Visitante (CIV) e lançamento do Hub Minas Digital, Museomix, Programação de Natal, visitas aos equipamentos culturais - Projeto “Hoje é dia de Museu”.

Secretaria de Estado de Cultura

- Realização de 389 eventos culturais com um público total de 54.704 pessoas;
- Realização de 112 eventos, incluindo a hora do conto e da leitura, oficinas de “contação” de histórias, rodas de leitura, espetáculo teatral e exposições literárias, atendendo a 13.268 pessoas;



- Realização de 11 exposições, 01 Encontro com Escritor, 02 Clubes de Leitura, 02 rodas de Leitura, 05 apresentações teatrais, totalizando um público de 8.258 leitores;
- Atendimento, através do serviço de Caixa-Estante, de trocas de acervo, visitas técnicas e promoção de atividades de incentivo e mediação à leitura, beneficiando 17 instituições e 5.803 pessoas;
- Realização de 50 eventos nas galerias de arte da Biblioteca, perfazendo um público de 21.027 pessoas. Dentre os quais 20 Exposições com um público visitante de 17.277 e 30 lançamentos de livros e palestras recebendo 3.750 pessoas;
- Realização de 24 exposições mensais temáticas com vistas ao incentivo à leitura e divulgação do acervo dos setores de Coleções Especiais, Empréstimo Domiciliar, Referência e Estudos totalizando um público de 10.692 pessoas;
- Promoção de 236 visitas de escolas da rede pública e privada e instituições, totalizando 7.365 alunos;
- Promoção de 40 atividades culturais, entre palestras (Jornada do Direito, Em Destaque e Aula na Biblioteca), oficinas de Bordados, Clube de Leitura de Quadrinhos, com o objetivo de formação de leitores com um público de 1.617;
- Oferecimento de 186 espetáculos culturais realizados no Teatro José Aparecido de Oliveira com um público de 13.046 pessoas;
- Realização de 34 grandes eventos culturais, incluindo a produção de 21 exposições temporárias de Artes Visuais e 07 exposições de longa duração, divididas entre as 7 instituições museológicas, atingindo um público de 16.580 visitantes;
- Exibição de 28 mostras temáticas no Cine Humberto Mauro – 1.202 atividades/sessões – público: 71.446 espectadores, bem como a itinerância de 12 mostras do 18º FESTCURTAS em 26 municípios, totalizando 301 atividades, público: 23.750 espectadores;
- Promoção de 25 Exposições nas galerias de arte do Palácio das Artes e no CâmeraSete – Casa de Fotografia de Minas Gerais – Público: 116.361 visitas, bem como a itinerância de 3 exposições em 3 municípios mineiros – 28.125 visitas;
- Apresentação de grandes espetáculos nacionais e internacionais de teatro, dança e música no Grande Teatro, na Sala Juvenal Dias e no Teatro João Ceschiatti - 459 atividades - Público 186.510 espectadores;
- Realização de feiras, encontros empresariais, shows e diversos outros eventos na Serraria Souza Pinto – 66 atividades - Público: 123.111 espectadores;
- Promoção da Temporada de Óperas, no Grande Teatro do Palácio das Artes, com os títulos “Norma” – 5 récitas - Público: 3.575 espectadores e “Porgy and Bess” – 6 récitas – Público: 4.607 espectadores;
- Realização da Série Sinfônica POP, programa em que a OSMG interpreta grandes obras ao lado de cantores da Música Popular Brasileira, em duas edições: com Lenine - 2 atividades - Público 2.776 espectadores e com Chico César - 2 atividades - Público: 1.246 espectadores;
- Realização de Concertos Comentados e Itinerância da Orquestra Sinfônica de Minas Gerais, em 2 municípios – 6 atividades - Público: 8.760 espectadores.
- Realização de Concertos no Parque, com Orquestra Sinfônica de MG e Coral Lírico de MG – 2 atividades – Público: 5.000 espectadores;



- Manutenção de 7 exposições de longa duração em 7 instituições museológicas presentes em 5 municípios mineiros, sendo eles Belo Horizonte (3), Ouro Preto (1), Mariana (1), Cordisburgo (1) e Juiz de Fora (1);
- Atendimento de 69.763 visitantes nas 7 instituições museológicas geridos pela Superintendência de Museus e Artes Visuais (SUMAV) e presentes em 5 municípios mineiros, sendo eles Belo Horizonte (3), Ouro Preto (1), Mariana (1), Cordisburgo (1) e Juiz de Fora (1). Desse total, 28.340 visitantes foram atendidos pelos programas educativos dos Museus;
- Realização de 82 concertos em 2017, sendo 57 de temporada de assinaturas, 16 gratuitos (destes 7 na capital e 9 no interior), 9 a preços populares. Ao todo, foram 70 na Sala Minas Gerais e 10 em espaços públicos abertos, além de mais 2 em outros equipamentos culturais;
- 3.347 assinaturas da Filarmônica, o que representa um incremento percentual de 4,15% com relação ao exercício anterior;
- Realização de 8 ensaios abertos e R\$ 11.009.532,64 gerados em mídia espontânea (valor estimado caso as inserções de mídia fossem pagas);
- Captação de R\$ 10.072.732,95 em receitas arrecadadas em função do Termo de Parceria (bilheteria, assinaturas, patrocínios, etc.);
- Captação de, no mínimo, 350 projetos no Edital 2017 da Lei Estadual de Incentivo à Cultura, com incentivo ultrapassando os R\$ 70 milhões de reais.

Secretaria de Estado de Educação

- 44 escolas de Ensino Médio com Educação em Tempo Integral;
- 1.861 escolas participantes do programa Ensino Médio Inovador (PROEMI/MEC);
- Realização dos Jogos Indígenas;
- Aumento do número de escolas quilombolas, de 25 para 32 escolas;
- Atendimento de emendas parlamentares a 31 municípios mineiros com ampliação e reforma, aquisição de equipamentos, aquisição de mobiliário de acordo com cada emenda parlamentar;
- 224.833 servidores atendidos com alimentação na escola;
- 3569 com termos de conectividade e interatividade, sendo que só em 2017 foram 1851 escolas contempladas, 3.102 escolas atendidas com equipamentos de informática e 718 ônibus entregues;
- Realização da Etapa Estadual do Prêmio Gestão Escolar (PGE), com 828 escolas participantes;
- 13.262 servidores nomeados em 2017, totalizando 50.457 servidores nomeados desde 2015; 3.615 promoções concedidas, totalizando 35.898 desde 2015; 9.133 progressões concedidas no ano de 2017; implementação do adicional de valorização da Educação Básica, beneficiando inicialmente 38.410 servidores;
- Realização de treinamento de 7.224 profissionais da SEE nas SREs envolvidos no processo de aposentadoria; 11.328 aposentadorias concedidas em 2017, totalizando 37.428 desde 2015, sendo 12.000 ex-efetivados da Lei 100;
- 2.227 escolas atendidas com Educação Integral, destacando-se 16 do sistema socioeducativo, 14 indígenas, 25 quilombolas e 450 escolas do campo;
- 150.915 estudantes Atendidos com Alimentação Escolar na Ed. Integral;



- 1.771 escolas atendidas com o projeto Saúde na Escola;
- 957.817 estudantes avaliados pelo Programa de Avaliação da Alfabetização (PPROALFA) e pelo Avaliação da Rede Pública de Educação Básica (PROEB) em novembro.

EIXO GOVERNO

Fundação João Pinheiro

- Ingresso de 20 novos alunos aprovados no processo seletivo do Mestrado;
- Realização de cursos de especialização lato sensu em diferentes temáticas da administração pública e políticas públicas (administração pública e planejamento, gestão governamental, segurança pública, defesa civil);
- Desenvolvimento do II Curso de Especialização em Administração Pública, Planejamento e Gestão Governamental - II CEAPPGG (2016-2018), em curso 30 alunos em elaboração de monografias a serem apresentadas em maio de 2018;
- Início do III Curso de Especialização em Administração Pública, Planejamento e Gestão Governamental - III CEAPPGG (2017-2019), com 35 alunos e encerramento de obtenção de créditos previsto para outubro de 2018;
- Conclusão do Curso de Especialização em Gestão Estratégica de Segurança Pública – CEGESP, turma 1, realizado por demanda da Polícia Militar de Minas Gerais, com 31 alunos formados;
- Início da turma 2 do Curso de Especialização em Gestão Estratégica de Segurança Pública – CEGESP, também realizado por demanda da Polícia Militar de Minas Gerais, com 31 alunos matriculados;
- Início do Curso de Especialização em Administração Pública, Planejamento e Gestão Governamental, realizado por demanda de Minas Gerais e Serviços S. A – MGS, com 25 alunos, previsão de encerramento de obtenção de créditos em julho de 2018 e apresentação das monografias em junho de 2018;
- Implementação do Curso de Formação na Temática dos Direitos da Pessoa Idosa, demandado pela Secretaria de Estado de Direitos Humanos – SEDPAC;
- Realização do Programa de Desenvolvimento de Gestores, demandado pela Universidade Federal de Minas Gerais - Divisão de Aprimoramento de Pessoal – UFMG / DAP, com vistas a auxiliar na construção de estratégias de ampliação das relações de trabalho entre gestores e servidores, buscando capacitá-los para melhoria / transformação nas condições de trabalho e de fluência na gestão;
- Realização de intercâmbio acadêmico por 6 (seis) alunos (as) nas Instituições de Ensino Superior: Universidad de Chile e Fundação Getúlio Vargas (FGV). A Escola de Governo recebeu por meio de intercâmbio 1 (um) aluno da Universidad de Santiago de Chile e 2 alunas da FGV. Ocorreu ainda a participação de 1 (uma) aluna na “8a Edición del Programa para el Fortalecimiento para la Función Pública en América Latina ofertado pela Fundação Botín. A Escola de Governo participou pela 7a vez seguida.

Instituto de Previdência dos Servidores do Estado de Minas Gerais

- Consolidação do Sistema de Agendamento Online – SIAG, implantado em dezembro de 2016.;



- Ampliação do número de clínicas odontológicas credenciadas passando de 62 para 72, proporcionando aos beneficiários maior acesso à Saúde bucal;
- Credenciamentos de Hospitais em Uberlândia - Complexo Hospitalar Uberlândia S.A e em Passos - Irmandade da Santa Casa de Misericórdia De Passos. Houve aumento no número de hospitais credenciados em 2017, alcançando 221;
- Implantação de duas Unidades de Atenção Primária à Saúde - APS, sendo elas em Divinópolis e Muriaé, cada uma com 2.500 beneficiários;
- Implantação da Clínica de Tratamento da Obesidade e do Núcleo de Segurança do Paciente – NUSP no Centro de Especialidades Médicas – CEM, localizado em Belo Horizonte;
- Implantação do agendamento online de consultas na Rede Própria de atendimento à Saúde dos beneficiários do IPSEMG;
- Implantação do serviço de Hemodinâmica no Hospital Governador Israel Pinheiro-HGIP.

EIXO INFRAESTRUTURA E LOGÍSTICA

Secretaria de Estado de Transportes e Obras Públicas

- Conclusão das obras de reforma e melhoramento do Aeroporto de Patrocínio;
- Continuidade da elaboração do projeto da Linha 4: Novo Eldorado-Betim: a empresa entregou 100% do projeto que se encontra em análise pelo órgão gestor (METROMINAS).

Agência Reguladora de Serviços de Abastecimento de Água e de Esgotamento Sanitário do Estado de Minas Gerais

- Fiscalização de campo em 57 municípios. Entre sedes municipais e distritos foram fiscalizados 184 Sistemas de Abastecimento de Água -SAA e de Sistema de Esgotamento Sanitário – SES;
- Conclusão da Fiscalização de Ativos COPASA-MG: a verificação ocorreu em função da Revisão Tarifária do Prestador de Serviços. O objetivo dessa verificação foi certificar que o Banco Patrimonial (Inventário) fornecido pelo Prestador está de acordo com a realidade;
- Fiscalização Indireta Racionamento de Água e Fiscalização Integrada Rio das Velhas.
- Promovida a 2ª Revisão Tarifária Periódica da Copanor. Como resultado, foi promovido um aumento médio de 10,82% nas tarifas do prestador;
- Realizada a 2ª Revisão Tarifária do Serviço Autônomo de Água e Esgoto (Saae) de Itabira.

Companhia De Saneamento De Minas Gerais

- Atendimento a novas 103.880 economias residenciais de água;
- Atendimento a novas 94.207 economias residenciais de esgoto;
- Continuação da implantação da barragem do Rio Viamão, em Mato Verde;
- Ampliação dos sistemas de abastecimento de água de Teófilo Otoni e Montes Claros, para garantir o abastecimento de água nestes municípios;



- Continuação das ampliações do Sistema Integrado de Esgotamento Sanitário de Coronel Fabriciano e Timóteo, e da Estação de Tratamento de Esgoto Vieira (Montes Claros);
- Ampliação do Sistema Integrado de Esgotamento Sanitário de Pedro Leopoldo;
- Continuação das obras de ampliação e melhorias no Sistema de Esgotamento Sanitário de Belo Horizonte e Contagem, voltadas à despoluição da Bacia da Pampulha.

Departamento De Edificações E Estradas De Rodagem Do Estado

- Execução de obras nos trechos Acesso a Danone (CJC/080 - CJC/350) em Jacutinga, Acesso ao Condomínio Quintas da Jangada (Ibirité - Sarzedo), Araguari-Entr.BR365, Baldim-Santana Riacho, Caeté - Barão Cocais e Contorno Barão Cocais, Contorno de Itapeçerica, Cordisburgo - Entr BR040, Diamantina - Milho Verde - Serro, Duplicação Varginha - BR-381 e 4 OAEs, Goianá (Entr MG-353) - Barreira do Triunfo (Entrº BR-040), Jeceaba-São Brás Suaçui-Entr.BR040 e São Brás Suaçuí, Santa Rita Itueto - Entr BR-259 (Resplendor), São José Goiabal-Cava Grande-Timóteo, Sete Lagoas (Anel Viário - Av.Norte/Sul - MG-424, Uberlândia (Contorno Sul), Virgem da Lapa - Ijicatu e OAE
- Conclusão de quatro obras de arte especial sobre o córrego Indaiá na MG/164 e Ponte sobre o rio Santana na MG/170), uma em Almenara (recuperação e reforço estrutural da Ponte sobre o Rio Jequitinhonha) e uma em Paracatu (encabeçamento da Ponte sobre o Rio Verde).
- Execução em andamento a construção de cinco Obras de Arte Especiais, nos municípios de Uberlândia (Passagem Inferior com a MGC-455 e Ponte sobre o Rio Uberabinha), Sete Lagoas (Viadutos 1 e 2), Ijicatu-Virgem da Lapa (Reforço e Alargamento da Ponte sobre o córrego), São Bento do Abade-Três Corações (Ponte sobre o Rio do Peixe e a variante) e Jacutinga (Acesso à DANONE). - Conclusão de projetos de engenharia para pavimentação e melhorias nos trechos, Pouso Alegre - Ouro Fino, Três Pontas – Varginha (Aumento de capacidade), Três Pontas – Varginha (Contorno de Varginha), Contorno de Guaxupé, São Francisco - Pintópolis (Ponte sobre o Rio São Francisco) , Brumadinho - Entr. BR/040 (Nova Lima) - Interseção Brumadinho (adequação no projeto), Santa Rita do Ibitipoca - Entr. MG/135, Vargem Alegre - Revés Belém, Morada Nova de Minas - Entrº BR040 (dez/17).
- Elaboração em andamento de projetos para pavimentação e melhorias nos trechos, Entr. MGC/135 (Manga) - Porto de Matias Cardoso (Pte s/Rio São Francisco) e Variante na rodovia MG/401, Entr. BR/040 - Vazante, Arapuá (Entr AMG1420) - Tiros, Ipoema - Entr. LMG776 (Senhora do Carmo), São João Batista do Glória - Delfinópolis, Perdões - Distrito de Machado, Araújo - Moema, Funilândia - Sete Lagoas, Congonhas - Jeceaba, Brumadinho-Bonfim-Crucilândia, Belo Vale-Bonfim, Igaratinga - Entr. MG 252.
- Recuperação e manutenção na malha total pavimentada e não pavimentada (26.118km) com investimento de mais de 380 milhões de reais.

Fundo Estadual de Desenvolvimento de Transportes

- Operação de 49 praças de pesagem para a fiscalização das cargas transportadas;



- Fiscalização de velocidade por equipamentos do tipo fixo instalados em 429 pontos monitorado;
- Realização de diversas blitzes de educação para o trânsito em todas as regiões do Estado, alcançando mais de 68.000 multiplicadores;
- Realização de palestras educativas e cursos para multiplicadores das ações de segurança viária, com 407 ações através blitzes, palestras, cursos além de outras ações tais como entrevistas, publicidades, etc;
- Realização no exercício de 9.337 ações de fiscalização em todo o estado, sendo obtido os seguintes resultados: Veículos abordados: 39.662, Veículos autuados: 13.954, Números de autos (CTB): 11.787, Número autos Administrativos: 2.853.

Secretaria de Estado de Cidades e de Integração Regional

- Realização da VI Conferência Metropolitana da Região Metropolitana de Belo Horizonte, com o lançamento do Plano de Mobilidade, 1ª edição do Prêmio Cidadania Metropolitana (LC 107/2009, art. 3º, II) e 1ª edição do Selo Metropolitano (LC 107/2009, art. 3º, II);
- Envio à Assembleia Legislativa do Projeto de Lei Complementar 74/2017, que institui o Plano Diretor de Desenvolvimento Integrado da RMBH (PDDI)-RMBH - Realizadas 265 ações de vistorias de fiscalização, selos de anuência prévia a parcelamento do solo e emissão de diretrizes metropolitanas para empreendimentos realizadas na RMBH;
- Realizadas 4 reuniões ordinárias do Conselho de Desenvolvimento Regional e Política Urbana (CONEDRU);
- Finalizados os Grupos de Trabalho: Câmaras Regionais e Conflitos Fundiários Urbanos do CONEDRU;
- Finalizados os trabalhos da Comissão Estadual Recursal e de Validação e da Comissão de Sistematização e Metodologia da 6ª Conferência das Cidades de Minas Gerais;
- Divulgação de 11 Boletins Consórcios Públicos;
- Entrega de 155 unidades habitacionais, sendo 40 unidades no município de Bugre, 40 no município de Imbé de Minas, 50 em Jequitinhonha e 25 unidades em Sardoá;
- Concessão de auxílio habitacional a 427 famílias nas ocupações William Rosa e Marião, no município de Contagem;
- Capacitação de cerca de 230 gestores públicos municipais em 16 territórios de desenvolvimento através da Rede de Desenvolvimento Institucional e Capacitação;
- Celebração de 17 convênios totalizando R\$ 2,945 milhões, para repasse de recursos a prefeituras municipais para investimentos em obras de infraestrutura urbana incluindo: construção ou reforma de praças e calçamento ou pavimentação de vias.
- Realização de vistoria e fiscalização em 53 convênios de repasse de recursos celebrados em anos anteriores para verificação da conclusão e funcionalidade das obras.
- Celebrados 26 convênios para repasse de recursos para investimentos em obras de saneamento básico, beneficiando 25 prefeituras municipais e 01 consórcio público.



- Concluído e entregue ao consórcio CIMCOM - Consórcio Intermunicipal Multifinalitário do Centro Oeste Mineiro - o estudo de concepção para implantação de destinação final adequada de resíduos sólidos (correspondente ao produto 1 previsto no convênio 0293.697-94/2009 firmado junto ao Ministério das Cidades).
- No âmbito do convênio 776516/2012 – Programa Água Doce, foram entregues e aprovados 03 relatórios de caracterização técnica e socioambiental de comunidades do município de Monte Azul e foi realizado o I Encontro Estadual do PAD em Minas Gerais, que contou com a presença de diversos representantes de 37 prefeituras.

EIXO SAÚDE E PROTEÇÃO SOCIAL

Escola de Saúde Pública do Estado de Minas Gerais

- Realização de 04 Pós-Graduações Lato Sensu; 02 Cursos Técnicos; 14 Qualificações em Saúde e 04 Seminários;
- Elaboração de 28 produções científicas no campo da Saúde

Fundação Centro de Hematologia e Hemoterapia de Minas Gerais

- Aquisição de equipamentos e mobiliários para implantação de 05 Postos Avançados de Coleta Externa- PACE nos municípios de Ipatinga, Teófilo Otoni, Barbacena, Alfenas e Varginha;
- Realização de 296.289 coletas de sangue;
- Realização de 425.555 transfusões de hemocomponentes e 98.443.021 transfusões de fator;
- Realização total de 5.358.230 exames sorológicos, testes NAT HIV/HCV/HBV que complementam os testes sorológicos que ampliam a segurança transfusional.
- Alcance de 364 unidade de produtos médicos de origem humana;
- Processamento das células para transplante autólogo de 100% dos pacientes SUS.

Fundação de Educação para o Trabalho de Minas Gerais

- Conclusão de 23 turmas nas unidades Belo Horizonte e Uberlândia nos cursos: Análises Clínicas, Eletrônica, Enfermagem, Meio Ambiente, Informática, Segurança do Trabalho e Telecomunicações, no 1º semestre;
- Conclusão de 18 turmas nas unidades Belo Horizonte e Nova Lima nos cursos: Análises Clínicas, Eletrônica, Enfermagem, Meio Ambiente, Informática, Segurança do Trabalho e Telecomunicações, no 2º semestre;
- Implantação dos novos cursos de Biotecnologia, Multimídia e Sistema de Transmissão, na unidade de Belo Horizonte e de Agronegócio, Publicidade e Qualidade na unidade de Uberlândia;
- Conclusão de 2.178 matrículas em 44 municípios de Minas Gerais e 02 matrículas de outros estados;
- Conclusão de 2.054 matrículas para os cursos gratuitos disponíveis do Site EaD: Direitos Humanos Ética e Cidadania, Desenvolvimento de Líderes, Sustentabilidade e Marketing Pessoal, Matemática Online, Português Online,



Introdução do Ensino a Distância, Gestão de Projetos e Administração do Tempo no EaD;

- Realização de 21 cursos, qualificando 366 alunos em 4 municípios de Minas Gerais no Projeto “Mulheres Mil” através dos recursos do PRONATEC, em trabalho conjunto com a Subsecretaria Municipal de Assistência Social dos municípios de Belo Horizonte e de Sabará, que privilegia mulheres em situação de vulnerabilidade e risco como discentes.

Fundação Ezequiel Dias

- Realização de 564.791 exames e análises da vigilância sanitária e epidemiológica de interesse da saúde pública;
- Realização de 8 ações de capacitação e fortalecimento da rede de laboratórios regionais de saúde pública (RELSP);
- Realização de adequações e reformas na Unidade V incluindo celebração de contratos, instalação do forro filtrante, finalização do sistema de WFI, CIP e SIP, esgoto biológico, água quente e água gelada;
- Finalização dos projetos básico e executivo da Obra do Departamento de Controle da Qualidade (DCQ);
- Produção de 7.433.220 unidades de medicamentos (Tenofovir e Talidomida) entregues ao sistema único de saúde;
- Produção de 7.742.263 doses da vacina meningocócica C conjugadas entregues ao sistema único de saúde;
- Formalização de 9 Termos de Parceria com instituições públicas e privadas para fomento das pesquisas e consolidação da Funed como Instituto de Ciência e Tecnologia (ICT).

Fundação Hospitalar do Estado de Minas Gerais

- Paciente Dia: Assistência Prestada a 851.350 pacientes em um dia de atendimento;
- Reforma de pavilhões da unidade Casa de Saúde Santa Fé no município de Três Corações;
- Disponibilização de 443 bolsas para realização de residência médica, credenciadas pela comissão nacional de residência médica.

Fundo Estadual de Assistência Social

- Realização da 12ª Conferência Estadual de Assistência Social, que ocorreu entre os dias 9 e 11 de outubro de 2017;
- Realização de 21 Conferências Regionais de Assistência Social;
- Instituição das Comissões Regionais de Gestão Compartilhada (CRGC's) nos Territórios de Desenvolvimento do Médio e Baixo Jequitinhonha e do Mucuri e a realização de três reuniões ampliadas;
- Realização de seis reuniões da Comissão Intergestores Bipartites (CIB);
- Cofinanciamento de 47 unidades para oferta de serviço de acolhimento institucional e de habilitação casa lar e serviço de habilitação e reabilitação para pessoas com deficiência;



- Inauguração e manutenção de três Centros de Referências Especializados de Assistência Social (CREAS) regionais nos territórios Médio e Baixo Jequitinhonha, Mucuri; e Vale do Rio Doce;
- Cofinanciamento do CREAS Regional do Território Central / Morada Nova de Minas; e de 4 CREAS municipais (Canápolis; Padre Paraíso; Paineiras, e Monte Alegre de Minas);
- Cofinanciamento de 11 municípios para implantação de referências técnicas da Proteção Social Especial (Águas Formosas, Bandeira, Bertópolis, Crisólita, Fronteira dos Vales, Mata Verde, Palmópolis, Rio Do Prado, Rubim, Santa Helena de Minas e Umburatiba);
- Lançamento do Programa Rede Cuidar, com a adesão de 364 unidades socioassistenciais que ofertam serviços de acolhimento institucional, e repasse de recursos para 275 destas unidades;
- Execução do Curso de Atualização em Vigilância Socioassistencial do Sistema Único de Assistência Social (SUAS) tendo alcançado 1793 participante de 807 municípios de Minas Gerais em 21 polos de Capacitação;
- Lançamento do “Caderno de Orientações Controle Social no Sistema Único de Assistência Social”;
- Execução do Curso de Orientações Controle Social no Sistema Único de Assistência Social tendo alcançado 2236 participante de 782 municípios de Minas Gerais em 21 polos de Capacitação.

Fundo Estadual de Saúde

- Inauguração de 2 farmácias comunitárias (Bom Jesus do Amparo e Juvenília);
- Elaboração do projeto piloto de Cuidado Farmacêutico em Diabetes, o qual contempla 20 municípios a serem capacitados;
- Implantação do modelo regionalizado de aquisição e distribuição de medicamentos em mais 585 municípios em 2017, totalizando 844 dos 853 municípios aderidos à Estratégia de Regionalização da Assistência Farmacêutica (ERAF);
- 844 municípios contemplados com o repasse do bônus de 0,35 centavos per capta/ano na contrapartida estadual do CBAF, como incentivo financeiro para adesão ao modelo regionalizado de aquisição e distribuição de medicamentos;
- Publicação da Política Nacional de Atenção Integral à Saúde das pessoas privadas de liberdade (PNAISP);
- Manutenção dos 64 Centros de Especialidades Odontológicas;
- Realização da 1ª Conferência Estadual de Saúde da Mulher e da 1ª Conferência Estadual de Vigilância em Saúde;
- Início do Curso de Capacitação de Conselheiros e Conselheiras, voltado a conselheiros dos 853 municípios mineiros, em parceria com a Escola de Saúde Pública;
- 661 Municípios equipados com computador com acesso à internet para realização de Teleconsultoria e/ou emissão de laudo a distância em ao menos um ponto de atenção à saúde;
- Inauguração do Hospital Regional de Uberaba;
- 144 municípios beneficiados com repasse de recurso para centros especializados em reabilitação (CER), serviços especializados em reabilitação de deficiência



intelectual (serdi) e/ou prestadores de serviços vinculados a saúde auditiva, pela prestação de pelo menos um dos seguintes serviços: reabilitação física, visual, intelectual ou auditiva;

- Repasse de recursos para manutenção de 56 UPA, 6 SAMU 192 Regional, 6 RAS com Portas Hospitalares com Plano de Ação Regional e 3 RAS com Portas sem Plano de Ação Regional;
- Repasse de recursos a 46 beneficiários do Programa Rede Cegonha e custeio de 14 Casas de Apoio a Gestante e Puérpera;
- Custeio dos 26 CEAES e do CEM implantado no Estado, bem como dos Centros Mais vida existentes;
- 14 Unidades regionais capacitadas para atendimento às emergências em saúde pública e com protocolo de emergências em saúde pública elaborado (Barbacena, Belo Horizonte, Divinópolis, Governador Valadares, Juiz De Fora, Montes Claros, Patos De Minas, Ponte Nova, Pouso Alegre, Sete Lagoas, Teófilo Otoni, Uberaba, Uberlândia e Varginha);
- 11 Centros de Referência em Saúde do Trabalhador fortalecidos através do cumprimento dos indicadores e metas pactuados;
- Realização de 2.701 inspeções sanitárias pelos núcleos de vigilância sanitária das unidades regionais e equipe da superintendência de vigilância sanitária nos estabelecimentos de saúde e de interesse da saúde;
- 24 Unidades Regionais de Saúde apoiadas na realização de ações de prevenção e tratamento de DST/AIDS (dentre elas a sífilis em gestante e sífilis congênita) e hepatites virais;
- 28 Unidades Regionais de Saúde estruturadas para o controle, prevenção, vigilância e promoção do combate ao Aedes.

Instituto de Desenvolvimento do Norte e Nordeste de Minas Gerais

- Distribuição de 4.307.422 litros de leite;
- Atendimento à 30.228 famílias e à 110 unidades receptoras no âmbito do Programa de Aquisição de Alimentos (PAA);
- Aquisição de leite de 1.565 produtores da agricultura familiar.

Secretaria de Estado de Desenvolvimento e Integração do Norte e Nordeste de Minas Gerais

- Execução de 31,17% das obras do PAC Mato Verde com o acumulado de 78,66% das obras concluídas;
- Execução de 14,86% das obras do PAC Montes Claros com o acumulado de 52,88% das obras concluídas;
- Conclusão de 45 Sistemas Simplificados de Abastecimento de Água e 104 obras em andamento sendo algumas apenas com pendências de energização;
- Elaboração de Termo de Referência e Edital para o Trabalho Social e Cadastramento, Estudo de Viabilidade e Projetos e Execução de Obras para execução das Pequenas Barragens aguardando repasse financeiro;
- Fiscalização final e pagamento de despesas de exercício anteriores referente a execução de Cisternas de Consumo e elaboração de Edital de Chamada Pública e



seleção entidades executoras das cisternas de placas nos municípios de Arinos (750), Formoso (250) e Januária (606);

Secretaria de Estado de Direitos Humanos, Participação Social e Cidadania

- Proteção de 23 a 48 pessoas por mês no programa de proteção às vítimas e testemunhas ameaçadas de morte;
- Realizados, no âmbito do programa de proteção a crianças e adolescentes ameaçados de morte, proteção de 22 a 38 crianças por mês, 37 a 75 pessoas mensais considerando todo o grupo familiar e 381 acompanhamentos no ano;
- Proteção de 58 a 66 casos por mês no programa de proteção aos defensores de direitos humanos;
- 59 pessoas atendidas / protegidas pelo Programa de Proteção a Vítimas e Testemunhas Ameaçadas – Provita;
- Manutenção do Centro de Referência em Juiz de Fora, com realização de diversas ações de direitos humanos e atendimento a 1.072 beneficiários;
- Manutenção de três Centrais de Interpretação de Libras nos municípios de Belo Horizonte, Uberlândia e Juiz de Fora, totalizando 1.136 atendimentos realizados em 2017;
- Capacitação de conselheiros de direitos, conselheiros tutelares, gestores, dentre outros atores do Sistema de Garantia dos Direitos da Criança e do Adolescente – SGD (via UAITEC e Presencial), totalizando 13 capacitações com a participação de 3.065 pessoas em 683 municípios;
- Implantação, estruturação e funcionamento de 50 Unidades Interligadas de Registro Civil de Nascimento com a emissão de 44.553 certidões de nascimento em 2017 nos 36 municípios do Estado de Minas Gerais que possuem unidades interligadas em funcionamento;
- Registro de entrada de 22.431 pessoas na Casa de Direitos Humanos, em busca de informações e atendimento nos diversos setores e órgãos que integram a Casa de Direitos Humanos;
- Realização de 1.889 atendimentos de violações e orientações de direitos humanos, pela Central de Recebimento, Monitoramento e Avaliação em Direitos Humanos;
- Realização da Conferência Estadual da Igualdade Racial, com a participação de aproximadamente 800 pessoas, entre delegados, servidores públicos e convidados institucionais;
- Realização do I Encontro da Juventude Quilombola do Estado de Minas Gerais, que contou com a participação de 65 comunidades tradicionais e aproximadamente 250 pessoas;
- Realização de 05 capacitações da igualdade racial, com 352 certificados emitidos.
- Celebração de instrumentos jurídico com entidade privada sem fins lucrativos para execução da pauta de Enfrentamento ao Racismo;
- Apoio ao Conselho Estadual de Direitos Humanos- CONEDH, Conselho Estadual da Pessoa com Deficiência- CONPED, Conselho Estadual dos Direitos da Criança e Adolescente- CEDCA, Conselho Estadual do Idoso- CEI, Conselho Estadual de Direitos Difusos- CEDIF e Conselho Estadual da Mulher – CEM;
- Realização do II Seminário dos Conselheiros e Membros dos Comitês de Direitos Humanos de Minas Gerais;



- Acompanhamento de 81 conflitos, urbanos e rurais, em todo o território do estado de Minas Gerais, sendo 43 novos conflitos. Os conflitos envolveram aproximadamente 12.255 famílias, perfazendo um total de 76.809 pessoas.

Secretaria de Estado de Esportes

- Assinatura de 101 convênios/contratos para ampliação e reestruturação de espaços esportivos;
- Entrega de 543 academias ao ar livre em 314 municípios;
- Doação de 817 kits de matérias esportivos para 254 municípios;
- Realização da V edição dos Jogos dos Povos Indígenas de Minas Gerais e apoio para a realização da VI edição formalizado;
- Apoio à realização de 5 eventos esportivos por meio de convênios;
- Assinatura de 16 convênios para apoio a atletas e profissionais do esporte;
- Ampliação no número de atendidos no programa “Bolsa-Atleta e Bolsa Técnico”, passando a apoiar a 177 atletas e técnicos pelo “Bolsa-Atleta e Bolsa Técnico”;
- Participação de 10.636 atletas nos Jogos do Interior de Minas Gerais, de 194 municípios de todos os Territórios de Desenvolvimento de Minas Gerais;
- Participação de 37.593 alunos nos Jogos Escolares de Minas Gerais, de 693 municípios de todos os Territórios de Desenvolvimento de Minas Gerais;
- Capacitação de 684 participantes de qualificações referentes à Lei de Incentivo;
- Foram captados mais de 15,2 milhões de reais para 84 Projetos Esportivos. Trata-se do ano com maior volume financeiro captado pela Lei de Incentivo ao Esporte;
- Capacitação de 776 gestores esportivos pelo seminário do ICMS Esportivo;
- Realização de 130 eventos no Mineirinho.

Secretaria de Estado de Trabalho e Desenvolvimento Social

- Elaboração do Plano Estadual de Enfrentamento da Pobreza no Campo, encaminhado como Projeto de Lei nº 4.736/2017 à Assembleia Legislativa de Minas Gerais;
- Inclusão de 20 novas ações na Estratégia de Enfrentamento da Pobreza no Campo Novos Encontros e entrada de 6 órgãos/entidades no Grupo Coordenador;
- Realização de 8 Festivais de Reforma Agrária e Agricultura Camponesa nos municípios de Alfenas, Almenara, Belo Horizonte, Governador Valadares, Juiz de Fora, Montes Claros e Uberlândia;
- Atendimento direto a 180 famílias com a comercialização de 104 toneladas de alimentos nos Festivais de Reforma Agrária e Agricultura Camponesa;
- Capacitação de 400 pessoas e envolvimento de 650 pessoas na realização dos Festivais de Reforma Agrária e Agricultura Camponesa;
- Consolidação do espaço de comercialização da Economia Popular Solidária (EPS) na Cidade Administrativa (12 edições, R\$ 577.256,39 vendidos e uma média de 60 empreendimentos por evento);
- Abertura de espaços de comercialização da EPS em 14 Fóruns Regionais de Governo (Ituiutaba, Frutal, Montes Claros, João Pinheiro, Abaeté, Passos, Manhuaçu, Aimorés, Nanuque, Itamarandiba, Almenara, Betim, Juiz de Fora e Varginha);



- Entrega de 8 kits barracas, com cerca de 30 barracas cada um, nas regionais de Uberaba, Timóteo, Governador Valadares, Varginha, Diamantina, Montes Claros, Teófilo Otoni e João Monlevade para realização das feiras da EPS em cada região.
- 1861 catadores de materiais recicláveis identificados e mapeados em 42 municípios do estado.
- 43 associações ou cooperativas de catadores constituídas, formalizadas ou fortalecidas nos 42 municípios através de ações de assessoramento, para a inclusão socioprodutiva desse público.
- 50 empreendimentos de comunidades tradicionais (Quilombolas, Indígenas, Ribeirinhos) assessorados em três territórios do estado.
- Realização de 2 milhões de atendimentos nas Unidades de Atendimento ao Trabalhador em seus diversos serviços.
- Criação das Centrais de Vagas: Metropolitana (2.460 vagas captadas entre janeiro e setembro de 2017 e 3.406 trabalhadores convocados) e Micro região de Montes Claros.
- Realização do Dia D – Dia da Inclusão da Pessoa com Deficiência no Mercado de Trabalho: 2.500 atendimentos realizados em mais de 20 cidades no Estado de Minas Gerais.
- Curso para multiplicadores do Programa Qualifica-se (preparação do trabalhador para o mercado de trabalho ou empreendedorismo individual): 31 cidades + UNIFEN + Centrais de vagas, com 89 atendentes multiplicadores preparados. Este procedimento desdobrou-se nas cidades com a preparação 643 trabalhadores na orientação em competências sociais e básicas para inclusão no mercado do trabalho.
- Realização de um seminário para discussão sobre contexto atual do Mundo do Trabalho, com 300 participantes.

EIXO SEGURANÇA PÚBLICA

Corpo De Bombeiros Militar Do Estado De Minas Gerais

- Assistência Médica, Odontológica, Psicológica e Fisioterápica a Bombeiros: Atendimentos realizados 53.915;
- Combate a Sinistros, Prevenção, Proteção e Defesa Civil: Ocorrências de Bombeiro realizadas 339.615;
- Manutenção e Ampliação do Sistema de Comunicação e Tecnologia da Informação: Serviço de gestão de tecnologia de informação e telecomunicação realizado 1;
- Recrutamento, Treinamento e Formação de Bombeiros Militares: Militares capacitados 1090.

Polícia Militar de Minas Gerais

- Capacitação de 17.191 militares no Treinamento Policial Básico;
- Credenciamento com Armas de Alta Energia (fuzil) em todas as Regiões de Polícia Militar;



- Capacitação de 16 turmas no total de 400 militares para o curso de Radiopatrulhamento Tático Móvel para fazer frente a repressão de organizações criminosas nas diversas modalidades delituosas;
- Credenciamento de 17.191 militares para o uso de Pistola de Emissão de Impulso Elétrico; Formação de 1.012 novos Soldados (CFSd); Formação de 167 Aspirantes (CFO);
- Atendimento e elaboração de 966.748 de ocorrências policiais de ilícitos penais (infrações), registradas pelo REDS (relatório de evento de defesa social);
- Recuperação e devolução aos respectivos proprietários de 22.115 veículos furtados / roubados;
- Apreensão de 20.541 armas de fogo, referente à posse ou porte ilegal;
- Realização de 1.079.245 de operações policiais com vistas à prevenção e repressão de ilícitos penais;
- Realização de treinamentos de 37 militares no treinamento no curso de meio ambiente e transito;
- Capacitação de 36 militares como condutor de patrulhas em áreas rurais;
- Realização de 36 mediadores do PROGEA – programa de educação ambiental;
- Realização de 212.676 ações (operações de trânsito rodoviário) com vistas à efetiva execução da fiscalização e do policiamento rodoviário nas rodovias estaduais e federais delegadas em minas gerais, bem como das operações desencadeadas nas vias urbanas;
- Aquisição de rádios digitais (convenio SENASP/APM) e TJMG;
- Aquisição de sistema de rádio digital para BH e RMBH.

Polícia Civil de Minas Gerais

- Aquisição de 21 viaturas com cela por meio de convênios e emendas;
- Aquisição de 1 caminhonete e 1 caminhão por meio de convênios e emendas;
- Aquisição de 4192 unidades de bens de mobiliário, totalizando R\$2.115.740,29 investidos;
- Conclusão de processo licitatório e empenho de 38 reformas, dentre as quais as reformas do Diretoria de Administração e Pagamento de Pessoal, Diretoria de Transportes, Complexo Souza Cruz, Centro de Treinamento Avançado de Sabará, Centro de Apoio Biopsicossocial, Delegacias de Jaíba e São Francisco, ACADEPOL e Escola Ordem e Progresso, totalizando R\$4.230.272,91 em recursos ordinários e emenda parlamentar;
- Aquisição de 840 equipamentos de informática, dentre computadores, impressoras e etc, totalizando R\$1.230.343,78 investidos;
- Aquisição de R\$2.835.519,78 em material de segurança, apetrechos operacionais e policiais, dentre munições, algemas, etc;
- Nomeação de 450 investigadores - novos policiais são excedentes do último concurso público realizado para o cargo, em agosto de 2014;
- Capacitação de 8.304 servidores em cursos ministrados pela ACADEPOL no exercício de 2017;
- Ampliação da Plataforma de Cursos EAD, totalizando mais de 5114 cursos concluídos por servidores da PCMG nessa modalidade de curso em 2017;



- Realização de 49.097 atendimentos de ordem médica, odontológica e psicossocial aos servidores da Polícia Civil e dependentes;
- Conclusão de 315.880 procedimentos de Polícia Judiciária e Investigação Criminal;
- Emissão de 419.876 documentos de investigação civil e criminal;
- Realização de 419.876 perícias técnico-científicas;
- Estruturação do laboratório de DNA do Instituto de Criminalística, a partir de recursos oriundos de emenda para o Protocolo de Humanização do Atendimento às Vítimas de Violência Sexual;
- Aquisição de 70 refrigeradores para conservação de amostras colhidas em locais de crime, sobretudo de matéria orgânica, contribuindo para a garantia da cadeia de custódia na investigação criminal;
- Estruturação do laboratório de toxicologia de Divinópolis a partir da aquisição de mobiliário e equipamentos de laboratório e informática;

Secretaria de Estado de Administração Prisional

- Aumento de 360 vagas de APAC e Cogestão, por meio de Termos Aditivos e nova parceria;
- Oferta de cursos de educação profissionalizante para os recuperandos da APAC de Sete Lagoas, com recursos oriundos de emenda parlamentar;
- Aquisições de equipamentos de informática, mobiliário, veículos, rádios transceptores digitais, computadores, armamento oriundos de recurso de emendas parlamentares;
- Aquisições de equipamentos e instrumentos médicos-odontológicos, equipamentos de informática, mobiliários, veículos com recurso do proveniente estado para atender as quatro unidades de saúde e os núcleos de saúde das demais unidades prisionais;
- Aquisições de computadores com recurso proveniente de convênio federal para atender as quatro unidades de saúde e os núcleos de saúde das demais unidades prisionais;
- Aquisições de veículos com recurso oriundo do estado para atender as unidades prisionais;
- Foram treinados mais de 8 mil agentes penitenciário pelo Curso de Treinamento com Arma de Fogo – TCAF, sendo esses efetivos e os que tomaram posse no último concurso.

Secretaria de Estado de Segurança Pública

- Capacitação de 210 integrantes da PMMG, PCMG e CBMMG do Centro Integrado de Atendimento e Despacho (CIAD) no curso de Direitos Humanos;
- Capacitação de 233 agentes penitenciários e analistas no curso de “Capacitação e Prevenção a Recaídas”, com o objetivo de capacitar os profissionais do Sistema Prisional para atuarem como facilitadores/multiplicadores da abordagem de prevenção à recaída no uso de substâncias psicoativas, junto aos indivíduos privados de liberdade;
- Capacitação de 137 agentes penitenciários e socioeducativos no “Curso Integrado de Operação do REDS para os servidores do Sistema Socioeducativo e Sistema



- Prisional”, com o objetivo de facilitar e agilizar o preenchimento de ocorrências cotidianas, inerentes ao trabalho;
- Capacitação de 1.200 integrantes da PMMG, PCMG, CBMMG, sociedade civil e guardas municipais, em Encontros Regionais de Polícia Comunitária, com o objetivo de fortalecer e ampliar as estratégias de Polícia Comunitária. Municípios atendidos;
 - Capacitação de 4.668 integrantes da PMMG, PCMG, CBMMG e guardas municipais, através do Ensino à Distância (EAD), em Acordo de Cooperação Técnica entre a Secretaria Nacional de Segurança Pública (SENASP) e a Secretaria de Estado de Segurança Pública (SESP). Municípios atendidos: todo estado de MG;
 - Capacitação de 975 agentes de segurança socioeducativos no curso de “Segurança Socioeducativa”, com o objetivo transmitir as diretrizes e normativas que orientam a atuação na execução do trabalho;
 - Atualização mensal dos indicadores de criminalidade monitorados por meio da Sala de Situação do Governador e do Portal Minas em Números;
 - Monitoramento diário da evolução de homicídios e roubos, por Região Integrada de Segurança Pública (RISP), para informar os dirigentes do Sistema de Segurança Pública;
 - Elaboração do Relatório Anual de Letalidade e Vitimização no Sistema de Segurança Pública;
 - Coordenação da Comissão de Monitoramento da Violência em Eventos Esportivos e Culturais (COMOVEEC), com participação dos órgãos de segurança pública, com objetivo de promover a articulação gerencial e operacional das instituições responsáveis pela manutenção da ordem pública, contribuindo para a redução dos índices de roubo e furto e aumento da sensação segurança, antes, durante e após os seguintes eventos: Arraia de Belô, Arraial Incrível, Festa Italiana, 20ª Parada LGBT, Jogos Realizados no Mineirão e no Independência, Festival Nacional de Artes e Cultura da Reforma Agrária, Dia Mundial do Rock - Camisa Preta, manifestação cultural Marcha da Maconha, I Love Jazz 2017, evento Happy Holi, October Fest, programação cultural Natal Cemig 2017, Evento Outono Selvagem Renegado, Réveillon 2018, Jângal Love, Missa da Unidade 2017, Nivea Viva, Play Grounde Music Festival Reino Unido na Praça, Viva o Carnaval, 1ª Volta Noturna da Lagoa da Pampulha, 3º Minas com Bahia 30 Anos com Axé, Minas com Bahia, Chá da Aline Rosa, Abas em Ação, Banda Mole, Carnaval Bar da Dalva, Carnalico, Carnaval LGBT Folia, Circuito Gastronômico de Favelas, Parada Cervejeira e Festa das Patroas;
 - Atendimento, pelo CIAD, de 5.724.046 chamadas;
 - 88.989 denúncias registradas e 571.131 chamadas atendidas no DDU;
 - Inserção do DEER no sistema REDS, para registro e recebimento de ocorrências, cujo objetivo foi aumentar a interface entre o trabalho do DEER-MG e o trabalho dos órgãos de segurança pública, seja por meio de operações conjuntas, seja por meio de solicitações mútuas de apoio operacional em diversas situações enfrentadas na rotina de trabalho nas estradas, seja por meio de encaminhamento de expedientes entre os órgãos para adoção das providências cabíveis;
 - Realização de simulação de acidentes com produtos perigosos na BR-040 (Contagem), para preparar a atuação integrada da equipe de atendimento em situações de grande complexidade e relevância;



- Realização da Operação Alerta Vermelho em Contagem, em conjunto com o CBMMG, com intuito de fiscalizar os estabelecimentos comerciais, a fim de que as vistorias realizadas pelos militares tivessem tratamento de geração e despacho no referido posto móvel, através do sistema CAD, viabilizando a operação;
- Realização de 11 operações Lei Seca, de combate à alcoolemia, na capital e interior;
- 7.483 vagas para atendimento de usuários, dependentes químicos e seus familiares nas modalidades de Permanência dia, Ambulatório e Acolhimento em ambiente residencial transitório, no período de janeiro a agosto de 2017;
- 1.480 pessoas atendidas em atividades de reinserção social por meio de parceria com o Serviço Voluntário de Assistência Social, com a finalidade de alcançar a população de rua em ações de orientação relativa ao uso e abuso de álcool e outras drogas, informação sobre os meios de acesso à rede de atenção em álcool e drogas, assessoria jurídica e demais ações de assistência social e saúde;
- Realização da Maratona da Prevenção, esta atividade consiste na abordagem de temas preventivos do uso e abuso de drogas por meio de intervenções lúdicas junto a crianças e adolescentes;
- Realização de capacitação para educadores seguindo Diretrizes Internacionais de Prevenção ao Uso e Abuso de Drogas nos seguintes municípios: Ipatinga, Sete Lagoas, Araguari, Nova Serrana, João Pinheiro, Nanuque, Passos, Itamarandiba, Diamantina, Uberlândia, Varginha e Aimorés. Foram capacitados 1.085 educadores;
- Realização do Encontro Regional de Políticas sobre Drogas nos municípios de Ipatinga, Nanuque, Capelinha, Passos, Uberlândia e Pouso Alegre;
- Realização de 1.641* atendimentos presenciais no Centro de Referência Estadual em Álcool e outras Drogas – CREAD. - Realização de 353* visitas para atendimentos domiciliares com o objetivo de orientar e encaminhar demandas de atenção em álcool e drogas para a rede de serviços. Nos atendimentos domiciliares foram beneficiadas 1.444 pessoas;
- Atendimento de 5.446 pessoas na modalidade de grupo de apoio, tais como: grupos de famílias de usuários de álcool e outras drogas (640), grupos de ‘Amor Exigente’ (1.133) e grupos de Narcóticos Anônimos (3.689);
- Orientação telefônica de 37.982 pessoas via LigMinas 155-Opção 1, prestando informações qualificadas ao cidadão sobre os serviços que compõe a rede de atenção em álcool e drogas disponível nas diferentes localidades do Estado. (Dados referentes ao período de Jan a Nov/2017);
- - Redução de 27,1% dos homicídios de jovens de 12 a 24 anos nas áreas de abrangência dos programas Fica Vivo! e Mediação de Conflitos (dados de 2017 em relação a 2016);
- Redução de 6,5% dos homicídios de outras idades nas áreas de abrangência dos programas Fica Vivo! e Mediação de Conflitos (dados de 2017 em relação a 2016);
- 10.078 jovens atendidos mensalmente pelo Programa Fica Vivo! (média de Janeiro a Julho de 2017);
- Média de 441 oficinas do Programa Fica Vivo!, mensalmente, de Janeiro a Julho de 2017;
- 77.213 atendimentos realizados em oficinas do Programa Fica Vivo!;



- 11.870 atendimentos realizados no programa Mediação de Conflitos;
- 2.158 encaminhamentos do Programa Mediação de Conflitos para a rede de proteção social;
- 95,56% de solução pacífica em casos de mediação de conflitos;
- 14.035 alternativas penais monitoradas;
- 93,13% de cumprimentos de alternativas penais monitoradas;
- 9.749 atendimentos realizados pelo Programa de Inclusão Social de Egressos do Sistema Prisional – PrEsp;
- 30.336 adolescentes atendidos em cumprimento de medidas socioeducativas, sendo 27.253 em 24 centros de privação de liberdade e 3.083 em 11 casas de semiliberdade;
- Implantação da escola integral para todas as unidades socioeducativas de internação.



DEMONSTRATIVO DE DESEMPENHO FÍSICO-ORÇAMENTÁRIO DOS PROGRAMAS SOCIAIS



GOVERNO DO ESTADO DE MINAS GERAIS
SECRETARIA DE ESTADO DE PLANEJAMENTO E GESTÃO
SUBSECRETARIA DE PLANEJAMENTO, ORÇAMENTO E QUALIDADE DO GASTO
SUPERINTENDÊNCIA CENTRAL DE PLANEJAMENTO E PROGRAMAÇÃO ORÇAMENTÁRIA

SUMÁRIO

DESENVOLVIMENTO PRODUTIVO, CIENTÍFICO E TECNOLÓGICO	47
0012 - ENSINO TÉCNICO PARA O AGRONEGÓCIO	48
0024 - DESENVOLVIMENTO DE ATIVIDADES DE EDUCAÇÃO, CAPACITAÇÃO E PESQUISA APLICADA EM ÁGUAS	48
0025 - GERAÇÃO DE CONHECIMENTO E DE TECNOLOGIA AGROPECUÁRIA	50
0037 - DESENVOLVIMENTO DA EDUCAÇÃO SUPERIOR	54
0046 - REGULARIZAÇÃO FUNDIÁRIA E ACESSO A TERRA	56
0053 - ALÉM DA PORTEIRA	59
0055 - CERTIFICA MINAS CAFÉ	61
0057 - MINAS PECUÁRIA	64
0059 - APOIO À PRODUÇÃO SUSTENTÁVEL, AGREGAÇÃO DE VALOR E COMERCIALIZAÇÃO - DO CAMPO À MESA	66
0061 - ESTRADAS VICINAIS DE MINAS	73
0062 - INFRAESTRUTURA RURAL	76
0063 - PROJETO JAÍBA	77
0064 - BARRAGENS DE MINAS	79
0068 - ASSISTÊNCIA TÉCNICA E EXTENSÃO RURAL PARA O ESTADO DE MINAS GERAIS	81
0073 - MINAS SEM FOME	88
0077 - ATENDIMENTO COMUNITÁRIO E PSICOPEDAGÓGICO NA FUNDAÇÃO HELENA ANTIPOFF	89
0096 - FINANCIAMENTO RURAL E FLORESTAL	90
0097 - DESENVOLVIMENTO DA EDUCAÇÃO BÁSICA.	92
0102 - DEFESA SANITÁRIA	94
0104 - SEGURANÇA DE ALIMENTOS	97
0106 - DESENVOLVIMENTO DO ENSINO SUPERIOR NA UEMG	100
0112 - ESPORTE PARA TODOS	105
0118 - MEMÓRIA VIVA: DIFUSÃO CULTURAL PATRIMÔNIO MATERIAL E IMATERIAL	105
0142 - 3 A - ALIMENTO, ÁGUA E AMBIENTE	107
0144 - ESCOLA INTEGRAL NA FUNDAÇÃO HELENA ANTIPOFF	109
0150 - TECNOCAMPO	110
0193 - DESENVOLVIMENTO DA EDUCAÇÃO PROFISSIONAL E TECNOLÓGICA	112
0200 - EXCELÊNCIA EM SAÚDE NO HOSPITAL UNIVERSITÁRIO	112
0218 - APOIO A CADEIA PRODUTIVA DO CAFÉ	113
INFRAESTRUTURA E LOGÍSTICA	114
0026 - DESENVOLVIMENTO DA INFRAESTRUTURA ESTADUAL, MUNICIPAL E REGIONAL	115
0038 - REGULAÇÃO E FISCALIZAÇÃO DA PRESTAÇÃO DOS SERVIÇOS DE ABASTECIMENTO DE ÁGUA E ESGOTAMENTO SANITÁRIO DE MINAS GERAIS	126
0039 - AMPLIAÇÃO DA COBERTURA EM ÁREAS DE CONCESSÃO DA COPASA E COPANOR	128
0056 - GESTÃO METROPOLITANA DO NÚCLEO E COLAR DO VALE DO AÇO	129
0065 - APOIO AOS MUNICÍPIOS E AO DESENVOLVIMENTO REGIONAL DE MINAS GERAIS	131
0066 - DESENVOLVIMENTO E INTEGRAÇÃO DA INFRAESTRUTURA DE TRANSPORTES	131
0067 - PLANEJAMENTO, GERENCIAMENTO E FISCALIZAÇÃO DE SERVIÇOS E INFRAESTRUTURA DE TRANSPORTES	133
0079 - ESTRADAS DE MINAS: INFRAESTRUTURA LOGÍSTICA	134
0084 - OPERAÇÃO E SEGURANÇA DOS CORREDORES DE TRANSPORTE	138
0145 - SANEAMENTO É VIDA	141
0146 - MINAS INTEGRADA	145
0147 - NOSSA CIDADE MELHOR	149
SAÚDE E PROTEÇÃO SOCIAL	154
0018 - ASSISTÊNCIA HEMATOLÓGICA E HEMOTERÁPIA	155
0022 - POLÍTICAS DE PROTEÇÃO DE DIREITOS HUMANOS	157
0030 - VIGILÂNCIA LABORATORIAL EM SAÚDE PÚBLICA	159
0036 - PROMOÇÃO DA CIDADANIA E PARTICIPAÇÃO SOCIAL	161
0041 - ASSISTÊNCIA HOSPITALAR ESPECIALIZADA	168
0043 - AMPLIAÇÃO, MANUTENÇÃO E MODERNIZAÇÃO DA INFRAESTRUTURA DA FUNDAÇÃO EZEQUIEL DIAS	171
0047 - MODERNIZAÇÃO DOS ESTABELECIMENTOS ASSISTENCIAIS DE SAÚDE E GESTÃO DA FHEMIG	172
0049 - RESIDÊNCIA MÉDICA	173
0060 - PROJETO HORIZONTE	174
0075 - DESENVOLVIMENTO E PRODUÇÃO DE MEDICAMENTOS PARA O SISTEMA ÚNICO DE SAÚDE (SUS).	175
0091 - QUALIFICA SUAS	176
0103 - EXECUÇÃO DESCENTRALIZADA E AUTÔNOMA DAS AÇÕES E SERVIÇOS DE SAÚDE	178
0114 - OFERTA DE PROTEÇÃO SOCIOASSISTENCIAL	182
0115 - APOIO AO CONTROLE SOCIAL E À GESTÃO COMPARTILHADA DO SUAS	185
0122 - ÁGUA PARA TODOS - UNIVERSALIZAÇÃO DO ACESSO E USO DA ÁGUA	186
0125 - CONSOLIDAÇÃO DA POLÍTICA DE ECONOMIA SOLIDÁRIA	189
0127 - INCLUSÃO PRODUTIVA PARA O MUNDO DO TRABALHO	192
0129 - LEITE PELA VIDA	194

0131 - INOVAÇÃO CIENTÍFICA E TECNOLÓGICA	196
0141 - DESENVOLVIMENTO DE AÇÕES DE EDUCAÇÃO E PESQUISA PARA O SISTEMA ÚNICO DE SAÚDE	198
0151 - APOIO ÀS POLÍTICAS DE DESENVOLVIMENTO SOCIAL	200
0167 - FORMAÇÃO PROFISSIONAL PARA O MERCADO DE TRABALHO E GERAÇÃO DE RENDA	203
0173 - VIGILÂNCIA EM SAÚDE	205
0174 - POLÍTICA ESTADUAL DE ATENÇÃO HOSPITALAR	213
0175 - ASSISTÊNCIA FARMACÊUTICA	215
0178 - MINAS ESPORTIVA	219
0179 - REDES DE ATENÇÃO À SAÚDE	225
0180 - GESTÃO DO SISTEMA ÚNICO DE SAÚDE	231
0183 - REGULAÇÃO	236
0189 - INCENTIVO AO ESPORTE	238
0192 - ATENÇÃO PRIMÁRIA À SAÚDE	241
0220 - INCLUSÃO SOCIAL DE JOVENS EM SITUAÇÃO DE VULNERABILIDADE SOCIAL	244
SEGURANÇA PÚBLICA	246
0001 - ASSISTÊNCIA À SAÚDE DOS SEGURADOS E DOS SEUS DEPENDENTES	247
0003 - GESTÃO ESTRATÉGICA DA INVESTIGAÇÃO CRIMINAL	250
0004 - INFRAESTRUTURA E LOGÍSTICA DA POLÍCIA CIVIL	253
0006 - VALORIZAÇÃO E CAPACITAÇÃO DO SERVIDOR DA POLÍCIA CIVIL	256
0007 - PROGRAMA DE APOIO HABITACIONAL AOS MILITARES DO ESTADO DE MINAS GERAIS	258
0008 - PRESTAÇÃO DE SERVIÇOS PREVIDENCIÁRIOS	259
0011 - GESTÃO DE TRÂNSITO	262
0080 - PROMOÇÃO DE DEFESA CIVIL	265
0087 - PROGRAMA DE APOIO A AMPLIAÇÃO E A MELHORIA DO SISTEMA PRISIONAL	268
0110 - POLÍCIA OSTENSIVA	269
0123 - EDUCAÇÃO PROFISSIONAL DE SEGURANÇA PÚBLICA	276
0133 - ASSISTÊNCIA AO MILITAR	278
0137 - DESENVOLVIMENTO DO ENSINO FUNDAMENTAL E MÉDIO - CTPM	281
0194 - POLÍTICAS SOBRE DROGAS	283
0203 - PREVENÇÃO SOCIAL À CRIMINALIDADE	285
0204 - ROMPIMENTO DA TRAJETÓRIA INFRACIONAL DOS ADOLESCENTES DO ESTADO	287
0205 - GESTÃO INTEGRADA DE SEGURANÇA PÚBLICA	291
0208 - INFRAESTRUTURA DO SISTEMA PRISIONAL	297
EDUCAÇÃO E CULTURA	303
0019 - PROMOÇÃO SOCIAL DE JOVENS NO CAMPO E PERIFERIAS URBANAS	304
0081 - EDUCAÇÃO PARA A JUVENTUDE	305
0082 - EDUCAÇÃO DO CAMPO, INDÍGENA E QUILOMBOLA	311
0086 - GARANTIA DOS DIREITOS HUMANOS, DIVERSIDADE E INCLUSÃO SOCIAL	313
0099 - PRESERVAÇÃO DO PATRIMÔNIO CULTURAL	317
0107 - SALVAGUARDA E PROMOÇÃO DO PATRIMÔNIO CULTURAL	320
0109 - QUALIFICAÇÃO DO USO E AMPLIAÇÃO DO ACESSO AO PATRIMÔNIO CULTURAL	322
0130 - PROMOÇÃO E DIFUSÃO CULTURAL	323
0132 - GESTÃO DA INFORMAÇÃO CULTURAL	327
0135 - DEMOCRATIZAÇÃO DO ACESSO À CULTURA	330
0138 - MODERNIZAÇÃO E PRESERVAÇÃO DA INFRAESTRUTURA CULTURAL	333
0139 - BRASIL ALFABETIZADO	337
0140 - FOMENTO E INCENTIVO À CULTURA	339
0210 - COOPERAÇÃO ESTADO MUNICÍPIOS NA ÁREA EDUCACIONAL	347
0211 - ESCOLAS SUSTENTÁVEIS	348
0212 - VALORIZAÇÃO E FORMAÇÃO DOS PROFISSIONAIS DA EDUCAÇÃO	357
0214 - EDUCAÇÃO INTEGRAL E INTEGRADA	371
GOVERNO	381
0021 - DIREITOS DO CIDADÃO	382
0023 - MELHORIA DA QUALIDADE DOS SERVIÇOS PÚBLICOS ESTADUAIS	386
0031 - AUXÍLIO FINANCEIRO AO SEGURADO	388
0033 - SERVIÇO ESPECIAL DE SEGURANÇA GOVERNAMENTAL	389
0042 - PRESERVAÇÃO DA MEMÓRIA TÉCNICO-CIENTÍFICA DO ESTADO DE MINAS GERAIS	390
0051 - PLANO DE ATENÇÃO A SAÚDE	391
0071 - SERVIÇOS PRESTADOS PELO IPSEMG NA REDE PRÓPRIA	395
0128 - SEGURANÇA ALIMENTAR NUTRICIONAL SUSTENTÁVEL	398
0156 - APRIMORAMENTO DA GESTÃO PÚBLICA	400
ESPECIAL	403
0032 - PROGRAMA ESTADUAL DE ASSISTÊNCIA AO PECÚLIO DOS SERVIDORES DO ESTADO DE MINAS GERAIS	404
0764 - ASSISTÊNCIA COMPLEMENTAR	405

0765 - APOIO HABITACIONAL
0766 - BENEFÍCIOS ASSISTENCIAIS
0767 - RESERVA DE BENEFÍCIOS

406
407
407



GOVERNO DO ESTADO DE MINAS GERAIS
SECRETARIA DE ESTADO DE PLANEJAMENTO E GESTÃO
SUBSECRETARIA DE PLANEJAMENTO, ORÇAMENTO E QUALIDADE DO GASTO
SUPERINTENDÊNCIA CENTRAL DE PLANEJAMENTO E PROGRAMAÇÃO ORÇAMENTÁRIA

DESENVOLVIMENTO PRODUTIVO, CIENTÍFICO E TECNOLÓGICO

RELATÓRIO INSTITUCIONAL DE MONITORAMENTO - PROGRAMAS SOCIAIS
DEMONSTRATIVO DE EXECUÇÃO FÍSICA E FINANCEIRA - JAN A DEZ
DESENVOLVIMENTO PRODUTIVO, CIENTÍFICO E TECNOLÓGICO

PROGRAMA : 012 - ENSINO TÉCNICO PARA O AGRONEGÓCIO

Programa Unissetorial

UNIDADE RESPONSÁVEL : 3051 - EMPRESA DE PESQUISA AGROPECUÁRIA DE MINAS GERAIS

OBJETIVO DO PROGRAMA : CAPACITAR TÉCNICA E GERENCIALMENTE PESSOAS PARA ATUAREM NA AGROINDÚSTRIA DO LEITE E DERIVADOS E NO SETOR COOPERATIVISTA DAS DIVERSAS CADEIAS PRODUTIVAS DO AGRONEGÓCIO, COM VISTAS A MELHORIA DA QUALIDADE DOS PRODUTOS E AUMENTO DA RENDA.

Territórios	Orçamentário		
	Programado PPAG	Executado Jan/Dez	%
Mata	150.000,00	99.999,29	66,67
Norte	0,00	1.305,00	-
Oeste	70.000,00	23.176,02	33,11
Total	220.000,00	124.480,31	56,58

AÇÕES DO PROGRAMA POR UNIDADE ORÇAMENTÁRIA

3051 - EMPRESA DE PESQUISA AGROPECUÁRIA DE MINAS GERAIS

AÇÃO : 4014 - FORMAÇÃO DE TÉCNICOS EM LATICÍNIOS, AGROPECUÁRIA E COOPERATIVISMO

Ação de Acompanhamento Geral

Produto : ALUNO FORMADO **Unidade de Medida : ALUNO**

DETALHAMENTO DO PRODUTO: TÉCNICO PROFISSIONAL EM: LATICÍNIOS; AGROPECUÁRIA E COOPERATIVISMO.

PÚBLICO ALVO: PESSOAS INTERESSADAS EM CURSAR O ENSINO MÉDIO, TÉCNICO PÓS MÉDIO E/OU CURSOS PROFISSIONALIZANTES COM FOCO NO AGRONEGÓCIO

FINALIDADE: ATENDER A DEMANDA POR PROFISSIONAIS QUALIFICADOS DOS SEGMENTOS LATICINISTA, AGROPECUÁRIO E COOPERATIVISTA.

Territórios	Físico			Orçamentário		
	Programado PPAG	Executado Jan/Dez	%	Programado PPAG	Executado Jan/Dez	%
Mata	63	63	100,00	150.000,00	99.999,29	66,67
Norte	0	0	-	0,00	1.305,00	-
Oeste	32	29	90,63	70.000,00	23.176,02	33,11
Total	95	92	96,84	220.000,00	124.480,31	56,58

PROGRAMA : 024 - DESENVOLVIMENTO DE ATIVIDADES DE EDUCAÇÃO, CAPACITAÇÃO E PESQUISA APLICADA EM ÁGUAS

Programa Unissetorial

UNIDADE RESPONSÁVEL : 2351 - UNIVERSIDADE DO ESTADO DE MINAS GERAIS

OBJETIVO DO PROGRAMA : EDUCAR, CAPACITAR, FORMAR RECURSOS HUMANOS E REALIZAR PESQUISAS PARA A DEFESA E PRESERVAÇÃO DO MEIO AMBIENTE, PRINCIPALMENTE RELATIVOS À GESTÃO DOS RECURSOS HÍDRICOS, LEVANDO A COMUNIDADE MAIORES INFORMAÇÕES RELATIVAS AS AÇÕES QUE VISAM MELHORAR SUA RELAÇÃO COM OS RECURSOS NATURAIS.

Territórios	Orçamentário		
	Programado PPAG	Executado Jan/Dez	%
Multiterritorial	70.000,00	0,00	0,00
Total	70.000,00	0,00	0,00

AÇÕES DO PROGRAMA POR UNIDADE ORÇAMENTÁRIA

2351 - UNIVERSIDADE DO ESTADO DE MINAS GERAIS

AÇÃO : 4091 - DESENVOLVIMENTO DE ATIVIDADES DE PESQUISA APLICADA EM ÁGUAS

Ação de Acompanhamento Geral

Produto : PROJETO DE PESQUISA EM DESENVOLVIMENTO

Unidade de Medida : PROJETO / PESQUISA

DETALHAMENTO DO PRODUTO: PROJETOS DE PESQUISAS, SEMINÁRIOS, CONGRESSOS E PROJETOS DEMONSTRATIVOS E DE EXTENSÃO EM RECURSOS HÍDRICOS.

PÚBLICO ALVO: PROFISSIONAIS DE SETORES DIVERSOS AFEITOS AOS RECURSOS HÍDRICOS DO ESTADO DE MINAS GERAIS, DE OUTROS ESTADOS BRASILEIROS E DE PAÍSES DA AMÉRICA LATINA E ÁFRICA PORTUGUESA PARA APRIMORAMENTO E MULTIPLICAÇÃO DE CONHECIMENTO TÉCNICO E POPULAÇÃO DAS COMUNIDADES RURAIS E URBANAS DA ÁREA DE ABRANGÊNCIA DO PROJETO

FINALIDADE: REALIZAR PESQUISA EM RECURSOS HÍDRICOS, ESPECIALMENTE COM FOCO NA PROTEÇÃO E CONSERVAÇÃO AMBIENTAL

Territórios	Físico			Orçamentário		
	Programado PPAG	Executado Jan/Dez	%	Programado PPAG	Executado Jan/Dez	%
Multiterritorial	10	0	0,00	35.000,00	0,00	0,00
Total	10	0	0,00	35.000,00	0,00	0,00

AÇÃO : 4093 - DESENVOLVIMENTO DE ATIVIDADES DE EDUCAÇÃO E CAPACITAÇÃO EM RECURSOS HÍDRICOS

Ação de Acompanhamento Geral

Produto : PARTICIPANTE CAPACITADO

Unidade de Medida : PARTICIPANTE

DETALHAMENTO DO PRODUTO: PESSOAS QUE PARTICIPAM DE CURSOS, SEMINÁRIOS, CONGRESSOS E AFINS

PÚBLICO ALVO: PROFISSIONAIS DE SETORES DIVERSOS AFEITOS AOS RECURSOS HÍDRICOS DO ESTADO DE MINAS GERAIS, DE OUTROS ESTADOS BRASILEIROS E DE PAÍSES DA AMÉRICA LATINA E ÁFRICA PORTUGUESA PARA APRIMORAMENTO E MULTIPLICAÇÃO DE CONHECIMENTO TÉCNICO E POPULAÇÃO DAS COMUNIDADES RURAIS E URBANAS DA ÁREA DE ABRANGÊNCIA DO PROJETO

FINALIDADE: TRANSFORMAR A COMUNIDADE EM UMA FONTE DE DIFUSÃO E PROMOÇÃO DE AÇÕES DE PRESERVAÇÃO AMBIENTAL.

Territórios	Físico			Orçamentário		
	Programado PPAG	Executado Jan/Dez	%	Programado PPAG	Executado Jan/Dez	%
Multiterritorial	1.500	0	0,00	35.000,00	0,00	0,00
Total	1.500	0	0,00	35.000,00	0,00	0,00

RELATÓRIO INSTITUCIONAL DE MONITORAMENTO - PROGRAMAS SOCIAIS
DEMONSTRATIVO DE EXECUÇÃO FÍSICA E FINANCEIRA - JAN A DEZ
DESENVOLVIMENTO PRODUTIVO, CIENTÍFICO E TECNOLÓGICO

PROGRAMA : 025 - GERAÇÃO DE CONHECIMENTO E DE TECNOLOGIA AGROPECUÁRIA

Programa Unissetorial

UNIDADE RESPONSÁVEL : 3051 - EMPRESA DE PESQUISA AGROPECUÁRIA DE MINAS GERAIS

OBJETIVO DO PROGRAMA : GERAR, ADAPTAR E TRANSFERIR CONHECIMENTO, TECNOLOGIA E INOVAÇÃO TECNOLÓGICA PARA PROMOVER O AUMENTO DA PRODUTIVIDADE E O DESENVOLVIMENTO SUSTENTÁVEL DO AGRONEGÓCIO E DA AGRICULTURA FAMILIAR

Territórios	Orçamentário		
	Programado PPAG	Executado Jan/Dez	%
Alto Jequitinhonha	0,00	89.614,41	-
Caparaó	214.093,00	238.463,28	111,38
Central	0,00	715.586,77	-
Mata	489.187,00	1.166.278,13	238,41
Médio e Baixo Jequitinhonha	0,00	0,00	-
Metropolitano	3.142.109,00	1.426.417,19	45,40
Mucuri	0,00	0,00	-
Multiterritorial	510.000,00	0,00	0,00
Noroeste	61.600,00	767.017,02	1.245,16
Norte	344.887,00	526.147,20	152,56
Oeste	25.000,00	206.945,09	827,78
Sudoeste	70.000,00	152.825,85	218,32
Sul	1.108.915,00	1.808.221,44	163,06
Triângulo Norte	150.000,00	285.926,27	190,62
Triângulo Sul	1.145.309,00	685.360,53	59,84
Vale do Aço	0,00	0,00	-
Vale do Rio Doce	0,00	0,00	-
Vertentes	34.300,00	113.102,10	329,74
Total	7.295.400,00	8.181.905,28	112,15

AÇÕES DO PROGRAMA POR UNIDADE ORÇAMENTÁRIA

3051 - EMPRESA DE PESQUISA AGROPECUÁRIA DE MINAS GERAIS

AÇÃO : 4046 - TRANSFERÊNCIA DE TECNOLOGIA VIA MUDAS QUALIFICADAS

Ação de Acompanhamento Geral

Produto : MUDA QUALIFICADA TRANSFERIDA

Unidade de Medida : UNIDADE

DETALHAMENTO DO PRODUTO: MUDAS COM QUALIDADE GENÉTICA E SANITÁRIA.

PÚBLICO ALVO: PRODUTORES RURAIS E AGENTES DO SETOR PÚBLICO E PRIVADO

FINALIDADE: PROMOVER O DESENVOLVIMENTO DA AGRICULTURA PELA PRODUÇÃO E TRANSFERÊNCIA DE MUDAS DE QUALIDADE SUPERIOR.

Territórios	Físico			Orçamentário		
	Programado PPAG	Executado Jan/Dez	%	Programado PPAG	Executado Jan/Dez	%
Alto Jequitinhonha	0	2.000	-	0,00	160,00	-
Caparaó	0	80	-	0,00	0,00	-
Mata	0	600	-	0,00	0,00	-
Metropolitano	0	702	-	0,00	225,90	-
Multiterritorial	0	54.592	-	0,00	0,00	-
Norte	5.000	3.349	66,98	22.856,00	3.678,18	16,09
Oeste	0	300	-	0,00	0,00	-
Sudoeste	0	100	-	0,00	13.523,08	-
Sul	167.500	49.041	29,28	362.144,00	220.724,28	60,95
Vertentes	0	3.950	-	0,00	15.243,78	-
Total	172.500	114.714	66,50	385.000,00	253.555,22	65,86

RELATÓRIO INSTITUCIONAL DE MONITORAMENTO - PROGRAMAS SOCIAIS
DEMONSTRATIVO DE EXECUÇÃO FÍSICA E FINANCEIRA - JAN A DEZ
DESENVOLVIMENTO PRODUTIVO, CIENTÍFICO E TECNOLÓGICO

AÇÃO : 4056 - DIFUSÃO E TRANSFÊRENCIA DE TECNOLOGIA

Ações de Acompanhamento Intensivo

Produto : EVENTO TÉCNICO CIENTÍFICO REALIZADO

Unidade de Medida : EVENTO

DETALHAMENTO DO PRODUTO: EVENTOS TÉCNICOS REALIZADOS PARA DIFUSÃO E TRANSFÊRENCIA DE TECNOLOGIA E DE CONHECIMENTOS POR MEIO DE: DIAS DE CAMPO, CONGRESSOS, SEMINÁRIOS, PALESTRAS, VISITAS E REUNIÕES TÉCNICAS, CURSOS E TREINAMENTOS.

PÚBLICO ALVO: PRODUTORES RURAIS, TÉCNICOS DA ASSISTÊNCIA TÉCNICA E EXTENSÃO RURAL, SETOR PÚBLICO E PRIVADO E ESTUDANTES

FINALIDADE: PROMOVER E FACILITAR A ADOÇÃO DE TECNOLOGIAS POR MEIO DE EVENTOS TÉCNICOS, CURSOS E TREINAMENTOS PARA O DESENVOLVIMENTO SUSTENTÁVEL DO AGRONEGÓCIO E DA AGRICULTURA FAMILIAR.

Territórios	Físico			Orçamentário		
	Programado PPAG	Executado Jan/Dez	%	Programado PPAG	Executado Jan/Dez	%
Alto Jequitinhonha	0	37	-	0,00	202,50	-
Caparaó	72	78	108,33	25.000,00	0,00	0,00
Central	0	3	-	0,00	0,00	-
Mata	58	15	25,86	100.000,00	594.849,94	594,85
Médio e Baixo Jequitinhonha	0	6	-	0,00	0,00	-
Metropolitano	215	108	50,23	1.600.000,00	332.708,27	20,79
Mucuri	0	4	-	0,00	0,00	-
Multiterritorial	39	33	84,62	10.000,00	0,00	0,00
Noroeste	0	30	-	0,00	0,00	-
Norte	78	174	223,08	25.000,00	1.777,50	7,11
Oeste	0	27	-	0,00	0,00	-
Sudoeste	0	66	-	0,00	556,50	-
Sul	667	355	53,22	100.000,00	858.759,22	858,76
Triângulo Norte	102	47	46,08	50.000,00	0,00	0,00
Triângulo Sul	152	395	259,87	40.000,00	0,00	0,00
Vale do Aço	0	2	-	0,00	0,00	-
Vale do Rio Doce	0	3	-	0,00	0,00	-
Vertentes	0	34	-	0,00	583,50	-
Total	1.383	1.417	102,46	1.950.000,00	1.789.437,43	91,77

RELATÓRIO INSTITUCIONAL DE MONITORAMENTO - PROGRAMAS SOCIAIS
DEMONSTRATIVO DE EXECUÇÃO FÍSICA E FINANCEIRA - JAN A DEZ
DESENVOLVIMENTO PRODUTIVO, CIENTÍFICO E TECNOLÓGICO

AÇÃO : 4057 - DESENVOLVIMENTO DE PESQUISA AGROPECUÁRIA E AGROINDUSTRIAL

Ações de Acompanhamento Intensivo

Produto : TECNOLOGIA GERADA **Unidade de Medida : UNIDADE**

DETALHAMENTO DO PRODUTO: TECNOLOGIA GERADA E OFERTADA PARA ATENDER AOS DIVERSOS SEGMENTOS DA SOCIEDADE.

PÚBLICO ALVO: PRODUTORES RURAIS, TÉCNICOS DA ASSISTÊNCIA TÉCNICA E EXTENSÃO RURAL, PESQUISADORES, ESTUDANTES, SETOR PÚBLICO E PRIVADO

FINALIDADE: GERAR E ADAPTAR TECNOLOGIAS (CULTIVOS, MÉTODOS, PROCESSOS E PRODUTOS TECNOLÓGICOS) PARA PROMOVER O DESENVOLVIMENTO SUSTENTÁVEL DO AGRONEGÓCIO E DA AGRICULTURA FAMILIAR.

Territórios	Físico			Orçamentário		
	Programado PPAG	Executado Jan/Dez	%	Programado PPAG	Executado Jan/Dez	%
Alto Jequitinhonha	0	0	-	0,00	76.552,19	-
Caparaó	17	5	29,41	168.593,00	215.990,67	128,11
Central	0	2	-	0,00	715.586,77	-
Mata	4	3	75,00	337.187,00	526.863,56	156,25
Metropolitano	13	0	0,00	1.371.420,00	980.952,48	71,53
Multiterritorial	1	17	1.700,00	500.000,00	0,00	0,00
Noroeste	0	0	-	0,00	483.719,87	-
Norte	4	12	300,00	236.031,00	377.063,30	159,75
Oeste	0	5	-	0,00	186.941,96	-
Sudoeste	0	0	-	0,00	132.240,65	-
Sul	55	55	100,00	449.582,00	657.208,97	146,18
Triângulo Norte	0	0	-	0,00	141.434,92	-
Triângulo Sul	10	0	0,00	337.187,00	241.841,38	71,72
Vertentes	0	0	-	0,00	64.340,23	-
Total	104	99	95,19	3.400.000,00	4.800.736,95	141,20

AÇÃO : 4058 - TRANSFERÊNCIA DE TECNOLOGIA VIA MATRIZES E REPRODUTORES

Ação de Acompanhamento Geral

Produto : MATRIZ E REPRODUTOR TRANSFERIDO **Unidade de Medida : CABEÇA**

DETALHAMENTO DO PRODUTO: ANIMAIS COM RECONHECIDO MÉRITO GENÉTICO TRANSFERIDO PARA OS PRODUTORES.

PÚBLICO ALVO: PRODUTORES RURAIS E AGENTES DO SETOR PÚBLICO E PRIVADO

FINALIDADE: PROMOVER O DESENVOLVIMENTO DA PECUÁRIA PELA PRODUÇÃO E TRANSFERÊNCIA DE BOVINOS DE QUALIDADE GENÉTICA SUPERIOR.

Territórios	Físico			Orçamentário		
	Programado PPAG	Executado Jan/Dez	%	Programado PPAG	Executado Jan/Dez	%
Caparaó	0	0	-	0,00	18.778,95	-
Mata	0	0	-	0,00	8.198,00	-
Metropolitano	0	3	-	11.189,00	1.809,54	16,17
Multiterritorial	0	7	-	0,00	0,00	-
Noroeste	0	12	-	0,00	229.756,55	-
Sul	0	2	-	11.189,00	14.350,08	128,25
Triângulo Norte	0	5	-	0,00	108.293,54	-
Triângulo Sul	70	16	22,86	762.622,00	375.010,44	49,17
Vertentes	0	0	-	0,00	8.939,29	-
Total	70	45	64,29	785.000,00	765.136,39	97,47

RELATÓRIO INSTITUCIONAL DE MONITORAMENTO - PROGRAMAS SOCIAIS
DEMONSTRATIVO DE EXECUÇÃO FÍSICA E FINANCEIRA - JAN A DEZ
DESENVOLVIMENTO PRODUTIVO, CIENTÍFICO E TECNOLÓGICO

AÇÃO : 4059 - TRANSFERÊNCIA DE TECNOLOGIA VIA SEMENTES DE CULTIVARES MELHORADAS

Ação de Acompanhamento Geral

Produto : SEMENTE TRANSFERIDA **Unidade de Medida : QUILO**

DETALHAMENTO DO PRODUTO: SEMENTES GENETICAMENTE SELECIONADAS E MELHORADAS TRANSFERIDAS AOS PRODUTORES.

PÚBLICO ALVO: PRODUTORES RURAIS E AGENTES DO SETOR PÚBLICO E PRIVADO

FINALIDADE: PROMOVER O DESENVOLVIMENTO DA AGRICULTURA PELA PRODUÇÃO E TRANSFERÊNCIA DE SEMENTES DE QUALIDADE SUPERIOR.

Territórios	Físico			Orçamentário		
	Programado PPAG	Executado Jan/Dez	%	Programado PPAG	Executado Jan/Dez	%
Alto Jequitinhonha	0	10	-	0,00	12.699,72	-
Caparaó	2.500	521	20,84	15.000,00	3.693,66	24,62
Mata	4.000	1.318	32,95	30.000,00	36.366,63	121,22
Metropolitano	0	414	-	0,00	0,00	-
Mucuri	0	23	-	0,00	0,00	-
Multiterritorial	0	9.054	-	0,00	0,00	-
Noroeste	7.000	455	6,50	25.000,00	53.540,60	214,16
Norte	20.000	21	0,11	50.000,00	143.628,22	287,26
Oeste	5.000	705	14,10	25.000,00	20.003,13	80,01
Sudoeste	3.000	2.618	87,27	70.000,00	6.505,62	9,29
Sul	7.400	6.421	86,77	175.000,00	57.178,89	32,67
Triângulo Norte	3.750	968	25,81	100.000,00	36.197,81	36,20
Triângulo Sul	0	286	-	0,00	68.508,71	-
Vale do Aço	0	85	-	0,00	0,00	-
Vale do Rio Doce	0	117	-	0,00	0,00	-
Vertentes	0	1.520	-	0,00	0,00	-
Total	52.650	24.536	46,60	490.000,00	438.322,99	89,45

AÇÃO : 4061 - DIFUSÃO DE INFORMAÇÃO TECNOLÓGICA VIA PUBLICAÇÕES

Ação de Acompanhamento Geral

Produto : PUBLICAÇÃO REALIZADA **Unidade de Medida : PUBLICAÇÃO**

DETALHAMENTO DO PRODUTO: PUBLICAÇÕES SOBRE INFORMAÇÕES TECNOLÓGICAS.

PÚBLICO ALVO: PRODUTORES RURAIS, TÉCNICOS DA ASSISTÊNCIA TÉCNICA E EXTENSÃO RURAL, SETOR PÚBLICO E PRIVADO E ESTUDANTES

FINALIDADE: DIFUNDIR INFORMAÇÕES TECNOLÓGICAS PARA O DESENVOLVIMENTO DO AGRONEGÓCIO E AGRICULTURA FAMILIAR, COM VISTAS A AMPLIAR A PRODUTIVIDADE E A OFERTA DE ALIMENTOS.

Territórios	Físico			Orçamentário		
	Programado PPAG	Executado Jan/Dez	%	Programado PPAG	Executado Jan/Dez	%
Caparaó	5	8	160,00	5.500,00	0,00	0,00
Mata	12	7	58,33	22.000,00	0,00	0,00
Metropolitano	10	5	50,00	159.500,00	110.721,00	69,42
Norte	6	4	66,67	11.000,00	0,00	0,00
Sul	20	14	70,00	11.000,00	0,00	0,00
Triângulo Sul	3	0	0,00	5.500,00	0,00	0,00
Vertentes	4	0	0,00	5.500,00	0,00	0,00
Total	60	38	63,33	220.000,00	110.721,00	50,33

RELATÓRIO INSTITUCIONAL DE MONITORAMENTO - PROGRAMAS SOCIAIS
DEMONSTRATIVO DE EXECUÇÃO FÍSICA E FINANCEIRA - JAN A DEZ
DESENVOLVIMENTO PRODUTIVO, CIENTÍFICO E TECNOLÓGICO

AÇÃO : 4062 - DESENVOLVIMENTO INTEGRADO DE PROJETOS

Ação de Acompanhamento Geral

Produto : PARCERIA FORMALIZADA **Unidade de Medida : PARCERIA**

DETALHAMENTO DO PRODUTO: PARCERIAS FORMALIZADAS COM AGENTES DO SETOR PÚBLICO E PRIVADO.

PÚBLICO ALVO: PRODUTORES RURAIS E AGENTES DO SETOR PÚBLICO E PRIVADO

FINALIDADE: FORTALECER A INTEGRAÇÃO DA EPAMIG COM ENTIDADES PÚBLICAS E PRIVADAS PARA DESENVOLVIMENTO ECONÔMICO E SOCIAL DO ESTADO DE MINAS GERAIS.

Territórios	Físico			Orçamentário		
	Programado PPAG	Executado Jan/Dez	%	Programado PPAG	Executado Jan/Dez	%
Noroeste	1	0	0,00	36.600,00	0,00	0,00
Vertentes	0	1	-	28.800,00	23.995,30	83,32
Total	1	1	100,00	65.400,00	23.995,30	36,69

PROGRAMA : 037 - DESENVOLVIMENTO DA EDUCAÇÃO SUPERIOR

Programa Unissetorial

UNIDADE RESPONSÁVEL : 2311 - UNIVERSIDADE ESTADUAL DE MONTES CLAROS

OBJETIVO DO PROGRAMA : PROMOVER O ENSINO, A PESQUISA E A EXTENSÃO, PARTINDO DE UMA VISÃO SISTÊMICA DO ENSINO SUPERIOR, EM QUE SE CONSOLIDE A MELHORIA NOS INDICADORES DOS CURSOS, BEM COMO O ATENDIMENTO DAS DEMANDAS ECONÔMICAS REGIONAIS E A INTERVENÇÃO SOCIAL, BUSCANDO O ENFRENTAMENTO DOS PROBLEMAS SÓCIO-ECONÔMICOS DA SOCIEDADE E ALTERNATIVAS DE SOLUÇÃO PARA OS MESMOS.

Territórios	Orçamentário		
	Programado PPAG	Executado Jan/Dez	%
Central	29.488,00	4.447,68	15,08
Médio e Baixo Jequitinhonha	59.739,00	53.038,32	88,78
Multiterritorial	3.300.000,00	0,00	0,00
Noroeste	107.246,00	96.526,18	90,00
Norte	10.439.675,00	15.170.847,76	145,32
Total	13.936.148,00	15.324.859,94	109,96

AÇÕES DO PROGRAMA POR UNIDADE ORÇAMENTÁRIA

2311 - UNIVERSIDADE ESTADUAL DE MONTES CLAROS

AÇÃO : 4214 - ATIVIDADES INTEGRADAS DE GRADUAÇÃO, PESQUISA E EXTENSÃO

Ação de Acompanhamento Geral

Ação com meta física não cumulativa

Produto : ALUNO MATRICULADO **Unidade de Medida : ALUNO**

DETALHAMENTO DO PRODUTO: ALUNO REGULARMENTE MATRICULADO NOS CURSOS DE GRADUAÇÃO DA UNIMONTES.

PÚBLICO ALVO: ESTUDANTES DA UNIVERSIDADE

FINALIDADE: PROPICIAR A FORMAÇÃO DE PROFISSIONAIS COM PADRÕES DE EXCELÊNCIA NAS ATIVIDADES DE ENSINO, PESQUISA CIENTÍFICA E DE EXTENSÃO.

Territórios	Físico			Orçamentário		
	Programado PPAG	Executado Jan/Dez	%	Programado PPAG	Executado Jan/Dez	%
Central	66	62	93,94	17.749,00	4.447,68	25,06
Médio e Baixo Jequitinhonha	236	233	98,73	50.972,00	26.989,00	52,95
Multiterritorial	0	0	-	785.000,00	0,00	0,00
Noroeste	339	390	115,04	91.164,00	47.582,65	52,19
Norte	7.759	8.325	107,29	2.086.551,00	6.863.433,38	328,94
Total	8.400	9.010	107,26	3.031.436,00	6.942.452,71	229,02

RELATÓRIO INSTITUCIONAL DE MONITORAMENTO - PROGRAMAS SOCIAIS
DEMONSTRATIVO DE EXECUÇÃO FÍSICA E FINANCEIRA - JAN A DEZ
DESENVOLVIMENTO PRODUTIVO, CIENTÍFICO E TECNOLÓGICO

AÇÃO : 4215 - FORTALECIMENTO DA PÓS GRADUAÇÃO STRICTO SENSU

Ação de Acompanhamento Geral

Produto : ALUNO MATRICULADO **Unidade de Medida : ALUNO**

DETALHAMENTO DO PRODUTO: ALUNOS REGULARMENTE MATRICULADO NOS CURSOS DE PÓS-GRADUAÇÃO DA UNIMONTES

PÚBLICO ALVO: ALUNOS

FINALIDADE: EXPANDIR E CONSOLIDAR OS PROGRAMAS DE PÓS-GRADUAÇÃO STRICTO SENSU, BUSCANDO O AVANÇO NA AVALIAÇÃO DOS PROGRAMAS E MELHORIA PERMANENTE DA INFRA-ESTRUTURA NECESSÁRIA A PRODUÇÃO CIENTÍFICA E TECNOLÓGICA

Territórios	Físico			Orçamentário		
	Programado PPAG	Executado Jan/Dez	%	Programado PPAG	Executado Jan/Dez	%
Norte	520	766	147,31	960.086,00	592.337,45	61,70
Total	520	766	147,31	960.086,00	592.337,45	61,70

AÇÃO : 4216 - POLÍTICAS DE ASSISTÊNCIA ESTUDANTIL

Ação de Acompanhamento Geral

Ação com meta física não cumulativa

Produto : ALUNO BENEFICIADO **Unidade de Medida : ALUNO**

DETALHAMENTO DO PRODUTO: ALUNOS CONTEMPLADOS NOS PROGRAMAS DE ASSISTÊNCIA QUE CONTRIBUAM PARA PERMANÊNCIA NOS CURSOS OFERECIDOS PELA UNIVERSIDADE.

PÚBLICO ALVO: ALUNOS

FINALIDADE: AMPLIAR AS CONDIÇÕES DE ACESSO E PERMANÊNCIA NOS CURSOS DE GRADUAÇÃO E PÓS-GRADUAÇÃO E MELHORAR O DESEMPENHO ACADÊMICO.

Territórios	Físico			Orçamentário		
	Programado PPAG	Executado Jan/Dez	%	Programado PPAG	Executado Jan/Dez	%
Central	3	0	0,00	11.094,00	0,00	0,00
Médio e Baixo Jequitinhonha	4	17	425,00	7.396,00	25.617,44	346,37
Multiterritorial	0	0	-	2.300.000,00	0,00	0,00
Noroeste	5	23	460,00	14.792,00	35.554,96	240,37
Norte	3.988	4.499	112,81	7.362.878,00	7.696.214,18	104,53
Total	4.000	4.539	113,48	9.696.160,00	7.757.386,58	80,00

AÇÃO : 4219 - AMPLIAÇÃO E ATUALIZAÇÃO DO ACERVO DA BIBLIOTECA

Ação de Acompanhamento Geral

Produto : TÍTULO ADQUIRIDO **Unidade de Medida : TÍTULO**

DETALHAMENTO DO PRODUTO: LIVROS, PERIÓDICOS E PUBLICAÇÕES DE OUTRAS MÍDIAS DE NATUREZA TÉCNICA E CIENTÍFICA.

PÚBLICO ALVO: COMUNIDADE, PROFESSORES, SERVIDORES UNIVERSITÁRIOS, ALUNOS, UNIVERSIDADE DO ESTADO DE MINAS GERAIS - UEMG E UNIVERSIDADE ESTADUAL DE MONTES CLAROS - UNIMONTES

FINALIDADE: FINANCIAR A AQUISIÇÃO DE MATERIAIS BIBLIOGRÁFICOS, VISANDO A ATUALIZAÇÃO E AMPLIAÇÃO DO ACERVO DE BIBLIOTECAS PARA OFERECER SUPORTE ADEQUADO ÀS ATIVIDADES DE ENSINO, PESQUISA E EXTENSÃO.

Territórios	Físico			Orçamentário		
	Programado PPAG	Executado Jan/Dez	%	Programado PPAG	Executado Jan/Dez	%
Central	40	0	0,00	645,00	0,00	0,00
Médio e Baixo Jequitinhonha	85	43	50,59	1.371,00	431,88	31,50
Multiterritorial	0	0	-	215.000,00	0,00	0,00
Noroeste	80	37	46,25	1.290,00	13.388,57	1.037,87
Norte	1.870	175	9,36	30.160,00	18.862,75	62,54
Total	2.075	255	12,29	248.466,00	32.683,20	13,15

RELATÓRIO INSTITUCIONAL DE MONITORAMENTO - PROGRAMAS SOCIAIS
DEMONSTRATIVO DE EXECUÇÃO FÍSICA E FINANCEIRA - JAN A DEZ
DESENVOLVIMENTO PRODUTIVO, CIENTÍFICO E TECNOLÓGICO

PROGRAMA : 046 - REGULARIZAÇÃO FUNDIÁRIA E ACESSO A TERRA

Programa Multissetorial

UNIDADE RESPONSÁVEL : 1641 - SECRETARIA DE ESTADO DE DESENVOLVIMENTO AGRÁRIO

OBJETIVO DO PROGRAMA : REDUZIR AS DESIGUALDADES SOCIAIS POR MEIO DE AÇÕES VOLTADAS À REGULARIZAÇÃO FUNDIÁRIA E ACESSO AO CRÉDITO.

Territórios	Orçamentário		
	Programado PPAG	Executado Jan/Dez	%
Alto Jequitinhonha	1.057.500,00	20.206,11	1,91
Mata	0,00	1.492,50	-
Médio e Baixo Jequitinhonha	0,00	2.202.826,81	-
Metropolitano	337.900,00	832.793,08	246,46
Mucuri	393.600,00	1.310,20	0,33
Multiterritorial	231.000,00	4.342.695,03	1.879,95
Noroeste	5.000,00	1.702,50	34,05
Norte	1.387.500,00	286.405,73	20,64
Oeste	0,00	45.871,50	-
Sul	0,00	66.595.658,26	-
Triângulo Norte	1.000,00	0,00	0,00
Triângulo Sul	0,00	5.952,17	-
Vale do Aço	0,00	243,50	-
Vale do Rio Doce	0,00	3.607,50	-
Vertentes	115.500,00	325,00	0,28
Total	3.529.000,00	74.341.089,89	2.106,58

AÇÕES DO PROGRAMA POR UNIDADE ORÇAMENTÁRIA

1471 - SECRETARIA DE ESTADO DE CIDADES E DE INTEGRAÇÃO REGIONAL

AÇÃO : 4549 - REGULARIZAÇÃO FUNDIÁRIA URBANA PLENA

Ações de Acompanhamento Intensivo

Produto : IMÓVEL DESTINADO

Unidade de Medida : UNIDADE

DETALHAMENTO DO PRODUTO: TERRENO OCUPADO POR POSSEIRO OU SOLICITADO POR DETERMINADO ENTE PARA ATENDIMENTO DE INTERESSE PÚBLICO DEVIDAMENTE DESTINADO.

PÚBLICO ALVO: OCUPANTES DE ÁREAS URBANAS IRREGULARES

FINALIDADE: PROMOVER A REGULARIZAÇÃO FUNDIÁRIA URBANA EM CONSONÂNCIA COM O PRINCÍPIO DA FUNÇÃO SOCIAL DA PROPRIEDADE.

Territórios	Físico			Orçamentário		
	Programado PPAG	Executado Jan/Dez	%	Programado PPAG	Executado Jan/Dez	%
Alto Jequitinhonha	0	1	-	0,00	0,00	-
Mata	0	1	-	0,00	1.492,50	-
Médio e Baixo Jequitinhonha	0	0	-	0,00	122.424,10	-
Metropolitano	225	2	0,89	337.900,00	286.020,84	84,65
Mucuri	11	0	0,00	49.100,00	1.267,50	2,58
Multiterritorial	76	0	0,00	13.000,00	0,00	0,00
Noroeste	0	0	-	0,00	552,50	-
Norte	400	0	0,00	600.000,00	268.250,13	44,71
Oeste	0	0	-	0,00	45.871,50	-
Sul	0	0	-	0,00	1.197,50	-
Triângulo Sul	0	0	-	0,00	5.952,17	-
Vale do Aço	0	0	-	0,00	243,50	-
Vale do Rio Doce	0	6	-	0,00	3.607,50	-
Vertentes	0	0	-	0,00	325,00	-
Total	712	10	1,40	1.000.000,00	737.204,74	73,72

RELATÓRIO INSTITUCIONAL DE MONITORAMENTO - PROGRAMAS SOCIAIS
DEMONSTRATIVO DE EXECUÇÃO FÍSICA E FINANCEIRA - JAN A DEZ
DESENVOLVIMENTO PRODUTIVO, CIENTÍFICO E TECNOLÓGICO

1.641 - SECRETARIA DE ESTADO DE DESENVOLVIMENTO AGRÁRIO

AÇÃO : 4106 - DESTINAÇÃO DE IMÓVEIS RURAIS DEVOLUTOS

Ações de Acompanhamento Intensivo

Produto : PROCESSO FINALIZADO **Unidade de Medida : PROCESSO**

DETALHAMENTO DO PRODUTO: PROCESSOS ADMINISTRATIVOS DE ALIENAÇÃO OU CONCESSÃO DE TERRAS DEVOLUTAS RURAIS FINALIZADOS.

PÚBLICO ALVO: TRABALHADORES RURAIS SEM TERRA; POVOS E COMUNIDADES TRADICIONAIS; AGRICULTORES FAMILIARES; ATINGIDOS POR BARRAGENS E GRANDES EMPREENDIMENTOS; ÓRGÃOS MUNICIPAIS, ESTADUAIS E FEDERAIS

FINALIDADE: PROMOVER A INCLUSÃO SOCIAL, O FORTALECIMENTO DA AGRICULTURA E A DIMINUIÇÃO DO ÊXODO RURAL, EFETIVANDO A POLÍTICA DE REGULARIZAÇÃO FUNDIÁRIA RURAL POR MEIO DA ALIENAÇÃO OU CONCESSÃO DE TERRAS DEVOLUTAS, GARANTINDO A PROPRIEDADE AOS BENEFICIÁRIOS.

Territórios	Físico			Orçamentário		
	Programado PPAG	Executado Jan/Dez	%	Programado PPAG	Executado Jan/Dez	%
Alto Jequitinhonha	530	210	39,62	1.057.500,00	20.206,11	1,91
Médio e Baixo Jequitinhonha	0	950	-	0,00	2.374,01	-
Metropolitano	0	0	-	0,00	432.625,09	-
Mucuri	170	199	117,06	344.500,00	42,70	0,01
Multiterritorial	0	0	-	0,00	2.960.869,53	-
Noroeste	0	414	-	0,00	1.150,00	-
Norte	390	908	232,82	782.500,00	15.967,10	2,04
Vertentes	60	0	0,00	115.500,00	0,00	0,00
Total	1.150	2.681	233,13	2.300.000,00	3.433.234,54	149,27

AÇÃO : 4107 - DISCRIMINAÇÃO, DESAPROPRIAÇÃO, ARRECADAÇÃO DE TERRAS E GESTÃO DOS ARRENDAMENTOS

Ações de Acompanhamento Intensivo

Produto : PROCESSO INICIADO **Unidade de Medida : PROCESSO**

DETALHAMENTO DO PRODUTO: PROCESSOS DISCRIMINATÓRIOS INSTAURADOS POR MEIO DE RESOLUÇÃO PUBLICADA PELA SECRETARIA DE ESTADO DE DESENVOLVIMENTO AGRÁRIO.

PÚBLICO ALVO: TRABALHADORES RURAIS SEM TERRA; POVOS E COMUNIDADES TRADICIONAIS; AGRICULTORES FAMILIARES; ATINGIDOS POR BARRAGENS E GRANDES EMPREENDIMENTOS; ÓRGÃOS MUNICIPAIS, ESTADUAIS E FEDERAIS

FINALIDADE: PROPORCIONAR À SOCIEDADE UMA MELHOR DISTRIBUIÇÃO DA TERRA, FORTALECIMENTO DA AGRICULTURA FAMILIAR E PRESERVAÇÃO AMBIENTAL, POR MEIO DA ARRECADAÇÃO DE TERRAS E GESTÃO DOS ARRENDAMENTOS.

Territórios	Físico			Orçamentário		
	Programado PPAG	Executado Jan/Dez	%	Programado PPAG	Executado Jan/Dez	%
Médio e Baixo Jequitinhonha	0	1	-	0,00	2.078.028,70	-
Metropolitano	0	0	-	0,00	114.147,15	-
Multiterritorial	10	15	150,00	118.000,00	0,00	0,00
Sul	0	0	-	0,00	66.594.460,76	-
Total	10	16	160,00	118.000,00	68.786.636,61	58.293,76

RELATÓRIO INSTITUCIONAL DE MONITORAMENTO - PROGRAMAS SOCIAIS
DEMONSTRATIVO DE EXECUÇÃO FÍSICA E FINANCEIRA - JAN A DEZ
DESENVOLVIMENTO PRODUTIVO, CIENTÍFICO E TECNOLÓGICO

AÇÃO : 4109 - MEDIAÇÃO DE CONFLITOS AGRÁRIOS RURAIS COLETIVOS

Ação de Acompanhamento Geral

Produto : ACORDO CELEBRADO **Unidade de Medida : ACORDO**

DETALHAMENTO DO PRODUTO: ACORDOS CELEBRADOS PARA DESOCUPAÇÃO OU MANUTENÇÃO DA OCUPAÇÃO, POR MEIO DE MEDIAÇÃO DE CONFLITOS AGRÁRIOS VISANDO PACIFICAÇÃO NO MEIO RURAL.

PÚBLICO ALVO: TRABALHADORES RURAIS SEM TERRA; POVOS E COMUNIDADES TRADICIONAIS; AGRICULTORES FAMILIARES; ATINGIDOS POR BARRAGENS E GRANDES EMPREENDIMENTOS; ÓRGÃOS MUNICIPAIS, ESTADUAIS E FEDERAIS

FINALIDADE: PROMOVER A CIDADANIA, A GARANTIA DE DIREITOS SOCIAIS E UM AMBIENTE PACÍFICO NO CAMPO.

Territórios	Físico			Orçamentário		
	Programado PPAG	Executado Jan/Dez	%	Programado PPAG	Executado Jan/Dez	%
Multiterritorial	20	74	370,00	100.000,00	1.381.825,50	1.381,83
Norte	0	2	-	0,00	2.188,50	-
Total	20	76	380,00	100.000,00	1.384.014,00	1.384,01

AÇÃO : 4112 - CRÉDITO FUNDIÁRIO RURAL

Ação de Acompanhamento Geral

Produto : PROPOSTA APROVADA **Unidade de Medida : PROPOSTA**

DETALHAMENTO DO PRODUTO: FAMÍLIA COM PROPOSTA DE SOLICITAÇÃO DE CRÉDITO RURAL APROVADA NO CONSELHO ESTADUAL DE DESENVOLVIMENTO RURAL SUSTENTÁVEL (CEDRAF-MG)

PÚBLICO ALVO: TRABALHADORES RURAIS, FILHOS DE AGRICULTORES FAMILIARES OU ESTUDANTE DE ESCOLAS AGROTÉCNICAS, COM RENDA FAMILIAR ANUAL DE ATÉ R\$ 15 MIL, PATRIMÔNIO DE ATÉ R\$ 30 MIL E MAIS DE 5 ANOS DE EXPERIÊNCIA RURAL NOS ÚLTIMOS 15 ANOS

FINALIDADE: CONTRIBUIR PARA A AUTONOMIA PRODUTIVA DOS TRABALHADORES RURAIS SEM TERRA OU COM POUCA TERRA POR MEIO DO REPASSE DE RECURSOS DO PROGRAMA NACIONAL DE CRÉDITO FUNDIÁRIO (PNCF).

Territórios	Físico			Orçamentário		
	Programado PPAG	Executado Jan/Dez	%	Programado PPAG	Executado Jan/Dez	%
Noroeste	50	0	0,00	5.000,00	0,00	0,00
Norte	50	0	0,00	5.000,00	0,00	0,00
Triângulo Norte	10	0	0,00	1.000,00	0,00	0,00
Total	110	0	0,00	11.000,00	0,00	0,00

RELATÓRIO INSTITUCIONAL DE MONITORAMENTO - PROGRAMAS SOCIAIS
DEMONSTRATIVO DE EXECUÇÃO FÍSICA E FINANCEIRA - JAN A DEZ
DESENVOLVIMENTO PRODUTIVO, CIENTÍFICO E TECNOLÓGICO

PROGRAMA : 053 - ALÉM DA PORTEIRA

Programa Unissetorial

UNIDADE RESPONSÁVEL : 1231 - SECRETARIA DE ESTADO DE AGRICULTURA, PECUÁRIA E ABASTECIMENTO

OBJETIVO DO PROGRAMA : AMPLIAR A INSERÇÃO COMPETITIVA NOS MERCADOS, ATRAVÉS DA GERAÇÃO DE INFORMAÇÕES ESTRATÉGICAS, DA VERTICALIZAÇÃO DAS CADEIAS PRODUTIVAS E DE AÇÕES DE PROMOÇÃO DOS PRODUTOS MINEIROS.

Territórios	Orçamentário		
	Programado PPAG	Executado Jan/Dez	%
Alto Jequitinhonha	0,00	307,50	-
Caparaó	0,00	495,00	-
Mata	0,00	50.997,50	-
Metropolitano	150.000,00	1.229.728,83	819,82
Multiterritorial	6.247.499,00	0,00	0,00
Noroeste	0,00	632,50	-
Norte	0,00	60.000,00	-
Oeste	0,00	40.162,50	-
Sudoeste	0,00	5.818,00	-
Sul	0,00	382,50	-
Triângulo Norte	0,00	2.627,00	-
Triângulo Sul	0,00	1.932,00	-
Vale do Aço	0,00	0,00	-
Vertentes	0,00	111.211,15	-
Total	6.397.499,00	1.504.294,48	23,51

AÇÕES DO PROGRAMA POR UNIDADE ORÇAMENTÁRIA

1231 - SECRETARIA DE ESTADO DE AGRICULTURA, PECUÁRIA E ABASTECIMENTO

AÇÃO : 4036 - QUEIJO MINAS ARTESANAL

Ação de Acompanhamento Geral

Produto : AÇÃO COORDENADA E INTEGRADA REALIZADA

Unidade de Medida : PROPRIEDADE

DETALHAMENTO DO PRODUTO: AÇÃO CRIADA PELA EMENDA PPAG Nº 16.

PÚBLICO ALVO: PRODUTORES RURAIS E AGROINDÚSTRIAS

FINALIDADE: APOIAR A REGULARIZAÇÃO DE PROPRIEDADES DE PRODUTORES DO QUEIJO MINAS ARTESANAL DAS MICRORREGIÕES CARACTERIZADAS, PROMOVENDO O RECONHECIMENTO DO SABOR E DO SEU MODO DE PRODUÇÃO, E PROPICIAR UM ALIMENTO SEGURO AO CONSUMIDOR.

Territórios	Físico			Orçamentário		
	Programado PPAG	Executado Jan/Dez	%	Programado PPAG	Executado Jan/Dez	%
Multiterritorial	1	0	0,00	1.000,00	0,00	0,00
Total	1	0	0,00	1.000,00	0,00	0,00

RELATÓRIO INSTITUCIONAL DE MONITORAMENTO - PROGRAMAS SOCIAIS
DEMONSTRATIVO DE EXECUÇÃO FÍSICA E FINANCEIRA - JAN A DEZ
DESENVOLVIMENTO PRODUTIVO, CIENTÍFICO E TECNOLÓGICO

AÇÃO : 4118 - INTELIGÊNCIA COMPETITIVA DO AGRONEGÓCIO MINEIRO

Ações de Acompanhamento Geral

Produto : PUBLICAÇÃO REALIZADA **Unidade de Medida : PUBLICAÇÃO**

DETALHAMENTO DO PRODUTO: RELATÓRIOS A RESPEITO DO CENÁRIO DO AGRONEGÓCIO ESTADUAL, NACIONAL E MUNDIAL. ESSES DOCUMENTOS SÃO DISPONIBILIZADOS ATRAVÉS DA PLATAFORMA WEB, DA MAILING LIST DA SEAPA E PUBLICAÇÕES IMPRESSAS.

PÚBLICO ALVO: FEDERAÇÕES, ÓRGÃOS E ENTIDADES ESTADUAIS VINCULADAS AO SETOR AGRICULTURA, UNIVERSIDADES, ESTUDANTES, PRODUTORES E ASSOCIAÇÕES DE PRODUTORES

FINALIDADE: DISPONIBILIZAR DADOS E INFORMAÇÕES ESTRATÉGICAS QUE SUBSIDIEM A FORMULAÇÃO E A IMPLEMENTAÇÃO DE POLÍTICAS PÚBLICAS VOLTADAS AO DESENVOLVIMENTO DO AGRONEGÓCIO, CONTRIBUINDO PARA A TOMADA DE DECISÕES DOS AGENTES DA CADEIA PRODUTIVA

Territórios	Físico			Orçamentário		
	Programado PPAG	Executado Jan/Dez	%	Programado PPAG	Executado Jan/Dez	%
Metropolitano	0	548	-	0,00	122.427,60	-
Multiterritorial	548	0	0,00	146.499,00	0,00	0,00
Total	548	548	100,00	146.499,00	122.427,60	83,57

AÇÃO : 4119 - FORTALECIMENTO DO SETOR AGROINDUSTRIAL

Ações de Acompanhamento Intensivo

Produto : INICIATIVA REALIZADA **Unidade de Medida : INICIATIVA**

DETALHAMENTO DO PRODUTO: INICIATIVAS REALIZADAS PARA: CAPACITAÇÃO DE TRABALHADORES E PRODUTORES AGROINDUSTRIAIS EM TEMAS RELACIONADOS AO SETOR; CAPACITAÇÃO DE TÉCNICOS ENVOLVIDOS NO TRABALHO COM AGROINDÚSTRIA; INCENTIVO PARA REGULARIZAÇÃO DE AGROINDÚSTRIAS; GESTÃO E/OU DESENVOLVIMENTO DE AGROINDÚSTRIAS; PROMOÇÃO DO CONSUMO CONSCIENTE; DISSEMINAÇÃO DO CONHECIMENTO SOBRE AGROINDÚSTRIAS; ADEQUAÇÃO E MODERNIZAÇÃO DE UNIDADES DE BENEFICIAMENTO.

PÚBLICO ALVO: EMPRESÁRIOS, PRODUTORES E TRABALHADORES DO SETOR AGROINDUSTRIAL MINEIRO

FINALIDADE: FORTALECER E AMPLIAR O PARQUE AGROINDUSTRIAL MINEIRO, GERANDO VANTAGENS PARA OS ELOS DA CADEIA PRODUTIVA ESTADUAL, EMPREGO E RENDA; INVESTIR NA QUALIDADE DO ALIMENTO, NO ABASTECIMENTO E NA SEGURANÇA DO ALIMENTO; INVESTIR NA INFRAESTRUTURA DAS CADEIAS AGROPECUÁRIAS, NA PRODUÇÃO E PROCESSAMENTO DE INSUMOS; E PROMOVER A EDUCAÇÃO SANITÁRIA E O CONSUMO CONSCIENTE.

Territórios	Físico			Orçamentário		
	Programado PPAG	Executado Jan/Dez	%	Programado PPAG	Executado Jan/Dez	%
Alto Jequitinhonha	0	0	-	0,00	307,50	-
Caparaó	0	2	-	0,00	495,00	-
Mata	0	2	-	0,00	997,50	-
Metropolitano	50	22	44,00	150.000,00	24.216,95	16,14
Multiterritorial	0	0	-	4.900.000,00	0,00	0,00
Noroeste	0	2	-	0,00	632,50	-
Oeste	0	3	-	0,00	162,50	-
Sudoeste	0	2	-	0,00	5.818,00	-
Sul	0	1	-	0,00	382,50	-
Triângulo Norte	0	3	-	0,00	2.627,00	-
Triângulo Sul	0	1	-	0,00	1.932,00	-
Vale do Aço	0	1	-	0,00	0,00	-
Vertentes	0	1	-	0,00	11.211,15	-
Total	50	40	80,00	5.050.000,00	48.782,60	0,97

RELATÓRIO INSTITUCIONAL DE MONITORAMENTO - PROGRAMAS SOCIAIS
DEMONSTRATIVO DE EXECUÇÃO FÍSICA E FINANCEIRA - JAN A DEZ
DESENVOLVIMENTO PRODUTIVO, CIENTÍFICO E TECNOLÓGICO

AÇÃO : 4120 - PROMOÇÃO DO AGRONEGÓCIO MINEIRO

Ação de Acompanhamento Geral

Produto : **EVENTO REALIZADO** Unidade de Medida : **EVENTO**

DETALHAMENTO DO PRODUTO: EVENTO ANUAL, EXPOSIÇÃO AGROPECUÁRIA ESTADUAL, PROMOVIDO PELA SEAPA E SEUS PARCEIROS, DIVULGAÇÃO DOS PRODUTOS DA AGROPECUÁRIA NAS FEIRAS NACIONAIS E INTERNACIONAIS, ESTABELECIMENTO DE PARCERIAS COM ENTIDADES E ORGANIZAÇÕES, VISANDO A PROMOÇÃO DOS PRODUTOS, MARCAS E SERVIÇOS DO AGRONEGÓCIO, APOIO E PARTICIPAÇÃO NAS EXPOSIÇÕES DO INTERIOR DO ESTADO, COMO EXEMPLO: EXPOSIÇÃO AGROPECUÁRIA DE UBERABA – EXPOZEBU; EXPOSIÇÃO AGROPECUÁRIA DE CURVELO; EXPOSIÇÃO AGROPECUÁRIA DE MONTES CLAROS; SUPERLEITE DE POMPEU; MEGALEITE; EXPOSIÇÃO AGROPECUÁRIA DE GOVERNADOR VALADARES; SEMANA DO FAZENDEIRO EM VIÇOSA; CÂMARU - EXPOSIÇÃO DE UBERLÂNDIA; SIMPÓSIO DO CAFÉ – MANHUAÇU; SEMANA INTERNACIONAL DO CAFÉ – SIC; SEMANA DO LATICINISTA EM JUIZ DE FORA E EXPOCAFÉ EM TRÊS PONTAS.

PÚBLICO ALVO: PRODUTORES RURAIS, SUAS ORGANIZAÇÕES E DEMAIS AGENTES INTEGRANTES DO AGRONEGÓCIO MINEIRO E SUAS ENTIDADES

FINALIDADE: INCENTIVAR E REALIZAR AÇÕES E EVENTOS QUE DIVULGUEM, PROMOVAM E ABRAM OPORTUNIDADES PARA OS PRODUTOS DO SEGMENTO AGROPECUÁRIO MINEIRO

Territórios	Físico			Orçamentário		
	Programado PPAG	Executado Jan/Dez	%	Programado PPAG	Executado Jan/Dez	%
Mata	0	0	-	0,00	50.000,00	-
Metropolitano	0	1	-	0,00	1.083.084,28	-
Multiterritorial	9	0	0,00	1.200.000,00	0,00	0,00
Norte	0	0	-	0,00	60.000,00	-
Oeste	0	0	-	0,00	40.000,00	-
Vertentes	0	0	-	0,00	100.000,00	-
Total	9	1	11,11	1.200.000,00	1.333.084,28	111,09

PROGRAMA : 055 - CERTIFICA MINAS CAFÉ

Programa Multissetorial

UNIDADE RESPONSÁVEL : 1231 - SECRETARIA DE ESTADO DE AGRICULTURA, PECUÁRIA E ABASTECIMENTO

OBJETIVO DO PROGRAMA : AMPLIAR A INSERÇÃO COMPETITIVA DA PRODUÇÃO MINEIRA DE CAFÉ NOS MERCADOS NACIONAL E INTERNACIONAL.

Territórios	Orçamentário		
	Programado PPAG	Executado Jan/Dez	%
Alto Jequitinhonha	3.056,00	0,00	0,00
Caparaó	4.555,00	12.122,08	266,13
Central	2.941,00	4.035,00	137,20
Mata	4.037,00	3.512,50	87,01
Médio e Baixo Jequitinhonha	2.941,00	2.458,04	83,58
Metropolitano	2.941,00	102.017,73	3.468,81
Mucuri	2.941,00	0,00	0,00
Multiterritorial	150.000,00	0,00	0,00
Noroeste	4.498,00	12.083,05	268,63
Norte	3.056,00	11.438,15	374,29
Oeste	2.941,00	36.308,78	1.234,57
Sudoeste	6.517,00	110.829,22	1.700,62
Sul	8.658,00	130.541,19	1.507,75
Triângulo Norte	3.344,00	1.080,00	32,30
Triângulo Sul	3.402,00	0,00	0,00
Vale do Aço	3.287,00	709,00	21,57
Vale do Rio Doce	2.941,00	10.875,82	369,80
Vertentes	2.944,00	0,00	0,00
Total	215.000,00	438.010,56	203,73

AÇÕES DO PROGRAMA POR UNIDADE ORÇAMENTÁRIA

1231 - SECRETARIA DE ESTADO DE AGRICULTURA, PECUÁRIA E ABASTECIMENTO

AÇÃO : 4121 - COORDENAÇÃO, EXPANSÃO E INTERNACIONALIZAÇÃO DO CERTIFICA MINAS CAFÉ - CMC

Ações de Acompanhamento Intensivo

Ação com meta física não cumulativa

Produto : PROGRAMA COORDENADO

Unidade de Medida : PROGRAMA

DETALHAMENTO DO PRODUTO: MONITORAMENTO DAS AÇÕES DO CMC; ARTICULAÇÃO PARA PROMOÇÃO DA MARCA CMC NOS MERCADOS INTERNO E EXTERNO.

PÚBLICO ALVO: CAFEICULTORES

FINALIDADE: COORDENAR O CERTIFICA MINAS CAFÉ (CMC), AUMENTAR O ALCANCE QUANTITATIVO (NÚMERO DE PROPRIEDADES CERTIFICADAS) E ABRIR MERCADOS, NO BRASIL E NO EXTERIOR, PARA O PRODUTO CERTIFICADO SOB ESSE SELO .

Territórios	Físico			Orçamentário		
	Programado PPAG	Executado Jan/Dez	%	Programado PPAG	Executado Jan/Dez	%
Caparaó	0	0	-	0,00	304,50	-
Metropolitano	0	1	-	0,00	32.196,14	-
Multiterritorial	1	0	0,00	150.000,00	0,00	0,00
Norte	0	0	-	0,00	4.062,50	-
Sudoeste	0	0	-	0,00	689,32	-
Sul	0	0	-	0,00	16.199,58	-
Vale do Aço	0	0	-	0,00	709,00	-
Vale do Rio Doce	0	0	-	0,00	202,50	-
Total	1	1	100,00	150.000,00	54.363,54	36,24

2371 - INSTITUTO MINEIRO DE AGROPECUÁRIA

AÇÃO : 4677 - CERTIFICAÇÃO DE PROPRIEDADES INSCRITAS NO PROGRAMA CERTIFICA MINAS CAFÉ

Ações de Acompanhamento Intensivo

Produto : PROPRIEDADE CERTIFICADA

Unidade de Medida : PROPRIEDADE

DETALHAMENTO DO PRODUTO: PROPRIEDADE PRODUTORA DE CAFÉ CERTIFICADA

PÚBLICO ALVO: PRODUTORES RURAIS DO ESTADO DE MINAS GERAIS

FINALIDADE: VIABILIZAR A INSERÇÃO DOS PRODUTORES DE CAFÉ DO ESTADO DE MINAS GERAIS NOS MERCADOS NACIONAIS E INTERNACIONAIS DE PRODUTOS CERTIFICADOS E RASTREADOS.

Territórios	Físico			Orçamentário		
	Programado PPAG	Executado Jan/Dez	%	Programado PPAG	Executado Jan/Dez	%
Alto Jequitinhonha	96	0	0,00	2.941,00	0,00	0,00
Caparaó	94	129	137,23	2.941,00	11.817,58	401,82
Central	94	0	0,00	2.941,00	4.035,00	137,20
Mata	94	36	38,30	2.941,00	3.512,50	119,43
Médio e Baixo Jequitinhonha	94	0	0,00	2.941,00	2.458,04	83,58
Metropolitano	94	0	0,00	2.941,00	54.897,00	1.866,61
Mucuri	94	0	0,00	2.941,00	0,00	0,00
Noroeste	94	76	80,85	2.941,00	12.083,05	410,85
Norte	94	18	19,15	2.941,00	7.375,65	250,79
Oeste	94	196	208,51	2.941,00	24.589,50	836,09
Sudoeste	94	318	338,30	2.941,00	9.989,50	339,66
Sul	94	348	370,21	2.941,00	31.652,48	1.076,25
Triângulo Norte	94	98	104,26	2.941,00	1.080,00	36,72
Triângulo Sul	94	3	3,19	2.941,00	0,00	0,00
Vale do Aço	94	0	0,00	2.941,00	0,00	0,00
Vale do Rio Doce	94	22	23,40	2.941,00	10.673,32	362,91
Vertentes	94	0	0,00	2.944,00	0,00	0,00
Total	1.600	1.244	77,75	50.000,00	174.163,62	348,33

RELATÓRIO INSTITUCIONAL DE MONITORAMENTO - PROGRAMAS SOCIAIS
DEMONSTRATIVO DE EXECUÇÃO FÍSICA E FINANCEIRA - JAN A DEZ
DESENVOLVIMENTO PRODUTIVO, CIENTÍFICO E TECNOLÓGICO

3041 - EMPRESA DE ASSISTÊNCIA TÉCNICA E EXTENSÃO RURAL DO ESTADO DE MINAS GERAIS

AÇÃO : 4180 - ASSISTÊNCIA TÉCNICA PARA CERTIFICAÇÃO DO CAFÉ - EMATER-MG

Ação de Acompanhamento Geral

Produto : PROPRIEDADE DE CAFÉ ASSISTIDA

Unidade de Medida : PROPRIEDADE

DETALHAMENTO DO PRODUTO: REALIZAÇÃO DE VISITAS DE ASSISTÊNCIA TÉCNICA, EVENTOS DE ORIENTAÇÃO DOS PRODUTORES NO PROCESSO DE ADEQUAÇÃO E MANUTENÇÃO DAS PROPRIEDADES DE ACORDO COM CRITÉRIOS EXIGIDOS.

PÚBLICO ALVO: CAFEICULTORES

FINALIDADE: IDENTIFICAR AS PROPRIEDADES PRODUTORAS DE CAFÉ, INCLUSIVE ORGANICO, VISANDO A RASTREABILIDADE, MANUTENÇÃO E MELHORIA DA QUALIDADE COMO INSTRUMENTO DE VALORIZAÇÃO DOS CAFÉS MINEIROS; MANUTENÇÃO E CONQUISTA DE NOVOS MERCADOS POR MEIO DA QUALIDADE E AMPLIAÇÃO DOS EMPREGOS GERADOS E APRIMORAMENTO DO ATENDIMENTO, MANUTENÇÃO E RECUPERAÇÃO DAS APPS, RESERVAS LEGAIS E MANEJO ADEQUADO DO SOLO.

Territórios	Físico			Orçamentário		
	Programado PPAG	Executado Jan/Dez	%	Programado PPAG	Executado Jan/Dez	%
Alto Jequitinhonha	12	0	0,00	115,00	0,00	0,00
Caparaó	173	0	0,00	1.614,00	0,00	0,00
Mata	117	0	0,00	1.096,00	0,00	0,00
Metropolitano	0	0	-	0,00	14.924,59	-
Noroeste	166	0	0,00	1.557,00	0,00	0,00
Norte	11	0	0,00	115,00	0,00	0,00
Oeste	0	557	-	0,00	11.719,28	-
Sudoeste	382	4.760	1.246,07	3.576,00	100.150,40	2.800,63
Sul	610	3.929	644,10	5.717,00	82.689,13	1.446,37
Triângulo Norte	43	0	0,00	403,00	0,00	0,00
Triângulo Sul	49	0	0,00	461,00	0,00	0,00
Vale do Aço	37	0	0,00	346,00	0,00	0,00
Total	1.600	9.246	577,88	15.000,00	209.483,40	1.396,56

RELATÓRIO INSTITUCIONAL DE MONITORAMENTO - PROGRAMAS SOCIAIS
DEMONSTRATIVO DE EXECUÇÃO FÍSICA E FINANCEIRA - JAN A DEZ
DESENVOLVIMENTO PRODUTIVO, CIENTÍFICO E TECNOLÓGICO

PROGRAMA : 057 - MINAS PECUÁRIA

Programa Multissetorial

UNIDADE RESPONSÁVEL : 1231 - SECRETARIA DE ESTADO DE AGRICULTURA, PECUÁRIA E ABASTECIMENTO

OBJETIVO DO PROGRAMA : PROPORCIONAR AOS PRODUTORES RURAIS MEIOS E CONDIÇÕES PARA APROPRIAREM-SE DE TECNOLOGIAS E DE ESTRATÉGIAS DE GESTÃO, PARA QUE POSSAM ESTABELECEER UM SISTEMA DE PRODUÇÃO SUSTENTÁVEL E COMPETITIVO, AMPLIAR A RENDA E, VIA DE CONSEQUÊNCIA, MELHORAR A QUALIDADE DE VIDA DA SUA FAMÍLIA.

Territórios	Orçamentário		
	Programado PPAG	Executado Jan/Dez	%
Alto Jequitinhonha	860,00	172,50	20,06
Caparaó	1.593,00	12.775,34	801,97
Central	633,00	0,00	0,00
Mata	1.097,00	0,00	0,00
Médio e Baixo Jequitinhonha	606,00	0,00	0,00
Metropolitano	542,00	397.411,09	73.323,08
Mucuri	644,00	29.222,31	4.537,63
Multiterritorial	250.000,00	0,00	0,00
Noroeste	852,00	0,00	0,00
Norte	4.129,00	0,00	0,00
Oeste	574,00	5.164,30	899,70
Sudoeste	768,00	488.813,42	63.647,58
Sul	1.482,00	120.444,00	8.127,13
Triângulo Norte	300,00	10.798,50	3.599,50
Triângulo Sul	402,00	0,00	0,00
Vale do Aço	309,00	0,00	0,00
Vale do Rio Doce	665,00	11.676,44	1.755,86
Vertentes	544,00	823,50	151,38
Total	266.000,00	1.077.301,40	405,00

AÇÕES DO PROGRAMA POR UNIDADE ORÇAMENTÁRIA

1231 - SECRETARIA DE ESTADO DE AGRICULTURA, PECUÁRIA E ABASTECIMENTO

AÇÃO : 4124 - DESENVOLVIMENTO DA COMPETITIVIDADE DA PECUÁRIA BOVINA

Ações de Acompanhamento Intensivo

Produto : PÚBLICO-ALVO CAPACITADO

Unidade de Medida : PESSOA

DETALHAMENTO DO PRODUTO: ENTENDE-SE POR PÚBLICO ALVO CAPACITADO OS PRODUTORES, ESTUDANTES, TÉCNICOS E EXTENSIONISTAS RURAIS DO SETOR PÚBLICO E PRIVADO QUE PARTICIPAREM DOS TREINAMENTOS ORGANIZADOS PELA SEAPA E/OU SUAS VINCULADAS E/OU INICIATIVA PRIVADA OU PÚBLICA, TENDO EM VISTA A AMPLIAÇÃO E O APRIMORAMENTO DO CONHECIMENTO TÉCNICO E CIENTÍFICO.

PÚBLICO ALVO: PRODUTORES RURAIS, TÉCNICOS DA ASSISTÊNCIA TÉCNICA E EXTENSÃO RURAL, PESQUISADORES, ESTUDANTES, SETOR PÚBLICO E PRIVADO

FINALIDADE: FOMENTAR A AMPLIAÇÃO DA COMPETITIVIDADE DA CADEIA PRODUTIVA BOVINA, POR MEIO DA ARTICULAÇÃO INSTITUCIONAL E CAPACITAÇÃO DE PRODUTORES, ESTUDANTES TÉCNICOS E EXTENSIONISTAS RURAIS DO SETOR PÚBLICO E PRIVADO, NA PERSPECTIVA DE APRIMORAMENTO DO CONHECIMENTO TÉCNICO E CIENTÍFICO APLICADO NAS PROPRIEDADES RURAIS QUE TRABALHAM COM A BOVICULTURA E DEMAIS SEGMENTOS DA CADEIA PRODUTIVA DA CARNE E DO LEITE..

Territórios	Físico			Orçamentário		
	Programado PPAG	Executado Jan/Dez	%	Programado PPAG	Executado Jan/Dez	%
Alto Jequitinhonha	0	0	-	0,00	172,50	-
Caparaó	0	45	-	0,00	12.775,34	-
Central	0	124	-	0,00	0,00	-
Metropolitano	0	160	-	0,00	397.411,09	-
Mucuri	0	30	-	0,00	29.222,31	-
Multiterritorial	500	0	0,00	250.000,00	0,00	0,00
Noroeste	0	50	-	0,00	0,00	-
Norte	0	43	-	0,00	0,00	-
Oeste	0	0	-	0,00	1.149,50	-
Sul	0	32	-	0,00	0,00	-
Triângulo Norte	0	37	-	0,00	10.798,50	-
Vale do Rio Doce	0	27	-	0,00	11.676,44	-
Vertentes	0	0	-	0,00	823,50	-
Total	500	548	109,60	250.000,00	464.029,18	185,61

RELATÓRIO INSTITUCIONAL DE MONITORAMENTO - PROGRAMAS SOCIAIS
DEMONSTRATIVO DE EXECUÇÃO FÍSICA E FINANCEIRA - JAN A DEZ
DESENVOLVIMENTO PRODUTIVO, CIENTÍFICO E TECNOLÓGICO

3041 - EMPRESA DE ASSISTÊNCIA TÉCNICA E EXTENSÃO RURAL DO ESTADO DE MINAS GERAIS

AÇÃO : 4182 - ASSISTÊNCIA TÉCNICA AOS PRODUTORES RURAIS NO PROGRAMA MINAS PECUÁRIA

Ações de Acompanhamento Intensivo

Produto : PROPRIEDADE RURAL ASSISTIDA

Unidade de Medida : PROPRIEDADE RURAL

DETALHAMENTO DO PRODUTO: SÃO CONSIDERADAS PROPRIEDADES ASSISTIDAS AQUELAS QUE ADOTAM AS TECNOLOGIAS RECOMENDADAS PELA ASSISTÊNCIA TÉCNICA E EXTENSÃO RURAL E PESQUISA ESTADUAL E QUE SE ENQUADREM NOS CRITÉRIOS ESTABELECIDOS PELO PROGRAMA MINAS PECUÁRIA PARA SERVIREM COMO UNIDADES DE REFERÊNCIA.

PÚBLICO ALVO: PRODUTORES RURAIS DO ESTADO DE MINAS GERAIS

FINALIDADE: PRESTAR ASSISTÊNCIA TÉCNICA ÀS PROPRIEDADES CADASTRADAS NO PROGRAMA MINAS PECUÁRIA, COM FOCO NO INCREMENTO DA RENDA PROVENIENTE DA MELHORIA DA QUALIDADE DA PRODUÇÃO DE LEITE E BEZERROS.

Territórios	Físico			Orçamentário		
	Programado PPAG	Executado Jan/Dez	%	Programado PPAG	Executado Jan/Dez	%
Alto Jequitinhonha	30	0	0,00	760,00	0,00	0,00
Caparaó	59	0	0,00	1.493,00	0,00	0,00
Central	13	0	0,00	333,00	0,00	0,00
Mata	50	0	0,00	997,00	0,00	0,00
Médio e Baixo Jequitinhonha	24	0	0,00	606,00	0,00	0,00
Metropolitano	17	0	0,00	442,00	0,00	0,00
Mucuri	25	0	0,00	644,00	0,00	0,00
Noroeste	33	0	0,00	852,00	0,00	0,00
Norte	162	0	0,00	4.129,00	0,00	0,00
Oeste	19	20	105,26	474,00	4.014,80	847,00
Sudoeste	30	2.435	8.116,67	768,00	488.813,42	63.647,58
Sul	54	600	1.111,11	1.382,00	120.444,00	8.715,20
Triângulo Norte	12	0	0,00	300,00	0,00	0,00
Triângulo Sul	12	0	0,00	302,00	0,00	0,00
Vale do Aço	12	0	0,00	309,00	0,00	0,00
Vale do Rio Doce	27	0	0,00	665,00	0,00	0,00
Vertentes	21	0	0,00	544,00	0,00	0,00
Total	600	3.055	509,17	15.000,00	613.272,22	4.088,48

3051 - EMPRESA DE PESQUISA AGROPECUÁRIA DE MINAS GERAIS

AÇÃO : 4226 - MODERNIZAÇÃO DA INFRAESTRUTURA DE PESQUISA E DE TRANSFERÊNCIA DE TECNOLOGIA

Ações de Acompanhamento Geral

Produto : INFRAESTRUTURA MODERNIZADA E MELHORADA

Unidade de Medida : UNIDADE

DETALHAMENTO DO PRODUTO: REALIZAÇÃO DE OBRAS E AQUISIÇÕES DE EQUIPAMENTOS E MATERIAL PERMANENTE.

PÚBLICO ALVO: PESQUISADORES DA EPAMIG E DE INSTITUIÇÕES PARCEIRAS PÚBLICAS E PRIVADAS E TÉCNICOS DA ASSISTÊNCIA TÉCNICA E EXTENSÃO RURAL

FINALIDADE: MELHORAR E MODERNIZAR A INFRAESTRUTURA PARA REALIZAÇÃO DE PESQUISAS CIENTÍFICAS E TECNOLÓGICAS E PARA TRANSFERÊNCIA TECNOLÓGICA.

Territórios	Físico			Orçamentário		
	Programado PPAG	Executado Jan/Dez	%	Programado PPAG	Executado Jan/Dez	%
Alto Jequitinhonha	1	0	0,00	100,00	0,00	0,00
Caparaó	1	0	0,00	100,00	0,00	0,00
Central	1	0	0,00	300,00	0,00	0,00
Mata	1	0	0,00	100,00	0,00	0,00
Metropolitano	1	0	0,00	100,00	0,00	0,00
Oeste	1	0	0,00	100,00	0,00	0,00
Sul	1	0	0,00	100,00	0,00	0,00
Triângulo Sul	1	0	0,00	100,00	0,00	0,00
Total	8	0	0,00	1.000,00	0,00	0,00

RELATÓRIO INSTITUCIONAL DE MONITORAMENTO - PROGRAMAS SOCIAIS
DEMONSTRATIVO DE EXECUÇÃO FÍSICA E FINANCEIRA - JAN A DEZ
DESENVOLVIMENTO PRODUTIVO, CIENTÍFICO E TECNOLÓGICO

PROGRAMA : 059 - APOIO À PRODUÇÃO SUSTENTÁVEL, AGREGAÇÃO DE VALOR E COMERCIALIZAÇÃO - DO CAMPO À MESA

Programa Multissetorial

UNIDADE RESPONSÁVEL : 1641 - SECRETARIA DE ESTADO DE DESENVOLVIMENTO AGRÁRIO

OBJETIVO DO PROGRAMA : PROMOVER A SEGURANÇA ALIMENTAR E O DESENVOLVIMENTO DA AGRICULTURA FAMILIAR, POR MEIO DO APOIO À TRANSIÇÃO AGROECOLÓGICA E ÀS ORGANIZAÇÕES RURAIS; DA AGREGAÇÃO DE VALOR; DO ACESSO AOS MERCADOS; DA PROMOÇÃO DA AGROINDÚSTRIA E DA INFRAESTRUTURA NECESSÁRIA, GARANTINDO QUE OS PRODUTOS DA AGRICULTURA FAMILIAR CHEGUEM À MESA DOS MINEIROS E MINEIRAS.

Territórios	Orçamentário		
	Programado PPAG	Executado Jan/Dez	%
Alto Jequitinhonha	966.800,00	1.124,13	0,12
Caparaó	67.200,00	2.630,62	3,91
Central	0,00	470.598,51	-
Mata	975.000,00	0,00	0,00
Médio e Baixo Jequitinhonha	1.092.200,00	33.209,52	3,04
Metropolitano	299.500,00	722.987,53	241,40
Mucuri	1.058.600,00	62.148,14	5,87
Multiterritorial	3.958.500,00	9.535.824,33	240,89
Noroeste	16.800,00	119,81	0,71
Norte	1.129.100,00	133.510,62	11,82
Oeste	0,00	203.160,14	-
Sudoeste	0,00	30.000,00	-
Sul	16.800,00	545.841,01	3.249,05
Triângulo Norte	100.000,00	735,67	0,74
Triângulo Sul	25.000,00	0,00	0,00
Vale do Aço	0,00	359,45	-
Vale do Rio Doce	0,00	0,00	-
Vertentes	16.800,00	137.367,83	817,67
Total	9.722.300,00	11.879.617,31	122,19

AÇÕES DO PROGRAMA POR UNIDADE ORÇAMENTÁRIA

1231 - SECRETARIA DE ESTADO DE AGRICULTURA, PECUÁRIA E ABASTECIMENTO

AÇÃO : 4205 - DESENVOLVIMENTO E FOMENTO AO POLO DO MORANGO

Ação de Acompanhamento Geral

Produto : MUNICÍPIO ABRANGIDO

Unidade de Medida : MUNICÍPIO

DETALHAMENTO DO PRODUTO: AÇÃO CRIADA PELA EMENDA PPAG Nº 60.

PÚBLICO ALVO: PRODUTORES RURAIS DO ESTADO DE MINAS GERAIS

FINALIDADE: FOMENTAR O DESENVOLVIMENTO DO POLO DO MORANGO EM MINAS GERAIS.

Territórios	Físico			Orçamentário		
	Programado PPAG	Executado Jan/Dez	%	Programado PPAG	Executado Jan/Dez	%
Multiterritorial	1	0	0,00	1.000,00	0,00	0,00
Total	1	0	0,00	1.000,00	0,00	0,00

RELATÓRIO INSTITUCIONAL DE MONITORAMENTO - PROGRAMAS SOCIAIS
DEMONSTRATIVO DE EXECUÇÃO FÍSICA E FINANCEIRA - JAN A DEZ
DESENVOLVIMENTO PRODUTIVO, CIENTÍFICO E TECNOLÓGICO

1641 - SECRETARIA DE ESTADO DE DESENVOLVIMENTO AGRÁRIO

AÇÃO : 2034 - AGROINDÚSTRIA FAMILIAR E INFRAESTRUTURA

Ações de Acompanhamento Intensivo

Produto : PROJETO APOIADO **Unidade de Medida : PROJETO**

DETALHAMENTO DO PRODUTO: CONSIDERA-SE APOIADO CADA PROJETO QUE CONTEMPLE: EVENTOS, AÇÕES DE DIAGNÓSTICO, CAPACITAÇÕES, ORIENTAÇÕES TÉCNICAS, REALIZAÇÃO DE OBRAS, ELABORAÇÃO DE PROJETOS OU DISTRIBUIÇÃO DE INSUMOS E EQUIPAMENTOS. PARA TANTO SERÃO CONTABILIZADOS PROJETOS EXECUTADOS DIRETAMENTE PELA SEDA OU POR MEIO DE PARCERIAS COM OUTRAS INSTITUIÇÕES QUE CONTEMPLEM FINANCIAMENTO DA SECRETARIA.

PÚBLICO ALVO: TRABALHADORES RURAIS SEM TERRA; POVOS E COMUNIDADES TRADICIONAIS; AGRICULTORES FAMILIARES; ATINGIDOS POR BARRAGENS E GRANDES EMPREENDIMENTOS; ÓRGÃOS MUNICIPAIS, ESTADUAIS E FEDERAIS

FINALIDADE: PROMOVER O DESENVOLVIMENTO DA AGRICULTURA FAMILIAR, COM FOCO NO FOMENTO ÀS AGROINDÚSTRIAS FAMILIARES E NA MELHORIA DA INFRAESTRUTURA, AMPLIANDO A CADEIA APROPRIADA PELO PRODUTOR E REDUZINDO A DISTÂNCIA E OS INTERMEDIADORES ENTRE AGRICULTORES E CONSUMIDORES.

Territórios	Físico			Orçamentário		
	Programado PPAG	Executado Jan/Dez	%	Programado PPAG	Executado Jan/Dez	%
Central	0	0	-	0,00	470.598,51	-
Metropolitano	0	0	-	0,00	75,00	-
Mucuri	0	0	-	0,00	742,50	-
Multiterritorial	9	0	0,00	850.000,00	0,00	0,00
Oeste	0	0	-	0,00	77.630,00	-
Sul	0	3	-	0,00	515.841,01	-
Vertentes	0	0	-	0,00	100.000,00	-
Total	9	3	33,33	850.000,00	1.164.887,02	137,05

AÇÃO : 4131 - APOIO A FEIRAS LIVRES DA AGRICULTURA FAMILIAR

Ações de Acompanhamento Intensivo

Produto : PROJETO APOIADO **Unidade de Medida : PROJETO**

DETALHAMENTO DO PRODUTO: CONSIDERAM-SE PROJETOS APOIADOS CADA CONJUNTO DE ITENS DESTINADOS À IMPLANTAÇÃO, REVITALIZAÇÃO E MODERNIZAÇÃO DAS FEIRAS LIVRES, TAMBÉM DENOMINADOS "KITS FEIRA LIVRE", A PARTIR DA PUBLICAÇÃO DOS TERMOS DE DOAÇÃO OU TERMOS DE CESSÃO.

PÚBLICO ALVO: AGRICULTORES FAMILIARES E SUAS ORGANIZAÇÕES, SINDICATOS E ÓRGÃOS PÚBLICOS

FINALIDADE: APOIAR A IMPLANTAÇÃO, REVITALIZAÇÃO E MODERNIZAÇÃO DE FEIRAS LIVRES DA AGRICULTURA FAMILIAR E URBANA, DE MANEIRA A VIABILIZAR OS CIRCUITOS CURTOS DE COMERCIALIZAÇÃO, DINAMIZAR A ECONOMIA LOCAL DOS MUNICÍPIOS, GERAR TRABALHO E RENDA PARA OS AGRICULTORES POR MEIO DO ESCOAMENTO DA PRODUÇÃO E CONTRIBUIR PARA A SEGURANÇA ALIMENTAR E NUTRICIONAL SUSTENTÁVEL POR MEIO DO ACESSO DA POPULAÇÃO A ALIMENTOS FRESCOS, DE QUALIDADE E COM PREÇOS MAIS ACESSÍVEIS.

Territórios	Físico			Orçamentário		
	Programado PPAG	Executado Jan/Dez	%	Programado PPAG	Executado Jan/Dez	%
Médio e Baixo Jequitinhonha	5	0	0,00	75.000,00	0,00	0,00
Mucuri	5	0	0,00	75.000,00	0,00	0,00
Multiterritorial	0	0	-	0,00	2.542.588,80	-
Norte	5	0	0,00	75.000,00	0,00	0,00
Triângulo Norte	15	0	0,00	75.000,00	0,00	0,00
Total	30	0	0,00	300.000,00	2.542.588,80	847,53

RELATÓRIO INSTITUCIONAL DE MONITORAMENTO - PROGRAMAS SOCIAIS
DEMONSTRATIVO DE EXECUÇÃO FÍSICA E FINANCEIRA - JAN A DEZ
DESENVOLVIMENTO PRODUTIVO, CIENTÍFICO E TECNOLÓGICO

AÇÃO : 4141 - APOIO AO COOPERATIVISMO E ACESSO A MERCADOS INSTITUCIONAIS

Ação de Acompanhamento Geral

Produto : EVENTO REALIZADO **Unidade de Medida : EVENTO**

DETALHAMENTO DO PRODUTO: SERÃO CONSIDERADOS EVENTOS TÉCNICOS REALIZADOS: CURSOS DE CAPACITAÇÃO SOBRE COOPERATIVISMO; REALIZAÇÃO DE OFICINAS TERRITORIAIS E LOCAIS, REUNIÕES DE SENSIBILIZAÇÃO, CAPACITAÇÃO E FORMAÇÃO TÉCNICA PARA AGRICULTORES FAMILIARES E/OU GESTORES PÚBLICOS PARA ACESSO AOS MERCADOS INSTITUCIONAIS; FÓRUMS, SEMINÁRIOS E DEMAIS OFICINAS NO ÂMBITO DA DESCRIÇÃO DESTA AÇÃO.

PÚBLICO ALVO: AGRICULTORES FAMILIARES E SUAS ORGANIZAÇÕES E GESTORES PÚBLICOS

FINALIDADE: AMPLIAR A INSERÇÃO DA AGRICULTURA FAMILIAR NOS DIVERSOS MERCADOS, COM ÊNFASE NOS MERCADOS INSTITUCIONAIS PÚBLICOS, POR MEIO DA REALIZAÇÃO DE CAPACITAÇÕES TÉCNICAS E DE APOIO À CONSTITUIÇÃO E CONSOLIDAÇÃO DE COOPERATIVAS E ASSOCIAÇÕES.

Territórios	Físico			Orçamentário		
	Programado PPAG	Executado Jan/Dez	%	Programado PPAG	Executado Jan/Dez	%
Alto Jequitinhonha	0	2	-	0,00	522,65	-
Caparaó	0	2	-	0,00	2.391,00	-
Médio e Baixo Jequitinhonha	0	3	-	0,00	686,75	-
Mucuri	0	3	-	0,00	686,76	-
Multiterritorial	20	0	0,00	465.000,00	2.232.173,16	480,04
Norte	0	3	-	0,00	522,66	-
Triângulo Norte	0	2	-	0,00	735,67	-
Vale do Rio Doce	0	1	-	0,00	0,00	-
Vertentes	0	1	-	0,00	37.367,83	-
Total	20	17	85,00	465.000,00	2.275.086,48	489,27

AÇÃO : 4143 - APOIO E REALIZAÇÃO DE EVENTOS E PRODUÇÃO DE INFORMAÇÕES PARA O DESENVOLVIMENTO RURAL

Ação de Acompanhamento Geral

Produto : EVENTO REALIZADO **Unidade de Medida : EVENTO**

DETALHAMENTO DO PRODUTO: SERÃO CONSIDERADOS APOIADOS OS EVENTOS REALIZADOS DIRETAMENTE PELA SEDA OU QUE RECEBEREM PARCERIA DA SECRETARIA COMO: FINANCIAMENTO DE INFRAESTRUTURA, LOGÍSTICA, DIVULGAÇÃO E SUPORTE TÉCNICO E DE PESSOAL.

PÚBLICO ALVO: AGRICULTORES FAMILIARES

FINALIDADE: PROMOVER E APOIAR EVENTOS DE RELACIONADOS A AGRICULTURA FAMILIAR E ACESSO À TERRA, CONTRIBUINDO ASSIM PARA O DESENVOLVIMENTO RURAL SUSTENTÁVEL DE MINAS GERAIS, BEM COMO PRODUIR CONTEÚDO E MATERIAL INFORMATIVO SOBRE O SETOR, GARANTINDO ACESSO À INFORMAÇÃO ATUALIZADA E DE QUALIDADE SOBRE A TEMÁTICA DO DESENVOLVIMENTO AGRÁRIO.

Territórios	Físico			Orçamentário		
	Programado PPAG	Executado Jan/Dez	%	Programado PPAG	Executado Jan/Dez	%
Mata	1	0	0,00	25.000,00	0,00	0,00
Metropolitano	0	2	-	0,00	174.116,85	-
Multiterritorial	0	0	-	420.000,00	0,00	0,00
Norte	1	0	0,00	25.000,00	0,00	0,00
Triângulo Norte	1	0	0,00	25.000,00	0,00	0,00
Triângulo Sul	1	0	0,00	25.000,00	0,00	0,00
Total	4	2	50,00	520.000,00	174.116,85	33,48

RELATÓRIO INSTITUCIONAL DE MONITORAMENTO - PROGRAMAS SOCIAIS
DEMONSTRATIVO DE EXECUÇÃO FÍSICA E FINANCEIRA - JAN A DEZ
DESENVOLVIMENTO PRODUTIVO, CIENTÍFICO E TECNOLÓGICO

AÇÃO : 4209 - APOIO À INCLUSÃO PRODUTIVA E AUTONOMIA ECONÔMICA DAS MULHERES DO CAMPO

Ação de Acompanhamento Geral

Produto : PROJETO APOIADO **Unidade de Medida : PROJETO**

DETALHAMENTO DO PRODUTO: CONSIDERAM-SE APOIADOS OS PROJETOS ATENDIDOS POR CAPACITAÇÕES, ACESSORAMENTO TÉCNICO, AÇÕES DE FOMENTO OU EDITAIS, EXECUTADOS DIRETAMENTE PELA SEDA OU POR MEIO DE PARCERIAS COM OUTRAS INSTITUIÇÕES QUE CONTEMPLAM FINANCIAMENTO DA SECRETARIA.

PÚBLICO ALVO: AGRICULTORAS FAMILIARES

FINALIDADE: CONTRIBUIR PARA A EMANCIPAÇÃO PRODUTIVA E ECONÔMICA E MELHORIA DA QUALIDADE DE VIDA DAS MULHERES DO CAMPO, CONSIDERANDO OS PROBLEMAS HISTÓRICOS RELACIONADOS À QUESTÃO DE GÊNERO.

Territórios	Físico			Orçamentário		
	Programado PPAG	Executado Jan/Dez	%	Programado PPAG	Executado Jan/Dez	%
Multiterritorial	5	1	20,00	395.000,00	133.366,81	33,76
Total	5	1	20,00	395.000,00	133.366,81	33,76

AÇÃO : 4233 - GARANTIA DE RENDA MÍNIMA AOS AGRICULTORES FAMILIARES

Ação de Acompanhamento Geral

Produto : TRANSFERÊNCIA FINANCEIRA REALIZADA **Unidade de Medida : TRANSFERÊNCIA**

DETALHAMENTO DO PRODUTO: COMO TRANSFERÊNCIA FINANCEIRA ENTENDE-SE O RECURSO REPASSADO NO ÂMBITO DO GARANTIA-SAFRA OU DEPOSITADO EM CONTA BANCÁRIA DO BENEFICIÁRIO NO ÂMBITO DO PROGRAMA BRASIL SEM MISÉRIA, A PARTIR DE ARTICULAÇÃO E FISCALIZAÇÃO VIABILIZADA PELA SEDA.

PÚBLICO ALVO: FAMÍLIAS MINEIRAS EM CONDIÇÕES DE VULNERABILIDADE SOCIAL, PRINCIPALMENTE NO MEIO RURAL

FINALIDADE: APOIAR A INCLUSÃO PRODUTIVA E A GARANTIA DE RENDA MÍNIMA A FAMÍLIAS EM SITUAÇÃO DE EXTREMA POBREZA E A FAMÍLIAS VULNERÁVEIS A INSEGURANÇA ALIMENTAR E NUTRICIONAL DEVIDO À PERDA DE PRODUÇÃO AGRÍCOLA POR INTEMPÉRIES.

Territórios	Físico			Orçamentário		
	Programado PPAG	Executado Jan/Dez	%	Programado PPAG	Executado Jan/Dez	%
Alto Jequitinhonha	14.000	0	0,00	950.000,00	0,00	0,00
Mata	14.000	0	0,00	950.000,00	0,00	0,00
Médio e Baixo Jequitinhonha	14.000	0	0,00	950.000,00	0,00	0,00
Mucuri	14.000	0	0,00	950.000,00	0,00	0,00
Multiterritorial	0	39.263	-	0,00	4.100.717,25	-
Norte	14.000	0	0,00	950.000,00	0,00	0,00
Total	70.000	39.263	56,09	4.750.000,00	4.100.717,25	86,33

AÇÃO : 4238 - APOIO À PERMANÊNCIA DO JOVEM NO CAMPO E À CONTINUIDADE DA AGRICULTURA FAMILIAR - SUCESSÃO RURAL

Ação de Acompanhamento Geral

Produto : JOVEM ATENDIDO **Unidade de Medida : JOVEM**

DETALHAMENTO DO PRODUTO: JOVEM ATENDIDO POR PELO MENOS UMA ATIVIDADE DE CAPACITAÇÃO OU DE EXECUÇÃO DE ASSISTÊNCIA TÉCNICA E EXTENSÃO RURAL EM PARCERIA COM A SEDA.

PÚBLICO ALVO: JOVENS DO MEIO RURAL E JOVENS TÉCNICOS EGRESSOS DAS EFAS

FINALIDADE: PROMOVER CONDIÇÕES PARA A PERMANÊNCIA DO JOVEM NO MEIO RURAL E ESTIMULAR A PARTICIPAÇÃO SOCIAL DESTES PÚBLICOS, POR MEIO DE ATIVIDADES RELATIVAS A CAPACITAÇÃO, GERAÇÃO DE RENDA, DIFUSÃO DE CONHECIMENTOS TRADICIONAIS E SUSTENTÁVEIS DA AGRICULTURA FAMILIAR E CONTRATAÇÃO DE ENTIDADES ORGANIZATIVAS DOS EGRESSOS DAS EFAS QUE SEJAM CREDENCIADAS NO SERVIÇO DA ATER

Territórios	Físico			Orçamentário		
	Programado PPAG	Executado Jan/Dez	%	Programado PPAG	Executado Jan/Dez	%
Multiterritorial	150	0	0,00	460.000,00	46.194,44	10,04
Total	150	0	0,00	460.000,00	46.194,44	10,04

RELATÓRIO INSTITUCIONAL DE MONITORAMENTO - PROGRAMAS SOCIAIS
DEMONSTRATIVO DE EXECUÇÃO FÍSICA E FINANCEIRA - JAN A DEZ
DESENVOLVIMENTO PRODUTIVO, CIENTÍFICO E TECNOLÓGICO

AÇÃO : 4242 - FOMENTO À PRODUÇÃO SUSTENTÁVEL DA AGRICULTURA, CRIAÇÃO ANIMAL, EXTRATIVISMO E PESCA FAMILIAR - TRANSIÇÃO AGROECOLÓGICA

Ação de Acompanhamento Geral

Produto : PRODUTOR BENEFICIADO **Unidade de Medida : PRODUTOR**

DETALHAMENTO DO PRODUTO: AQUICULTORES, PESCADORES, EXTRATIVISTAS E AGRICULTORES FAMILIARES CONTEMPLADOS POR PELO MENOS UMA DAS ATIVIDADES DA AÇÃO, A SABER: CAPACITAÇÃO EM PRODUÇÃO AGROECOLÓGICA; SUPORTE À PRODUÇÃO AGRÍCOLA, AQUÍCOLA E PESQUEIRA; FOMENTO À PRODUÇÃO AGROEXTRATIVISTA; CONSERVAÇÃO DA AGROBIODIVERSIDADE; E RECUPERAÇÃO DE ÁREAS DEGRADADAS.

PÚBLICO ALVO: TRABALHADORES RURAIS SEM TERRA; POVOS E COMUNIDADES TRADICIONAIS; AGRICULTORES FAMILIARES; ATINGIDOS POR BARRAGENS E GRANDES EMPREENDIMENTOS; ÓRGÃOS MUNICIPAIS, ESTADUAIS E FEDERAIS

FINALIDADE: AUMENTAR A PRODUTIVIDADE E MELHORAR A QUALIDADE DE VIDA DE AGRICULTORES FAMILIARES E CONSUMIDORES, POR MEIO DO APOIO À TRANSIÇÃO AGROECOLÓGICA, ENTENDIDA COMO UM PROCESSO GRADUAL DE MUDANÇA DOS MÉTODOS PRODUTIVOS, DE SUBSTITUIÇÃO DAS TÉCNICAS DE PRODUÇÃO NÃO SUSTENTÁVEIS E NOCIVAS AO MEIO AMBIENTE, E DA PROMOÇÃO DA QUALIFICAÇÃO TÉCNICA DE AGENTES DE ATER PARA A AGROECOLOGIA

Territórios	Físico			Orçamentário		
	Programado PPAG	Executado Jan/Dez	%	Programado PPAG	Executado Jan/Dez	%
Médio e Baixo Jequitinhonha	0	0	-	0,00	30.000,00	-
Mucuri	0	0	-	0,00	60.000,00	-
Multiterritorial	500	0	0,00	620.000,00	236.537,51	38,15
Norte	0	0	-	0,00	132.386,47	-
Sudoeste	0	0	-	0,00	30.000,00	-
Sul	0	0	-	0,00	30.000,00	-
Total	500	0	0,00	620.000,00	518.923,98	83,70

AÇÃO : 4248 - CONTROLE, GESTÃO E MOBILIZAÇÃO SOCIAL PARA O DESENVOLVIMENTO RURAL

Ação de Acompanhamento Geral

Produto : ATIVIDADE DESENVOLVIDA **Unidade de Medida : ATIVIDADE**

DETALHAMENTO DO PRODUTO: CONSIDERA-SE "ATIVIDADE DESENVOLVIDA": AS REUNIÕES DO CEDRAF-MG, DO CONSELHO DIRETOR PRÓ-PEQUI, DO COLEGIADO GESTOR DA PAA FAMILIAR E DA CEPCT-MG; AS OFICINAS DE FORMAÇÃO E CAPACITAÇÃO DE CONSELHEIROS E MEMBROS; CONFERÊNCIAS E ENCONTROS ESTADUAIS; SEMINÁRIOS E CARAVANAS REGIONAIS.

PÚBLICO ALVO: TRABALHADORES RURAIS SEM TERRA; POVOS E COMUNIDADES TRADICIONAIS; AGRICULTORES FAMILIARES; ATINGIDOS POR BARRAGENS E GRANDES EMPREENDIMENTOS; ÓRGÃOS MUNICIPAIS, ESTADUAIS E FEDERAIS

FINALIDADE: PROMOVER A PARTICIPAÇÃO E O CONTROLE SOCIAL NO ÂMBITO DAS POLÍTICAS DE DESENVOLVIMENTO AGRÁRIO, POR MEIO DA VIABILIZAÇÃO DE ATIVIDADES DOS ÓRGÃOS COLEGIADOS LIGADOS À SECRETARIA.

Territórios	Físico			Orçamentário		
	Programado PPAG	Executado Jan/Dez	%	Programado PPAG	Executado Jan/Dez	%
Metropolitano	14	0	0,00	19.500,00	0,00	0,00
Multiterritorial	0	8	-	0,00	20.455,62	-
Norte	6	0	0,00	45.500,00	0,00	0,00
Total	20	8	40,00	65.000,00	20.455,62	31,47

RELATÓRIO INSTITUCIONAL DE MONITORAMENTO - PROGRAMAS SOCIAIS
DEMONSTRATIVO DE EXECUÇÃO FÍSICA E FINANCEIRA - JAN A DEZ
DESENVOLVIMENTO PRODUTIVO, CIENTÍFICO E TECNOLÓGICO

AÇÃO : 4257 - ACESSO À TERRA E DESENVOLVIMENTO SUSTENTÁVEL DE POVOS E COMUNIDADES TRADICIONAIS

Ação de Acompanhamento Geral

Produto : POVOS E COMUNIDADES TRADICIONAIS BENEFICIADOS

Unidade de Medida : UNIDADE

DETALHAMENTO DO PRODUTO: SERÃO CONSIDERADOS BENEFICIADOS PELA AÇÃO, AQUELES CIDADÃOS PERTENCENTES A POVOS E COMUNIDADES TRADICIONAIS QUE SEJAM CONTEMPLADOS POR UMA OU MAIS DAS ATIVIDADES DE APOIO À AQUISIÇÃO DE TERRAS; FOMENTO À PRODUÇÃO SUSTENTÁVEL, AGREGAÇÃO DE VALOR E COMERCIALIZAÇÃO; E VALORIZAÇÃO DE BOAS PRÁTICAS, CONFORME ESPECIFICADO NA DESCRIÇÃO DESTA AÇÃO.

PÚBLICO ALVO: POVOS E COMUNIDADES TRADICIONAIS DE MINAS GERAIS

FINALIDADE: APOIAR E FOMENTAR O DESENVOLVIMENTO SUSTENTÁVEL DOS POVOS E COMUNIDADES TRADICIONAIS (PCTS) COM O OBJETIVO DE SUPERAR A POBREZA NO MEIO RURAL E URBANO DESSES GRUPOS, CONTRIBUINDO, POR MEIO DO INCENTIVO À UTILIZAÇÃO DE INICIATIVAS COLETIVAS, PARA O ACESSO À TERRA, A PRODUÇÃO SUSTENTÁVEL, A AGREGAÇÃO DE VALOR E COMERCIALIZAÇÃO DOS PRODUTOS DOS PCTS E A VALORIZAÇÃO IDENTITÁRIA E CULTURAL DESTES POVOS.

Territórios	Físico			Orçamentário		
	Programado PPAG	Executado Jan/Dez	%	Programado PPAG	Executado Jan/Dez	%
Alto Jequitinhonha	0	2	-	0,00	601,48	-
Caparaó	0	2	-	0,00	239,62	-
Médio e Baixo Jequitinhonha	0	4	-	0,00	2.522,77	-
Metropolitano	0	4	-	0,00	0,00	-
Mucuri	0	8	-	0,00	718,88	-
Multiterritorial	38	0	0,00	380.000,00	223.790,74	58,89
Noroeste	0	1	-	0,00	119,81	-
Norte	0	2	-	0,00	601,49	-
Oeste	0	0	-	0,00	125.530,14	-
Vale do Aço	0	3	-	0,00	359,45	-
Vale do Rio Doce	0	4	-	0,00	0,00	-
Total	38	30	78,95	380.000,00	354.484,38	93,29

AÇÃO : 4385 - FEIRA ESTADUAL DA AGRICULTURA FAMILIAR

Ação de Acompanhamento Geral

Produto : FEIRA REALIZADA

Unidade de Medida : FEIRA

DETALHAMENTO DO PRODUTO: AÇÃO CRIADA PELA EMENDA CPP Nº154

PÚBLICO ALVO: AGRICULTORES FAMILIARES, ASSENTADOS DA REFORMA AGRÁRIA, POVOS E COMUNIDADES TRADICIONAIS, EXTRATIVISTAS, TRABALHADORES RURAIS SEM TERRA, ATINGIDOS POR BARRAGENS E POR GRANDES EMPREENDIMENTOS

FINALIDADE: REALIZAR UMA FEIRA ESTADUAL DA AGRICULTURA FAMILIAR, TENDO COMO OBJETIVO FORTALECER A COMERCIALIZAÇÃO DE SEUS PRODUTOS E EXPANDIR O ACESSO AOS MERCADOS.

Territórios	Físico			Orçamentário		
	Programado PPAG	Executado Jan/Dez	%	Programado PPAG	Executado Jan/Dez	%
Metropolitano	1	1	100,00	280.000,00	280.000,00	100,00
Total	1	1	100,00	280.000,00	280.000,00	100,00

RELATÓRIO INSTITUCIONAL DE MONITORAMENTO - PROGRAMAS SOCIAIS
DEMONSTRATIVO DE EXECUÇÃO FÍSICA E FINANCEIRA - JAN A DEZ
DESENVOLVIMENTO PRODUTIVO, CIENTÍFICO E TECNOLÓGICO

AÇÃO : 4415 - ATER PARA A AGROINDÚSTRIA FAMILIAR

Ação de Acompanhamento Geral

Produto : PROJETO APOIADO **Unidade de Medida : UNIDADE**

DETALHAMENTO DO PRODUTO: AÇÃO CRIADA PELA EMENDA CPP N° 153.

PÚBLICO ALVO: AGROINDÚSTRIA FAMILIAR

FINALIDADE: PROMOVER O ACESSO À INFORMAÇÃO, À CAPACITAÇÃO E À ORIENTAÇÃO EM ÁREAS CORRELATAS À AGROINDUSTRIALIZAÇÃO E APOIAR A ELABORAÇÃO E DETALHAMENTO DE PROJETOS PARA AGROINDÚSTRIAS FAMILIARES, COMO PROJETOS DE ENGENHARIA, MEMORIAIS DESCRITIVOS E ECONÔMICOS, PROJETOS HIDROSANITÁRIOS, PROSPECÇÃO DE EQUIPAMENTOS E ESTUDO DE VIABILIDADE ECONÔMICA.

Territórios	Físico			Orçamentário		
	Programado PPAG	Executado Jan/Dez	%	Programado PPAG	Executado Jan/Dez	%
Multiterritorial	10	0	0,00	367.500,00	0,00	0,00
Total	10	0	0,00	367.500,00	0,00	0,00

AÇÃO : 4437 - APOIO AOS PROJETOS PROFISSIONAIS DOS JOVENS EGRESSOS DAS ESCOLAS FAMÍLIAS AGRÍCOLAS -- EFA

Ação de Acompanhamento Geral

Produto : PROJETO APOIADO **Unidade de Medida : UNIDADE**

DETALHAMENTO DO PRODUTO: AÇÃO CRIADA PELA EMENDA CPP N°149

PÚBLICO ALVO: JOVENS EGRESSOS DE ESCOLAS FAMILIA AGRÍCOLA.

FINALIDADE: FOMENTAR E FINANCIAR OS PROJETOS PROFISSIONAIS DOS JOVENS EGRESSOS DAS ESCOLAS FAMÍLIAS AGRÍCOLAS, COM OBJETIVO DE FORNECER ALTERNATIVAS PARA SUA PERMANÊNCIA NO CAMPO, PROMOVENDO ASSIM A SUCESSÃO RURAL.

Territórios	Físico			Orçamentário		
	Programado PPAG	Executado Jan/Dez	%	Programado PPAG	Executado Jan/Dez	%
Alto Jequitinhonha	3	0	0,00	16.800,00	0,00	0,00
Caparaó	12	0	0,00	67.200,00	0,00	0,00
Médio e Baixo Jequitinhonha	12	0	0,00	67.200,00	0,00	0,00
Metropolitano	0	1	-	0,00	268.795,68	-
Mucuri	6	0	0,00	33.600,00	0,00	0,00
Noroeste	3	0	0,00	16.800,00	0,00	0,00
Norte	6	0	0,00	33.600,00	0,00	0,00
Sul	3	0	0,00	16.800,00	0,00	0,00
Vertentes	3	0	0,00	16.800,00	0,00	0,00
Total	48	1	2,08	268.800,00	268.795,68	100,00

RELATÓRIO INSTITUCIONAL DE MONITORAMENTO - PROGRAMAS SOCIAIS
DEMONSTRATIVO DE EXECUÇÃO FÍSICA E FINANCEIRA - JAN A DEZ
DESENVOLVIMENTO PRODUTIVO, CIENTÍFICO E TECNOLÓGICO

PROGRAMA : 061 - ESTRADAS VICINAIS DE MINAS

Programa Unissetorial

UNIDADE RESPONSÁVEL : 1231 - SECRETARIA DE ESTADO DE AGRICULTURA, PECUÁRIA E ABASTECIMENTO

OBJETIVO DO PROGRAMA : RECUPERAR, READEQUAR, CONSERVAR E PRESERVAR AS ESTRADAS VICINAIS PARA MELHORAR AS CONDIÇÕES DE TRANSPORTES DAS PESSOAS, DA PRODUÇÃO AGRÍCOLA, DOS INSUMOS E OUTRAS MERCADORIAS; MELHORAR A INTEGRAÇÃO INTER-REGIONAL E INTRA-REGIONAL; DIMINUIR OS CUSTOS DO TRANSPORTE; DESPERTAR A CONSCIÊNCIA ECOLÓGICA E A NOÇÃO DE RESPONSABILIDADE DA COMUNIDADE NA MANUTENÇÃO DAS ESTRADAS QUE LHE SERVEM ATRAVÉS DA DIVULGAÇÃO DAS PRÁTICAS CONSERVACIONISTAS E CAPACITAÇÃO DOS TÉCNICOS DAS ADMINISTRAÇÕES MUNICIPAIS E MEMBROS DA SOCIEDADE ORGANIZADA NA TECNOLOGIA DA CONSERVAÇÃO DAS ESTRADAS.

Territórios	Orçamentário		
	Programado PPAG	Executado Jan/Dez	%
Alto Jequitinhonha	28.519,00	0,00	0,00
Caparaó	32.963,00	0,00	0,00
Central	36.519,00	0,00	0,00
Mata	84.889,00	0,00	0,00
Médio e Baixo Jequitinhonha	29.519,00	0,00	0,00
Metropolitano	42.519,00	0,00	0,00
Mucuri	46.037,00	0,00	0,00
Multiterritorial	2.000,00	0,00	0,00
Noroeste	48.111,00	0,00	0,00
Norte	54.111,00	0,00	0,00
Oeste	42.519,00	0,00	0,00
Sudoeste	22.556,00	0,00	0,00
Sul	40.332,00	0,00	0,00
Triângulo Norte	6.943,00	0,00	0,00
Triângulo Sul	6.943,00	0,00	0,00
Vale do Aço	27.519,00	0,00	0,00
Vale do Rio Doce	44.037,00	0,00	0,00
Vertentes	41.963,00	0,00	0,00
Total	637.999,00	0,00	0,00

AÇÕES DO PROGRAMA POR UNIDADE ORÇAMENTÁRIA

1231 - SECRETARIA DE ESTADO DE AGRICULTURA, PECUÁRIA E ABASTECIMENTO

AÇÃO : 2047 - READEQUAÇÃO DE ESTRADAS VICINAIS COM ENFOQUE AMBIENTAL

Ações de Acompanhamento Intensivo

Produto : QUILOMETRO MELHORADO AMPLIADO

Unidade de Medida : METRO

DETALHAMENTO DO PRODUTO: ESTRADAS VICINAIS READEQUADAS COM ENFOQUE AMBIENTAL

PÚBLICO ALVO: POPULAÇÃO

FINALIDADE: READEQUAR E CONSERVAR OS LEITOS DAS ESTRADAS VICINAIS COM ENFOQUE AMBIENTAL, TRANSFERINDO ÀS PREFEITURAS MUNICIPAIS A TECNOLOGIA NECESSÁRIA PARA QUE MANTENHAM AS ESTRADAS EM BOAS CONDIÇÕES E, AO MESMO TEMPO, ELIMINEM AS CAUSAS DA EROÇÃO E OUTROS DANOS AMBIENTAIS.

Territórios	Físico			Orçamentário		
	Programado PPAG	Executado Jan/Dez	%	Programado PPAG	Executado Jan/Dez	%
Alto Jequitinhonha	1	0	0,00	2.000,00	0,00	0,00
Caparaó	1	0	0,00	2.000,00	0,00	0,00
Central	1	0	0,00	1.000,00	0,00	0,00
Mata	10	0	0,00	2.000,00	0,00	0,00
Médio e Baixo Jequitinhonha	10	0	0,00	3.000,00	0,00	0,00
Metropolitano	2	0	0,00	4.000,00	0,00	0,00
Mucuri	1	0	0,00	3.000,00	0,00	0,00
Multiterritorial	1	0	0,00	2.000,00	0,00	0,00
Noroeste	1	0	0,00	3.000,00	0,00	0,00
Norte	85	0	0,00	3.000,00	0,00	0,00
Oeste	2	0	0,00	4.000,00	0,00	0,00
Sudoeste	1	0	0,00	3.000,00	0,00	0,00
Sul	1	0	0,00	1.000,00	0,00	0,00
Triângulo Norte	1	0	0,00	1.000,00	0,00	0,00
Triângulo Sul	1	0	0,00	1.000,00	0,00	0,00
Vale do Aço	1	0	0,00	1.000,00	0,00	0,00
Vale do Rio Doce	1	0	0,00	1.000,00	0,00	0,00
Vertentes	1	0	0,00	1.000,00	0,00	0,00
Total	122	0	0,00	38.000,00	0,00	0,00

RELATÓRIO INSTITUCIONAL DE MONITORAMENTO - PROGRAMAS SOCIAIS
DEMONSTRATIVO DE EXECUÇÃO FÍSICA E FINANCEIRA - JAN A DEZ
DESENVOLVIMENTO PRODUTIVO, CIENTÍFICO E TECNOLÓGICO

AÇÃO : 4148 - CONSERVAÇÃO DE ESTRADAS VICINAIS

Ação de Acompanhamento Geral

Produto : ESTRADA CONSTRUÍDA/CONSERVADA

Unidade de Medida : QUILOMETRO

DETALHAMENTO DO PRODUTO: CONSERVAR E READEQUAR ESTRADAS VICINAIS, VISANDO A TRAFEGABILIDADE E O ESCOAMENTO DE PRODUÇÃO.

PÚBLICO ALVO: MUNICÍPIOS MINEIROS

FINALIDADE: CONSERVAR E MELHORAR OS LEITOS DAS ESTRADAS VICINAIS, PROPORCIONANDO TRAFEGABILIDADE E VIABILIZANDO O ACESSO DA POPULAÇÃO RURAL E DE COMUNIDADES TRADICIONAIS AOS CENTROS URBANOS E SEUS SERVIÇOS, BEM COMO FACILITAR O ESCOAMENTO DA PRODUÇÃO COM ACESSORAMENTO TÉCNICO DO ESTADO AOS MUNICÍPIOS PARA SE EVITAR DANOS AMBIENTAIS.

Territórios	Físico			Orçamentário		
	Programado PPAG	Executado Jan/Dez	%	Programado PPAG	Executado Jan/Dez	%
Alto Jequitinhonha	179	0	0,00	26.519,00	0,00	0,00
Caparaó	344	0	0,00	30.963,00	0,00	0,00
Central	260	0	0,00	35.519,00	0,00	0,00
Mata	1.032	0	0,00	82.889,00	0,00	0,00
Médio e Baixo Jequitinhonha	179	0	0,00	26.519,00	0,00	0,00
Metropolitano	260	0	0,00	38.519,00	0,00	0,00
Mucuri	358	0	0,00	43.037,00	0,00	0,00
Noroeste	507	0	0,00	45.111,00	0,00	0,00
Norte	480	0	0,00	51.111,00	0,00	0,00
Oeste	260	0	0,00	38.519,00	0,00	0,00
Sudoeste	132	0	0,00	19.556,00	0,00	0,00
Sul	408	0	0,00	39.332,00	0,00	0,00
Triângulo Norte	30	0	0,00	5.943,00	0,00	0,00
Triângulo Sul	30	0	0,00	5.943,00	0,00	0,00
Vale do Aço	179	0	0,00	26.519,00	0,00	0,00
Vale do Rio Doce	358	0	0,00	43.037,00	0,00	0,00
Vertentes	344	0	0,00	40.963,00	0,00	0,00
Total	5.340	0	0,00	599.999,00	0,00	0,00

RELATÓRIO INSTITUCIONAL DE MONITORAMENTO - PROGRAMAS SOCIAIS
DEMONSTRATIVO DE EXECUÇÃO FÍSICA E FINANCEIRA - JAN A DEZ
DESENVOLVIMENTO PRODUTIVO, CIENTÍFICO E TECNOLÓGICO

PROGRAMA : 062 - INFRAESTRUTURA RURAL

Programa Multissetorial

UNIDADE RESPONSÁVEL : 1231 - SECRETARIA DE ESTADO DE AGRICULTURA, PECUÁRIA E ABASTECIMENTO

OBJETIVO DO PROGRAMA : MELHORAR A INFRAESTRUTURA RURAL E O MEIO AMBIENTE, CONTRIBUINDO PARA O DESENVOLVIMENTO SÓCIO-ECONÔMICO LOCAL E REGIONAL

Territórios	Orçamentário		
	Programado PPAG	Executado Jan/Dez	%
Alto Jequitinhonha	28.616,00	0,00	0,00
Caparaó	118.698,00	0,00	0,00
Central	36.323,00	0,00	0,00
Mata	134.685,00	0,00	0,00
Médio e Baixo Jequitinhonha	25.716,00	0,00	0,00
Metropolitano	39.084,00	0,00	0,00
Mucuri	44.530,00	0,00	0,00
Multiterritorial	0,00	6.354,55	-
Noroeste	72.613,00	0,00	0,00
Norte	75.359,00	146.645,45	194,60
Oeste	40.237,00	0,00	0,00
Sudoeste	21.389,00	0,00	0,00
Sul	62.818,00	0,00	0,00
Triângulo Norte	4.069,00	0,00	0,00
Triângulo Sul	3.796,00	0,00	0,00
Vale do Aço	23.798,00	0,00	0,00
Vale do Rio Doce	46.848,00	0,00	0,00
Vertentes	49.421,00	0,00	0,00
Total	828.000,00	153.000,00	18,48

AÇÕES DO PROGRAMA POR UNIDADE ORÇAMENTÁRIA

1231 - SECRETARIA DE ESTADO DE AGRICULTURA, PECUÁRIA E ABASTECIMENTO

AÇÃO : 4149 - CONSERVAÇÃO E REVITALIZAÇÃO DE SUB BACIAS HIDROGRÁFICAS

Ações de Acompanhamento Intensivo

Produto : BACIA CONSERVADA E REVITALIZADA

Unidade de Medida : UNIDADE

DETALHAMENTO DO PRODUTO: SUB BACIAS HIDROGRÁFICAS REVITALIZADAS COM BACIAS DE CAPTAÇÃO DE ÁGUA PLUVIAL, TERRACEAMENTO EM CURVA DE NÍVEL E CERCAMENTO DE NASCENTE E DE MATAS CILIARES E DE TOPO.

PÚBLICO ALVO: AGRICULTORES USUÁRIOS DA SUB-BACIA SELECIONADA

FINALIDADE: RECUPERAR, PRESERVAR E CONSERVAR A SUB BACIA HIDROGRÁFICA, POR MEIO DE AÇÕES INTEGRADAS E PERMANENTES, QUE PROMOVAM A MELHORIA DA DISPONIBILIDADE HÍDRICA, EM QUANTIDADE E QUALIDADE, E DAS CONDIÇÕES SOCIOAMBIENTAIS.

Territórios	Físico			Orçamentário		
	Programado PPAG	Executado Jan/Dez	%	Programado PPAG	Executado Jan/Dez	%
Central	2	0	0,00	2.000,00	0,00	0,00
Metropolitano	2	0	0,00	2.000,00	0,00	0,00
Multiterritorial	0	0	-	0,00	6.354,55	-
Noroeste	1	0	0,00	1.000,00	0,00	0,00
Norte	11	2	18,18	11.000,00	146.645,45	1.333,14
Oeste	6	0	0,00	6.000,00	0,00	0,00
Total	22	2	9,09	22.000,00	153.000,00	695,45

RELATÓRIO INSTITUCIONAL DE MONITORAMENTO - PROGRAMAS SOCIAIS
DEMONSTRATIVO DE EXECUÇÃO FÍSICA E FINANCEIRA - JAN A DEZ
DESENVOLVIMENTO PRODUTIVO, CIENTÍFICO E TECNOLÓGICO

AÇÃO : 4151 - SERVIÇOS DE ENGENHARIA E MOTOMECANIZAÇÃO

Ação de Acompanhamento Geral

Produto : SERVIÇOS OPERACIONAIS DISPONIBILIZADOS **Unidade de Medida : UNIDADE**

DETALHAMENTO DO PRODUTO: PROJETOS DE ENGENHARIA, SERVIÇOS DE DRENAGEM, PREPARO DE SOLO, DESASSOREAMENTO DE CURSOS DE ÁGUA, SANEAMENTO BASICO E TERRAPLENAGEM.

PÚBLICO ALVO: MUNICÍPIOS MINEIROS, ASSOCIAÇÕES E COOPERATIVAS

FINALIDADE: DAR SUPORTE AOS MUNICÍPIOS, ASSOCIAÇÕES E COOPERATIVAS ATRAVÉS DOS SERVIÇOS DE ENGENHARIA E MOTOMECANIZAÇÃO, VOLTADOS PARA A RECUPERAÇÃO, DRAGAGEM, DESASSORIAMENTO DE CURSO D ÁGUA, IMPLANTAÇÃO DE SISTEMAS DE ABASTECIMENTO, PREPARO DE SOLO, IRRIGAÇÃO E IMPLANTAÇÃO DE INFRAESTRUTURA, VISANDO A MELHORIA DAS CONDIÇÕES DE VIDA DA POPULAÇÃO RURAL E URBANA.

Territórios	Físico			Orçamentário		
	Programado PPAG	Executado Jan/Dez	%	Programado PPAG	Executado Jan/Dez	%
Alto Jequitinhonha	222	0	0,00	28.616,00	0,00	0,00
Caparaó	355	0	0,00	118.698,00	0,00	0,00
Central	261	0	0,00	34.323,00	0,00	0,00
Mata	1.046	0	0,00	134.685,00	0,00	0,00
Médio e Baixo Jequitinhonha	200	0	0,00	25.716,00	0,00	0,00
Metropolitano	288	0	0,00	37.084,00	0,00	0,00
Mucuri	346	0	0,00	44.530,00	0,00	0,00
Noroeste	556	0	0,00	71.613,00	0,00	0,00
Norte	500	0	0,00	64.359,00	0,00	0,00
Oeste	266	0	0,00	34.237,00	0,00	0,00
Sudoeste	166	0	0,00	21.389,00	0,00	0,00
Sul	488	0	0,00	62.818,00	0,00	0,00
Triângulo Norte	32	0	0,00	4.069,00	0,00	0,00
Triângulo Sul	30	0	0,00	3.796,00	0,00	0,00
Vale do Aço	185	0	0,00	23.798,00	0,00	0,00
Vale do Rio Doce	364	0	0,00	46.848,00	0,00	0,00
Vertentes	384	0	0,00	49.421,00	0,00	0,00
Total	5.689	0	0,00	806.000,00	0,00	0,00

PROGRAMA : 063 - PROJETO JAÍBA

Programa Multissetorial

UNIDADE RESPONSÁVEL : 1231 - SECRETARIA DE ESTADO DE AGRICULTURA, PECUÁRIA E ABASTECIMENTO

OBJETIVO DO PROGRAMA : ARTICULAR AS AÇÕES DE RESPONSABILIDADE DO PODER PÚBLICO ESTADUAL, MEDIANTE MEDIDAS DE ACOMPANHAMENTO, EXECUÇÃO E FISCALIZAÇÃO RELATIVAS AO PROJETO JAÍBA.

Territórios	Orçamentário		
	Programado PPAG	Executado Jan/Dez	%
Médio e Baixo Jequitinhonha	0,00	1.695,00	-
Metropolitano	0,00	3.300,89	-
Multiterritorial	0,00	619.086,21	-
Norte	215.000,00	1.511.357,32	702,96
Sul	0,00	9.902,60	-
Total	215.000,00	2.145.342,02	997,83

AÇÕES DO PROGRAMA POR UNIDADE ORÇAMENTÁRIA

1231 - SECRETARIA DE ESTADO DE AGRICULTURA, PECUÁRIA E ABASTECIMENTO

AÇÃO : 4153 - COORDENAÇÃO E MODERNIZAÇÃO DO PROJETO JAÍBA

Ação de Acompanhamento Geral

Ação com meta física não cumulativa

Produto : PROPOSTA APROVADA **Unidade de Medida : PROPOSTA**

DETALHAMENTO DO PRODUTO: DOCUMENTO ELABORADO E IMPRESSO PARA SEREM DISTRIBUÍDOS AOS IRRIGANTES DO PROJETO JAÍBA. ESSE DOCUMENTO ORIENTARÁ OS TÉCNICOS E PRODUTORES SOBRE OS PROCESSOS DE IMPLANTAÇÃO, AUDITAGEM E CERTIFICAÇÃO DE PROPRIEDADES RURAIS QUE PRODUZEM FRUTAS.

PÚBLICO ALVO: IRRIGANTES DO PROJETO JAÍBA

FINALIDADE: O GOVERNO INSTITUIU UMA COMISSÃO COORDENADORA, NO ÂMBITO DA ADMINISTRAÇÃO PÚBLICA ESTADUAL (DECRETO Nº 43982 2005 DE 04/03/2005) COM O OBJETIVO DE ARTICULAR AS AÇÕES DE ACOMPANHAMENTO, EXECUÇÃO E FISCALIZAÇÃO DO PROJETO JAÍBA. O PROJETO CONSTITUI UMA IMPORTANTE POLÍTICA PÚBLICA PARA O DESENVOLVIMENTO SOCIOECONÔMICO DA REGIÃO NORTE.

Territórios	Físico			Orçamentário		
	Programado PPAG	Executado Jan/Dez	%	Programado PPAG	Executado Jan/Dez	%
Médio e Baixo Jequitinhonha	0	0	-	0,00	1.695,00	-
Metropolitano	0	1	-	0,00	1.328,66	-
Norte	1	0	0,00	30.000,00	8.426,51	28,09
Sul	0	0	-	0,00	9.902,60	-
Total	1	1	100,00	30.000,00	21.352,77	71,18

AÇÃO : 4155 - OPERAÇÃO, MANUTENÇÃO, MODERNIZAÇÃO E FISCALIZAÇÃO DO PROJETO JAÍBA

Ação de Acompanhamento Geral

Ação com meta física não cumulativa

Produto : SISTEMA CONCEBIDO, IMPLANTADO E MANTIDO **Unidade de Medida : SISTEMA**

DETALHAMENTO DO PRODUTO: PROJETO DE IRRIGAÇÃO JAÍBA ETAPA II FUNCIONANDO REGULARMENTE COM AS QUESTÕES FUNDIÁRIAS E AMBIENTAIS REGULARIZADAS.

PÚBLICO ALVO: IRRIGANTES DO PROJETO JAÍBA

FINALIDADE: OPERAR, MANTER, CONSERVAR, FISCALIZAR E MODERNIZAR O SISTEMA DE IRRIGAÇÃO DO COMPLEXO DO PROJETO JAÍBA, E ATENDER AS CONDICIONANTES AMBIENTAIS DO PROJETO VISANDO CRIAR CONDIÇÕES E MEIOS PARA MELHORAR A SITUAÇÃO DE VIDA DAS PESSOAS INSERIDAS NA REGIÃO. INICIAR ESTUDOS, JUNTAMENTE COM O GOVERNO FEDERAL, PARA IMPLANTAÇÃO DAS ETAPAS III E IV. AQUISIÇÃO DE TERRAS PARA COMPENSAÇÃO DA RESERVA LEGAL ONDE ESTÃO AS FAMÍLIAS DOS SEM TERRA.

Territórios	Físico			Orçamentário		
	Programado PPAG	Executado Jan/Dez	%	Programado PPAG	Executado Jan/Dez	%
Metropolitano	0	0	-	0,00	1.972,23	-
Multiterritorial	0	0	-	0,00	619.086,21	-
Norte	1	1	100,00	170.000,00	1.490.555,81	876,80
Total	1	1	100,00	170.000,00	2.111.614,25	1.242,13

RELATÓRIO INSTITUCIONAL DE MONITORAMENTO - PROGRAMAS SOCIAIS
DEMONSTRATIVO DE EXECUÇÃO FÍSICA E FINANCEIRA - JAN A DEZ
DESENVOLVIMENTO PRODUTIVO, CIENTÍFICO E TECNOLÓGICO

3041 - EMPRESA DE ASSISTÊNCIA TÉCNICA E EXTENSÃO RURAL DO ESTADO DE MINAS GERAIS

AÇÃO : 4181 - ATIVIDADE DE EXTENSÃO RURAL NO PROJETO JAIBA

Ações de Acompanhamento Intensivo

Produto : AGRICULTOR FAMILIAR ATENDIDO **Unidade de Medida : AGRICULTOR**

DETALHAMENTO DO PRODUTO: AGRICULTOR FAMILIAR PARTICIPANTE DO PERÍMETRO IRRIGADO DO JAIBA

PÚBLICO ALVO: AGRICULTORES FAMILIARES

FINALIDADE: CONSTRUIR JUNTO ÀS FAMILIAS DOS PEQUENOS IRRIGANTES, ALTERNATIVAS QUE CONSOLIDEM O DESENVOLVIMENTO DE FORMA SUSTENTÁVEL COM RESPONSABILIDADE AMBIENTAL.

Territórios	Físico			Orçamentário		
	Programado PPAG	Executado Jan/Dez	%	Programado PPAG	Executado Jan/Dez	%
Norte	1.816	1.771	97,52	15.000,00	12.375,00	82,50
Total	1.816	1.771	97,52	15.000,00	12.375,00	82,50

PROGRAMA : 064 - BARRAGENS DE MINAS

Programa Unissetorial

UNIDADE RESPONSÁVEL : 1231 - SECRETARIA DE ESTADO DE AGRICULTURA, PECUÁRIA E ABASTECIMENTO

OBJETIVO DO PROGRAMA : MELHORAR AS CONDIÇÕES DE VIDA DA POPULAÇÃO RURAL E URBANA, POR MEIO DA CONVIVÊNCIA COM A SECA E INCLUSÃO PRODUTIVA, PRINCIPALMENTE ATRAVÉS DO AUMENTO DA DISPONIBILIDADE DE ÁGUA PARA USOS MÚLTIPLOS, TAIS COMO ABASTECIMENTO HUMANO, IRRIGAÇÃO, CONTROLE DE CHEIAS, PESCA, AQUICULTURA E PERENIZAÇÃO DOS RIOS.

Territórios	Orçamentário		
	Programado PPAG	Executado Jan/Dez	%
Caparaó	0,00	90.000,00	-
Central	2.000,00	0,00	0,00
Médio e Baixo Jequitinhonha	248.880,00	72.043,19	28,95
Multiterritorial	0,00	1.652.146,49	-
Noroeste	0,00	32.129,86	-
Norte	19.451.920,00	16.482.401,88	84,73
Total	19.702.800,00	18.328.721,42	93,03

AÇÕES DO PROGRAMA POR UNIDADE ORÇAMENTÁRIA

1231 - SECRETARIA DE ESTADO DE AGRICULTURA, PECUÁRIA E ABASTECIMENTO

AÇÃO : 1032 - CONSTRUÇÃO DE RESERVATÓRIOS DE PEQUENO PORTE

Ação de Acompanhamento Geral

Produto : RESERVATÓRIO CONSTRUÍDO **Unidade de Medida : UNIDADE**

DETALHAMENTO DO PRODUTO: BARRAGEM DE TERRA COMPACTADA E ESCAVADA PARA ACUMULAÇÃO DE ÁGUA, BACIAS DE CAPTAÇÃO DE AGUA PLUVIAL E CONTROLE DE PROCESSO EROSIVO (LIMITADO À BACIA DE CAPTAÇÃO) FINALIZADOS.

PÚBLICO ALVO: TRABALHADORES RURAIS SEM TERRA, POVOS E COMUNIDADES TRADICIONAIS, AGRICULTORES FAMILIARES E ATINGIDOS POR BARRAGENS E GRANDES EMPREENDIMENTOS

FINALIDADE: ARMAZENAR E DISTRIBUIR VOLUMES DE ÁGUA AUMENTANDO A DISPONIBILIDADE PARA O CONSUMO HUMANO E ANIMAL, PARA HORTAS E PEQUENAS IRRIGAÇÕES, VISANDO MINIMIZAR OS EFEITOS DA SECA

Territórios	Físico			Orçamentário		
	Programado PPAG	Executado Jan/Dez	%	Programado PPAG	Executado Jan/Dez	%
Caparaó	0	0	-	0,00	90.000,00	-
Central	0	0	-	2.000,00	0,00	0,00
Norte	1	0	0,00	2.000,00	98.999,58	4.949,98
Total	1	0	0,00	4.000,00	188.999,58	4.724,99

RELATÓRIO INSTITUCIONAL DE MONITORAMENTO - PROGRAMAS SOCIAIS
DEMONSTRATIVO DE EXECUÇÃO FÍSICA E FINANCEIRA - JAN A DEZ
DESENVOLVIMENTO PRODUTIVO, CIENTÍFICO E TECNOLÓGICO

AÇÃO : 2051 - IMPLANTAÇÃO E CONSTRUÇÃO DE BARRAGENS

Ação de Acompanhamento Geral

Produto : INTERVENÇÃO REALIZADA **Unidade de Medida : UNIDADE**

DETALHAMENTO DO PRODUTO: AS INTERVENÇÕES SE SUBDIVIDEM EM TRÊS GRANDES GRUPOS - ESTUDO, PROJETO E OBRA - E SUAS SUB-TAREFAS: (1) ATUALIZAÇÃO DE ESTUDOS AMBIENTAIS PARA OBTENÇÃO DE LICENCIAMENTOS DE BARRAGENS; (2) ATUALIZAÇÃO DE CADASTROS SOCIOECONÔMICOS, JURÍDICOS E FUNDIÁRIOS; (3) ATUALIZAÇÃO E IMPLEMENTAÇÃO DE PLANOS DE ASSISTÊNCIA SOCIAL – PAS; (4) ELABORAÇÃO DE PLANOS DE NEGOCIAÇÃO COM POPULAÇÕES ATINGIDAS POR BARRAGENS; (5) ELABORAÇÃO E IMPLEMENTAÇÃO DE PLANOS DE GESTÃO AMBIENTAL INTEGRADA – PGAI; (6) ESTUDOS E IMPLANTAÇÃO DE PLANOS E PROJETOS DE REMANEJAMENTO E REASSENTAMENTO DE POPULAÇÕES ATINGIDAS POR BARRAGENS; (7) REGULARIZAÇÃO FUNDIÁRIA DE PROPRIEDADES ATINGIDAS POR BARRAGENS; (8) INVENTÁRIO FLORESTAL DE ÁREAS A SEREM OCUPADAS POR BARRAGENS E PARA RESERVA LEGAL DE BARRAGENS; (9) AVALIAÇÃO E EMISSÃO DE LAUDOS PARA AQUISIÇÃO E DESAPROPRIAÇÃO DE TERRAS PARA CONSTRUÇÃO DE BARRAGENS; (10) DEMARCAÇÃO DA LINHA GRAVIMÉTRICA DE OPERAÇÃO E DE ÁREA DE PRESERVAÇÃO PERMANENTE – APP PARA RESERVATÓRIOS DE BARRAGENS; (11) LEVANTAMENTO TOPOGRÁFICO DAS ÁREAS REMANESCENTES AOS RESERVATÓRIOS DE BARRAGENS; (12) ESTUDOS DE VIABILIDADE PARA PARCERIAS NA CONSTRUÇÃO E/OU UTILIZAÇÃO DE RESERVATÓRIOS DE BARRAGENS. (13) CONSTRUÇÃO DE BARRAGENS.

PÚBLICO ALVO: TRABALHADORES RURAIS SEM TERRA, POVOS E COMUNIDADES TRADICIONAIS, AGRICULTORES FAMILIARES E ATINGIDOS POR BARRAGENS E GRANDES EMPREENDIMENTOS

FINALIDADE: AUMENTAR A DISPONIBILIDADE DE ÁGUA DESTINADA A USOS MÚLTIPLOS E REGULARIZAR OS CURSOS D AGUA PARA MELHORAR AS CONDIÇÕES DE VIDA DA POPULAÇÃO RURAL E URBANA NO ÂMBITO DA BACIA HIDROGRÁFICA COMTEMPLADA PELA BARRAGEM.

Territórios	Físico			Orçamentário		
	Programado PPAG	Executado Jan/Dez	%	Programado PPAG	Executado Jan/Dez	%
Médio e Baixo Jequitinhonha	0	0	-	0,00	72.043,19	-
Multiterritorial	0	0	-	0,00	1.652.146,49	-
Norte	3	3	100,00	19.275.448,00	16.376.906,20	84,96
Total	3	3	100,00	19.275.448,00	18.101.095,88	93,91

AÇÃO : 2052 - REGULARIZAÇÃO, OPERAÇÃO E MANUTENÇÃO DE BARRAGENS

Ação de Acompanhamento Geral

Produto : OPERAÇÃO REALIZADA **Unidade de Medida : OPERAÇÃO**

DETALHAMENTO DO PRODUTO: BARRAGEM EM FUNCIONAMENTO ADEQUADO; ESTRUTURA FÍSICA CONSERVADA E VAZÃO REGULARIZADA.

PÚBLICO ALVO: POPULAÇÃO COM DIFICULDADE DE ACESSO A ÁGUA PARA CONSUMO HUMANO E PARA A PRODUÇÃO NA ÁREA DE ABRANGÊNCIA DO SISTEMA SEDINOR/IDENE

FINALIDADE: MANTER AS BARRAGENS EM CONDIÇÕES DE FUNCIONALIDADE ADEQUADA GARANTINDO A DISPONIBILIDADE DE ÁGUA PARA USOS MÚLTIPLOS.

Territórios	Físico			Orçamentário		
	Programado PPAG	Executado Jan/Dez	%	Programado PPAG	Executado Jan/Dez	%
Médio e Baixo Jequitinhonha	3	0	0,00	248.880,00	0,00	0,00
Noroeste	0	3	-	0,00	32.129,86	-
Norte	2	1	50,00	174.472,00	6.496,10	3,72
Total	5	4	80,00	423.352,00	38.625,96	9,12

RELATÓRIO INSTITUCIONAL DE MONITORAMENTO - PROGRAMAS SOCIAIS
DEMONSTRATIVO DE EXECUÇÃO FÍSICA E FINANCEIRA - JAN A DEZ
DESENVOLVIMENTO PRODUTIVO, CIENTÍFICO E TECNOLÓGICO

PROGRAMA : 068 - ASSISTENCIA TÉCNICA E EXTENSÃO RURAL PARA O ESTADO DE MINAS GERAIS

Programa Unissetorial

UNIDADE RESPONSÁVEL : 3041 - EMPRESA DE ASSISTÊNCIA TÉCNICA E EXTENSÃO RURAL DO ESTADO DE MINAS GERAIS

OBJETIVO DO PROGRAMA : IMPLEMENTAR E CONSOLIDAR ESTRATÉGIAS DE DESENVOLVIMENTO RURAL SUSTENTÁVEL NO ESTADO, ESTIMULANDO A GERAÇÃO DE RENDA E POTENCIALIZANDO ATIVIDADES PRODUTIVAS AGRÍCOLAS VOLTADAS À OFERTA DE ALIMENTOS SÁDIOS E DE MATÉRIAS PRIMAS, APOIANDO AÇÕES DE COMERCIALIZAÇÃO NOS MERCADOS LOCAIS, REGIONAIS E INTERNACIONAIS.

Territórios	Orçamentário		
	Programado PPAG	Executado Jan/Dez	%
Alto Jequitinhonha	1.551.896,00	2.188.309,35	141,01
Caparaó	3.035.411,00	2.886.298,71	95,09
Central	679.198,00	661.587,84	97,41
Mata	2.035.890,00	3.183.257,46	156,36
Médio e Baixo Jequitinhonha	1.236.421,00	2.742.467,85	221,81
Metropolitano	903.253,00	1.935.773,17	214,31
Mucuri	1.293.246,00	1.679.835,44	129,89
Noroeste	1.736.265,00	1.709.866,72	98,48
Norte	8.421.537,00	11.558.438,29	137,25
Oeste	967.511,00	1.812.837,77	187,37
Sudoeste	1.568.545,00	1.419.628,89	90,51
Sul	2.759.925,00	3.754.645,64	136,04
Triângulo Norte	612.514,00	1.219.641,62	199,12
Triângulo Sul	616.636,00	855.418,77	138,72
Vale do Aço	630.378,00	752.263,37	119,34
Vale do Rio Doce	1.358.637,00	1.945.853,44	143,22
Vertentes	1.108.960,00	1.219.174,46	109,94
Total	30.516.223,00	41.525.298,79	136,08

AÇÕES DO PROGRAMA POR UNIDADE ORÇAMENTÁRIA

3041 - EMPRESA DE ASSISTÊNCIA TÉCNICA E EXTENSÃO RURAL DO ESTADO DE MINAS GERAIS

AÇÃO : 4156 - DESENVOLVIMENTO DA CAFEICULTURA EM MINAS GERAIS

Ação de Acompanhamento Geral

Produto : AGRICULTOR FAMILIAR ATENDIDO

Unidade de Medida : AGRICULTOR

DETALHAMENTO DO PRODUTO: AGRICULTORES FAMILIARES ORIENTADOS PARA QUALIFICAREM OS SISTEMAS PRODUTIVOS DE CAFÉ E A GESTÃO DA ATIVIDADE, INCORPORANDO TECNOLOGIAS E PRÁTICAS AGRÍCOLAS E DE MERCADO, COM MELHORIAS NA RENDA E QUALIDADE DE VIDA DAS FAMÍLIAS.

PÚBLICO ALVO: AGRICULTORES FAMILIARES

FINALIDADE: PROMOVER A ESTRUTURAÇÃO DE SISTEMAS DE PRODUÇÃO SUSTENTÁVEL NA CAFEICULTURA, COM ÊNFASE NOS PROCESSOS DE GESTÃO, TECNOLOGIAS DE PRODUÇÃO E DE PRESERVAÇÃO AMBIENTAL, PROPORCIONANDO POSSIBILIDADES DE ATINGIR O EQUILÍBRIO ENTRE O IDEAL DE PRODUÇÃO E RENDA

Territórios	Físico			Orçamentário		
	Programado PPAG	Executado Jan/Dez	%	Programado PPAG	Executado Jan/Dez	%
Alto Jequitinhonha	2.335	1.010	43,25	106.184,00	25.466,48	23,98
Caparaó	4.566	11.955	261,83	207.689,00	517.630,14	249,23
Central	1.022	19	1,86	46.472,00	1.311,88	2,82
Mata	3.062	6.826	222,93	139.299,00	281.630,94	202,18
Médio e Baixo Jequitinhonha	1.860	706	37,96	84.598,00	24.763,82	29,27
Metropolitano	1.359	94	6,92	61.802,00	4.600,30	7,44
Mucuri	1.946	819	42,09	88.486,00	27.145,12	30,68
Noroeste	2.613	848	32,45	118.798,00	32.398,35	27,27
Norte	12.669	103	0,81	576.217,00	4.914,23	0,85
Oeste	1.456	2.264	155,49	66.199,00	84.492,62	127,63
Sudoeste	2.360	7.138	302,46	107.323,00	262.292,50	244,40
Sul	4.243	14.286	336,70	192.944,00	577.280,93	299,20
Triângulo Norte	921	1.386	150,49	41.909,00	50.442,19	120,36
Triângulo Sul	928	431	46,44	42.191,00	15.850,97	37,57
Vale do Aço	948	2.414	254,64	43.132,00	107.531,87	249,31
Vale do Rio Doce	2.044	1.441	70,50	92.960,00	67.524,31	72,64
Vertentes	1.668	178	10,67	75.877,00	6.490,13	8,55
Total	46.000	51.918	112,87	2.092.080,00	2.091.766,78	99,99

RELATÓRIO INSTITUCIONAL DE MONITORAMENTO - PROGRAMAS SOCIAIS
DEMONSTRATIVO DE EXECUÇÃO FÍSICA E FINANCEIRA - JAN A DEZ
DESENVOLVIMENTO PRODUTIVO, CIENTÍFICO E TECNOLÓGICO

AÇÃO : 4158 - AGROECOLOGIA

Ação de Acompanhamento Geral

Produto : AGRICULTOR FAMILIAR ATENDIDO

Unidade de Medida : AGRICULTOR

DETALHAMENTO DO PRODUTO: AGRICULTORES FAMILIARES ORIENTADOS PARA A PRODUÇÃO DE ALIMENTOS SAUDÁVEIS, UTILIZANDO TECNOLOGIAS AGROECOLÓGICAS E SUSTENTÁVEIS DO PONTO DE VISTA ECONÔMICO, SOCIAL E AMBIENTAL.

PÚBLICO ALVO: AGRICULTORES FAMILIARES

FINALIDADE: PROMOVER A PRODUÇÃO DE ALIMENTOS EM SISTEMAS DE BASE ECOLÓGICA, COM ÊNFASE NA TRANSIÇÃO AGROECOLÓGICA E DESENVOLVIMENTO DE SISTEMAS AGROECOLÓGICOS DE PRODUÇÃO, COM AÇÕES VOLTADAS PARA A SEGURANÇA E SOBERANIA ALIMENTAR, EQUIDADE E CIDADANIA.

Territórios	Físico			Orçamentário		
	Programado PPAG	Executado Jan/Dez	%	Programado PPAG	Executado Jan/Dez	%
Alto Jequitinhonha	101	538	532,67	4.914,00	4.117,01	83,78
Caparaó	199	742	372,86	9.612,00	4.022,83	41,85
Central	44	99	225,00	2.151,00	457,17	21,25
Mata	133	1.428	1.073,68	6.446,00	11.809,85	183,21
Médio e Baixo Jequitinhonha	81	598	738,27	3.915,00	4.544,47	116,08
Metropolitano	59	2.570	4.355,93	2.861,00	17.540,88	613,10
Mucuri	85	238	280,00	4.095,00	2.313,81	56,50
Noroeste	113	873	772,57	5.498,00	4.825,06	87,76
Norte	551	2.175	394,74	26.667,00	16.330,65	61,24
Oeste	63	441	700,00	3.064,00	2.591,49	84,58
Sudoeste	103	525	509,71	4.966,00	5.601,75	112,80
Sul	185	1.135	613,51	8.930,00	6.827,56	76,46
Triângulo Norte	40	209	522,50	1.940,00	2.073,77	106,90
Triângulo Sul	40	204	510,00	1.953,00	555,16	28,43
Vale do Aço	41	129	314,63	1.996,00	608,63	30,49
Vale do Rio Doce	89	704	791,01	4.302,00	7.977,78	185,44
Vertentes	73	475	650,68	3.512,00	4.403,55	125,39
Total	2.000	13.083	654,15	96.822,00	96.601,42	99,77

RELATÓRIO INSTITUCIONAL DE MONITORAMENTO - PROGRAMAS SOCIAIS
DEMONSTRATIVO DE EXECUÇÃO FÍSICA E FINANCEIRA - JAN A DEZ
DESENVOLVIMENTO PRODUTIVO, CIENTÍFICO E TECNOLÓGICO

AÇÃO : 4159 - APOIO AO DESENVOLVIMENTO DA AGRICULTURA FAMILIAR

Ações de Acompanhamento Intensivo

Produto : AGRICULTOR FAMILIAR ATENDIDO

Unidade de Medida : AGRICULTOR

DETALHAMENTO DO PRODUTO: AGRICULTORES FAMILIARES ORIENTADOS PARA QUALIFICAÇÃO DOS SISTEMAS PRODUTIVOS E DE GESTÃO DA ATIVIDADE AGROPECUÁRIA E NÃO AGROPECUÁRIA, INCORPORANDO TECNOLOGIAS DE PRODUÇÃO, BENEFICIAMENTO, PROCESSAMENTO, AGREGAÇÃO DE VALOR E COMERCIALIZAÇÃO, COM ÊNFASE NA SUSTENTABILIDADE AMBIENTAL E USO RACIONAL DOS RECURSOS HÍDRICOS

PÚBLICO ALVO: AGRICULTORES FAMILIARES

FINALIDADE: PROPORCIONAR AOS AGRICULTORES FAMILIARES, SUAS COMUNIDADES E REPRESENTAÇÕES, INFORMAÇÕES TÉCNICAS QUE POSSIBILITEM A AMPLIAÇÃO DA OFERTA DE ALIMENTOS, AGREGAÇÃO DE VALOR À PRODUÇÃO, ACESSO AO MERCADO, PROMOÇÃO DE MELHORIAS NO SANEAMENTO DOMICILIAR E COMUNITÁRIO, PRESERVANDO E RECUPERANDO, DE MANEIRA RACIONAL, OS RECURSOS NATURAIS.

Territórios	Físico			Orçamentário		
	Programado PPAG	Executado Jan/Dez	%	Programado PPAG	Executado Jan/Dez	%
Alto Jequitinhonha	19.997	16.382	81,92	909.485,00	1.780.202,52	195,74
Caparaó	39.114	25.154	64,31	1.778.895,00	1.826.180,74	102,66
Central	8.752	5.089	58,15	398.042,00	508.323,59	127,71
Mata	26.234	31.119	118,62	1.193.130,00	1.957.729,95	164,08
Médio e Baixo Jequitinhonha	15.932	27.644	173,51	724.603,00	2.090.382,39	288,49
Metropolitano	11.639	15.965	137,17	529.348,00	1.319.695,92	249,31
Mucuri	16.665	19.337	116,03	757.904,00	1.204.468,98	158,92
Noroeste	22.373	17.430	77,91	1.017.534,00	1.144.325,76	112,46
Norte	108.519	110.691	102,00	4.935.423,00	8.645.943,65	175,18
Oeste	12.467	19.245	154,37	567.007,00	1.115.016,21	196,65
Sudoeste	20.212	14.203	70,27	919.242,00	821.229,34	89,34
Sul	36.337	37.461	103,09	1.592.608,00	2.337.404,65	146,77
Triângulo Norte	7.893	13.319	168,74	358.962,00	756.960,46	210,87
Triângulo Sul	7.946	8.670	109,11	361.378,00	534.310,28	147,85
Vale do Aço	8.123	7.748	95,38	369.431,00	472.446,91	127,89
Vale do Rio Doce	17.507	15.268	87,21	796.225,00	1.501.763,88	188,61
Vertentes	14.290	13.688	95,79	649.903,00	855.448,51	131,63
Total	394.000	398.413	101,12	17.859.120,00	28.871.833,74	161,66

RELATÓRIO INSTITUCIONAL DE MONITORAMENTO - PROGRAMAS SOCIAIS
DEMONSTRATIVO DE EXECUÇÃO FÍSICA E FINANCEIRA - JAN A DEZ
DESENVOLVIMENTO PRODUTIVO, CIENTÍFICO E TECNOLÓGICO

AÇÃO : 4160 - INCLUSÃO PRODUTIVA DE FAMÍLIAS RURAIS

Ação de Acompanhamento Geral

Produto : AGRICULTOR FAMILIAR ATENDIDO

Unidade de Medida : AGRICULTOR

DETALHAMENTO DO PRODUTO: AGRICULTORES FAMILIARES ORIENTADOS PARA O PLANEJAMENTO DE ATIVIDADES AGROPECUÁRIAS NA UNIDADE DE PRODUÇÃO FAMILIAR E IMPLEMENTANDO PROJETOS PRODUTIVOS COM ACOMPANHAMENTO TÉCNICO.

PÚBLICO ALVO: AGRICULTORES FAMILIARES

FINALIDADE: PROMOVER A INCLUSÃO PRODUTIVA DE AGRICULTORES FAMILIARES, POR MEIO DA IMPLANTAÇÃO DE PROJETOS PRODUTIVOS UTILIZANDO, PRINCIPALMENTE, RECURSOS FINANCEIROS ORIUNDOS DE PROGRAMAS DE FOMENTO DOS GOVERNOS FEDERAL, ESTADUAL E MUNICIPAL, COM VISTAS AO SUPRIMENTO DAS NECESSIDADES NUTRICIONAIS DA FAMÍLIA E COMERCIALIZAÇÃO DO EXCEDENTE.

Territórios	Físico			Orçamentário		
	Programado PPAG	Executado Jan/Dez	%	Programado PPAG	Executado Jan/Dez	%
Alto Jequitinhonha	3.553	12.847	361,58	161.583,00	177.488,33	109,84
Caparaó	6.949	13.905	200,10	316.047,00	184.555,07	58,39
Central	1.555	2.269	145,92	70.718,00	33.884,45	47,91
Mata	4.662	14.662	314,50	211.977,00	203.157,99	95,84
Médio e Baixo Jequitinhonha	2.831	19.786	698,90	128.737,00	278.519,98	216,35
Metropolitano	3.066	9.197	299,97	94.047,00	136.262,85	144,89
Mucuri	2.961	12.767	431,17	134.653,00	175.907,43	130,64
Noroeste	3.975	8.955	225,28	180.780,00	138.096,44	76,39
Norte	18.280	76.803	420,15	876.851,00	1.061.870,66	121,10
Oeste	2.215	7.680	346,73	100.737,00	122.690,33	121,79
Sudoeste	3.591	5.826	162,24	163.317,00	83.833,28	51,33
Sul	6.456	15.244	236,12	293.612,00	222.820,04	75,89
Triângulo Norte	1.402	5.681	405,21	63.775,00	78.991,65	123,86
Triângulo Sul	1.412	4.848	343,34	64.204,00	68.077,44	106,03
Vale do Aço	1.443	3.820	264,73	65.635,00	49.134,10	74,86
Vale do Rio Doce	3.110	7.925	254,82	141.462,00	109.101,14	77,12
Vertentes	2.539	4.062	159,98	115.465,00	57.922,51	50,16
Total	70.000	226.277	323,25	3.183.600,00	3.182.313,69	99,96

RELATÓRIO INSTITUCIONAL DE MONITORAMENTO - PROGRAMAS SOCIAIS
DEMONSTRATIVO DE EXECUÇÃO FÍSICA E FINANCEIRA - JAN A DEZ
DESENVOLVIMENTO PRODUTIVO, CIENTÍFICO E TECNOLÓGICO

AÇÃO : 4161 - AMPLIAÇÃO DE MERCADOS PARA A AGRICULTURA FAMILIAR

Ação de Acompanhamento Geral

Produto : AGRICULTOR FAMILIAR ATENDIDO

Unidade de Medida : AGRICULTOR

DETALHAMENTO DO PRODUTO: AGRICULTORES FAMILIARES ORIENTADOS PARA A ORGANIZAÇÃO E GESTÃO DA ATIVIDADE PRODUTIVA, INCORPORANDO TECNOLOGIAS DE PRODUÇÃO, AGREGAÇÃO DE VALOR AOS PRODUTOS E ADEQUAÇÃO DA INFRAESTRUTURA BÁSICA DE BENEFICIAMENTO E PROCESSAMENTO BEM COMO A QUALIFICAÇÃO DAS FORMAS ORGANIZATIVAS E ASSOCIATIVAS QUE PROPICIEM O ACESSO AO MERCADO.

PÚBLICO ALVO: AGRICULTORES FAMILIARES

FINALIDADE: PROPORCIONAR AOS AGRICULTORES FAMILIARES, SUAS COMUNIDADES E REPRESENTAÇÕES, INFORMAÇÕES TÉCNICAS QUE POSSIBILITEM A AMPLIAÇÃO DA OFERTA DE ALIMENTOS, AGREGAÇÃO DE VALOR À PRODUÇÃO, ACESSO AO MERCADO INSTITUCIONAL.

Territórios	Físico			Orçamentário		
	Programado PPAG	Executado Jan/Dez	%	Programado PPAG	Executado Jan/Dez	%
Alto Jequitinhonha	1.492	2.296	153,89	67.866,00	43.774,19	64,50
Caparaó	2.919	3.493	119,66	132.740,00	80.260,40	60,46
Central	653	896	137,21	29.702,00	14.401,69	48,49
Mata	1.957	4.142	211,65	89.030,00	97.204,40	109,18
Médio e Baixo Jequitinhonha	1.189	4.243	356,85	54.066,00	80.173,43	148,29
Metropolitano	868	5.387	620,62	39.500,00	100.088,10	253,39
Mucuri	1.243	3.552	285,76	56.554,00	62.940,95	111,29
Noroeste	1.669	2.865	171,66	75.928,00	67.611,18	89,05
Norte	8.099	16.387	202,33	368.277,00	356.030,55	96,67
Oeste	930	2.545	273,66	42.310,00	55.598,33	131,41
Sudoeste	1.508	1.704	113,00	68.594,00	41.903,86	61,09
Sul	2.713	4.632	170,73	123.317,00	106.993,65	86,76
Triângulo Norte	589	2.412	409,51	26.786,00	52.366,39	195,50
Triângulo Sul	593	1.810	305,23	26.966,00	37.877,00	140,46
Vale do Aço	606	1.867	308,09	27.567,00	35.695,98	129,49
Vale do Rio Doce	1.306	3.200	245,02	59.414,00	60.367,47	101,60
Vertentes	1.066	1.992	186,87	48.495,00	42.320,35	87,27
Total	29.400	63.423	215,72	1.337.112,00	1.335.607,92	99,89

RELATÓRIO INSTITUCIONAL DE MONITORAMENTO - PROGRAMAS SOCIAIS
DEMONSTRATIVO DE EXECUÇÃO FÍSICA E FINANCEIRA - JAN A DEZ
DESENVOLVIMENTO PRODUTIVO, CIENTÍFICO E TECNOLÓGICO

AÇÃO : 4162 - DESENVOLVIMENTO DA BOVINOCULTURA EM MINAS GERAIS

Ação de Acompanhamento Geral

Produto : AGRICULTOR FAMILIAR ATENDIDO

Unidade de Medida : AGRICULTOR

DETALHAMENTO DO PRODUTO: AGRICULTORES FAMILIARES ORIENTADOS PARA A ORGANIZAÇÃO E GESTÃO DA ATIVIDADE LEITEIRA, INCORPORANDO TECNOLOGIAS DE PRODUÇÃO, AGREGAÇÃO DE VALOR AO PRODUTO E COMERCIALIZAÇÃO, CAPAZES DE PROMOVER A SUSTENTABILIDADE ECONÔMICA, SOCIAL E AMBIENTAL DA ATIVIDADE.

PÚBLICO ALVO: AGRICULTORES FAMILIARES

FINALIDADE: PROMOVER A MELHORIA DA QUALIDADE DE VIDA DOS AGRICULTORES E AGRICULTORAS FAMILIARES E DE SUAS FAMÍLIAS, POR MEIO DA ASSISTÊNCIA TÉCNICA, DA ORGANIZAÇÃO E DA GESTÃO DA ATIVIDADE LEITEIRA EM SEUS SISTEMAS DE PRODUÇÃO, PROPICIANDO SUA INTEGRAÇÃO NOS SISTEMAS AGROINDUSTRIAIS VINCULADOS À ATIVIDADE, COM FOCO NO INCREMENTO DA RENDA PROVENIENTE DOS PRODUTOS DA BOVINOCULTURA - VENDA DE LEITE, DERIVADOS E DE ANIMAIS.

Territórios	Físico			Orçamentário		
	Programado PPAG	Executado Jan/Dez	%	Programado PPAG	Executado Jan/Dez	%
Alto Jequitinhonha	3.097	1.415	45,69	140.281,00	44.063,99	31,41
Caparaó	6.056	2.363	39,02	274.381,00	72.349,17	26,37
Central	1.355	1.750	129,15	61.395,00	57.588,03	93,80
Mata	4.062	10.938	269,28	184.031,00	353.055,04	191,85
Médio e Baixo Jequitinhonha	2.467	3.313	134,29	111.765,00	98.655,17	88,27
Metropolitano	1.802	3.433	190,51	81.648,00	96.688,19	118,42
Mucuri	2.580	2.770	107,36	116.901,00	88.365,04	75,59
Noroeste	3.463	6.534	188,68	156.947,00	207.827,65	132,42
Norte	16.802	20.132	119,82	761.251,00	682.286,70	89,63
Oeste	1.930	6.211	321,81	87.457,00	212.004,71	242,41
Sudoeste	3.129	2.903	92,78	141.786,00	96.270,68	67,90
Sul	5.624	7.158	127,28	254.902,00	229.599,92	90,07
Triângulo Norte	1.222	4.544	371,85	55.367,00	135.347,43	244,46
Triângulo Sul	1.230	3.376	274,47	55.740,00	109.924,82	197,21
Vale do Aço	1.258	1.195	94,99	56.982,00	35.010,28	61,44
Vale do Rio Doce	2.711	4.214	155,44	122.812,00	117.323,25	95,53
Vertentes	2.212	4.429	200,23	100.243,00	127.377,57	127,07
Total	61.000	86.678	142,10	2.763.889,00	2.763.737,64	99,99

RELATÓRIO INSTITUCIONAL DE MONITORAMENTO - PROGRAMAS SOCIAIS
DEMONSTRATIVO DE EXECUÇÃO FÍSICA E FINANCEIRA - JAN A DEZ
DESENVOLVIMENTO PRODUTIVO, CIENTÍFICO E TECNOLÓGICO

AÇÃO : 4163 - SEGURANÇA HÍDRICA E SUSTENTABILIDADE AMBIENTAL

Ação de Acompanhamento Geral

Produto : AGRICULTOR FAMILIAR ATENDIDO

Unidade de Medida : AGRICULTOR

DETALHAMENTO DO PRODUTO: AGRICULTORES FAMILIARES ORIENTADOS PARA A INCORPORAÇÃO DE TECNOLOGIAS SUSTENTÁVEIS DE PRODUÇÃO QUE PROPICIEM A CONSERVAÇÃO E USO RACIONAL DOS RECURSOS NATURAIS, AGREGANDO RETORNO SOCIAL, ECONÔMICO E AMBIENTAL.

PÚBLICO ALVO: AGRICULTORES FAMILIARES

FINALIDADE: PROMOVER E ARTICULAR AÇÕES VOLTADAS PARA O DESENVOLVIMENTO DOS AGRICULTORES, EXTENSIONISTAS E ORGANIZAÇÕES PARCEIRAS, COM VISTAS À CONSTRUÇÃO DE SOLUÇÕES PARA A CRESCENTE CRISE DA ÁGUA NO ESTADO E A PRODUÇÃO SUSTENTÁVEL DE ALIMENTOS, INCORPORANDO ESTRATÉGIAS E TECNOLOGIAS PROMOTORAS DA SUSTENTABILIDADE AMBIENTAL, COM ÊNFASE NA UTILIZAÇÃO RACIONAL DOS RECURSOS NATURAIS.

Territórios	Físico			Orçamentário		
	Programado PPAG	Executado Jan/Dez	%	Programado PPAG	Executado Jan/Dez	%
Alto Jequitinhonha	3.553	5.233	147,28	161.583,00	113.196,83	70,05
Caparaó	6.949	7.431	106,94	316.047,00	201.300,36	63,69
Central	1.555	1.703	109,52	70.718,00	45.621,03	64,51
Mata	4.662	11.910	255,47	211.977,00	278.669,29	131,46
Médio e Baixo Jequitinhonha	2.831	6.505	229,78	128.737,00	165.428,59	128,50
Metropolitano	2.066	10.190	493,22	94.047,00	260.896,93	277,41
Mucuri	2.961	4.953	167,27	134.653,00	118.694,11	88,15
Noroeste	3.975	4.669	117,46	180.780,00	114.782,28	63,49
Norte	19.280	30.087	156,05	876.851,00	791.061,85	90,22
Oeste	2.215	7.576	342,03	100.737,00	220.444,08	218,83
Sudoeste	3.591	4.030	112,23	163.317,00	108.497,48	66,43
Sul	6.456	10.792	167,16	293.612,00	273.718,89	93,22
Triângulo Norte	1.402	5.201	370,97	63.775,00	143.459,73	224,95
Triângulo Sul	1.412	3.228	228,61	64.204,00	88.823,10	138,35
Vale do Aço	1.443	2.311	160,15	65.635,00	51.835,60	78,98
Vale do Rio Doce	3.110	3.614	116,21	141.462,00	81.795,61	57,82
Vertentes	2.539	4.632	182,43	115.465,00	125.211,84	108,44
Total	70.000	124.065	177,24	3.183.600,00	3.183.437,60	99,99

RELATÓRIO INSTITUCIONAL DE MONITORAMENTO - PROGRAMAS SOCIAIS
DEMONSTRATIVO DE EXECUÇÃO FÍSICA E FINANCEIRA - JAN A DEZ
DESENVOLVIMENTO PRODUTIVO, CIENTÍFICO E TECNOLÓGICO

PROGRAMA : 073 - MINAS SEM FOME

Programa Unissetorial

UNIDADE RESPONSÁVEL : 3041 - EMPRESA DE ASSISTÊNCIA TÉCNICA E EXTENSÃO RURAL DO ESTADO DE MINAS GERAIS

OBJETIVO DO PROGRAMA : CONTRIBUIR PARA A INCLUSÃO DA POPULAÇÃO EM SITUAÇÃO DE MAIOR VULNERABILIDADE NO PROCESSO PRODUTIVO, ABRANGENDO AÇÕES VOLTADAS PARA A PRODUÇÃO DE ALIMENTOS E GERAÇÃO DE RENDA, VISANDO A MELHORIA DE SUAS CONDIÇÕES SEGURANÇA ALIMENTAR E NUTRICIONAL.

Territórios	Orçamentário		
	Programado PPAG	Executado Jan/Dez	%
Alto Jequitinhonha	762,00	342.921,76	45.002,86
Caparaó	1.487,00	32.344,96	2.175,18
Central	333,00	0,00	0,00
Mata	999,00	23.780,00	2.380,38
Médio e Baixo Jequitinhonha	607,00	425.085,76	70.030,60
Metropolitano	443,00	407.380,40	91.959,46
Mucuri	634,00	441.612,32	69.654,94
Noroeste	852,00	23.780,00	2.791,08
Norte	4.131,00	1.454.142,88	35.200,75
Oeste	475,00	9.167,52	1.930,00
Sudoeste	770,00	0,00	0,00
Sul	1.384,00	0,00	0,00
Triângulo Norte	300,00	0,00	0,00
Triângulo Sul	303,00	23.780,00	7.848,18
Vale do Aço	309,00	23.780,00	7.695,79
Vale do Rio Doce	667,00	385.575,76	57.807,46
Vertentes	544,00	118.900,00	21.856,62
Total	15.000,00	3.712.251,36	24.748,34

AÇÕES DO PROGRAMA POR UNIDADE ORÇAMENTÁRIA

3041 - EMPRESA DE ASSISTÊNCIA TÉCNICA E EXTENSÃO RURAL DO ESTADO DE MINAS GERAIS

AÇÃO : 4189 - APOIO A AGRICULTURA FAMILIAR

Ação de Acompanhamento Geral

Produto : FAMÍLIA ATENDIDA

Unidade de Medida : FAMÍLIA

DETALHAMENTO DO PRODUTO: FAMÍLIAS DE AGRICULTORES FAMILIARES BENEFICIADAS POR TEREM RECEBIDOS INSUMOS PARA SEU PROCESSO PRODUTIVO, EQUIPAMENTOS PARA MELHORIA DA INFRAESTRUTURA E TAMBÉM PARA AGREGAÇÃO DE VALOR EM SEUS PRODUTOS E AINDA POR SUA PARTICIPAÇÃO EM EVENTOS DE CAPACITAÇÃO.

PÚBLICO ALVO: AGRICULTORES FAMILIARES

FINALIDADE: IMPLANTAR PEQUENOS PROJETOS DE APOIO VISANDO O DESENVOLVIMENTO SUSTENTÁVEL DA AGRICULTURA FAMILIAR, DISPONIBILIZAR RECURSOS PARA CONDUÇÃO DAS ATIVIDADES INERENTES AO PROGRAMA MINAS SEM FOME, DISPONIBILIZAR INSUMOS PARA FAMÍLIAS RURAIS VISANDO A SEGURANÇA ALIMENTAR EM ESCOLAS, ASILOS E CONGÊNERES, VISANDO COMPLEMENTAÇÃO E MELHORIA NUTRICIONAL DA ALIMENTAÇÃO.

Territórios	Físico			Orçamentário		
	Programado PPAG	Executado Jan/Dez	%	Programado PPAG	Executado Jan/Dez	%
Alto Jequitinhonha	2.670	29.660	1.110,86	762,00	342.921,76	45.002,86
Caparaó	5.222	1.076	20,61	1.487,00	32.344,96	2.175,18
Central	1.169	0	0,00	333,00	0,00	0,00
Mata	3.503	964	27,52	999,00	23.780,00	2.380,38
Médio e Baixo Jequitinhonha	2.127	35.373	1.663,05	607,00	425.085,76	70.030,60
Metropolitano	1.554	2.883	185,52	443,00	407.380,40	91.959,46
Mucuri	2.225	38.832	1.745,26	634,00	441.612,32	69.654,94
Noroeste	2.988	514	17,20	852,00	23.780,00	2.791,08
Norte	14.489	133.677	922,61	4.131,00	1.454.142,88	35.200,75
Oeste	1.665	852	51,17	475,00	9.167,52	1.930,00
Sudoeste	2.698	0	0,00	770,00	0,00	0,00
Sul	4.852	0	0,00	1.384,00	0,00	0,00
Triângulo Norte	1.054	0	0,00	300,00	0,00	0,00
Triângulo Sul	1.061	363	34,21	303,00	23.780,00	7.848,18
Vale do Aço	1.085	467	43,04	309,00	23.780,00	7.695,79
Vale do Rio Doce	2.337	16.531	707,36	667,00	385.575,76	57.807,46
Vertentes	1.908	1.494	78,30	544,00	118.900,00	21.856,62
Total	52.607	262.686	499,34	15.000,00	3.712.251,36	24.748,34

RELATÓRIO INSTITUCIONAL DE MONITORAMENTO - PROGRAMAS SOCIAIS
DEMONSTRATIVO DE EXECUÇÃO FÍSICA E FINANCEIRA - JAN A DEZ
DESENVOLVIMENTO PRODUTIVO, CIENTÍFICO E TECNOLÓGICO

PROGRAMA : 077 - ATENDIMENTO COMUNITÁRIO E PSICOPEDAGÓGICO NA FUNDAÇÃO HELENA ANTIPOFF

Programa Unissetorial

UNIDADE RESPONSÁVEL : 2151 - FUNDAÇÃO HELENA ANTIPOFF

OBJETIVO DO PROGRAMA : OFERECER ATENDIMENTOS À COMUNIDADE LOCAL, ADJACENTE E DEMANDAS DO CONSELHO TUTELAR DO MUNICÍPIO DE IBIRITÉ , CONTRIBUINDO PARA A FORMAÇÃO EDUCACIONAL, CULTURAL, SOCIAL E CIDADÃ, POR MEIO DE ATIVIDADES DESENVOLVIDAS NAS OFICINAS PEDAGÓGICAS CAIO MARTINS, BIBLIOTECA COMUNITÁRIA, TELECENTROS DE INCLUSÃO DIGITAL, E CLÍNICA DE PSICOLOGIA EDOUARD CLAPAREDE.

Territórios	Orçamentário		
	Programado PPAG	Executado Jan/Dez	%
Metropolitano	82.000,00	80.387,70	98,03
Total	82.000,00	80.387,70	98,03

AÇÕES DO PROGRAMA POR UNIDADE ORÇAMENTÁRIA

2151 - FUNDAÇÃO HELENA ANTIPOFF

AÇÃO : 2044 - ATENDIMENTO PSICOPEDAGÓGICO NA CLÍNICA DE PSICOLOGIA

Ação de Acompanhamento Geral

Produto : ATENDIMENTO REALIZADO

Unidade de Medida : ATENDIMENTO

DETALHAMENTO DO PRODUTO: NÚMERO DE ATENDIMENTOS REALIZADOS NA CLÍNICA DE PSICOLOGIA EM TRATAMENTO PSICOPEDAGÓGICO, CLÍNICO, NEUROLÓGICO E FONOAUDIOLÓGICO, SEJAM ESTES ATENDIMENTOS INDIVIDUAIS E OU COLETIVOS.

PÚBLICO ALVO: CRIANÇAS, ADOLESCENTES E JOVENS DE 06 A 18 ANOS

FINALIDADE: DIAGNOSTICAR E DESENVOLVER FORMAS DE TRATAMENTO PSICOPEDAGÓGICOS À CRIANÇAS E ADOLESCENTES DA COMUNIDADE.

Territórios	Físico			Orçamentário		
	Programado PPAG	Executado Jan/Dez	%	Programado PPAG	Executado Jan/Dez	%
Metropolitano	2.500	2.316	92,64	20.000,00	19.999,45	100,00
Total	2.500	2.316	92,64	20.000,00	19.999,45	100,00

AÇÃO : 2045 - ATENDIMENTO EM TELECENTRO DE INCLUSÃO DIGITAL

Ação de Acompanhamento Geral

Produto : PESSOA ATENDIDA

Unidade de Medida : PESSOA

DETALHAMENTO DO PRODUTO: NÚMERO DE CIDADÃO ATENDIDO NO TELECENTRO.

PÚBLICO ALVO: CIDADÃO

FINALIDADE: PROMOVER AO CIDADÃO A INCLUSÃO DIGITAL E SOCIAL, MELHORANDO ASSIM A SUA QUALIDADE DE VIDA.

Territórios	Físico			Orçamentário		
	Programado PPAG	Executado Jan/Dez	%	Programado PPAG	Executado Jan/Dez	%
Metropolitano	7.000	7.783	111,19	20.000,00	19.969,80	99,85
Total	7.000	7.783	111,19	20.000,00	19.969,80	99,85

RELATÓRIO INSTITUCIONAL DE MONITORAMENTO - PROGRAMAS SOCIAIS
DEMONSTRATIVO DE EXECUÇÃO FÍSICA E FINANCEIRA - JAN A DEZ
DESENVOLVIMENTO PRODUTIVO, CIENTÍFICO E TECNOLÓGICO

AÇÃO : 4236 - LER POR PRAZER, LER PARA ESTUDAR, PESQUISAR PARA SE INFORMAR

Ação de Acompanhamento Geral

Produto : ATENDIMENTO AO CIDADÃO REALIZADO **Unidade de Medida : PESSOA**

DETALHAMENTO DO PRODUTO: ATENDER OS ANSEIOS DO CIDADÃO NO QUE DIZ RESPEITO A BUSCA DO CONHECIMENTO

PÚBLICO ALVO: CIDADÃO

FINALIDADE: PROMOVER AO CIDADÃO ACESSO AO CONHECIMENTO, CONTRIBUINDO PARA A CONSTRUÇÃO DA CIDADANIA, A INTERAÇÃO SOCIAL, PROMOÇÃO DO BEM ESTAR, SAÚDE MENTAL E A EFETIVAÇÃO DE DIREITOS POR MEIO DO CONHECIMENTO.

Territórios	Físico			Orçamentário		
	Programado PPAG	Executado Jan/Dez	%	Programado PPAG	Executado Jan/Dez	%
Metropolitano	5.400	5.846	108,26	20.000,00	19.621,60	98,11
Total	5.400	5.846	108,26	20.000,00	19.621,60	98,11

AÇÃO : 4274 - ATENDIMENTO NAS OFICINAS PEDAGOGICAS

Ação de Acompanhamento Geral

Produto : EVENTO INSTITUCIONAL REALIZADO **Unidade de Medida : EVENTO**

DETALHAMENTO DO PRODUTO: REALIZAR PALESTRAS, SEMINÁRIOS, WORKSHOPS, OFICINAS E OUTRAS ATIVIDADES NA ÁREA EDUCAÇÃO, SAÚDE, CULTURA, LAZER E MEIO AMBIENTE.

PÚBLICO ALVO: CIDADÃO

FINALIDADE: REALIZAR ATIVIDADE SÓCIO EDUCATIVA, CULTURAL, PROFISSIONAL CONTRIBUINDO PARA A CONSTRUÇÃO DA CIDADANIA, A INTERAÇÃO SÓCIAL E O AUMENTO DA EMPREGABILIDADE.

Territórios	Físico			Orçamentário		
	Programado PPAG	Executado Jan/Dez	%	Programado PPAG	Executado Jan/Dez	%
Metropolitano	20	19	95,00	22.000,00	20.796,85	94,53
Total	20	19	95,00	22.000,00	20.796,85	94,53

PROGRAMA : 096 - FINANCIAMENTO RURAL E FLORESTAL

Programa Multissetorial

UNIDADE RESPONSÁVEL : 4041 - FUNDO DE DESENVOLVIMENTO REGIONAL DO JAÍBA

OBJETIVO DO PROGRAMA : DAR SUPORTE FINANCEIRO A PROGRAMAS DE FINANCIAMENTO DESTINADOS AO DESENVOLVIMENTO DE REGIÕES RURAIS MENOS FAVORECIDAS, AOS PRODUTORES RURAIS, E A EMPRESAS QUE REALIZAM O REFLORESTAMENTO PARA CONSEGUIR INSUMOS PARA SUAS ATIVIDADES, QUE DEMANDAM ALTO CONSUMO DE MADEIRA. FINANCIAR PRODUTORES RURAIS - PESSOAS FÍSICAS OU JURÍDICAS, SUAS ASSOCIAÇÕES E COOPERATIVAS E EMPRESAS DO SEGMENTO AGRO-INDUSTRIAL SITUADOS NA ÁREA ABRANGÊNCIA DO PROJETO JAÍBA. CONCEDER FINANCIAMENTOS ÀS PROJETOS DE FLORESTAMENTO E REFLORESTAMENTO. PROMOVER A ASSISTÊNCIA FINANCEIRA AOS PEQUENOS PRODUTORES RURAIS, INCLUSIVE SUAS ASSOCIAÇÕES E GRUPOS.

Territórios	Orçamentário		
	Programado PPAG	Executado Jan/Dez	%
Metropolitano	5.000,00	0,00	0,00
Norte	3.000,00	0,00	0,00
Total	8.000,00	0,00	0,00

AÇÕES DO PROGRAMA POR UNIDADE ORÇAMENTÁRIA

4041 - FUNDO DE DESENVOLVIMENTO REGIONAL DO JAÍBA

AÇÃO : 4228 - FUNDO JAÍBA

Ação de Acompanhamento Geral

Ação com meta física não cumulativa

Produto : FINANCIAMENTO CONCEDIDO/LIBERADO **Unidade de Medida : R\$ MIL**

DETALHAMENTO DO PRODUTO: FINANCIAMENTO CONCEDIDO A PRODUTORES RURAIS DA ÁREA IRRIGADA DO PROJETO JAÍBA.

PÚBLICO ALVO: BENEFICIÁRIOS DO PROJETO JAÍBA

FINALIDADE: FINANCIAR PRODUTORES RURAIS - PESSOAS FÍSICAS OU JURÍDICAS, SUAS ASSOCIAÇÕES E COOPERATIVAS E EMPRESAS DO SEGMENTO AGRO-INDUSTRIAL SITUADOS NA ÁREA ABRANGÊNCIA DO PROJETO JAÍBA.

Territórios	Físico			Orçamentário		
	Programado PPAG	Executado Jan/Dez	%	Programado PPAG	Executado Jan/Dez	%
Norte	1	0	0,00	1.000,00	0,00	0,00
Total	1	0	0,00	1.000,00	0,00	0,00

4061 - FUNDO PRÓ-FLORESTA

AÇÃO : 1047 - FUNDO PRÓ-FLORESTA

Ação de Acompanhamento Geral

Ação com meta física não cumulativa

Produto : FINANCIAMENTO CONCEDIDO/LIBERADO **Unidade de Medida : R\$ MIL**

DETALHAMENTO DO PRODUTO: FINANCIAMENTO CONCEDIDO/LIBERADO PARA PEQUENOS PRODUTORES RURAIS E SUAS ASSOCIAÇÕES, DEVIDAMENTE LEGALIZADAS, BEM COMO PARA EMPRESAS PRIVADAS QUE TENHAM INVESTIMENTO NO SETOR FLORESTAL PARA PRODUÇÃO E COMERCIALIZAÇÃO.

PÚBLICO ALVO: EMPRESAS DO SETOR PRIVADO

FINALIDADE: LIBERAR RECURSOS FINANCEIROS PARA PEQUENOS PRODUTORES RURAIS E SUAS ASSOCIAÇÕES, DEVIDAMENTE LEGALIZADAS.

Territórios	Físico			Orçamentário		
	Programado PPAG	Executado Jan/Dez	%	Programado PPAG	Executado Jan/Dez	%
Metropolitano	1	0	0,00	1.000,00	0,00	0,00
Total	1	0	0,00	1.000,00	0,00	0,00

4171 - FUNDO ESTADUAL DE DESENVOLVIMENTO RURAL

AÇÃO : 1046 - FUNDERUR

Ação de Acompanhamento Geral

Produto : FINANCIAMENTO CONCEDIDO/LIBERADO **Unidade de Medida : R\$ MIL**

DETALHAMENTO DO PRODUTO: VALOR DE FINANCIAMENTOS CONCEDIDOS AOS PEQUENOS PRODUTORES RURAIS.

PÚBLICO ALVO: PEQUENOS PRODUTORES RURAIS

FINALIDADE: LIBERAR RECURSOS FINANCEIROS PARA PEQUENOS PRODUTORES RURAIS E SUAS ASSOCIAÇÕES, DEVIDAMENTE LEGALIZADAS.

Territórios	Físico			Orçamentário		
	Programado PPAG	Executado Jan/Dez	%	Programado PPAG	Executado Jan/Dez	%
Metropolitano	2	0	0,00	2.000,00	0,00	0,00
Total	2	0	0,00	2.000,00	0,00	0,00

RELATÓRIO INSTITUCIONAL DE MONITORAMENTO - PROGRAMAS SOCIAIS
DEMONSTRATIVO DE EXECUÇÃO FÍSICA E FINANCEIRA - JAN A DEZ
DESENVOLVIMENTO PRODUTIVO, CIENTÍFICO E TECNOLÓGICO

4621 - FUNDO DE INVESTIMENTO DO ESTADO DE MINAS GERAIS

AÇÃO : 1047 - FUNDO PRÓ-FLORESTA

Ação de Acompanhamento Geral

Ação com meta física não cumulativa

Produto : FINANCIAMENTO CONCEDIDO/LIBERADO **Unidade de Medida : R\$ MIL**

DETALHAMENTO DO PRODUTO: FINANCIAMENTO CONCEDIDO/LIBERADO PARA PEQUENOS PRODUTORES RURAIS E SUAS ASSOCIAÇÕES, DEVIDAMENTE LEGALIZADAS, BEM COMO PARA EMPRESAS PRIVADAS QUE TENHAM INVESTIMENTO NO SETOR FLORESTAL PARA PRODUÇÃO E COMERCIALIZAÇÃO.

PÚBLICO ALVO: EMPRESAS DO SETOR PRIVADO

FINALIDADE: LIBERAR RECURSOS FINANCEIROS PARA PEQUENOS PRODUTORES RURAIS E SUAS ASSOCIAÇÕES, DEVIDAMENTE LEGALIZADAS.

Territórios	Físico			Orçamentário		
	Programado PPAG	Executado Jan/Dez	%	Programado PPAG	Executado Jan/Dez	%
Norte	2	0	0,00	2.000,00	0,00	0,00
Total	2	0	0,00	2.000,00	0,00	0,00

AÇÃO : 4228 - FUNDO JAÍBA

Ação de Acompanhamento Geral

Ação com meta física não cumulativa

Produto : FINANCIAMENTO CONCEDIDO/LIBERADO **Unidade de Medida : R\$ MIL**

DETALHAMENTO DO PRODUTO: FINANCIAMENTO CONCEDIDO A PRODUTORES RURAIS DA ÁREA IRRIGADA DO PROJETO JAÍBA.

PÚBLICO ALVO: BENEFICIÁRIOS DO PROJETO JAÍBA

FINALIDADE: FINANCIAR PRODUTORES RURAIS - PESSOAS FÍSICAS OU JURÍDICAS, SUAS ASSOCIAÇÕES E COOPERATIVAS E EMPRESAS DO SEGMENTO AGRO-INDUSTRIAL SITUADOS NA ÁREA ABRANGÊNCIA DO PROJETO JAÍBA.

Territórios	Físico			Orçamentário		
	Programado PPAG	Executado Jan/Dez	%	Programado PPAG	Executado Jan/Dez	%
Metropolitano	2	0	0,00	2.000,00	0,00	0,00
Total	2	0	0,00	2.000,00	0,00	0,00

PROGRAMA : 097 - DESENVOLVIMENTO DA EDUCAÇÃO BÁSICA.

Programa Unissetorial

UNIDADE RESPONSÁVEL : 2151 - FUNDAÇÃO HELENA ANTIPOFF

OBJETIVO DO PROGRAMA : MELHORAR A PROFICIÊNCIA DE ENSINO NA EDUCAÇÃO BÁSICA OFERECIDO PELA ESCOLA SANDOVAL SOARES DE AZEVEDO DA FUNDAÇÃO HELENA ANTIPOFF CONFORME OS NÍVEIS RECOMENDÁVEIS NA REDE PÚBLICA ESTADUAL.

Territórios	Orçamentário		
	Programado PPAG	Executado Jan/Dez	%
Metropolitano	6.361.543,00	7.799.157,84	122,60
Total	6.361.543,00	7.799.157,84	122,60

AÇÕES DO PROGRAMA POR UNIDADE ORÇAMENTÁRIA

2151 - FUNDAÇÃO HELENA ANTIPOFF

AÇÃO : 4230 - ATENDIMENTO NO ENSINO FUNDAMENTAL

Ação de Acompanhamento Geral

Ação com meta física não cumulativa

Produto : ALUNO ATENDIDO **Unidade de Medida : ALUNO**

DETALHAMENTO DO PRODUTO: ALUNOS ATENDIDOS NO ENSINO FUNDAMENTAL NA ESCOLA SANDOVAL SOARES DE AZEVEDO/FHA.

PÚBLICO ALVO: ALUNOS DAS ESCOLAS PÚBLICAS DO ENSINO FUNDAMENTAL

FINALIDADE: PROMOVER UM SISTEMA DE ENSINO EFICIENTE, CAPAZ DE FORMAR ALUNOS COM CAPACIDADE CRÍTICA, CRIATIVA E INOVADORA.

Territórios	Físico			Orçamentário		
	Programado PPAG	Executado Jan/Dez	%	Programado PPAG	Executado Jan/Dez	%
Metropolitano	1.300	1.484	114,15	2.494.305,00	2.974.752,78	119,26
Total	1.300	1.484	114,15	2.494.305,00	2.974.752,78	119,26

AÇÃO : 4231 - ATENDIMENTO NO ENSINO MÉDIO

Ação de Acompanhamento Geral

Ação com meta física não cumulativa

Produto : ALUNO ATENDIDO **Unidade de Medida : ALUNO**

DETALHAMENTO DO PRODUTO: ALUNO ATENDIDO NO ENSINO MÉDIO NA ESCOLA SANDOVAL SOARES DE AZEVEDO/FHA.

PÚBLICO ALVO: ALUNOS DAS ESCOLAS PÚBLICAS DO ENSINO MÉDIO

FINALIDADE: PROMOVER UM SISTEMA DE ENSINO EFICIENTE, CAPAZ DE FORMAR ALUNOS COM CAPACIDADE CRÍTICA, CRIATIVA E INOVADORA.

Territórios	Físico			Orçamentário		
	Programado PPAG	Executado Jan/Dez	%	Programado PPAG	Executado Jan/Dez	%
Metropolitano	1.000	1.058	105,80	3.867.238,00	4.824.405,06	124,75
Total	1.000	1.058	105,80	3.867.238,00	4.824.405,06	124,75

RELATÓRIO INSTITUCIONAL DE MONITORAMENTO - PROGRAMAS SOCIAIS
DEMONSTRATIVO DE EXECUÇÃO FÍSICA E FINANCEIRA - JAN A DEZ
DESENVOLVIMENTO PRODUTIVO, CIENTÍFICO E TECNOLÓGICO

PROGRAMA : 102 - DEFESA SANITÁRIA

Programa Unissetorial

UNIDADE RESPONSÁVEL : 2371 - INSTITUTO MINEIRO DE AGROPECUÁRIA

OBJETIVO DO PROGRAMA : PRESERVAR A SANIDADE DOS ANIMAIS E DOS VEGETAIS POR MEIO DO CONTROLE E A ERRADICAÇÃO DE PRAGAS E DOENÇAS, O CONTROLE DO COMÉRCIO E DO USO DE AGROTÓXICOS E AFINS, O COMÉRCIO DE SEMENTES E MUDAS E DE PRODUTOS DE USO VETERINÁRIO VISANDO AUMENTAR A PRODUÇÃO E A PRODUTIVIDADE, PRESERVAR A SAÚDE PÚBLICA E O MEIO AMBIENTE.

Territórios	Orçamentário		
	Programado PPAG	Executado Jan/Dez	%
Alto Jequitinhonha	179.014,00	0,00	0,00
Caparaó	288.030,00	188.069,17	65,29
Central	172.938,00	151.603,72	87,66
Mata	357.793,00	214.031,47	59,82
Médio e Baixo Jequitinhonha	213.927,00	155.555,78	72,71
Metropolitano	372.602,00	817.253,07	219,34
Mucuri	218.281,00	176.953,05	81,07
Multiterritorial	100.011,00	0,00	0,00
Noroeste	289.414,00	283.052,53	97,80
Norte	318.929,00	356.268,00	111,71
Oeste	311.893,00	360.272,02	115,51
Sudoeste	268.349,00	135.458,29	50,48
Sul	444.087,00	244.253,28	55,00
Triângulo Norte	373.095,00	289.753,03	77,66
Triângulo Sul	266.812,00	287.742,88	107,84
Vale do Aço	184.955,00	0,00	0,00
Vale do Rio Doce	213.844,00	268.508,27	125,56
Vertentes	194.537,00	0,00	0,00
Total	4.768.511,00	3.928.774,56	82,39

AÇÕES DO PROGRAMA POR UNIDADE ORÇAMENTÁRIA

2371 - INSTITUTO MINEIRO DE AGROPECUÁRIA

AÇÃO : 2060 - MANUTENÇÃO DA ESTRUTURA DE DEFESA SANITÁRIA

Ação de Acompanhamento Geral

Ação com meta física não cumulativa

Produto : AÇÃO DE APOIO À GESTÃO INSTITUCIONAL REALIZADA

Unidade de Medida : AÇÃO

DETALHAMENTO DO PRODUTO: REALIZAR OPERAÇÕES NAS COORDENADORIAS REGIONAIS, ESCRITÓRIOS SECCIONAIS, BARREIRAS SANITÁRIAS E LABORATÓRIOS CONFORME COMPETÊNCIAS LEGAIS DE ATUAÇÃO DO IMA.

PÚBLICO ALVO: PRODUTOR RURAL, AGROINDÚSTRIAS, COMERCIANTE DE INSUMOS AGROPECUÁRIOS

FINALIDADE: PROVER AS UNIDADES DESCENTRALIZADAS DO IMA COM A INFRAESTRUTURA NECESSÁRIA PARA A EXECUÇÃO DAS ATIVIDADES DE DEFESA SANITÁRIA EM CONFORMIDADE COM OS PARÂMETROS LEGAIS E CONFORME DEMANDA DO PÚBLICO-ALVO ATENDIDO PELA INSTITUIÇÃO.

Territórios	Físico			Orçamentário		
	Programado PPAG	Executado Jan/Dez	%	Programado PPAG	Executado Jan/Dez	%
Alto Jequitinhonha	1	0	0,00	86.524,00	0,00	0,00
Caparaó	1	1	100,00	84.116,00	102.182,88	121,48
Central	1	1	100,00	86.524,00	63.196,77	73,04
Mata	1	1	100,00	86.524,00	117.798,97	136,15
Médio e Baixo Jequitinhonha	1	1	100,00	86.524,00	93.830,16	108,44
Metropolitano	1	1	100,00	86.524,00	104.823,88	121,15
Mucuri	1	1	100,00	86.524,00	128.795,66	148,86
Noroeste	1	2	200,00	86.524,00	156.898,77	181,34
Norte	1	2	200,00	86.524,00	218.558,11	252,60
Oeste	1	2	200,00	86.524,00	199.644,14	230,74
Sudoeste	1	1	100,00	86.524,00	82.059,05	94,84
Sul	1	2	200,00	86.524,00	168.279,02	194,49
Triângulo Norte	1	2	200,00	86.524,00	198.809,05	229,77
Triângulo Sul	1	1	100,00	86.524,00	200.187,10	231,37
Vale do Aço	1	0	0,00	86.524,00	0,00	0,00
Vale do Rio Doce	1	2	200,00	86.524,00	151.661,26	175,28
Vertentes	1	0	0,00	86.524,00	0,00	0,00
Total	17	20	117,65	1.468.500,00	1.986.724,82	135,29

RELATÓRIO INSTITUCIONAL DE MONITORAMENTO - PROGRAMAS SOCIAIS
DEMONSTRATIVO DE EXECUÇÃO FÍSICA E FINANCEIRA - JAN A DEZ
DESENVOLVIMENTO PRODUTIVO, CIENTÍFICO E TECNOLÓGICO

AÇÃO : 2061 - MODERNIZAÇÃO DOS PROCESSOS DE DEFESA SANITÁRIA

Ação de Acompanhamento Geral

Produto : PLANO ESTRATÉGICO DE AÇÃO **Unidade de Medida : UNIDADE**

DETALHAMENTO DO PRODUTO: PLANO DE AÇÃO ESTRATÉGICO QUE ESTABELECE AS DIRETRIZES DE ATUAÇÃO DAS DIVERSAS INTUIÇÕES QUE INTEGRAM O SISTEMA DE DEFESA SANITÁRIA NO ESTADO DE MINAS GERAIS, BEM COMO AS DIRETRIZES BÁSICAS DO CONSELHO DE SANIDADE AGROPECUÁRIA.

PÚBLICO ALVO: ENTIDADES PÚBLICAS E PRIVADAS LIGADAS AO SETOR DO AGRONEGÓCIO, AGROINDÚSTRIAS E PRODUTORES RURAIS

FINALIDADE: PROMOVER A MODERNIZAÇÃO E A RACIONALIZAÇÃO DOS PROCESSOS DE DEFESA SANITÁRIA DE MODO A OTIMIZAR O DESENVOLVIMENTO DE UM PLANO ESTRATÉGICO DE AÇÃO INTEGRADO E INTERSETORIAL QUE ESTABELEÇA DIRETRIZES DE ATUAÇÃO NAS ÁREAS DE DEFESA SANITÁRIA, INSPEÇÃO DE PRODUTOS, CERTIFICAÇÃO, SEGURANÇA ALIMENTAR E PROMOÇÃO DA AGROINDÚSTRIA FAMILIAR.

Territórios	Físico			Orçamentário		
	Programado PPAG	Executado Jan/Dez	%	Programado PPAG	Executado Jan/Dez	%
Metropolitano	0	1	-	0,00	0,00	-
Multiterritorial	1	0	0,00	100.011,00	0,00	0,00
Total	1	1	100,00	100.011,00	0,00	0,00

AÇÃO : 4247 - VIGILÂNCIA SANITÁRIA ANIMAL

Ação de Acompanhamento Geral

Produto : FISCALIZAÇÃO REALIZADA **Unidade de Medida : FISCALIZAÇÃO**

DETALHAMENTO DO PRODUTO: ESTABELECIMENTOS RURAIS DE AVES, SUÍDEOS E BOVINOS FISCALIZADOS EM RELAÇÃO À SANIDADE E ESTABELECIMENTOS QUE COMERCIALIZAM PRODUTOS VETERINÁRIOS FISCALIZADOS.

PÚBLICO ALVO: PRODUTOR RURAL, AGROINDÚSTRIAS, COMERCIANTE DE INSUMOS AGROPECUÁRIOS

FINALIDADE: PRESERVAR A SAÚDE DOS ANIMAIS VISANDO DIMINUIR A TAXA DE MORBIDADE E DE MORTALIDADE E AUMENTAR A PRODUÇÃO E A PRODUTIVIDADE DA PECUÁRIA MINEIRA.

Territórios	Físico			Orçamentário		
	Programado PPAG	Executado Jan/Dez	%	Programado PPAG	Executado Jan/Dez	%
Alto Jequitinhonha	624	0	0,00	39.549,00	0,00	0,00
Caparaó	2.382	2.709	113,73	150.973,00	49.326,97	32,67
Central	528	1.325	250,95	33.473,00	59.466,95	177,66
Mata	3.444	3.927	114,02	218.328,00	73.615,25	33,72
Médio e Baixo Jequitinhonha	1.175	1.325	112,77	74.462,00	41.232,06	55,37
Metropolitano	3.678	3.179	86,43	233.137,00	414.742,08	177,90
Mucuri	1.243	1.304	104,91	78.816,00	29.490,59	37,42
Noroeste	2.365	3.418	144,52	149.949,00	74.478,35	49,67
Norte	2.831	3.885	137,23	179.464,00	90.850,40	50,62
Oeste	2.720	5.133	188,71	172.428,00	110.445,13	64,05
Sudoeste	2.033	2.142	105,36	128.884,00	36.148,57	28,05
Sul	4.805	3.907	81,31	304.622,00	40.985,76	13,45
Triângulo Norte	3.685	3.796	103,01	233.630,00	57.513,95	24,62
Triângulo Sul	2.009	2.045	101,79	127.347,00	46.876,21	36,81
Vale do Aço	718	0	0,00	45.490,00	0,00	0,00
Vale do Rio Doce	1.173	3.981	339,39	74.379,00	79.375,41	106,72
Vertentes	869	0	0,00	55.069,00	0,00	0,00
Total	36.282	42.076	115,97	2.300.000,00	1.204.547,68	52,37

RELATÓRIO INSTITUCIONAL DE MONITORAMENTO - PROGRAMAS SOCIAIS
DEMONSTRATIVO DE EXECUÇÃO FÍSICA E FINANCEIRA - JAN A DEZ
DESENVOLVIMENTO PRODUTIVO, CIENTÍFICO E TECNOLÓGICO

AÇÃO : 4250 - VIGILÂNCIA SANITÁRIA VEGETAL

Ação de Acompanhamento Geral

Produto : FISCALIZAÇÃO REALIZADA

Unidade de Medida : FISCALIZAÇÃO

DETALHAMENTO DO PRODUTO: PROPRIEDADE COM EXPLORAÇÃO AGRÍCOLA DAS CULTURAS DE IMPORTÂNCIA ECONÔMICA SUJEITAS A PRAGAS QUARENTENÁRIAS E NÃO QUARENTENÁRIAS REGULAMENTADAS FISCALIZADA; ESTABELECIMENTOS COMERCIAIS E PRESTADORES DE SERVIÇO RESPONSÁVEIS PELA APLICAÇÃO DE AGROTÓXICOS FISCALIZADOS; ESTABELECIMENTOS COMERCIAIS DE SEMENTES E FISCALIZADOS.

PÚBLICO ALVO: PRODUTOR RURAL, AGROINDÚSTRIAS, COMERCIANTE DE INSUMOS AGROPECUÁRIOS

FINALIDADE: PRESERVAR A SANIDADE DOS VEGETAIS E O MEIO AMBIENTE, PROMOVEDO O CONTROLE E A ERRADICAÇÃO DE PRAGAS QUARENTENÁRIAS, A GARANTIA DA PRODUTIVIDADE DAS LAVOURAS E O ACESSO DOS PRODUTOS DA AGRICULTURA MINEIRA AOS MERCADOS NACIONAL E INTERNACIONAL.

Territórios	Físico			Orçamentário		
	Programado PPAG	Executado Jan/Dez	%	Programado PPAG	Executado Jan/Dez	%
Alto Jequitinhonha	1.810	0	0,00	52.941,00	0,00	0,00
Caparaó	1.810	1.707	94,31	52.941,00	36.559,32	69,06
Central	1.810	915	50,55	52.941,00	28.940,00	54,66
Mata	1.810	1.972	108,95	52.941,00	22.617,25	42,72
Médio e Baixo Jequitinhonha	1.810	573	31,66	52.941,00	20.493,56	38,71
Metropolitano	1.810	2.389	131,99	52.941,00	297.687,11	562,30
Mucuri	1.810	946	52,27	52.941,00	18.666,80	35,26
Noroeste	1.810	2.422	133,81	52.941,00	51.675,41	97,61
Norte	1.810	2.879	159,06	52.941,00	46.859,49	88,51
Oeste	1.810	3.077	170,00	52.941,00	50.182,75	94,79
Sudoeste	1.810	1.831	101,16	52.941,00	17.250,67	32,58
Sul	1.810	3.739	206,57	52.941,00	34.988,50	66,09
Triângulo Norte	1.810	2.435	134,53	52.941,00	33.430,03	63,15
Triângulo Sul	1.810	1.692	93,48	52.941,00	40.679,57	76,84
Vale do Aço	1.810	0	0,00	52.941,00	0,00	0,00
Vale do Rio Doce	1.810	1.705	94,20	52.941,00	37.471,60	70,78
Vertentes	1.810	0	0,00	52.944,00	0,00	0,00
Total	30.770	28.282	91,91	900.000,00	737.502,06	81,94

RELATÓRIO INSTITUCIONAL DE MONITORAMENTO - PROGRAMAS SOCIAIS
DEMONSTRATIVO DE EXECUÇÃO FÍSICA E FINANCEIRA - JAN A DEZ
DESENVOLVIMENTO PRODUTIVO, CIENTÍFICO E TECNOLÓGICO

PROGRAMA : 104 - SEGURANÇA DE ALIMENTOS

Programa Unissetorial

UNIDADE RESPONSÁVEL : 2371 - INSTITUTO MINEIRO DE AGROPECUÁRIA

OBJETIVO DO PROGRAMA : GARANTIR A OFERTA DE ALIMENTOS SEGUROS REALIZANDO A INSPEÇÃO E A FISCALIZAÇÃO DA QUALIDADE E DA ORIGEM DOS PRODUTOS AGROPECUÁRIOS E AGROINDUSTRIAIS.

Territórios	Orçamentário		
	Programado PPAG	Executado Jan/Dez	%
Alto Jequitinhonha	32.954,00	0,00	0,00
Caparaó	39.600,00	22.007,36	55,57
Central	29.102,00	37.961,27	130,44
Mata	117.954,00	24.989,06	21,19
Médio e Baixo Jequitinhonha	8.824,00	2.833,55	32,11
Metropolitano	815.225,00	993.476,90	121,87
Mucuri	37.403,00	15.398,53	41,17
Noroeste	68.753,00	45.587,88	66,31
Norte	101.686,00	42.683,64	41,98
Oeste	147.455,00	84.397,45	57,24
Sudoeste	55.777,00	26.888,14	48,21
Sul	138.170,00	34.331,44	24,85
Triângulo Norte	79.649,00	29.764,15	37,37
Triângulo Sul	81.785,00	10.421,11	12,74
Vale do Aço	23.669,00	0,00	0,00
Vale do Rio Doce	45.930,00	78.652,24	171,24
Vertentes	33.064,00	0,00	0,00
Total	1.857.000,00	1.449.392,72	78,05

AÇÕES DO PROGRAMA POR UNIDADE ORÇAMENTÁRIA

2371 - INSTITUTO MINEIRO DE AGROPECUÁRIA

AÇÃO : 4252 - INSPEÇÃO DE PRODUTOS DE ORIGEM ANIMAL

Ação de Acompanhamento Geral

Produto : INSPEÇÃO REALIZADA

Unidade de Medida : INSPEÇÃO

DETALHAMENTO DO PRODUTO: ESTABELECIMENTO INSPECIONADO ATRAVÉS DE MAPA NOSOGRÁFICO E TERMO DE VISTORIA.

PÚBLICO ALVO: PRODUTORES RURAIS, AGROINDÚSTRIAS E INDÚSTRIAS

FINALIDADE: VERIFICAR A GARANTIA, POR PARTE DA INDÚSTRIA, PARA O CONSUMIDOR QUANTO A OFERTA DE ALIMENTOS SEGUROS EM CONFORMIDADE COM OS PADRÕES DE IDENTIDADE E QUALIDADE VIGENTES.

Territórios	Físico			Orçamentário		
	Programado PPAG	Executado Jan/Dez	%	Programado PPAG	Executado Jan/Dez	%
Alto Jequitinhonha	223	0	0,00	21.872,00	0,00	0,00
Caparaó	225	136	60,44	30.316,00	11.103,16	36,62
Central	230	242	105,22	19.958,00	35.792,22	179,34
Mata	223	391	175,34	99.579,00	21.726,56	21,82
Médio e Baixo Jequitinhonha	223	1	0,45	4.632,00	1.200,00	25,91
Metropolitano	223	480	215,25	142.463,00	299.693,54	210,37
Mucuri	223	55	24,66	14.947,00	10.787,93	72,17
Noroeste	223	139	62,33	28.211,00	28.738,96	101,87
Norte	223	251	112,56	48.000,00	20.753,23	43,24
Oeste	223	869	389,69	135.474,00	66.087,15	48,78
Sudoeste	223	236	105,83	43.368,00	17.872,71	41,21
Sul	223	295	132,29	104.421,00	23.653,66	22,65
Triângulo Norte	223	240	107,62	13.053,00	11.628,04	89,08
Triângulo Sul	223	135	60,54	24.211,00	5.965,06	24,64
Vale do Aço	223	0	0,00	14.105,00	0,00	0,00
Vale do Rio Doce	223	327	146,64	27.916,00	50.103,27	179,48
Vertentes	223	0	0,00	27.474,00	0,00	0,00
Total	3.800	3.797	99,92	800.000,00	605.105,49	75,64

RELATÓRIO INSTITUCIONAL DE MONITORAMENTO - PROGRAMAS SOCIAIS
DEMONSTRATIVO DE EXECUÇÃO FÍSICA E FINANCEIRA - JAN A DEZ
DESENVOLVIMENTO PRODUTIVO, CIENTÍFICO E TECNOLÓGICO

AÇÃO : 4254 - CERTIFICAÇÃO DE PRODUTOS E DE PROPRIEDADES AGROPECUÁRIAS E AGROINDUSTRIAIS

Ação de Acompanhamento Geral

Produto : PROPRIEDADE AUDITADA **Unidade de Medida : PROPRIEDADE**

DETALHAMENTO DO PRODUTO: PROPRIEDADES RURAIS AUDITADAS / VISTORIADAS

PÚBLICO ALVO: PRODUTORES RURAIS E AGROINDÚSTRIAS

FINALIDADE: VIABILIZAR A INSERÇÃO DOS PRODUTORES DO ESTADO DE MINAS GERAIS NOS MERCADOS NACIONAIS E INTERNACIONAIS DE PRODUTOS CERTIFICADOS E RASTREADOS.

Territórios	Físico			Orçamentário		
	Programado PPAG	Executado Jan/Dez	%	Programado PPAG	Executado Jan/Dez	%
Alto Jequitinhonha	10	0	0,00	7.815,00	0,00	0,00
Caparaó	3	23	766,67	2.345,00	3.923,15	167,30
Central	8	6	75,00	6.253,00	857,00	13,71
Mata	15	10	66,67	11.725,00	1.770,00	15,10
Médio e Baixo Jequitinhonha	1	0	0,00	782,00	0,00	0,00
Metropolitano	56	21	37,50	43.772,00	94.371,55	215,60
Mucuri	20	4	20,00	15.633,00	0,00	0,00
Noroeste	37	5	13,51	28.921,00	8.710,00	30,12
Norte	55	12	21,82	42.990,00	3.601,60	8,38
Oeste	7	5	71,43	5.159,00	5.994,00	116,19
Sudoeste	5	21	420,00	3.908,00	4.188,00	107,16
Sul	20	0	0,00	15.476,00	3.428,07	22,15
Triângulo Norte	69	32	46,38	53.933,00	11.023,00	20,44
Triângulo Sul	69	12	17,39	53.933,00	2.612,50	4,84
Vale do Aço	9	0	0,00	6.644,00	0,00	0,00
Vale do Rio Doce	16	13	81,25	12.897,00	6.874,99	53,31
Vertentes	3	0	0,00	2.814,00	0,00	0,00
Total	403	164	40,69	315.000,00	147.353,86	46,78

AÇÃO : 4258 - ANÁLISE LABORATORIAL

Ação de Acompanhamento Geral

Produto : ANÁLISE FISCAL REALIZADA **Unidade de Medida : UNIDADE**

DETALHAMENTO DO PRODUTO: AMOSTRAS FISCAIS COLETADAS EM PROPRIEDADES RURAIS E ESTABELECIMENTOS COMERCIAIS SOB A SUPERVISÃO DO IMA.

PÚBLICO ALVO: AGRICULTORES RURAIS E SUAS ENTIDADES REPRESENTATIVAS

FINALIDADE: ANALISAR AS AMOSTRAS FISCAIS MONITORANDO A SANIDADE ANIMAL, A SANIDADE VEGETAL E PRODUTOS DE ORIGEM ANIMAL NO ESTADO DE MINAS GERAIS GARANTINDO A SAÚDE DA POPULAÇÃO.

Territórios	Físico			Orçamentário		
	Programado PPAG	Executado Jan/Dez	%	Programado PPAG	Executado Jan/Dez	%
Metropolitano	18.600	21.118	113,54	620.000,00	570.247,47	91,98
Total	18.600	21.118	113,54	620.000,00	570.247,47	91,98

RELATÓRIO INSTITUCIONAL DE MONITORAMENTO - PROGRAMAS SOCIAIS
DEMONSTRATIVO DE EXECUÇÃO FÍSICA E FINANCEIRA - JAN A DEZ
DESENVOLVIMENTO PRODUTIVO, CIENTÍFICO E TECNOLÓGICO

AÇÃO : 4420 - FORTALECIMENTO DAS AGROINDÚSTRIAS DE PEQUENO PORTE

Ação de Acompanhamento Geral

Produto : VISTORIA REALIZADA

Unidade de Medida : VISTORIA

DETALHAMENTO DO PRODUTO: VERIFICAR O ATENDIMENTO ÀS CONDIÇÕES SANITÁRIAS PREVISTAS NA LEGISLAÇÃO PARA O FUNCIONAMENTO DO ESTABELECIMENTO COM VISTAS A HABILITAÇÃO SANITÁRIA.

PÚBLICO ALVO: AGRICULTORES FAMILIARES

FINALIDADE: HABILITAR SANITARIAMENTE A AGROINDÚSTRIA RURAL DE PEQUENO PORTE PARA A COMERCIALIZAÇÃO E A INSERÇÃO ECONÔMICA EM MERCADOS INSTITUCIONAIS (PAA E PNAE), DIFERENCIADOS E CONVENCIONAIS (INTERNO E EXTERNO) E NAS CADEIAS PRODUTIVAS SUSTENTÁVEIS.

Territórios	Físico			Orçamentário		
	Programado PPAG	Executado Jan/Dez	%	Programado PPAG	Executado Jan/Dez	%
Alto Jequitinhonha	71	0	0,00	1.967,00	0,00	0,00
Caparaó	71	32	45,07	4.339,00	5.347,50	123,24
Central	71	24	33,80	1.851,00	1.247,05	67,37
Mata	71	19	26,76	4.050,00	1.492,50	36,85
Médio e Baixo Jequitinhonha	71	0	0,00	810,00	0,00	0,00
Metropolitano	71	49	69,01	4.570,00	6.682,69	146,23
Mucuri	70	2	2,86	4.223,00	1.343,50	31,81
Noroeste	71	67	94,37	6.421,00	4.871,82	75,87
Norte	71	73	102,82	5.496,00	10.378,51	188,84
Oeste	71	133	187,32	3.442,00	4.346,00	126,26
Sudoeste	71	89	125,35	5.901,00	2.086,33	35,36
Sul	71	105	147,89	12.033,00	3.982,61	33,10
Triângulo Norte	71	112	157,75	7.463,00	4.372,01	58,58
Triângulo Sul	72	26	36,11	1.041,00	210,00	20,17
Vale do Aço	72	0	0,00	1.620,00	0,00	0,00
Vale do Rio Doce	72	97	134,72	2.777,00	9.657,58	347,77
Vertentes	72	0	0,00	1.996,00	0,00	0,00
Total	1.210	828	68,43	70.000,00	56.018,10	80,03

RELATÓRIO INSTITUCIONAL DE MONITORAMENTO - PROGRAMAS SOCIAIS
DEMONSTRATIVO DE EXECUÇÃO FÍSICA E FINANCEIRA - JAN A DEZ
DESENVOLVIMENTO PRODUTIVO, CIENTÍFICO E TECNOLÓGICO

AÇÃO : 4436 - INSPEÇÃO DE PRODUTOS DE ORIGEM VEGETAL

Ação de Acompanhamento Geral

Produto : INSPEÇÃO E/OU FISCALIZAÇÃO REALIZADA **Unidade de Medida : UNIDADE**

DETALHAMENTO DO PRODUTO: ESTABELECIMENTO AGROINDUSTRIAL INSPECIONADO E COMERCIAL FISCALIZADO.

PÚBLICO ALVO: PRODUTORES RURAIS, AGROINDÚSTRIAS E COMERCIANTES DE PRODUTOS DE ORIGEM VEGETAL

FINALIDADE: GARANTIR A SEGURANÇA HIGIÊNICO-SANITÁRIA E TECNOLÓGICA DOS ALIMENTOS, BEBIDAS E DEMAIS PRODUTOS, SUBPRODUTOS E DERIVADOS.

Territórios	Físico			Orçamentário		
	Programado PPAG	Executado Jan/Dez	%	Programado PPAG	Executado Jan/Dez	%
Alto Jequitinhonha	10	0	0,00	1.300,00	0,00	0,00
Caparaó	20	0	0,00	2.600,00	1.633,55	62,83
Central	8	0	0,00	1.040,00	65,00	6,25
Mata	20	0	0,00	2.600,00	0,00	0,00
Médio e Baixo Jequitinhonha	20	0	0,00	2.600,00	1.633,55	62,83
Metropolitano	34	0	0,00	4.420,00	22.481,65	508,63
Mucuri	20	0	0,00	2.600,00	3.267,10	125,66
Noroeste	40	0	0,00	5.200,00	3.267,10	62,83
Norte	40	0	0,00	5.200,00	7.950,30	152,89
Oeste	26	0	0,00	3.380,00	7.970,30	235,81
Sudoeste	20	0	0,00	2.600,00	2.741,10	105,43
Sul	48	0	0,00	6.240,00	3.267,10	52,36
Triângulo Norte	40	0	0,00	5.200,00	2.741,10	52,71
Triângulo Sul	20	0	0,00	2.600,00	1.633,55	62,83
Vale do Aço	10	0	0,00	1.300,00	0,00	0,00
Vale do Rio Doce	18	0	0,00	2.340,00	12.016,40	513,52
Vertentes	6	0	0,00	780,00	0,00	0,00
Total	400	0	0,00	52.000,00	70.667,80	135,90

PROGRAMA : 106 - DESENVOLVIMENTO DO ENSINO SUPERIOR NA UEMG

Programa Unissetorial

UNIDADE RESPONSÁVEL : 2351 - UNIVERSIDADE DO ESTADO DE MINAS GERAIS

OBJETIVO DO PROGRAMA : PROMOVER O DESENVOLVIMENTO TÉCNICO, CIENTÍFICO, ARTÍSTICO E CULTURAL, PRIORITARIAMENTE, NOS TERRITÓRIOS DE DESENVOLVIMENTO DO ESTADO ONDE A UEMG POSSUI UNIDADES ACADÊMICAS, POR MEIO DA OFERTA DE FORMAÇÃO DE ENSINO SUPERIOR DE QUALIDADE BEM COMO DA REALIZAÇÃO DE PESQUISAS DE INTERESSE SOCIAL E PRESTAÇÃO DE SERVIÇOS À COMUNIDADE.

Territórios	Orçamentário		
	Programado PPAG	Executado Jan/Dez	%
Alto Jequitinhonha	260.017,00	2.251.078,07	865,74
Central	560.170,00	135.496,28	24,19
Mata	3.439.998,00	3.096.369,62	90,01
Metropolitano	8.975.232,00	11.432.351,91	127,38
Multiterritorial	752.120,00	6.548.348,68	870,65
Oeste	6.297.573,00	5.261.691,54	83,55
Sudoeste	7.572.899,00	12.767.906,96	168,60
Sul	828.255,00	1.514.133,14	182,81
Triângulo Norte	3.717.265,00	3.908.478,63	105,14
Triângulo Sul	2.083.518,00	3.517.152,34	168,81
Vertentes	442.653,00	385.960,98	87,19
Total	34.929.700,00	50.818.968,15	145,49

AÇÕES DO PROGRAMA POR UNIDADE ORÇAMENTÁRIA

2351 - UNIVERSIDADE DO ESTADO DE MINAS GERAIS

AÇÃO : 1053 - CONSTRUÇÃO, AMPLIAÇÃO E REFORMA DAS UNIDADES E DOS CAMPUS DA UEMG

Ação de Acompanhamento Geral

Produto : UNIDADE ATENDIDA Unidade de Medida : UNIDADE

DETALHAMENTO DO PRODUTO: O PRODUTO SERÁ MENSURADO CONFORME A EXECUÇÃO DE CADA UMA DAS OBRAS CONTRATADAS, SENDO A FORMA DE COMPROVAÇÃO AS MEDIÇÕES EMITIDAS.

PÚBLICO ALVO: CIDADÃOS COM FORMAÇÃO NECESSÁRIA INTERESSADOS EM INGRESSAR E CONCLUIR O ENSINO SUPERIOR

FINALIDADE: CONSTRUIR, AMPLIAR E REFORMAR OS CAMPUS DA UEMG PARA ATENDER À DEMANDA DAS UNIDADES DA CAPITAL MINEIRA E DO INTERIOR DO ESTADO.

Territórios	Físico			Orçamentário		
	Programado PPAG	Executado Jan/Dez	%	Programado PPAG	Executado Jan/Dez	%
Mata	0	0	-	1.000,00	0,00	0,00
Metropolitano	1	1	100,00	100.000,00	71.098,00	71,10
Total	1	1	100,00	101.000,00	71.098,00	70,39

AÇÃO : 4264 - ENSINO DE GRADUAÇÃO

Ação de Acompanhamento Geral

Ação com meta física não cumulativa

Produto : CURSO OFERTADO COM QUALIDADE Unidade de Medida : CURSO

DETALHAMENTO DO PRODUTO: QUANTIDADE DE CURSOS DE GRADUAÇÃO EM FUNCIONAMENTO NA UEMG COM QUALIDADE AFERIDA POR AVALIAÇÃO DO CONSELHO ESTADUAL DE EDUCAÇÃO DE MINAS GERAIS (CEE/MG) E/OU DO EXAME NACIONAL DE DESEMPENHO DE ESTUDANTES (ENADE). PARA EFEITO DE CÁLCULO SERÁ CONSIDERADO O TOTAL DE CURSOS QUE TENHAM OBTIDO NOTA ACIMA DE 70% NA AVALIAÇÃO DO CEE/MG E/OU NOTA MÍNIMA DE 3 (TRÊS) NO ENADE, DEVENDO SEMPRE SER CONSIDERADA A ÚLTIMA AVALIAÇÃO DO CURSO.

PÚBLICO ALVO: CIDADÃOS COM FORMAÇÃO NECESSÁRIA INTERESSADOS EM INGRESSAR E CONCLUIR O ENSINO SUPERIOR

FINALIDADE: OFERTAR CURSOS DE GRADUAÇÃO PÚBLICOS E DE QUALIDADE NOS DIFERENTES TERRITÓRIOS DE DESENVOLVIMENTO DO ESTADO VISANDO A FORMAÇÃO DE PROFISSIONAIS COMPROMETIDOS COM O DESENVOLVIMENTO CULTURAL, CIENTÍFICO E TECNOLÓGICO DO ESTADO E DA NAÇÃO.

Territórios	Físico			Orçamentário		
	Programado PPAG	Executado Jan/Dez	%	Programado PPAG	Executado Jan/Dez	%
Alto Jequitinhonha	1	1	100,00	35.227,00	275.046,60	780,78
Central	3	2	66,67	105.681,00	101.958,40	96,48
Mata	9	12	133,33	317.044,00	211.518,78	66,72
Metropolitano	20	18	90,00	704.544,00	485.822,82	68,96
Multiterritorial	0	0	-	0,00	1.500.092,70	-
Oeste	18	17	94,44	634.090,00	1.250.675,76	197,24
Sudoeste	17	22	129,41	598.872,00	100.836,12	16,84
Sul	4	4	100,00	140.908,00	22.163,73	15,73
Triângulo Norte	7	12	171,43	246.590,00	25.779,60	10,45
Triângulo Sul	7	8	114,29	246.590,00	48.809,16	19,79
Vertentes	2	2	100,00	70.454,00	0,00	0,00
Total	88	98	111,36	3.100.000,00	4.022.703,67	129,76

RELATÓRIO INSTITUCIONAL DE MONITORAMENTO - PROGRAMAS SOCIAIS
DEMONSTRATIVO DE EXECUÇÃO FÍSICA E FINANCEIRA - JAN A DEZ
DESENVOLVIMENTO PRODUTIVO, CIENTÍFICO E TECNOLÓGICO

AÇÃO : 4265 - CURSOS E ATIVIDADES DE PÓS-GRADUAÇÃO

Ação de Acompanhamento Geral

Produto : PROJETOS DE PESQUISA, TESES E DISSERTAÇÕES APOIADOS

Unidade de Medida : UNIDADE

DETALHAMENTO DO PRODUTO: PROJETOS DE PESQUISA REALIZADOS PELOS DOCENTES E DISCENTES, EVENTOS APOIADOS, TESES/DISSERTAÇÕES DEFENDIDAS PELOS DISCENTES DOS PROGRAMAS DE PÓS-GRADUAÇÃO DA UEMG.

PÚBLICO ALVO: PROFESSORES E ALUNOS DA UEMG

FINALIDADE: FOMENTAR A PÓS-GRADUAÇÃO NA UEMG BUSCANDO A AMPLIAÇÃO DA PRODUÇÃO EM PESQUISA E A FORMAÇÃO DE RECURSOS HUMANOS NO CAMPO ARTÍSTICO, CULTURAL, CIENTÍFICO E TECNOLÓGICO. ATRAVÉS DO DESENVOLVIMENTO DA PESQUISA.

Territórios	Físico			Orçamentário		
	Programado PPAG	Executado Jan/Dez	%	Programado PPAG	Executado Jan/Dez	%
Metropolitano	26	44	169,23	305.018,00	29.037,14	9,52
Multiterritorial	7	2	28,57	82.120,00	53.782,00	65,49
Oeste	3	2	66,67	35.194,00	955,10	2,71
Sudoeste	3	2	66,67	35.194,00	682,60	1,94
Triângulo Sul	3	1	33,33	35.194,00	80,55	0,23
Total	42	51	121,43	492.720,00	84.537,39	17,16

AÇÃO : 4266 - ATIVIDADES DE PESQUISA CIENTÍFICA

Ação de Acompanhamento Geral

Ação com meta física não cumulativa

Produto : ATIVIDADE, PROJETO OU PESQUISA REALIZADA

Unidade de Medida : UNIDADE

DETALHAMENTO DO PRODUTO: BOLSAS, PROGRAMAS, PROJETOS, PRÊMIOS, EVENTOS, LABORATÓRIOS, PUBLICAÇÕES, PRODUÇÕES CIENTÍFICAS E AUXÍLIOS, SELECIONADOS PARA EXECUÇÃO E/OU FINANCIAMENTO.

PÚBLICO ALVO: PROFESSORES E ALUNOS DA UEMG

FINALIDADE: PROMOVER E APOIAR A PRODUÇÃO CIENTÍFICA E A INOVAÇÃO NA UEMG, E SUA DIVULGAÇÃO, ATRAVÉS DA EXECUÇÃO E/OU DO FINANCIAMENTO DE BOLSAS, PROGRAMAS, PROJETOS, PRÊMIOS, EVENTOS, PUBLICAÇÕES E PRODUÇÕES CIENTÍFICAS, SERVIÇOS, INSUMOS, EQUIPAMENTOS E MANUTENÇÃO DE LABORATÓRIOS E AUXÍLIOS, POSSIBILITANDO AUMENTO DA PRODUÇÃO EM PESQUISA E VISANDO MELHORIA NA SUA FORMAÇÃO E ATUALIZAÇÃO DE DISCENTES E DOCENTES.

Territórios	Físico			Orçamentário		
	Programado PPAG	Executado Jan/Dez	%	Programado PPAG	Executado Jan/Dez	%
Alto Jequitinhonha	8	8	100,00	39.770,00	29.020,55	72,97
Central	4	0	0,00	19.413,00	273,00	1,41
Mata	25	37	148,00	168.392,00	176.165,00	104,62
Metropolitano	89	117	131,46	729.604,00	613.118,89	84,03
Multiterritorial	0	0	-	0,00	58.635,40	-
Oeste	62	48	77,42	307.398,00	191.903,00	62,43
Sudoeste	71	70	98,59	355.965,00	300.896,05	84,53
Sul	7	8	114,29	44.074,00	48.427,05	109,88
Triângulo Norte	30	35	116,67	162.647,00	120.079,00	73,83
Triângulo Sul	18	28	155,56	158.764,00	137.258,55	86,45
Vertentes	6	9	150,00	40.253,00	37.640,40	93,51
Total	320	360	112,50	2.026.280,00	1.713.416,89	84,56

RELATÓRIO INSTITUCIONAL DE MONITORAMENTO - PROGRAMAS SOCIAIS
DEMONSTRATIVO DE EXECUÇÃO FÍSICA E FINANCEIRA - JAN A DEZ
DESENVOLVIMENTO PRODUTIVO, CIENTÍFICO E TECNOLÓGICO

AÇÃO : 4268 - ATIVIDADES DE EXTENSÃO UNIVERSITÁRIA

Ação de Acompanhamento Geral

Produto : ATIVIDADE REALIZADA **Unidade de Medida : ATIVIDADE**

DETALHAMENTO DO PRODUTO: PROGRAMAS, PROJETOS, CURSOS, EVENTOS, PRESTAÇÃO DE SERVIÇOS, PUBLICAÇÕES E PRODUÇÕES TÉCNICA, ARTÍSTICA E CULTURAL SELECIONADAS PARA EXECUÇÃO E/OU FINANCIAMENTO.

PÚBLICO ALVO: CIDADÃOS, ALUNOS E INSTITUIÇÕES PÚBLICAS E PRIVADAS

FINALIDADE: PROMOVER E AMPLIAR A INTEGRAÇÃO ENTRE A INSTITUIÇÃO E A COMUNIDADE MEDIANTE DESENVOLVIMENTO DE ATIVIDADES EXTENSIONISTAS, EM ESPECIAL AQUELES DE IMPACTO SOCIAL, VISANDO A MELHORIA DA QUALIDADE DO ENSINO SUPERIOR.

Territórios	Físico			Orçamentário		
	Programado PPAG	Executado Jan/Dez	%	Programado PPAG	Executado Jan/Dez	%
Alto Jequitinhonha	3	58	1.933,33	21.897,00	58.374,60	266,59
Central	3	0	0,00	21.897,00	0,00	0,00
Mata	27	227	840,74	197.079,00	204.739,99	103,89
Metropolitano	86	585	680,23	627.745,00	615.730,65	98,09
Multiterritorial	0	13	-	0,00	220.585,11	-
Oeste	71	231	325,35	518.247,00	226.981,80	43,80
Sudoeste	28	204	728,57	204.379,00	206.972,75	101,27
Sul	5	30	600,00	36.495,00	39.597,70	108,50
Triângulo Norte	20	189	945,00	145.985,00	148.440,63	101,68
Triângulo Sul	25	131	524,00	182.481,00	113.351,05	62,12
Vertentes	6	24	400,00	43.795,00	28.631,65	65,38
Total	274	1.692	617,52	2.000.000,00	1.863.405,93	93,17

AÇÃO : 4269 - POLÍTICA DE APOIO AO ESTUDANTE

Ação de Acompanhamento Geral

Ação com meta física não cumulativa

Produto : ALUNO ATENDIDO **Unidade de Medida : ALUNO**

DETALHAMENTO DO PRODUTO: ESTUDANTES CONTEMPLADOS EM PROGRAMAS ESPECÍFICOS DA POLÍTICA DE ATENDIMENTO.

PÚBLICO ALVO: CIDADÃOS COM FORMAÇÃO NECESSÁRIA INTERESSADOS EM INGRESSAR E CONCLUIR O ENSINO SUPERIOR

FINALIDADE: CONTRIBUIR PARA O ACESSO, PERMANÊNCIA E DIPLOMAÇÃO DO ESTUDANTE DA UEMG.

Territórios	Físico			Orçamentário		
	Programado PPAG	Executado Jan/Dez	%	Programado PPAG	Executado Jan/Dez	%
Alto Jequitinhonha	4	4	100,00	30.476,00	37.461,85	122,92
Central	2	3	150,00	15.238,00	25.682,40	168,54
Mata	31	27	87,10	236.190,00	241.164,55	102,11
Metropolitano	123	107	86,99	937.147,00	876.345,01	93,51
Oeste	21	21	100,00	159.999,00	179.680,22	112,30
Sudoeste	54	54	100,00	411.428,00	466.965,38	113,50
Sul	10	9	90,00	76.190,00	91.169,09	119,66
Triângulo Norte	32	32	100,00	243.809,00	246.749,67	101,21
Triângulo Sul	35	33	94,29	266.666,00	266.105,64	99,79
Vertentes	3	3	100,00	22.857,00	20.608,45	90,16
Total	315	293	93,02	2.400.000,00	2.451.932,26	102,16

RELATÓRIO INSTITUCIONAL DE MONITORAMENTO - PROGRAMAS SOCIAIS
DEMONSTRATIVO DE EXECUÇÃO FÍSICA E FINANCEIRA - JAN A DEZ
DESENVOLVIMENTO PRODUTIVO, CIENTÍFICO E TECNOLÓGICO

AÇÃO : 4270 - MODERNIZAÇÃO, MANUTENÇÃO E LOGÍSTICA

Ação de Acompanhamento Geral

Ação com meta física não cumulativa

Produto : UNIDADE ATENDIDA **Unidade de Medida : UNIDADE**

DETALHAMENTO DO PRODUTO: REITORIA, ÓRGÃOS DE COLEGIADOS DE DELIBERAÇÃO SUPERIOR E UNIDADES ACADÊMICAS.

PÚBLICO ALVO: SERVIDORES E ALUNOS DA UEMG E CIDADÃOS

FINALIDADE: PROMOVER A MODERNIZAÇÃO, A MANUTENÇÃO E A LOGÍSTICA DAS ATIVIDADES DE ENSINO, PESQUISA, EXTENSÃO E GESTÃO, BUSCANDO A MELHORIA DA EFICIÊNCIA DA GESTÃO INSTITUCIONAL, A PARTIR DO DESENVOLVIMENTO DE PADRÕES, METODOLOGIAS E INVESTIMENTOS.

Territórios	Físico			Orçamentário		
	Programado PPAG	Executado Jan/Dez	%	Programado PPAG	Executado Jan/Dez	%
Alto Jequitinhonha	1	1	100,00	132.647,00	1.850.592,92	1.395,13
Central	1	1	100,00	397.941,00	7.253,93	1,82
Mata	3	3	100,00	2.520.293,00	2.260.304,00	89,68
Metropolitano	7	7	100,00	5.571.174,00	8.638.631,72	155,06
Multiterritorial	0	0	-	0,00	4.612.861,15	-
Oeste	2	2	100,00	4.642.645,00	3.410.061,46	73,45
Sudoeste	1	1	100,00	5.967.061,00	11.691.554,06	195,93
Sul	2	2	100,00	530.588,00	1.311.030,92	247,09
Triângulo Norte	1	1	100,00	2.918.234,00	3.366.772,63	115,37
Triângulo Sul	1	1	100,00	1.193.823,00	2.949.878,29	247,10
Vertentes	1	1	100,00	265.294,00	298.423,38	112,49
Total	20	20	100,00	24.139.700,00	40.397.364,46	167,35

AÇÃO : 4332 - CONSOLIDAR E AMPLIAR O ENSINO A DISTÂNCIA (EAD)

Ação de Acompanhamento Geral

Produto : CURSO OFERTADO **Unidade de Medida : CURSO**

DETALHAMENTO DO PRODUTO: CURSOS SEMIPRESENCIAIS E/OU A DISTÂNCIA OFERTADOS AOS ESTUDANTES DA UEMG E AOS DE MAIS CIDADÃOS INTERESSADOS EM CAPACITAÇÃO, GRADUAÇÃO E PÓS-GRADUAÇÃO.

PÚBLICO ALVO: CIDADÃOS, ALUNOS E INSTITUIÇÕES PÚBLICAS E PRIVADAS

FINALIDADE: OFERTAR CURSOS A DISTÂNCIA VISANDO A FORMAÇÃO DE PROFISSIONAIS NOS DIFERENTES TERRITÓRIOS DE DESENVOLVIMENTO DO ESTADO.

Territórios	Físico			Orçamentário		
	Programado PPAG	Executado Jan/Dez	%	Programado PPAG	Executado Jan/Dez	%
Alto Jequitinhonha	0	0	-	0,00	581,55	-
Central	0	0	-	0,00	328,55	-
Mata	0	4	-	0,00	2.477,30	-
Metropolitano	0	5	-	0,00	102.567,68	-
Multiterritorial	5	17	340,00	670.000,00	102.392,32	15,28
Oeste	0	0	-	0,00	1.434,20	-
Sudoeste	0	1	-	0,00	0,00	-
Sul	0	8	-	0,00	1.744,65	-
Triângulo Norte	0	0	-	0,00	657,10	-
Triângulo Sul	0	2	-	0,00	1.669,10	-
Vertentes	0	1	-	0,00	657,10	-
Total	5	38	760,00	670.000,00	214.509,55	32,02

RELATÓRIO INSTITUCIONAL DE MONITORAMENTO - PROGRAMAS SOCIAIS
DEMONSTRATIVO DE EXECUÇÃO FÍSICA E FINANCEIRA - JAN A DEZ
DESENVOLVIMENTO PRODUTIVO, CIENTÍFICO E TECNOLÓGICO

PROGRAMA : 112 - ESPORTE PARA TODOS

Programa Unissetorial

UNIDADE RESPONSÁVEL : 2151 - FUNDAÇÃO HELENA ANTIPOFF

OBJETIVO DO PROGRAMA : FOMENTAR A PRÁTICA DE ESPORTE, VISANDO À MELHORIA DA SAÚDE, QUALIDADE DE VIDA, CONSTRUÇÃO DA CIDADANIA E INTEGRAÇÃO SOCIAL DA COMUNIDADE.

Territórios	Orçamentário		
	Programado PPAG	Executado Jan/Dez	%
Metropolitano	53.000,00	47.621,50	89,85
Total	53.000,00	47.621,50	89,85

AÇÕES DO PROGRAMA POR UNIDADE ORÇAMENTÁRIA

2151 - FUNDAÇÃO HELENA ANTIPOFF

AÇÃO : 4262 - FESTIVAL DE INTEGRAÇÃO ESPORTIVA HELENA ANTIPOFF

Ação de Acompanhamento Geral

Produto : EVENTO REALIZADO

Unidade de Medida : EVENTO

DETALHAMENTO DO PRODUTO: REALIZAR EVENTOS OU FESTIVALS TEMÁTICOS NA ÁREA DO ESPORTE UTILIZANDO O COMPLEXO ESPORTIVO DA FHA.

PÚBLICO ALVO: CIDADÃO

FINALIDADE: FOMENTAR, REALIZAR E APOIAR FESTIVALS TEMÁTICOS NA ÁREA DO ESPORTE TORNANDO-OS ACESSÍVEL AO CIDADÃO.

Territórios	Físico			Orçamentário		
	Programado PPAG	Executado Jan/Dez	%	Programado PPAG	Executado Jan/Dez	%
Metropolitano	1	1	100,00	53.000,00	47.621,50	89,85
Total	1	1	100,00	53.000,00	47.621,50	89,85

PROGRAMA : 118 - MEMÓRIA VIVA: DIFUSÃO CULTURAL PATRIMÔNIO MATERIAL E IMATERIAL

Programa Unissetorial

UNIDADE RESPONSÁVEL : 2151 - FUNDAÇÃO HELENA ANTIPOFF

OBJETIVO DO PROGRAMA : MANTER VIVA A MEMÓRIA DE HELENA ANTIPOFF, ATRAVÉS DE PROGRAMAÇÕES CULTURAIS E ARTÍSTICAS, PESQUISA, PALESTRA, SEMINÁRIOS, TORNANDO A MEMÓRIA ACESSÍVEL NO ÂMBITO MUNICIPAL, ESTADUAL E INTERNACIONAL.

Territórios	Orçamentário		
	Programado PPAG	Executado Jan/Dez	%
Metropolitano	80.000,00	59.947,52	74,93
Total	80.000,00	59.947,52	74,93

AÇÕES DO PROGRAMA POR UNIDADE ORÇAMENTÁRIA

2151 - FUNDAÇÃO HELENA ANTIPOFF

AÇÃO : 4279 - MEMORIAL HELENA ANTIPOFF ITINERANTE

Ação de Acompanhamento Geral

Produto : ATENDIMENTO REALIZADO **Unidade de Medida : ATENDIMENTO**

DETALHAMENTO DO PRODUTO: REALIZAR PALESTRAS SOBRE VIDA E OBRA DE HELENA ANTIPOFF.

PÚBLICO ALVO: ALUNOS

FINALIDADE: DIVULGAR VIDA E OBRA DE HELENA ANTIPOFF ATRAVÉS DE VISITAS ITINERANTES A ESCOLAS DA REGIÃO, CONTRIBUINDO ASSIM PARA A DEMOCRATIZAÇÃO DO ACESSO A CULTURA.

Territórios	Físico			Orçamentário		
	Programado PPAG	Executado Jan/Dez	%	Programado PPAG	Executado Jan/Dez	%
Metropolitano	12	14	116,67	20.000,00	13.848,59	69,24
Total	12	14	116,67	20.000,00	13.848,59	69,24

AÇÃO : 4282 - MEMORIAL ABERTO À VISITAÇÃO E PESQUISA

Ação de Acompanhamento Geral

Produto : PÚBLICO VISITANTE **Unidade de Medida : PESSOA**

DETALHAMENTO DO PRODUTO: RECEBER VISITANTES, PESQUISADORES, COMUNIDADE ACADÊMICA E COMUNIDADE ESCOLAR.

PÚBLICO ALVO: CIDADÃO

FINALIDADE: PROMOVER A COMUNIDADE ACADÊMICA, ESCOLAR E O VISITANTE O CONHECIMENTO SOBRE A VIDA E OBRA DE HELENA ANTIPOFF, ATRAVÉS DE VISITAS AO MEMORIAL HELENA ANTIPOFF.

Territórios	Físico			Orçamentário		
	Programado PPAG	Executado Jan/Dez	%	Programado PPAG	Executado Jan/Dez	%
Metropolitano	2.000	1.450	72,50	20.000,00	13.751,73	68,76
Total	2.000	1.450	72,50	20.000,00	13.751,73	68,76

AÇÃO : 4284 - VIVER HELENA ANTIPOFF

Ação de Acompanhamento Geral

Produto : EVENTO REALIZADO **Unidade de Medida : EVENTO**

DETALHAMENTO DO PRODUTO: PALESTRAS, RODAS DE CONVERSA, DEBATES E OUTRAS ATIVIDADES COM O CIDADÃO.

PÚBLICO ALVO: CIDADÃO

FINALIDADE: DIVULGAR VIDA E OBRA DE HELENA ANTIPOFF, POR MEIO DE PROGRAMAÇÕES EVENTOS REALIZADOS NO MÊS DE MARÇO E AGOSTO.

Territórios	Físico			Orçamentário		
	Programado PPAG	Executado Jan/Dez	%	Programado PPAG	Executado Jan/Dez	%
Metropolitano	2	2	100,00	20.000,00	18.423,33	92,12
Total	2	2	100,00	20.000,00	18.423,33	92,12

RELATÓRIO INSTITUCIONAL DE MONITORAMENTO - PROGRAMAS SOCIAIS
DEMONSTRATIVO DE EXECUÇÃO FÍSICA E FINANCEIRA - JAN A DEZ
DESENVOLVIMENTO PRODUTIVO, CIENTÍFICO E TECNOLÓGICO

AÇÃO : 4285 - FEIRA LIVRE

Ação de Acompanhamento Geral

Produto : EVENTO REALIZADO **Unidade de Medida : EVENTO**

DETALHAMENTO DO PRODUTO: PROMOVER OU SUBSIDIAR FEIRA LIVRE TÍPICAS DA REGIÃO LOCAL COM ÊNFASE NA REGIÃO LOCAL

PÚBLICO ALVO: CIDADÃO

FINALIDADE: REALIZAR ATIVIDADES DE ENCONTRO DE ARTESÃOS, AGRICULTORES FAMILIARES, ARTISTAS E PUBLICO EM GERAL PARA A REALIZAÇÃO DA FEIRA.

Territórios	Físico			Orçamentário		
	Programado PPAG	Executado Jan/Dez	%	Programado PPAG	Executado Jan/Dez	%
Metropolitano	40	40	100,00	20.000,00	13.923,87	69,62
Total	40	40	100,00	20.000,00	13.923,87	69,62

PROGRAMA : 142 - 3 A - ALIMENTO, ÁGUA E AMBIENTE

Programa Unissetorial

UNIDADE RESPONSÁVEL : 1231 - SECRETARIA DE ESTADO DE AGRICULTURA, PECUÁRIA E ABASTECIMENTO

OBJETIVO DO PROGRAMA : DOTAR O MEIO RURAL DE INFRAESTRUTURA CAPAZ DE PROPORCIONAR O SEU DESENVOLVIMENTO SOCIOECONÔMICO E AMBIENTAL PARA ATENDER AS DEMANDAS DO MERCADO E DA SOCIEDADE.

Territórios	Orçamentário		
	Programado PPAG	Executado Jan/Dez	%
Alto Jequitinhonha	0,00	263.394,08	-
Caparaó	0,00	15.409,00	-
Central	0,00	512.527,43	-
Mata	0,00	90.960,00	-
Médio e Baixo Jequitinhonha	0,00	67.270,50	-
Metropolitano	1.000,00	1.483.662,97	148.366,30
Mucuri	0,00	14.949,00	-
Multiterritorial	9.794.604,00	5.042.365,56	51,48
Norte	0,00	11.055,51	-
Oeste	0,00	894.499,91	-
Sul	0,00	59.937,00	-
Vale do Aço	0,00	105.783,00	-
Vale do Rio Doce	0,00	204.160,50	-
Vertentes	0,00	104.725,00	-
Total	9.795.604,00	8.870.699,46	90,56

AÇÕES DO PROGRAMA POR UNIDADE ORÇAMENTÁRIA

1231 - SECRETARIA DE ESTADO DE AGRICULTURA, PECUÁRIA E ABASTECIMENTO

AÇÃO : 4323 - ADEQUAÇÃO SOCIOECONÔMICA E AMBIENTAL DAS PROPRIEDADES RURAIS

Ação de Acompanhamento Geral

Produto : PROPRIEDADE INCENTIVADA

Unidade de Medida : PROPRIEDADE

DETALHAMENTO DO PRODUTO: PROPRIEDADES EM PROCESSO DE ADEQUAÇÃO SOCIOECONÔMICA E AMBIENTAL COM APLICAÇÃO DA METODOLOGIA ISA.

PÚBLICO ALVO: PRODUTORES RURAIS DO ESTADO DE MINAS GERAIS

FINALIDADE: ORIENTAR AGRICULTORES ATRAVÉS DE PLANO DE ADEQUAÇÃO DAS PROPRIEDADES, ELABORADO A PARTIR DO USO E OCUPAÇÃO DO SOLO E ÍNDICE DE SUSTENTABILIDADE. FOMENTAR E INCENTIVAR A PRODUÇÃO AGROPECUÁRIA E PROTEÇÃO AMBIENTAL, INTEGRANDO TECNOLOGIA ÀS POLÍTICAS PÚBLICAS DE AGROPECUÁRIA, MEIO AMBIENTE E RECURSOS HÍDRICOS ATRAVÉS DE UMA VISÃO SISTÊMICA DA PROPRIEDADE RURAL. APOIAR A OPERACIONALIZAÇÃO DO CADASTRO AMBIENTAL RURAL CAR E A IMPLEMENTAÇÃO DE SUAS ADEQUAÇÕES PELO PROGRAMA DE REGULARIZAÇÃO AMBIENTAL.

Territórios	Físico			Orçamentário		
	Programado PPAG	Executado Jan/Dez	%	Programado PPAG	Executado Jan/Dez	%
Caparaó	0	0	-	0,00	241,00	-
Central	0	0	-	0,00	1.181,25	-
Mata	0	0	-	0,00	1.266,00	-
Metropolitano	0	0	-	0,00	13.056,75	-
Multiterritorial	50	0	0,00	103.768,00	0,00	0,00
Norte	0	0	-	0,00	2.192,50	-
Oeste	0	0	-	0,00	663,75	-
Sul	0	0	-	0,00	141,00	-
Vertentes	0	0	-	0,00	487,50	-
Total	50	0	0,00	103.768,00	19.229,75	18,53

AÇÃO : 4330 - IRRIGA MINAS

Ação de Acompanhamento Geral

Produto : PRODUTOR BENEFICIADO

Unidade de Medida : PRODUTOR

DETALHAMENTO DO PRODUTO: PRODUTORES BENEFICIADOS COM KITS DE IRRIGAÇÃO E ASSISTÊNCIA TÉCNICA PARA SUA CORRETA UTILIZAÇÃO.

PÚBLICO ALVO: PRODUTORES RURAIS DO ESTADO DE MINAS GERAIS

FINALIDADE: FOMENTAR E APOIAR O DESENVOLVIMENTO DA AGRICULTURA IRRIGADA DE ACORDO COM O PLANO DIRETOR DE AGRICULTURA IRRIGADA-PAI, BEM COMO RESPEITAR AS CONDIÇÕES TERRITORIAIS, CLIMÁTICAS E SOCIOAMBIENTAIS PROMOVEDO O USO ADEQUADO DAS ÁGUAS PARA SUAS DIVERSAS FINALIDADES.

Territórios	Físico			Orçamentário		
	Programado PPAG	Executado Jan/Dez	%	Programado PPAG	Executado Jan/Dez	%
Caparaó	0	44	-	0,00	15.168,00	-
Mata	0	264	-	0,00	89.694,00	-
Médio e Baixo Jequitinhonha	0	198	-	0,00	67.270,50	-
Metropolitano	1	66	6.600,00	1.000,00	22.423,50	2.242,35
Mucuri	0	44	-	0,00	14.949,00	-
Multiterritorial	0	0	-	0,00	159.997,88	-
Sul	0	176	-	0,00	59.796,00	-
Vale do Aço	0	312	-	0,00	105.783,00	-
Vale do Rio Doce	0	600	-	0,00	203.850,00	-
Vertentes	0	296	-	0,00	100.566,00	-
Total	1	2.000	200.000,00	1.000,00	839.497,88	83.949,79

RELATÓRIO INSTITUCIONAL DE MONITORAMENTO - PROGRAMAS SOCIAIS
DEMONSTRATIVO DE EXECUÇÃO FÍSICA E FINANCEIRA - JAN A DEZ
DESENVOLVIMENTO PRODUTIVO, CIENTÍFICO E TECNOLÓGICO

AÇÃO : 4331 - MANEJO INTEGRADO DE SUB BACIAS HIDROGRÁFICAS

Ações de Acompanhamento Intensivo

Produto : BACIA CONSERVADA E REVITALIZADA

Unidade de Medida : UNIDADE

DETALHAMENTO DO PRODUTO: CONSTRUÇÃO DE TERRAÇOS, BACIAS DE CAPTAÇÃO DE ÁGUA DE CHUVA, CERCAMENTO DE NASCENTES, MATAS CILIARES E DE TOPO DE MORRO ALÉM DA RECUPERAÇÃO DE ESTRADAS VICINAIS DE FORMA SUSTENTÁVEL EM SUB-BACIAS HIDROGRÁFICAS SELECIONADAS, COM A GESTÃO COLETIVA DO EMPREENDIMENTO POR UMA ORGANIZAÇÃO DE AGRICULTORES.

PÚBLICO ALVO: AGRICULTORES USUÁRIOS DA SUB-BACIA SELECIONADA

FINALIDADE: AUMENTAR A QUANTIDADE E QUALIDADE DE ÁGUA E A CONSERVAÇÃO DO SOLO POR MEIO DE INFRAESTRUTURAS COM FOCO NAS BACIAS HIDROGRÁFICAS DO ESTADO DE MINAS GERAIS, REVITALIZANDO AS SUB-BACIAS E PERMITINDO O ABASTECIMENTO E USO RACIONAL DESSES RECURSOS (ÁGUA E SOLO) PELOS AGRICULTORES E USUÁRIOS DA REGIÃO, COM A DIFUSÃO TECNOLÓGICA DA PRÁTICA DE AGRICULTURA MAIS SUSTENTÁVEL.

Territórios	Físico			Orçamentário		
	Programado PPAG	Executado Jan/Dez	%	Programado PPAG	Executado Jan/Dez	%
Alto Jequitinhonha	0	2	-	0,00	263.394,08	-
Central	0	4	-	0,00	511.346,18	-
Metropolitano	0	5	-	0,00	1.448.182,72	-
Multiterritorial	33	0	0,00	9.690.836,00	4.882.367,68	50,38
Norte	0	0	-	0,00	8.863,01	-
Oeste	0	11	-	0,00	893.836,16	-
Vale do Rio Doce	0	0	-	0,00	310,50	-
Vertentes	0	0	-	0,00	3.671,50	-
Total	33	22	66,67	9.690.836,00	8.011.971,83	82,68

PROGRAMA : 144 - ESCOLA INTEGRAL NA FUNDAÇÃO HELENA ANTIPOFF

Programa Unissetorial

UNIDADE RESPONSÁVEL : 2151 - FUNDAÇÃO HELENA ANTIPOFF

OBJETIVO DO PROGRAMA : AMPLIAR OPORTUNIDADES EDUCACIONAIS A ALUNOS DO ENSINO FUNDAMENTAL, VISANDO À FORMAÇÃO DE NOVAS HABILIDADES E CONHECIMENTOS PELA EXPANSÃO DO PERÍODO DE PERMANÊNCIA DIÁRIA DOS ALUNOS NAS ATIVIDADES PROMOVIDAS PELA ESCOLA.

Territórios	Orçamentário		
	Programado PPAG	Executado Jan/Dez	%
Metropolitano	3.896.125,00	7.997.007,69	205,26
Total	3.896.125,00	7.997.007,69	205,26

AÇÕES DO PROGRAMA POR UNIDADE ORÇAMENTÁRIA

2151 - FUNDAÇÃO HELENA ANTIPOFF

AÇÃO : 4288 - PLUGMINAS

Ação de Acompanhamento Geral

Ação com meta física não cumulativa

Produto : ALUNO ATENDIDO

Unidade de Medida : ALUNO

DETALHAMENTO DO PRODUTO: FORMAÇÃO PROFISSIONAL E DE EXPERIMENTAÇÕES DE DIVERSAS TECNOLOGIAS EDUCACIONAIS.

PÚBLICO ALVO: ALUNOS DAS ESCOLAS PÚBLICAS DO ENSINO FUNDAMENTAL E MÉDIO

FINALIDADE: AÇÕES DE EDUCAÇÃO INTEGRAL/ INTEGRADA, DE CURSOS LIVRES E PROFISSIONAL PARA ATENDER, PRIORITARIAMENTE, ESTUDANTES E EGRESSOS DA REDE PÚBLICA ESTADUAL DE ENSINO.

Territórios	Físico			Orçamentário		
	Programado PPAG	Executado Jan/Dez	%	Programado PPAG	Executado Jan/Dez	%
Metropolitano	2.600	2.600	100,00	3.292.125,00	6.429.117,15	195,29
Total	2.600	2.600	100,00	3.292.125,00	6.429.117,15	195,29

RELATÓRIO INSTITUCIONAL DE MONITORAMENTO - PROGRAMAS SOCIAIS
DEMONSTRATIVO DE EXECUÇÃO FÍSICA E FINANCEIRA - JAN A DEZ
DESENVOLVIMENTO PRODUTIVO, CIENTÍFICO E TECNOLÓGICO

AÇÃO : 4333 - OFICINAS PARA ESCOLA INTEGRAL

Ação de Acompanhamento Geral

Ação com meta física não cumulativa

Produto : ALUNO ATENDIDO **Unidade de Medida : ALUNO**

DETALHAMENTO DO PRODUTO: OFERTAR ATIVIDADES PEDAGÓGICAS, INCENTIVANDO A PARTICIPAÇÃO CIDADÃ COM BASE NAS DIRETRIZES CURRICULARES DA SECRETARIA ESTADUAL.

PÚBLICO ALVO: ALUNOS DAS ESCOLAS PÚBLICAS DO ENSINO FUNDAMENTAL

FINALIDADE: PROMOVER O ACOMPANHAMENTO PEDAGÓGICO DOS ALUNOS DO ENSINO BÁSICO DA ESCOLA INTEGRAL NA ÁREA DA EDUCAÇÃO, CULTURA, CIDADANIA, MEIO AMBIENTE, SAÚDE E TECNOLOGIA.

Territórios	Físico			Orçamentário		
	Programado PPAG	Executado Jan/Dez	%	Programado PPAG	Executado Jan/Dez	%
Metropolitano	1.000	1.000	100,00	604.000,00	1.567.890,54	259,58
Total	1.000	1.000	100,00	604.000,00	1.567.890,54	259,58

PROGRAMA : 150 - TECNOCAMPO

Programa Unissetorial

UNIDADE RESPONSÁVEL : 1231 - SECRETARIA DE ESTADO DE AGRICULTURA, PECUÁRIA E ABASTECIMENTO

OBJETIVO DO PROGRAMA : FORMULAR, IMPLEMENTAR E COORDENAR POLÍTICAS PÚBLICAS VOLTADAS AO DESENVOLVIMENTO RURAL, VIABILIZANDO O ACESSO A INFORMAÇÃO, TECNOLOGIA, ASSISTÊNCIA TÉCNICA E SOCIAL, QUALIFICAÇÃO PROFISSIONAL, NOVOS MERCADOS E INFRAESTRUTURA E ASSIM PROPRICIANDO O AUMENTO DA QUALIDADE E DA PRODUTIVIDADE NA AGROPECUÁRIA, A GERAÇÃO DE RENDA E A INCLUSÃO SOCIAL BEM COMO A MELHORIA NA QUALIDADE DE VIDA E A PERMANÊNCIA DA POPULAÇÃO NO CAMPO.

Territórios	Orçamentário		
	Programado PPAG	Executado Jan/Dez	%
Alto Jequitinhonha	0,00	345,00	-
Caparaó	0,00	100.322,00	-
Central	0,00	38.065,00	-
Mata	0,00	56.299,23	-
Médio e Baixo Jequitinhonha	0,00	153.243,40	-
Metropolitano	0,00	4.986.243,62	-
Mucuri	0,00	120.000,00	-
Multiterritorial	2.885.045,00	2.452.713,00	85,01
Noroeste	0,00	791.425,16	-
Norte	0,00	636,53	-
Oeste	0,00	1.218,62	-
Sudoeste	0,00	137.000,00	-
Sul	0,00	188.524,70	-
Triângulo Norte	0,00	154.451,28	-
Triângulo Sul	0,00	130.253,50	-
Vale do Aço	0,00	196.399,08	-
Vertentes	0,00	149.068,50	-
Total	2.885.045,00	9.656.208,62	334,70

RELATÓRIO INSTITUCIONAL DE MONITORAMENTO - PROGRAMAS SOCIAIS
DEMONSTRATIVO DE EXECUÇÃO FÍSICA E FINANCEIRA - JAN A DEZ
DESENVOLVIMENTO PRODUTIVO, CIENTÍFICO E TECNOLÓGICO

AÇÕES DO PROGRAMA POR UNIDADE ORÇAMENTÁRIA

1231 - SECRETARIA DE ESTADO DE AGRICULTURA, PECUÁRIA E ABASTECIMENTO

AÇÃO : 4351 - DESENVOLVIMENTO AGROPECUÁRIO NOS TERRITÓRIOS

Ação de Acompanhamento Geral

Produto : PESSOA ASSISTIDA Unidade de Medida : PESSOA

DETALHAMENTO DO PRODUTO: OS PRODUTORES ATENDIDOS E TÉCNICOS CAPACITADOS ATUAM NO SETOR PRODUTIVO NAS DIVERSAS ATIVIDADES AGROPECUÁRIAS, DA REPRODUÇÃO, PRODUÇÃO ATÉ A COMERCIALIZAÇÃO DOS PRODUTOS PRIMÁRIOS, E SERÃO BENEFICIADOS POR MEIO DO FORNECIMENTO DE: EVENTOS DE TRANSFERÊNCIA DE TECNOLOGIA, CAPACITAÇÃO E TREINAMENTO, APOIO A PESQUISAS, DISPONIBILIZAÇÃO DE INSUMOS E EQUIPAMENTOS, CAMPANHAS DE MARKETING E PROMOÇÃO E DO FORTALECIMENTO DAS CÂMARAS TÉCNICAS.

PÚBLICO ALVO: PRODUTORES RURAIS, TÉCNICOS DA ASSISTÊNCIA TÉCNICA E EXTENSÃO RURAL, PESQUISADORES, ESTUDANTES, SETOR PÚBLICO E PRIVADO

FINALIDADE: CONTRIBUIR PARA O DESENVOLVIMENTO DO PRODUTOR RURAL E DAS RESPECTIVAS ATIVIDADES AGROPECUÁRIAS, COM FOCO LOCAL E TERRITORIAL, PARA ATENDER ÀS EXIGÊNCIAS DOS MERCADOS INTERNO E EXTERNO PARA PRODUTOS DE ORIGEM VEGETAL E ANIMAL.

Territórios	Físico			Orçamentário		
	Programado PPAG	Executado Jan/Dez	%	Programado PPAG	Executado Jan/Dez	%
Alto Jequitinhonha	0	0	-	0,00	345,00	-
Caparaó	0	0	-	0,00	100.322,00	-
Central	0	0	-	0,00	38.065,00	-
Mata	0	0	-	0,00	56.299,23	-
Médio e Baixo Jequitinhonha	0	0	-	0,00	150.000,00	-
Metropolitano	0	600	-	0,00	4.972.711,47	-
Mucuri	0	0	-	0,00	120.000,00	-
Multiterritorial	600	0	0,00	2.835.045,00	2.452.713,00	86,51
Noroeste	0	0	-	0,00	791.425,16	-
Norte	0	0	-	0,00	636,53	-
Oeste	0	0	-	0,00	1.218,62	-
Sudoeste	0	0	-	0,00	137.000,00	-
Sul	0	0	-	0,00	188.524,70	-
Triângulo Norte	0	0	-	0,00	154.451,28	-
Triângulo Sul	0	0	-	0,00	130.253,50	-
Vale do Aço	0	0	-	0,00	196.399,08	-
Vertentes	0	0	-	0,00	149.068,50	-
Total	600	600	100,00	2.835.045,00	9.639.433,07	340,01

AÇÃO : 4354 - GERAÇÕES NO CAMPO

Ação de Acompanhamento Geral

Produto : JOVEM ATENDIDO Unidade de Medida : JOVEM

DETALHAMENTO DO PRODUTO: JOVENS DE ORIGEM RURAL, PARTICIPANDO DE PROGRAMAS E PROJETOS QUE VIABILIZEM O SEU EMPREENDEDORISMO;

PÚBLICO ALVO: PRODUTORES RURAIS DO ESTADO DE MINAS GERAIS

FINALIDADE: PROMOVER AÇÕES PARA FORMAÇÃO DE JOVENS EMPREENDEDORES E PARA CRIAÇÃO DE UM AMBIENTE FAVORÁVEL AO EMPREENDEDORISMO POR MEIO DA IMPLEMENTAÇÃO DE INFRAESTRUTURAS E DO FORNECIMENTO DE INSUMOS E SERVIÇOS QUE VISEM O DESENVOLVIMENTO DO TERRITÓRIO RURAL COM DIFUSÃO DE TECNOLOGIAS.

Territórios	Físico			Orçamentário		
	Programado PPAG	Executado Jan/Dez	%	Programado PPAG	Executado Jan/Dez	%
Caparaó	0	152	-	0,00	0,00	-
Médio e Baixo Jequitinhonha	0	0	-	0,00	3.243,40	-
Metropolitano	0	0	-	0,00	13.532,15	-
Multiterritorial	15	0	0,00	50.000,00	0,00	0,00
Total	15	152	1.013,33	50.000,00	16.775,55	33,55

RELATÓRIO INSTITUCIONAL DE MONITORAMENTO - PROGRAMAS SOCIAIS
DEMONSTRATIVO DE EXECUÇÃO FÍSICA E FINANCEIRA - JAN A DEZ
DESENVOLVIMENTO PRODUTIVO, CIENTÍFICO E TECNOLÓGICO

PROGRAMA : 193 - DESENVOLVIMENTO DA EDUCAÇÃO PROFISSIONAL E TECNOLÓGICA

Programa Unissetorial

UNIDADE RESPONSÁVEL : 2311 - UNIVERSIDADE ESTADUAL DE MONTES CLAROS

OBJETIVO DO PROGRAMA : PROMOVER A OFERTA DE CURSOS DE EDUCAÇÃO PROFISSIONAL, TENDO EM VISTA A QUALIFICAÇÃO E CAPACITAÇÃO PROFISSIONAL EM ATENDIMENTO AS DEMANDAS ECONÔMICAS REGIONAIS.

Territórios	Orçamentário		
	Programado PPAG	Executado Jan/Dez	%
Central	5.462,00	0,00	0,00
Médio e Baixo Jequitinhonha	0,00	177.042,90	-
Norte	83.759,00	19.365.478,95	23.120,48
Total	89.221,00	19.542.521,85	21.903,50

AÇÕES DO PROGRAMA POR UNIDADE ORÇAMENTÁRIA

2311 - UNIVERSIDADE ESTADUAL DE MONTES CLAROS

AÇÃO : 4533 - ATIVIDADES DE EDUCAÇÃO PROFISSIONAL TÉCNICA E TECNOLÓGICA

Ação de Acompanhamento Geral

Produto : ALUNO FORMADO **Unidade de Medida : ALUNO**

DETALHAMENTO DO PRODUTO: ALUNOS MATRICULADOS NOS CURSOS TÉCNICOS E CURSOS SUPERIORES DE TECNOLOGIA.

PÚBLICO ALVO: EGRESSOS DO ENSINO MÉDIO

FINALIDADE: PROPICIAR A FORMAÇÃO DE PROFISSIONAIS TÉCNICA DE NÍVEL MÉDIO E CURSOS DE FORMAÇÃO INICIAL E CONTINUADA OU QUALIFICAÇÃO PROFISSIONAL.

Territórios	Físico			Orçamentário		
	Programado PPAG	Executado Jan/Dez	%	Programado PPAG	Executado Jan/Dez	%
Central	60	0	0,00	5.462,00	0,00	0,00
Médio e Baixo Jequitinhonha	0	0	-	0,00	177.042,90	-
Norte	920	1.187	129,02	83.759,00	19.365.478,95	23.120,48
Total	980	1.187	121,12	89.221,00	19.542.521,85	21.903,50

PROGRAMA : 200 - EXCELÊNCIA EM SAÚDE NO HOSPITAL UNIVERSITÁRIO

Programa Unissetorial

UNIDADE RESPONSÁVEL : 2311 - UNIVERSIDADE ESTADUAL DE MONTES CLAROS

OBJETIVO DO PROGRAMA : PRESTAR ASSISTÊNCIA EM SAÚDE À COMUNIDADE REGIONAL, BEM COMO CONTRIBUIR PARA A FORMAÇÃO DE PESSOAL NA ÁREA DE SAÚDE, EM NÍVEL DE GRADUAÇÃO E PÓS-GRADUAÇÃO, POR MEIO DO DESENVOLVIMENTO DO ENSINO, PESQUISA E EXTENSÃO.

Territórios	Orçamentário		
	Programado PPAG	Executado Jan/Dez	%
Norte	40.716.114,00	40.981.586,26	100,65
Total	40.716.114,00	40.981.586,26	100,65

AÇÕES DO PROGRAMA POR UNIDADE ORÇAMENTÁRIA

2311 - UNIVERSIDADE ESTADUAL DE MONTES CLAROS

AÇÃO : 4574 - GESTÃO DO HOSPITAL UNIVERSITÁRIO CLEMENTE DE FARIA

Ação de Acompanhamento Geral

Produto : ATENDIMENTO À SAÚDE PRESTADO

Unidade de Medida : ATENDIMENTO

DETALHAMENTO DO PRODUTO: CONSULTAS MÉDICAS DE URGÊNCIA/EMERGÊNCIA, CONSULTAS ESPECIALIZADAS, ATENDIMENTOS COM OBSERVAÇÃO, INTERNAÇÕES CLÍNICAS, INTERNAÇÕES CIRURGICAS, EXAMES DE APOIO DIAGNÓSTICOS, PARTOS, CONSULTAS COM ADMINISTRAÇÃO DE MEDICAMENTOS , TRANSFUSÕES E PEQUENAS CIRURGIAS.

PÚBLICO ALVO: POPULAÇÃO DA REGIÃO - NORTE

FINALIDADE: PRESTAR ASSISTÊNCIA A SAÚDE COM QUALIDADE E EFICIÊNCIA E DESENVOLVER O ENSINO, A PESQUISA E A EXTENSÃO NA ÁREA DA SAÚDE, OFERECENDO AOS ALUNOS A EXPERIÊNCIA NECESSÁRIA A PRÁTICA PROFISSIONAL.

Territórios	Físico			Orçamentário		
	Programado PPAG	Executado Jan/Dez	%	Programado PPAG	Executado Jan/Dez	%
Norte	498.357	539.334	108,22	40.716.114,00	40.981.586,26	100,65
Total	498.357	539.334	108,22	40.716.114,00	40.981.586,26	100,65

PROGRAMA : 218 - APOIO A CADEIA PRODUTIVA DO CAFÉ

Programa Unissetorial

UNIDADE RESPONSÁVEL : 4581 - FUNDO ESTADUAL DO CAFE

OBJETIVO DO PROGRAMA : VIABILIZAR FINANCEIRAMENTE A EXECUÇÃO DE PLANOS, PROGRAMAS, PROJETOS E AÇÕES RELACIONADOS À CADEIA PRODUTIVA DO CAFÉ NO ESTADO DE MINAS GERAIS.

Territórios	Orçamentário		
	Programado PPAG	Executado Jan/Dez	%
Metropolitano	1.000,00	0,00	0,00
Total	1.000,00	0,00	0,00

AÇÕES DO PROGRAMA POR UNIDADE ORÇAMENTÁRIA

4581 - FUNDO ESTADUAL DO CAFE

AÇÃO : 4673 - APOIO FINANCEIRO A PROJETOS DA CADEIA PRODUTIVA

Ação de Acompanhamento Geral

Produto : FINANCIAMENTO CONCEDIDO/LIBERADO

Unidade de Medida : R\$ MIL

DETALHAMENTO DO PRODUTO: MONTANTE DE RECURSO FINANCEIRO CONCEDIDO AOS AGENTES DA CADEIA PRODUTIVA DO CAFÉ POR MEIO DE FINANCIAMENTO.

PÚBLICO ALVO: EMPRESAS E ENTIDADES DO SETOR CAFFEEIRO DO ESTADO DE MINAS GERAIS

FINALIDADE: FINANCIAR CAFFECULTORES - PESSOAS FÍSICAS OU JURÍDICAS, SUAS ASSOCIAÇÕES E COOPERATIVAS E EMPRESAS DA CADEIA PRODUTIVA -, BEM COMO REALIZAR O DIAGNÓSTICO DA PRODUÇÃO CAFFEEIRA NO ESTADO, ENTRE OUTROS OBJETIVOS DO FUNDO ESTADUAL DO CAFÉ - FECAFÉ.

Territórios	Físico			Orçamentário		
	Programado PPAG	Executado Jan/Dez	%	Programado PPAG	Executado Jan/Dez	%
Metropolitano	1	0	0,00	1.000,00	0,00	0,00
Total	1	0	0,00	1.000,00	0,00	0,00

INFRAESTRUTURA E LOGÍSTICA

RELATÓRIO INSTITUCIONAL DE MONITORAMENTO - PROGRAMAS SOCIAIS
DEMONSTRATIVO DE EXECUÇÃO FÍSICA E FINANCEIRA - JAN A DEZ
INFRAESTRUTURA E LOGÍSTICA

PROGRAMA : 026 - DESENVOLVIMENTO DA INFRAESTRUTURA ESTADUAL, MUNICIPAL E REGIONAL

Programa Multissetorial

UNIDADE RESPONSÁVEL : 1301 - SECRETARIA DE ESTADO DE TRANSPORTES E OBRAS PÚBLICAS

OBJETIVO DO PROGRAMA : PROVER A ADMINISTRAÇÃO PÚBLICA MINEIRA DE INFRAESTRUTURA FÍSICA ADEQUADA PARA PRESTAÇÃO DE SERVIÇOS PÚBLICOS À SOCIEDADE, ATRAVÉS DE INVESTIMENTOS EM SERVIÇOS DE ENGENHARIA E OBRAS DE CONSTRUÇÃO, REFORMA, AMPLIAÇÃO DE EDIFICAÇÕES, DESAPROPRIAÇÕES E INDENIZAÇÕES. CONTRIBUIR PARA O DINAMISMO ESTADUAL ATRAVÉS DE AÇÕES DIRECIONADAS AO DESENVOLVIMENTO DA INFRAESTRUTURA MUNICIPAL E REGIONAL.

Territórios	Orçamentário		
	Programado PPAG	Executado Jan/Dez	%
Alto Jequitinhonha	0,00	1.488.488,64	-
Caparaó	748.609,00	1.823.683,72	243,61
Central	0,00	120.000,00	-
Mata	66.209.500,00	6.216.880,65	9,39
Médio e Baixo Jequitinhonha	0,00	742.000,00	-
Metropolitano	156.700.234,00	122.921.896,39	78,44
Mucuri	30.000.000,00	1.260.970,01	4,20
Multiterritorial	21.404.000,00	0,00	0,00
Noroeste	0,00	2.488.407,37	-
Norte	41.052.902,00	15.030.253,47	36,61
Oeste	16.305.868,00	16.500.052,25	101,19
Sul	38.664.583,00	12.014.348,45	31,07
Triângulo Norte	15.090.893,00	1.708.581,06	11,32
Triângulo Sul	19.826.011,00	4.927.348,77	24,85
Vale do Aço	0,00	1.788.255,96	-
Vale do Rio Doce	25.781.644,00	1.229.435,64	4,77
Vertentes	12.487.674,00	1.107.995,00	8,87
Total	444.271.918,00	191.368.597,38	43,07

AÇÕES DO PROGRAMA POR UNIDADE ORÇAMENTÁRIA

1301 - SECRETARIA DE ESTADO DE TRANSPORTES E OBRAS PÚBLICAS

AÇÃO : 1004 - APOIO A INFRAESTRUTURA MUNICIPAL E REGIONAL COM FORNECIMENTO DE ELEMENTOS ESTRUTURAIIS

Ação de Acompanhamento Geral

Produto : MATERIAL ADQUIRIDO E DISTRIBUÍDO

Unidade de Medida : UNIDADE

DETALHAMENTO DO PRODUTO: EXECUÇÃO DA INTERVENÇÃO COM O MATERIAL DOADO.

PÚBLICO ALVO: MUNICÍPIOS MINEIROS

FINALIDADE: FORNECER SUPORTE AO DESENVOLVIMENTO DA INFRAESTRUTURA MUNICIPAL ATRAVÉS DO FORNECIMENTO DE ELEMENTOS ESTRUTURAIIS, CONTRIBUINDO PARA A MELHORIA DA MOBILIDADE DE PESSOAS, BENS E SERVIÇOS NO DIVERSOS MUNICÍPIOS DO ESTADO E NAS SUAS ÁREAS RURAIS.

Territórios	Físico			Orçamentário		
	Programado PPAG	Executado Jan/Dez	%	Programado PPAG	Executado Jan/Dez	%
Metropolitano	1	0	0,00	1.000,00	0,00	0,00
Total	1	0	0,00	1.000,00	0,00	0,00

RELATÓRIO INSTITUCIONAL DE MONITORAMENTO - PROGRAMAS SOCIAIS
DEMONSTRATIVO DE EXECUÇÃO FÍSICA E FINANCEIRA - JAN A DEZ
INFRAESTRUTURA E LOGÍSTICA

AÇÃO : 1005 - APOIO AOS MUNICÍPIOS E REGIÕES EM INTERVENÇÕES DE INFRAESTRUTURA URBANA E RURAL

Ação de Acompanhamento Geral

Produto : CONVÊNIO REALIZADO **Unidade de Medida : CONVÊNIO**

DETALHAMENTO DO PRODUTO: INTERVENÇÕES EM INFRAESTRUTURA VIÁRIA OU CONSTRUÇÃO, AMPLIAÇÃO OU REFORMA DE EQUIPAMENTOS PÚBLICOS MUNICIPAIS.

PÚBLICO ALVO: MUNICÍPIOS MINEIROS

FINALIDADE: FOMENTAR O DESENVOLVIMENTO MUNICIPAL E REGIONAL POR MEIO DE INVESTIMENTOS EM INFRAESTRUTURA VIÁRIA E EQUIPAMENTOS PÚBLICOS VISANDO A MELHORIA DA QUALIDADE DE VIDA DA POPULAÇÃO.

Territórios	Físico			Orçamentário		
	Programado PPAG	Executado Jan/Dez	%	Programado PPAG	Executado Jan/Dez	%
Alto Jequitinhonha	0	3	-	0,00	820.000,00	-
Caparaó	0	5	-	0,00	1.031.873,54	-
Central	0	1	-	0,00	120.000,00	-
Mata	0	6	-	1.000,00	1.352.779,99	135.278,00
Médio e Baixo Jequitinhonha	0	4	-	0,00	742.000,00	-
Metropolitano	0	8	-	0,00	1.636.000,00	-
Mucuri	0	1	-	0,00	500.000,00	-
Multiterritorial	1	0	0,00	20.400.000,00	0,00	0,00
Noroeste	0	3	-	0,00	2.488.407,37	-
Norte	0	21	-	0,00	8.784.121,60	-
Oeste	0	9	-	0,00	14.892.486,98	-
Sul	0	5	-	0,00	3.741.295,84	-
Triângulo Sul	0	4	-	0,00	1.150.000,00	-
Vale do Aço	0	8	-	0,00	1.570.000,00	-
Vale do Rio Doce	0	2	-	0,00	220.000,00	-
Vertentes	0	3	-	0,00	793.592,63	-
Total	1	83	8.300,00	20.401.000,00	39.842.557,95	195,30

AÇÃO : 1016 - URBANIZAÇÃO DE FAVELAS E REVITALIZAÇÃO DO ARRUDAS/TEREZA CRISTINA - PAC ARRUDAS

Ação de Acompanhamento Geral

Produto : OBRA EXECUTADA **Unidade de Medida : % DE EXECUÇÃO FÍSICA**

DETALHAMENTO DO PRODUTO: % DO CRONOGRAMA TOTAL DO EMPREENDIMENTO DE REVITALIZAÇÃO E URBANIZAÇÃO DE TRECHOS DO RIBEIRÃO ARRUDAS EXECUTADO

PÚBLICO ALVO: POPULAÇÃO DA REGIÃO METROPOLITANA DE BELO HORIZONTE

FINALIDADE: PROMOVER A URBANIZAÇÃO DE FAVELAS, A MELHORIA SANITÁRIA E A QUALIDADE AMBIENTAL NO TRECHO MONTANTE DO RIBEIRÃO ARRUDAS, ENTRE OS MUNICÍPIOS DE BELO HORIZONTE E CONTAGEM ELEVANDO A QUALIDADE DE VIDA DOS CIDADÃOS METROPOLITANOS.

Territórios	Físico			Orçamentário		
	Programado PPAG	Executado Jan/Dez	%	Programado PPAG	Executado Jan/Dez	%
Metropolitano	18	9	50,00	4.290.531,00	4.168.101,45	97,15
Total	18	9	50,00	4.290.531,00	4.168.101,45	97,15

RELATÓRIO INSTITUCIONAL DE MONITORAMENTO - PROGRAMAS SOCIAIS
DEMONSTRATIVO DE EXECUÇÃO FÍSICA E FINANCEIRA - JAN A DEZ
INFRAESTRUTURA E LOGÍSTICA

AÇÃO : 1017 - RECUPERAÇÃO E AMPLIAÇÃO DA CALHA DO RIO BETIM EM BETIM - PAC BETIM

Ação de Acompanhamento Geral

Produto : OBRA EXECUTADA **Unidade de Medida : % DE EXECUÇÃO FÍSICA**

DETALHAMENTO DO PRODUTO: OBRAS QUE INTEGRAM O CRONOGRAMA DO PROJETO CONCLUÍDAS

PÚBLICO ALVO: MUNICÍPIO DE BETIM

FINALIDADE: PROVER A INFRAESTRUTURA NECESSÁRIA PARA CONTROLE DAS CHEIAS DO RIO BETIM COM O OBJETIVO DE EVITAR OS DANOS CAUSADOS PELAS ENCHENTES.

Territórios	Físico			Orçamentário		
	Programado PPAG	Executado Jan/Dez	%	Programado PPAG	Executado Jan/Dez	%
Metropolitano	10	21	210,00	18.882.809,00	38.809.416,89	205,53
Total	10	21	210,00	18.882.809,00	38.809.416,89	205,53

AÇÃO : 1018 - REQUALIFICAÇÃO URBANA E AMBIENTAL E CONTROLE DE CHEIAS DO CÔRREGO FERRUGEM - PAC FERRUGEM

Ação de Acompanhamento Geral

Produto : OBRA EXECUTADA **Unidade de Medida : % DE EXECUÇÃO FÍSICA**

DETALHAMENTO DO PRODUTO: % DO CRONOGRAMA TOTAL DO EMPREENDIMENTO EXECUTADO

PÚBLICO ALVO: MUNICÍPIO DE CONTAGEM

FINALIDADE: PROVER A INFRAESTRUTURA NECESSÁRIA PARA CONTROLE DAS CHEIAS DO CÔRREGO FERRUGEM COM O OBJETIVO DE EVITAR OS DANOS CAUSADOS PELAS ENCHENTES.

Territórios	Físico			Orçamentário		
	Programado PPAG	Executado Jan/Dez	%	Programado PPAG	Executado Jan/Dez	%
Metropolitano	10	6	60,00	10.745.837,00	27.851.674,66	259,19
Mucuri	0	0	-	0,00	356.347,45	-
Total	10	6	60,00	10.745.837,00	28.208.022,11	262,50

AÇÃO : 1019 - CONTROLE DE CHEIAS DO RIO MURIAÉ E RIO PRETO EM MURIAÉ - PAC MURIAÉ

Ação de Acompanhamento Geral

Produto : OBRA EXECUTADA **Unidade de Medida : % DE EXECUÇÃO FÍSICA**

DETALHAMENTO DO PRODUTO: OBRAS QUE INTEGRAM O CRONOGRAMA DO PROJETO CONCLUÍDAS

PÚBLICO ALVO: MUNICÍPIOS AFETADOS PELO RIO MURIAÉ E RIO PRETO

FINALIDADE: PROVER A INFRAESTRUTURA NECESSÁRIA PARA CONTROLE DAS CHEIAS DO RIO MURIAÉ E RIO PRETO COM OBJETIVO DE EVITAR DANOS CAUSADOS POR ENCHENTES.

Territórios	Físico			Orçamentário		
	Programado PPAG	Executado Jan/Dez	%	Programado PPAG	Executado Jan/Dez	%
Mata	15	0	0,00	55.749.150,00	60.000,00	0,11
Total	15	0	0,00	55.749.150,00	60.000,00	0,11

RELATÓRIO INSTITUCIONAL DE MONITORAMENTO - PROGRAMAS SOCIAIS
DEMONSTRATIVO DE EXECUÇÃO FÍSICA E FINANCEIRA - JAN A DEZ
INFRAESTRUTURA E LOGÍSTICA

AÇÃO : 1020 - REQUALIFICAÇÃO URBANA E AMBIENTAL E DE CONTROLE DE CHEIAS DO CÓRREGO RIACHO DAS PEDRAS

Ação de Acompanhamento Geral

Produto : OBRA EXECUTADA **Unidade de Medida : % DE EXECUÇÃO FÍSICA**

DETALHAMENTO DO PRODUTO: % DO CRONOGRAMA TOTAL DO EMPREENDIMENTO EXECUTADO

PÚBLICO ALVO: MUNICÍPIOS AFETADOS PELO CÓRREGO RIACHO DAS PEDRAS

FINALIDADE: PROVER A INFRAESTRUTURA NECESSÁRIA PARA CONTROLE DAS CHEIAS DO CÓRREGO RIACHO DAS PEDRAS COM O OBJETIVO DE EVITAR OS DANOS CAUSADOS PELAS ENCHENTES.

Territórios	Físico			Orçamentário		
	Programado PPAG	Executado Jan/Dez	%	Programado PPAG	Executado Jan/Dez	%
Metropolitano	30	13	43,33	89.248.438,00	16.651.664,99	18,66
Total	30	13	43,33	89.248.438,00	16.651.664,99	18,66

AÇÃO : 1021 - CONTENÇÃO DE ENCOSTAS EM ÁREAS DE RISCO - PAC ENCOSTAS

Ação de Acompanhamento Geral

Produto : OBRA EXECUTADA **Unidade de Medida : % DE EXECUÇÃO FÍSICA**

DETALHAMENTO DO PRODUTO: A INTERVENÇÃO REALIZADA SE REFERE À ENTREGA DE OBRA DE ESTABILIZAÇÃO DE PROCESSOS DE MOVIMENTOS DE MASSAS, PODENDO CONTEMPLAR RETALUDAMENTOS, ESTRUTURAS DE CONTENÇÃO, DRENAGEM PROFUNDA, DRENAGEM SUPERFICIAL E OBRAS CORRELATAS, ALÉM DE ATIVIDADES COMPLEMENTARES, QUANDO NECESSÁRIO.

PÚBLICO ALVO: MUNICÍPIOS MINEIROS

FINALIDADE: PREVENIR DESLIZAMENTOS DE TERRA ATRAVÉS DA EXECUÇÃO DE OBRAS DE CONTENÇÃO DE ENCOSTAS EM ÁREAS DE RISCO

Territórios	Físico			Orçamentário		
	Programado PPAG	Executado Jan/Dez	%	Programado PPAG	Executado Jan/Dez	%
Caparaó	0	0	-	0,00	187.949,80	-
Mata	0	2	-	0,00	982.226,68	-
Metropolitano	0	0	-	0,00	763.919,30	-
Multiterritorial	10	0	0,00	1.000.000,00	0,00	0,00
Vale do Rio Doce	0	0	-	0,00	146.060,58	-
Total	10	2	20,00	1.000.000,00	2.080.156,36	208,02

AÇÃO : 1022 - DESAPROPRIAÇÃO E REMOÇÃO DE FAMÍLIAS NO ÂMBITO DO PROGRAMA DE DESPOLUIÇÃO DA LAGOA DA PAMPULHA

Ação de Acompanhamento Geral

Produto : FAMÍLIA BENEFICIADA **Unidade de Medida : FAMÍLIA**

DETALHAMENTO DO PRODUTO: SERÃO CONSIDERADAS DESAPROPRIADAS AS FAMÍLIAS QUE TENHAM RECEBIDO UNIDADE HABITACIONAL CONSTRUÍDA OU TENHAM SIDO DEVIDAMENTE INDENIZADAS PARA REASSENTAMENTO AUTÔNOMO.

PÚBLICO ALVO: FAMÍLIAS DESAPROPRIADAS E REMOVIDAS NO ÂMBITO DO PROGRAMA DE DESPOLUIÇÃO DA LAGOA DA PAMPULHA

FINALIDADE: PARA A EXECUÇÃO DO PROGRAMA DE DESPOLUIÇÃO DA LAGOA DA PAMPULHA DA COPASA MG, SE FAZ NECESSÁRIA A REMOÇÃO E REASSENTAMENTO DAS 342 FAMÍLIAS QUE RESIDEM NAS ÁREAS QUE SERÃO ATINGIDAS PELAS OBRAS E SERVIÇOS DE AMPLIAÇÃO DO SISTEMA DE ESGOTAMENTO SANITÁRIO, A SEREM REALIZADAS PELA COPASA MG, COMPREENDENDO TODAS AS OBRAS DO PROGRAMA DE DESPOLUIÇÃO DA LAGOA DA PAMPULHA.

Territórios	Físico			Orçamentário		
	Programado PPAG	Executado Jan/Dez	%	Programado PPAG	Executado Jan/Dez	%
Metropolitano	10	7	70,00	1.000.000,00	6.468.200,19	646,82
Total	10	7	70,00	1.000.000,00	6.468.200,19	646,82

RELATÓRIO INSTITUCIONAL DE MONITORAMENTO - PROGRAMAS SOCIAIS
DEMONSTRATIVO DE EXECUÇÃO FÍSICA E FINANCEIRA - JAN A DEZ
INFRAESTRUTURA E LOGÍSTICA

AÇÃO : 1096 - CONSTRUÇÃO DO CENTRO DE TECIDOS BIOLÓGICOS DE MINAS GERAIS - CETEBIO

Ações de Acompanhamento Intensivo

Produto : PERCENTUAL DE EXECUÇÃO DE OBRA **Unidade de Medida : PERCENTUAL**

DETALHAMENTO DO PRODUTO: INFRAESTRUTURA FÍSICA CONSTRUÍDA, REFORMADA E/OU AMPLIADA

PÚBLICO ALVO: HOSPITAIS PÚBLICOS E PRIVADOS CONVENIADOS AO SISTEMA ÚNICO DE SAÚDE (SUS)

FINALIDADE: ENTREGAR À SECRETARIA DE ESTADO DE SAÚDE UMA EDIFICAÇÃO COM INFRAESTRUTURA ADEQUADA PARA ATENDIMENTOS DE ALTA COMPLEXIDADE, COMO TECIDOS E MATERIAIS BIOLÓGICOS.

Territórios	Físico			Orçamentário		
	Programado PPAG	Executado Jan/Dez	%	Programado PPAG	Executado Jan/Dez	%
Metropolitano	70	0	0,00	1.000,00	0,00	0,00
Total	70	0	0,00	1.000,00	0,00	0,00

AÇÃO : 4025 - PROJETOS, CONSTRUÇÕES, REFORMAS E AMPLIAÇÕES DOS SISTEMAS PRISIONAL E SOCIOEDUCATIVO

Ação de Acompanhamento Geral

Produto : UNIDADE CONSTRUÍDA/REFORMADA/AMPLIADA **Unidade de Medida : UNIDADE**

DETALHAMENTO DO PRODUTO: INFRAESTRUTURA FÍSICA CONSTRUÍDA, REFORMADA E/OU AMPLIADA

PÚBLICO ALVO: ÓRGÃOS E ENTIDADES DA ADMINISTRAÇÃO PÚBLICA E CIDADÃOS

FINALIDADE: GARANTIR O FUNCIONAMENTO APROPRIADO DAS UNIDADES RESPONSÁVEIS PELA SEGURANÇA PÚBLICA E DAS UNIDADES DO SISTEMA SOCIOEDUCATIVO, POR MEIO DO PROVIMENTO DE INFRAESTRUTURA FÍSICA ADEQUADA.

Territórios	Físico			Orçamentário		
	Programado PPAG	Executado Jan/Dez	%	Programado PPAG	Executado Jan/Dez	%
Mata	1	0	0,00	10.459.350,00	3.754.763,12	35,90
Metropolitano	0	0	-	0,00	208.249,48	-
Norte	2	0	0,00	16.052.902,00	5.678.238,86	35,37
Oeste	2	0	0,00	16.105.868,00	1.453.927,67	9,03
Sul	4	0	0,00	35.642.516,00	7.836.832,62	21,99
Triângulo Norte	1	0	0,00	15.089.893,00	215.332,30	1,43
Triângulo Sul	1	0	0,00	19.226.011,00	3.777.348,77	19,65
Vale do Rio Doce	0	0	-	0,00	13.375,06	-
Vertentes	1	0	0,00	10.459.350,00	36.665,33	0,35
Total	12	0	0,00	123.035.890,00	22.974.733,21	18,67

AÇÃO : 4026 - PROJETOS, CONSTRUÇÕES, REFORMAS E AMPLIAÇÕES DE UNIDADES DE SAÚDE

Ação de Acompanhamento Geral

Produto : UNIDADE CONSTRUÍDA/REFORMADA/AMPLIADA **Unidade de Medida : UNIDADE**

DETALHAMENTO DO PRODUTO: INFRAESTRUTURA FÍSICA CONSTRUÍDA, REFORMADA E/OU AMPLIADA

PÚBLICO ALVO: ÓRGÃOS E ENTIDADES DA ADMINISTRAÇÃO PÚBLICA E CIDADÃOS

FINALIDADE: GARANTIR O FUNCIONAMENTO APROPRIADO DAS UNIDADES DE SAÚDE POR MEIO DO PROVIMENTO DE INFRAESTRUTURA FÍSICA ADEQUADA.

Territórios	Físico			Orçamentário		
	Programado PPAG	Executado Jan/Dez	%	Programado PPAG	Executado Jan/Dez	%
Caparaó	0	1	-	0,00	445.122,38	-
Metropolitano	1	0	0,00	327.041,00	311.284,42	95,18
Vertentes	0	0	-	0,00	96.137,72	-
Total	1	1	100,00	327.041,00	852.544,52	260,68

RELATÓRIO INSTITUCIONAL DE MONITORAMENTO - PROGRAMAS SOCIAIS
DEMONSTRATIVO DE EXECUÇÃO FÍSICA E FINANCEIRA - JAN A DEZ
INFRAESTRUTURA E LOGÍSTICA

AÇÃO : 4297 - PROJETOS, CONSTRUÇÕES, REFORMAS E AMPLIAÇÕES DA INFRAESTRUTURA GOVERNAMENTAL

Ação de Acompanhamento Geral

Produto : UNIDADE PREDIAL CONSTRUÍDA REFORMADA AMPLIADA. Unidade de Medida : UNIDADE

DETALHAMENTO DO PRODUTO: AS OBRAS, SEJAM ELAS DE REFORMA, AMPLIAÇÃO OU CONSTRUÇÃO, SÃO REALIZADAS ATRAVÉS DE CONTRATAÇÃO DOS SERVIÇOS POR MEIO DE LICITAÇÃO, COMO REGE A LEI 8.666/93. SERÃO CONSIDERADAS CONCLUÍDAS AQUELAS CUJO PROCESSO JÁ POSSUA O TERMO DE ENTREGA DA OBRA.

PÚBLICO ALVO: ÓRGÃOS E ENTIDADES DA ADMINISTRAÇÃO PÚBLICA E CIDADÃOS

FINALIDADE: PROVER A ADMINISTRAÇÃO PÚBLICA DE EDIFICAÇÕES E EQUIPAMENTOS PÚBLICOS DE QUALIDADE CAPAZES DE VIABILIZAR A PRESTAÇÃO ADEQUADA DOS SERVIÇOS PÚBLICOS

Territórios	Físico			Orçamentário		
	Programado PPAG	Executado Jan/Dez	%	Programado PPAG	Executado Jan/Dez	%
Metropolitano	1	0	0,00	1.000,00	374.345,61	37.434,56
Triângulo Norte	0	0	-	1.000,00	0,00	0,00
Total	1	0	0,00	2.000,00	374.345,61	18.717,28

AÇÃO : 4347 - PROJETOS, CONSTRUÇÕES, REFORMAS E AMPLIAÇÕES DE UNIDADES DO CBMMG

Ação de Acompanhamento Geral

Produto : UNIDADE CONSTRUÍDA/REFORMADA/AMPLIADA Unidade de Medida : UNIDADE

DETALHAMENTO DO PRODUTO: INFRAESTRUTURA FÍSICA CONSTRUÍDA, REFORMADA E/OU AMPLIADA

PÚBLICO ALVO: ÓRGÃOS E ENTIDADES DA ADMINISTRAÇÃO PÚBLICA E CIDADÃOS

FINALIDADE: GARANTIR O FUNCIONAMENTO DA SEGURANÇA PÚBLICA POR MEIO DO PROVIMENTO DE INFRAESTRUTURA FÍSICA ADEQUADA.

Territórios	Físico			Orçamentário		
	Programado PPAG	Executado Jan/Dez	%	Programado PPAG	Executado Jan/Dez	%
Metropolitano	1	0	0,00	1.000,00	547.616,13	54.761,61
Total	1	0	0,00	1.000,00	547.616,13	54.761,61

AÇÃO : 4359 - PROJETOS, CONSTRUÇÕES, REFORMAS E AMPLIAÇÕES DE UNIDADES DA POLICIA CIVIL

Ação de Acompanhamento Geral

Produto : UNIDADE CONSTRUÍDA/REFORMADA/AMPLIADA Unidade de Medida : UNIDADE

DETALHAMENTO DO PRODUTO: DESAPROPRIAÇÃO, CONSTRUÇÃO E GERENCIAMENTO DE OBRAS

PÚBLICO ALVO: ÓRGÃOS E ENTIDADES DA ADMINISTRAÇÃO PÚBLICA E CIDADÃOS

FINALIDADE: GARANTIR O FUNCIONAMENTO DA SEGURANÇA PÚBLICA POR MEIO DO PROVIMENTO DE INFRAESTRUTURA FÍSICA ADEQUADA.

Territórios	Físico			Orçamentário		
	Programado PPAG	Executado Jan/Dez	%	Programado PPAG	Executado Jan/Dez	%
Metropolitano	2	1	50,00	525.004,00	1.077.846,53	205,30
Total	2	1	50,00	525.004,00	1.077.846,53	205,30

RELATÓRIO INSTITUCIONAL DE MONITORAMENTO - PROGRAMAS SOCIAIS
DEMONSTRATIVO DE EXECUÇÃO FÍSICA E FINANCEIRA - JAN A DEZ
INFRAESTRUTURA E LOGÍSTICA

AÇÃO : 4372 - PROJETOS, CONSTRUÇÕES, REFORMAS E AMPLIAÇÕES DE UNIDADES DA PMMG

Ação de Acompanhamento Geral

Produto : UNIDADE CONSTRUÍDA/REFORMADA/AMPLIADA **Unidade de Medida : UNIDADE**

DETALHAMENTO DO PRODUTO: DESAPROPRIAÇÃO, CONSTRUÇÃO E GERENCIAMENTO DE OBRAS

PÚBLICO ALVO: ÓRGÃOS E ENTIDADES DA ADMINISTRAÇÃO PÚBLICA E CIDADÃOS

FINALIDADE: GARANTIR O FUNCIONAMENTO DA SEGURANÇA PÚBLICA POR MEIO DO PROVIMENTO DE INFRAESTRUTURA FÍSICA ADEQUADA.

Territórios	Físico			Orçamentário		
	Programado PPAG	Executado Jan/Dez	%	Programado PPAG	Executado Jan/Dez	%
Metropolitano	1	0	0,00	1.000,00	0,00	0,00
Total	1	0	0,00	1.000,00	0,00	0,00

AÇÃO : 4389 - SERVIÇOS DE ENGENHARIA, VISTORIA E FISCALIZAÇÃO DE OBRAS

Ação de Acompanhamento Geral

Produto : SERVIÇO DE ENGENHARIA PÚBLICA **Unidade de Medida : SERVIÇO**

DETALHAMENTO DO PRODUTO: ESTUDOS PRELIMINARES, PROJETOS, ORÇAMENTOS, CONSULTORIA E VISTORIA DE OBRAS

PÚBLICO ALVO: ÓRGÃOS E ENTIDADES DA ADMINISTRAÇÃO PÚBLICA

FINALIDADE: ELABORAR E EXECUTAR SERVIÇOS PRELIMINARES, PROJETOS, ORÇAMENTOS E OUTROS SERVIÇOS DE ENGENHARIA, E CONTRATAR CONSULTORIA PARA SUPORTE TÉCNICO OPERACIONAL ÀS DIRETORIAS FINALÍSTICAS, REALIZAR VISTORIAS EM TERRENOS PARA IMPLANTAR NOVAS EDIFICAÇÕES PÚBLICAS, OU EM EDIFICAÇÕES EXISTENTES, VISANDO A REFORMA, AMPLIAÇÃO E ADEQUAÇÃO PARA FUNCIONAMENTO DE UNIDADES ADMINISTRATIVAS DO ESTADO; FISCALIZAR A EXECUÇÃO DAS OBRAS/SERVIÇOS.

Territórios	Físico			Orçamentário		
	Programado PPAG	Executado Jan/Dez	%	Programado PPAG	Executado Jan/Dez	%
Metropolitano	1	0	0,00	133.650,00	38.236,66	28,61
Total	1	0	0,00	133.650,00	38.236,66	28,61

AÇÃO : 4676 - PROJETOS, CONSTRUÇÕES, REFORMAS E AMPLIAÇÕES DE UNIDADES DA SEGURANÇA PÚBLICA

Ação de Acompanhamento Geral

Produto : UNIDADE CONSTRUÍDA/REFORMADA/AMPLIADA **Unidade de Medida : UNIDADE**

DETALHAMENTO DO PRODUTO: UNIDADE PRISIONAL OU SOCIOEDUCATIVA ATENDIDA COM REFORMAS OU REPAROS EM SUAS ESTRUTURAS FÍSICAS, ELÉTRICAS E HIDRÁULICAS

PÚBLICO ALVO: ÓRGÃOS E ENTIDADES DA ADMINISTRAÇÃO PÚBLICA E CIDADÃOS

FINALIDADE: CONSTRUÇÃO, REFORMA E AMPLIAÇÃO DE UNIDADES PRISIONAIS E SOCIOEDUCATIVAS.

Territórios	Físico			Orçamentário		
	Programado PPAG	Executado Jan/Dez	%	Programado PPAG	Executado Jan/Dez	%
Metropolitano	1	2	200,00	300.000,00	3.404.045,31	1.134,68
Oeste	1	0	0,00	200.000,00	0,00	0,00
Sul	0	1	-	0,00	28.219,99	-
Triângulo Sul	1	0	0,00	600.000,00	0,00	0,00
Vale do Rio Doce	1	0	0,00	700.000,00	0,00	0,00
Total	4	3	75,00	1.800.000,00	3.432.265,30	190,68

RELATÓRIO INSTITUCIONAL DE MONITORAMENTO - PROGRAMAS SOCIAIS
DEMONSTRATIVO DE EXECUÇÃO FÍSICA E FINANCEIRA - JAN A DEZ
INFRAESTRUTURA E LOGÍSTICA

AÇÃO : 4686 - PROJETOS, CONSTRUÇÕES, REFORMAS E AMPLIAÇÕES DO ENSINO SUPERIOR

Ações de Acompanhamento Intensivo

Produto : UNIDADE CONSTRUÍDA/REFORMADA/AMPLIADA **Unidade de Medida : UNIDADE**

DETALHAMENTO DO PRODUTO: INFRAESTRUTURA FÍSICA CONSTRUÍDA, REFORMADA E/OU AMPLIADA

PÚBLICO ALVO: ÓRGÃOS E ENTIDADES DA ADMINISTRAÇÃO ESTADUAL

FINALIDADE: GARANTIR O FUNCIONAMENTO ADEQUADO DAS UNIDADES EDUCACIONAIS DE ENSINO SUPERIOR POR MEIO DE PROVIMENTO DE INFRAESTRUTURA FÍSICA.

Territórios	Físico			Orçamentário		
	Programado PPAG	Executado Jan/Dez	%	Programado PPAG	Executado Jan/Dez	%
Metropolitano	1	0	0,00	1.000,00	0,00	0,00
Total	1	0	0,00	1.000,00	0,00	0,00

AÇÃO : 4687 - PROJETOS, CONSTRUÇÕES, REFORMA E AMPLIAÇÕES DE UNIDADES DE ENSINO FUNDAMENTAL

Ações de Acompanhamento Intensivo

Produto : UNIDADE CONSTRUÍDA/REFORMADA/AMPLIADA **Unidade de Medida : UNIDADE**

DETALHAMENTO DO PRODUTO: INFRAESTRUTURA FÍSICA CONSTRUÍDA, REFORMADA E/OU AMPLIADA

PÚBLICO ALVO: ÓRGÃOS E ENTIDADES DA ADMINISTRAÇÃO PÚBLICA E CIDADÃOS

FINALIDADE: GARANTIR O FUNCIONAMENTO ADEQUADO DAS UNIDADES EDUCACIONAIS DE ENSINO FUNDAMENTAL POR MEIO DE PROVIMENTO DE INFRAESTRUTURA FÍSICA.

Territórios	Físico			Orçamentário		
	Programado PPAG	Executado Jan/Dez	%	Programado PPAG	Executado Jan/Dez	%
Mata	0	0	-	0,00	67.110,86	-
Metropolitano	8	1	12,50	9.336.000,00	4.187.968,41	44,86
Oeste	0	0	-	0,00	153.637,60	-
Triângulo Norte	0	0	-	0,00	1.493.248,76	-
Total	8	1	12,50	9.336.000,00	5.901.965,63	63,22

AÇÃO : 4688 - PROJETOS, CONSTRUÇÕES, REFORMAS E AMPLIAÇÕES DE UNIDADES DO ENSINO MÉDIO

Ações de Acompanhamento Intensivo

Produto : UNIDADE CONSTRUÍDA/REFORMADA/AMPLIADA **Unidade de Medida : UNIDADE**

DETALHAMENTO DO PRODUTO: INFRAESTRUTURA FÍSICA CONSTRUÍDA, REFORMADA E/OU AMPLIADA

PÚBLICO ALVO: ÓRGÃOS E ENTIDADES DA ADMINISTRAÇÃO PÚBLICA E CIDADÃOS

FINALIDADE: GARANTIR O FUNCIONAMENTO ADEQUADO DAS UNIDADES EDUCACIONAIS DO ENSINO MÉDIO POR MEIO DE PROVIMENTO DE INFRAESTRUTURA FÍSICA.

Territórios	Físico			Orçamentário		
	Programado PPAG	Executado Jan/Dez	%	Programado PPAG	Executado Jan/Dez	%
Metropolitano	5	2	40,00	7.435.000,00	6.673.876,28	89,76
Vale do Aço	0	0	-	0,00	1.214,49	-
Vertentes	0	0	-	0,00	98.447,88	-
Total	5	2	40,00	7.435.000,00	6.773.538,65	91,10

RELATÓRIO INSTITUCIONAL DE MONITORAMENTO - PROGRAMAS SOCIAIS
DEMONSTRATIVO DE EXECUÇÃO FÍSICA E FINANCEIRA - JAN A DEZ
INFRAESTRUTURA E LOGÍSTICA

AÇÃO : 4689 - PROJETOS, CONSTRUÇÕES, REFORMAS E AMPLIAÇÕES DE HOSPITAIS REGIONAIS

Ações de Acompanhamento Intensivo

Produto : UNIDADE PREDIAL EM CONSTRUÇÃO/ EM REFORMA OU EM ADAPTAÇÃO **Unidade de Medida : UNIDADE**

DETALHAMENTO DO PRODUTO: INFRAESTRUTURA FÍSICA CONSTRUÍDA, REFORMADA E/OU AMPLIADA

PÚBLICO ALVO: ÓRGÃOS E ENTIDADES DA ADMINISTRAÇÃO PÚBLICA E CIDADÃOS

FINALIDADE: GARANTIR O FUNCIONAMENTO APROPRIADO DAS UNIDADES DOS HOSPITAIS REGIONAIS POR MEIO DO PROVIMENTO DE INFRAESTRUTURA FÍSICA ADEQUADA

Territórios	Físico			Orçamentário		
	Programado PPAG	Executado Jan/Dez	%	Programado PPAG	Executado Jan/Dez	%
Mucuri	1	0	0,00	30.000.000,00	404.622,56	1,35
Norte	1	0	0,00	25.000.000,00	0,00	0,00
Vale do Rio Doce	1	0	0,00	25.081.644,00	850.000,00	3,39
Total	3	0	0,00	80.081.644,00	1.254.622,56	1,57

AÇÃO : 4690 - PROJETOS, CONTRUÇÕES, REFORMAS E AMPLIAÇÕES DE UNIDADES DA CULTURA

Ações de Acompanhamento Intensivo

Produto : UNIDADE CONSTRUÍDA/REFORMADA/AMPLIADA **Unidade de Medida : UNIDADE**

DETALHAMENTO DO PRODUTO: INFRAESTRUTURA FÍSICA CONSTRUÍDA, REFORMADA E/OU AMPLIADA

PÚBLICO ALVO: ÓRGÃOS E ENTIDADES DA ADMINISTRAÇÃO PÚBLICA E CIDADÃOS

FINALIDADE: DOTAR O ESTADO DE MINAS GERAIS DE UMA MODERNA E INOVADORA REDE INTEGRADA DE PRODUÇÃO E DISSEMINAÇÃO CULTURAL ATRAVÉS DO PROVIMENTO DE INFRAESTRUTURA FÍSICA ADEQUADA AS DEMANDAS DA SOCIEDADE.

Territórios	Físico			Orçamentário		
	Programado PPAG	Executado Jan/Dez	%	Programado PPAG	Executado Jan/Dez	%
Metropolitano	1	0	0,00	2.352.283,00	0,00	0,00
Total	1	0	0,00	2.352.283,00	0,00	0,00

AÇÃO : 4691 - PROJETOS, CONSTRUÇÕES, REFORMAS E AMPLIAÇÕES DE UNIDADES DA FHEMIG

Ação de Acompanhamento Geral

Produto : UNIDADE CONSTRUÍDA/REFORMADA/AMPLIADA **Unidade de Medida : UNIDADE**

DETALHAMENTO DO PRODUTO: ADEQUAÇÕES OU MELHORIA NOS ESPAÇOS FÍSICOS PARA GARANTIR A CONTINUIDADE OPERACIONAL E A PRESTAÇÃO DE SERVIÇOS DE SAÚDE CONFORME LEGISLAÇÃO VIGENTE. ADEQUAÇÕES OU MELHORIA NOS ESPAÇOS FÍSICOS PARA GARANTIR A CONTINUIDADE OPERACIONAL E A PRESTAÇÃO DE SERVIÇOS DE SAÚDE CONFORME LEGISLAÇÃO VIGENTE. ADEQUAÇÕES OU MELHORIA NOS ESPAÇOS FÍSICOS PARA GARANTIR A CONTINUIDADE OPERACIONAL E A PRESTAÇÃO DE SERVIÇOS DE SAÚDE CONFORME LEGISLAÇÃO VIGENTE. ADEQUAÇÕES OU MELHORIA NOS ESPAÇOS FÍSICOS PARA GARANTIR A CONTINUIDADE OPERACIONAL E A PRESTAÇÃO DE SERVIÇOS DE SAÚDE CONFORME LEGISLAÇÃO VIGENTE. ADEQUAÇÕES OU MELHORIA NOS ESPAÇOS FÍSICOS DA FHEMIG PARA GARANTIR A CONTINUIDADE OPERACIONAL E A PRESTAÇÃO DE SERVIÇOS DE SAÚDE CONFORME LEGISLAÇÃO VIGENTE.

PÚBLICO ALVO: ÓRGÃOS E ENTIDADES DA ADMINISTRAÇÃO PÚBLICA E CIDADÃOS

FINALIDADE: MANTER ESTRUTURA FÍSICA NECESSÁRIA À OPERACIONALIZAÇÃO DOS SERVIÇOS, BEM COMO PROPORCIONAR UM AMBIENTE SEGURO AO PACIENTE EM ALINHAMENTO COM AS ESTRATÉGIAS DO PLANO DE SEGURANÇA DO PACIENTE EM SERVIÇOS DE SAÚDE (PSP).

Territórios	Físico			Orçamentário		
	Programado PPAG	Executado Jan/Dez	%	Programado PPAG	Executado Jan/Dez	%
Metropolitano	2	0	0,00	12.116.641,00	1.559.087,49	12,87
Total	2	0	0,00	12.116.641,00	1.559.087,49	12,87

RELATÓRIO INSTITUCIONAL DE MONITORAMENTO - PROGRAMAS SOCIAIS
DEMONSTRATIVO DE EXECUÇÃO FÍSICA E FINANCEIRA - JAN A DEZ
INFRAESTRUTURA E LOGÍSTICA

AÇÃO : 4692 - PROJETOS, CONSTRUÇÕES, REFORMA E AMPLIAÇÕES DE UNIDADES DO HEMOMINAS

Ação de Acompanhamento Geral

Produto : UNIDADE CONSTRUÍDA/REFORMADA/AMPLIADA

Unidade de Medida : UNIDADE

DETALHAMENTO DO PRODUTO: ADEQUAÇÕES OU MELHORIA NOS ESPAÇOS FÍSICOS DO HEMOMINAS PARA GARANTIR A CONTINUIDADE OPERACIONAL E A PRESTAÇÃO DE SERVIÇOS DE SAÚDE CONFORME LEGISLAÇÃO VIGENTE.

PÚBLICO ALVO: ÓRGÃOS E ENTIDADES DA ADMINISTRAÇÃO PÚBLICA E CIDADÃOS

FINALIDADE: MANTER ESTRUTURA FÍSICA DO HEMOMINAS NECESSÁRIA À OPERACIONALIZAÇÃO DOS SERVIÇOS, BEM COMO PROPORCIONAR UM AMBIENTE SEGURO AO PACIENTE EM ALINHAMENTO COM AS ESTRATÉGIAS DO PLANO DE SEGURANÇA DO PACIENTE EM SERVIÇOS DE SAÚDE (PSP).

Territórios	Físico			Orçamentário		
	Programado PPAG	Executado Jan/Dez	%	Programado PPAG	Executado Jan/Dez	%
Alto Jequitinhonha	0	0	-	0,00	3.275,80	-
Caparaó	1	0	0,00	748.609,00	158.738,00	21,20
Metropolitano	1	0	0,00	1.000,00	0,00	0,00
Norte	0	0	-	0,00	567.893,01	-
Sul	1	0	0,00	3.022.067,00	408.000,00	13,50
Vale do Aço	0	0	-	0,00	217.041,47	-
Vertentes	1	0	0,00	2.028.324,00	83.151,44	4,10
Total	4	0	0,00	5.800.000,00	1.438.099,72	24,79

AÇÃO : 4693 - PROJETOS, CONSTRUÇÕES, REFORMAS E AMPLIAÇÕES DE UNIDADES DA FUNED

Ação de Acompanhamento Geral

Produto : UNIDADE CONSTRUÍDA/REFORMADA/AMPLIADA

Unidade de Medida : UNIDADE

DETALHAMENTO DO PRODUTO: OBRA CONCLUÍDA EM CONFORMIDADE COM OS PROJETOS EXECUTIVOS E BOAS PRÁTICAS DE ENGENHARIA. PROJETOS EXECUTIVOS DE ARQUITETURA E ENGENHARIA FINALIZADOS COM PLANILHA ORÇAMENTÁRIA DE OBRA.

PÚBLICO ALVO: FUNDAÇÃO EZEQUIEL DIAS

FINALIDADE: PLANEJAR, PROJETAR, REFORMAR, CONSTRUIR UNIDADES FÍSICAS NA FUNDAÇÃO EZEQUIEL DIAS, GARANTINDO A MANUTENÇÃO DA INFRAESTRUTURA PARA ATENDIMENTO ÀS DEMANDAS DE PRODUÇÃO DE MEDICAMENTOS, ANÁLISES LABORATORIAIS E PESQUISA E DE TRANSFERÊNCIA DE TECNOLOGIA DE MEDICAMENTOS, SOROS E BIOFÁRMACOS ESTABELECIDOS NO PROGRAMA DE DESENVOLVIMENTO PRODUTIVO, PDP, PELO MINISTÉRIO DA SAÚDE.

Territórios	Físico			Orçamentário		
	Programado PPAG	Executado Jan/Dez	%	Programado PPAG	Executado Jan/Dez	%
Metropolitano	0	0	-	0,00	54.902,76	-
Multiterritorial	1	0	0,00	1.000,00	0,00	0,00
Total	1	0	0,00	1.000,00	54.902,76	5,490,28

RELATÓRIO INSTITUCIONAL DE MONITORAMENTO - PROGRAMAS SOCIAIS
DEMONSTRATIVO DE EXECUÇÃO FÍSICA E FINANCEIRA - JAN A DEZ
INFRAESTRUTURA E LOGÍSTICA

AÇÃO : 4694 - PROJETOS, CONSTRUÇÕES, REFORMAS E AMPLIAÇÕES DAS UNIDADES DE CONSERVAÇÃO DO IEF

Ações de Acompanhamento Intensivo

Produto : UNIDADE CONSTRUÍDA/REFORMADA/AMPLIADA **Unidade de Medida : UNIDADE**

DETALHAMENTO DO PRODUTO: CRIAÇÃO DE NOVAS UNIDADES DE CONSERVAÇÃO ESTADUAIS, INCLUINDO RESERVAS PARTICULARES DO PATRIMÔNIO NATURAL (RPPN), REFORMAS E AMPLIAÇÕES.

PÚBLICO ALVO: ÓRGÃOS E ENTIDADES DA ADMINISTRAÇÃO PÚBLICA E CIDADÃOS

FINALIDADE: CRIAR, ADEQUAR E IMPLANTAR UNIDADES DE CONSERVAÇÃO ESTADUAIS, CONTRIBUINDO PARA O AUMENTO E MANUTENÇÃO DA DIVERSIDADE BIOLÓGICA DO ESTADO

Territórios	Físico			Orçamentário		
	Programado PPAG	Executado Jan/Dez	%	Programado PPAG	Executado Jan/Dez	%
Alto Jequitinhonha	0	0	-	0,00	665.212,84	-
Multiterritorial	1	0	0,00	1.000,00	0,00	0,00
Total	1	0	0,00	1.000,00	665.212,84	66.521,28

AÇÃO : 4696 - PROJETOS, CONSTRUÇÕES, REFORMAS E AMPLIAÇÕES DE UNIDADES DO IPSEMG

Ações de Acompanhamento Geral

Produto : UNIDADE CONSTRUÍDA/REFORMADA/AMPLIADA **Unidade de Medida : UNIDADE**

DETALHAMENTO DO PRODUTO: INFRAESTRUTURA FÍSICA CONSTRUÍDA, REFORMADA E/OU AMPLIADA

PÚBLICO ALVO: ÓRGÃOS E ENTIDADES DA ADMINISTRAÇÃO PÚBLICA E CIDADÃOS

FINALIDADE: MODERNIZAR E PRESERVAR AS INSTALAÇÕES FÍSICAS DAS DIVERSAS UNIDADES DO INSTITUTO, COM O OBJETIVO DE OFERECER AOS BENEFICIÁRIOS E SEUS DEPENDENTES MAIOR CONFORTO, SEGURANÇA, AGILIDADE E HUMANIZAÇÃO NA PRESTAÇÃO DE SERVIÇOS.

Territórios	Físico			Orçamentário		
	Programado PPAG	Executado Jan/Dez	%	Programado PPAG	Executado Jan/Dez	%
Multiterritorial	1	0	0,00	1.000,00	0,00	0,00
Total	1	0	0,00	1.000,00	0,00	0,00

AÇÃO : 4698 - PROJETOS, CONSTRUÇÕES, REFORMAS E AMPLIAÇÕES NO COMPLEXO CIDADE DAS ÁGUAS

Ações de Acompanhamento Intensivo

Produto : UNIDADE CONSTRUÍDA/REFORMADA/AMPLIADA **Unidade de Medida : UNIDADE**

DETALHAMENTO DO PRODUTO: EXECUÇÃO DAS OBRAS REFERENTE A TODO COMPLEXO DA CIDADE DAS ÁGUAS)

PÚBLICO ALVO: ÓRGÃOS E ENTIDADES DA ADMINISTRAÇÃO PÚBLICA E CIDADÃOS

FINALIDADE: PROPORCIONAR CONDIÇÕES PARA QUE A CIÊNCIA, A TECNOLOGIA, A INOVAÇÃO E A EDUCAÇÃO VOLTADAS PARA AS ÁGUAS SE DESENVOLVAM DE FORMA PRODUTIVA E INTEGRADA ATRAVÉS DO FORNECIMENTO DA INFRAESTRUTURA ADEQUADA.

Territórios	Físico			Orçamentário		
	Programado PPAG	Executado Jan/Dez	%	Programado PPAG	Executado Jan/Dez	%
Multiterritorial	1	0	0,00	1.000,00	0,00	0,00
Total	1	0	0,00	1.000,00	0,00	0,00

RELATÓRIO INSTITUCIONAL DE MONITORAMENTO - PROGRAMAS SOCIAIS
DEMONSTRATIVO DE EXECUÇÃO FÍSICA E FINANCEIRA - JAN A DEZ
INFRAESTRUTURA E LOGÍSTICA

2301 - DEPARTAMENTO DE EDIFICAÇÕES E ESTRADAS DE RODAGEM DO ESTADO

AÇÃO : 4007 - DESENVOLVIMENTO DA INFRAESTRUTURA GOVERNAMENTAL

Ação de Acompanhamento Geral

Produto : OBRA CIVIL CONCLUÍDA **Unidade de Medida : UNIDADE**

DETALHAMENTO DO PRODUTO: OBRAS DE REFORMA, AMPLIAÇÃO OU CONSTRUÇÃO, REALIZADAS ATRAVÉS DE CONTRATAÇÃO DOS SERVIÇOS POR MEIO DE LICITAÇÃO, COMO REGE A LEI 8.666/93; SERÃO CONSIDERADAS CONCLUÍDAS AQUELAS INTERVENÇÕES CUJO PROCESSO JÁ POSSUA O TERMO DE ENTREGA DA OBRA.

PÚBLICO ALVO: ÓRGÃOS E ENTIDADES DA ADMINISTRAÇÃO PÚBLICA E CIDADÃOS

FINALIDADE: PROVER A ADMINISTRAÇÃO PÚBLICA COM ELABORAÇÃO DE PROJETOS E OBRAS DE EDIFICAÇÃO E EQUIPAMENTOS PÚBLICOS EM GERAL, BEM COMO PAGAMENTO DE INDENIZAÇÕES E DESAPROPRIAÇÕES E EXECUÇÃO DOS DEMAIS SERVIÇOS NECESSÁRIOS À REALIZAÇÃO DOS EMPREENDIMENTOS PÚBLICOS, GARANTINDO A QUALIDADE E MELHORIA DA INFRAESTRUTURA GOVERNAMENTAL DISPONÍVEL.

Territórios	Físico			Orçamentário		
	Programado PPAG	Executado Jan/Dez	%	Programado PPAG	Executado Jan/Dez	%
Metropolitano	0	0	-	0,00	8.135.459,83	-
Total	0	0	-	0,00	8.135.459,83	-

PROGRAMA : 038 - REGULAÇÃO E FISCALIZAÇÃO DA PRESTAÇÃO DOS SERVIÇOS DE ABASTECIMENTO DE ÁGUA E ESGOTAMENTO SANITÁRIO DE MINAS GERAIS

Programa Unissetorial

UNIDADE RESPONSÁVEL : 2441 - AGÊNCIA REGULADORA DE SERVIÇOS DE ABASTECIMENTO DE ÁGUA E DE ESGOTAMENTO SANITÁRIO DO ESTADO DE MINAS GERAIS

OBJETIVO DO PROGRAMA : REGULAR E FISCALIZAR OS SERVIÇOS DE ABASTECIMENTO DE ÁGUA E DE ESGOTAMENTO SANITÁRIO PRESTADO PELOS PRESTADORES DE SERVIÇO, DO PONTO DE VISTA DA QUALIDADE DOS SERVIÇOS TÉCNICOS E ECONÔMICO-FINANCEIRO

Territórios	Orçamentário		
	Programado PPAG	Executado Jan/Dez	%
Alto Jequitinhonha	3.784,00	1.665,34	44,01
Caparaó	0,00	896,57	-
Central	22.700,00	3.664,21	16,14
Mata	33.280,00	6.440,80	19,35
Médio e Baixo Jequitinhonha	7.567,00	10.774,03	142,38
Metropolitano	133.120,00	110.796,11	83,23
Mucuri	23.448,00	73.103,73	311,77
Noroeste	7.567,00	1.106,58	14,62
Norte	7.567,00	9.378,87	123,94
Oeste	11.350,00	7.799,03	68,71
Sudoeste	29.497,00	1.779,24	6,03
Sul	11.350,00	9.471,69	83,45
Triângulo Norte	3.783,00	105,00	2,78
Triângulo Sul	3.783,00	2.763,69	73,06
Vale do Aço	0,00	4.064,12	-
Vale do Rio Doce	11.350,00	1.120,64	9,87
Vertentes	0,00	1.582,09	-
Total	310.146,00	246.511,74	79,48

AÇÕES DO PROGRAMA POR UNIDADE ORÇAMENTÁRIA

2441 - AGÊNCIA REGULADORA DE SERVIÇOS DE ABASTECIMENTO DE ÁGUA E DE ESGOTAMENTO SANITÁRIO DO ESTADO DE MINAS GERAIS

AÇÃO : 4076 - REGULAÇÃO OPERACIONAL E FISCALIZAÇÃO DA PRESTAÇÃO DE SERVIÇOS

Ação de Acompanhamento Geral

Produto : DOCUMENTO EMITIDO

Unidade de Medida : DOCUMENTO

DETALHAMENTO DO PRODUTO: RELATÓRIOS, NOTAS TÉCNICAS E PARECERES TÉCNICOS DISPONDO DAS AVERIGUAÇÕES FEITAS ACERCA DA PRESTAÇÃO DO SERVIÇO PÚBLICO DE ABASTECIMENTO DE ÁGUA E DE ESGOTAMENTO SANITÁRIO QUANTO O DESEMPENHO TÉCNICO-OPERACIONAL, A MANUTENÇÃO DAS INSTALAÇÕES E A QUALIDADE DOS CITADOS SERVIÇOS OFERTADOS AOS USUÁRIOS EM CONSONÂNCIA A LEGISLAÇÃO PERTINENTE, NORMAS TÉCNICAS E REGULAMENTARES NA ÁREA URBANA DOS MUNICÍPIOS E / OU NOS SEUS DISTRITOS. ALÉM DE VERIFICAR O CUMPRIMENTO DOS CONTRATOS DE CONCESSÃO E DE PROGRAMA PELO PRESTADOR DE SERVIÇOS, AS FISCALIZAÇÕES PODEM SER DE CARÁTER PROGRAMADO OU DE CARÁTER EMERGENCIAL, NO ENTANTO AS MENCIONADAS VISTORIAS PODEM SOFRER ALTERAÇÕES, TENDO EM VISTA AS DEMANDAS ORIUNDAS DAS PREFEITURAS MUNICIPAIS, MINISTÉRIO PÚBLICO E DOS USUÁRIOS DOS SUPRACITADOS SERVIÇOS PÚBLICOS.

PÚBLICO ALVO: PODERES CONCEDENTES, PRESTADORES DE SERVIÇOS E USUÁRIOS DOS SERVIÇOS DE ABASTECIMENTO DE ÁGUA E DE ESGOTAMENTO SANITÁRIO

FINALIDADE: REGULAR, FISCALIZAR E ORIENTAR A PRESTAÇÃO DOS SERVIÇOS PÚBLICOS DE ABASTECIMENTO DE ÁGUA E DE ESGOTAMENTO SANITÁRIO, QUANTO AOS ASPECTOS TÉCNICOS E OPERACIONAIS.

Territórios	Físico			Orçamentário		
	Programado PPAG	Executado Jan/Dez	%	Programado PPAG	Executado Jan/Dez	%
Alto Jequitinhonha	5	2	40,00	3.784,00	1.665,34	44,01
Caparaó	0	2	-	0,00	896,57	-
Central	30	6	20,00	22.700,00	3.664,21	16,14
Mata	5	10	200,00	3.783,00	6.344,80	167,72
Médio e Baixo Jequitinhonha	10	9	90,00	7.567,00	10.774,03	142,38
Metropolitano	20	57	285,00	15.133,00	39.750,59	262,67
Mucuri	5	10	200,00	3.783,00	6.375,11	168,52
Noroeste	10	6	60,00	7.567,00	1.106,58	14,62
Norte	10	19	190,00	7.567,00	9.378,87	123,94
Oeste	15	13	86,67	11.350,00	7.799,03	68,71
Sudoeste	0	3	-	0,00	1.729,24	-
Sul	15	19	126,67	11.350,00	9.471,69	83,45
Triângulo Norte	5	2	40,00	3.783,00	105,00	2,78
Triângulo Sul	5	9	180,00	3.783,00	2.763,69	73,06
Vale do Aço	0	13	-	0,00	4.064,12	-
Vale do Rio Doce	15	4	26,67	11.350,00	1.120,64	9,87
Vertentes	0	5	-	0,00	1.582,09	-
Total	150	189	126,00	113.500,00	108.591,60	95,68

AÇÃO : 4077 - REGULAÇÃO E FISCALIZAÇÃO ECONÔMICO-FINANCEIRA

Ação de Acompanhamento Geral

Produto : DOCUMENTO EMITIDO

Unidade de Medida : DOCUMENTO

DETALHAMENTO DO PRODUTO: NOTAS TÉCNICAS, RELATÓRIOS TÉCNICOS, PARECERES TÉCNICOS E ESTUDOS ECONÔMICOS PRODUZIDOS PELA COORDENADORIA TÉCNICA DE REGULAÇÃO E FISCALIZAÇÃO ECONÔMICO-FINANCEIRA

PÚBLICO ALVO: PODERES CONCEDENTES, PRESTADORES DE SERVIÇOS E USUÁRIOS DOS SERVIÇOS DE ABASTECIMENTO DE ÁGUA E DE ESGOTAMENTO SANITÁRIO

FINALIDADE: DEFINIR O REAJUSTE E A REVISÃO DE TARIFAS E A HOMOLOGAÇÃO DOS PREÇOS NÃO TARIFADOS RELATIVOS À PRESTAÇÃO DE SERVIÇOS DE ABASTECIMENTO DE ÁGUA E DE ESGOTAMENTO SANITÁRIO, PROPOR AS DIRETRIZES DA RESPECTIVA POLÍTICA TARIFÁRIA, AUDITAR E CERTIFICAR OS INVESTIMENTOS REALIZADOS, BEM COMO MONITORAR CUSTOS E INDICADORES DE DESEMPENHO E EXERCER A FISCALIZAÇÃO ECONÔMICO-FINANCEIRA DAS ENTIDADES REGULADAS, ALÉM DE DESENVOLVER ESTUDOS ECONÔMICOS.

Territórios	Físico			Orçamentário		
	Programado PPAG	Executado Jan/Dez	%	Programado PPAG	Executado Jan/Dez	%
Mata	3	1	33,33	29.497,00	96,00	0,33
Metropolitano	12	13	108,33	117.987,00	71.045,52	60,21
Mucuri	2	3	150,00	19.665,00	66.728,62	339,33
Sudoeste	3	1	33,33	29.497,00	50,00	0,17
Total	20	18	90,00	196.646,00	137.920,14	70,14

RELATÓRIO INSTITUCIONAL DE MONITORAMENTO - PROGRAMAS SOCIAIS
DEMONSTRATIVO DE EXECUÇÃO FÍSICA E FINANCEIRA - JAN A DEZ
INFRAESTRUTURA E LOGÍSTICA

PROGRAMA : 039 - AMPLIAÇÃO DA COBERTURA EM ÁREAS DE CONCESSÃO DA COPASA E COPANOR

Programa Unissetorial

UNIDADE RESPONSÁVEL : 5081 - COMPANHIA DE SANEAMENTO DE MINAS GERAIS

OBJETIVO DO PROGRAMA : PROVER ACESSO ADEQUADO E UNIVERSAL AO SANEAMENTO BÁSICO PARA PROMOÇÃO DO BEM-ESTAR SOCIAL, MELHORES CONDIÇÕES DE SAÚDE E DO MEIO-AMBIENTE NAS LOCALIDADES COM CONCESSÃO DA COPASA E DA COPANOR.

Territórios	Orçamentário		
	Programado PPAG	Executado Jan/Dez	%
Alto Jequitinhonha	0,00	35.711.094,88	-
Caparaó	0,00	23.153.335,90	-
Central	0,00	4.392.638,12	-
Mata	0,00	2.584.476,67	-
Médio e Baixo Jequitinhonha	0,00	1.317.735,08	-
Metropolitano	0,00	74.968.400,48	-
Mucuri	0,00	19.633.339,59	-
Multiterritorial	590.000.000,00	148.369.255,81	25,15
Noroeste	0,00	36.025.215,29	-
Norte	0,00	71.243.436,43	-
Oeste	0,00	14.302.910,16	-
Sudoeste	0,00	5.273.571,80	-
Sul	0,00	17.661.156,73	-
Triângulo Norte	0,00	874.123,48	-
Triângulo Sul	0,00	0,00	-
Vale do Aço	0,00	27.565.097,81	-
Vale do Rio Doce	0,00	462.224,17	-
Vertentes	0,00	7.138.615,76	-
Total	590.000.000,00	490.676.628,16	83,17

RELATÓRIO INSTITUCIONAL DE MONITORAMENTO - PROGRAMAS SOCIAIS
DEMONSTRATIVO DE EXECUÇÃO FÍSICA E FINANCEIRA - JAN A DEZ
INFRAESTRUTURA E LOGÍSTICA

AÇÕES DO PROGRAMA POR UNIDADE ORÇAMENTÁRIA

5081 - COMPANHIA DE SANEAMENTO DE MINAS GERAIS

AÇÃO : 3001 - CONTRIBUIR PARA A UNIVERSALIZAÇÃO DOS SERVIÇOS DE SANEAMENTO EM LOCALIDADES COM CONCESSÃO DA COPASA

Ações de Acompanhamento Intensivo

Produto : ECONOMIA RESIDENCIAL ATENDIDA COM ABASTECIMENTO DE ÁGUA

Unidade de Medida : ECONOMIA RESIDENCIAL

DETALHAMENTO DO PRODUTO: ECONOMIAS RESIDENCIAIS CONECTADAS ÀS REDES DA COPASA MG, DECORRENTES DA EXPANSÃO DO ATENDIMENTO E DA IMPLANTAÇÃO DE NOVOS SISTEMAS

PÚBLICO ALVO: POPULAÇÃO URBANA DOS MUNICÍPIOS DO ESTADO DE MINAS GERAIS ONDE TEM A CONCESSÃO DOS SERVIÇOS DE SANEAMENTO

FINALIDADE: CONTRIBUIR PARA UNIVERSALIZAR O ACESSO DA POPULAÇÃO DE MINAS GERAIS AOS SERVIÇOS DE ABASTECIMENTO DE ÁGUA E ESGOTAMENTO SANITÁRIO E MANEJO DE RESÍDUOS SÓLIDOS

Territórios	Físico			Orçamentário		
	Programado PPAG	Executado Jan/Dez	%	Programado PPAG	Executado Jan/Dez	%
Alto Jequitinhonha	0	1.941	-	0,00	35.711.094,88	-
Caparaó	0	1.669	-	0,00	23.153.335,90	-
Central	0	2.400	-	0,00	4.392.638,12	-
Mata	0	5.154	-	0,00	2.584.476,67	-
Médio e Baixo Jequitinhonha	0	1.782	-	0,00	1.317.735,08	-
Metropolitano	0	34.123	-	0,00	74.968.400,48	-
Mucuri	0	1.777	-	0,00	19.633.339,59	-
Multiterritorial	137.611	0	0,00	590.000.000,00	148.369.255,81	25,15
Noroeste	0	4.918	-	0,00	36.025.215,29	-
Norte	0	10.565	-	0,00	71.243.436,43	-
Oeste	0	7.084	-	0,00	14.302.910,16	-
Sudoeste	0	3.273	-	0,00	5.273.571,80	-
Sul	0	13.072	-	0,00	17.661.156,73	-
Triângulo Norte	0	1.661	-	0,00	874.123,48	-
Triângulo Sul	0	3.518	-	0,00	0,00	-
Vale do Aço	0	5.596	-	0,00	27.565.097,81	-
Vale do Rio Doce	0	1.637	-	0,00	462.224,17	-
Vertentes	0	3.710	-	0,00	7.138.615,76	-
Total	137.611	103.880	75,49	590.000.000,00	490.676.628,16	83,17

PROGRAMA : 056 - GESTÃO METROPOLITANA DO NÚCLEO E COLAR DO VALE DO AÇO

Programa Unissetorial

UNIDADE RESPONSÁVEL : 2461 - AGÊNCIA DE DESENVOLVIMENTO DA REGIÃO METROPOLITANA DO VALE DO AÇO

OBJETIVO DO PROGRAMA : PROMOVER A MELHORIA DA QUALIDADE DE VIDA DOS CIDADÃOS DA REGIÃO METROPOLITANA DO VALE DO AÇO E SEU COLAR, POR MEIO DA ORGANIZAÇÃO, DO PLANEJAMENTO E DA EXECUÇÃO DE FUNÇÕES PÚBLICAS DE INTERESSE COMUM.

Territórios	Orçamentário		
	Programado PPAG	Executado Jan/Dez	%
Vale do Aço	326.000,00	506.675,81	155,42
Total	326.000,00	506.675,81	155,42

AÇÕES DO PROGRAMA POR UNIDADE ORÇAMENTÁRIA

2461 - AGÊNCIA DE DESENVOLVIMENTO DA REGIÃO METROPOLITANA DO VALE DO AÇO

AÇÃO : 4133 - INTEGRAÇÃO DA GESTÃO METROPOLITANA DO VALE DO AÇO

Ações de Acompanhamento Intensivo

Produto : AÇÃO DE INTEGRAÇÃO REALIZADA **Unidade de Medida : AÇÃO**

DETALHAMENTO DO PRODUTO: ELABORAÇÃO E VALIDAÇÃO DO PDDI, BEM COMO PRIORIZAR E EXECUTAR AS AÇÕES PREVISTAS

PÚBLICO ALVO: POPULAÇÃO DA REGIÃO - VALE DO AÇO

FINALIDADE: ELABORAÇÃO E VALIDAÇÃO DO PLANO DIRETOR DA REGIÃO METROPOLITANA DO VALE DO AÇO (PDDI), BEM COMO PROMOVER A IMPLEMENTAÇÃO DE PROJETOS RELACIONADOS ÀS FUNÇÕES PÚBLICAS DE INTERESSE COMUM, COM BASE NAS POLÍTICAS DE DESENVOLVIMENTO INSTITUCIONAL PROPOSTAS NO PDDI

Territórios	Físico			Orçamentário		
	Programado PPAG	Executado Jan/Dez	%	Programado PPAG	Executado Jan/Dez	%
Vale do Aço	4	0	0,00	126.000,00	409.300,72	324,84
Total	4	0	0,00	126.000,00	409.300,72	324,84

AÇÃO : 4152 - APOIO TÉCNICO AOS MUNICÍPIOS DA RMVA E SEU COLAR PARA A ORDENAÇÃO TERRITORIAL

Ação de Acompanhamento Geral

Produto : ATIVIDADE DE CAPACITAÇÃO REALIZADA **Unidade de Medida : ATIVIDADE**

DETALHAMENTO DO PRODUTO: CAPACITAÇÕES SOBRE OS TEMAS PROPOSTOS DESTINADAS AOS SERVIDORES PÚBLICOS DAS PREFEITURAS E DAS CÂMARAS MUNICIPAIS DE VEREADORES, BEM COMO ATORES RESPONSÁVEIS PELO PARCELAMENTO DO SOLO

PÚBLICO ALVO: ADMINISTRAÇÃO PÚBLICA MUNICIPAL

FINALIDADE: CAPACITAR OS MUNICÍPIOS DA REGIÃO METROPOLITANA DO VALE DO AÇO E DE SEU COLAR NA APLICAÇÃO DA LEGISLAÇÃO URBANÍSTICA

Territórios	Físico			Orçamentário		
	Programado PPAG	Executado Jan/Dez	%	Programado PPAG	Executado Jan/Dez	%
Vale do Aço	4	4	100,00	80.000,00	8.627,10	10,78
Total	4	4	100,00	80.000,00	8.627,10	10,78

AÇÃO : 4154 - REGULAÇÃO DA EXPANSÃO URBANA DA REGIÃO METROPOLITANA DO VALE DO AÇO E SEU COLAR

Ação de Acompanhamento Geral

Produto : PARCELAMENTO DO SOLO ANALISADO **Unidade de Medida : UNIDADE**

DETALHAMENTO DO PRODUTO: SÃO CONSIDERADOS PARCELAMENTO DO SOLO ANALISADO: DIRETRIZES METROPOLITANAS EMITIDAS; ANUÊNCIAS PRÉVIAS CONCEDIDAS; FISCALIZAÇÕES REALIZADAS; E, COMPROMISSOS DE ANUÊNCIA CORRETIVA ASSINADOS

PÚBLICO ALVO: POPULAÇÃO DA REGIÃO - VALE DO AÇO

FINALIDADE: GARANTIR O CUMPRIMENTO DAS NORMAS E DIRETRIZES RELACIONADAS AO PARCELAMENTO DO SOLO METROPOLITANO E SEU COLAR

Territórios	Físico			Orçamentário		
	Programado PPAG	Executado Jan/Dez	%	Programado PPAG	Executado Jan/Dez	%
Vale do Aço	64	67	104,69	120.000,00	88.747,99	73,96
Total	64	67	104,69	120.000,00	88.747,99	73,96

RELATÓRIO INSTITUCIONAL DE MONITORAMENTO - PROGRAMAS SOCIAIS
DEMONSTRATIVO DE EXECUÇÃO FÍSICA E FINANCEIRA - JAN A DEZ
INFRAESTRUTURA E LOGÍSTICA

PROGRAMA : 065 - APOIO AOS MUNICÍPIOS E AO DESENVOLVIMENTO REGIONAL DE MINAS GERAIS

Programa Unissetorial

UNIDADE RESPONSÁVEL : 1301 - SECRETARIA DE ESTADO DE TRANSPORTES E OBRAS PÚBLICAS

OBJETIVO DO PROGRAMA : PRESTAR ACESSORIA TÉCNICA AO PLANEJAMENTO MUNICIPAL E REGIONAL, DESENVOLVENDO ESTUDOS E PROJETOS DEMANDADOS PELOS MUNICÍPIOS, ASSOCIAÇÕES REGIONAIS E DEMAIS ÓRGÃOS DA ADMINISTRAÇÃO ESTADUAL PARA EXECUÇÃO DE OBRAS DE INFRAESTRUTURA E DE OBRAS PÚBLICAS.

Territórios	Orçamentário		
	Programado PPAG	Executado Jan/Dez	%
Metropolitano	4.120.000,00	1.547.480,23	37,56
Multiterritorial	0,00	19.307,29	-
Total	4.120.000,00	1.566.787,52	38,03

AÇÕES DO PROGRAMA POR UNIDADE ORÇAMENTÁRIA

1301 - SECRETARIA DE ESTADO DE TRANSPORTES E OBRAS PÚBLICAS

AÇÃO : 1033 - DESENVOLVIMENTO E GERENCIAMENTO DE ESTUDOS E PROJETOS DE INFRAESTRUTURA E DE OBRAS PÚBLICAS

Ações de Acompanhamento Intensivo

Produto : ESTUDO, PROJETO E MONITORAMENTO REALIZADO

Unidade de Medida : ESTUDO / PROJETO

DETALHAMENTO DO PRODUTO: PROJETO TÉCNICO DE INFRAESTRUTURA E DE EDIFICAÇÃO

PÚBLICO ALVO: MUNICÍPIOS MINEIROS

FINALIDADE: PROPORCIONAR MELHORES CONDIÇÕES DE EXECUÇÃO DE OBRAS PÚBLICAS MUNICIPAIS DE INFRAESTRUTURA E DE EDIFICAÇÃO POR PARTE DAS PREFEITURAS, ASSOCIAÇÕES REGIONAIS E ÓRGÃOS DA ADMINISTRAÇÃO PÚBLICA ESTADUAL, FORNECENDO ESTUDOS TÉCNICOS E PROJETOS EXECUTIVOS DE QUALIDADE QUE CONTRIBUAM PARA A MELHORIA DA PROBABILIDADE DE OBTENÇÃO DE RECURSOS DE FINANCIAMENTO.

Territórios	Físico			Orçamentário		
	Programado PPAG	Executado Jan/Dez	%	Programado PPAG	Executado Jan/Dez	%
Metropolitano	1	0	0,00	4.120.000,00	1.547.480,23	37,56
Multiterritorial	0	0	-	0,00	19.307,29	-
Total	1	0	0,00	4.120.000,00	1.566.787,52	38,03

PROGRAMA : 066 - DESENVOLVIMENTO E INTEGRAÇÃO DA INFRAESTRUTURA DE TRANSPORTES

Programa Unissetorial

UNIDADE RESPONSÁVEL : 1301 - SECRETARIA DE ESTADO DE TRANSPORTES E OBRAS PÚBLICAS

OBJETIVO DO PROGRAMA : DESENVOLVER E INTEGRAR O TRANSPORTE AO DESENVOLVIMENTO URBANO, REDUZIR AS DESECONOMIAS DA CIRCULAÇÃO, OFERTAR UM TRANSPORTE PÚBLICO EFICIENTE E DE QUALIDADE, E CONTRIBUIR PARA O DESENVOLVIMENTO ECONÔMICO E SOCIAL.

Territórios	Orçamentário		
	Programado PPAG	Executado Jan/Dez	%
Metropolitano	74.452.000,00	6.673.739,65	8,96
Sul	10.000.000,00	0,00	0,00
Triângulo Norte	0,00	1.904.261,12	-
Total	84.452.000,00	8.578.000,77	10,16

AÇÕES DO PROGRAMA POR UNIDADE ORÇAMENTÁRIA

1301 - SECRETARIA DE ESTADO DE TRANSPORTES E OBRAS PÚBLICAS

AÇÃO : 1034 - REDE DE TRANSPORTE PÚBLICO COLETIVO RODOVIÁRIO

Ações de Acompanhamento Intensivo

Produto : PROJETO/OBRA REALIZADO **Unidade de Medida : UNIDADE**

DETALHAMENTO DO PRODUTO: ELABORAÇÃO DE PROJETOS DE ENGENHARIA E EXECUÇÃO DE OBRAS PARA A MELHORIA DA INFRAESTRUTURA DO TRANSPORTE COLETIVO RODOVIÁRIO DE MINAS GERAIS

PÚBLICO ALVO: USUÁRIOS DO TRANSPORTE PÚBLICO METROPOLITANO E INTERMUNICIPAL, USUÁRIOS DAS RODOVIAS ESTADUAIS CONCESSIONADAS E DOS AEROPORTOS MINEIROS, ENTES E ÓRGÃOS DA ADMINISTRAÇÃO ESTADUAL

FINALIDADE: CONSTRUIR, REFORMAR, AMPLIAR, MANTER E MELHORAR A INFRAESTRUTURA DE TRANSPORTE COLETIVO RODOVIÁRIO DE PASSAGEIROS, OBJETIVANDO A MANUTENÇÃO DO BOM ESTADO DE CONSERVAÇÃO DO PATRIMÔNIO IMPLANTADO E A REGULARIDADE DOS SERVIÇOS NO ESTADO.

Territórios	Físico			Orçamentário		
	Programado PPAG	Executado Jan/Dez	%	Programado PPAG	Executado Jan/Dez	%
Metropolitano	4	0	0,00	4.451.000,00	67.994,15	1,53
Total	4	0	0,00	4.451.000,00	67.994,15	1,53

AÇÃO : 1035 - DESENVOLVIMENTO AEROVIÁRIO

Ações de Acompanhamento Intensivo

Produto : AEROPORTO CONSTRUÍDO/MELHORADO **Unidade de Medida : AEROPORTO**

DETALHAMENTO DO PRODUTO: EXECUÇÃO DE OBRAS PARA REFORMA E CONCESSÃO DOS AEROPORTOS DOS MUNICÍPIOS CANDIDATOS QUE FOREM ELENCADOS COMO PRIORITÁRIOS.

PÚBLICO ALVO: USUÁRIOS DA INFRAESTRUTURA DE AEROPORTOS MINEIROS

FINALIDADE: CONSTRUIR, REFORMAR, AMPLIAR, MANTER E MELHORAR A INFRAESTRUTURA DE AEROPORTOS PARA O TRANSPORTE DE PASSAGEIROS, CARGAS E SERVIÇOS, OBJETIVANDO A MANUTENÇÃO DO BOM ESTADO DE CONSERVAÇÃO DO PATRIMÔNIO AEROPORTUÁRIO IMPLANTADO E A REGULARIDADE DAS OPERAÇÕES AÉREAS NO ESTADO.

Territórios	Físico			Orçamentário		
	Programado PPAG	Executado Jan/Dez	%	Programado PPAG	Executado Jan/Dez	%
Metropolitano	0	0	-	0,00	3.360.474,23	-
Sul	1	0	0,00	10.000.000,00	0,00	0,00
Triângulo Norte	0	1	-	0,00	1.904.261,12	-
Total	1	1	100,00	10.000.000,00	5.264.735,35	52,65

AÇÃO : 1038 - REDE DE METRÔ

Ações de Acompanhamento Intensivo

Produto : MALHA METROVIÁRIA GERENCIADA **Unidade de Medida : UNIDADE**

DETALHAMENTO DO PRODUTO: O PRODUTO CONSISTE NA GESTÃO DA MALHA METROVIÁRIA DA RMBH PELA EMPRESA TREM METROPOLITANO DE BELO HORIZONTE S.A. - METROMINAS. ESTA GESTÃO SE CARACTERIZA PELA AMPLIAÇÃO, MELHORIA E OPERAÇÃO DA REDE

PÚBLICO ALVO: USUÁRIOS DO TRANSPORTE METROVIÁRIO DA REGIÃO METROPOLITANA DE BELO HORIZONTE

FINALIDADE: CONTRIBUIR PARA A MELHORIA DA MOBILIDADE URBANA NA REGIÃO METROPOLITANA DE BELO HORIZONTE (RMBH), COM O AUMENTO DA PARTICIPAÇÃO DA MODALIDADE METROVIÁRIA, AUMENTANDO A OFERTA DO SERVIÇO, O CONFORTO E A SEGURANÇA DOS USUÁRIOS.

Territórios	Físico			Orçamentário		
	Programado PPAG	Executado Jan/Dez	%	Programado PPAG	Executado Jan/Dez	%
Metropolitano	1	0	0,00	70.001.000,00	3.245.271,27	4,64
Total	1	0	0,00	70.001.000,00	3.245.271,27	4,64

RELATÓRIO INSTITUCIONAL DE MONITORAMENTO - PROGRAMAS SOCIAIS
DEMONSTRATIVO DE EXECUÇÃO FÍSICA E FINANCEIRA - JAN A DEZ
INFRAESTRUTURA E LOGÍSTICA

PROGRAMA : 067 - PLANEJAMENTO, GERENCIAMENTO E FISCALIZAÇÃO DE SERVIÇOS E INFRAESTRUTURA DE TRANSPORTES

Programa Multissetorial

UNIDADE RESPONSÁVEL : 1301 - SECRETARIA DE ESTADO DE TRANSPORTES E OBRAS PÚBLICAS

OBJETIVO DO PROGRAMA : GERIR E APOIAR A PROGRAMAÇÃO, COORDENAÇÃO, REGULAÇÃO, FISCALIZAÇÃO, CONTROLE DA EXECUÇÃO E DA IMPLEMENTAÇÃO DE POLÍTICAS PÚBLICAS DO SETOR DE TRANSPORTES POR MEIO DE ESTUDOS, PROJETOS E CONSULTORIAS QUE PERMITAM DEMONSTRAR A VIABILIDADE DE PROJETOS APRESENTADOS E O ACOMPANHAMENTO DAQUELES APROVADOS, BEM COMO NA IMPLANTAÇÃO DE METODOLOGIAS PARA MELHORAMENTO DAS ATIVIDADES DE GERENCIAMENTO DE PROJETOS.

Territórios	Orçamentário		
	Programado PPAG	Executado Jan/Dez	%
Mata	7.060.000,00	2.219.138,36	31,43
Metropolitano	4.331.000,00	13.155.465,47	303,75
Oeste	2.000.000,00	2.441.250,14	122,06
Vale do Aço	4.649.123,00	1.650.714,97	35,51
Total	18.040.123,00	19.466.568,94	107,91

AÇÕES DO PROGRAMA POR UNIDADE ORÇAMENTÁRIA

1301 - SECRETARIA DE ESTADO DE TRANSPORTES E OBRAS PÚBLICAS

AÇÃO : 1036 - ADMINISTRAÇÃO DE CONCESSÕES DE SERVIÇOS E INFRAESTRUTURA DE TRANSPORTES

Ações de Acompanhamento Geral

Produto : CONTRATO DE CONCESSÃO GERENCIADO

Unidade de Medida : CONTRATO

DETALHAMENTO DO PRODUTO: AÇÕES DE APOIO À GESTÃO E REGULAÇÃO DOS CONTRATOS, PERMISSÕES E AUTORIZAÇÕES VIGENTES, TAIS COMO SISTEMA DE INFORMAÇÕES, PESQUISA DE SATISFAÇÃO DOS USUÁRIOS, VERIFICADORES INDEPENDENTES PARA OS CONTRATOS DE CONCESSÃO, OUVIDORIAS INDEPENDENTES, APOIO À FISCALIZAÇÃO E OUTROS SERVIÇOS RELACIONADOS À OPERAÇÃO RODOVIÁRIA (POLÍCIA MILITAR, BOMBEIROS, ACOLHIMENTO DE ANIMAIS RECOLHIDOS), BEM COMO A CELEBRAÇÃO DE NOVAS CONCESSÕES E GERENCIAMENTO ADMINISTRATIVO DE AEROPORTOS

PÚBLICO ALVO: USUÁRIOS DO TRANSPORTE PÚBLICO METROPOLITANO E INTERMUNICIPAL, USUÁRIOS DAS RODOVIAS ESTADUAIS CONCESSIONADAS E DOS AEROPORTOS MINEIROS, ENTES E ÓRGÃOS DA ADMINISTRAÇÃO ESTADUAL

FINALIDADE: APOIAR A GESTÃO E FISCALIZAÇÃO DE CONCESSÕES COMUNS, PATROCINADAS OU ADMINISTRATIVAS, PERMISSÕES E AUTORIZAÇÕES COM O OBJETIVO DE CONSOLIDAR A ESTRUTURA DE REGULAÇÃO DOS CONTRATOS DE SERVIÇOS E INFRAESTRUTURA DE TRANSPORTES.

Territórios	Físico			Orçamentário		
	Programado PPAG	Executado Jan/Dez	%	Programado PPAG	Executado Jan/Dez	%
Mata	1	1	100,00	7.060.000,00	2.219.138,36	31,43
Metropolitano	3	3	100,00	4.330.000,00	6.566.667,68	151,66
Vale do Aço	1	1	100,00	4.649.123,00	1.650.714,97	35,51
Total	5	5	100,00	16.039.123,00	10.436.521,01	65,07

AÇÃO : 1037 - DESENVOLVIMENTO E GERENCIAMENTO DE ESTUDOS E PROJETOS DE TRANSPORTES

Ações de Acompanhamento Intensivo

Produto : ESTUDO, PROJETO E MONITORAMENTO REALIZADO

Unidade de Medida : ESTUDO / PROJETO

DETALHAMENTO DO PRODUTO: DADOS, INFORMAÇÕES, ESTUDOS, ANÁLISES DE VIABILIDADE, PROJETOS, PLANOS E DEMAIS FERRAMENTAS PARA O PLANEJAMENTO DO SISTEMA DE TRANSPORTES, BEM COMO O MONITORAMENTO REALIZADO APÓS A ENTREGA DA OBRA PELA CONSTRUTORA.

PÚBLICO ALVO: USUÁRIOS DO TRANSPORTE PÚBLICO METROPOLITANO E INTERMUNICIPAL, USUÁRIOS DAS RODOVIAS ESTADUAIS CONCESSIONADAS E DOS AEROPORTOS MINEIROS, ENTES E ÓRGÃOS DA ADMINISTRAÇÃO ESTADUAL

FINALIDADE: PROVER POLÍTICAS PÚBLICAS COM MELHOR QUALIDADE TÉCNICA E METODOLOGIA, IDENTIFICANDO E PROPONDO ALTERNATIVAS DE MELHOR RELAÇÃO ENTRE CUSTO E BENEFÍCIO SOCIAL DOS INVESTIMENTOS EM TRANSPORTES.

Territórios	Físico			Orçamentário		
	Programado PPAG	Executado Jan/Dez	%	Programado PPAG	Executado Jan/Dez	%
Metropolitano	1	0	0,00	1.000,00	6.588.797,79	658.879,78
Total	1	0	0,00	1.000,00	6.588.797,79	658.879,78

RELATÓRIO INSTITUCIONAL DE MONITORAMENTO - PROGRAMAS SOCIAIS
DEMONSTRATIVO DE EXECUÇÃO FÍSICA E FINANCEIRA - JAN A DEZ
INFRAESTRUTURA E LOGÍSTICA

2301 - DEPARTAMENTO DE EDIFICAÇÕES E ESTRADAS DE RODAGEM DO ESTADO

AÇÃO : 4197 - FISCALIZAÇÃO DE CONCESSÕES

Ação de Acompanhamento Geral

Produto : RELATÓRIO DE ACOMPANHAMENTO ELABORADO

Unidade de Medida : UNIDADE

DETALHAMENTO DO PRODUTO: RELATÓRIO MENSAL DE MONITORAMENTO CONTENDO O CÁLCULO DA NOTA PONDERADA DO QUADRO DE INDICADORES DE DESEMPENHO – QID, CONTENDO A METODOLOGIA DE AFERIÇÃO DE TODOS OS PARÂMETROS, NOTIFICAÇÕES DE OCORRÊNCIAS DE NÃO CONFORMIDADE E A COMPROVAÇÃO FOTOGRÁFICA DOS ATENDIMENTOS REALIZADOS OU NÃO PELA CONCESSIONÁRIA DENTRO DOS PRAZOS ESTABELECIDOS EM CONTRATO PARA CADA INDICADOR DE DESEMPENHO. RELATÓRIO DE FISCALIZAÇÃO DE OBRA CONTENDO O ACOMPANHAMENTO DA EXECUÇÃO DAS INTERVENÇÕES EM CONFORMIDADE COM O PROJETO EXECUTIVO ANALISADO PREVIAMENTE E NÃO OBJETADO, PARA FINS DE RECEBIMENTO DEFINITIVO DA OBRA. RELATÓRIO DO ACOMPANHAMENTO FÍSICO DAS INTERVENÇÕES OBRIGATÓRIAS PREVISTAS NO CONTRATO, BEM COMO DAS OBRAS NOVAS AUTORIZADAS PELA SETOP.

PÚBLICO ALVO: USUÁRIOS DAS RODOVIAS ESTADUAIS CONCESSIONADAS

FINALIDADE: FISCALIZAR AS OBRAS E SERVIÇOS REALIZADOS PELA CONCESSIONÁRIA E MONITORAR OS PARÂMETROS DO QUADRO DE INDICADORES DE DESEMPENHO ESTABELECIDOS PELO CONTRATO DE CONCESSÃO.

Territórios	Físico			Orçamentário		
	Programado PPAG	Executado Jan/Dez	%	Programado PPAG	Executado Jan/Dez	%
Oeste	12	12	100,00	2.000.000,00	2.441.250,14	122,06
Total	12	12	100,00	2.000.000,00	2.441.250,14	122,06

PROGRAMA : 079 - ESTRADAS DE MINAS: INFRAESTRUTURA LOGÍSTICA

Programa Unissetorial

UNIDADE RESPONSÁVEL : 2301 - DEPARTAMENTO DE EDIFICAÇÕES E ESTRADAS DE RODAGEM DO ESTADO

OBJETIVO DO PROGRAMA : DOTAR O ESTADO DE MINAS GERAIS DE INFRAESTRUTURA VIÁRIA DE TRANSPORTES PARA PESSOAS E BENS NECESSÁRIA AO DESENVOLVIMENTO ECONÔMICO E SOCIAL, POR MEIO DA CONSTRUÇÃO DE RODOVIAS, ADEQUAÇÃO DE CAPACIDADE, MANUTENÇÃO E RECUPERAÇÃO DA MALHA PAVIMENTADA E NÃO PAVIMENTADA E CONSTRUÇÃO E REFORMA DE OBRAS DE ARTES ESPECIAIS, TANTO POR INICIATIVA INDEPENDENTE OU EM PARCERIA. COM ISSO, OBJETIVA-SE REDUZIR TEMPOS E CUSTOS DE DESLOCAIMENTO DE PESSOAS E BENS COM SEGURANÇA; AMPLIAR E DIVERSIFICAR A INFRAESTRUTURA, PROPORCIONANDO COMPETITIVIDADE LOGÍSTICA, MAIOR DINAMISMO E INTEGRAÇÃO DAS DIVERSAS REGIÕES DO ESTADO; E AMPLIAR E MODERNIZAR A INFRAESTRUTURA ECONÔMICA E SOCIAL.

Territórios	Orçamentário		
	Programado PPAG	Executado Jan/Dez	%
Alto Jequitinhonha	39.698.184,00	28.599.945,41	72,04
Caparaó	36.689.903,00	20.651.665,27	56,29
Central	9.846.139,00	13.591.143,50	138,04
Mata	23.927.872,00	51.067.480,62	213,42
Médio e Baixo Jequitinhonha	34.016.102,00	60.850.096,14	178,89
Metropolitano	468.944.388,00	134.340.491,16	28,65
Mucuri	7.912.972,00	26.442.694,76	334,17
Multiterritorial	16.302.000,00	0,00	0,00
Noroeste	37.308.466,00	43.192.597,59	115,77
Norte	30.605.288,00	29.837.224,74	97,49
Oeste	47.337.860,00	23.012.699,34	48,61
Sudoeste	3.731.082,00	6.925.561,65	185,62
Sul	94.559.845,00	71.161.445,64	75,26
Triângulo Norte	25.203.490,00	25.714.184,49	102,03
Triângulo Sul	60.220.596,00	33.409.809,71	55,48
Vale do Aço	25.965.873,00	21.626.112,52	83,29
Vale do Rio Doce	14.146.089,00	20.135.973,30	142,34
Vertentes	17.858.806,00	15.275.899,59	85,54
Total	994.274.955,00	625.835.025,43	62,94

RELATÓRIO INSTITUCIONAL DE MONITORAMENTO - PROGRAMAS SOCIAIS
DEMONSTRATIVO DE EXECUÇÃO FÍSICA E FINANCEIRA - JAN A DEZ
INFRAESTRUTURA E LOGÍSTICA

AÇÕES DO PROGRAMA POR UNIDADE ORÇAMENTÁRIA

2301 - DEPARTAMENTO DE EDIFICAÇÕES E ESTRADAS DE RODAGEM DO ESTADO

AÇÃO : 4184 - CONSTRUÇÃO E ADEQUAÇÃO DE RODOVIAS

Ações de Acompanhamento Intensivo

Produto : QUILOMETRO PAVIMENTADO OU ADEQUADO **Unidade de Medida : QUILOMETRO**

DETALHAMENTO DO PRODUTO: QUILOMETRO DE RODOVIA PAVIMENTADO OU COM ADEQUAÇÃO DE CAPACIDADE

PÚBLICO ALVO: USUÁRIOS DA INFRAESTRUTURA RODOVIÁRIA SOB RESPONSABILIDADE DO ESTADO

FINALIDADE: AUMENTAR A COMPETITIVIDADE LOGÍSTICA DO ESTADO POR MEIO DA CONSTRUÇÃO OU ADEQUAÇÃO DE CAPACIDADE DE RODOVIAS, SUPERANDO OS PRINCIPAIS GARGALOS DA INFRAESTRUTURA RODOVIÁRIA.

Territórios	Físico			Orçamentário		
	Programado PPAG	Executado Jan/Dez	%	Programado PPAG	Executado Jan/Dez	%
Alto Jequitinhonha	15	6	40,00	30.000.000,00	21.964.529,12	73,22
Caparaó	6	2	33,33	14.848.279,00	10.073.014,99	67,84
Central	0	0	-	0,00	6.660.792,83	-
Mata	3	2	66,67	5.147.750,00	6.850.050,93	133,07
Médio e Baixo Jequitinhonha	8	11	137,50	18.000.000,00	45.991.369,84	255,51
Metropolitano	24	17	70,83	118.205.107,00	48.982.303,02	41,44
Noroeste	6	7	116,67	15.001.000,00	27.420.844,21	182,79
Norte	2	0	0,00	1.500.000,00	58.290,63	3,89
Oeste	15	1	6,67	34.936.931,00	11.462.117,86	32,81
Sudoeste	5	0	0,00	500.000,00	0,00	0,00
Sul	23	0	0,00	48.279.095,00	5.049.454,77	10,46
Triângulo Norte	6	2	33,33	13.001.000,00	7.514.988,05	57,80
Triângulo Sul	4	6	150,00	8.001.000,00	17.435.304,47	217,91
Vale do Aço	7	0	0,00	17.322.993,00	5.855.968,99	33,80
Vale do Rio Doce	0	0	-	0,00	5.621.178,40	-
Vertentes	8	8	100,00	3.050.000,00	8.944.308,79	293,26
Total	132	62	46,97	327.793.155,00	229.884.516,90	70,13

AÇÃO : 4185 - ELABORAÇÃO DE PROJETOS DE ENGENHARIA

Ações de Acompanhamento Intensivo

Produto : PROJETO EXECUTIVO DE ENGENHARIA CONCLUÍDO **Unidade de Medida : UNIDADE**

DETALHAMENTO DO PRODUTO: UNIDADE DE PROJETO DE ENGENHARIA CONTRATADO, ANALISADO E APROVADO

PÚBLICO ALVO: DIRETORIA DE OPERAÇÕES E DIRETORIA DE INFRAESTRUTURA DO DEER

FINALIDADE: GARANTIR PROJETOS DE QUALIDADE DE MANUTENÇÃO, RECUPERAÇÃO, CONSTRUÇÃO E AMPLIAÇÃO DE RODOVIAS E OBRAS DE ARTE ESPECIAIS, CONFORME DEMANDA DE PROGRAMAS DE GOVERNO NAS RODOVIAS SOB JURISDIÇÃO DO DEER/MG.

Territórios	Físico			Orçamentário		
	Programado PPAG	Executado Jan/Dez	%	Programado PPAG	Executado Jan/Dez	%
Alto Jequitinhonha	0	0	-	1.000,00	0,00	0,00
Central	0	1	-	0,00	0,00	-
Metropolitano	0	0	-	0,00	12.468.117,06	-
Multiterritorial	7	0	0,00	16.302.000,00	0,00	0,00
Norte	0	1	-	0,00	0,00	-
Sudoeste	0	1	-	0,00	0,00	-
Sul	0	3	-	0,00	0,00	-
Vale do Aço	0	1	-	0,00	0,00	-
Vertentes	0	1	-	0,00	0,00	-
Total	7	8	114,29	16.303.000,00	12.468.117,06	76,48

RELATÓRIO INSTITUCIONAL DE MONITORAMENTO - PROGRAMAS SOCIAIS
DEMONSTRATIVO DE EXECUÇÃO FÍSICA E FINANCEIRA - JAN A DEZ
INFRAESTRUTURA E LOGÍSTICA

AÇÃO : 4186 - RECUPERAÇÃO E MANUTENÇÃO DA MALHA VIÁRIA

Ações de Acompanhamento Intensivo

Ação com meta física não cumulativa

Produto : EXTENSÃO DE RODOVIA CONSERVADA **Unidade de Medida : QUILOMETRO**

DETALHAMENTO DO PRODUTO: QUILOMETRO DE RODOVIA COM CONTRATO DE MANUTENÇÃO PERMANENTE

PÚBLICO ALVO: USUÁRIOS DA INFRAESTRUTURA RODOVIÁRIA SOB RESPONSABILIDADE DO ESTADO

FINALIDADE: PLANEJAR, REALIZAR E AVALIAR AS AÇÕES DE INTERVENÇÃO NA MALHA RODOVIÁRIA SOB RESPONSABILIDADE DO ESTADO DE MINAS GERAIS, DE MODO A MANTÊ-LA EM CONDIÇÕES BOAS E SEGURAS.

Territórios	Físico			Orçamentário		
	Programado PPAG	Executado Jan/Dez	%	Programado PPAG	Executado Jan/Dez	%
Alto Jequitinhonha	1.333	1.244	93,32	9.242.709,00	6.635.416,29	71,79
Caparaó	1.207	1.367	113,26	21.155.024,00	10.578.650,28	50,01
Central	1.216	1.459	119,98	9.392.478,00	6.930.350,67	73,79
Mata	1.623	1.029	63,40	18.372.886,00	44.217.429,69	240,67
Médio e Baixo Jequitinhonha	1.685	2.181	129,44	13.462.261,00	11.106.181,25	82,50
Metropolitano	1.534	1.234	80,44	54.104.741,00	72.890.071,08	134,72
Mucuri	671	667	99,40	7.350.172,00	26.442.694,76	359,76
Noroeste	2.618	2.781	106,23	21.765.842,00	15.264.467,64	70,13
Norte	3.586	4.079	113,75	27.981.402,00	29.778.934,11	106,42
Oeste	2.045	1.843	90,12	11.766.455,00	9.994.348,29	84,94
Sudoeste	526	650	123,57	2.682.128,00	6.925.561,65	258,21
Sul	2.039	1.748	85,73	45.741.570,00	62.834.484,14	137,37
Triângulo Norte	1.925	1.971	102,39	11.649.464,00	18.199.196,44	156,22
Triângulo Sul	1.215	1.294	106,50	11.637.248,00	15.974.505,24	137,27
Vale do Aço	590	532	90,17	8.194.106,00	15.770.143,53	192,46
Vale do Rio Doce	1.403	1.260	89,81	13.510.801,00	14.514.794,90	107,43
Vertentes	902	779	86,36	14.150.713,00	6.331.590,80	44,74
Total	26.118	26.118	100,00	302.160.000,00	374.388.820,76	123,90

AÇÃO : 4187 - OBRAS RODOVIÁRIAS EM PARCERIA

Ação de Acompanhamento Geral

Produto : QUILOMETRO PAVIMENTADO/MELHORADO **Unidade de Medida : QUILOMETRO**

DETALHAMENTO DO PRODUTO: QUILOMETRO DE RODOVIA MELHORADO/PAVIMENTADO ATRAVÉS DA REALIZAÇÃO DE PARCERIAS

PÚBLICO ALVO: USUÁRIOS DAS RODOVIAS

FINALIDADE: VIABILIZAR A EXECUÇÃO DE OBRAS RODOVIÁRIAS EM PARCERIA COM OUTROS ÓRGÃOS PÚBLICOS OU PRIVADOS, A FIM DE ATENDER FINALIDADES ESPECÍFICAS E COMPARTILHAR RESPONSABILIDADES E CUSTOS. EM ÚLTIMA INSTÂNCIA, CONTRIBUIR PARA MAIOR AGILIDADE, ECONOMIA E SEGURANÇA NO TRANSPORTE DE PESSOAS E BENS.

Territórios	Físico			Orçamentário		
	Programado PPAG	Executado Jan/Dez	%	Programado PPAG	Executado Jan/Dez	%
Metropolitano	27	0	0,00	296.018.800,00	0,00	0,00
Triângulo Sul	10	0	0,00	40.000.000,00	0,00	0,00
Total	37	0	0,00	336.018.800,00	0,00	0,00

RELATÓRIO INSTITUCIONAL DE MONITORAMENTO - PROGRAMAS SOCIAIS
DEMONSTRATIVO DE EXECUÇÃO FÍSICA E FINANCEIRA - JAN A DEZ
INFRAESTRUTURA E LOGÍSTICA

AÇÃO : 4191 - CONSTRUÇÃO E REFORMA DE OBRAS DE ARTE ESPECIAIS

Ações de Acompanhamento Intensivo

Produto : OBRA DE ARTE CONSTRUÍDA, REFORMADA OU ALARGADA

Unidade de Medida : UNIDADE

DETALHAMENTO DO PRODUTO: UNIDADE DE OBRA DE ARTE ESPECIAL (PONTES, VIADUTOS, PASSARELAS E PASSAGENS DE NÍVEL) CONSTRUÍDA, REFORMADA OU ALARGADA.

PÚBLICO ALVO: USUÁRIOS DA INFRAESTRUTURA RODOVIÁRIA SOB RESPONSABILIDADE DO ESTADO

FINALIDADE: PLANEJAR, REALIZAR E AVALIAR AS AÇÕES DE INTERVENÇÃO E/OU CONSTRUÇÃO NAS OBRAS DE ARTE ESPECIAIS NAS RODOVIAS SOB RESPONSABILIDADE DO ESTADO DE MINAS GERAIS, DE MODO A MANTÊ-LAS EM BOAS CONDIÇÕES, SEGURAS E ADEQUADAS AO VOLUME DE TRÁFEGO.

Territórios	Físico			Orçamentário		
	Programado PPAG	Executado Jan/Dez	%	Programado PPAG	Executado Jan/Dez	%
Alto Jequitinhonha	1	0	0,00	454.475,00	0,00	0,00
Caparaó	1	0	0,00	686.600,00	0,00	0,00
Central	1	0	0,00	453.661,00	0,00	0,00
Mata	1	0	0,00	407.236,00	0,00	0,00
Médio e Baixo Jequitinhonha	2	1	50,00	2.553.841,00	3.752.545,05	146,94
Metropolitano	1	0	0,00	615.740,00	0,00	0,00
Mucuri	1	0	0,00	562.800,00	0,00	0,00
Noroeste	1	1	100,00	541.624,00	507.285,74	93,66
Norte	2	0	0,00	1.123.886,00	0,00	0,00
Oeste	1	2	200,00	634.474,00	1.556.233,19	245,28
Sudoeste	1	0	0,00	548.954,00	0,00	0,00
Sul	1	0	0,00	539.180,00	3.277.506,73	607,87
Triângulo Norte	1	0	0,00	553.026,00	0,00	0,00
Triângulo Sul	1	0	0,00	582.348,00	0,00	0,00
Vale do Aço	1	0	0,00	448.774,00	0,00	0,00
Vale do Rio Doce	1	0	0,00	635.288,00	0,00	0,00
Vertentes	1	0	0,00	658.093,00	0,00	0,00
Total	19	4	21,05	12.000.000,00	9.093.570,71	75,78

RELATÓRIO INSTITUCIONAL DE MONITORAMENTO - PROGRAMAS SOCIAIS
DEMONSTRATIVO DE EXECUÇÃO FÍSICA E FINANCEIRA - JAN A DEZ
INFRAESTRUTURA E LOGÍSTICA

PROGRAMA : 084 - OPERAÇÃO E SEGURANÇA DOS CORREDORES DE TRANSPORTE

Programa Unissetorial

UNIDADE RESPONSÁVEL : 4381 - FUNDO ESTADUAL DE DESENVOLVIMENTO DE TRANSPORTES

OBJETIVO DO PROGRAMA : AUMENTAR A SEGURANÇA DO TRANSPORTE RODOVIÁRIO DE PESSOAS E BENS E REALIZAR A OPERAÇÃO DAS RODOVIAS DA MALHA VIÁRIA SOB JURISDIÇÃO DO DEPARTAMENTO DE EDIFICAÇÕES E ESTRADAS DE RODAGEM DO ESTADO - DEER.

Territórios	Orçamentário		
	Programado PPAG	Executado Jan/Dez	%
Alto Jequitinhonha	2.474.653,00	2.642.028,41	106,76
Caparaó	2.756.190,00	2.361.706,84	85,69
Central	1.505.118,00	936.841,16	62,24
Mata	5.324.912,00	5.691.118,77	106,88
Médio e Baixo Jequitinhonha	656.552,00	167.443,71	25,50
Metropolitano	7.941.889,00	11.196.337,10	140,98
Mucuri	1.748.914,00	1.895.836,75	108,40
Noroeste	2.658.749,00	2.821.505,46	106,12
Norte	2.846.807,00	785.670,01	27,60
Oeste	10.153.939,00	10.829.213,23	106,65
Sudoeste	3.007.786,00	4.485.913,04	149,14
Sul	9.562.728,00	6.428.908,05	67,23
Triângulo Norte	5.270.354,00	10.554.675,38	200,27
Triângulo Sul	2.555.495,00	2.545.198,83	99,60
Vale do Aço	479.565,00	1.174.762,32	244,96
Vale do Rio Doce	1.859.287,00	1.250.916,64	67,28
Vertentes	1.298.062,00	1.488.074,63	114,64
Total	62.101.000,00	67.256.150,33	108,30

AÇÕES DO PROGRAMA POR UNIDADE ORÇAMENTÁRIA

4381 - FUNDO ESTADUAL DE DESENVOLVIMENTO DE TRANSPORTES

AÇÃO : 4192 - DIAGNÓSTICO E FISCALIZAÇÃO DE TRANSPORTE E TRÂNSITO

Ação de Acompanhamento Geral

Produto : PLANO OPERACIONAL REALIZADO

Unidade de Medida : UNIDADE

DETALHAMENTO DO PRODUTO: AÇÕES DE FISCALIZAÇÃO, CONTROLE E MONITORAMENTO DOS CORREDORES MINEIROS DE TRANSPORTE RODOVIÁRIO.

PÚBLICO ALVO: USUÁRIOS DA INFRAESTRUTURA RODOVIÁRIA SOB RESPONSABILIDADE DO ESTADO

FINALIDADE: MELHORAR A SEGURANÇA NAS RODOVIAS POR MEIO DA REALIZAÇÃO DE OPERAÇÕES DE FISCALIZAÇÃO, CONTROLE E MONITORAMENTO DO TRANSPORTE COLETIVO METROPOLITANO E INTERMUNICIPAL, VEÍCULOS FRETADOS E TRÂNSITO NAS RODOVIAS SOB CIRCUNSCRIÇÃO DO DEER/MG.

Territórios	Físico			Orçamentário		
	Programado PPAG	Executado Jan/Dez	%	Programado PPAG	Executado Jan/Dez	%
Alto Jequitinhonha	0	0	-	0,00	12.811,60	-
Caparaó	0	0	-	0,00	27.452,50	-
Central	0	0	-	0,00	3.977,55	-
Mata	0	0	-	0,00	25.608,60	-
Médio e Baixo Jequitinhonha	0	0	-	0,00	8.029,00	-
Metropolitano	1	1	100,00	1.000,00	198.693,35	19.869,34
Mucuri	0	0	-	0,00	11.460,05	-
Noroeste	0	0	-	0,00	28.649,55	-
Norte	0	0	-	0,00	28.089,20	-
Oeste	0	0	-	0,00	18.002,70	-
Sudoeste	0	0	-	0,00	7.240,55	-
Sul	0	0	-	0,00	17.343,10	-
Triângulo Norte	0	0	-	0,00	19.365,00	-
Triângulo Sul	0	0	-	0,00	24.570,00	-
Vale do Aço	0	0	-	0,00	11.685,00	-
Vale do Rio Doce	0	0	-	0,00	9.719,65	-
Vertentes	0	0	-	0,00	9.339,55	-
Total	1	1	100,00	1.000,00	462.036,95	46.203,70

RELATÓRIO INSTITUCIONAL DE MONITORAMENTO - PROGRAMAS SOCIAIS
DEMONSTRATIVO DE EXECUÇÃO FÍSICA E FINANCEIRA - JAN A DEZ
INFRAESTRUTURA E LOGÍSTICA

AÇÃO : 4194 - CONTROLE DE PESAGEM DE CARGAS

Ação de Acompanhamento Geral

Ação com meta física não cumulativa

Produto : PRAÇA DE PESAGEM **Unidade de Medida : UNIDADE**

DETALHAMENTO DO PRODUTO: MANTER AS PRAÇAS DE PESAGEM EM OPERAÇÃO PERMANENTEMENTE OU DIUTURNAMENTE.

PÚBLICO ALVO: USUÁRIOS DA INFRAESTRUTURA RODOVIÁRIA SOB RESPONSABILIDADE DO ESTADO

FINALIDADE: FISCALIZAR O PESO DAS CARGAS TRANSPORTADAS CONFORME OS LIMITES ESTABELECIDOS PELO CONSELHO NACIONAL DE TRÂNSITO - CONTRAN, GARANTINDO A PRESERVAÇÃO DO PATRIMÔNIO PÚBLICO (INFRAESTRUTURA VIÁRIA) E IMPEDINDO QUE VEÍCULOS COM EXCESSO DE PESO COMPROMETAM A SEGURANÇA VIÁRIA NAS RODOVIAS SOB A RESPONSABILIDADE DO DEPARTAMENTO DE EDIFICAÇÕES E ESTRADAS DE RODAGEM DO ESTADO - DEER.

Territórios	Físico			Orçamentário		
	Programado PPAG	Executado Jan/Dez	%	Programado PPAG	Executado Jan/Dez	%
Alto Jequitinhonha	3	3	100,00	1.638.542,00	2.237.852,83	136,58
Caparaó	2	2	100,00	835.411,00	1.677.223,69	200,77
Central	2	1	50,00	947.346,00	677.884,36	71,56
Mata	7	6	85,71	2.923.938,00	3.729.620,44	127,55
Metropolitano	3	4	133,33	1.438.124,00	3.591.796,29	249,76
Mucuri	2	2	100,00	1.092.361,00	1.656.174,94	151,61
Noroeste	2	2	100,00	906.846,00	2.163.970,91	238,63
Norte	2	0	0,00	1.205.426,00	0,00	0,00
Oeste	13	11	84,62	5.598.072,00	8.683.201,52	155,11
Sudoeste	5	5	100,00	2.368.366,00	3.799.743,34	160,44
Sul	13	2	15,38	5.000.875,00	2.759.475,56	55,18
Triângulo Norte	6	7	116,67	2.720.538,00	8.845.666,32	325,14
Triângulo Sul	3	2	66,67	1.360.269,00	1.547.560,02	113,77
Vale do Aço	0	1	-	0,00	970.955,39	-
Vale do Rio Doce	1	0	0,00	546.181,00	625.040,47	114,44
Vertentes	1	2	200,00	417.705,00	822.820,19	196,99
Total	65	50	76,92	29.000.000,00	43.788.986,27	151,00

RELATÓRIO INSTITUCIONAL DE MONITORAMENTO - PROGRAMAS SOCIAIS
DEMONSTRATIVO DE EXECUÇÃO FÍSICA E FINANCEIRA - JAN A DEZ
INFRAESTRUTURA E LOGÍSTICA

AÇÃO : 4195 - CONTROLE DE VELOCIDADE

Ação de Acompanhamento Geral

Ação com meta física não cumulativa

Produto : PONTO DE RADAR MONITORADO

Unidade de Medida : UNIDADE

DETALHAMENTO DO PRODUTO: DISPOSITIVOS DE CONTROLE DE VELOCIDADE INSTALADOS E EM OPERAÇÃO.

PÚBLICO ALVO: USUÁRIOS DA INFRAESTRUTURA RODOVIÁRIA SOB RESPONSABILIDADE DO ESTADO

FINALIDADE: FISCALIZAR E CONTROLAR A VELOCIDADE DE DESLOCAMENTO DOS VEÍCULOS CONFORME OS LIMITES DE SEGURANÇA ESTABELECIDOS E SINALIZADOS NAS RODOVIAS SOB A RESPONSABILIDADE DO DEPARTAMENTO DE EDIFICAÇÕES E ESTRADAS DE RODAGEM DO ESTADO - DEER.

Territórios	Físico			Orçamentário		
	Programado PPAG	Executado Jan/Dez	%	Programado PPAG	Executado Jan/Dez	%
Alto Jequitinhonha	9	10	111,11	836.111,00	391.363,98	46,81
Caparaó	24	17	70,83	1.920.779,00	657.030,65	34,21
Central	7	9	128,57	557.772,00	254.979,25	45,71
Mata	30	43	143,33	2.400.974,00	1.935.889,73	80,63
Médio e Baixo Jequitinhonha	6	6	100,00	656.552,00	159.414,71	24,28
Metropolitano	79	77	97,47	6.402.765,00	7.400.720,21	115,59
Mucuri	6	6	100,00	656.553,00	228.201,76	34,76
Noroeste	19	17	89,47	1.751.903,00	628.885,00	35,90
Norte	15	20	133,33	1.641.381,00	757.580,81	46,16
Oeste	57	41	71,93	4.555.867,00	2.128.009,01	46,71
Sudoeste	8	17	212,50	639.420,00	678.929,15	106,18
Sul	57	80	140,35	4.561.853,00	3.652.089,39	80,06
Triângulo Norte	32	34	106,25	2.549.816,00	1.689.644,06	66,27
Triângulo Sul	15	18	120,00	1.195.226,00	973.068,81	81,41
Vale do Aço	6	6	100,00	479.565,00	192.121,93	40,06
Vale do Rio Doce	12	11	91,67	1.313.106,00	616.156,52	46,92
Vertentes	11	15	136,36	880.357,00	655.914,89	74,51
Total	393	427	108,65	33.000.000,00	22.999.999,86	69,70

RELATÓRIO INSTITUCIONAL DE MONITORAMENTO - PROGRAMAS SOCIAIS
DEMONSTRATIVO DE EXECUÇÃO FÍSICA E FINANCEIRA - JAN A DEZ
INFRAESTRUTURA E LOGÍSTICA

AÇÃO : 4196 - EDUCAÇÃO PARA O TRÂNSITO

Ação de Acompanhamento Geral

Produto : PESSOA ORIENTADA / CAPACITADA

Unidade de Medida : PESSOA

DETALHAMENTO DO PRODUTO: PESSOAS ORIENTADAS E OU CAPACITADAS POR MEIO DE BLITZEN, CURSOS, PALESTRAS, SEMINÁRIOS E CAMPANHAS, ENTRE OUTRAS ATIVIDADES.

PÚBLICO ALVO: POPULAÇÃO MINEIRA

FINALIDADE: ORIENTAR, EDUCAR, CAPACITAR E INSTRUMENTALIZAR A POPULAÇÃO, DENTRO DAS DIRETRIZES DA POLÍTICA NACIONAL DE TRÂNSITO, PARA ATUAR COM COMPORTAMENTO SEGURO NO TRÂNSITO, COM ESPECIAL ATENÇÃO AO DESENVOLVIMENTO DE ATIVIDADES NAS ESCOLAS DE EDUCAÇÃO BÁSICA.

Territórios	Físico			Orçamentário		
	Programado PPAG	Executado Jan/Dez	%	Programado PPAG	Executado Jan/Dez	%
Alto Jequitinhonha	4.233	628	14,84	0,00	0,00	-
Caparaó	3.741	5.097	136,25	0,00	0,00	-
Central	3.172	2.354	74,21	0,00	0,00	-
Mata	3.123	6.209	198,82	0,00	0,00	-
Médio e Baixo Jequitinhonha	3.488	4.010	114,97	0,00	0,00	-
Metropolitano	12.592	8.537	67,80	100.000,00	5.127,25	5,13
Mucuri	88	0	0,00	0,00	0,00	-
Noroeste	6.251	4.503	72,04	0,00	0,00	-
Norte	6.330	7.389	116,73	0,00	0,00	-
Oeste	5.003	5.956	119,05	0,00	0,00	-
Sudoeste	1.150	1.870	162,61	0,00	0,00	-
Sul	5.372	3.791	70,57	0,00	0,00	-
Triângulo Norte	3.693	2.780	75,28	0,00	0,00	-
Triângulo Sul	5.372	6.131	114,13	0,00	0,00	-
Vale do Aço	2.291	0	0,00	0,00	0,00	-
Vale do Rio Doce	966	4.023	416,46	0,00	0,00	-
Vertentes	3.135	4.920	156,94	0,00	0,00	-
Total	70.000	68.198	97,43	100.000,00	5.127,25	5,13

PROGRAMA : 145 - SANEAMENTO É VIDA

Programa Multissetorial

UNIDADE RESPONSÁVEL : 1471 - SECRETARIA DE ESTADO DE CIDADES E DE INTEGRAÇÃO REGIONAL

OBJETIVO DO PROGRAMA : PROVER ACESSO ADEQUADO E UNIVERSAL AO SANEAMENTO BÁSICO PARA PROMOÇÃO DO BEM-ESTAR SOCIAL, MELHORES CONDIÇÕES DE SAÚDE E DO MEIO-AMBIENTE, BEM COMO PREVENÇÃO A DESASTRES NATURAIS CAUSADOS PELA CHUVA OU DIFICULDADES CAUSADAS PELA ESCASSEZ HÍDRICA.

Territórios	Orçamentário		
	Programado PPAG	Executado Jan/Dez	%
Alto Jequitinhonha	0,00	385.000,00	-
Mata	0,00	0,00	-
Médio e Baixo Jequitinhonha	2.418.486,00	653.331,04	27,01
Metropolitano	0,00	14.694.778,87	-
Multiterritorial	2.346.000,00	0,00	0,00
Noroeste	0,00	150.000,00	-
Norte	4.140.773,00	219.146,36	5,29
Oeste	1.865.696,00	345.000,00	18,49
Sudoeste	932.848,00	0,00	0,00
Sul	124.800,00	610.000,00	488,78
Triângulo Norte	0,00	0,00	-
Vale do Aço	0,00	269.000,00	-
Vale do Rio Doce	0,00	100.000,00	-
Vertentes	0,00	328.000,00	-
Total	11.828.603,00	17.754.256,27	150,10

AÇÕES DO PROGRAMA POR UNIDADE ORÇAMENTÁRIA

1471 - SECRETARIA DE ESTADO DE CIDADES E DE INTEGRAÇÃO REGIONAL

AÇÃO : 1010 - IMPLANTAÇÃO DE SISTEMAS DE DESSALINIZAÇÃO EM COMUNIDADES DO SEMIÁRIDO DE MINAS GERAIS - PROGRAMA ÁGUA DOCE

Ações de Acompanhamento Intensivo

Produto : SISTEMAS DE DESSALINIZAÇÃO IMPLANTADOS

Unidade de Medida : UNIDADE

DETALHAMENTO DO PRODUTO: A IMPLEMENTAÇÃO CONSISTE EM TRÊS ETAPAS: ETAPA I - APOIO À GESTÃO, INCLUINDO: COORDENAÇÃO E PLANEJAMENTO DOS SERVIÇOS, MOBILIZAÇÃO SOCIAL, QUALIDADE AMBIENTAL, ACOMPANHAMENTO DE OBRAS. ETAPA II - ELABORAÇÃO DE DIAGNÓSTICO TÉCNICO, SOCIAL E AMBIENTAL DE 279 COMUNIDADES, INCLUINDO: REALIZAÇÃO DE TESTES DE VAZÃO E ANÁLISES FÍSICO- QUÍMICAS EM POÇOS DE 138 COMUNIDADES, EXECUÇÃO DE ANÁLISES LABORATORIAIS DO SOLO E BACTERIOLÓGICAS DAS ÁGUAS EM POÇOS DAS 69 COMUNIDADES SELECIONADAS, ELABORAÇÃO DOS PROJETOS DE RECUPERAÇÃO/ IMPLANTAÇÃO DE SISTEMAS DE DESSALINIZAÇÃO EM 69 COMUNIDADES SELECIONADAS, LEVANTAMENTO DE INFORMAÇÕES PARA REGULARIZAÇÃO DE TERRENOS NECESSÁRIOS À IMPLANTAÇÃO DOS SISTEMAS DE DESSALINIZAÇÃO, LEVANTAMENTO DE INFORMAÇÕES PARA OUTORGA DE CAPTAÇÃO DE ÁGUA DE 69 POÇOS, LEVANTAMENTO DE INFORMAÇÕES PARA O LICENCIAMENTO AMBIENTAL DE 69 SISTEMAS DE DESSALINIZAÇÃO; ETAPA III - EXECUÇÃO DAS OBRAS DE IMPLANTAÇÃO/ RECUPERAÇÃO DE SISTEMAS.

PÚBLICO ALVO: COMUNIDADES RURAIS DO SEMIÁRIDO MINEIRO

FINALIDADE: ESTABELECEER UMA POLÍTICA PÚBLICA PERMANENTE DE ACESSO À ÁGUA DE QUALIDADE PARA O CONSUMO HUMANO POR MEIO DO APROVEITAMENTO SUSTENTÁVEL DE ÁGUAS SUBTERRÂNEAS, INCORPORANDO CUIDADOS AMBIENTAIS E SOCIAIS NA GESTÃO DE SISTEMAS DE DESSALINIZAÇÃO. BUSCA ATENDER, PRIORITARIAMENTE, LOCALIDADES RURAIS DIFUSAS DO SEMIÁRIDO.

Territórios	Físico			Orçamentário		
	Programado PPAG	Executado Jan/Dez	%	Programado PPAG	Executado Jan/Dez	%
Médio e Baixo Jequitinhonha	5	0	0,00	2.418.486,00	553.331,04	22,88
Multiterritorial	0	0	-	1.000,00	0,00	0,00
Norte	5	0	0,00	2.418.485,00	0,00	0,00
Total	10	0	0,00	4.837.971,00	553.331,04	11,44

AÇÃO : 1013 - ESTUDOS, PROJETOS E OBRAS PARA IMPLANTAÇÃO E MELHORIA DE SISTEMAS DE MANEJO DE ÁGUAS PLUVIAIS

Ações de Acompanhamento Geral

Produto : SERVIÇO DE ENGENHARIA PÚBLICA

Unidade de Medida : SERVIÇO

DETALHAMENTO DO PRODUTO: ENTENDE-SE POR SERVIÇO CONCLUÍDO CADA UM DOS PRODUTOS ENTREGUES NOS TERMOS ESPECIFICADOS, INCLUINDO ESTUDOS DE CONCEPÇÃO, ESTUDOS DE VIABILIDADE, ESTUDOS AMBIENTAIS, PROJETO BÁSICO DE ENGENHARIA, PROJETO EXECUTIVO DE ENGENHARIA, LICENCIAMENTO AMBIENTAL, OBRAS CIVIS E DEMAIS.

PÚBLICO ALVO: POPULAÇÃO DEMANDANTE DE INFRAESTRUTURA DE SANEAMENTO BÁSICO

FINALIDADE: PROVER SOLUÇÕES DE ENGENHARIA E INFRAESTRUTURA SUFICIENTE E ADEQUADA PARA O MANEJO DE ÁGUAS PLUVIAIS E PREVENÇÃO A DESASTRES DECORRENTES DE CHUVAS, VISANDO A MELHORIA DAS CONDIÇÕES DE VIDA E SAÚDE DA POPULAÇÃO.

Territórios	Físico			Orçamentário		
	Programado PPAG	Executado Jan/Dez	%	Programado PPAG	Executado Jan/Dez	%
Multiterritorial	1	0	0,00	1.000,00	0,00	0,00
Total	1	0	0,00	1.000,00	0,00	0,00

RELATÓRIO INSTITUCIONAL DE MONITORAMENTO - PROGRAMAS SOCIAIS
DEMONSTRATIVO DE EXECUÇÃO FÍSICA E FINANCEIRA - JAN A DEZ
INFRAESTRUTURA E LOGÍSTICA

AÇÃO : 1014 - ESTUDOS, PROJETOS E OBRAS PARA IMPLANTAÇÃO E MELHORIA DE SISTEMAS DE ESGOTAMENTO SANITÁRIO

Ações de Acompanhamento Intensivo

Produto : SERVIÇO DE ENGENHARIA PÚBLICA **Unidade de Medida : SERVIÇO**

DETALHAMENTO DO PRODUTO: ENTENDE-SE POR SERVIÇO CONCLUÍDO CADA UM DOS PRODUTOS ENTREGUES NOS TERMOS ESPECIFICADOS, INCLUINDO ESTUDOS DE CONCEPÇÃO, ESTUDOS DE VIABILIDADE, ESTUDOS AMBIENTAIS, PROJETO BÁSICO DE ENGENHARIA, PROJETO EXECUTIVO DE ENGENHARIA, LICENCIAMENTO AMBIENTAL, OBRAS CIVIS E DEMAIS.

PÚBLICO ALVO: POPULAÇÃO DEMANDANTE DE INFRAESTRUTURA DE SANEAMENTO BÁSICO

FINALIDADE: PROVER SOLUÇÕES DE ENGENHARIA E INFRAESTRUTURA SUFICIENTE E ADEQUADA PARA A PRESTAÇÃO DE SERVIÇOS DE ESGOTAMENTO SANITÁRIO, VISANDO A UNIVERSALIZAÇÃO DO ACESSO AO SANEAMENTO E MELHORIA DAS CONDIÇÕES DE SAÚDE DA POPULAÇÃO

Territórios	Físico			Orçamentário		
	Programado PPAG	Executado Jan/Dez	%	Programado PPAG	Executado Jan/Dez	%
Metropolitano	0	0	-	0,00	4.570.404,05	-
Multiterritorial	1	0	0,00	1.000,00	0,00	0,00
Total	1	0	0,00	1.000,00	4.570.404,05	457.040,41

AÇÃO : 1112 - ESTUDOS, PROJETOS E OBRAS PARA IMPLANTAÇÃO E MELHORIA DE SISTEMAS DE ABASTECIMENTO DE ÁGUA

Ações de Acompanhamento Intensivo

Produto : SERVIÇO DE ENGENHARIA PÚBLICA **Unidade de Medida : SERVIÇO**

DETALHAMENTO DO PRODUTO: ENTENDE-SE POR SERVIÇO CONCLUÍDO CADA UM DOS PRODUTOS ENTREGUES NOS TERMOS ESPECIFICADOS, INCLUINDO ESTUDOS DE CONCEPÇÃO, ESTUDOS DE VIABILIDADE, ESTUDOS AMBIENTAIS, PROJETO BÁSICO DE ENGENHARIA, PROJETO EXECUTIVO DE ENGENHARIA, LICENCIAMENTO AMBIENTAL, OBRAS CIVIS E DEMAIS

PÚBLICO ALVO: POPULAÇÃO DEMANDANTE DE INFRAESTRUTURA DE SANEAMENTO BÁSICO

FINALIDADE: PROVER SOLUÇÕES DE ENGENHARIA E INFRAESTRUTURA SUFICIENTE E ADEQUADA PARA A PRESTAÇÃO DE SERVIÇOS DE ABASTECIMENTO DE ÁGUA, VISANDO A UNIVERSALIZAÇÃO DO ACESSO AO SANEAMENTO E MELHORIA DAS CONDIÇÕES DE SAÚDE DA POPULAÇÃO, INCLUINDO A REVITALIZAÇÃO DE INFRAESTRUTURAS HÍDRICAS EXISTENTES, DE FORMA A PRESERVAR OU AMPLIAR SUAS CAPACIDADES, SUA SEGURANÇA E SUA VIDA ÚTIL E REDUZIR PERDAS DECORRENTES DE QUESTÕES ESTRUTURAIAS.

Territórios	Físico			Orçamentário		
	Programado PPAG	Executado Jan/Dez	%	Programado PPAG	Executado Jan/Dez	%
Sul	1	0	0,00	124.800,00	0,00	0,00
Total	1	0	0,00	124.800,00	0,00	0,00

AÇÃO : 1113 - ESTUDOS, PROJETOS E OBRAS PARA IMPLANTAÇÃO E MELHORIA DE SISTEMAS PÚBLICOS DE MANEJO DE RESÍDUOS SÓLIDOS

Ações de Acompanhamento Intensivo

Produto : SERVIÇO DE ENGENHARIA PÚBLICA **Unidade de Medida : SERVIÇO**

DETALHAMENTO DO PRODUTO: ENTENDE-SE POR SERVIÇO CONCLUÍDO CADA UM DOS PRODUTOS ENTREGUES NOS TERMOS ESPECIFICADOS, INCLUINDO ESTUDOS DE CONCEPÇÃO, ESTUDOS DE VIABILIDADE, ESTUDOS AMBIENTAIS, PROJETO BÁSICO DE ENGENHARIA, PROJETO EXECUTIVO DE ENGENHARIA, LICENCIAMENTO AMBIENTAL, OBRAS CIVIS E DEMAIS PARA IMPLANTAÇÃO OU MELHORIA DE SISTEMAS PÚBLICOS DE MANEJO DE RESÍDUOS SÓLIDOS.

PÚBLICO ALVO: POPULAÇÃO DEMANDANTE DE INFRAESTRUTURA DE SANEAMENTO BÁSICO

FINALIDADE: PROVER SOLUÇÕES DE ENGENHARIA E INFRAESTRUTURA SUFICIENTE E ADEQUADA PARA A PRESTAÇÃO DE SERVIÇOS PÚBLICOS DE MANEJO DE RESÍDUOS SÓLIDOS, VISANDO A UNIVERSALIZAÇÃO DO ACESSO AO SANEAMENTO, DESTINAÇÃO FINAL ADEQUADA DE RESÍDUOS SÓLIDOS E MELHORIA DAS CONDIÇÕES DE SAÚDE DA POPULAÇÃO.

Territórios	Físico			Orçamentário		
	Programado PPAG	Executado Jan/Dez	%	Programado PPAG	Executado Jan/Dez	%
Multiterritorial	1	0	0,00	1.000,00	0,00	0,00
Norte	0	0	-	1.722.288,00	0,00	0,00
Oeste	0	1	-	1.865.696,00	0,00	0,00
Sudoeste	0	0	-	932.848,00	0,00	0,00
Total	1	1	100,00	4.521.832,00	0,00	0,00

RELATÓRIO INSTITUCIONAL DE MONITORAMENTO - PROGRAMAS SOCIAIS
DEMONSTRATIVO DE EXECUÇÃO FÍSICA E FINANCEIRA - JAN A DEZ
INFRAESTRUTURA E LOGÍSTICA

AÇÃO : 2107 - COORDENAÇÃO DA POLÍTICA ESTADUAL DE SANEAMENTO BÁSICO

Ações de Acompanhamento Intensivo

Produto : PLANO ELABORADO E IMPLANTADO **Unidade de Medida : % DE EXECUÇÃO**

DETALHAMENTO DO PRODUTO: DIAGNÓSTICO DETALHADO DA SITUAÇÃO ATUAL DOS QUATRO COMPONENTES DO SANEAMENTO - ABASTECIMENTO DE ÁGUA, ESGOTAMENTO SANITÁRIO, MANEJO DOS RESÍDUOS SÓLIDOS E MANEJO DAS ÁGUAS PLUVIAIS E DRENAGEM -, PROGNÓSTICOS, DEFINIÇÃO DE PROGRAMAS/ PROJETOS E AÇÕES PARA ALCANÇAR OS OBJETIVOS E METAS QUE PROPICIEM A UNIVERSALIZAÇÃO DOS SERVIÇOS NO ESTADO DE MINAS GERAIS.

PÚBLICO ALVO: ADMINISTRAÇÃO PÚBLICA DIRETA E INDIRETA DO ESTADO DE MINAS GERAIS E SEUS MUNICÍPIOS E AS EMPRESAS, EM QUE TAIS ENTES FEDERADOS POSSUAM PARTICIPAÇÃO MAJORITÁRIA NO CAPITAL SOCIAL

FINALIDADE: ESTABELECEER DIRETRIZES E ORIENTAÇÕES PARA QUE OS INVESTIMENTOS E AÇÕES REALIZADOS PELO ESTADO NA ÁREA DE SANEAMENTO OCORRAM DE FORMA INTEGRADA E SISTÊMICA.

Territórios	Físico			Orçamentário		
	Programado PPAG	Executado Jan/Dez	%	Programado PPAG	Executado Jan/Dez	%
Mata	11	0	0,00	0,00	0,00	-
Médio e Baixo Jequitinhonha	11	0	0,00	0,00	0,00	-
Metropolitano	11	0	0,00	0,00	2.317,29	-
Multiterritorial	0	0	-	2.340.000,00	0,00	0,00
Norte	11	0	0,00	0,00	0,00	-
Sul	11	0	0,00	0,00	0,00	-
Triângulo Norte	11	0	0,00	0,00	0,00	-
Vale do Rio Doce	11	0	0,00	0,00	0,00	-
Total	77	0	0,00	2.340.000,00	2.317,29	0,10

AÇÃO : 4298 - APOIO AO SANEAMENTO BÁSICO MUNICIPAL

Ações de Acompanhamento Intensivo

Produto : CONVÊNIO CELEBRADO **Unidade de Medida : CONVÊNIO**

DETALHAMENTO DO PRODUTO: CONVÊNIOS DE SAÍDA PARA REPASSE DE RECURSOS, TERMOS DE COOPERAÇÃO, DOAÇÃO DE MATERIAIS E EQUIPAMENTOS, E OUTROS INSTRUMENTOS CONGÊNERES FIRMADOS E PUBLICADOS.

PÚBLICO ALVO: MUNICÍPIOS MINEIROS

FINALIDADE: PROMOVER O DESENVOLVIMENTO SOCIOECONÔMICO MUNICIPAL E REGIONAL ATRAVÉS DE AÇÕES DE APOIO PARA A MELHORIA DO SANEAMENTO BÁSICO MUNICIPAL.

Territórios	Físico			Orçamentário		
	Programado PPAG	Executado Jan/Dez	%	Programado PPAG	Executado Jan/Dez	%
Alto Jequitinhonha	0	3	-	0,00	385.000,00	-
Médio e Baixo Jequitinhonha	0	1	-	0,00	100.000,00	-
Metropolitano	0	2	-	0,00	10.122.057,53	-
Multiterritorial	25	0	0,00	1.000,00	0,00	0,00
Noroeste	0	2	-	0,00	150.000,00	-
Norte	0	3	-	0,00	219.146,36	-
Oeste	0	2	-	0,00	345.000,00	-
Sul	0	5	-	0,00	610.000,00	-
Vale do Aço	0	3	-	0,00	269.000,00	-
Vale do Rio Doce	0	1	-	0,00	100.000,00	-
Vertentes	0	4	-	0,00	328.000,00	-
Total	25	26	104,00	1.000,00	12.628.203,89	1.262.820,39

RELATÓRIO INSTITUCIONAL DE MONITORAMENTO - PROGRAMAS SOCIAIS
DEMONSTRATIVO DE EXECUÇÃO FÍSICA E FINANCEIRA - JAN A DEZ
INFRAESTRUTURA E LOGÍSTICA

AÇÃO : 4453 - IMPLANTAÇÃO DE AÇÕES DE SANEAMENTO RURAL (ÁGUA E ESGOTAMENTO SANITÁRIO)

Ação de Acompanhamento Geral

Produto : CONVÊNIO CELEBRADO **Unidade de Medida : UNIDADE**

DETALHAMENTO DO PRODUTO: AÇÃO CRIADA PELA EMENDA CPP Nº137.

PÚBLICO ALVO: POPULAÇÃO RURAL

FINALIDADE: GARANTIR A MELHORIA DE CONDIÇÕES DE SAÚDE PARA AS COMUNIDADES RURAIS À MEDIDA QUE SE IMPLEMENTAM SOLUÇÕES DE ESGOTAMENTO SANITÁRIO E MELHORIA DA QUALIDADE DA ÁGUA.

Territórios	Físico			Orçamentário		
	Programado PPAG	Executado Jan/Dez	%	Programado PPAG	Executado Jan/Dez	%
Multiterritorial	10	0	0,00	1.000,00	0,00	0,00
Total	10	0	0,00	1.000,00	0,00	0,00

PROGRAMA : 146 - MINAS INTEGRADA

Programa Multissetorial

UNIDADE RESPONSÁVEL : 1471 - SECRETARIA DE ESTADO DE CIDADES E DE INTEGRAÇÃO REGIONAL

OBJETIVO DO PROGRAMA : PROMOVER O PLANEJAMENTO REGIONAL INTEGRADO E A GESTÃO COMPARTILHADA DE SERVIÇOS PÚBLICOS COMO FORMA DE REDUZIR AS DESIGUALDADES REGIONAIS, INDUZIR O DESENVOLVIMENTO SUSTENTÁVEL E OTIMIZAR CUSTOS NA PRESTAÇÃO DE SERVIÇOS PÚBLICOS.

Territórios	Orçamentário		
	Programado PPAG	Executado Jan/Dez	%
Alto Jequitinhonha	0,00	0,00	-
Metropolitano	10.222.000,00	1.344.290,62	13,15
Mucuri	0,00	2.084,84	-
Multiterritorial	23.000,00	0,00	0,00
Norte	0,00	3.914,12	-
Oeste	0,00	162,50	-
Sudoeste	0,00	0,00	-
Sul	0,00	2.047,09	-
Vale do Aço	1.032.000,00	0,00	0,00
Vale do Rio Doce	0,00	1.170,02	-
Total	11.277.000,00	1.353.669,19	12,00

AÇÕES DO PROGRAMA POR UNIDADE ORÇAMENTÁRIA

1471 - SECRETARIA DE ESTADO DE CIDADES E DE INTEGRAÇÃO REGIONAL

AÇÃO : 2112 - APOIO LOGÍSTICO ÀS UNIDADES REPRESENTATIVAS E COLEGIADAS

Ação de Acompanhamento Geral

Produto : EVENTO REALIZADO E / OU PARTICIPADO **Unidade de Medida : UNIDADE**

DETALHAMENTO DO PRODUTO: CONFERÊNCIAS, REUNIÕES, OFICINAS, CICLO DE ESTUDOS, SEMINÁRIOS E PARTICIPAÇÕES EM EVENTOS.

PÚBLICO ALVO: ADMINISTRAÇÃO PÚBLICA ESTADUAL

FINALIDADE: VIABILIZAR A EFETIVA PARTICIPAÇÃO DA SECRETARIA NAS INSTÂNCIAS COLEGIADAS OU DE PARTICIPAÇÃO NAS QUAIS TENHA ASSENTO, BEM COMO DESENVOLVER, IMPLEMENTAR E MANTER ATIVIDADES E AÇÕES DE SUPORTE TÉCNICO E LOGÍSTICO DAS ATIVIDADES DO CONSELHO ESTADUAL DE DESENVOLVIMENTO REGIONAL E POLÍTICA URBANA - CONEDRU, REALIZADAS PELO NÚCLEO EXECUTIVO DO CONSELHO.

Territórios	Físico			Orçamentário		
	Programado PPAG	Executado Jan/Dez	%	Programado PPAG	Executado Jan/Dez	%
Metropolitano	10	22	220,00	42.000,00	47.160,15	112,29
Multiterritorial	9	5	55,56	13.000,00	0,00	0,00
Norte	0	2	-	0,00	1.432,99	-
Oeste	0	1	-	0,00	162,50	-
Sul	0	3	-	0,00	2.047,09	-
Total	19	33	173,68	55.000,00	50.802,73	92,37

RELATÓRIO INSTITUCIONAL DE MONITORAMENTO - PROGRAMAS SOCIAIS
DEMONSTRATIVO DE EXECUÇÃO FÍSICA E FINANCEIRA - JAN A DEZ
INFRAESTRUTURA E LOGÍSTICA

AÇÃO : 4479 - APOIO À COOPERAÇÃO ENTRE MUNICÍPIOS

Ação de Acompanhamento Geral

Produto : CONSÓRCIO PÚBLICO E/OU ASSOCIAÇÃO MICRORREGIONAL BENEFICIADO

Unidade de Medida : UNIDADE

DETALHAMENTO DO PRODUTO: SERÃO CONSIDERADOS BENEFICIADOS OS CONSÓRCIOS PÚBLICOS E ASSOCIAÇÕES MICRORREGIONAIS PARA OS QUAIS SE REALIZE AO MENOS UMA DAS MODALIDADES LISTADAS: EVENTOS DE CAPACITAÇÃO, OFICINAS, SEMINÁRIOS, CONGRESSOS, CURSOS PRESENCIAIS E À DISTÂNCIA, VISITAS TÉCNICAS, BEM COMO OUTRAS AÇÕES DE APOIO À FORMATAÇÃO DE NOVOS ARRANJOS DE GESTÃO COMPARTILHADA E À GESTÃO DOS EXISTENTES.

PÚBLICO ALVO: CONSÓRCIOS PÚBLICOS E ASSOCIAÇÕES MICRORREGIONAIS

FINALIDADE: FORNECER APOIO TÉCNICO, ADMINISTRATIVO E FINANCEIRO PARA ESTRUTURAÇÃO E FOMENTO A ARRANJOS DE GESTÃO COMPARTILHADA, TAIS COMO CONSÓRCIOS PÚBLICOS E ASSOCIAÇÕES MICRORREGIONAIS, VISANDO O FORTALECIMENTO DA COOPERAÇÃO REGIONAL E A EFICIÊNCIA DOS GASTOS PÚBLICOS.

Territórios	Físico			Orçamentário		
	Programado PPAG	Executado Jan/Dez	%	Programado PPAG	Executado Jan/Dez	%
Alto Jequitinhonha	0	1	-	0,00	0,00	-
Metropolitano	0	1	-	0,00	2.556,23	-
Mucuri	0	1	-	0,00	2.084,84	-
Multiterritorial	9	0	0,00	10.000,00	0,00	0,00
Norte	0	2	-	0,00	2.481,13	-
Oeste	0	1	-	0,00	0,00	-
Sudoeste	0	1	-	0,00	0,00	-
Sul	0	1	-	0,00	0,00	-
Vale do Aço	0	1	-	0,00	0,00	-
Vale do Rio Doce	0	3	-	0,00	1.170,02	-
Total	9	12	133,33	10.000,00	8.292,22	82,92

2431 - AGÊNCIA DE DESENVOLVIMENTO DA REGIÃO METROPOLITANA DE BELO HORIZONTE

AÇÃO : 4461 - REGULAÇÃO DA EXPANSÃO URBANA DA REGIÃO METROPOLITANA DE BELO HORIZONTE

Ação de Acompanhamento Geral

Produto : PARCELAMENTO DO SOLO ANALISADO

Unidade de Medida : UNIDADE

DETALHAMENTO DO PRODUTO: PARCELAMENTO DO SOLO PARA FINS URBANOS, SUBMETIDO À REGULAÇÃO URBANA POR MEIO DE: (1) EMISSÃO DE DIRETRIZES METROPOLITANAS, (2) CONCESSÃO DE ANUÊNCIA PRÉVIA, (3) FISCALIZAÇÃO DA IMPLANTAÇÃO.

PÚBLICO ALVO: MUNICÍPIOS DA REGIÃO METROPOLITANA DE BELO HORIZONTE

FINALIDADE: GARANTIR, NOS TERMOS DA LEGISLAÇÃO VIGENTE, O CUMPRIMENTO DAS NORMAS E DIRETRIZES RELACIONADAS AO PLANEJAMENTO E À EXECUÇÃO DAS FUNÇÕES PÚBLICAS DE INTERESSE COMUM COM IMPACTO NO ORDENAMENTO TERRITORIAL METROPOLITANO, EM ESPECIAL, DAS NORMAS DE PARCELAMENTO DO SOLO PARA FINS URBANOS.

Territórios	Físico			Orçamentário		
	Programado PPAG	Executado Jan/Dez	%	Programado PPAG	Executado Jan/Dez	%
Metropolitano	250	244	97,60	10.000,00	4.255,00	42,55
Oeste	0	21	-	0,00	0,00	-
Total	250	265	106,00	10.000,00	4.255,00	42,55

RELATÓRIO INSTITUCIONAL DE MONITORAMENTO - PROGRAMAS SOCIAIS
DEMONSTRATIVO DE EXECUÇÃO FÍSICA E FINANCEIRA - JAN A DEZ
INFRAESTRUTURA E LOGÍSTICA

AÇÃO : 4463 - GESTÃO INTEGRADA DO PLANEJAMENTO METROPOLITANO

Ação de Acompanhamento Geral

Produto : ATIVIDADE/PROJETO DO PPDJ RMBH REALIZADO **Unidade de Medida : UNIDADE**

DETALHAMENTO DO PRODUTO: SUPORTE À ELABORAÇÃO/EXECUÇÃO DE POLÍTICAS PÚBLICAS METROPOLITANAS DE COMPETÊNCIA MUNICIPAL; DESENHO E PROMOÇÃO DE POLÍTICAS INTEGRADAS DE GESTÃO METROPOLITANA.

PÚBLICO ALVO: MUNICÍPIOS DA RMBH E COLAR METROPOLITANO

FINALIDADE: APOIO TÉCNICO, GESTÃO DO CONHECIMENTO E PROMOÇÃO DE INICIATIVAS E ASSUNTOS RELATIVOS A FUNÇÕES PÚBLICAS DE INTERESSE COMUM NA RMBH. ATUANDO NO SUPORTE TÉCNICO-INSTITUCIONAL AOS MUNICÍPIOS, BEM COMO EM POLÍTICAS E AÇÕES EM CONFORMIDADE COM AS DIRETRIZES PREVISTAS NO PLANO DIRETOR DE DESENVOLVIMENTO INTEGRADO DA RMBH - PDDI RMBH.

Territórios	Físico			Orçamentário		
	Programado PPAG	Executado Jan/Dez	%	Programado PPAG	Executado Jan/Dez	%
Metropolitano	1	3	300,00	10.000,00	0,00	0,00
Total	1	3	300,00	10.000,00	0,00	0,00

4331 - FUNDO DE DESENVOLVIMENTO METROPOLITANO

AÇÃO : 4474 - SISTEMA DE INFORMAÇÕES METROPOLITANAS

Ação de Acompanhamento Geral

Produto : SISTEMA MANTIDO **Unidade de Medida : SISTEMA**

DETALHAMENTO DO PRODUTO: MANUTENÇÃO DO SISTEMA DE INFORMAÇÕES METROPOLITANAS

PÚBLICO ALVO: MUNICÍPIOS DA REGIÃO METROPOLITANA DE BELO HORIZONTE

FINALIDADE: AMPLIAR A INTERSETORIALIDADE DAS AÇÕES PÚBLICAS ATRAVÉS DE UMA BASE PRÓPRIA DE DADOS, INTEGRADA E COMPARTILHADA, CAPTANDO, CONSOLIDANDO E DISPONIBILIZANDO INFORMAÇÕES JUNTO AOS ENTES FEDERADOS. ADEMAIS, PROMOVER O ESTABELECIMENTO DE UMA IDENTIDADE METROPOLITANA, AUMENTANDO A TRANSPARÊNCIA, DANDO CELERIDADE AOS PROCESSOS, REDUZINDO CUSTOS E PRAZOS E SUBSIDIANDO A IMPLEMENTAÇÃO DE POLÍTICAS PÚBLICAS.

Territórios	Físico			Orçamentário		
	Programado PPAG	Executado Jan/Dez	%	Programado PPAG	Executado Jan/Dez	%
Metropolitano	1	1	100,00	2.000.000,00	175.460,44	8,77
Total	1	1	100,00	2.000.000,00	175.460,44	8,77

AÇÃO : 4475 - NOVA METRÓPOLE

Ações de Acompanhamento Intensivo

Produto : PROJETO CONCLUÍDO **Unidade de Medida : PROJETO**

DETALHAMENTO DO PRODUTO: PROJETOS DE MOBILIDADE URBANA E ORDENAMENTO TERRITORIAL. AÇÕES DE FOMENTO AO DESENVOLVIMENTO DE NOVAS CENTRALIDADES URBANAS.

PÚBLICO ALVO: MUNICÍPIOS DA RMBH E COLAR METROPOLITANO

FINALIDADE: PROMOVER O DESENVOLVIMENTO DE NOVAS CENTRALIDADES URBANAS NA RMBH A PARTIR DE POLÍTICAS METROPOLITANAS DE MOBILIDADE E ORDENAMENTO TERRITORIAL.

Territórios	Físico			Orçamentário		
	Programado PPAG	Executado Jan/Dez	%	Programado PPAG	Executado Jan/Dez	%
Metropolitano	1	0	0,00	3.160.000,00	1.111.032,20	35,16
Total	1	0	0,00	3.160.000,00	1.111.032,20	35,16

RELATÓRIO INSTITUCIONAL DE MONITORAMENTO - PROGRAMAS SOCIAIS
DEMONSTRATIVO DE EXECUÇÃO FÍSICA E FINANCEIRA - JAN A DEZ
INFRAESTRUTURA E LOGÍSTICA

AÇÃO : 4476 - APOIO E SUPORTE AOS PROJETOS METROPOLITANOS NA RMBH

Ação de Acompanhamento Geral

Produto : PROJETO APOIADO **Unidade de Medida : PROJETO**

DETALHAMENTO DO PRODUTO: PROJETOS E ATIVIDADES DELIBERADAS PELO CONSELHO DELIBERATIVO DE DESENVOLVIMENTO METROPOLITANO DA RMBH

PÚBLICO ALVO: MUNICÍPIOS DA RMBH E COLAR METROPOLITANO

FINALIDADE: FINANCIAR PLANOS, PROGRAMAS E PROJETOS DE DESENVOLVIMENTO METROPOLITANO, DEFINIDOS PELO CONSELHO DELIBERATIVO DE DESENVOLVIMENTO METROPOLITANO DA RMBH.

Territórios	Físico			Orçamentário		
	Programado PPAG	Executado Jan/Dez	%	Programado PPAG	Executado Jan/Dez	%
Metropolitano	4	0	0,00	5.000.000,00	3.826,60	0,08
Total	4	0	0,00	5.000.000,00	3.826,60	0,08

AÇÃO : 4668 - APOIO E SUPORTE AOS PROJETOS METROPOLITANOS DO VALE DO AÇO

Ação de Acompanhamento Geral

Produto : AÇÃO APOIADA **Unidade de Medida : AÇÃO**

DETALHAMENTO DO PRODUTO: OS PLANOS, ESTUDOS, PROGRAMAS E PROJETOS APOIADOS

PÚBLICO ALVO: ADMINISTRAÇÃO PÚBLICA MUNICIPAL

FINALIDADE: ELABORAÇÃO E VALIDAÇÃO DO PLANO DIRETOR DA REGIÃO METROPOLITANA DO VALE DO AÇO (PDDI), BEM COMO FINANCIAR PLANOS, ESTUDOS, PROGRAMAS E PROJETOS DE DESENVOLVIMENTO METROPOLITANO PREVISTOS NO PLANO DIRETOR DE DESENVOLVIMENTO INTEGRADO DA REGIÃO METROPOLITANA DO VALE DO AÇO

Territórios	Físico			Orçamentário		
	Programado PPAG	Executado Jan/Dez	%	Programado PPAG	Executado Jan/Dez	%
Vale do Aço	4	0	0,00	1.032.000,00	0,00	0,00
Total	4	0	0,00	1.032.000,00	0,00	0,00

RELATÓRIO INSTITUCIONAL DE MONITORAMENTO - PROGRAMAS SOCIAIS
DEMONSTRATIVO DE EXECUÇÃO FÍSICA E FINANCEIRA - JAN A DEZ
INFRAESTRUTURA E LOGÍSTICA

PROGRAMA : 147 - NOSSA CIDADE MELHOR

Programa Multissetorial

UNIDADE RESPONSÁVEL : 1471 - SECRETARIA DE ESTADO DE CIDADES E DE INTEGRAÇÃO REGIONAL

OBJETIVO DO PROGRAMA : PROMOVER O DESENVOLVIMENTO ORDENADO E SUSTENTÁVEL DAS CIDADES POR MEIO DO APOIO E FOMENTO À IMPLANTAÇÃO DOS INSTRUMENTOS DE PLANEJAMENTO URBANO, MELHORAR A OFERTA E QUALIDADE DA INFRAESTRUTURA E DE EQUIPAMENTOS PÚBLICOS MUNICIPAIS, REDUZIR O DÉFICIT HABITACIONAL QUANTITATIVO E QUALITATIVO, E VIABILIZAR O ACESSO À HABITAÇÃO PARA A POPULAÇÃO DE BAIXA RENDA MELHORANDO OS NÍVEIS DE POBREZA E AS CONDIÇÕES DE VIDA DESTA FAIXA DE POPULAÇÃO.

Territórios	Orçamentário		
	Programado PPAG	Executado Jan/Dez	%
Alto Jequitinhonha	2.460.108,00	44.104,07	1,79
Caparaó	2.710.140,00	302.902,09	11,18
Central	2.583.119,00	2.482,07	0,10
Mata	2.829.669,00	246.302,09	8,70
Médio e Baixo Jequitinhonha	2.583.119,00	54.955,29	2,13
Metropolitano	3.078.919,00	968.867,82	31,47
Mucuri	2.583.119,00	26.849,61	1,04
Multiterritorial	14.032.314,00	24.000.904,88	171,04
Noroeste	2.583.119,00	23.510,02	0,91
Norte	3.173.034,00	1.837.218,34	57,90
Oeste	2.583.119,00	292,50	0,01
Sudoeste	2.583.119,00	6.747,98	0,26
Sul	2.733.119,00	166.456,64	6,09
Triângulo Norte	2.583.119,00	3.754,31	0,15
Triângulo Sul	2.583.118,00	422,50	0,02
Vale do Aço	2.460.108,00	101.740,00	4,14
Vale do Rio Doce	2.921.519,00	102.112,50	3,50
Vertentes	2.583.119,00	336.979,59	13,05
Total	59.647.000,00	28.226.602,30	47,32

AÇÕES DO PROGRAMA POR UNIDADE ORÇAMENTÁRIA

1471 - SECRETARIA DE ESTADO DE CIDADES E DE INTEGRAÇÃO REGIONAL

AÇÃO : 2038 - VISTORIA E FISCALIZAÇÃO DE OBRAS E SERVIÇOS DE ENGENHARIA

Ação de Acompanhamento Geral

Produto : VISTORIA/FISCALIZAÇÃO REALIZADA

Unidade de Medida : UNIDADE

DETALHAMENTO DO PRODUTO: VISTORIA/FISCALIZAÇÃO REALIZADA CONTENDO RELATÓRIO DETALHADO DO STATUS DA OBRA. FISCALIZAÇÃO REALIZADA CONTENDO RELATÓRIO TÉCNICO COM FOTOGRAFIAS, PLANILHA DOS SERVIÇOS EXECUTADOS E MEDIÇÃO.

PÚBLICO ALVO: ADMINISTRAÇÃO PÚBLICA ESTADUAL

FINALIDADE: VERIFICAR O FIEL CUMPRIMENTO DE CONTRATOS, CONVÊNIOS E OUTROS INSTRUMENTOS FIRMADOS PELA SECIR QUE ENVOLVAM OBRAS E SERVIÇOS DE ENGENHARIA, POR MEIO DE VISTÓRIAS E FISCALIZAÇÕES REALIZADAS POR PROFISSIONAIS APTOS A ATESTAR A QUALIDADE DOS BENS E SERVIÇOS.

Territórios	Físico			Orçamentário		
	Programado PPAG	Executado Jan/Dez	%	Programado PPAG	Executado Jan/Dez	%
Alto Jequitinhonha	2	4	200,00	0,00	1.155,00	-
Caparaó	8	0	0,00	0,00	1.155,00	-
Central	2	3	150,00	0,00	1.155,00	-
Mata	5	0	0,00	0,00	1.105,00	-
Médio e Baixo Jequitinhonha	1	4	400,00	0,00	1.265,00	-
Metropolitano	6	3	50,00	0,00	112,50	-
Mucuri	0	1	-	0,00	0,00	-
Multiterritorial	81	0	0,00	40.000,00	0,00	0,00
Norte	10	3	30,00	0,00	577,50	-
Oeste	6	5	83,33	0,00	292,50	-
Sudoeste	1	3	300,00	0,00	3.265,26	-
Sul	26	26	100,00	0,00	9.587,50	-
Triângulo Norte	4	0	0,00	0,00	0,00	-
Vale do Aço	6	0	0,00	0,00	1.155,00	-
Vale do Rio Doce	2	0	0,00	0,00	0,00	-
Vertentes	0	1	-	0,00	0,00	-
Total	160	53	33,13	40.000,00	20.825,26	52,06

RELATÓRIO INSTITUCIONAL DE MONITORAMENTO - PROGRAMAS SOCIAIS
DEMONSTRATIVO DE EXECUÇÃO FÍSICA E FINANCEIRA - JAN A DEZ
INFRAESTRUTURA E LOGÍSTICA

AÇÃO : 4306 - REDE DE DESENVOLVIMENTO INSTITUCIONAL E CAPACITAÇÃO - REDIC

Ações de Acompanhamento Intensivo

Produto : REDE IMPLANTADA/MANTIDA **Unidade de Medida : % DE EXECUÇÃO**

DETALHAMENTO DO PRODUTO: A REDE SERÁ CONSTITUÍDA A PARTIR DOS SERVIÇOS E PASTAS COM INTERFACE PARA CAPACITAÇÃO CONTINUADA DOS GESTORES E OPERADORES MUNICIPAIS DAS POLÍTICAS PÚBLICAS RELACIONADAS AO SANEAMENTO E DEMAIS COMPETÊNCIAS DA SECIR, AUMENTANDO A EFICIÊNCIA DOS SERVIÇOS MUNICIPAIS. FORMAÇÃO DE COMISSÕES LOCAIS E REGIONAIS, AMPLIANDO A DISCUSSÃO SOBRE O ASSUNTO E O ALCANCE/ EFICÁCIA DE AÇÕES DO GOVERNO.

PÚBLICO ALVO: SERVIDORES PÚBLICOS E SOCIEDADE CIVIL

FINALIDADE: PROPICIAR FORMAÇÃO CONTINUADA AOS PROFISSIONAIS MUNICIPAIS ENVOLVIDOS COM AS TEMÁTICAS DE SANEAMENTO, POLÍTICA URBANA, HABITAÇÃO E DESENVOLVIMENTO REGIONAL, AMPLIANDO A CAPACIDADE INSTITUCIONAL DOS MUNICÍPIOS PARA PLANEJAMENTO E DESENVOLVIMENTO DAS POLÍTICAS PÚBLICAS CORRELATAS.

Territórios	Físico			Orçamentário		
	Programado PPAG	Executado Jan/Dez	%	Programado PPAG	Executado Jan/Dez	%
Alto Jequitinhonha	0	6	-	0,00	2.112,50	-
Caparaó	0	6	-	0,00	1.747,09	-
Central	0	6	-	0,00	1.327,07	-
Mata	11	6	54,55	0,00	3.217,50	-
Médio e Baixo Jequitinhonha	11	6	54,55	0,00	2.137,15	-
Metropolitano	11	6	54,55	0,00	9.732,04	-
Mucuri	0	6	-	0,00	2.618,42	-
Multiterritorial	0	0	-	500.000,00	0,00	0,00
Noroeste	0	6	-	0,00	2.608,09	-
Norte	11	6	54,55	0,00	3.588,49	-
Sudoeste	0	6	-	0,00	2.112,50	-
Sul	11	12	109,09	0,00	4.889,54	-
Triângulo Norte	11	6	54,55	0,00	3.754,31	-
Triângulo Sul	0	6	-	0,00	422,50	-
Vale do Aço	0	6	-	0,00	585,00	-
Vale do Rio Doce	11	6	54,55	0,00	2.112,50	-
Total	77	96	124,68	500.000,00	42.964,70	8,59

AÇÃO : 4480 - APOIO À INFRAESTRUTURA DAS CIDADES

Ação de Acompanhamento Geral

Produto : CONVÊNIO CELEBRADO **Unidade de Medida : CONVÊNIO**

DETALHAMENTO DO PRODUTO: CONVÊNIOS DE SAÍDA PARA REPASSE DE RECURSOS, TERMOS DE COOPERAÇÃO, DOAÇÃO DE MATERIAIS E EQUIPAMENTOS, E OUTROS INSTRUMENTOS CONGÊNERES FIRMADOS E PUBLICADOS.

PÚBLICO ALVO: MUNICÍPIOS MINEIROS

FINALIDADE: PROMOVER O DESENVOLVIMENTO SOCIOECONÔMICO MUNICIPAL E REGIONAL ATRAVÉS DE AÇÕES DE APOIO PARA A MELHORIA DA OFERTA E QUALIDADE DA INFRAESTRUTURA, DE EQUIPAMENTOS PÚBLICOS MUNICIPAIS E DE UNIDADES HABITACIONAIS.

Territórios	Físico			Orçamentário		
	Programado PPAG	Executado Jan/Dez	%	Programado PPAG	Executado Jan/Dez	%
Caparaó	0	3	-	0,00	300.000,00	-
Mata	0	3	-	0,00	230.000,00	-
Multiterritorial	80	0	0,00	10.501.000,00	0,00	0,00
Norte	0	3	-	0,00	1.750.000,00	-
Sul	0	2	-	150.000,00	140.000,00	93,33
Vale do Aço	0	1	-	0,00	100.000,00	-
Vale do Rio Doce	0	1	-	0,00	100.000,00	-
Vertentes	0	4	-	0,00	325.000,00	-
Total	80	17	21,25	10.651.000,00	2.945.000,00	27,65

RELATÓRIO INSTITUCIONAL DE MONITORAMENTO - PROGRAMAS SOCIAIS
DEMONSTRATIVO DE EXECUÇÃO FÍSICA E FINANCEIRA - JAN A DEZ
INFRAESTRUTURA E LOGÍSTICA

AÇÃO : 4483 - CAPACITAÇÃO E APOIO AO PLANEJAMENTO DAS CIDADES - PLANCIDADES

Ação de Acompanhamento Geral

Produto : MUNICÍPIO BENEFICIADO

Unidade de Medida : MUNICÍPIO

DETALHAMENTO DO PRODUTO: SERÃO CONSIDERADOS APOIADOS OS MUNICÍPIOS NOS QUAIS SE REALIZE AO MENOS UMA DAS MODALIDADES LISTADAS: EVENTOS DE CAPACITAÇÃO, OFICINAS, SEMINÁRIOS, CONGRESSOS, CURSOS PRESENCIAIS E À DISTÂNCIA, VISITAS TÉCNICAS, BEM COMO SUPORTE TÉCNICO E FINANCEIRO À ELABORAÇÃO DE PLANOS E INSTRUMENTOS DE PLANEJAMENTO URBANO.

PÚBLICO ALVO: MUNICÍPIOS MINEIROS

FINALIDADE: DOTAR OS MUNICÍPIOS MINEIROS DE CAPACIDADE TÉCNICA, FINANCEIRA E INSTITUCIONAL PARA ELABORAÇÃO E APLICAÇÃO DOS INSTRUMENTOS DE POLÍTICA URBANA.

Territórios	Físico			Orçamentário		
	Programado PPAG	Executado Jan/Dez	%	Programado PPAG	Executado Jan/Dez	%
Caparaó	0	1	-	0,00	0,00	-
Mata	0	4	-	0,00	0,00	-
Metropolitano	0	1	-	0,00	0,00	-
Multiterritorial	0	0	-	0,00	93,60	-
Noroeste	0	5	-	0,00	0,00	-
Norte	5	2	40,00	12.000,00	0,00	0,00
Oeste	0	4	-	0,00	0,00	-
Sudoeste	0	16	-	0,00	1.370,22	-
Total	5	33	660,00	12.000,00	1.463,82	12,20

AÇÃO : 4541 - INTERVENÇÕES URBANÍSTICAS

Ação de Acompanhamento Geral

Produto : SERVIÇO DE ENGENHARIA PÚBLICA

Unidade de Medida : SERVIÇO

DETALHAMENTO DO PRODUTO: ENTENDE-SE POR SERVIÇO CONCLUÍDO CADA UM DOS PRODUTOS ENTREGUES NOS TERMOS ESPECIFICADOS, INCLUINDO ESTUDOS DE CONCEPÇÃO, ESTUDOS DE VIABILIDADE, ESTUDOS AMBIENTAIS, PROJETO BÁSICO DE ENGENHARIA, PROJETO EXECUTIVO DE ENGENHARIA, LICENCIAMENTO AMBIENTAL, OBRAS CIVIS E DEMAIS

PÚBLICO ALVO: MUNICÍPIOS MINEIROS

FINALIDADE: PROMOVER O DESENVOLVIMENTO SOCIOECONÔMICO MUNICIPAL E REGIONAL ATRAVÉS DE INVESTIMENTOS E INTERVENÇÕES EM INFRAESTRUTURA, HABITAÇÃO E EQUIPAMENTOS PÚBLICOS.

Territórios	Físico			Orçamentário		
	Programado PPAG	Executado Jan/Dez	%	Programado PPAG	Executado Jan/Dez	%
Caparaó	1	0	0,00	127.021,00	0,00	0,00
Mata	1	1	100,00	246.550,00	11.979,59	4,86
Metropolitano	0	6	-	493.800,00	237.424,28	48,08
Multiterritorial	0	0	-	2.148.314,00	188.475,98	8,77
Norte	1	0	0,00	577.915,00	0,00	0,00
Sul	0	1	-	0,00	11.979,60	-
Vale do Aço	0	2	-	0,00	0,00	-
Vale do Rio Doce	0	0	-	338.400,00	0,00	0,00
Vertentes	0	1	-	0,00	11.979,59	-
Total	3	11	366,67	3.932.000,00	461.839,04	11,75

RELATÓRIO INSTITUCIONAL DE MONITORAMENTO - PROGRAMAS SOCIAIS
DEMONSTRATIVO DE EXECUÇÃO FÍSICA E FINANCEIRA - JAN A DEZ
INFRAESTRUTURA E LOGÍSTICA

AÇÃO : 4543 - REGULAÇÃO DO USO E OCUPAÇÃO DO SOLO

Ação de Acompanhamento Geral

Produto : PROCESSO FINALIZADO **Unidade de Medida : PROCESSO**

DETALHAMENTO DO PRODUTO: LOTEAMENTO OU DESMEMBRAMENTO DO SOLO QUE FOI ANUÍDO OU FISCALIZADO PELA SECIR.

PÚBLICO ALVO: CIDADÃOS, EMPRESÁRIOS, EMPRESAS E GOVERNO MINEIRO

FINALIDADE: GARANTIR QUE O PARCELAMENTO DO SOLO URBANO SE DÊ EM CONFORMIDADE COM A LEGISLAÇÃO VIGENTE, COM CONSEQUENTE EFETIVAÇÃO DO PRINCÍPIO DA FUNÇÃO SOCIAL DA PROPRIEDADE E INSERÇÃO DO DESMEMBRAMENTO OU LOTEAMENTO À CIDADE, A PARTIR DAS PERSPECTIVAS URBANÍSTICAS, AMBIENTAIS, SOCIAIS E JURÍDICAS.

Territórios	Físico			Orçamentário		
	Programado PPAG	Executado Jan/Dez	%	Programado PPAG	Executado Jan/Dez	%
Metropolitano	0	0	-	0,00	375,00	-
Multiterritorial	10	0	0,00	10.000,00	0,00	0,00
Total	10	0	0,00	10.000,00	375,00	3,75

AÇÃO : 4554 - COORDENAÇÃO E APOIO À POLÍTICA ESTADUAL DE HABITAÇÃO DE INTERESSE SOCIAL

Ação de Acompanhamento Geral

Produto : PLANO REVISADO / IMPLANTADO **Unidade de Medida : PLANO**

DETALHAMENTO DO PRODUTO: O PROCESSO DE REVISÃO DO PLANO ESTADUAL DE HABITAÇÃO DE MINAS GERAIS – PEH MG VISA COLOCÁ-LO COMO FERRAMENTA DE TRABALHO E PRINCIPALMENTE COMO DIRETRIZ PARA AS AÇÕES DE GOVERNO, NAS RESOLUÇÕES DE PROBLEMAS NO QUE TANGE À HABITAÇÃO. O PEH DEVERÁ CONTER UM DIAGNÓSTICO DETALHADO DA SITUAÇÃO ATUAL DA OFERTA E DÉFICIT HABITACIONAL, PROGNÓSTICOS, DEFINIÇÃO DE PROGRAMAS/ PROJETOS E AÇÕES PARA ALCANÇAR OS OBJETIVOS E METAS QUE PROPICIEM A REDUÇÃO DO DÉFICIT HABITACIONAL QUANTITATIVO E QUALITATIVO NO ESTADO DE MINAS GERAIS.

PÚBLICO ALVO: ADMINISTRAÇÃO PÚBLICA ESTADUAL

FINALIDADE: ESTABELECEER DIRETRIZES E ORIENTAÇÕES PARA QUE OS INVESTIMENTOS E AÇÕES REALIZADOS PELO ESTADO NA ÁREA DE HABITAÇÃO DE INTERESSE SOCIAL OCORRAM DE FORMA INTEGRADA E SISTÊMICA, BEM COMO FORNECER SUPORTE ÀS ATIVIDADES NECESSÁRIAS À SUA EXECUÇÃO E IMPLEMENTAÇÃO.

Territórios	Físico			Orçamentário		
	Programado PPAG	Executado Jan/Dez	%	Programado PPAG	Executado Jan/Dez	%
Metropolitano	1	0	0,00	1.000,00	0,00	0,00
Total	1	0	0,00	1.000,00	0,00	0,00

4101 - FUNDO ESTADUAL DE HABITAÇÃO

AÇÃO : 4414 - SEGURANÇA PÚBLICA - PROVIMENTO DE HABITAÇÃO

Ação de Acompanhamento Geral

Produto : FINANCIAMENTO CONCEDIDO **Unidade de Medida : UNIDADE**

DETALHAMENTO DO PRODUTO: CONTRATO DE FINANCIAMENTO DEVIDAMENTE REGISTRADO PARA LIBERAÇÃO DO RECURSO CORRESPONDENTE

PÚBLICO ALVO: SERVIDORES DO SISTEMA DE DEFESA SOCIAL COM NECESSIDADES DE ATENDIMENTO HABITACIONAL

FINALIDADE: VIABILIZAR O FINANCIAMENTO DE UNIDADES HABITACIONAIS DESTINADAS ÀS FAMILIAS DE POLICIAIS CIVIS E AGENTES PENITENCIÁRIOS E SOCIOEDUCATIVOS, EM CONDIÇÕES FLEXÍVEIS E COMPATÍVEIS COM A REALIDADE E NECESSIDADE DOS SERVIDORES.

Territórios	Físico			Orçamentário		
	Programado PPAG	Executado Jan/Dez	%	Programado PPAG	Executado Jan/Dez	%
Multiterritorial	1	0	0,00	833.000,00	720.000,00	86,43
Total	1	0	0,00	833.000,00	720.000,00	86,43

RELATÓRIO INSTITUCIONAL DE MONITORAMENTO - PROGRAMAS SOCIAIS
DEMONSTRATIVO DE EXECUÇÃO FÍSICA E FINANCEIRA - JAN A DEZ
INFRAESTRUTURA E LOGÍSTICA

AÇÃO : 4418 - CONSTRUÇÃO DE HABITAÇÃO DE INTERESSE SOCIAL

Ações de Acompanhamento Intensivo

Produto : UNIDADE HABITACIONAL ENTREGUE

Unidade de Medida : UNIDADE HABITACIONAL

DETALHAMENTO DO PRODUTO: UNIDADE HABITACIONAL DE NO MÍNIMO 40 M2, COMPOSTA DE 2 QUARTOS, UMA SALA, COZINHA, BANHEIRO E ÁREA DE SERVIÇO EXTERNA, COM INSTALAÇÃO DE SISTEMA DE AQUECIMENTO SOLAR, ACESSIBILIDADE, DOTADA DE INFRA-ESTRUTURA BÁSICA (ÁGUA, ENERGIA E ESGOTO), ALÉM DE VIAS COM REVESTIMENTO PRIMÁRIO E SISTEMA DE ABASTECIMENTO DE ÁGUA, ESGOTAMENTO SANITÁRIO, REDE DE DISTRIBUIÇÃO DE ENERGIA ELÉTRICA E ILUMINAÇÃO PÚBLICA.

PÚBLICO ALVO: POPULAÇÃO COM RENDA MENSAL ATÉ TRÊS SALÁRIOS MÍNIMOS

FINALIDADE: VIABILIZAR O ACESSO À HABITAÇÃO PARA A POPULAÇÃO DE BAIXA RENDA MELHORANDO OS NÍVEIS DE POBREZA E A CONDIÇÃO DE VIDA DESTA FAIXA DE POPULAÇÃO.

Territórios	Físico			Orçamentário		
	Programado PPAG	Executado Jan/Dez	%	Programado PPAG	Executado Jan/Dez	%
Alto Jequitinhonha	20	0	0,00	2.460.108,00	40.836,57	1,66
Caparaó	21	0	0,00	2.583.119,00	0,00	0,00
Central	21	0	0,00	2.583.119,00	0,00	0,00
Mata	21	0	0,00	2.583.119,00	0,00	0,00
Médio e Baixo Jequitinhonha	21	50	238,10	2.583.119,00	51.553,14	2,00
Metropolitano	21	0	0,00	2.583.119,00	0,00	0,00
Mucuri	21	0	0,00	2.583.119,00	24.231,19	0,94
Multiterritorial	0	65	-	0,00	23.092.335,30	-
Noroeste	21	0	0,00	2.583.119,00	20.901,93	0,81
Norte	21	0	0,00	2.583.119,00	83.052,35	3,22
Oeste	21	0	0,00	2.583.119,00	0,00	0,00
Sudoeste	21	0	0,00	2.583.119,00	0,00	0,00
Sul	21	0	0,00	2.583.119,00	0,00	0,00
Triângulo Norte	21	0	0,00	2.583.119,00	0,00	0,00
Triângulo Sul	21	0	0,00	2.583.118,00	0,00	0,00
Vale do Aço	20	40	200,00	2.460.108,00	0,00	0,00
Vale do Rio Doce	21	0	0,00	2.583.119,00	0,00	0,00
Vertentes	21	0	0,00	2.583.119,00	0,00	0,00
Total	355	155	43,66	43.667.000,00	23.312.910,48	53,39

AÇÃO : 4443 - CONCESSÃO DE SUBSÍDIO TEMPORÁRIO PARA AUXÍLIO HABITACIONAL

Ações de Acompanhamento Geral

Produto : AUXÍLIO CONCEDIDO

Unidade de Medida : AUXÍLIO

DETALHAMENTO DO PRODUTO: AUXÍLIO MENSAL CONCEDIDO À FAMÍLIA, POR TEMPO DETERMINADO, NO VALOR DEFINIDO PELA COHAB COM OU SEM CONTRAPARTIDA PELA FAMÍLIA, FAMÍLIAS E/OU INDIVÍDUOS EM SITUAÇÃO DE VULNERABILIDADE E RISCO SOCIAL

PÚBLICO ALVO: FAMÍLIAS E/OU INDIVÍDUOS EM SITUAÇÃO DE VULNERABILIDADE E RISCO SOCIAL

FINALIDADE: CONCEDER, EM CARATER EMERGENCIAL E TEMPORÁRIO, DE AUXÍLIO HABITACIONAL EVENTUAL, ATRAVÉS DE PROVISÃO SUPLEMENTAR E PROVISÓRIA ÀS FAMÍLIAS QUE SE ENCONTRAM EM SITUAÇÃO HABITACIONAL DE EMERGÊNCIA E DE VULNERABILIDADE TEMPORÁRIA.

Territórios	Físico			Orçamentário		
	Programado PPAG	Executado Jan/Dez	%	Programado PPAG	Executado Jan/Dez	%
Metropolitano	1	1	100,00	1.000,00	721.224,00	72.122,40
Total	1	1	100,00	1.000,00	721.224,00	72.122,40

SAÚDE E PROTEÇÃO SOCIAL

RELATÓRIO INSTITUCIONAL DE MONITORAMENTO - PROGRAMAS SOCIAIS
DEMONSTRATIVO DE EXECUÇÃO FÍSICA E FINANCEIRA - JAN A DEZ
SAÚDE E PROTEÇÃO SOCIAL

PROGRAMA : 018 - ASSISTÊNCIA HEMATOLÓGICA E HEMOTERÁPICA

Programa Unissetorial

UNIDADE RESPONSÁVEL : 2321 - FUNDAÇÃO CENTRO DE HEMATOLOGIA E HEMOTERAPIA DE MINAS GERAIS

OBJETIVO DO PROGRAMA : A FUNDAÇÃO CENTRO DE HEMATOLOGIA E HEMOTERAPIA DE MINAS GERAIS (HEMOMINAS) É A EXECUTORA DAS DIRETRIZES ESTABELECIDAS PELA POLÍTICA ESTADUAL DE SAÚDE EM RELAÇÃO À HEMOTERAPIA E HEMATOLOGIA, NO ESTADO DE MINAS GERAIS, SENDO, PORTANTO, A RESPONSÁVEL POR OFERTAR E COORDENAR A DISTRIBUIÇÃO DE HEMOCOMPONENTES E HEMODERIVADOS A REDE PÚBLICA E HOSPITAIS CONTRATANTES; REALIZAR ATENDIMENTO AMBULATORIAL COM EQUIPE MULTIDISCIPLINAR A PACIENTES PORTADORES DE COAGULOPATIAS E HEMOGLOBINOPATIAS; FORNECER BOLSAS DE PLASMA PARA PRODUÇÃO DE HEMODERIVADOS EM CONSONÂNCIA COM AS DIRETRIZES ESTABELECIDAS; REALIZAR TREINAMENTO DOS FUNCIONÁRIOS E EQUIPES DAS AGÊNCIAS TRANSFUSIONAIS DOS HOSPITAIS CONVENIADOS VISANDO MELHORIA CONTÍNUA E AMPLIAÇÃO DA COBERTURA DOS SERVIÇOS NAS RESPECTIVAS ÁREAS.

Territórios	Orçamentário		
	Programado PPAG	Executado Jan/Dez	%
Alto Jequitinhonha	1.683.080,00	1.489.866,59	88,52
Caparaó	5.316.716,00	5.137.776,94	96,63
Mata	12.225.919,00	13.476.160,85	110,23
Metropolitano	42.816.412,00	47.424.981,29	110,76
Mucuri	0,00	36.837,26	-
Multiterritorial	0,00	87.825,23	-
Noroeste	2.970.833,00	3.132.578,69	105,44
Norte	6.732.319,00	7.182.964,77	106,69
Oeste	6.597.480,00	6.783.112,79	102,81
Sudoeste	3.441.160,00	3.909.709,48	113,62
Sul	9.964.515,00	11.946.418,00	119,89
Triângulo Norte	9.817.026,00	10.884.479,46	110,87
Triângulo Sul	5.686.986,00	5.416.330,66	95,24
Vale do Aço	0,00	53.037,26	-
Vale do Rio Doce	4.371.975,00	3.926.325,65	89,81
Vertentes	4.858.996,00	2.738.491,68	56,36
Total	116.483.417,00	123.626.896,60	106,13

AÇÕES DO PROGRAMA POR UNIDADE ORÇAMENTÁRIA

2321 - FUNDAÇÃO CENTRO DE HEMATOLOGIA E HEMOTERAPIA DE MINAS GERAIS

AÇÃO : 2123 - CONSTRUÇÃO, AMPLIAÇÃO, ADEQUAÇÃO E MANUTENÇÃO DA INFRAESTRUTURA FÍSICA

Ação de Acompanhamento Geral

Produto : UNIDADE ADEQUADA

Unidade de Medida : UNIDADE

DETALHAMENTO DO PRODUTO: UNIDADE DA FUNDAÇÃO HEMOMINAS BENEFICIADA COM REFORMA, CONSTRUÇÃO, NOVOS EQUIPAMENTOS TÉCNICOS E DE INFORMÁTICA E COM NOVOS MOBILIÁRIOS PADRONIZADOS, TÉCNICOS E ADMINISTRATIVOS.

PÚBLICO ALVO: SERVIDORES, DOADORES, PACIENTES DO SUS ATENDIDOS NOS AMBULATÓRIOS DA FUNDAÇÃO HEMOMINAS

FINALIDADE: PROPORCIONAR AOS SERVIDORES AMBIENTES ADEQUADOS PARA PRESTAÇÃO DOS SERVIÇOS E PRODUÇÃO DE HEMOCOMPONENTES NO ATENDIMENTO DAS NECESSIDADES DOS DOADORES E DOS PACIENTES MINEIROS.

Territórios	Físico			Orçamentário		
	Programado PPAG	Executado Jan/Dez	%	Programado PPAG	Executado Jan/Dez	%
Alto Jequitinhonha	1	1	100,00	50.000,00	26.618,49	53,24
Caparaó	2	2	100,00	848.609,00	112.406,64	13,25
Mata	2	2	100,00	250.000,00	106.884,47	42,75
Metropolitano	3	5	166,67	300.000,00	7.790.039,66	2.596,68
Mucuri	0	1	-	0,00	36.837,26	-
Multiterritorial	0	0	-	0,00	87.825,23	-
Noroeste	1	1	100,00	175.000,00	40.629,74	23,22
Norte	1	1	100,00	200.000,00	89.914,66	44,96
Oeste	1	1	100,00	100.000,00	32.019,47	32,02
Sudoeste	1	1	100,00	175.000,00	1.389,45	0,79
Sul	2	4	200,00	1.800.567,00	149.010,05	8,28
Triângulo Norte	2	2	100,00	200.000,00	37.583,82	18,79
Triângulo Sul	2	1	50,00	300.000,00	40.190,97	13,40
Vale do Aço	0	1	-	0,00	53.037,26	-
Vale do Rio Doce	1	1	100,00	200.000,00	68.672,16	34,34
Vertentes	1	2	200,00	2.028.324,00	97.900,94	4,83
Total	20	26	130,00	6.627.500,00	8.770.960,27	132,34

RELATÓRIO INSTITUCIONAL DE MONITORAMENTO - PROGRAMAS SOCIAIS
DEMONSTRATIVO DE EXECUÇÃO FÍSICA E FINANCEIRA - JAN A DEZ
SAÚDE E PROTEÇÃO SOCIAL

AÇÃO : 4037 - DESENVOLVIMENTO DO PROGRAMA DE SANGUE E HEMODERIVADOS

Ação de Acompanhamento Geral

Produto : HEMOCOMPONENTE PRODUZIDO **Unidade de Medida : BOLSA**

DETALHAMENTO DO PRODUTO: HEMOCOMPONENTES: BOLSAS DE CONCENTRADO DE HEMÁCIAS, PLAQUETAS, PLASMA E CRIOPRECIPITADOS.

PÚBLICO ALVO: AGÊNCIAS, ASSISTÊNCIAS TRANSFUSIONAIS, HOSPITAIS CONTRATANTES, REDE PÚBLICA, AMBULATÓRIO PRÓPRIO E PACIENTES PORTADORES DE HEMOGLOBINOPATIAS E COAGULOPATIAS

FINALIDADE: ATENDER AS DIRETRIZES DO GOVERNO DO ESTADO, GARANTINDO A EXECUÇÃO DAS POLÍTICAS PÚBLICAS NA ÁREA DE HEMOTERAPIA E HEMATOLOGIA, OFERTANDO HEMOCOMPONENTES E HEMODERIVADOS DE QUALIDADE DENTRO DOS PARÂMETROS LEGAIS EXIGIDOS, ADEQUANDO À DEMANDA DA REDE PÚBLICA E CONTRATANTES. É FINALIDADE TAMBÉM, REALIZAR ATENDIMENTO EM AMBULATÓRIOS PRÓPRIOS E HOSPITALARES A PACIENTES PORTADORES DE COAGULOPATIAS E HEMOGLOBINOPATIAS, PROPORCIONANDO AO MESMO MELHOR QUALIDADE DE VIDA.

Territórios	Físico			Orçamentário		
	Programado PPAG	Executado Jan/Dez	%	Programado PPAG	Executado Jan/Dez	%
Alto Jequitinhonha	11.475	9.179	79,99	1.633.080,00	1.463.248,10	89,60
Caparaó	31.396	34.724	110,60	4.468.107,00	5.025.370,30	112,47
Mata	84.150	90.885	108,00	11.975.919,00	13.369.276,38	111,63
Metropolitano	280.775	278.489	99,19	39.958.924,00	38.331.669,72	95,93
Noroeste	19.645	21.810	111,02	2.795.833,00	3.091.948,95	110,59
Norte	45.900	49.865	108,64	6.532.319,00	7.093.050,11	108,58
Oeste	45.655	49.141	107,64	6.497.480,00	6.751.093,32	103,90
Sudoeste	22.950	27.408	119,42	3.266.160,00	3.908.320,03	119,66
Sul	57.365	83.010	144,70	8.163.948,00	11.797.407,95	144,51
Triângulo Norte	67.575	70.496	104,32	9.617.026,00	10.846.895,64	112,79
Triângulo Sul	37.852	37.636	99,43	5.386.986,00	5.376.139,69	99,80
Vale do Rio Doce	29.315	26.177	89,30	4.171.975,00	3.857.653,49	92,47
Vertentes	19.890	18.976	95,40	2.830.672,00	2.640.590,74	93,28
Total	753.943	797.796	105,82	107.298.429,00	113.552.664,42	105,83

AÇÃO : 4612 - CENTRO DE TECIDOS BIOLÓGICOS DE MINAS GERAIS - CETEBIO

Ações de Acompanhamento Intensivo

Produto : PRODUTO MÉDICO DE ORIGEM HUMANA **Unidade de Medida : UNIDADE**

DETALHAMENTO DO PRODUTO: PRODUTO MÉDICO DE ORIGEM HUMANA PROCESSADO PARA UTILIZAÇÃO EM TRANSPLANTES, PODENDO SER CÉLULAS PROGENITORAS HEMATOPOÉICAS, PELE, MEMBRANA AMNIÓTICA, TECIDOS MUSCULO ESQUELÉTICOS E CARDIOVASCULARES, IMPLANTES E PROCEDIMENTOS DE ALTA COMPLEXIDADE, NO ÂMBITO DO SISTEMA DE SAÚDE PÚBLICA DO ESTADO DE MINAS GERAIS. DISPONIBILIZAR PARA UTILIZAÇÃO TERAPÊUTICA EM DIVERSAS ESPECIALIDADES: HEMOTERAPIA, CIRURGIA PLÁSTICA, OFTALMOLOGIA, ORTOPEDIA, CIRURGIA CARDIOVASCULAR E NA ÁREA DE ODONTOLOGIA.

PÚBLICO ALVO: HOSPITAIS CREDENCIADOS DO SUS, ESTABELECIMENTOS DE SAÚDE CONVENIADOS À FUNDAÇÃO HEMOMINAS E PACIENTES

FINALIDADE: DISPONIBILIZAR PRODUTOS MÉDICOS DE ORIGEM HUMANA - CÉLULAS PROGENITORAS HEMATOPOÉICAS, PELE, MEMBRANA AMNIÓTICA, TECIDOS MUSCULO ESQUELÉTICOS E CARDIOVASCULARES - PARA UTILIZAÇÃO EM TRANSPLANTES, IMPLANTES E PROCEDIMENTOS DE ALTA COMPLEXIDADE, NO ÂMBITO DO SISTEMA DE SAÚDE PÚBLICA DO ESTADO DE MINAS GERAIS. DISPONIBILIZADOS PARA UTILIZAÇÃO TERAPÊUTICA EM DIVERSAS ESPECIALIDADES: HEMATOLOGIA, CIRURGIA PLÁSTICA, OFTALMOLOGIA, ORTOPEDIA E CIRURGIA CARDIOVASCULAR E NA ÁREA DE ODONTOLOGIA.

Territórios	Físico			Orçamentário		
	Programado PPAG	Executado Jan/Dez	%	Programado PPAG	Executado Jan/Dez	%
Metropolitano	264	354	134,09	2.557.488,00	1.303.271,91	50,96
Total	264	354	134,09	2.557.488,00	1.303.271,91	50,96

RELATÓRIO INSTITUCIONAL DE MONITORAMENTO - PROGRAMAS SOCIAIS
DEMONSTRATIVO DE EXECUÇÃO FÍSICA E FINANCEIRA - JAN A DEZ
SAÚDE E PROTEÇÃO SOCIAL

PROGRAMA : 022 - POLÍTICAS DE PROTEÇÃO DE DIREITOS HUMANOS

Programa Multissetorial

UNIDADE RESPONSÁVEL : 1651 - SECRETARIA DE ESTADO DE DIREITOS HUMANOS, PARTICIPAÇÃO SOCIAL E CIDADANIA

OBJETIVO DO PROGRAMA : PROMOVER PROTEÇÃO DE DIREITOS HUMANOS, POR MEIO DA PREVENÇÃO E REPARAÇÃO A VIOLAÇÕES DE DIREITOS HUMANOS, ESPECIALMENTE NO QUE SE REFERE A VÍTIMAS, TESTEMUNHAS, CRIANÇAS, ADOLESCENTES E DEFENSORES DE DIREITOS HUMANOS AMEAÇADOS DE MORTE OU EM GRAVE COAÇÃO, BEM COMO A INDENIZAÇÃO A VÍTIMAS DE PRÁTICAS DE TORTURA COMETIDAS POR AGENTES PÚBLICOS NO PERÍODO DA DITADURA MILITAR.

Territórios	Orçamentário		
	Programado PPAG	Executado Jan/Dez	%
Metropolitano	0,00	482.000,00	-
Multiterritorial	8.202.522,00	9.309.865,92	113,50
Total	8.202.522,00	9.791.865,92	119,38

AÇÕES DO PROGRAMA POR UNIDADE ORÇAMENTÁRIA

1651 - SECRETARIA DE ESTADO DE DIREITOS HUMANOS, PARTICIPAÇÃO SOCIAL E CIDADANIA

AÇÃO : 4043 - PROGRAMA DE PROTEÇÃO A CRIANÇAS E ADOLESCENTES AMEAÇADOS DE MORTE - PPCAAM

Ação de Acompanhamento Geral

Ação com meta física não cumulativa

Produto : PESSOA ATENDIDA / PROTEGIDA

Unidade de Medida : PESSOA

DETALHAMENTO DO PRODUTO: CRIANÇA OU ADOLESCENTE ATÉ 18 ANOS, OU ATÉ 21 SE EGRESSO DO SISTEMA SOCIOEDUCATIVO ACOMPANHADO OU NÃO DE SEU NÚCLEO FAMILIAR

PÚBLICO ALVO: PESSOAS AMEAÇADAS

FINALIDADE: PROTEGER CRIANÇA OU ADOLESCENTE AMEAÇADOS DE MORTE, OU ATÉ 21 SE EGRESSO DO SISTEMA SOCIOEDUCATIVO, ACOMPANHADOS OU NÃO DE SEU NÚCLEO FAMILIAR.

Territórios	Físico			Orçamentário		
	Programado PPAG	Executado Jan/Dez	%	Programado PPAG	Executado Jan/Dez	%
Multiterritorial	30	38	126,67	3.323.022,00	3.594.002,61	108,15
Total	30	38	126,67	3.323.022,00	3.594.002,61	108,15

AÇÃO : 4044 - PROGRAMA DE PROTEÇÃO A VÍTIMAS E TESTEMUNHAS AMEAÇADAS - PROVITA

Ação de Acompanhamento Geral

Ação com meta física não cumulativa

Produto : PESSOA ATENDIDA / PROTEGIDA

Unidade de Medida : PESSOA

DETALHAMENTO DO PRODUTO: TESTEMUNHAS, VÍTIMAS E RÉU COLABORADOR E SEU NÚCLEO FAMILIAR AMEAÇADO EM FUNÇÃO DE COLABORAÇÃO COM INVESTIGAÇÃO CRIMINAL OU PROCESSO PENAL

PÚBLICO ALVO: PESSOAS AMEAÇADAS

FINALIDADE: PROTEGER TESTEMUNHA, VÍTIMA OU RÉU COLABORADOR E SEUS NÚCLEOS FAMILIARES EM FUNÇÃO DE EXPOSIÇÃO À COAÇÃO OU GRAVE AMEAÇA CAUSADAS PELA COLABORAÇÃO COM INVESTIGAÇÃO CRIMINAL OU PROCESSO PENAL.

Territórios	Físico			Orçamentário		
	Programado PPAG	Executado Jan/Dez	%	Programado PPAG	Executado Jan/Dez	%
Multiterritorial	50	48	96,00	2.900.000,00	3.283.297,82	113,22
Total	50	48	96,00	2.900.000,00	3.283.297,82	113,22

RELATÓRIO INSTITUCIONAL DE MONITORAMENTO - PROGRAMAS SOCIAIS
DEMONSTRATIVO DE EXECUÇÃO FÍSICA E FINANCEIRA - JAN A DEZ
SAÚDE E PROTEÇÃO SOCIAL

AÇÃO : 4045 - PROGRAMA DE PROTEÇÃO AOS DEFENSORES DE DIREITOS HUMANOS - PPDDH

Ação de Acompanhamento Geral

Ação com meta física não cumulativa

Produto : PESSOA ATENDIDA / PROTEGIDA **Unidade de Medida : PESSOA**

DETALHAMENTO DO PRODUTO: DEFENSOR DE DIREITOS HUMANOS AMEAÇADO EM FUNÇÃO DE SUA ATUAÇÃO EM DEFESA DE DIREITOS HUMANOS

PÚBLICO ALVO: PESSOAS AMEAÇADAS

FINALIDADE: PROMOVER A PROTEÇÃO A DEFENSOR OU DEFENSORA DE DIREITOS HUMANOS AMEAÇADO EM FUNÇÃO DE SUA ATUAÇÃO EM DEFESA DE DIREITOS HUMANOS

Territórios	Físico			Orçamentário		
	Programado PPAG	Executado Jan/Dez	%	Programado PPAG	Executado Jan/Dez	%
Multiterritorial	46	66	143,48	878.500,00	1.116.712,99	127,12
Total	46	66	143,48	878.500,00	1.116.712,99	127,12

AÇÃO : 4047 - INDENIZAÇÕES A VÍTIMAS DE VIOLAÇÃO DE DIREITOS HUMANOS

Ação de Acompanhamento Geral

Produto : PESSOA BENEFICIADA **Unidade de Medida : PESSOA**

DETALHAMENTO DO PRODUTO: PESSOA BENEFICIADA COM PAGAMENTO DE INDENIZAÇÃO A PARTIR DO DEFERIMENTO PELA COMISSÃO ESTADUAL DE INDENIZAÇÃO ÀS VÍTIMAS.

PÚBLICO ALVO: VÍTIMAS DE VIOLAÇÃO DOS DIREITOS HUMANOS

FINALIDADE: REALIZAR REPARAÇÃO PECUNIÁRIA, POR MEIO DE PAGAMENTO DE INDENIZAÇÕES, ÀS VÍTIMAS DE VIOLAÇÃO DE DIREITOS HUMANOS, COMO TORTURA PRATICADA POR AGENTES DO ESTADO.

Territórios	Físico			Orçamentário		
	Programado PPAG	Executado Jan/Dez	%	Programado PPAG	Executado Jan/Dez	%
Multiterritorial	1	0	0,00	1.000,00	0,00	0,00
Total	1	0	0,00	1.000,00	0,00	0,00

AÇÃO : 4206 - ENFRENTAMENTO À VIOLÊNCIA CONTRA A MULHER

Ação de Acompanhamento Geral

Produto : PESSOA ATENDIDA / PROTEGIDA **Unidade de Medida : PESSOA**

DETALHAMENTO DO PRODUTO: AÇÃO NOVA REFERENTE À EMENDA 173.

PÚBLICO ALVO: MULHERES VÍTIMAS DE VIOLÊNCIA

FINALIDADE: PROMOVER AÇÕES DE ENFRENTAMENTO A TODAS AS FORMAS DE VIOLÊNCIA CONTRA AS MULHERES DO CAMPO E DA CIDADE

Territórios	Físico			Orçamentário		
	Programado PPAG	Executado Jan/Dez	%	Programado PPAG	Executado Jan/Dez	%
Metropolitano	0	0	-	0,00	482.000,00	-
Multiterritorial	400	0	0,00	900.000,00	1.115.852,50	123,98
Total	400	0	0,00	900.000,00	1.597.852,50	177,54

RELATÓRIO INSTITUCIONAL DE MONITORAMENTO - PROGRAMAS SOCIAIS
DEMONSTRATIVO DE EXECUÇÃO FÍSICA E FINANCEIRA - JAN A DEZ
SAÚDE E PROTEÇÃO SOCIAL

AÇÃO : 4232 - ATENÇÃO AO IMIGRANTE E ENFRENTAMENTO AO TRÁFICO DE PESSOAS E TRABALHO ESCRAVO

Ação de Acompanhamento Geral

Produto : AÇÃO EXECUTADA **Unidade de Medida : AÇÃO**

DETALHAMENTO DO PRODUTO: AÇÃO NOVA REFERENTE À EMENDA 171.

PÚBLICO ALVO: VÍTIMAS DE VIOLAÇÃO DOS DIREITOS HUMANOS

FINALIDADE: FOMENTAR AS AÇÕES DE ATENÇÃO AOS DIREITOS VIOLADOS EM DECORRÊNCIA DE FLUXOS MIGRATÓRIOS, BEM COMO DE ENFRENTAMENTO AO TRÁFICO DE PESSOAS E TRABALHO ESCRAVO, INCLUSIVE O INFANTIL, NO ÂMBITO DO PROGRAMA DE ENFRENTAMENTO AO TRÁFICO DE PESSOAS E DO COMITÊ INTERINSTITUCIONAL DE ENFRENTAMENTO AO TRÁFICO DE PESSOAS.

Territórios	Físico			Orçamentário		
	Programado PPAG	Executado Jan/Dez	%	Programado PPAG	Executado Jan/Dez	%
Multiterritorial	1	0	0,00	100.000,00	100.000,00	100,00
Total	1	0	0,00	100.000,00	100.000,00	100,00

AÇÃO : 4280 - PROTEÇÃO EMERGENCIAL ÀS PESSOAS AMEAÇADAS

Ação de Acompanhamento Geral

Produto : PESSOA ATENDIDA / PROTEGIDA **Unidade de Medida : PESSOA**

DETALHAMENTO DO PRODUTO: AÇÃO NOVA REFERENTE À EMENDA 170.

PÚBLICO ALVO: PESSOAS AMEAÇADAS

FINALIDADE: GARANTIR ATENDIMENTO EMERGENCIAL ÀS PESSOAS EM SITUAÇÃO DE AMEAÇA TAIS COMO: POPULAÇÃO EM SITUAÇÃO DE RUA, JOVENS, TRAVESTIS E TRANSEXUAIS, MULHERES EM SITUAÇÃO DE VIOLÊNCIA, DENTRE OUTROS PÚBLICOS.

Territórios	Físico			Orçamentário		
	Programado PPAG	Executado Jan/Dez	%	Programado PPAG	Executado Jan/Dez	%
Multiterritorial	1	0	0,00	100.000,00	100.000,00	100,00
Total	1	0	0,00	100.000,00	100.000,00	100,00

PROGRAMA : 030 - VIGILÂNCIA LABORATORIAL EM SAÚDE PÚBLICA

Programa Unissetorial

UNIDADE RESPONSÁVEL : 2261 - FUNDAÇÃO EZEQUIEL DIAS

OBJETIVO DO PROGRAMA : PROMOVER AÇÕES DE VIGILÂNCIA LABORATORIAL EM SAÚDE PÚBLICA COM BASE NA ANÁLISE PERMANENTE DOS CENÁRIOS EPIDEMIOLÓGICO, AMBIENTAL, SANITÁRIO E DA SAÚDE DO TRABALHADOR, VISANDO AÇÕES DE PREVENÇÃO, TRATAMENTO E CONTROLE DE RISCOS E DANOS À SAÚDE DA POPULAÇÃO, O QUE INCLUI TANTO A ABORDAGEM INDIVIDUAL COMO COLETIVA.

Territórios	Orçamentário		
	Programado PPAG	Executado Jan/Dez	%
Metropolitano	10.000.000,00	6.384.524,00	63,85
Multiterritorial	30.000,00	0,00	0,00
Total	10.030.000,00	6.384.524,00	63,65

AÇÕES DO PROGRAMA POR UNIDADE ORÇAMENTÁRIA

2261 - FUNDAÇÃO EZEQUIEL DIAS

AÇÃO : 4054 - ATENDIMENTO DAS DEMANDAS ESPONTÂNEAS E PACTUADAS DE ANÁLISES LABORATORIAIS DE INTERESSE DA SAÚDE PÚBLICA

Ações de Acompanhamento Intensivo

Produto : ANÁLISES LABORATORIAIS REALIZADAS

Unidade de Medida : UNIDADE

DETALHAMENTO DO PRODUTO: RESULTADOS DE ANÁLISES LABORATORIAIS EXPRESSOS COM EXATIDÃO, CLAREZA, OBJETIVIDADE, OBTIDOS A PARTIR DE METODOLOGIAS ANALÍTICAS ESPECÍFICAS E APROPRIADAS ATENDENDO AOS REQUISITOS DE GARANTIA DA QUALIDADE DOS RESULTADOS. OS RESULTADOS DAS ANÁLISES EVIDENCIAM AS CONDIÇÕES DA AMOSTRA E DA SAÚDE DO PACIENTE, POSSUEM TODA A INFORMAÇÃO SOLICITADA PELAS VIGILÂNCIAS, NECESSÁRIAS À INTERPRETAÇÃO DOS RESULTADOS E A MELHOR TOMADA DE DECISÃO, DENTRO DAS NORMAS E LEGISLAÇÃO PERTINENTE. A QUANTIDADE DE ANÁLISES REALIZADAS PODE VARIAR EM FUNÇÃO DAS DEMANDAS ESPONTÂNEAS E PACTUADAS COM A VIGILÂNCIA EM SAÚDE, DA OCORRÊNCIA OU NÃO DAS DOENÇAS E AGRAVOS.

PÚBLICO ALVO: POPULAÇÃO MINEIRA

FINALIDADE: SUBSIDIAR AS TOMADAS DE DECISÕES NA PREVENÇÃO, TRATAMENTO E CONTROLE DE RISCOS E DANOS À SAÚDE DA POPULAÇÃO POR MEIO DAS INFORMAÇÕES GERADAS PELAS ANÁLISES LABORATORIAIS PARA O DIAGNÓSTICO DE DOENÇAS E AGRAVOS DE INTERESSE DA SAÚDE PÚBLICA, O MONITORAMENTO DA QUALIDADE DOS PRODUTOS SUJEITOS AO CONTROLE SANITÁRIO, QUALIDADE DA ÁGUA PARA CONSUMO HUMANO E DA SAÚDE DO TRABALHADOR.

Territórios	Físico			Orçamentário		
	Programado PPAG	Executado Jan/Dez	%	Programado PPAG	Executado Jan/Dez	%
Metropolitano	460.000	564.791	122,78	10.000.000,00	6.381.336,45	63,81
Total	460.000	564.791	122,78	10.000.000,00	6.381.336,45	63,81

AÇÃO : 4352 - FORTALECIMENTO DA REDE DE LABORATÓRIOS DE SAÚDE PÚBLICA

Ação de Acompanhamento Geral

Produto : ATIVIDADE DESENVOLVIDA

Unidade de Medida : ATIVIDADE

DETALHAMENTO DO PRODUTO: O PRODUTO ESTÁ RELACIONADO COM O NÚMERO DE CAPACITAÇÕES E SUPERVISÕES PREVISTAS PARA SEREM DESENVOLVIDAS NOS LABORATÓRIOS DA REDE DE SAÚDE PÚBLICA..

PÚBLICO ALVO: LABORATÓRIOS DE SAÚDE PÚBLICA

FINALIDADE: FORTALECER OS LABORATÓRIOS QUE COMPÕEM A REDE ESTADUAL DE LABORATÓRIOS DE SAÚDE PÚBLICA - RELSP/MG PARA PROPICIAR A DESCENTRALIZAÇÃO COM QUALIDADE E SEGURANÇA DAS ANÁLISES LABORATORIAIS DE BAIXA COMPLEXIDADE.

Territórios	Físico			Orçamentário		
	Programado PPAG	Executado Jan/Dez	%	Programado PPAG	Executado Jan/Dez	%
Metropolitano	0	8	-	0,00	3.187,55	-
Multiterritorial	10	0	0,00	30.000,00	0,00	0,00
Total	10	8	80,00	30.000,00	3.187,55	10,63

RELATÓRIO INSTITUCIONAL DE MONITORAMENTO - PROGRAMAS SOCIAIS
DEMONSTRATIVO DE EXECUÇÃO FÍSICA E FINANCEIRA - JAN A DEZ
SAÚDE E PROTEÇÃO SOCIAL

PROGRAMA : 036 - PROMOÇÃO DA CIDADANIA E PARTICIPAÇÃO SOCIAL

Programa Multissetorial

UNIDADE RESPONSÁVEL : 1651 - SECRETARIA DE ESTADO DE DIREITOS HUMANOS, PARTICIPAÇÃO SOCIAL E CIDADANIA

OBJETIVO DO PROGRAMA : MOBILIZAR, PROMOVER E ARTICULAR POLÍTICAS PÚBLICAS DE PROMOÇÃO DE DIREITOS HUMANOS E CIDADANIA, PROPICIANDO AOS CIDADÃOS O ACESSO AOS SEUS DIREITOS E A PARTICIPAÇÃO SOCIAL.

Territórios	Orçamentário		
	Programado PPAG	Executado Jan/Dez	%
Alto Jequitinhonha	3.000,00	26.219,20	873,97
Caparaó	3.000,00	8.934,50	297,82
Central	12.000,00	1.012,00	8,43
Mata	288.000,00	447.715,19	155,46
Médio e Baixo Jequitinhonha	3.000,00	41.590,60	1.386,35
Metropolitano	2.466.728,00	6.123.957,55	248,26
Mucuri	503.000,00	341.180,16	67,83
Multiterritorial	9.306.150,00	3.989.519,08	42,87
Noroeste	3.000,00	8.996,27	299,88
Norte	503.000,00	270.969,13	53,87
Oeste	3.000,00	278.248,59	9.274,95
Sudoeste	3.000,00	0,00	0,00
Sul	3.000,00	422.222,00	14.074,07
Triângulo Norte	673.000,00	155.274,13	23,07
Triângulo Sul	3.000,00	23.220,76	774,03
Vale do Aço	3.000,00	10.920,00	364,00
Vale do Rio Doce	3.000,00	3.036,00	101,20
Vertentes	3.000,00	238.714,50	7.957,15
Total	13.784.878,00	12.391.729,66	89,89

AÇÕES DO PROGRAMA POR UNIDADE ORÇAMENTÁRIA

1491 - SECRETARIA DE ESTADO DE GOVERNO

AÇÃO : 2146 - PROMOÇÃO DO DIREITO DO CONSUMIDOR

Ação de Acompanhamento Geral

Ação com meta física não cumulativa

Produto : RELATÓRIO DE ACOMPANHAMENTO ELABORADO

Unidade de Medida : UNIDADE

DETALHAMENTO DO PRODUTO: AÇÃO EDUCACIONAL, SENDO QUE SERÁ CONSIDERADA AÇÃO EDUCACIONAL: CURSOS, PALESTRAS, EVENTOS DE DIVULGAÇÃO, DISTRIBUIÇÃO DE MATERIAIS INFORMATIVOS. ELABORAÇÃO DE UM RELATÓRIO CONTENDO O DETALHAMENTO DE TODAS AS ATIVIDADES EXECUTADAS, DEMONSTRANDO O DESENVOLVIMENTO AO LONGO DO ANO.

PÚBLICO ALVO: CONSUMIDORES DO ESTADO DE MINAS GERAIS

FINALIDADE: FORTALECER AÇÕES DE EDUCAÇÃO QUE VISEM CONSUMO CONSCIENTE E SUSTENTÁVEL

Territórios	Físico			Orçamentário		
	Programado PPAG	Executado Jan/Dez	%	Programado PPAG	Executado Jan/Dez	%
Metropolitano	1	0	0,00	1.000,00	0,00	0,00
Total	1	0	0,00	1.000,00	0,00	0,00

RELATÓRIO INSTITUCIONAL DE MONITORAMENTO - PROGRAMAS SOCIAIS
DEMONSTRATIVO DE EXECUÇÃO FÍSICA E FINANCEIRA - JAN A DEZ
SAÚDE E PROTEÇÃO SOCIAL

1651 - SECRETARIA DE ESTADO DE DIREITOS HUMANOS, PARTICIPAÇÃO SOCIAL E CIDADANIA

AÇÃO : 4145 - APOIO AOS CONSELHOS TUTELARES E CONSELHOS MUNICIPAIS DE DIREITOS HUMANOS

Ação de Acompanhamento Geral

Produto : CONSELHO APOIADO Unidade de Medida : CONSELHO

DETALHAMENTO DO PRODUTO: CONSELHO TUTELAR E CONSELHOS MUNICIPAIS APOIADOS

PÚBLICO ALVO: CONSELHOS E INSTITUIÇÕES LOCAIS/MUNICIPAIS

FINALIDADE: DESTINAR EQUIPAMENTOS PARA OS CONSELHOS TUTELARES E PARA OS CONSELHOS MUNICIPAIS DE DIREITOS DA CRIANÇA E DO ADOLESCENTE, DO IDOSO, DA PESSOA COM DEFICIÊNCIA, DA JUVENTUDE, DA MULHER, DA IGUALDADE RACIAL E DA DIVERSIDADE SEXUAL, PROPICIANDO MAIOR EFETIVIDADE NO CUMPRIMENTO DAS FUNÇÕES REGIMENTAIS DESSES CONSELHOS.

Territórios	Físico			Orçamentário		
	Programado PPAG	Executado Jan/Dez	%	Programado PPAG	Executado Jan/Dez	%
Multiterritorial	1	0	0,00	1.000,00	0,00	0,00
Total	1	0	0,00	1.000,00	0,00	0,00

AÇÃO : 4229 - FORMAÇÃO PERMANENTE DE CONSELHEIROS DE DIREITOS

Ação de Acompanhamento Geral

Produto : ENCONTRO REALIZADO Unidade de Medida : ENCONTRO

DETALHAMENTO DO PRODUTO: AÇÃO NOVA REFERENTE À EMENDA 123.

PÚBLICO ALVO: CONSELHEIROS

FINALIDADE: FORMAÇÃO DE CONSELHEIROS DE DIREITOS EM ÁREAS COMO EDUCAÇÃO E DIREITOS HUMANOS, PROPORCIONANDO AÇÕES MAIS EFICIENTES NOS CONSELHOS.

Territórios	Físico			Orçamentário		
	Programado PPAG	Executado Jan/Dez	%	Programado PPAG	Executado Jan/Dez	%
Multiterritorial	1	0	0,00	1.000,00	0,00	0,00
Total	1	0	0,00	1.000,00	0,00	0,00

RELATÓRIO INSTITUCIONAL DE MONITORAMENTO - PROGRAMAS SOCIAIS
DEMONSTRATIVO DE EXECUÇÃO FÍSICA E FINANCEIRA - JAN A DEZ
SAÚDE E PROTEÇÃO SOCIAL

AÇÃO : 4249 - AÇÕES AFIRMATIVAS PARA POVOS E COMUNIDADES TRADICIONAIS

Ação de Acompanhamento Geral

Produto : POVOS E COMUNIDADES TRADICIONAIS BENEFICIADOS

Unidade de Medida : COMUNIDADE

DETALHAMENTO DO PRODUTO: AÇÃO NOVA REFERENTE À EMENDA 127.

PÚBLICO ALVO: POVOS E COMUNIDADES TRADICIONAIS DE MINAS GERAIS

FINALIDADE: PROMOVER AÇÕES AFIRMATIVAS PARA O EMPODERAMENTO DOS POVOS E COMUNIDADES TRADICIONAIS, POR MEIO DA PROMOÇÃO DA AUTOIDENTIFICAÇÃO E DO RECONHECIMENTO DE SEUS DIREITOS, BEM COMO DA FORMAÇÃO PARA O EMPREENDEDORISMO, NA PERSPECTIVA DA SUSTENTABILIDADE SOCIOECONÔMICA E AMBIENTAL

Territórios	Físico			Orçamentário		
	Programado PPAG	Executado Jan/Dez	%	Programado PPAG	Executado Jan/Dez	%
Alto Jequitinhonha	0	7	-	0,00	7.084,00	-
Caparaó	0	8	-	0,00	8.096,00	-
Central	0	1	-	0,00	1.012,00	-
Mata	0	3	-	0,00	3.036,00	-
Médio e Baixo Jequitinhonha	0	12	-	0,00	12.144,00	-
Metropolitano	0	10	-	0,00	10.140,00	-
Mucuri	0	4	-	0,00	4.048,00	-
Multiterritorial	14	0	0,00	200.000,00	0,00	0,00
Noroeste	0	1	-	0,00	1.012,00	-
Norte	0	11	-	0,00	11.132,00	-
Oeste	0	3	-	0,00	3.036,00	-
Vale do Aço	0	1	-	0,00	1.012,00	-
Vale do Rio Doce	0	3	-	0,00	3.036,00	-
Vertentes	0	1	-	0,00	1.012,00	-
Total	14	65	464,29	200.000,00	65.800,00	32,90

AÇÃO : 4251 - ENFRENTAMENTO AO RACISMO

Ação de Acompanhamento Geral

Produto : PESSOA CAPACITADA

Unidade de Medida : PESSOA

DETALHAMENTO DO PRODUTO: AÇÃO NOVA REFERENTE À EMENDA 128.

PÚBLICO ALVO: POPULAÇÃO

FINALIDADE: PROMOVER O EMPODERAMENTO DE MULHERES E JOVENS NEGROS, POR MEIO DO RECONHECIMENTO DE SEUS DIREITOS E DA FORMAÇÃO PARA O EMPREENDEDORISMO, NA PERSPECTIVA DA SUSTENTABILIDADE SOCIOECONÔMICA E AMBIENTAL.

Territórios	Físico			Orçamentário		
	Programado PPAG	Executado Jan/Dez	%	Programado PPAG	Executado Jan/Dez	%
Metropolitano	0	0	-	0,00	240.000,00	-
Multiterritorial	80	0	0,00	240.000,00	0,00	0,00
Total	80	0	0,00	240.000,00	240.000,00	100,00

RELATÓRIO INSTITUCIONAL DE MONITORAMENTO - PROGRAMAS SOCIAIS
DEMONSTRATIVO DE EXECUÇÃO FÍSICA E FINANCEIRA - JAN A DEZ
SAÚDE E PROTEÇÃO SOCIAL

AÇÃO : 4293 - PROMOÇÃO DOS DIREITOS HUMANOS E CIDADANIA LGBT - MINAS SEM LGBTFOBIA

Ação de Acompanhamento Geral

Produto : PROGRAMA IMPLEMENTADO **Unidade de Medida : PROGRAMA**

DETALHAMENTO DO PRODUTO: AÇÃO NOVA REFERENTE À EMENDA 129.

PÚBLICO ALVO: POPULAÇÃO

FINALIDADE: REALIZAR AÇÕES DE PROMOÇÃO DOS DIREITOS HUMANOS E CIDADANIA LGBT, PROMOVENDO O COMBATE À DISCRIMINAÇÃO DA POPULAÇÃO LGBT.

Territórios	Físico			Orçamentário		
	Programado PPAG	Executado Jan/Dez	%	Programado PPAG	Executado Jan/Dez	%
Multiterritorial	1	0	0,00	400.000,00	399.999,50	100,00
Total	1	0	0,00	400.000,00	399.999,50	100,00

AÇÃO : 4295 - PROMOÇÃO DA AUTONOMIA DAS MULHERES

Ação de Acompanhamento Geral

Produto : PESSOA ATENDIDA **Unidade de Medida : PESSOA**

DETALHAMENTO DO PRODUTO: AÇÃO NOVA REFERENTE À EMENDA 130.

PÚBLICO ALVO: MULHERES DO ESTADO DE MINAS GERAIS

FINALIDADE: DESENVOLVER AÇÕES QUE GARANTAM A PROMOÇÃO DOS DIREITOS HUMANOS E A AUTONOMIA DAS MULHERES DO CAMPO E DA CIDADE.

Territórios	Físico			Orçamentário		
	Programado PPAG	Executado Jan/Dez	%	Programado PPAG	Executado Jan/Dez	%
Alto Jequitinhonha	0	33	-	0,00	18.195,20	-
Médio e Baixo Jequitinhonha	0	45	-	0,00	28.426,60	-
Metropolitano	0	222	-	0,00	489.538,83	-
Multiterritorial	100	0	0,00	320.000,00	425.318,76	132,91
Noroeste	0	12	-	0,00	7.984,27	-
Norte	0	12	-	0,00	6.847,58	-
Sul	0	33	-	0,00	22.222,00	-
Triângulo Norte	0	15	-	0,00	9.098,00	-
Triângulo Sul	0	34	-	0,00	21.628,62	-
Vale do Aço	0	13	-	0,00	8.553,00	-
Vertentes	0	12	-	0,00	7.985,00	-
Total	100	431	431,00	320.000,00	1.045.797,86	326,81

RELATÓRIO INSTITUCIONAL DE MONITORAMENTO - PROGRAMAS SOCIAIS
DEMONSTRATIVO DE EXECUÇÃO FÍSICA E FINANCEIRA - JAN A DEZ
SAÚDE E PROTEÇÃO SOCIAL

AÇÃO : 4540 - PREVENÇÃO E MEDIAÇÃO DE CONFLITOS

Ação de Acompanhamento Geral

Ação com meta física não cumulativa

Produto : CONFLITO INTERMEDIADO

Unidade de Medida : CONFLITO

DETALHAMENTO DO PRODUTO: CONFLITOS RESOLVIDOS PACIFICAMENTE, SEM NECESSIDADE DE EMPREGO DA FORÇA.

PÚBLICO ALVO: POPULAÇÃO DAS COMUNIDADES RURAIS E URBANAS

FINALIDADE: GARANTIR QUE OS DIREITOS HUMANOS SEJAM DEFENDIDOS E PRESERVADOS POR MEIO DA PRESENÇA ATIVA DO ESTADO NOS CONFLITOS SOCIAIS, ECONÔMICOS, DE GÊNERO, RAÇA E GERAÇÃO PROTAGONIZADOS POR ENTES PÚBLICOS OU SOCIEDADE CIVIL, SEJAM ESTES NO MEIO URBANO OU RURAL.

Territórios	Físico			Orçamentário		
	Programado PPAG	Executado Jan/Dez	%	Programado PPAG	Executado Jan/Dez	%
Alto Jequitinhonha	1	0	0,00	3.000,00	940,00	31,33
Caparaó	1	0	0,00	3.000,00	838,50	27,95
Central	8	0	0,00	12.000,00	0,00	0,00
Mata	1	0	0,00	3.000,00	0,00	0,00
Médio e Baixo Jequitinhonha	1	0	0,00	3.000,00	1.020,00	34,00
Metropolitano	1	4	400,00	3.000,00	742,50	24,75
Mucuri	1	0	0,00	3.000,00	0,00	0,00
Multiterritorial	0	0	-	0,00	7.243,26	-
Noroeste	1	1	100,00	3.000,00	0,00	0,00
Norte	1	2	200,00	3.000,00	2.989,55	99,65
Oeste	1	1	100,00	3.000,00	37,50	1,25
Sudoeste	1	0	0,00	3.000,00	0,00	0,00
Sul	1	2	200,00	3.000,00	0,00	0,00
Triângulo Norte	1	5	500,00	3.000,00	2.953,74	98,46
Triângulo Sul	1	4	400,00	3.000,00	1.592,14	53,07
Vale do Aço	1	1	100,00	3.000,00	1.355,00	45,17
Vale do Rio Doce	1	0	0,00	3.000,00	0,00	0,00
Vertentes	1	0	0,00	3.000,00	187,50	6,25
Total	24	20	83,33	60.000,00	19.899,69	33,17

AÇÃO : 4544 - OPERACIONALIZAÇÃO DA CASA DE DIREITOS HUMANOS

Ação de Acompanhamento Geral

Ação com meta física não cumulativa

Produto : UNIDADE IMPLANTADA/MANTIDA

Unidade de Medida : UNIDADE

DETALHAMENTO DO PRODUTO: A CASA DE DIREITOS HUMANOS É UM ÓRGÃO DO PODER EXECUTIVO VINCULADO À SECRETARIA DE ESTADO DE DIREITOS HUMANOS, PARTICIPAÇÃO SOCIAL E CIDADANIA (SEDPAC) QUE TEM COMO OBJETIVO INTEGRAR DIVERSOS ÓRGÃOS NA PRESTAÇÃO DE SERVIÇOS RELACIONADOS À PROMOÇÃO, PROTEÇÃO E DEFESA DE DIREITOS HUMANOS.

PÚBLICO ALVO: POPULAÇÃO MINEIRA

FINALIDADE: MANTER A ESTRUTURA DA CASA DE DIREITOS HUMANOS, COM VISTAS A POSSIBILITAR A PROMOÇÃO, PROTEÇÃO E DEFESA DOS DIREITOS HUMANOS, PROMOVENDO A IGUALDADE E GARANTINDO A DIGNIDADE.

Territórios	Físico			Orçamentário		
	Programado PPAG	Executado Jan/Dez	%	Programado PPAG	Executado Jan/Dez	%
Metropolitano	1	1	100,00	1.792.728,00	1.490.495,83	83,14
Total	1	1	100,00	1.792.728,00	1.490.495,83	83,14

RELATÓRIO INSTITUCIONAL DE MONITORAMENTO - PROGRAMAS SOCIAIS
DEMONSTRATIVO DE EXECUÇÃO FÍSICA E FINANCEIRA - JAN A DEZ
SAÚDE E PROTEÇÃO SOCIAL

AÇÃO : 4545 - OPERACIONALIZAÇÃO DAS CENTRAIS DE INTERPRETAÇÃO DE LIBRAS

Ação de Acompanhamento Geral

Ação com meta física não cumulativa

Produto : SERVIÇO IMPLANTADO E MANTIDO **Unidade de Medida : SERVIÇO**

DETALHAMENTO DO PRODUTO: ATENDIMENTO REALIZADO AOS SURDOS, PESSOAS COM DEFICIÊNCIA AUDITIVA POR MEIO DE SERVIÇOS DE TRADUÇÃO E INTERPRETAÇÃO.

PÚBLICO ALVO: PESSOAS COM DEFICIÊNCIAS OU INCAPACIDADES

FINALIDADE: GARANTIR A INCLUSÃO SOCIAL DOS SURDOS E PESSOAS COM DEFICIÊNCIA AUDITIVA POR MEIO DAS CENTRAIS DE INTERPRETAÇÃO DE LIBRAS.

Territórios	Físico			Orçamentário		
	Programado PPAG	Executado Jan/Dez	%	Programado PPAG	Executado Jan/Dez	%
Mata	1	1	100,00	160.000,00	75.988,41	47,49
Metropolitano	1	1	100,00	170.000,00	139.837,33	82,26
Triângulo Norte	1	1	100,00	170.000,00	143.222,39	84,25
Total	3	3	100,00	500.000,00	359.048,13	71,81

AÇÃO : 4547 - IMPLEMENTAÇÃO DOS CENTROS DE REFERÊNCIA EM DIREITOS HUMANOS

Ações de Acompanhamento Intensivo

Ação com meta física não cumulativa

Produto : CENTRO DE REFERÊNCIA IMPLANTADO/MANTIDO **Unidade de Medida : CENTRO DE REFERÊNCIA**

DETALHAMENTO DO PRODUTO: O PRODUTO CONSISTE NOS CENTROS DE REFERÊNCIA EM DIREITOS HUMANOS IMPLANTADOS E PRESTANDO OS SERVIÇOS PREVISTOS EM SEU ESCOPO, QUAIS SEJAM: INFORMAÇÕES SOBRE DIREITOS E SERVIÇOS; ATENDIMENTO JURÍDICO, SOCIAL E PSICOLÓGICO; CAPACITAÇÃO EM DIREITOS HUMANOS; PRODUÇÃO DE CONHECIMENTO; MEDIAÇÃO DE CONFLITOS; ARTICULAÇÃO DOS DIVERSOS ATORES PÚBLICOS E DOS MOVIMENTOS SOCIAIS NA CONSTRUÇÃO DE UMA REDE QUE PERMITIRÁ TROCAS DE EXPERIÊNCIAS E CONHECIMENTOS.

PÚBLICO ALVO: POPULAÇÃO MINEIRA

FINALIDADE: IMPLEMENTAR E MANTER EM FUNCIONAMENTO CENTROS DE REFERÊNCIA EM DIREITOS HUMANOS

Territórios	Físico			Orçamentário		
	Programado PPAG	Executado Jan/Dez	%	Programado PPAG	Executado Jan/Dez	%
Mata	1	1	100,00	125.000,00	316.715,78	253,37
Metropolitano	1	0	0,00	500.000,00	0,00	0,00
Mucuri	1	0	0,00	500.000,00	337.132,16	67,43
Multiterritorial	1	0	0,00	400.000,00	324.308,06	81,08
Norte	1	0	0,00	500.000,00	250.000,00	50,00
Sul	0	0	-	0,00	400.000,00	-
Triângulo Norte	1	0	0,00	500.000,00	0,00	0,00
Total	6	1	16,67	2.525.000,00	1.628.156,00	64,48

AÇÃO : 4548 - PROMOÇÃO, PROTEÇÃO E DEFESA DOS DIREITOS HUMANOS E PARTICIPAÇÃO SOCIAL

Ação de Acompanhamento Geral

Produto : AÇÃO REALIZADA **Unidade de Medida : AÇÃO**

DETALHAMENTO DO PRODUTO: ELABORAÇÃO DE PLANOS, REALIZAÇÃO DE SEMINÁRIOS, CONFERÊNCIAS, CAMPANHAS, CAPACITAÇÃO, MANUTENÇÃO DE EQUIPAMENTOS PÚBLICOS, MANUTENÇÃO DE ABRIGO PROVISÓRIO E EMERGENCIAL DE MULHERES VÍTIMAS DE VIOLÊNCIA, FINANCIAMENTO DE COMITÊS E OUTROS PROJETOS DE PROMOÇÃO, PROTEÇÃO E DEFESA DE DIREITOS.

PÚBLICO ALVO: POPULAÇÃO MINEIRA

FINALIDADE: REALIZAR AÇÕES DE PROMOÇÃO, PROTEÇÃO E DEFESA DE DIREITOS HUMANOS, PROMOVENDO O ACESSO AOS DIREITOS E A PARTICIPAÇÃO SOCIAL.

Territórios	Físico			Orçamentário		
	Programado PPAG	Executado Jan/Dez	%	Programado PPAG	Executado Jan/Dez	%
Mata	0	1	-	0,00	51.975,00	-
Metropolitano	0	16	-	0,00	1.685.946,73	-
Multiterritorial	5	8	160,00	2.324.625,00	2.045.104,82	87,98
Total	5	25	500,00	2.324.625,00	3.783.026,55	162,74

RELATÓRIO INSTITUCIONAL DE MONITORAMENTO - PROGRAMAS SOCIAIS
DEMONSTRATIVO DE EXECUÇÃO FÍSICA E FINANCEIRA - JAN A DEZ
SAÚDE E PROTEÇÃO SOCIAL

AÇÃO : 4624 - OPERACIONALIZAÇÃO DOS CONSELHOS ESTADUAIS DE DIREITOS HUMANOS

Ação de Acompanhamento Geral

Ação com meta física não cumulativa

Produto : CONSELHO APOIADO **Unidade de Medida : CONSELHO**

DETALHAMENTO DO PRODUTO: CONSELHO ESTADUAL APOIADO COMO INSTÂNCIA DE FORMULAÇÃO DE POLÍTICAS PÚBLICAS E CONTROLE SOCIAL

PÚBLICO ALVO: POPULAÇÃO MINEIRA

FINALIDADE: GARANTIR A MANUTENÇÃO E FINANCIAMENTO DAS ATIVIDADES DOS CONSELHOS VINCULADOS À SECRETARIA DE DIREITOS HUMANOS, COM VISTAS A FORTALECER SUA ATUAÇÃO E POSSIBILITAR O APOIO AOS CONSELHOS MUNICIPAIS DE DIREITOS.

Territórios	Físico			Orçamentário		
	Programado PPAG	Executado Jan/Dez	%	Programado PPAG	Executado Jan/Dez	%
Multiterritorial	9	6	66,67	400.000,00	189.736,11	47,43
Total	9	6	66,67	400.000,00	189.736,11	47,43

4091 - FUNDO PARA A INFÂNCIA E A ADOLESCÊNCIA

AÇÃO : 4073 - APOIO A PROJETOS ESPECIAIS DE PROMOÇÃO E PROTEÇÃO DE CRIANÇA E ADOLESCENTES

Ação de Acompanhamento Geral

Produto : PROJETO APOIADO **Unidade de Medida : PROJETO**

DETALHAMENTO DO PRODUTO: ENTIDADES GOVERNAMENTAIS E NÃO-GOVERNAMENTAR APOIADAS POR MEIO DE INSTRUMENTOS JURÍDICOS ADEQUADOS, COM REPASSE DE RECURSOS FINANCEIROS, APÓS APRESENTAÇÃO DE PROJETO E SUA APROVAÇÃO PELO CONSELHO DA CRIANÇA E DO ADOLESCENTE, MEDIANTE EDITAL PUBLICADO.

PÚBLICO ALVO: CRIANÇA E ADOLESCENTE DE 0 A 18 ANOS

FINALIDADE: APOIAR OS MUNICÍPIOS E ENTIDADES SOCIAIS NOS PROJETOS DE PROTEÇÃO, PROMOÇÃO E DEFESA DOS DIREITOS DA CRIANÇA E DO ADOLESCENTE POR MEIO DE INSTRUMENTOS JURÍDICOS ADEQUADOS.

Territórios	Físico			Orçamentário		
	Programado PPAG	Executado Jan/Dez	%	Programado PPAG	Executado Jan/Dez	%
Metropolitano	0	6	-	0,00	1.464.400,29	-
Multiterritorial	10	0	0,00	3.061.919,00	0,00	0,00
Total	10	6	60,00	3.061.919,00	1.464.400,29	47,83

4421 - FUNDO ESTADUAL DE DEFESA DE DIREITOS DIFUSOS

AÇÃO : 4071 - APOIO A PROJETOS ESPECIAIS DE RECUPERAÇÃO DE DANOS AOS DIREITOS DIFUSOS

Ação de Acompanhamento Geral

Produto : ENTIDADE APOIADA **Unidade de Medida : ENTIDADE**

DETALHAMENTO DO PRODUTO: ENTIDADES GOVERNAMENTAIS E NÃO-GOVERNAMENTAIS APOIADAS POR MEIO DA CELEBRAÇÃO DE CONVÊNIOS, CUJOS PROJETOS APROVADOS VISEM A RECUPERAÇÃO DE DANOS EM DETERMINADA REGIÃO, MEDIANTE CUMPRIMENTO DE EDITAL OU AFIM.

PÚBLICO ALVO: ÓRGÃOS E ENTIDADES DA ADMINISTRAÇÃO PÚBLICA ESTADUAL, ORGANIZAÇÕES DA SOCIEDADE CIVIL DE INTERESSE PÚBLICO (OSCP) E ORGANIZAÇÕES SOCIAIS (OS)

FINALIDADE: PROMOVER A REPARAÇÃO DE DANOS CAUSADOS AO MEIO AMBIENTE NATURAL, CULTURAL E URBANÍSTICO, A BENS E DIREITOS DE VALOR ARTÍSTICO, ESTÉTICO, HISTÓRICO, TURÍSTICO E PAISAGÍSTICO E A OUTROS BENS OU INTERESSES DIFUSOS E COLETIVOS, POR MEIO DE APOIO TÉCNICO E FINANCEIRO.

Territórios	Físico			Orçamentário		
	Programado PPAG	Executado Jan/Dez	%	Programado PPAG	Executado Jan/Dez	%
Metropolitano	0	4	-	0,00	602.856,04	-
Multiterritorial	10	1	10,00	1.956.606,00	597.808,57	30,55
Oeste	0	1	-	0,00	275.175,09	-
Vertentes	0	1	-	0,00	229.530,00	-
Total	10	7	70,00	1.956.606,00	1.705.369,70	87,16

RELATÓRIO INSTITUCIONAL DE MONITORAMENTO - PROGRAMAS SOCIAIS
DEMONSTRATIVO DE EXECUÇÃO FÍSICA E FINANCEIRA - JAN A DEZ
SAÚDE E PROTEÇÃO SOCIAL

4601 - FUNDO ESTADUAL DOS DIREITOS DO IDOSO

AÇÃO : 4072 - APOIO A PROJETOS ESPECIAIS DE PROMOÇÃO E PROTEÇÃO DOS IDOSOS

Ação de Acompanhamento Geral

Produto : PROJETO APOIADO **Unidade de Medida : PROJETO**

DETALHAMENTO DO PRODUTO: ENTIDADES GOVERNAMENTAIS E NÃO-GOVERNAMENTAR APOIADAS POR MEIO DE INSTRUMENTOS JURÍDICOS ADEQUADOS, COM REPASSE DE RECURSOS FINANCEIROS, APÓS APRESENTAÇÃO DE PROJETO E SUA APROVAÇÃO.

PÚBLICO ALVO: PESSOAS IDOSAS DO ESTADO DE MINAS GERAIS

FINALIDADE: CAPTAR RECURSOS E FINANCIAR POLÍTICAS PÚBLICAS, PROGRAMAS, PROJETOS E AÇÕES VOLTADOS PARA A PESSOA IDOSA.

Territórios	Físico			Orçamentário		
	Programado PPAG	Executado Jan/Dez	%	Programado PPAG	Executado Jan/Dez	%
Multiterritorial	1	0	0,00	1.000,00	0,00	0,00
Total	1	0	0,00	1.000,00	0,00	0,00

PROGRAMA : 041 - ASSISTÊNCIA HOSPITALAR ESPECIALIZADA

Programa Unissetorial

UNIDADE RESPONSÁVEL : 2271 - FUNDAÇÃO HOSPITALAR DO ESTADO DE MINAS GERAIS

OBJETIVO DO PROGRAMA : A FUNDAÇÃO HOSPITALAR DO ESTADO DE MINAS GERAIS – FHEMIG PRESTA ATENDIMENTO EXCLUSIVO AO SISTEMA ÚNICO DE SAÚDE - SUS DE COMPLEXIDADE SECUNDÁRIA E TERCIÁRIA, COM ELEVADO PADRÃO DE QUALIDADE, SEGURANÇA E HUMANIZAÇÃO. OFERECE À POPULAÇÃO SERVIÇOS ESPECIALIZADOS DE REFERÊNCIA, EM CONSONÂNCIA COM A POLÍTICA ESTADUAL DE SAÚDE, ALINHADA À ESTRATÉGIA DO GOVERNO DE MINAS GERAIS E AOS PROPÓSITOS DO SUS. ALÉM DE REALIZAR PESQUISAS E FORMAÇÃO DE RECURSOS HUMANOS, PARTICIPAR DA FORMULAÇÃO E CONDUÇÃO DA POLÍTICA DE GESTÃO E QUALIFICAÇÃO HOSPITALAR PARA O SUS E INCORPORAR E DIFUNDIR MODERNAS TÉCNICAS DE GESTÃO. A FUNDAÇÃO BUSCA A EXCELÊNCIA DO ATENDIMENTO PRESTADO, TORNANDO-SE REFERÊNCIA NACIONAL NA URGÊNCIA E EMERGÊNCIA, NA CAPTAÇÃO DE ÓRGÃOS E TECIDOS PARA TRANSPLANTES, NO ATENDIMENTO À ONCOLOGIA, SAÚDE E ATENÇÃO DO IDOSO, CUIDADOS PROLONGADOS, CUIDADOS INTENSIVOS NAS DOENÇAS INFECTO-CONTAGIOSAS, NA SAÚDE MATERNO-INFANTIL INCLUINDO DOENÇAS RARAS E SAÚDE MENTAL E NO ATENDIMENTO A EPIDEMIAS. OS INVESTIMENTOS NA QUALIFICAÇÃO E VALORIZAÇÃO DOS RECURSOS HUMANOS, MELHORIA DAS ESTRUTURAS, INCORPORAÇÕES TECNOLÓGICAS E APERFEIÇOAMENTO DA GESTÃO CONTRIBUEM PARA A QUALIFICAÇÃO DA ASSISTÊNCIA, OTIMIZANDO OS RECURSOS UTILIZADOS. A ASSISTÊNCIA PRIORIZA LEITOS DESTINADOS AOS PACIENTES CRÍTICOS E A LINHA DE CUIDADOS PARA DETERMINADAS PATOLOGIAS, A PROPEDEÚTICA E INSUMOS NECESSÁRIOS A ESSES PACIENTES, DESDE A ABORDAGEM AMBULATORIAL ATÉ A REABILITAÇÃO. A LEI ORGÂNICA DO SUS DE Nº 8.080 DE 19 DE SETEMBRO DE 1990, ESTABELECE QUE A SAÚDE É UM DIREITO FUNDAMENTAL DO SER HUMANO, DEVENDO O ESTADO (UNIÃO, ESTADO, DISTRITO FEDERAL E MUNICÍPIOS) PROVIDER AS CONDIÇÕES INDISPENSÁVEIS AO SEU PLENO EXERCÍCIO. DESTA FORMA, O ATENDIMENTO PELO SUS ACONTECE EM TRÊS NÍVEIS DE ATENÇÃO: NO PRIMEIRO, ESTÃO AS UNIDADES BÁSICAS OU POSTOS DE SAÚDE, A "PORTA DE ENTRADA" AO SUS, ONDE SÃO MARCADAS CONSULTAS E EXAMES E REALIZADOS PROCEDIMENTOS MENOS COMPLEXOS, COMO VACINAÇÃO E CURATIVOS; NO SEGUNDO, ENTENDIDO COMO DE MÉDIA COMPLEXIDADE, ESTÃO AS CLÍNICAS, UNIDADES DE PRONTO ATENDIMENTO E HOSPITAIS ESCOLAS, QUE DÃO CONTA DE ALGUNS PROCEDIMENTOS DE INTERVENÇÃO, BEM COMO TRATAMENTOS A CASOS CRÔNICOS E AGUDOS DE DOENÇAS; E NO TERCEIRO, DE ALTA COMPLEXIDADE, ESTÃO OS HOSPITAIS DE GRANDE PORTE, ONDE SÃO REALIZADAS MANOBRAS MAIS INVASIVAS E DE MAIOR RISCO À VIDA. OS ATENDIMENTOS DE MÉDIA E ALTA COMPLEXIDADE SÃO REALIZADOS PELA FHEMIG POR MEIO DE CINCO COMPLEXOS: SAÚDE MENTAL, REABILITAÇÃO E CUIDADO AO IDOSO, URGÊNCIA E EMERGÊNCIA, ESPECIALIDADES E HOSPITAIS GERAIS. AS UNIDADES QUE COMPÕEM ESSES COMPLEXOS ESTÃO LOCALIZADAS NOS MUNICÍPIOS DE BAMBUI, BARBACENA, BELO HORIZONTE, BETIM, JUIZ DE FORA, PATOS DE MINAS, SABARÁ, TRÊS CORAÇÕES E UBÁ.

Territórios	Orçamentário		
	Programado PPAG	Executado Jan/Dez	%
Mata	26.387.373,00	30.819.904,75	116,80
Metropolitano	189.386.681,00	219.650.321,64	115,98
Noroeste	14.882.551,00	18.246.365,86	122,60
Norte	0,00	0,00	-
Oeste	4.568.916,00	4.570.869,25	100,04
Sul	4.386.780,00	5.182.557,37	118,14
Triângulo Norte	0,00	0,00	-
Vale do Rio Doce	0,00	0,00	-
Vertentes	18.828.538,00	25.486.901,26	135,36
Total	258.440.839,00	303.956.920,13	117,61

AÇÕES DO PROGRAMA POR UNIDADE ORÇAMENTÁRIA

2271 - FUNDAÇÃO HOSPITALAR DO ESTADO DE MINAS GERAIS

AÇÃO : 4089 - COMPLEXO DE SAÚDE MENTAL

Ação de Acompanhamento Geral

Produto : ATENDIMENTO DIÁRIO INTERNAÇÃO **Unidade de Medida : PACIENTE-DIA**

DETALHAMENTO DO PRODUTO: ATENDIMENTO DIÁRIO DE INTERNAÇÃO É O SOMATÓRIO DE UMA UNIDADE DE MEDIDA DA ASSISTÊNCIA PRESTADA, EM UMA UNIDADE HOSPITALAR, A UM PACIENTE INTERNADO DENOMINADO PELO MINISTÉRIO DA SAÚDE PACIENTE DIA.

PÚBLICO ALVO: PACIENTES PORTADORES DE TRANSTORNOS MENTAIS, USUÁRIOS DE ÁLCOOL E OUTRAS DROGAS

FINALIDADE: PRESTAR ASSISTÊNCIA PSIQUIÁTRICA AMBULATORIAL E HOSPITALAR AOS USUÁRIOS DO SUS, VISANDO A INCLUSÃO SOCIAL DOS PORTADORES DE TRANSTORNOS MENTAIS E USUÁRIOS DE ÁLCOOL E OUTRAS DROGAS.

Territórios	Físico			Orçamentário		
	Programado PPAG	Executado Jan/Dez	%	Programado PPAG	Executado Jan/Dez	%
Mata	0	0	-	0,00	913.039,91	-
Metropolitano	98.500	88.889	90,24	19.555.207,00	28.855.641,26	147,56
Noroeste	0	0	-	0,00	493.676,31	-
Vertentes	13.200	28.863	218,66	8.850.691,00	11.268.560,94	127,32
Total	111.700	117.752	105,42	28.405.898,00	41.530.918,42	146,21

RELATÓRIO INSTITUCIONAL DE MONITORAMENTO - PROGRAMAS SOCIAIS
DEMONSTRATIVO DE EXECUÇÃO FÍSICA E FINANCEIRA - JAN A DEZ
SAÚDE E PROTEÇÃO SOCIAL

AÇÃO : 4096 - COMPLEXO DE REABILITAÇÃO E CUIDADO AOS PACIENTES, COM ÊNFASE NO IDOSO

Ação de Acompanhamento Geral

Produto : ATENDIMENTO DIÁRIO INTERNAÇÃO **Unidade de Medida : PACIENTE-DIA**

DETALHAMENTO DO PRODUTO: ATENDIMENTO DIÁRIO DE INTERNAÇÃO É O SOMATÓRIO DE UMA UNIDADE DE MEDIDA DA ASSISTÊNCIA PRESTADA, EM UMA UNIDADE HOSPITALAR, A UM PACIENTE INTERNADO DENOMINADO PELO MINISTÉRIO DA SAÚDE PACIENTE DIA.

PÚBLICO ALVO: PACIENTES QUE DEMANDEM ATENDIMENTO ESPECIALIZADO NAS CLÍNICAS MÉDICA E REABILITAÇÃO FÍSICA, COM ÊNFASE NO IDOSO

FINALIDADE: PRESTAR ASSISTÊNCIA HOSPITALAR E DOMICILIAR AOS PACIENTES QUE FORAM ASILADOS COMPULSORIAMENTE NO PASSADO DEVIDO À HANSENIÁSE E PROMOVER A ASSISTÊNCIA DE CLÍNICA MÉDICA E REABILITAÇÃO FÍSICA AOS PACIENTES DEMANDANTES, COM ÊNFASE AO IDOSO.

Territórios	Físico			Orçamentário		
	Programado PPAG	Executado Jan/Dez	%	Programado PPAG	Executado Jan/Dez	%
Mata	24.000	19.007	79,20	6.728.719,00	7.050.258,63	104,78
Metropolitano	42.000	41.039	97,71	8.411.496,00	8.969.725,23	106,64
Oeste	5.500	6.261	113,84	4.568.916,00	4.564.219,25	99,90
Sul	32.000	25.103	78,45	4.386.780,00	5.182.557,37	118,14
Vertentes	0	0	-	0,00	46.681,00	-
Total	103.500	91.410	88,32	24.095.911,00	25.813.441,48	107,13

AÇÃO : 4097 - COMPLEXO DE ESPECIALIDADES

Ação de Acompanhamento Geral

Produto : ATENDIMENTO DIÁRIO INTERNAÇÃO **Unidade de Medida : PACIENTE-DIA**

DETALHAMENTO DO PRODUTO: ATENDIMENTO DIÁRIO DE INTERNAÇÃO É O SOMATÓRIO DE UMA UNIDADE DE MEDIDA DA ASSISTÊNCIA PRESTADA, EM UMA UNIDADE HOSPITALAR, A UM PACIENTE INTERNADO DENOMINADO PELO MINISTÉRIO DA SAÚDE PACIENTE DIA.

PÚBLICO ALVO: PACIENTES QUE DEMANDEM ATENDIMENTO ESPECIALIZADO DE ONCOLOGIA, DOENÇAS INFECTO-CONTAGIOSAS E MATERNO-INFANTIL

FINALIDADE: PRESTAR ASSISTÊNCIA AMBULATORIAL E HOSPITALAR INTEGRAL AOS PACIENTES COM DOENÇAS INFECTO-CONTAGIOSAS (TUBERCULOSE, VÍRUS INFLUENZA A OU QUALQUER OUTRA DOENÇA CAUSADA POR UM AGENTE PATOGENICO COMO VÍRUS, BACTÉRIA E PARASITA), CÂNCER, MATERNO-INFANTIL DE ALTO RISCO, VISANDO À RECUPERAÇÃO DA SAÚDE, DIMINUIÇÃO DA MORTALIDADE E REDUÇÃO DAS COMPLICAÇÕES DECORRENTES DESSAS DOENÇAS PARA OS USUÁRIOS DO SISTEMA ÚNICO DE SAÚDE - SUS.

Territórios	Físico			Orçamentário		
	Programado PPAG	Executado Jan/Dez	%	Programado PPAG	Executado Jan/Dez	%
Mata	0	0	-	0,00	8.749,34	-
Metropolitano	221.000	195.597	88,51	45.574.379,00	49.491.483,92	108,59
Oeste	0	0	-	0,00	6.650,00	-
Total	221.000	195.597	88,51	45.574.379,00	49.506.883,26	108,63

RELATÓRIO INSTITUCIONAL DE MONITORAMENTO - PROGRAMAS SOCIAIS
DEMONSTRATIVO DE EXECUÇÃO FÍSICA E FINANCEIRA - JAN A DEZ
SAÚDE E PROTEÇÃO SOCIAL

AÇÃO : 4098 - COMPLEXO DE URGÊNCIA E EMERGÊNCIA

Ação de Acompanhamento Geral

Produto : ATENDIMENTO DIÁRIO INTERNAÇÃO **Unidade de Medida : PACIENTE-DIA**

DETALHAMENTO DO PRODUTO: ATENDIMENTO DIÁRIO DE INTERNAÇÃO É O SOMATÓRIO DE UMA UNIDADE DE MEDIDA DA ASSISTÊNCIA PRESTADA, EM UMA UNIDADE HOSPITALAR, A UM PACIENTE INTERNADO DENOMINADO PELO MINISTÉRIO DA SAÚDE PACIENTE DIA.

PÚBLICO ALVO: PACIENTES EM SITUAÇÕES DE URGÊNCIA E EMERGÊNCIA E VÍTIMAS DE GRANDES TRAUMAS E AGRAVOS

FINALIDADE: PRESTAR ASSISTÊNCIA AMBULATORIAL E HOSPITALAR INTEGRAL AOS USUÁRIOS DO SUS EM SITUAÇÕES DE URGÊNCIA E EMERGÊNCIA, VISANDO À RECUPERAÇÃO DA SAÚDE, DIMINUIÇÃO DA MORTALIDADE E REDUÇÃO DAS COMPLICAÇÕES DECORRENTES.

Territórios	Físico			Orçamentário		
	Programado PPAG	Executado Jan/Dez	%	Programado PPAG	Executado Jan/Dez	%
Mata	0	0	-	0,00	9.665,50	-
Metropolitano	380.600	371.835	97,70	79.620.941,00	93.999.424,17	118,06
Total	380.600	371.835	97,70	79.620.941,00	94.009.089,67	118,07

AÇÃO : 4099 - COMPLEXO DE HOSPITAIS GERAIS

Ação de Acompanhamento Geral

Produto : ATENDIMENTO DIÁRIO INTERNAÇÃO **Unidade de Medida : PACIENTE-DIA**

DETALHAMENTO DO PRODUTO: ATENDIMENTO DIÁRIO DE INTERNAÇÃO É O SOMATÓRIO DE UMA UNIDADE DE MEDIDA DA ASSISTÊNCIA PRESTADA, EM UMA UNIDADE HOSPITALAR, A UM PACIENTE INTERNADO DENOMINADO PELO MINISTÉRIO DA SAÚDE PACIENTE DIA.

PÚBLICO ALVO: PACIENTES QUE DEMANDEM ATENDIMENTO ESPECIALIZADO NAS CLÍNICAS MÉDICAS, CIRÚRGICA, GINECOLÓGICA, OBSTÉTRICA E PEDIÁTRICA

FINALIDADE: PRESTAR ASSISTÊNCIA AMBULATORIAL E HOSPITALAR INTEGRAL AOS USUÁRIOS DO SISTEMA ÚNICO DE SAÚDE - SUS NAS CLÍNICAS MÉDICA, CIRÚRGICA, ORTOPÉDICA, OBSTÉTRICA, PEDIÁTRICA, VISANDO A RECUPERAÇÃO DA SAÚDE, DIMINUIÇÃO DA MORTALIDADE E REDUÇÃO DAS COMPLICAÇÕES DECORRENTES.

Territórios	Físico			Orçamentário		
	Programado PPAG	Executado Jan/Dez	%	Programado PPAG	Executado Jan/Dez	%
Mata	74.520	74.878	100,48	19.658.654,00	22.838.191,37	116,17
Metropolitano	175.000	150.918	86,24	34.975.628,00	37.085.036,24	106,03
Noroeste	78.200	81.960	104,81	14.882.551,00	17.752.689,55	119,29
Vertentes	44.000	47.174	107,21	9.977.847,00	14.171.659,32	142,03
Total	371.720	354.930	95,48	79.494.680,00	91.847.576,48	115,54

RELATÓRIO INSTITUCIONAL DE MONITORAMENTO - PROGRAMAS SOCIAIS
DEMONSTRATIVO DE EXECUÇÃO FÍSICA E FINANCEIRA - JAN A DEZ
SAÚDE E PROTEÇÃO SOCIAL

AÇÃO : 4648 - COMPLEXO MG TRANSPLANTES

Ação de Acompanhamento Geral

Produto : ÓRGÃO OU TECIDO CAPTADO **Unidade de Medida : CAPTAÇÃO**

DETALHAMENTO DO PRODUTO: ÓRGÃO OU TECIDO CAPTADO COM POSSIBILIDADE DE SER TRANSPLANTADO.

PÚBLICO ALVO: USUÁRIOS DO SISTEMA ÚNICO DE SAÚDE

FINALIDADE: INCENTIVAR A DOAÇÃO DE ÓRGÃOS E TECIDOS POR MEIO DE CAMPANHAS PUBLICITÁRIAS INFORMATIVAS À POPULAÇÃO EM GERAL; ACOLHER E ESCLARECER AS DÚVIDAS DOS FAMILIARES E RESPONSÁVEIS PELO POSSÍVEL DOADOR; CAPTAR OS ÓRGÃOS DO DOADOR E TRANSPORTÁ-LOS DENTRO DAS NORMAS TÉCNICAS ATÉ AS INSTITUIÇÕES CREDENCIADAS PARA A REALIZAÇÃO DO TRANSPLANTE AOS POSSÍVEIS RECEPTORES, VISANDO À DIMINUIÇÃO DA FILA DE ESPERA, DE MANEIRA A AUMENTAR A SOBREVIVÊNCIA DA POPULAÇÃO DE MINAS GERAIS.

Territórios	Físico			Orçamentário		
	Programado PPAG	Executado Jan/Dez	%	Programado PPAG	Executado Jan/Dez	%
Mata	0	214	-	0,00	0,00	-
Metropolitano	2.296	1.469	63,98	1.249.030,00	1.249.010,82	100,00
Norte	0	176	-	0,00	0,00	-
Sul	0	205	-	0,00	0,00	-
Triângulo Norte	0	229	-	0,00	0,00	-
Vale do Rio Doce	0	79	-	0,00	0,00	-
Total	2.296	2.372	103,31	1.249.030,00	1.249.010,82	100,00

PROGRAMA : 043 - AMPLIAÇÃO, MANUTENÇÃO E MODERNIZAÇÃO DA INFRAESTRUTURA DA FUNDAÇÃO EZEQUIEL DIAS

Programa Unissetorial

UNIDADE RESPONSÁVEL : 2261 - FUNDAÇÃO EZEQUIEL DIAS

OBJETIVO DO PROGRAMA : AMPLIAR, MODERNIZAR E MANTER A INFRAESTRUTURA DA FUNDAÇÃO EZEQUIEL DIAS PARA GARANTIR A PRODUÇÃO DE MEDICAMENTOS, A EFETIVAÇÃO DOS PROCESSOS DE TRANSFERÊNCIA DE TECNOLOGIA, A ESTRUTURAÇÃO DO LABORATÓRIO CENTRAL DE SAÚDE PÚBLICA E AS PLATAFORMAS TECNOLÓGICAS DE PESQUISA E DESENVOLVIMENTO.

Territórios	Orçamentário		
	Programado PPAG	Executado Jan/Dez	%
Metropolitano	50.966.062,00	22.481.953,96	44,11
Total	50.966.062,00	22.481.953,96	44,11

AÇÕES DO PROGRAMA POR UNIDADE ORÇAMENTÁRIA

2261 - FUNDAÇÃO EZEQUIEL DIAS

AÇÃO : 1015 - MANUTENÇÃO E MODERNIZAÇÃO DA ESTRUTURA FÍSICA DA FUNDAÇÃO EZEQUIEL DIAS

Ação de Acompanhamento Geral

Produto : PROJETO/OBRA REALIZADO **Unidade de Medida : UNIDADE**

DETALHAMENTO DO PRODUTO: OBRA CONCLUÍDA EM CONFORMIDADE COM OS PROJETOS EXECUTIVOS E BOAS PRÁTICAS DE ENGENHARIA. PROJETOS EXECUTIVOS DE ARQUITETURA E ENGENHARIA FINALIZADOS COM PLANILHA ORÇAMENTÁRIA DE OBRA.

PÚBLICO ALVO: FUNDAÇÃO EZEQUIEL DIAS

FINALIDADE: PLANEJAR, PROJETAR, REFORMAR, CONSTRUIR UNIDADES FÍSICAS NA FUNDAÇÃO EZEQUIEL DIAS, GARANTINDO A MANUTENÇÃO DA INFRAESTRUTURA PARA ATENDIMENTO ÀS DEMANDAS DE PRODUÇÃO DE MEDICAMENTOS, ANÁLISES LABORATORIAIS E PESQUISA E DE TRANSFERÊNCIA DE TECNOLOGIA DE MEDICAMENTOS, SOROS E BIOFÁRMACOS ESTABELECIDOS NO PROGRAMA DE DESENVOLVIMENTO PRODUTIVO, PDP, PELO MINISTÉRIO DA SAÚDE.

Territórios	Físico			Orçamentário		
	Programado PPAG	Executado Jan/Dez	%	Programado PPAG	Executado Jan/Dez	%
Metropolitano	4	0	0,00	32.000.000,00	1.130.891,96	3,53
Total	4	0	0,00	32.000.000,00	1.130.891,96	3,53

RELATÓRIO INSTITUCIONAL DE MONITORAMENTO - PROGRAMAS SOCIAIS
DEMONSTRATIVO DE EXECUÇÃO FÍSICA E FINANCEIRA - JAN A DEZ
SAÚDE E PROTEÇÃO SOCIAL

AÇÃO : 2035 - DISPONIBILIZAÇÃO OPERACIONAL DO PARQUE TECNOLÓGICO

Ação de Acompanhamento Geral

Ação com meta física não cumulativa

Produto : PARQUE TECNOLÓGICO DISPONIBILIZADO

Unidade de Medida : PERCENTUAL

DETALHAMENTO DO PRODUTO: PARQUE TECNOLÓGICO DA FUNED E DA REDE DE LABORATORIOS DE SAÚDE PÚBLICA (RELSPI/OM) DISPONIBILIZADOS PARA OPERAÇÃO. EXECUÇÃO DE ATIVIDADES DE CALIBRAÇÃO, QUALIFICAÇÃO, INSTALAÇÃO, ESPECIFICAÇÃO E AQUISIÇÃO, OTIMIZAÇÕES, MONITORMANTOS E MANUTENÇÃO PREVENTIVA , CONFORME PROGRAMAÇÃO PRÉ-DEFINIDA E A REALIZAÇÃO DE MANUTENÇÃO CORRETIVA CONFORME DEMANDA.

PÚBLICO ALVO: FUNDAÇÃO EZEQUIEL DIAS

FINALIDADE: GARANTIR E DISPONIBILIZAR QUANTITATIVA E QUALITATIVAMENTE, EM CONFORMIDADE COM A LEGISLAÇÃO VIGENTE E COM AS NORMAS DA QUALIDADE, A INFRAESTRUTURA TECNOLÓGICA (TECNOLOGIAS APLICADAS, INSUMOS TÉCNICOS, EQUIPAMENTOS, INSTRUMENTOS E SISTEMAS) PARA A FUNDAÇÃO EZEQUIEL DIAS E A REDE ESTADUAL DE LABORATORIOS DE SAÚDE PÚBLICA.

Territórios	Físico			Orçamentário		
	Programado PPAG	Executado Jan/Dez	%	Programado PPAG	Executado Jan/Dez	%
Metropolitano	85	100	117,65	18.966.062,00	21.351.062,00	112,58
Total	85	100	117,65	18.966.062,00	21.351.062,00	112,58

PROGRAMA : 047 - MODERNIZAÇÃO DOS ESTABELECIMENTOS ASSISTENCIAIS DE SAÚDE E GESTÃO DA FHEMIG

Programa Unissetorial

UNIDADE RESPONSÁVEL : 2271 - FUNDAÇÃO HOSPITALAR DO ESTADO DE MINAS GERAIS

OBJETIVO DO PROGRAMA : FOMENTAR A CONSTRUÇÃO DE AÇÕES RELACIONADAS À MELHORIA ASSISTENCIAL, TECNOLÓGICA, AMBIÊNCIA, INFRAESTRUTURA E DE GESTÃO VISANDO A MELHORIA DAS CONDIÇÕES DE TRABALHO E CONSEQUENTEMENTE A PRESTAÇÃO DE SERVIÇOS..

Territórios	Orçamentário		
	Programado PPAG	Executado Jan/Dez	%
Mata	1.800.000,00	86.357,81	4,80
Metropolitano	10.792.041,00	0,00	0,00
Sul	0,00	75.251,95	-
Vertentes	1.513.594,00	0,00	0,00
Total	14.105.635,00	161.609,76	1,15

AÇÕES DO PROGRAMA POR UNIDADE ORÇAMENTÁRIA

2271 - FUNDAÇÃO HOSPITALAR DO ESTADO DE MINAS GERAIS

AÇÃO : 1024 - INCORPORAÇÕES TECNOLÓGICAS

Ação de Acompanhamento Geral

Produto : INTERVENÇÃO REALIZADA

Unidade de Medida : UNIDADE

DETALHAMENTO DO PRODUTO: PROJETO IMPLEMENTADO DE ESTRUTURAÇÃO DA ENGENHARIA CLÍNICA COM A FINALIDADE DE VIABILIZAR A INCORPORAÇÃO DE TECNOLÓGICA.

PÚBLICO ALVO: USUÁRIOS DO SISTEMA ÚNICO DE SAÚDE

FINALIDADE: GARANTIR A QUALIDADE NO ATENDIMENTO POR MEIO DA INCORPORAÇÃO TECNOLÓGICA PROPICIANDO TRATAMENTO CÉLERE, EFICAZ E SEGURO PARA O PACIENTE.

Territórios	Físico			Orçamentário		
	Programado PPAG	Executado Jan/Dez	%	Programado PPAG	Executado Jan/Dez	%
Metropolitano	2	0	0,00	100.000,00	0,00	0,00
Total	2	0	0,00	100.000,00	0,00	0,00

RELATÓRIO INSTITUCIONAL DE MONITORAMENTO - PROGRAMAS SOCIAIS
DEMONSTRATIVO DE EXECUÇÃO FÍSICA E FINANCEIRA - JAN A DEZ
SAÚDE E PROTEÇÃO SOCIAL

AÇÃO : 1025 - OBRA E REFORMA NAS UNIDADES PREDIAIS DA FUNDAÇÃO HOSPITALAR DE MINAS GERAIS

Ação de Acompanhamento Geral

Produto : INTERVENÇÃO REALIZADA **Unidade de Medida : UNIDADE**

DETALHAMENTO DO PRODUTO: ADEQUAÇÕES OU MELHORIA NOS ESPAÇOS FÍSICOS PARA GARANTIR A CONTINUIDADE OPERACIONAL E A PRESTAÇÃO DE SERVIÇOS DE SAÚDE CONFORME LEGISLAÇÃO VIGENTE.

PÚBLICO ALVO: POPULAÇÃO DO ESTADO DE MINAS GERAIS QUE DEMANDA SERVIÇOS DE ATENÇÃO SECUNDÁRIA E TERCIÁRIA

FINALIDADE: MANTER ESTRUTURA FÍSICA NECESSÁRIA À OPERACIONALIZAÇÃO DOS SERVIÇOS, BEM COMO PROPORCIONAR UM AMBIENTE SEGURO AO PACIENTE EM ALINHAMENTO COM AS ESTRATÉGIAS DO PLANO DE SEGURANÇA DO PACIENTE EM SERVIÇOS DE SAÚDE (PSP).

Territórios	Físico			Orçamentário		
	Programado PPAG	Executado Jan/Dez	%	Programado PPAG	Executado Jan/Dez	%
Mata	1	0	0,00	1.800.000,00	86.357,81	4,80
Metropolitano	13	0	0,00	10.692.041,00	0,00	0,00
Sul	0	0	-	0,00	75.251,95	-
Vertentes	1	0	0,00	1.513.594,00	0,00	0,00
Total	15	0	0,00	14.005.635,00	161.609,76	1,15

PROGRAMA : 049 - RESIDÊNCIA MÉDICA

Programa Unissetorial

UNIDADE RESPONSÁVEL : 2271 - FUNDAÇÃO HOSPITALAR DO ESTADO DE MINAS GERAIS

OBJETIVO DO PROGRAMA : O PRINCIPAL OBJETIVO DESSE PROGRAMA É PROMOVER E INTEGRAR AS ATIVIDADES DE ENSINO POR MEIO DA FORMAÇÃO DE MÉDICOS ESPECIALISTAS QUALIFICADOS, VISANDO À EXPANSÃO E AO DESENVOLVIMENTO DO CONHECIMENTO CIENTÍFICO COM APLICABILIDADE NO CAMPO DA ASSISTÊNCIA, AUMENTANDO A EFETIVIDADE NOS ATENDIMENTOS OFERECIDOS AOS PACIENTES DO SISTEMA ÚNICO DE SAÚDE (SUS).

Territórios	Orçamentário		
	Programado PPAG	Executado Jan/Dez	%
Mata	836.223,00	0,00	0,00
Metropolitano	14.884.760,00	21.151.891,44	142,10
Noroeste	1.128.900,00	0,00	0,00
Vertentes	1.254.334,00	0,00	0,00
Total	18.104.217,00	21.151.891,44	116,83

AÇÕES DO PROGRAMA POR UNIDADE ORÇAMENTÁRIA

2271 - FUNDAÇÃO HOSPITALAR DO ESTADO DE MINAS GERAIS

AÇÃO : 4100 - FORMAÇÃO DE MÉDICOS ESPECIALISTAS

Ação de Acompanhamento Geral

Ação com meta física não cumulativa

Produto : RESIDÊNCIA MÉDICA OFERECIDA **Unidade de Medida : RESIDÊNCIA MÉDICA**

DETALHAMENTO DO PRODUTO: VAGAS PARA REALIZAÇÃO DE RESIDÊNCIA MÉDICA, CREDENCIADAS PELA COMISSÃO NACIONAL DE RESIDÊNCIA MÉDICA, QUE SERÃO OFERTADAS AOS MÉDICOS GRADUADOS NO BRASIL OU EXTERIOR, POR MEIO DE PROCESSO SELETIVO, SENDO QUE OS PROGRAMAS SERÃO REALIZADOS NA FUNDAÇÃO HOSPITALAR DO ESTADO DE MINAS GERAIS, COM ELEVADA QUALIDADE E PROFISSIONALISMO.

PÚBLICO ALVO: MÉDICOS GRADUADOS NO BRASIL OU NO EXTERIOR, QUE ESTEJAM DE ACORDO COM A LEGISLAÇÃO VIGENTE PARA O EXERCÍCIO DA MEDICINA NO BRASIL

FINALIDADE: FORMAR MÉDICOS ESPECIALISTAS NAS ÁREAS MÉDICAS E UNIDADES HOSPITALARES DA FUNDAÇÃO HOSPITALAR DO ESTADO DE MINAS GERAIS (FHMG), VISANDO À RENOVAÇÃO CONSTANTE DE CORPO CLÍNICO ESPECIALIZADO PARA ATENDIMENTO DAS DEMANDAS DO SISTEMA ÚNICO DE SAÚDE (SUS) EM CONSONÂNCIA COM AS DIRETRIZES DAS POLÍTICAS PÚBLICAS DE SAÚDE E COMISSÃO NACIONAL DE RESIDÊNCIA MÉDICA/MINISTÉRIO DA EDUCAÇÃO (CNRM-MEC).

Territórios	Físico			Orçamentário		
	Programado PPAG	Executado Jan/Dez	%	Programado PPAG	Executado Jan/Dez	%
Mata	20	0	0,00	836.223,00	0,00	0,00
Metropolitano	356	443	124,44	14.884.760,00	21.151.891,44	142,10
Noroeste	27	0	0,00	1.128.900,00	0,00	0,00
Vertentes	30	0	0,00	1.254.334,00	0,00	0,00
Total	433	443	102,31	18.104.217,00	21.151.891,44	116,83

RELATÓRIO INSTITUCIONAL DE MONITORAMENTO - PROGRAMAS SOCIAIS
DEMONSTRATIVO DE EXECUÇÃO FÍSICA E FINANCEIRA - JAN A DEZ
SAÚDE E PROTEÇÃO SOCIAL

PROGRAMA : 060 - PROJETO HORIZONTE

Programa Unissetorial

UNIDADE RESPONSÁVEL : 1501 - SECRETARIA DE ESTADO DE PLANEJAMENTO E GESTÃO

OBJETIVO DO PROGRAMA : REESTABELECEER PROFISSIONALMENTE OS EX-EFETIVADOS DA LEI 100 DE FORMA INDEPENDENTE E ESTÁVEL, BUSCANDO O RESGATE DA AUTOESTIMA E A EMPREGABILIDADE DOS CIDADÃOS QUE CONTRIBUÍRAM POR VÁRIOS ANOS COM A OFERTA DE UM SERVIÇO PÚBLICO PRIMORDIAL: A EDUCAÇÃO.

Territórios	Orçamentário		
	Programado PPAG	Executado Jan/Dez	%
Metropolitano	2.001.000,00	0,00	0,00
Total	2.001.000,00	0,00	0,00

AÇÕES DO PROGRAMA POR UNIDADE ORÇAMENTÁRIA

1501 - SECRETARIA DE ESTADO DE PLANEJAMENTO E GESTÃO

AÇÃO : 1030 - ATENDIMENTO ESPECIALIZADO AOS EX-EFETIVADOS DA LEI 100

Ação de Acompanhamento Geral

Produto : EX-EFETIVADO DA LEI 100 ATENDIDO

Unidade de Medida : UNIDADE

DETALHAMENTO DO PRODUTO: CONSIDERA-SE "EX-EFETIVADO DA LEI 100 ATENDIDO" AQUELE QUE TIVER O PERFIL TRAÇADO PARA DESENVOLVIMENTO E CAPACITAÇÃO OU TIVER SIDO REALOCADO NO MERCADO DE TRABALHO PELA EMPRESA CONTRATADA

PÚBLICO ALVO: EX-EFETIVADOS DA LEI 100

FINALIDADE: TRAÇAR PERFIL PROFISSIONAL E AÇÕES DIRECIONADAS AOS EX-EFETIVADOS DA LEI 100, POR MEIO DE ATENDIMENTO INDIVIDUALIZADO, PROVENDO RECURSOS E APOIO PARA SUA REALOCAÇÃO, PODENDO SER UMA NOVA POSIÇÃO NO MERCADO, A DEFINIÇÃO DE UM NEGÓCIO PRÓPRIO, FRANQUIA, CARREIRA ACADÊMICA OU CONSULTORIA.

Territórios	Físico			Orçamentário		
	Programado PPAG	Executado Jan/Dez	%	Programado PPAG	Executado Jan/Dez	%
Metropolitano	8.357	0	0,00	2.000.000,00	0,00	0,00
Total	8.357	0	0,00	2.000.000,00	0,00	0,00

AÇÃO : 1031 - DESENVOLVIMENTO E CAPACITAÇÃO DOS EX-EFETIVADOS DA LEI 100

Ação de Acompanhamento Geral

Produto : VAGA DE CAPACITAÇÃO E DESENVOLVIMENTO OFERTADA

Unidade de Medida : VAGA

DETALHAMENTO DO PRODUTO: SERÁ CONSIDERADA "VAGA DE CAPACITAÇÃO E DESENVOLVIMENTO OFERTADA" AQUELA QUE FOI FORMALIZADA EM PARCERIA E INFORMADA AO EX-EFETIVADO AINDA NÃO REALOCADO, CONFORME PERFIL TRAÇADO.

PÚBLICO ALVO: EX-EFETIVADOS DA LEI 100

FINALIDADE: APRIMORAR O CURRÍCULO CORRENTE OU A AMPLIAÇÃO DA ÁREA DE ATUAÇÃO DOS EX-EFETIVADOS DA LEI 100, ATRAVÉS DE POSSÍVEIS PARCERIAS COM ENTIDADES ACADÊMICAS OU DE ENSINO PROFISSIONALIZANTE, BUSCANDO AUMENTAR SUA REALOCAÇÃO NO MERCADO DE TRABALHO OU A DEFINIÇÃO DE UM NEGÓCIO PRÓPRIO, FRANQUIA, CARREIRA ACADÊMICA OU CONSULTORIA.

Territórios	Físico			Orçamentário		
	Programado PPAG	Executado Jan/Dez	%	Programado PPAG	Executado Jan/Dez	%
Metropolitano	6.686	0	0,00	1.000,00	0,00	0,00
Total	6.686	0	0,00	1.000,00	0,00	0,00

RELATÓRIO INSTITUCIONAL DE MONITORAMENTO - PROGRAMAS SOCIAIS
DEMONSTRATIVO DE EXECUÇÃO FÍSICA E FINANCEIRA - JAN A DEZ
SAÚDE E PROTEÇÃO SOCIAL

PROGRAMA : 075 - DESENVOLVIMENTO E PRODUÇÃO DE MEDICAMENTOS PARA O SISTEMA ÚNICO DE SAÚDE (SUS).

Programa Unissetorial

UNIDADE RESPONSÁVEL : 2261 - FUNDAÇÃO EZEQUIEL DIAS

OBJETIVO DO PROGRAMA : DESENVOLVER, PRODUZIR E ENTREGAR MEDICAMENTOS E PRODUTOS BIOLÓGICOS (VACINAS, SOROS ANTIPEÇONHENTOS E BIOFÁRMACOS) PARA O SUS, CUMPRINDO DESTA FORMA, AS DIRETRIZES DA POLÍTICA NACIONAL DE ASSISTÊNCIA FARMACÉUTICA, PRINCIPALMENTE NO ATENDIMENTO ÀS NECESSIDADES DE TRATAMENTO DE AGRAVOS E DOENÇAS DA POPULAÇÃO BRASILEIRA.

Territórios	Orçamentário		
	Programado PPAG	Executado Jan/Dez	%
Metropolitano	159.868.874,00	300.483.843,28	187,96
Total	159.868.874,00	300.483.843,28	187,96

AÇÕES DO PROGRAMA POR UNIDADE ORÇAMENTÁRIA

2261 - FUNDAÇÃO EZEQUIEL DIAS

AÇÃO : 4173 - PRODUÇÃO DE VACINA, SOROS E PRODUTOS BIOLÓGICOS

Ações de Acompanhamento Intensivo

Produto : MEDICAMENTO, VACINA OU SORO PRODUZIDO

Unidade de Medida : UNIDADE

DETALHAMENTO DO PRODUTO: DOSES DA VACINA MENIGOCÓCICA C CONJUGADA, AMPOLAS DE SOROS HETERÓLOGOS HIPERHIMUNES (ANTIBOTRÓPICO, ANTICROTÁLICO, ANTIBOTRÓPICO-CROTÁLICO, ANTIBOTRÓPICO-LAQUÉTICO, ANTI LAPIDICO, ANTIESCORPIONICO ANTITETANICO E ANTI-RÁBICO) E PRODUTOS BIOLÓGICOS ENTREGUES AO MINISTÉRIO DA SAÚDE

PÚBLICO ALVO: MINISTÉRIO DA SAÚDE

FINALIDADE: ATENDER AO PROGRAMA NACIONAL DE IMUNIZAÇÃO (PNI) DO MINISTÉRIO DA SAÚDE, QUE É DESTINADO À PREVENÇÃO DE DOENÇAS POR MEIO DE VACINAÇÃO E AO TRATAMENTO TERAPÊUTICO DE ACIDENTES COM ANIMAIS PEÇONHENTOS E OUTRAS DOENÇAS COMO RAIVA E TETANO, E AO COMPONENTE ESPECIALIZADO DA ASSISTÊNCIA FARMACÉUTICA, QUE É UMA ESTRATÉGIA DE ACESSO A MEDICAMENTOS NO ÂMBITO DO SUS, EM NÍVEL AMBULATORIAL

Territórios	Físico			Orçamentário		
	Programado PPAG	Executado Jan/Dez	%	Programado PPAG	Executado Jan/Dez	%
Metropolitano	11.458.193	7.742.263	67,57	151.868.874,00	295.742.118,83	194,74
Total	11.458.193	7.742.263	67,57	151.868.874,00	295.742.118,83	194,74

AÇÃO : 4430 - PRODUÇÃO DE MEDICAMENTOS PARA O COMPONENTE BÁSICO E ESTRATÉGICO DA ASSISTÊNCIA FARMACÉUTICA

Ação de Acompanhamento Geral

Produto : MEDICAMENTO PRODUZIDO

Unidade de Medida : UNIDADE

DETALHAMENTO DO PRODUTO: MEDICAMENTOS NA FORMA FARMACÉUTICA LÍQUIDA E SÓLIDOS ORAIS (COMPRIMIDOS, COMPRIMIDOS REVESTIDOS) DE DIVERSAS CLASSES TERAPÊUTICAS (ANTIRRETROVIRAIS, ANALGÉSICOS, CARDIOVASCULARES, ANTIINFLAMATÓRIOS, ANTIDIABÉTICOS, ANTIPARASITÁRIOS, ANTIBIÓTICOS, ANTI-HIPERTENSIVOS, ANTIRRETROVIRAIS, ANTIALÉRGICOS, ANSIOLÍTICOS, ANTIFÚNGICOS, ANTIESPASMÓDICOS, NEUROLÉPICOS, DENTRE OUTRAS) ENTREGUES AO MINISTÉRIO DA SAÚDE OU SECRETARIAS DE SAÚDE.

PÚBLICO ALVO: MINISTÉRIO DA SAÚDE, SECRETARIA DE ESTADO DE SAÚDE E SECRETARIAS MUNICIPAIS DE SAÚDE

FINALIDADE: FORNECER MEDICAMENTOS PARA OS COMPONENTES BÁSICO E ESTRATÉGICO DA ASSISTÊNCIA FARMACÉUTICA DO SISTEMA ÚNICO DE SAÚDE. O COMPONENTE BÁSICO ESTÁ RELACIONADO AOS MEDICAMENTOS E INSUMOS DA ASSISTÊNCIA FARMACÉUTICA NO ÂMBITO DA ATENÇÃO BÁSICA À SAÚDE E O COMPONENTE ESTRATÉGICO ESTÁ RELACIONADO COM MEDICAMENTOS UTILIZADOS PARA O TRATAMENTO DE AGRAVOS ESPECÍFICOS, QUE POSSUAM PERFIL ENDÊMICO E TENHAM IMPACTO SOCIOECONÔMICO.

Territórios	Físico			Orçamentário		
	Programado PPAG	Executado Jan/Dez	%	Programado PPAG	Executado Jan/Dez	%
Metropolitano	6.307.632	7.433.220	117,84	8.000.000,00	4.741.724,45	59,27
Total	6.307.632	7.433.220	117,84	8.000.000,00	4.741.724,45	59,27

RELATÓRIO INSTITUCIONAL DE MONITORAMENTO - PROGRAMAS SOCIAIS
DEMONSTRATIVO DE EXECUÇÃO FÍSICA E FINANCEIRA - JAN A DEZ
SAÚDE E PROTEÇÃO SOCIAL

PROGRAMA : 091 - QUALIFICA SUAS

Programa Unissetorial

UNIDADE RESPONSÁVEL : 4251 - FUNDO ESTADUAL DE ASSISTÊNCIA SOCIAL

OBJETIVO DO PROGRAMA : APOIAR TECNICAMENTE OS MUNICÍPIOS MINEIROS PARA PROMOVER: ALCANCE DAS PRIORIDADES E METAS DE APRIMORAMENTO DO SUAS; MELHORIA DOS INDICADORES DE SERVIÇOS, DA ESTRUTURA DOS EQUIPAMENTOS, DA GESTÃO E DO CONTROLE SOCIAL DO SUAS; ADEQUAÇÃO DA GESTÃO E DO PROVIMENTO DE SERVIÇOS E BENEFÍCIOS AS NORMATIVAS DO SUAS; MELHORIA DA QUALIDADE DOS SERVIÇOS, PROGRAMAS, PROJETOS E BENEFÍCIOS SOCIOASSISTENCIAIS OFERTADOS A POPULAÇÃO EM SITUAÇÃO DE VULNERABILIDADE E RISCO SOCIAL EM MINAS GERAIS. INSTITUCIONALIZAR AÇÕES E MECANISMOS DE APOIO, ASSESSORAMENTO TÉCNICO E QUALIFICAÇÃO CONTINUADOS E SISTEMÁTICOS PARA AS EQUIPES E GESTORES DA POLÍTICA DE ASSISTÊNCIA SOCIAL NOS MUNICÍPIOS, CONTRIBUINDO PARA O APRIMORAMENTO DA GESTÃO E DA OFERTA DE SERVIÇOS (PELA REDE PÚBLICA E PRIVADA) E PARA A GARANTIA DE DIREITOS SOCIAIS À POPULAÇÃO MINEIRA.

Territórios	Orçamentário		
	Programado PPAG	Executado Jan/Dez	%
Alto Jequitinhonha	0,00	134.237,67	-
Caparaó	0,00	256.864,96	-
Central	0,00	137.267,95	-
Mata	0,00	428.168,38	-
Médio e Baixo Jequitinhonha	0,00	406.539,97	-
Metropolitano	0,00	713.237,48	-
Mucuri	0,00	276.142,58	-
Multiterritorial	6.320.263,00	0,00	0,00
Noroeste	0,00	165.646,56	-
Norte	0,00	631.396,96	-
Oeste	0,00	301.905,81	-
Sudoeste	0,00	136.252,68	-
Sul	0,00	429.521,71	-
Triângulo Norte	0,00	224.030,37	-
Triângulo Sul	0,00	162.083,13	-
Vale do Aço	0,00	591.640,86	-
Vale do Rio Doce	0,00	449.722,69	-
Vertentes	0,00	168.698,45	-
Total	6.320.263,00	5.613.358,21	88,82

AÇÕES DO PROGRAMA POR UNIDADE ORÇAMENTÁRIA

4251 - FUNDO ESTADUAL DE ASSISTÊNCIA SOCIAL

AÇÃO : 4444 - CAPACITAÇÃO CONTINUADA DO SUAS

Ações de Acompanhamento Intensivo

Produto : PESSOA QUALIFICADA Unidade de Medida : PESSOA

DETALHAMENTO DO PRODUTO: GESTORES, TÉCNICOS E CONSELHEIROS DO SUAS PARTICIPANTES DE AÇÕES DE CAPACITAÇÃO, SUPERVISÃO TÉCNICA OU APOIO TÉCNICO.

PÚBLICO ALVO: GESTORES, TÉCNICOS E CONSELHEIROS DO SUAS

FINALIDADE: FORTALECER A CAPACIDADE INSTITUCIONAL DOS MUNICÍPIOS PARA A IMPLEMENTAÇÃO DO SUAS.

Territórios	Físico			Orçamentário		
	Programado PPAG	Executado Jan/Dez	%	Programado PPAG	Executado Jan/Dez	%
Alto Jequitinhonha	0	505	-	0,00	93.514,70	-
Caparaó	0	897	-	0,00	162.980,00	-
Central	0	400	-	0,00	89.780,65	-
Mata	0	1.351	-	0,00	284.155,81	-
Médio e Baixo Jequitinhonha	0	1.051	-	0,00	261.183,67	-
Metropolitano	0	2.349	-	0,00	447.931,56	-
Mucuri	0	907	-	0,00	178.526,06	-
Multiterritorial	8.000	0	0,00	4.528.474,00	0,00	0,00
Noroeste	0	656	-	0,00	122.003,73	-
Norte	0	1.774	-	0,00	395.230,89	-
Oeste	0	1.078	-	0,00	217.735,43	-
Sudoeste	0	594	-	0,00	94.066,00	-
Sul	0	1.507	-	0,00	307.995,46	-
Triângulo Norte	0	727	-	0,00	158.763,81	-
Triângulo Sul	0	595	-	0,00	105.177,46	-
Vale do Aço	0	794	-	0,00	344.448,69	-
Vale do Rio Doce	0	1.213	-	0,00	282.388,20	-
Vertentes	0	549	-	0,00	114.495,53	-
Total	8.000	16.947	211,84	4.528.474,00	3.660.377,65	80,83

RELATÓRIO INSTITUCIONAL DE MONITORAMENTO - PROGRAMAS SOCIAIS
DEMONSTRATIVO DE EXECUÇÃO FÍSICA E FINANCEIRA - JAN A DEZ
SAÚDE E PROTEÇÃO SOCIAL

AÇÃO : 4446 - VIGILÂNCIA E APOIO TÉCNICO AOS MUNICÍPIOS NO APRIMORAMENTO DO SUAS

Ações de Acompanhamento Intensivo

Ação com meta física não cumulativa

Produto : MUNICÍPIO APOIADO

Unidade de Medida : MUNICÍPIO

DETALHAMENTO DO PRODUTO: MUNICÍPIO APOIADO POR MEIO DE AÇÕES DE QUALIFICAÇÃO (APOIO TÉCNICO, CAPACITAÇÃO E, OU SUPERVISÃO TÉCNICA) REFERENTES AO SISTEMA ÚNICO DE ASSISTÊNCIA SOCIAL.

PÚBLICO ALVO: EQUIPE MUNICIPAL DA POLÍTICA DE ASSISTÊNCIA SOCIAL

FINALIDADE: FORTALECER A CAPACIDADE INSTITUCIONAL DOS MUNICÍPIOS PARA A IMPLEMENTAÇÃO DO SUAS; APRIMORAR AS AÇÕES DE PROTEÇÃO SOCIAL POR MEIO DO DESENVOLVIMENTO DA VIGILÂNCIA SOCIOASSISTENCIAL.

Territórios	Físico			Orçamentário		
	Programado PPAG	Executado Jan/Dez	%	Programado PPAG	Executado Jan/Dez	%
Alto Jequitinhonha	24	24	100,00	0,00	40.722,97	-
Caparaó	55	55	100,00	0,00	93.884,96	-
Central	17	17	100,00	0,00	47.487,30	-
Mata	93	93	100,00	0,00	144.012,57	-
Médio e Baixo Jequitinhonha	35	35	100,00	0,00	145.356,30	-
Metropolitano	79	79	100,00	0,00	265.305,92	-
Mucuri	29	29	100,00	0,00	97.616,52	-
Multiterritorial	0	0	-	1.791.789,00	0,00	0,00
Noroeste	30	30	100,00	0,00	43.642,83	-
Norte	86	85	98,84	0,00	236.166,07	-
Oeste	56	55	98,21	0,00	84.170,38	-
Sudoeste	35	35	100,00	0,00	42.186,68	-
Sul	118	116	98,31	0,00	121.526,25	-
Triângulo Norte	30	30	100,00	0,00	65.266,56	-
Triângulo Sul	27	27	100,00	0,00	56.905,67	-
Vale do Aço	34	34	100,00	0,00	247.192,17	-
Vale do Rio Doce	55	53	96,36	0,00	167.334,49	-
Vertentes	50	50	100,00	0,00	54.202,92	-
Total	853	847	99,30	1.791.789,00	1.952.980,56	109,00

PROGRAMA : 103 - EXECUÇÃO DESCENTRALIZADA E AUTÔNOMA DAS AÇÕES E SERVIÇOS DE SAÚDE

Programa Unissetorial

UNIDADE RESPONSÁVEL : 4291 - FUNDO ESTADUAL DE SAÚDE

OBJETIVO DO PROGRAMA : APRIMORAR AS AÇÕES DE RELACIONAMENTO INSTITUCIONAL, CONSIDERANDO A INTERSETORIALIDADE DAS POLÍTICAS PÚBLICAS

Territórios	Orçamentário		
	Programado PPAG	Executado Jan/Dez	%
Metropolitano	1.259.004.380,00	2.076.977.411,48	164,97
Multiterritorial	790.631.932,00	0,00	0,00
Norte	85.558.026,00	0,00	0,00
Total	2.135.194.338,00	2.076.977.411,48	97,27

AÇÕES DO PROGRAMA POR UNIDADE ORÇAMENTÁRIA

4291 - FUNDO ESTADUAL DE SAÚDE

AÇÃO : 4245 - DESENVOLVIMENTO DAS AÇÕES DA FUNDAÇÃO HOSPITALAR DO ESTADO DE MINAS GERAIS

Ação de Acompanhamento Geral

Ação com meta física não cumulativa

Produto : ENTIDADE BENEFICIADA **Unidade de Medida : ENTIDADE**

DETALHAMENTO DO PRODUTO: ENTIDADE BENEFICIADA COM RECURSO ORÇAMENTÁRIO

PÚBLICO ALVO: ADMINISTRAÇÃO PÚBLICA ESTADUAL

FINALIDADE: PROPORCIONAR À FHEMIG CONDIÇÕES ORÇAMENTÁRIAS PARA A REALIZAÇÃO DE AÇÕES DE SAÚDE PROGRAMADAS NOS INSTRUMENTOS DE PLANEJAMENTO DO SISTEMA ESTADUAL DE SAÚDE DE MINAS GERAIS (PLANO ESTADUAL DE SAÚDE E PROGRAMAÇÃO ANUAL DE SAÚDE) DEVIDAMENTE APROVADOS PELO CONSELHO ESTADUAL DE SAÚDE.

Territórios	Físico			Orçamentário		
	Programado PPAG	Executado Jan/Dez	%	Programado PPAG	Executado Jan/Dez	%
Metropolitano	1	1	100,00	1.212.325.434,00	1.255.379.268,86	103,55
Total	1	1	100,00	1.212.325.434,00	1.255.379.268,86	103,55

AÇÃO : 4272 - DESENVOLVIMENTO DAS AÇÕES DE SAÚDE NO ÂMBITO DA SECRETARIA DE ADMINISTRAÇÃO PRISIONAL

Ação de Acompanhamento Geral

Ação com meta física não cumulativa

Produto : ENTIDADE BENEFICIADA **Unidade de Medida : ENTIDADE**

DETALHAMENTO DO PRODUTO: ENTIDADE BENEFICIADA COM RECURSO ORÇAMENTÁRIO

PÚBLICO ALVO: ADMINISTRAÇÃO PÚBLICA ESTADUAL

FINALIDADE: PROPORCIONAR A SECRETARIA DE ADMINISTRAÇÃO PRISIONAL CONDIÇÕES ORÇAMENTÁRIAS PARA A REALIZAÇÃO DE AÇÕES DE SAÚDE PROGRAMADAS NOS INSTRUMENTOS DE PLANEJAMENTO DO SISTEMA ESTADUAL DE SAÚDE DE MINAS GERAIS (PLANO ESTADUAL DE SAÚDE E PROGRAMAÇÃO ANUAL DE SAÚDE) DEVIDAMENTE APROVADOS PELO CONSELHO ESTADUAL DE SAÚDE.

Territórios	Físico			Orçamentário		
	Programado PPAG	Executado Jan/Dez	%	Programado PPAG	Executado Jan/Dez	%
Metropolitano	0	1	-	0,00	135.849.031,32	-
Multiterritorial	1	0	0,00	122.541.835,00	0,00	0,00
Total	1	1	100,00	122.541.835,00	135.849.031,32	110,86

AÇÃO : 4277 - DESENVOLVIMENTO DAS AÇÕES DE SAÚDE NO ÂMBITO DA UNIMONTES

Ação de Acompanhamento Geral

Ação com meta física não cumulativa

Produto : ENTIDADE BENEFICIADA **Unidade de Medida : ENTIDADE**

DETALHAMENTO DO PRODUTO: ENTIDADE BENEFICIADA COM RECURSO ORÇAMENTÁRIO

PÚBLICO ALVO: ADMINISTRAÇÃO PÚBLICA ESTADUAL

FINALIDADE: PROPORCIONAR A UNIMONTES CONDIÇÕES ORÇAMENTÁRIAS PARA A REALIZAÇÃO DE AÇÕES DE SAÚDE PROGRAMADAS NOS INSTRUMENTOS DE PLANEJAMENTO DO SISTEMA ESTADUAL DE SAÚDE DE MINAS GERAIS (PLANO ESTADUAL DE SAÚDE E PROGRAMAÇÃO ANUAL DE SAÚDE) DEVIDAMENTE APROVADOS PELO CONSELHO ESTADUAL DE SAÚDE.

Territórios	Físico			Orçamentário		
	Programado PPAG	Executado Jan/Dez	%	Programado PPAG	Executado Jan/Dez	%
Norte	1	1	100,00	85.558.026,00	0,00	0,00
Total	1	1	100,00	85.558.026,00	0,00	0,00

RELATÓRIO INSTITUCIONAL DE MONITORAMENTO - PROGRAMAS SOCIAIS
DEMONSTRATIVO DE EXECUÇÃO FÍSICA E FINANCEIRA - JAN A DEZ
SAÚDE E PROTEÇÃO SOCIAL

AÇÃO : 4283 - DESENVOLVIMENTO DAS AÇÕES DA FUNDAÇÃO EZEQUIEL DIAS

Ação de Acompanhamento Geral

Ação com meta física não cumulativa

Produto : ENTIDADE BENEFICIADA **Unidade de Medida : ENTIDADE**

DETALHAMENTO DO PRODUTO: ENTIDADE BENEFICIADA COM RECURSO ORÇAMENTÁRIO

PÚBLICO ALVO: ADMINISTRAÇÃO PÚBLICA ESTADUAL

FINALIDADE: PROPORCIONAR À FUNDAÇÃO EZEQUIEL DIAS CONDIÇÕES ORÇAMENTÁRIAS PARA A REALIZAÇÃO DE AÇÕES DE SAÚDE PROGRAMADAS NOS INSTRUMENTOS DE PLANEJAMENTO DO SISTEMA ESTADUAL DE SAÚDE DE MINAS GERAIS (PLANO ESTADUAL DE SAÚDE E PROGRAMAÇÃO ANUAL DE SAÚDE) DEVIDAMENTE APROVADOS PELO CONSELHO ESTADUAL DE SAÚDE.

Territórios	Físico			Orçamentário		
	Programado PPAG	Executado Jan/Dez	%	Programado PPAG	Executado Jan/Dez	%
Metropolitano	0	1	-	0,00	410.979.658,22	-
Multiterritorial	1	0	0,00	305.397.648,00	0,00	0,00
Total	1	1	100,00	305.397.648,00	410.979.658,22	134,57

AÇÃO : 4301 - DESENVOLVIMENTO DAS AÇÕES DA FUNDAÇÃO CENTRO DE HEMATOLOGIA E HEMOTERAPIA DE MINAS GERAIS

Ação de Acompanhamento Geral

Ação com meta física não cumulativa

Produto : ENTIDADE BENEFICIADA **Unidade de Medida : ENTIDADE**

DETALHAMENTO DO PRODUTO: ENTIDADE BENEFICIADA COM RECURSO ORÇAMENTÁRIO

PÚBLICO ALVO: ADMINISTRAÇÃO PÚBLICA ESTADUAL

FINALIDADE: PROPORCIONAR À HEMOMINAS CONDIÇÕES ORÇAMENTÁRIAS PARA A REALIZAÇÃO DE AÇÕES DE SAÚDE PROGRAMADAS NOS INSTRUMENTOS DE PLANEJAMENTO DO SISTEMA ESTADUAL DE SAÚDE DE MINAS GERAIS (PLANO ESTADUAL DE SAÚDE E PROGRAMAÇÃO ANUAL DE SAÚDE) DEVIDAMENTE APROVADOS PELO CONSELHO ESTADUAL DE SAÚDE.

Territórios	Físico			Orçamentário		
	Programado PPAG	Executado Jan/Dez	%	Programado PPAG	Executado Jan/Dez	%
Metropolitano	0	1	-	0,00	243.090.969,74	-
Multiterritorial	1	0	0,00	237.549.148,00	0,00	0,00
Total	1	1	100,00	237.549.148,00	243.090.969,74	102,33

AÇÃO : 4304 - DESENVOLVIMENTO DAS AÇÕES DA ESCOLA DE SAÚDE PÚBLICA DO ESTADO DE MINAS GERAIS

Ação de Acompanhamento Geral

Ação com meta física não cumulativa

Produto : ENTIDADE BENEFICIADA **Unidade de Medida : ENTIDADE**

DETALHAMENTO DO PRODUTO: ENTIDADE BENEFICIADA COM RECURSO ORÇAMENTÁRIO

PÚBLICO ALVO: ADMINISTRAÇÃO PÚBLICA ESTADUAL

FINALIDADE: PROPORCIONAR À ESP-MG CONDIÇÕES ORÇAMENTÁRIAS PARA A REALIZAÇÃO DE AÇÕES DE SAÚDE PROGRAMADAS NOS INSTRUMENTOS DE PLANEJAMENTO DO SISTEMA ESTADUAL DE SAÚDE DE MINAS GERAIS (PLANO ESTADUAL DE SAÚDE E PROGRAMAÇÃO ANUAL DE SAÚDE) DEVIDAMENTE APROVADOS PELO CONSELHO ESTADUAL DE SAÚDE.

Territórios	Físico			Orçamentário		
	Programado PPAG	Executado Jan/Dez	%	Programado PPAG	Executado Jan/Dez	%
Metropolitano	1	1	100,00	43.344.946,00	11.862.943,63	27,37
Total	1	1	100,00	43.344.946,00	11.862.943,63	27,37

RELATÓRIO INSTITUCIONAL DE MONITORAMENTO - PROGRAMAS SOCIAIS
DEMONSTRATIVO DE EXECUÇÃO FÍSICA E FINANCEIRA - JAN A DEZ
SAÚDE E PROTEÇÃO SOCIAL

AÇÃO : 4432 - DESENVOLVIMENTO DAS AÇÕES DE SAÚDE NO ÂMBITO DA FUNDAÇÃO DE AMPARO E PESQUISA - FAPEMIG

Ação de Acompanhamento Geral

Ação com meta física não cumulativa

Produto : ENTIDADE BENEFICIADA **Unidade de Medida : ENTIDADE**

DETALHAMENTO DO PRODUTO: ENTIDADE BENEFICIADA COM RECURSO ORÇAMENTÁRIO

PÚBLICO ALVO: ADMINISTRAÇÃO PÚBLICA ESTADUAL

FINALIDADE: PROPORCIONAR À FUNDAÇÃO DE AMPARO À PESQUISA DE MINAS GERAIS - FAPEMIG CONDIÇÕES ORÇAMENTÁRIAS PARA A REALIZAÇÃO DE AÇÕES DE SAÚDE PROGRAMADAS NOS INSTRUMENTOS DE PLANEJAMENTO DO SISTEMA ESTADUAL DE SAÚDE DE MINAS GERAIS (PLANO ESTADUAL DE SAÚDE E PROGRAMAÇÃO ANUAL DE SAÚDE) DEVIDAMENTE APROVADOS PELO CONSELHO ESTADUAL DE SAÚDE."

Territórios	Físico			Orçamentário		
	Programado PPAG	Executado Jan/Dez	%	Programado PPAG	Executado Jan/Dez	%
Metropolitano	1	1	100,00	3.334.000,00	2.917.027,47	87,49
Total	1	1	100,00	3.334.000,00	2.917.027,47	87,49

AÇÃO : 4637 - DESENVOLVIMENTO DAS AÇÕES DE SAÚDE NO ÂMBITO DA SETOP/DEER

Ação de Acompanhamento Geral

Ação com meta física não cumulativa

Produto : ENTIDADE BENEFICIADA **Unidade de Medida : ENTIDADE**

DETALHAMENTO DO PRODUTO: ENTIDADE BENEFICIADA COM RECURSO ORÇAMENTÁRIO

PÚBLICO ALVO: POPULAÇÃO MINEIRA

FINALIDADE: PROPORCIONAR À SETOP/DEER CONDIÇÕES ORÇAMENTÁRIAS PARA A REALIZAÇÃO DE OBRAS QUE ATENDAM AO SISTEMA SAÚDE

Territórios	Físico			Orçamentário		
	Programado PPAG	Executado Jan/Dez	%	Programado PPAG	Executado Jan/Dez	%
Metropolitano	0	1	-	0,00	4.341.437,76	-
Multiterritorial	1	0	0,00	98.328.326,00	0,00	0,00
Total	1	1	100,00	98.328.326,00	4.341.437,76	4,42

AÇÃO : 4697 - DESENVOLVIMENTO DAS AÇÕES DE SAÚDE NO ÂMBITO DA SECRETARIA DE ESTADO DE SEGURANÇA PÚBLICA

Ação de Acompanhamento Geral

Ação com meta física não cumulativa

Produto : ENTIDADE BENEFICIADA **Unidade de Medida : ENTIDADE**

DETALHAMENTO DO PRODUTO: ENTIDADE BENEFICIADA COM RECURSO ORÇAMENTÁRIO

PÚBLICO ALVO: ENTIDADES DA ADMINISTRAÇÃO PÚBLICA DE MINAS GERAIS

FINALIDADE: PROPORCIONAR SECRETARIA DE ESTADO DE SEGURANÇA PÚBLICA CONDIÇÕES ORÇAMENTÁRIAS PARA A REALIZAÇÃO DE AÇÕES DE SAÚDE PROGRAMADAS NOS INSTRUMENTOS DE PLANEJAMENTO DO SISTEMA ESTADUAL DE SAÚDE DE MINAS GERAIS (PLANO ESTADUAL DE SAÚDE E PROGRAMAÇÃO ANUAL DE SAÚDE) DEVIDAMENTE APROVADOS PELO CONSELHO ESTADUAL DE SAÚDE.

Territórios	Físico			Orçamentário		
	Programado PPAG	Executado Jan/Dez	%	Programado PPAG	Executado Jan/Dez	%
Metropolitano	0	1	-	0,00	12.557.074,48	-
Multiterritorial	1	0	0,00	26.814.975,00	0,00	0,00
Total	1	1	100,00	26.814.975,00	12.557.074,48	46,83

RELATÓRIO INSTITUCIONAL DE MONITORAMENTO - PROGRAMAS SOCIAIS
DEMONSTRATIVO DE EXECUÇÃO FÍSICA E FINANCEIRA - JAN A DEZ
SAÚDE E PROTEÇÃO SOCIAL

PROGRAMA : 114 - OFERTA DE PROTEÇÃO SOCIOASSISTENCIAL

Programa Unissetorial

UNIDADE RESPONSÁVEL : 4251 - FUNDO ESTADUAL DE ASSISTÊNCIA SOCIAL

OBJETIVO DO PROGRAMA : FORTALECER O SUAS EM MINAS GERAIS E CONSOLIDAR O PAPEL DO ENTE ESTADUAL NA POLÍTICA DE ASSISTÊNCIA SOCIAL, AMPLIANDO E QUALIFICANDO OS SERVIÇOS OFERTADOS À POPULAÇÃO MINEIRA E PREVENINDO SITUAÇÕES DE RISCO E VULNERABILIDADE SOCIAL.

Territórios	Orçamentário		
	Programado PPAG	Executado Jan/Dez	%
Alto Jequitinhonha	1.406.128,00	1.600.188,39	113,80
Caparaó	2.463.714,00	2.859.421,32	116,06
Central	827.674,00	1.374.626,00	166,08
Mata	4.219.326,00	5.382.724,80	127,57
Médio e Baixo Jequitinhonha	2.351.805,00	4.427.982,88	188,28
Metropolitano	13.997.764,00	22.471.953,54	160,54
Mucuri	1.991.072,00	3.730.762,91	187,37
Multiterritorial	23.154.523,00	666.254,07	2,88
Noroeste	2.440.852,00	3.166.132,80	129,71
Norte	6.947.600,00	8.518.629,07	122,61
Oeste	3.954.163,00	5.440.069,32	137,58
Sudoeste	1.406.545,00	1.865.117,88	132,60
Sul	5.457.003,00	7.185.840,00	131,68
Triângulo Norte	2.894.805,00	3.809.800,04	131,61
Triângulo Sul	2.368.253,00	2.904.824,28	122,66
Vale do Aço	2.271.754,00	3.152.901,07	138,79
Vale do Rio Doce	2.905.104,00	3.990.687,58	137,37
Vertentes	3.108.141,00	3.552.550,68	114,30
Total	84.166.226,00	86.100.466,63	102,30

AÇÕES DO PROGRAMA POR UNIDADE ORÇAMENTÁRIA

4251 - FUNDO ESTADUAL DE ASSISTÊNCIA SOCIAL

AÇÃO : 4311 - PISO MINEIRO DE ASSISTÊNCIA SOCIAL FIXO

Ações de Acompanhamento Intensivo

Ação com meta física não cumulativa

Produto : MUNICÍPIO ATENDIDO

Unidade de Medida : MUNICÍPIO

DETALHAMENTO DO PRODUTO: MUNICÍPIO COFINANCIADO COM O PISO MINEIRO FIXO.

PÚBLICO ALVO: FAMÍLIAS E INDIVÍDUOS EM SITUAÇÃO DE VULNERABILIDADE, RISCO SOCIAL E VIOLAÇÃO DE DIREITOS

FINALIDADE: FORTALECER O SUAS NOS MUNICÍPIOS POR MEIO DA TRANSFERÊNCIA REGULAR E AUTOMÁTICA DO PISO MINEIRO DA ASSISTÊNCIA SOCIAL.

Territórios	Físico			Orçamentário		
	Programado PPAG	Executado Jan/Dez	%	Programado PPAG	Executado Jan/Dez	%
Alto Jequitinhonha	24	23	95,83	1.406.128,00	1.406.126,40	100,00
Caparaó	55	55	100,00	2.463.714,00	2.463.712,80	100,00
Central	17	17	100,00	827.674,00	827.673,60	100,00
Mata	93	93	100,00	4.219.326,00	4.219.324,80	100,00
Médio e Baixo Jequitinhonha	35	35	100,00	2.351.805,00	2.351.805,60	100,00
Metropolitano	79	79	100,00	11.516.491,00	11.516.498,40	100,00
Mucuri	29	29	100,00	1.991.072,00	1.991.071,20	100,00
Noroeste	30	30	100,00	2.044.852,00	2.044.852,80	100,00
Norte	86	86	100,00	6.767.600,00	6.767.601,60	100,00
Oeste	56	56	100,00	2.892.163,00	2.892.160,80	100,00
Sudoeste	35	35	100,00	1.406.545,00	1.406.546,40	100,00
Sul	118	118	100,00	4.989.003,00	4.989.000,00	100,00
Triângulo Norte	30	30	100,00	2.498.805,00	2.498.805,60	100,00
Triângulo Sul	27	27	100,00	1.501.517,00	1.501.516,80	100,00
Vale do Aço	34	34	100,00	2.271.754,00	2.271.753,60	100,00
Vale do Rio Doce	55	55	100,00	2.725.104,00	2.725.104,00	100,00
Vertentes	50	50	100,00	2.172.141,00	2.172.139,20	100,00
Total	853	852	99,88	54.045.694,00	54.045.693,60	100,00

RELATÓRIO INSTITUCIONAL DE MONITORAMENTO - PROGRAMAS SOCIAIS
DEMONSTRATIVO DE EXECUÇÃO FÍSICA E FINANCEIRA - JAN A DEZ
SAÚDE E PROTEÇÃO SOCIAL

AÇÃO : 4312 - PISO MINEIRO DE ASSISTÊNCIA SOCIAL VARIÁVEL

Ações de Acompanhamento Intensivo

Ação com meta física não cumulativa

Produto : MUNICÍPIO COFINANCIADO

Unidade de Medida : MUNICÍPIO

DETALHAMENTO DO PRODUTO: MUNICÍPIO COFINANCIADO COM O PISO MINEIRO VARIÁVEL.

PÚBLICO ALVO: FAMÍLIAS E INDIVÍDUOS EM SITUAÇÃO DE VULNERABILIDADE, RISCO SOCIAL E VIOLAÇÃO DE DIREITOS

FINALIDADE: AMPLIAR OS RECURSOS DE COFINANCIAMENTO ESTADUAL PARA A POLÍTICA DE ASSISTÊNCIA SOCIAL, AMPLIANDO E QUALIFICANDO A OFERTA DE SERVIÇOS DE PROTEÇÃO SOCIAL BÁSICA E ESPECIAL. ESSA AMPLIAÇÃO OCORRERÁ COM FOCO NA IMPLANTAÇÃO DE SERVIÇOS QUE BUSCAM REDUZIR DESIGUALDADES REGIONAIS E PROMOVER A INCLUSÃO SOCIAL DE POPULAÇÕES EM SITUAÇÃO DE RISCO SOCIAL (POPULAÇÃO RURAL, POPULAÇÕES TRADICIONAIS, PESSOAS EM SITUAÇÃO DE VIOLAÇÃO DE DIREITOS).

Territórios	Físico			Orçamentário		
	Programado PPAG	Executado Jan/Dez	%	Programado PPAG	Executado Jan/Dez	%
Caparaó	0	6	-	0,00	95.708,52	-
Central	0	2	-	0,00	130.952,40	-
Mata	0	11	-	0,00	443.400,00	-
Médio e Baixo Jequitinhonha	0	12	-	0,00	438.400,00	-
Metropolitano	0	18	-	0,00	5.432.506,96	-
Mucuri	0	7	-	0,00	320.171,48	-
Multiterritorial	200	0	0,00	12.561.279,00	0,00	0,00
Noroeste	0	3	-	0,00	125.280,00	-
Norte	0	16	-	0,00	839.331,48	-
Oeste	0	6	-	0,00	279.908,52	-
Sudoeste	0	1	-	0,00	38.571,48	-
Sul	0	14	-	0,00	306.840,00	-
Triângulo Norte	0	4	-	0,00	174.994,44	-
Triângulo Sul	0	1	-	0,00	86.571,48	-
Vale do Aço	0	4	-	0,00	449.451,48	-
Vale do Rio Doce	0	5	-	0,00	284.451,48	-
Vertentes	0	4	-	0,00	72.411,48	-
Total	200	114	57,00	12.561.279,00	9.518.951,20	75,78

AÇÃO : 4313 - OFERTA DE SERVIÇOS SOCIOASSISTENCIAIS DE MÉDIA E ALTA COMPLEXIDADE NÃO REGIONAIS

Ação de Acompanhamento Geral

Ação com meta física não cumulativa

Produto : UNIDADE CO-FINANCIADA

Unidade de Medida : UNIDADE

DETALHAMENTO DO PRODUTO: UNIDADE COFINANCIADA PELO ESTADO PARA OFERTA INDIRETA DE SERVIÇO DE ACOLHIMENTO INSTITUCIONAL E DE HABILITAÇÃO CASA LAR E SERVIÇO DE HABILITAÇÃO E REABILITAÇÃO PARA PESSOAS COM DEFICIÊNCIA.

PÚBLICO ALVO: FAMÍLIAS E INDIVÍDUOS EM SITUAÇÃO DE VULNERABILIDADE, RISCO SOCIAL E VIOLAÇÃO DE DIREITOS

FINALIDADE: GARANTIR E OFERTAR SERVIÇOS SOCIOASSISTENCIAIS PARA PESSOAS COM DEFICIÊNCIA ORIUNDAS DA EXTINTA FUNDAÇÃO ESTADUAL DO BEM ESTAR DO MENOR - FEBEM.

Territórios	Físico			Orçamentário		
	Programado PPAG	Executado Jan/Dez	%	Programado PPAG	Executado Jan/Dez	%
Metropolitano	17	17	100,00	2.481.273,00	2.728.035,68	109,95
Multiterritorial	0	0	-	1.141.685,00	0,00	0,00
Noroeste	3	3	100,00	396.000,00	396.000,00	100,00
Norte	1	1	100,00	180.000,00	180.000,00	100,00
Oeste	8	8	100,00	1.062.000,00	1.158.000,00	109,04
Sul	4	4	100,00	468.000,00	540.000,00	115,38
Triângulo Norte	3	3	100,00	396.000,00	480.000,00	121,21
Triângulo Sul	4	4	100,00	866.736,00	866.736,00	100,00
Vale do Rio Doce	1	1	100,00	180.000,00	180.000,00	100,00
Vertentes	7	6	85,71	936.000,00	858.000,00	91,67
Total	48	47	97,92	8.107.694,00	7.386.771,68	91,11

RELATÓRIO INSTITUCIONAL DE MONITORAMENTO - PROGRAMAS SOCIAIS
DEMONSTRATIVO DE EXECUÇÃO FÍSICA E FINANCEIRA - JAN A DEZ
SAÚDE E PROTEÇÃO SOCIAL

AÇÃO : 4447 - IMPLANTAÇÃO E MANUTENÇÃO DE SERVIÇOS REGIONAIS DE MÉDIA E ALTA COMPLEXIDADE

Ações de Acompanhamento Intensivo

Ação com meta física não cumulativa

Produto : SERVIÇO IMPLANTADO E MANTIDO **Unidade de Medida : SERVIÇO**

DETALHAMENTO DO PRODUTO: SERVIÇOS REGIONAIS DE MÉDIA E ALTA COMPLEXIDADE IMPLANTADOS E COFINANCIADOS.

PÚBLICO ALVO: FAMÍLIAS E INDIVÍDUOS EM SITUAÇÃO DE VULNERABILIDADE, RISCO SOCIAL E VIOLAÇÃO DE DIREITOS

FINALIDADE: EXPANDIR E REGIONALIZAR A OFERTA DA PROTEÇÃO SOCIAL ESPECIAL DE MÉDIA E ALTA COMPLEXIDADE.

Territórios	Físico			Orçamentário		
	Programado PPAG	Executado Jan/Dez	%	Programado PPAG	Executado Jan/Dez	%
Alto Jequitinhonha	0	0	-	0,00	44.061,99	-
Central	0	2	-	0,00	176.000,00	-
Médio e Baixo Jequitinhonha	0	2	-	0,00	1.367.777,28	-
Metropolitano	0	0	-	0,00	34.912,50	-
Mucuri	0	1	-	0,00	1.269.520,23	-
Multiterritorial	11	0	0,00	8.507.281,00	666.254,07	7,83
Norte	0	0	-	0,00	41.695,99	-
Triângulo Norte	0	2	-	0,00	176.000,00	-
Vale do Aço	0	0	-	0,00	41.695,99	-
Vale do Rio Doce	0	1	-	0,00	411.132,10	-
Total	11	8	72,73	8.507.281,00	4.229.050,15	49,71

AÇÃO : 4585 - ESTRUTURAÇÃO DA REDE SOCIOASSISTENCIAL PRIVADA E PÚBLICA

Ação de Acompanhamento Geral

Ação com meta física não cumulativa

Produto : UNIDADE ATENDIDA **Unidade de Medida : UNIDADE**

DETALHAMENTO DO PRODUTO: UNIDADE SOCIOASSISTENCIAL PÚBLICA OU PRIVADA CONTEMPLADA COM AÇÕES DE ESTRUTURAÇÃO DA REDE

PÚBLICO ALVO: FAMÍLIAS E INDIVÍDUOS EM SITUAÇÃO DE VULNERABILIDADE, RISCO SOCIAL E VIOLAÇÃO DE DIREITOS

FINALIDADE: FORTALECER E ESTRUTURAR A REDE SOCIOASSISTENCIAL PÚBLICA E PRIVADA, COM O OBJETIVO DE QUALIFICAR OS SERVIÇOS OFERTADOS À POPULAÇÃO, COMO FOCO NAS ENTIDADES SOCIOASSISTENCIAIS DA REDE PRIVADA E NA AQUISIÇÃO DE VEÍCULOS PARA ATENDIMENTO DE POPULAÇÃO RURAL.

Territórios	Físico			Orçamentário		
	Programado PPAG	Executado Jan/Dez	%	Programado PPAG	Executado Jan/Dez	%
Alto Jequitinhonha	0	5	-	0,00	150.000,00	-
Caparaó	0	10	-	0,00	300.000,00	-
Central	0	8	-	0,00	240.000,00	-
Mata	0	24	-	0,00	720.000,00	-
Médio e Baixo Jequitinhonha	0	9	-	0,00	270.000,00	-
Metropolitano	0	92	-	0,00	2.760.000,00	-
Mucuri	0	5	-	0,00	150.000,00	-
Multiterritorial	80	0	0,00	934.278,00	0,00	0,00
Noroeste	0	20	-	0,00	600.000,00	-
Norte	0	23	-	0,00	690.000,00	-
Oeste	0	37	-	0,00	1.110.000,00	-
Sudoeste	0	14	-	0,00	420.000,00	-
Sul	0	45	-	0,00	1.350.000,00	-
Triângulo Norte	0	16	-	0,00	480.000,00	-
Triângulo Sul	0	15	-	0,00	450.000,00	-
Vale do Aço	0	13	-	0,00	390.000,00	-
Vale do Rio Doce	0	13	-	0,00	390.000,00	-
Vertentes	0	15	-	0,00	450.000,00	-
Total	80	364	455,00	934.278,00	10.920.000,00	1.168,82

RELATÓRIO INSTITUCIONAL DE MONITORAMENTO - PROGRAMAS SOCIAIS
DEMONSTRATIVO DE EXECUÇÃO FÍSICA E FINANCEIRA - JAN A DEZ
SAÚDE E PROTEÇÃO SOCIAL

AÇÃO : 4586 - TRANSFERÊNCIA DE RENDA

Ação de Acompanhamento Geral

Produto : FAMÍLIA BENEFICIADA **Unidade de Medida : FAMÍLIA**

DETALHAMENTO DO PRODUTO: FAMÍLIA EM SITUAÇÃO DE VULNERABILIDADE E RISCO SOCIAL BENEFICIADA PELA TRANSFERÊNCIA DE RENDA.

PÚBLICO ALVO: FAMÍLIAS E INDIVÍDUOS EM SITUAÇÃO DE VULNERABILIDADE, RISCO SOCIAL E VIOLAÇÃO DE DIREITOS

FINALIDADE: COMBATER A POBREZA E EXTREMA POBREZA EM MINAS GERAIS, CONTRIBUINDO PARA A REDUÇÃO DE DESIGUALDADES REGIONAIS, E PROMOVENDO A PROTEÇÃO SOCIAL DAS POPULAÇÕES EM SITUAÇÃO DE VULNERABILIDADE E RISCO SOCIAL.

Territórios	Físico			Orçamentário		
	Programado PPAG	Executado Jan/Dez	%	Programado PPAG	Executado Jan/Dez	%
Multiterritorial	9.403	0	0,00	10.000,00	0,00	0,00
Total	9.403	0	0,00	10.000,00	0,00	0,00

PROGRAMA : 115 - APOIO AO CONTROLE SOCIAL E À GESTÃO COMPARTILHADA DO SUAS

Programa Unissetorial

UNIDADE RESPONSÁVEL : 4251 - FUNDO ESTADUAL DE ASSISTÊNCIA SOCIAL

OBJETIVO DO PROGRAMA : FORTALECER O CONTROLE SOCIAL DO SISTEMA ÚNICO DE ASSISTÊNCIA SOCIAL E A PARTICIPAÇÃO.

Territórios	Orçamentário		
	Programado PPAG	Executado Jan/Dez	%
Médio e Baixo Jequitinhonha	0,00	4.652,72	-
Metropolitano	1.456.790,00	0,00	0,00
Mucuri	0,00	4.331,96	-
Multiterritorial	129.807,00	2.523.936,14	1.944,38
Total	1.586.597,00	2.532.920,82	159,64

AÇÕES DO PROGRAMA POR UNIDADE ORÇAMENTÁRIA

4251 - FUNDO ESTADUAL DE ASSISTÊNCIA SOCIAL

AÇÃO : 4319 - OPERACIONALIZAÇÃO DA GESTÃO COMPARTILHADA E PARTICIPATIVA DO SUAS

Ação de Acompanhamento Geral

Ação com meta física não cumulativa

Produto : INSTÂNCIA REGIONAL DE GESTÃO COMPARTILHADA CRIADA **Unidade de Medida : UNIDADE**

DETALHAMENTO DO PRODUTO: INSTÂNCIA REGIONAL DE GESTÃO COMPARTILHADA DO SUAS CRIADA.

PÚBLICO ALVO: GESTORES, USUÁRIOS, TRABALHADORES E REDE DE PROTEÇÃO SOCIAL

FINALIDADE: FORTALECER A GESTÃO COMPARTILHADA DO SISTEMA ÚNICO DE ASSISTÊNCIA SOCIAL EM MINAS GERAIS.

Territórios	Físico			Orçamentário		
	Programado PPAG	Executado Jan/Dez	%	Programado PPAG	Executado Jan/Dez	%
Médio e Baixo Jequitinhonha	0	1	-	0,00	4.652,72	-
Mucuri	0	1	-	0,00	4.331,96	-
Multiterritorial	10	0	0,00	129.807,00	1.358,57	1,05
Total	10	2	20,00	129.807,00	10.343,25	7,97

RELATÓRIO INSTITUCIONAL DE MONITORAMENTO - PROGRAMAS SOCIAIS
DEMONSTRATIVO DE EXECUÇÃO FÍSICA E FINANCEIRA - JAN A DEZ
SAÚDE E PROTEÇÃO SOCIAL

AÇÃO : 4320 - MANUTENÇÃO DO CONSELHO ESTADUAL DE ASSISTÊNCIA SOCIAL E CONFERÊNCIAS DE ASSISTÊNCIA SOCIAL

Ação de Acompanhamento Geral

Ação com meta física não cumulativa

Produto : CONSELHO APOIADO **Unidade de Medida : CONSELHO**

DETALHAMENTO DO PRODUTO: CONSELHO ESTADUAL DE ASSISTÊNCIA SOCIAL APOIADO.

PÚBLICO ALVO: USUÁRIOS DA POLÍTICA DE ASSISTÊNCIA SOCIAL

FINALIDADE: FORTALECER O CONTROLE SOCIAL DO SISTEMA ÚNICO DE ASSISTÊNCIA SOCIAL E A PARTICIPAÇÃO.

Territórios	Físico			Orçamentário		
	Programado PPAG	Executado Jan/Dez	%	Programado PPAG	Executado Jan/Dez	%
Metropolitano	1	0	0,00	1.456.790,00	0,00	0,00
Multiterritorial	0	1	-	0,00	2.522.577,57	-
Total	1	1	100,00	1.456.790,00	2.522.577,57	173,16

PROGRAMA : 122 - ÁGUA PARA TODOS - UNIVERSALIZAÇÃO DO ACESSO E USO DA ÁGUA

Programa Unissetorial

UNIDADE RESPONSÁVEL : 1591 - SECRETARIA DE ESTADO DE DESENVOLVIMENTO E INTEGRAÇÃO DO NORTE E NORDESTE DE MINAS GERAIS

OBJETIVO DO PROGRAMA : PROMOVER A UNIVERSALIZAÇÃO DO ACESSO E USO DA ÁGUA PARA CONSUMO HUMANO E PARA A PRODUÇÃO DE ALIMENTOS E MINIMIZAR OS EFEITOS DA BAIXA PRECIPITAÇÃO COM ALTO EVAPOTRANSPIRAÇÃO ADEQUANDO AS FORMAS DE ABASTECIMENTO EXISTENTES AO CONTEXTO CLIMÁTICO DA REGIÃO

Territórios	Orçamentário		
	Programado PPAG	Executado Jan/Dez	%
Alto Jequitinhonha	4.199.815,00	795.709,62	18,95
Central	0,00	132.768,00	-
Médio e Baixo Jequitinhonha	27.406.344,00	4.389.583,26	16,02
Metropolitano	0,00	484.139,03	-
Mucuri	3.021.075,00	11.165.237,02	369,58
Noroeste	3.730.135,00	0,00	0,00
Norte	56.320.633,00	39.961.837,52	70,95
Vale do Rio Doce	0,00	2.814.306,00	-
Total	94.678.002,00	59.743.580,45	63,10

AÇÕES DO PROGRAMA POR UNIDADE ORÇAMENTÁRIA

1591 - SECRETARIA DE ESTADO DE DESENVOLVIMENTO E INTEGRAÇÃO DO NORTE E NORDESTE DE MINAS GERAIS

AÇÃO : 1056 - IMPLANTAÇÃO DE BARRAGINHAS OU PEQUENA BARRAGEM

Ações de Acompanhamento Intensivo

Produto : PEQUENA BARRAGEM OU BARRAGINHA INSTALADA **Unidade de Medida : UNIDADE**

DETALHAMENTO DO PRODUTO: SERÁ CONSIDERADA PEQUENA "BARRAGEM / BARRAGINHA INSTALADA" A CONSTRUÇÃO DE DISPOSITIVO DE CAPTAÇÃO E INFILTRAÇÃO DE ÁGUA DA CHUVA, COMPOSTO POR BARRAGINHAS, CACIMBA E TANQUE LONADO.

PÚBLICO ALVO: FAMÍLIAS RESIDENTES NA REGIÃO DO SISTEMA SEDINOR/IDENE DA ZONA RURAL QUE POSSUEM ACESSO À ÁGUA PARA CONSUMO HUMANO, INSCRITAS NO CADÚNICO, COM RENDA PER CAPITA DE ATÉ R\$ 140,00 (CENTO E QUARENTA REAIS) MENSAIS E NÃO BENEFICIADAS POR OUTRO PROGRAMA COM A MESMA FINALIDADE DO PROGRAMA ÁGUA PARA TODOS, NA MESMA TECNOLOGIA APOIADA

FINALIDADE: PROMOVER A FAMÍLIAS EM SITUAÇÃO DE EXTREMA POBREZA RESIDENTE EM COMUNIDADES QUE NÃO SE ENCONTRAM DISPERSAS NAS ÁREAS DE ABRANGÊNCIA DO SEMIÁRIDO MINEIRO E SEU ENTORNO O ACESSO A ÁGUA PARA PRODUÇÃO.

Territórios	Físico			Orçamentário		
	Programado PPAG	Executado Jan/Dez	%	Programado PPAG	Executado Jan/Dez	%
Alto Jequitinhonha	53	0	0,00	4.199.815,00	0,00	0,00
Médio e Baixo Jequitinhonha	155	0	0,00	22.720.276,00	0,00	0,00
Mucuri	84	0	0,00	3.021.075,00	0,00	0,00
Noroeste	14	0	0,00	1.457.312,00	0,00	0,00
Norte	431	0	0,00	22.410.170,00	0,00	0,00
Total	737	0	0,00	53.808.648,00	0,00	0,00

RELATÓRIO INSTITUCIONAL DE MONITORAMENTO - PROGRAMAS SOCIAIS
DEMONSTRATIVO DE EXECUÇÃO FÍSICA E FINANCEIRA - JAN A DEZ
SAÚDE E PROTEÇÃO SOCIAL

AÇÃO : 1057 - IMPLANTAÇÃO DE BARRAMENTOS

Ações de Acompanhamento Intensivo

Produto : BARRAMENTO CONSTRUÍDO **Unidade de Medida : UNIDADE**

DETALHAMENTO DO PRODUTO: PEQUENAS CONTENÇÕES PARA CAPTAÇÃO DE ÁGUA DA CHUVA QUE VISAM ATENDER À CARÊNCIA DE ÁGUA PARA PRODUÇÃO AGRÍCOLA E DESSEDENTAÇÃO ANIMAL; O BARRAMENTO CORRESPONDE A UM RESERVATÓRIO PARA ARMAZENAMENTO DA ÁGUA DE CHUVA QUE ESCOA NA SUPERFÍCIE DE UMA ÁREA PRÉ-ESTABELECIDAS; ATENDE A 5 FAMÍLIAS E TEM CAPACIDADE DE APROXIMADAMENTE 3.500/7.000 METROS CÚBICOS. SERÁ CONSIDERADO BARRAMENTO INSTALADO, AQUELE CONSTRUÍDO E ENTREGUE.

PÚBLICO ALVO: COMUNIDADES NA REGIÃO DO SISTEMA SEDINOR/IDENE DA ÁREA RURAL QUE POSSUEM ACESSO À ÁGUA PARA CONSUMO HUMANO E COM ATENDIMENTO PRECÁRIO POR OUTRA FONTE HÍDRICA QUE COMPROMETA A QUANTIDADE E A QUALIDADE NECESSÁRIAS DE ÁGUA PARA DESSEDENTAÇÃO ANIMAL, COM AO MENOS, 5 (CINCO) FAMÍLIAS INSCRITAS NO CADÚNICO COM RENDA PER CAPITA DE ATÉ R\$ 140,00 (CENTO E QUARENTA REAIS) MENSAIS

FINALIDADE: PROMOVER A FAMÍLIAS EM SITUAÇÃO DE EXTREMA POBREZA RESIDENTE EM COMUNIDADES QUE SE ENCONTRAM DISPERSAS NAS ÁREAS DE ABRANGÊNCIA DO SEMIÁRIDO MINEIRO E SEU ENTORNO O ACESSO À ÁGUA PARA PRODUÇÃO.

Territórios	Físico			Orçamentário		
	Programado PPAG	Executado Jan/Dez	%	Programado PPAG	Executado Jan/Dez	%
Metropolitano	0	0	-	0,00	1.155,00	-
Norte	16	0	0,00	297.693,00	0,00	0,00
Total	16	0	0,00	297.693,00	1.155,00	0,39

AÇÃO : 1059 - IMPLANTAÇÃO DE CISTERNA DE CONSUMO

Ações de Acompanhamento Intensivo

Produto : CISTERNA INSTALADA **Unidade de Medida : UNIDADE**

DETALHAMENTO DO PRODUTO: A CISTERNA DE PLACA DE CONSUMO CORRESPONDE À ESTRUTURA DE CAPTAÇÃO DE ÁGUA DA CHUVA COM CAPACIDADE PARA ATÉ 16 MIL LITROS DE ÁGUA E PARA ATENDER UMA FAMÍLIA DE 5 PESSOAS. SERÁ CONSIDERADA REALIZADA A CISTERNA DE PLACAS DE CONSUMO CONSTRUÍDA E ENTREGUE NA MORADIA DA RESPECTIVA FAMÍLIA, COM O DEVIDO REGISTRO E VALIDAÇÃO NO SISTEMA DO GOVERNO FEDERAL. PARA RECEBÊ-LA, OS BENEFICIÁRIOS DEVEM ESTAR INSCRITOS NO CADÚNICO; SER ELEGÍVEIS NOS CRITÉRIOS DO PROGRAMA BOLSA FAMÍLIA E DEVEM TER A DIFICULDADE DE ACESSO À ÁGUA CARACTERIZADA. A CISTERNA DE POLIETILENO CORRESPONDE À ESTRUTURA QUE CAPTA A ÁGUA DA CHUVA COM CAPACIDADE PARA ATÉ 16 MIL LITROS DE ÁGUA, FAZENDO ESCOAR POR CALHAS E CANOS INSTALADOS NO TELHADO DA CASA DA FAMÍLIA ATENDIDA E DIRECIONADA PARA A CISTERNA QUE A ARMAZENA. SERÁ CONSIDERADA CISTERNA DE POLIETILENO REALIZADA AQUELA ENTREGUE E INSTALADA NA MORADIA DA FAMÍLIA BENEFICIÁRIA, COM O DEVIDO REGISTRO E VALIDAÇÃO NO SISTEMA DO GOVERNO FEDERAL. PARA RECEBÊ-LA, OS BENEFICIÁRIOS DEVEM ESTAR INSCRITOS NO CADÚNICO; SER ELEGÍVEIS NOS CRITÉRIOS DO PROGRAMA BOLSA FAMÍLIA E DEVEM TER A DIFICULDADE DE ACESSO À ÁGUA CARACTERIZADA.

PÚBLICO ALVO: FAMÍLIAS RESIDENTES NA REGIÃO DO SISTEMA SEDINOR/IDENE DA ZONA RURAL QUE POSSUEM ATENDIMENTO PRECÁRIO POR OUTRA FONTE HÍDRICA, INSCRITAS NO CADÚNICO, COM RENDA PER CAPITA DE ATÉ R\$ 140,00 (CENTO E QUARENTA REAIS) MENSAIS E NÃO BENEFICIADAS POR OUTRO PROGRAMA COM A MESMA FINALIDADE DO PROGRAMA ÁGUA PARA TODOS, NA MESMA TECNOLOGIA APOIADA, QUE RESIDAM EM LOCAL COBERTO COM TELHADO ADEQUADO

FINALIDADE: PROMOVER A FAMÍLIAS EM SITUAÇÃO DE EXTREMA POBREZA RESIDENTE EM COMUNIDADES QUE SE ENCONTRAM DISPERSAS NAS ÁREAS DE ABRANGÊNCIA DO SEMIÁRIDO MINEIRO E SEU ENTORNO O ACESSO À ÁGUA PARA CONSUMO HUMANO.

Territórios	Físico			Orçamentário		
	Programado PPAG	Executado Jan/Dez	%	Programado PPAG	Executado Jan/Dez	%
Alto Jequitinhonha	0	549	-	0,00	795.709,62	-
Central	0	0	-	0,00	132.768,00	-
Médio e Baixo Jequitinhonha	0	980	-	0,00	1.721.912,19	-
Metropolitano	0	0	-	0,00	1.599,60	-
Mucuri	0	7.531	-	0,00	11.165.237,02	-
Noroeste	750	0	0,00	2.272.823,00	0,00	0,00
Norte	0	0	-	0,00	1.684.732,47	-
Vale do Rio Doce	0	1.821	-	0,00	2.814.306,00	-
Total	750	10.881	1.450,80	2.272.823,00	18.316.264,90	805,88

RELATÓRIO INSTITUCIONAL DE MONITORAMENTO - PROGRAMAS SOCIAIS
DEMONSTRATIVO DE EXECUÇÃO FÍSICA E FINANCEIRA - JAN A DEZ
SAÚDE E PROTEÇÃO SOCIAL

AÇÃO : 1060 - IMPALANTAÇÃO DE SISTEMA SIMPLIFICADO DE ABASTECIMENTO DE ÁGUA

Ações de Acompanhamento Intensivo

Produto : SISTEMA SIMPLIFICADO DE ABASTECIMENTO DE ÁGUA INSTALADO **Unidade de Medida : UNIDADE**

DETALHAMENTO DO PRODUTO: O SISTEMA SIMPLIFICADO DE ABASTECIMENTO CONSISTE EM SISTEMAS DE CAPTAÇÃO, ADUÇÃO, TRATAMENTO, RESERVAÇÃO E DISTRIBUIÇÃO DE ÁGUA PARA PEQUENAS LOCALIDADES (30 DOMICÍLIOS) EM MEIO RURAL DISPERSO. SERÁ CONSIDERADO SISTEMA SIMPLIFICADO DE ABASTECIMENTO DE ÁGUA INSTALADO AQUELE CONSTRUÍDO E ENTREGUE.

PÚBLICO ALVO: COMUNIDADES NA REGIÃO DO SISTEMA SEDINOR/IDENE DA ÁREA RURAL COM CONCENTRAÇÃO DE, APROXIMADAMENTE, 40 (QUARENTA) FAMÍLIAS, QUE POSSUEM CONDIÇÕES FÍSICO-QUÍMICAS E BACTERIOLÓGICAS PARA A INSTALAÇÃO DOS SISTEMAS E NÃO BENEFICIADAS POR OUTRO PROGRAMA COM A MESMA FINALIDADE DO PROGRAMA ÁGUA PARA TODOS, NA MESMA TECNOLOGIA APOIADA

FINALIDADE: PROMOVER A FAMÍLIAS EM SITUAÇÃO DE EXTREMA POBREZA RESIDENTES EM COMUNIDADES QUE NÃO SE ENCONTRAM DISPERSAS NAS ÁREAS DE ABRANGÊNCIA DO SEMIÁRIDO MINEIRO E SEU ENTORNO O ACESSO À ÁGUA PARA CONSUMO HUMANO.

Territórios	Físico			Orçamentário		
	Programado PPAG	Executado Jan/Dez	%	Programado PPAG	Executado Jan/Dez	%
Médio e Baixo Jequitinhonha	30	5	16,67	4.686.068,00	2.667.671,07	56,93
Metropolitano	0	0	-	0,00	481.384,43	-
Norte	99	40	40,40	15.464.037,00	6.190.221,76	40,03
Total	129	45	34,88	20.150.105,00	9.339.277,26	46,35

AÇÃO : 1061 - COMPLEMENTAÇÃO DA BARRAGEM EM MATO VERDE

Ações de Acompanhamento Intensivo

Produto : PERCENTUAL DE EXECUÇÃO DE OBRA **Unidade de Medida : PERCENTUAL**

DETALHAMENTO DO PRODUTO: PERCENTUAL DE EXECUÇÃO DA OBRA DE IMPLANTAÇÃO DE UM RESERVATÓRIO DE REGULARIZAÇÃO NO RIO VIAMÃO, COM CONSTRUÇÃO DE BARRAGEM COM 30 METROS DE ALTURA.

PÚBLICO ALVO: POPULAÇÃO DE MATO VERDE E CATUTI

FINALIDADE: PROMOVER A UNIVERSALIZAÇÃO DO ACESSO À ÁGUA POR MEIO DE AÇÕES DE INTERVENÇÕES DE INFRAESTRUTURA HÍDRICA, DE FORMA A AMPLIAR O ACESSO À ÁGUA PARA O CONSUMO HUMANO E PRODUÇÃO DE ALIMENTOS COM A ELIMINAÇÃO DO DESABASTECIMENTO DOS MUNICÍPIOS DE MATO VERDE E CATUTI EM PERÍODOS DE ESTIAGEM, BENEFICIANDO APROXIMADAMENTE 14.925 HABITANTES, QUE CORRESPONDE A APROXIMADAMENTE 4.389 FAMÍLIAS E IRÁ GERAR 7.728 EMPREGOS ENTRE DIRETOS, INDIRETOS E INDUZIDOS (EFEITO RENDA).

Territórios	Físico			Orçamentário		
	Programado PPAG	Executado Jan/Dez	%	Programado PPAG	Executado Jan/Dez	%
Norte	100	67	67,00	9.000.000,00	26.274.165,00	291,94
Total	100	67	67,00	9.000.000,00	26.274.165,00	291,94

AÇÃO : 1062 - AMPLIAÇÃO DO SISTEMA DE ABASTECIMENTO DE ÁGUA DE MONTES CLAROS

Ações de Acompanhamento Intensivo

Produto : PERCENTUAL DE EXECUÇÃO DE OBRA **Unidade de Medida : PERCENTUAL**

DETALHAMENTO DO PRODUTO: PERCENTUAL DE EXECUÇÃO DE AMPLIAÇÃO DO SAA DA SEDE MONTES CLAROS, BARRAGEM PACUI, ETA, ADUTORA, RESERVATÓRIOS, REDE DE DISTRIBUIÇÃO, ELEVATÓRIAS E LIGAÇÕES DOMICILIARES NO MUNICÍPIO DE MONTES CLAROS/MG.

PÚBLICO ALVO: POPULAÇÃO DE MONTES CLAROS

FINALIDADE: ADAPTAR O SISTEMA DE ABASTECIMENTO DE ÁGUA DE MONTES CLAROS, DE FORMA A MINIMIZAR OS EFEITOS DA BAIXA PRECIPITAÇÃO ADEQUANDO AS FORMAS DE ABASTECIMENTO EXISTENTES AO CONTEXTO CLIMÁTICO NO MUNICÍPIO.

Territórios	Físico			Orçamentário		
	Programado PPAG	Executado Jan/Dez	%	Programado PPAG	Executado Jan/Dez	%
Norte	100	43	43,00	9.148.733,00	5.812.718,29	63,54
Total	100	43	43,00	9.148.733,00	5.812.718,29	63,54

RELATÓRIO INSTITUCIONAL DE MONITORAMENTO - PROGRAMAS SOCIAIS
DEMONSTRATIVO DE EXECUÇÃO FÍSICA E FINANCEIRA - JAN A DEZ
SAÚDE E PROTEÇÃO SOCIAL

PROGRAMA : 125 - CONSOLIDAÇÃO DA POLÍTICA DE ECONOMIA SOLIDÁRIA

Programa Unissetorial

UNIDADE RESPONSÁVEL : 1481 - SECRETARIA DE ESTADO DE TRABALHO E DESENVOLVIMENTO SOCIAL

OBJETIVO DO PROGRAMA : CONTRIBUIR PARA A ESTRUTURAÇÃO E AMPLIAÇÃO DOS EMPREENDIMENTOS ECONÔMICOS SOLIDÁRIOS NO ESTADO DE MINAS GERAIS POSSIBILITANDO CONDIÇÕES DE PRODUÇÃO ADEQUADAS COM O MERCADO, SUSTENTÁVEIS E JUSTAS, POR MEIO DO DESENVOLVIMENTO E APRIMORAMENTO DOS PRODUTOS E CONSOLIDAÇÃO E AMPLIAÇÃO DO MERCADO, BEM COMO A PROMOÇÃO E AUTOSUFICIÊNCIA DOS ATORES ENVOVIDOS, CONTRIBUINDO PARA A SUPERAÇÃO DA SITUAÇÃO DE POBREZA DE MUITAS FAMÍLIAS E A CONSOLIDAÇÃO DE UMA FORMA DE PRODUÇÃO AUTÔNOMA COLETIVA CUJOS CONCEITOS SE BASEIAM NA FRATERNIDADE E SUSTENTABILIDADE.

Territórios	Orçamentário		
	Programado PPAG	Executado Jan/Dez	%
Alto Jequitinhonha	0,00	0,00	-
Caparaó	167.584,00	0,00	0,00
Mata	0,00	0,00	-
Médio e Baixo Jequitinhonha	879.816,00	0,00	0,00
Metropolitano	293.282,00	0,00	0,00
Mucuri	0,00	0,00	-
Multiterritorial	1.640.000,00	4.415.862,92	269,26
Norte	409.347,00	885,00	0,22
Oeste	0,00	0,00	-
Sul	0,00	0,00	-
Triângulo Sul	0,00	0,00	-
Vale do Aço	0,00	0,00	-
Vale do Rio Doce	41.896,00	0,00	0,00
Total	3.431.925,00	4.416.747,92	128,70

AÇÕES DO PROGRAMA POR UNIDADE ORÇAMENTÁRIA

1481 - SECRETARIA DE ESTADO DE TRABALHO E DESENVOLVIMENTO SOCIAL

AÇÃO : 4562 - ESTRUTURAÇÃO E FINANCIAMENTO SOLIDÁRIO DE UNIDADES PRODUTIVAS

Ação de Acompanhamento Geral

Produto : EMPREENDIMENTO ECONÔMICO SOLIDÁRIO APOIADO (EQUIPAMENTOS E INSUMOS FORNECIDOS) SOLIDÁRIO

Unidade de Medida : EMPREENDIMENTO ECONÔMICO

DETALHAMENTO DO PRODUTO: EQUIPAMENTOS NECESSÁRIOS À ATIVIDADE ECONÔMICA DE CADA EMPREENDIMENTO E/OU OPÇÕES DE FINANCIAMENTO SOLIDÁRIO PARA QUE OS EMPREENDIMENTOS POSSAM GERIR SUA ESTRUTURAÇÃO. ESSA NECESSIDADE SERÁ DETERMINADA DE ACORDO COM CADA EIXO PRODUTIVO EM QUE SE ENCONTRAM E GRAU DE MATURIDADE DA PRODUÇÃO.

PÚBLICO ALVO: EMPREENDIMENTOS ECONÔMICOS SOLIDÁRIOS

FINALIDADE: PROPORCIONAR MELHORES CONDIÇÕES NOS PROCESSOS DE PRODUÇÃO DOS EMPREENDIMENTOS SOLIDÁRIOS DO ESTADO DE MINAS GERAIS, POR MEIO DA PROVISÃO DE EQUIPAMENTOS E INSUMOS, ALÉM DO APOIO PARA SEU FINANCIAMENTO UTILIZANDO MECANISMOS COMO FUNDO ROTATIVO SOLIDÁRIO E BANCOS COMUNITÁRIOS.

Territórios	Físico			Orçamentário		
	Programado PPAG	Executado Jan/Dez	%	Programado PPAG	Executado Jan/Dez	%
Multiterritorial	100	0	0,00	540.000,00	89.625,00	16,60
Total	100	0	0,00	540.000,00	89.625,00	16,60

RELATÓRIO INSTITUCIONAL DE MONITORAMENTO - PROGRAMAS SOCIAIS
DEMONSTRATIVO DE EXECUÇÃO FÍSICA E FINANCEIRA - JAN A DEZ
SAÚDE E PROTEÇÃO SOCIAL

AÇÃO : 4564 - ESTRUTURAÇÃO E MANUTENÇÃO DE ESPAÇOS PARA COMERCIALIZAÇÃO DOS PRODUTOS

Ações de Acompanhamento Intensivo

Produto : ESPAÇO DE COMERCIALIZAÇÃO IMPLANTADO

Unidade de Medida : ESPAÇO DE COMERCIALIZAÇÃO

DETALHAMENTO DO PRODUTO: ARTICULAÇÃO COM PODER PÚBLICO LOCAL E DEMAIS PARCEIROS PARA A ABERTURA E ESTRUTURAÇÃO DOS PONTOS FIXOS DE COMERCIALIZAÇÃO E APORTE DE 1 KIT PARA ESTRUTURAÇÃO DO PONTO FIXO CONTENDO EQUIPAMENTOS QUE FACILITEM A COMERCIALIZAÇÃO DOS PRODUTOS, COMO TENDAS, BARRACAS, BALANÇA.

PÚBLICO ALVO: EMPREENDEDORES ECONÔMICOS SOLIDÁRIOS DA POPULAÇÃO ECONOMICAMENTE ATIVA (PEA)

FINALIDADE: IMPLEMENTAR E ESTRUTURAR ESPAÇOS DE COMERCIALIZAÇÃO DA ECONOMIA SOLIDÁRIA.

Territórios	Físico			Orçamentário		
	Programado PPAG	Executado Jan/Dez	%	Programado PPAG	Executado Jan/Dez	%
Alto Jequitinhonha	0	3	-	0,00	0,00	-
Metropolitano	0	9	-	0,00	0,00	-
Mucuri	0	1	-	0,00	0,00	-
Multiterritorial	25	0	0,00	650.000,00	475.915,37	73,22
Norte	0	2	-	0,00	0,00	-
Sul	0	2	-	0,00	0,00	-
Triângulo Sul	0	2	-	0,00	0,00	-
Vale do Aço	0	1	-	0,00	0,00	-
Vale do Rio Doce	0	3	-	0,00	0,00	-
Total	25	23	92,00	650.000,00	475.915,37	73,22

AÇÃO : 4566 - INCLUSÃO PRODUTIVA DOS CATADORES DE MATERIAIS RECICLÁVEIS NAS COLETAS SELETIVAS SOLIDÁRIAS

Ações de Acompanhamento Geral

Produto : CATADOR DAS COLETAS SELETIVAS SOLIDÁRIAS INCLUÍDO

Unidade de Medida : PESSOA

DETALHAMENTO DO PRODUTO: IMPLEMENTAÇÃO OU EXPANSÃO DA COLETA SELETIVA, A PARTIR DA MOBILIZAÇÃO E SENSIBILIZAÇÃO DA POPULAÇÃO LOCAL E DA INCLUSÃO SOCIOPRODUTIVA DOS CATADORES, SEJA FORTALECENDO ORGANIZAÇÕES JÁ EXISTENTES E/OU INCORPORANDO/ARTICULANDO AQUELES EM SITUAÇÃO DE RUA OU LIXÃO EM EMPREENDIMENTOS SOLIDÁRIOS.

PÚBLICO ALVO: CATADORES DE MATERIAIS RECICLÁVEIS EM TODO O ESTADO DE MINAS GERAIS

FINALIDADE: PROMOVER A INCLUSÃO SÓCIO-PRODUTIVA DOS CATADORES DE MATERIAIS RECICLÁVEIS NÃO ORGANIZADOS E FOMENTO AOS EMPREENDIMENTOS ECONÔMICOS SOLIDÁRIOS E ÀS REDES DE COOPERAÇÃO ATUANTES COM RESÍDUOS SÓLIDOS, FORTALECENDO OS PROCESSOS DE COLETA SELETIVA NOS MUNICÍPIOS DE ABRANGÊNCIA DO PROJETO, OPORTUNIZANDO A MELHORIA DE CONDIÇÕES DE VIDA, TRABALHO, RENDA E ACESSO A POLÍTICAS PÚBLICAS.

Territórios	Físico			Orçamentário		
	Programado PPAG	Executado Jan/Dez	%	Programado PPAG	Executado Jan/Dez	%
Alto Jequitinhonha	0	155	-	0,00	0,00	-
Caparaó	160	237	148,13	167.584,00	0,00	0,00
Mata	0	212	-	0,00	0,00	-
Médio e Baixo Jequitinhonha	840	468	55,71	879.816,00	0,00	0,00
Metropolitano	280	216	77,14	293.282,00	0,00	0,00
Multiterritorial	0	0	-	0,00	1.855.907,67	-
Norte	360	298	82,78	377.064,00	0,00	0,00
Oeste	0	236	-	0,00	0,00	-
Vale do Rio Doce	40	39	97,50	41.896,00	0,00	0,00
Total	1.680	1.861	110,77	1.759.642,00	1.855.907,67	105,47

RELATÓRIO INSTITUCIONAL DE MONITORAMENTO - PROGRAMAS SOCIAIS
DEMONSTRATIVO DE EXECUÇÃO FÍSICA E FINANCEIRA - JAN A DEZ
SAÚDE E PROTEÇÃO SOCIAL

AÇÃO : 4567 - FOMENTO AOS EMPREENDIMENTOS ECONÔMICO SOLIDÁRIOS DE COMUNIDADES TRADICIONAIS

Ações de Acompanhamento Intensivo

Produto : EMPREENDIMENTO APOIADO

Unidade de Medida : EMPREENDIMENTO

DETALHAMENTO DO PRODUTO: OS EMPREENDIMENTOS RECEBERÃO ASSESSORIA DURANTE O ANO PARA SE FORMAREM E SUSTENTAREM, IDENTIFICAREM SUAS EXPERTISES DE PRODUÇÃO E CANAIS DE COMERCIALIZAÇÃO.

PÚBLICO ALVO: COMUNIDADES TRADICIONAIS COM EMPREENDIMENTOS ECONÔMICOS SOLIDÁRIOS

FINALIDADE: ASSESSORAR OS EMPREENDIMENTOS ECONÔMICO SOLIDÁRIOS DE COMUNIDADES TRADICIONAIS VISANDO A MELHORIA DA SUA ORGANIZAÇÃO, PRODUÇÃO, COMERCIALIZAÇÃO E GESTÃO; DE FORMA A TORNÁ-LOS AUTOSUSTENTÁVEIS E PROTEGER SUAS PARTICULARIDADES E SINGULARIDADES CULTURAIS E ÉTNICAS.

Territórios	Físico			Orçamentário		
	Programado PPAG	Executado Jan/Dez	%	Programado PPAG	Executado Jan/Dez	%
Médio e Baixo Jequitinhonha	0	22	-	0,00	0,00	-
Mucuri	0	16	-	0,00	0,00	-
Multiterritorial	0	0	-	0,00	1.612.578,10	-
Norte	1	12	1.200,00	32.283,00	0,00	0,00
Total	1	50	5.000,00	32.283,00	1.612.578,10	4.995,13

AÇÃO : 4639 - FORMAÇÃO E ASSESSORAMENTO A EMPREENDIMENTOS SOLIDÁRIOS

Ações de Acompanhamento Geral

Produto : EMPREENDEDOR ATENDIDO

Unidade de Medida : EMPREENDEDOR

DETALHAMENTO DO PRODUTO: OS EMPREENDEDORES RECEBERÃO ASSESSORIA E CAPACITAÇÃO DURANTE O ANO PARA SE CAPACITAREM E SUSTENTAREM, IDENTIFICAREM SUAS EXPERTISES DE PRODUÇÃO E CANAIS DE COMERCIALIZAÇÃO.

PÚBLICO ALVO: EMPREENDEDORES ECONÔMICOS SOLIDÁRIOS DA POPULAÇÃO ECONOMICAMENTE ATIVA (PEA)

FINALIDADE: ASSESSORAR E CAPACITAR EMPREENDIMENTOS ECONÔMICO SOLIDÁRIOS DO ESTADO DE MINAS GERAIS, VISANDO A MELHORIA DA ORGANIZAÇÃO DOS SEUS NEGÓCIOS, POR MEIO DA QUALIFICAÇÃO DA PRODUÇÃO E GESTÃO ADMINISTRATIVA DE FORMA A TORNÁ-LOS AUTOSSUSTENTÁVEIS.

Territórios	Físico			Orçamentário		
	Programado PPAG	Executado Jan/Dez	%	Programado PPAG	Executado Jan/Dez	%
Multiterritorial	500	35	7,00	450.000,00	381.836,78	84,85
Norte	0	0	-	0,00	885,00	-
Total	500	35	7,00	450.000,00	382.721,78	85,05

RELATÓRIO INSTITUCIONAL DE MONITORAMENTO - PROGRAMAS SOCIAIS
DEMONSTRATIVO DE EXECUÇÃO FÍSICA E FINANCEIRA - JAN A DEZ
SAÚDE E PROTEÇÃO SOCIAL

PROGRAMA : 127 - INCLUSÃO PRODUTIVA PARA O MUNDO DO TRABALHO

Programa Unissetorial

UNIDADE RESPONSÁVEL : 1481 - SECRETARIA DE ESTADO DE TRABALHO E DESENVOLVIMENTO SOCIAL

OBJETIVO DO PROGRAMA : AMPLIAR E MELHORAR OS SERVIÇOS DA POLÍTICA DE TRABALHO E EMPREGO PRESTADOS NO ESTADO DE MINAS GERAIS, ATENDENDO EMPREGADORES E TRABALHADORES NA MEDIDA DE SUAS NECESSIDADES - SEJA ELE NO MERCADO DE TRABALHO FORMAL OU INFORMAL, BEM COMO POTENCIALIZAR A INSERÇÃO DO TRABALHADOR NO MERCADO DE TRABALHO POR MEIO DE SUA QUALIFICAÇÃO EM COMPETÊNCIAS ESPECÍFICAS, COMPETÊNCIAS BÁSICAS E APRENDIZAGEM PROFISSIONAL.

Territórios	Orçamentário		
	Programado PPAG	Executado Jan/Dez	%
Alto Jequitinhonha	0,00	85,99	-
Caparaó	0,00	0,00	-
Central	0,00	1.135.855,95	-
Mata	0,00	0,00	-
Médio e Baixo Jequitinhonha	0,00	0,00	-
Metropolitano	0,00	7.290.650,48	-
Mucuri	0,00	0,00	-
Multiterritorial	13.049.576,00	1.539.748,52	11,80
Noroeste	0,00	0,00	-
Norte	0,00	107.300,20	-
Oeste	0,00	0,00	-
Sudoeste	0,00	0,00	-
Sul	0,00	0,00	-
Triângulo Norte	0,00	2.574,98	-
Triângulo Sul	0,00	325,90	-
Vale do Aço	0,00	0,00	-
Vale do Rio Doce	0,00	0,00	-
Vertentes	0,00	0,00	-
Total	13.049.576,00	10.076.542,02	77,22

AÇÕES DO PROGRAMA POR UNIDADE ORÇAMENTÁRIA

1481 - SECRETARIA DE ESTADO DE TRABALHO E DESENVOLVIMENTO SOCIAL

AÇÃO : 4204 - INSERÇÃO DA MULHER VÍTIMA DE VIOLÊNCIA NO MERCADO DE TRABALHO

Ação de Acompanhamento Geral

Produto : PESSOA FORMADA CAPACITADA E TREINADA

Unidade de Medida : PESSOA

DETALHAMENTO DO PRODUTO: AÇÃO CRIADA PELA EMENDA PPAG Nº37.

PÚBLICO ALVO: MULHERES VÍTIMAS DE VIOLÊNCIA

FINALIDADE: PROMOVER A INSERÇÃO OU REINSERÇÃO DE MULHERES VITIMADAS PELA VIOLÊNCIA, PRINCIPALMENTE DOMÉSTICA, NO MERCADO DE TRABALHO.

Territórios	Físico			Orçamentário		
	Programado PPAG	Executado Jan/Dez	%	Programado PPAG	Executado Jan/Dez	%
Multiterritorial	100	0	0,00	1.000,00	0,00	0,00
Total	100	0	0,00	1.000,00	0,00	0,00

RELATÓRIO INSTITUCIONAL DE MONITORAMENTO - PROGRAMAS SOCIAIS
DEMONSTRATIVO DE EXECUÇÃO FÍSICA E FINANCEIRA - JAN A DEZ
SAÚDE E PROTEÇÃO SOCIAL

AÇÃO : 4423 - QUALIFICAÇÃO PROFISSIONAL

Ação de Acompanhamento Geral

Produto : PESSOA QUALIFICADA **Unidade de Medida : PESSOA**

DETALHAMENTO DO PRODUTO: QUALIFICAÇÃO PROFISSIONAL DE CIDADÃOS A PARTIR DE 14 ANOS EM BUSCA DE EMPREGO, DE RECOLOCAÇÃO NO MERCADO DE TRABALHO OU DO PRIMEIRO EMPREGO, ESPECIALMENTE JOVENS EM SITUAÇÃO DE VULNERABILIDADE SOCIAL

PÚBLICO ALVO: CIDADÃOS A PARTIR DE 14 ANOS EM BUSCA DE EMPREGO OU RECOLOCAÇÃO NO MERCADO DE TRABALHO

FINALIDADE: POTENCIALIZAR A INSERÇÃO DO TRABALHADOR E DO JOVEM NO MERCADO DE TRABALHO, ESPECIALMENTE JOVENS EM SITUAÇÃO DE VULNERABILIDADE SOCIAL, ALÉM DE MULHERES, POR MEIO DE SUA QUALIFICAÇÃO E FORMAÇÃO EM COMPETÊNCIAS ESPECÍFICAS DE ACORDO COM AS DEMANDAS POR PROFISSIONAIS QUALIFICADOS APRESENTADAS POR EMPRESAS OU SEGMENTOS SOCIAIS E ECONÔMICOS, BEM COMO APOIAR A GESTÃO DOS CURSOS DE QUALIFICAÇÃO PROFISSIONAL OFERECIDOS NO ÂMBITO DO PRONATEC.

Territórios	Físico			Orçamentário		
	Programado PPAG	Executado Jan/Dez	%	Programado PPAG	Executado Jan/Dez	%
Metropolitano	0	89	-	0,00	0,00	-
Multiterritorial	100	0	0,00	100.000,00	418.884,85	418,88
Total	100	89	89,00	100.000,00	418.884,85	418,88

AÇÃO : 4570 - IMPLANTAÇÃO, MELHORIA E MANUTENÇÃO DOS SERVIÇOS DE ATENDIMENTO AO TRABALHADOR

Ação de Acompanhamento Geral

Produto : ATENDIMENTO REALIZADO **Unidade de Medida : ATENDIMENTO**

DETALHAMENTO DO PRODUTO: TRABALHADOR ATENDIDO PELAS UNIDADES DE ATENDIMENTO EM SEUS DIVERSOS SERVIÇOS

PÚBLICO ALVO: TRABALHADORES, CIDADÃOS, GOVERNO, PESQUISADORES, JORNALISTAS, POLÍTICOS E MUNICÍPIOS

FINALIDADE: GARANTIR A MANUTENÇÃO E AMPLIAÇÃO DAS ESTRUTURAS DE ATENDIMENTO AO TRABALHADOR, DE FORMA REGIONALIZADA PELO ESTADO, QUE POSSAM PROMOVER O ACESSO DOS TRABALHADORES ÀS POLÍTICAS PÚBLICAS DE EMPREGO INTEGRADAS PARA CONTEMPLAR A POPULAÇÃO ECONOMICAMENTE ATIVA EM TODA SUA COMPLEXIDADE, BEM COMO PRODUIR INFORMAÇÕES CAPAZES DE SUBSIDIAR A MELHORIA DAS AÇÕES DE ATENDIMENTO AO TRABALHADOR, PROMOVENDO A MELHORIA DA INSERÇÃO DOS DIVERSOS PÚBLICOS PRIORITÁRIOS ATENDIDOS PELA SEDESE NO MERCADO DE TRABALHO.

Territórios	Físico			Orçamentário		
	Programado PPAG	Executado Jan/Dez	%	Programado PPAG	Executado Jan/Dez	%
Alto Jequitinhonha	15.345	8.155	53,14	0,00	85,99	-
Caparaó	9.563	24.509	256,29	0,00	0,00	-
Central	15.145	20.167	133,16	0,00	1.135.855,95	-
Mata	44.305	62.811	141,77	0,00	0,00	-
Médio e Baixo Jequitinhonha	11.127	8.756	78,69	0,00	0,00	-
Metropolitano	1.028.526	774.692	75,32	0,00	7.290.650,48	-
Mucuri	7.457	5.123	68,70	0,00	0,00	-
Multiterritorial	0	0	-	12.928.576,00	1.117.749,92	8,65
Noroeste	21.838	56.663	259,47	0,00	0,00	-
Norte	197.770	74.218	37,53	0,00	107.300,20	-
Oeste	181.385	188.647	104,00	0,00	0,00	-
Sudoeste	62.986	48.897	77,63	0,00	0,00	-
Sul	121.169	158.800	131,06	0,00	0,00	-
Triângulo Norte	250.476	186.944	74,64	0,00	2.574,98	-
Triângulo Sul	75.000	45.711	60,95	0,00	325,90	-
Vale do Aço	39.509	44.810	113,42	0,00	0,00	-
Vale do Rio Doce	693	25.753	3.716,16	0,00	0,00	-
Vertentes	112.706	88.959	78,93	0,00	0,00	-
Total	2.195.000	1.823.615	83,08	12.928.576,00	9.654.543,42	74,68

RELATÓRIO INSTITUCIONAL DE MONITORAMENTO - PROGRAMAS SOCIAIS
DEMONSTRATIVO DE EXECUÇÃO FÍSICA E FINANCEIRA - JAN A DEZ
SAÚDE E PROTEÇÃO SOCIAL

AÇÃO : 4681 - FORTALECIMENTO DOS CONSELHOS DE TRABALHO E ECONOMIA SOLIDÁRIA

Ação de Acompanhamento Geral

Produto : CONSELHOS REGIONAIS CRIADOS E EM FUNCIONAMENTO

Unidade de Medida : CONSELHO

DETALHAMENTO DO PRODUTO: ARTICULAÇÃO COM O PODER PÚBLICO LOCAL ATRAVÉS DAS DIRETORIAS REGIONAIS DA SEDESE E COM APOIO DE OUTROS PARCEIROS PARA A CRIAÇÃO DE ESPAÇOS DE PARTICIPAÇÃO SOCIAL.

PÚBLICO ALVO: CONSELHEIROS, EMPREENDEDORES SOLIDÁRIOS, TRABALHADORES E EMPREGADORES

FINALIDADE: CRIAR E ESTIMULAR A CRIAÇÃO DE INSTÂNCIAS DE PARTICIPAÇÃO SOCIAL

Territórios	Físico			Orçamentário		
	Programado PPAG	Executado Jan/Dez	%	Programado PPAG	Executado Jan/Dez	%
Alto Jequitinhonha	0	1	-	0,00	0,00	-
Mata	0	1	-	0,00	0,00	-
Multiterritorial	14	0	0,00	20.000,00	3.113,75	15,57
Triângulo Norte	0	1	-	0,00	0,00	-
Total	14	3	21,43	20.000,00	3.113,75	15,57

PROGRAMA : 129 - LEITE PELA VIDA

Programa Unissetorial

UNIDADE RESPONSÁVEL : 2421 - INSTITUTO DE DESENVOLVIMENTO DO NORTE E NORDESTE DE MINAS GERAIS

OBJETIVO DO PROGRAMA : PROMOVER O FORTALECIMENTO DA CADEIA PRODUTIVA DO LEITE , POR MEIO DA GERAÇÃO DE RENDA E DA GARANTIA DE PREÇO DO LEITE PRODUZIDO PELO AGRICULTOR FAMILIAR, ALÉM DE CONTRIBUIR PARA A DIMINUIÇÃO DA VULNERABILIDADE SOCIAL COM O COMBATE À FOME E À DESNUTRIÇÃO NA ÁREA DE ABRANGÊNCIA DO IDENE.

Territórios	Orçamentário		
	Programado PPAG	Executado Jan/Dez	%
Alto Jequitinhonha	2.973.902,00	680.480,48	22,88
Central	1.663.577,00	0,00	0,00
Médio e Baixo Jequitinhonha	6.533.778,00	25.422,06	0,39
Metropolitano	720.000,00	1.006.963,12	139,86
Mucuri	3.560.791,00	1.461.282,45	41,04
Noroeste	270.053,00	394.414,45	146,05
Norte	9.793.380,00	7.547.903,21	77,07
Vale do Rio Doce	1.684.519,00	3.653,26	0,22
Total	27.200.000,00	11.120.119,03	40,88

AÇÕES DO PROGRAMA POR UNIDADE ORÇAMENTÁRIA

2421 - INSTITUTO DE DESENVOLVIMENTO DO NORTE E NORDESTE DE MINAS GERAIS

AÇÃO : 2069 - AQUISIÇÃO DE LEITE DA AGRICULTURA FAMILIAR

Ações de Acompanhamento Intensivo

Produto : LITRO DE LEITE ADQUIRIDO/DISTRIBUIDO **Unidade de Medida : LITRO**

DETALHAMENTO DO PRODUTO: LEITE ADQUIRIDO JUNTO AOS PRODUTORES BENEFICIÁRIOS DO PROGRAMA NACIONAL DE AGRICULTURA FAMILIAR (PRONAF),

PÚBLICO ALVO: BENEFICIÁRIOS DO PROGRAMA NACIONAL DE AGRICULTURA FAMILIAR (PRONAF) NA REGIÃO DO SISTEMA SEDINOR/IDENE

FINALIDADE: FORTALECER A CADEIA PRODUTIVA DO LEITE, POR MEIO DA GERAÇÃO DE RENDA E DA GARANTIA DE PREÇO DO LEITE PRODUZIDO PELO AGRICULTOR FAMILIAR

Territórios	Físico			Orçamentário		
	Programado PPAG	Executado Jan/Dez	%	Programado PPAG	Executado Jan/Dez	%
Alto Jequitinhonha	1.749.821	438.419	25,06	1.697.324,00	399.680,23	23,55
Central	978.837	0	0,00	949.472,00	0,00	0,00
Médio e Baixo Jequitinhonha	3.844.430	14.694	0,38	3.729.087,00	25.092,06	0,67
Mucuri	2.095.146	965.487	46,08	2.032.292,00	854.327,67	42,04
Noroeste	158.896	197.166	124,08	154.129,00	235.708,76	152,93
Norte	5.750.578	2.675.952	46,53	5.578.058,00	4.502.799,95	80,72
Vale do Rio Doce	991.157	15.704	1,58	961.423,00	3.653,26	0,38
Total	15.568.865	4.307.422	27,67	15.101.785,00	6.021.261,93	39,87

AÇÃO : 4315 - BENEFICIAMENTO E DISTRIBUIÇÃO DE LEITE ADQUIRIDO JUNTO À AGRICULTURA FAMILIAR

Ações de Acompanhamento Intensivo

Produto : LEITE DISTRIBUÍDO **Unidade de Medida : LITRO**

DETALHAMENTO DO PRODUTO: LEITE PASTEURIZADO TIPO C BENEFICIADO A PARTIR DO LEITE IN NATURA ADQUIRIDO JUNTO AOS PRODUTORES BENEFICIÁRIOS DO PROGRAMA NACIONAL DE AGRICULTURA FAMILIAR (PRONAF) E DISTRIBUÍDO PARA OS VOLUNTÁRIOS DO PROGRAMA NOS PONTOS DE ENTREGA PREVIAMENTE ESTABELECIDOS.

PÚBLICO ALVO: BENEFICIÁRIOS DO PROGRAMA DE AQUISIÇÃO DE ALIMENTOS – MODALIDADE INCENTIVO À PRODUÇÃO E CONSUMO DO LEITE – PAA-LEITE NA REGIÃO DO SISTEMA SEDINOR/IDENE

FINALIDADE: BENEFICIAR O LEITE ADQUIRIDO JUNTO AOS PRODUTORES BENEFICIÁRIOS DO PROGRAMA NACIONAL DE AGRICULTURA FAMILIAR (PRONAF), VISANDO O FORTALECIMENTO DA CADEIA PRODUTIVA, E DISTRIBUIR PARA OS BENEFICIÁRIOS CADASTRADOS NO PROGRAMA UM LEITE PELA VIDA.

Territórios	Físico			Orçamentário		
	Programado PPAG	Executado Jan/Dez	%	Programado PPAG	Executado Jan/Dez	%
Alto Jequitinhonha	1.749.821	434.989	24,86	1.224.878,00	271.275,65	22,15
Central	978.837	0	0,00	685.185,00	0,00	0,00
Médio e Baixo Jequitinhonha	3.844.430	0	0,00	2.691.101,00	0,00	0,00
Mucuri	2.095.146	991.366	47,32	1.466.604,00	604.915,38	41,25
Noroeste	158.896	202.643	127,53	111.228,00	158.705,69	142,69
Norte	5.750.578	2.678.424	46,58	4.025.409,00	3.036.950,68	75,44
Vale do Rio Doce	991.157	0	0,00	693.810,00	0,00	0,00
Total	15.568.865	4.307.422	27,67	10.898.215,00	4.071.847,40	37,36

RELATÓRIO INSTITUCIONAL DE MONITORAMENTO - PROGRAMAS SOCIAIS
DEMONSTRATIVO DE EXECUÇÃO FÍSICA E FINANCEIRA - JAN A DEZ
SAÚDE E PROTEÇÃO SOCIAL

AÇÃO : 4316 - ENTREGA DE LEITE BENEFICIADO ADQUIRIDO JUNTO À AGRICULTURA FAMILIAR

Ações de Acompanhamento Intensivo

Produto : LEITE ENTREGUE **Unidade de Medida : LITRO**

DETALHAMENTO DO PRODUTO: LEITE ENTREGUE A FAMÍLIAS ATENDIDAS COM CRIANÇAS ENTRE 02 E 07 ANOS, IDOSOS, NUTRIZES E GESTANTES QUE RESIDEM NA ÁREA DE ABRANGÊNCIA DO IDENE E/OU ENTIDADES SÓCIO ASSISTENCIAIS.

PÚBLICO ALVO: BENEFICIÁRIOS DO PROGRAMA DE AQUISIÇÃO DE ALIMENTOS – MODALIDADE INCENTIVO À PRODUÇÃO E CONSUMO DO LEITE – PAA-LEITE NA REGIÃO DO SISTEMA SEDINOR/IDENE

FINALIDADE: ENTREGAR LEITE PARA OS BENEFICIÁRIOS DO PROGRAMA - CRIANÇAS ENTRE 02 A 07 ANOS, IDOSOS, NUTRIZES, GESTANTES E ENTIDADES SÓCIO ASSISTENCIAIS - QUE RESIDEM/ATUAM NA ÁREA DE ABRANGÊNCIA DO IDENE, DE MANEIRA A COMBATER A FOME E A DESNUTRIÇÃO.

Territórios	Físico			Orçamentário		
	Programado PPAG	Executado Jan/Dez	%	Programado PPAG	Executado Jan/Dez	%
Alto Jequitinhonha	1.749.821	386.661	22,10	51.700,00	9.524,60	18,42
Central	978.837	30.752	3,14	28.920,00	0,00	0,00
Médio e Baixo Jequitinhonha	3.844.430	255.203	6,64	113.590,00	330,00	0,29
Metropolitano	0	0	-	720.000,00	1.006.963,12	139,86
Mucuri	2.095.146	753.739	35,98	61.895,00	2.039,40	3,29
Noroeste	158.896	144.465	90,92	4.696,00	0,00	0,00
Norte	5.750.578	2.736.602	47,59	189.913,00	8.152,58	4,29
Vale do Rio Doce	991.157	0	0,00	29.286,00	0,00	0,00
Total	15.568.865	4.307.422	27,67	1.200.000,00	1.027.009,70	85,58

PROGRAMA : 131 - INOVAÇÃO CIENTÍFICA E TECNOLÓGICA

Programa Unissetorial

UNIDADE RESPONSÁVEL : 2261 - FUNDAÇÃO EZEQUIEL DIAS

OBJETIVO DO PROGRAMA : GERAR CONHECIMENTO CIENTÍFICO E TECNOLÓGICO INOVADORES, VISANDO A APLICAÇÃO DE RESULTADOS DE PESQUISAS CIENTÍFICAS EM PARCERIAS PARA: TRANSFERIR TECNOLOGIAS, DESENVOLVER PROTÓTIPOS, LOTES PILOTO PARA REGISTRO E /OU ENSAIOS CLÍNICOS VOLTADOS À SAÚDE PÚBLICA. O PROGRAMA OBJETIVA TAMBÉM DESCENTRALIZAR AS ATIVIDADES DE DIFUSÃO E DISSEMINAÇÃO DE CONHECIMENTO CIENTÍFICO POR MEIO DA REALIZAÇÃO DE EXPOSIÇÕES ITINERANTES EM MUNICÍPIOS MINEIROS, COM FOCO NO PÚBLICO ESTUDANTIL E AGENTES DE SAÚDE MUNICIPAIS, CONTRIBUINDO ASSIM PARA A MELHORIA DO ENSINO DA CIÊNCIA E DIFUNDINDO A CULTURA CIENTÍFICO-TECNOLÓGICA EM TODO O ESTADO DE MINAS GERAIS.

Territórios	Orçamentário		
	Programado PPAG	Executado Jan/Dez	%
Alto Jequitinhonha	0,00	5.293,50	-
Caparaó	0,00	5.722,50	-
Mata	0,00	2.950,50	-
Médio e Baixo Jequitinhonha	0,00	5.291,00	-
Metropolitano	5.686.938,00	2.113.001,07	37,16
Mucuri	0,00	12.540,00	-
Multiterritorial	183.600,00	0,00	0,00
Noroeste	0,00	2.950,50	-
Norte	0,00	11.013,50	-
Oeste	0,00	11.013,50	-
Sul	0,00	7.362,75	-
Triângulo Norte	0,00	2.950,50	-
Vertentes	0,00	0,00	-
Total	5.870.538,00	2.180.089,32	37,14

AÇÕES DO PROGRAMA POR UNIDADE ORÇAMENTÁRIA

2261 - FUNDAÇÃO EZEQUIEL DIAS

AÇÃO : 4317 - PESQUISA E DESENVOLVIMENTO

Ação de Acompanhamento Geral

Ação com meta física não cumulativa

Produto : PROJETO DE PESQUISA EM DESENVOLVIMENTO

Unidade de Medida : PROJETO / PESQUISA

DETALHAMENTO DO PRODUTO: PROJETOS DE PESQUISA BÁSICA E OU APLICADA FINANCIADOS EM DESENVOLVIMENTO.

PÚBLICO ALVO: PESQUISADORES

FINALIDADE: GERAR CONHECIMENTO CIENTÍFICO VOLTADO À INOVAÇÃO TECNOLÓGICA, VISANDO O DESENVOLVIMENTO DE BIOPRODUTOS E PROCESSOS, VOLTADOS AO DIAGNÓSTICO DE DOENÇAS E DESENVOLVIMENTO DE NOVOS MEDICAMENTOS PARA A SAÚDE E PARA O SUS.

Territórios	Físico			Orçamentário		
	Programado PPAG	Executado Jan/Dez	%	Programado PPAG	Executado Jan/Dez	%
Metropolitano	31	31	100,00	5.686.938,00	2.060.914,32	36,24
Total	31	31	100,00	5.686.938,00	2.060.914,32	36,24

AÇÃO : 4467 - CIÊNCIA EM MOVIMENTO

Ações de Acompanhamento Intensivo

Produto : EXPOSIÇÃO REALIZADA

Unidade de Medida : EXPOSIÇÃO

DETALHAMENTO DO PRODUTO: EXPOSIÇÕES ITINERANTES REALIZADAS EM DIVERSOS MUNICÍPIOS MINEIROS.

PÚBLICO ALVO: ESTUDANTES E PROFISSIONAIS DA SAÚDE

FINALIDADE: DIFUNDIR E DISSEMINAR O CONHECIMENTO CIENTÍFICO POR MEIO DA REALIZAÇÃO DE EXPOSIÇÕES ITINERANTES NO ESTADO DE MINAS GERAIS, COM FOCO NO PÚBLICO ESTUDANTIL E NOS AGENTES DE SAÚDE MUNICIPAIS, CONTRIBUINDO ASSIM PARA A MELHORIA DO ENSINO DA CIÊNCIA E DIFUNDINDO A CULTURA CIENTÍFICO-TECNOLÓGICA EM TODO O ESTADO DE MINAS GERAIS.

Territórios	Físico			Orçamentário		
	Programado PPAG	Executado Jan/Dez	%	Programado PPAG	Executado Jan/Dez	%
Alto Jequitinhonha	0	1	-	0,00	5.293,50	-
Caparaó	0	1	-	0,00	5.722,50	-
Mata	0	3	-	0,00	2.950,50	-
Médio e Baixo Jequitinhonha	0	1	-	0,00	5.291,00	-
Metropolitano	0	10	-	0,00	52.086,75	-
Mucuri	0	1	-	0,00	12.540,00	-
Multiterritorial	23	0	0,00	183.600,00	0,00	0,00
Noroeste	0	1	-	0,00	2.950,50	-
Norte	0	2	-	0,00	11.013,50	-
Oeste	0	3	-	0,00	11.013,50	-
Sul	0	3	-	0,00	7.362,75	-
Triângulo Norte	0	1	-	0,00	2.950,50	-
Vertentes	0	1	-	0,00	0,00	-
Total	23	28	121,74	183.600,00	119.175,00	64,91

RELATÓRIO INSTITUCIONAL DE MONITORAMENTO - PROGRAMAS SOCIAIS
DEMONSTRATIVO DE EXECUÇÃO FÍSICA E FINANCEIRA - JAN A DEZ
SAÚDE E PROTEÇÃO SOCIAL

AÇÃO : 5007 - CONSOLIDAÇÃO DA FUNED COMO INSTITUTO DE CIÊNCIA E TECNOLOGIA

Ações de Acompanhamento Intensivo

Produto : TERMO DE PARCERIA CELEBRADO

Unidade de Medida : UNIDADE

DETALHAMENTO DO PRODUTO: TERMO DE PARCERIA COM INSTITUIÇÕES - PÚBLICO OU PRIVADAS - DAS ÁREAS DE PESQUISA E/OU SETOR FARMACÊUTICO COM AS SEGUINTE FINALIDADES: 1) TRANSFERÊNCIA DE TECNOLOGIA ; 2) CO-DESENVOLVIMENTO DE NOVOS PRODUTOS E SERVIÇOS NA ÁREA DA SAÚDE PÚBLICA E 3) COMERCIALIZAÇÃO DE PRODUTOS E SERVIÇOS DESENVOLVIDOS.

PÚBLICO ALVO: FUNDAÇÃO EZEQUIEL DIAS

FINALIDADE: DESENVOLVER E CONSOLIDAR O PAPEL DA FUNED COMO INSTITUTO DE CIÊNCIA E TECNOLOGIA, A PARTIR DO ALINHAMENTO DOS PROCESSOS ORGANIZACIONAIS SEGUNDO AS DIRETRIZES DO NOVO MARCO LEGAL DE INOVAÇÃO (L. 13.243/2016), PARA CRIAR UM AMBIENTE PROPÍCIO E FACILITADOR AO ESTABELECIMENTO DE PARCERIAS COM INSTITUIÇÕES PÚBLICAS E PRIVADAS E/OU TRANSFERÊNCIAS DE TECNOLOGIAS, CRIAÇÃO DE STARTUP'S DE FORMA A AMPLIAR E MODERNIZAR O DESENVOLVIMENTO CIENTÍFICO E TECNOLÓGICO DO ESTADO COM VISTAS A INOVAÇÃO

Territórios	Físico			Orçamentário		
	Programado PPAG	Executado Jan/Dez	%	Programado PPAG	Executado Jan/Dez	%
Metropolitano	5	9	180,00	0,00	0,00	-
Total	5	9	180,00	0,00	0,00	-

PROGRAMA : 141 - DESENVOLVIMENTO DE AÇÕES DE EDUCAÇÃO E PESQUISA PARA O SISTEMA ÚNICO DE SAÚDE

Programa Unissetorial

UNIDADE RESPONSÁVEL : 1541 - ESCOLA DE SAÚDE PÚBLICA DO ESTADO DE MINAS GERAIS

OBJETIVO DO PROGRAMA : PROMOVER A QUALIFICAÇÃO DE TRABALHADORES E GESTORES DO SISTEMA ÚNICO DE SAÚDE (SUS) EM MINAS GERAIS, BEM COMO DE AGENTES SOCIAIS ATUANTES EM SEU DESENVOLVIMENTO, COMO CONSELHEIROS DE SAÚDE, POR MEIO DA OFERTA DE PROCESSOS EDUCATIVOS, BASEADOS NA PERSPECTIVA DA EDUCAÇÃO PERMANENTE EM SAÚDE, E DA CONSTRUÇÃO E DIFUSÃO DE CONHECIMENTOS CIENTÍFICOS GERADOS A PARTIR DA INTEGRAÇÃO ENSINO, PESQUISA E SERVIÇO.

Territórios	Orçamentário		
	Programado PPAG	Executado Jan/Dez	%
Alto Jequitinhonha	0,00	0,00	-
Caparaó	0,00	0,00	-
Central	0,00	0,00	-
Mata	0,00	0,00	-
Médio e Baixo Jequitinhonha	0,00	0,00	-
Metropolitano	31.000,00	554.665,55	1.789,24
Mucuri	0,00	0,00	-
Multiterritorial	28.000.000,00	0,00	0,00
Noroeste	0,00	0,00	-
Norte	0,00	0,00	-
Oeste	0,00	0,00	-
Sudoeste	0,00	0,00	-
Sul	0,00	0,00	-
Triângulo Norte	0,00	0,00	-
Triângulo Sul	0,00	0,00	-
Vale do Aço	0,00	0,00	-
Vale do Rio Doce	0,00	50.786,50	-
Vertentes	0,00	0,00	-
Total	28.031.000,00	605.452,05	2,16

RELATÓRIO INSTITUCIONAL DE MONITORAMENTO - PROGRAMAS SOCIAIS
DEMONSTRATIVO DE EXECUÇÃO FÍSICA E FINANCEIRA - JAN A DEZ
SAÚDE E PROTEÇÃO SOCIAL

AÇÕES DO PROGRAMA POR UNIDADE ORÇAMENTÁRIA

1541 - ESCOLA DE SAÚDE PÚBLICA DO ESTADO DE MINAS GERAIS

AÇÃO : 2077 - AÇÕES EDUCACIONAIS NA ÁREA DA SAÚDE

Ação de Acompanhamento Geral

Ação com meta física não cumulativa

Produto : PROFISSIONAL PARTICIPANTE DE AÇÃO DE CAPACITAÇÃO

Unidade de Medida : PARTICIPANTE

DETALHAMENTO DO PRODUTO: OS PROFISSIONAIS QUE SÃO HABILITADOS/APTOS PARA A PARTICIPAÇÃO DAS AÇÕES DE CAPACITAÇÃO SÃO: - PROFISSIONAIS DA SAÚDE INTEGRANTE DO SISTEMA ÚNICO DE SAÚDE ATUANTES NAS ESFERAS FEDERAL, ESTADUAL E MUNICIPAL - GESTORES DO SISTEMA ESTADUAL DE SAÚDE; -PROFISSIONAIS DE OUTRAS ÁREAS DE CONHECIMENTO QUE ATUAM DE MANEIRA VINCULADA À SAÚDE – GESTÃO DE SERVIÇOS, DIREITO, COMUNICAÇÃO ETC. - USUÁRIOS DO SUS PARTICIPANTES DO CONTROLE SOCIAL E DE MOVIMENTOS SOCIAIS, SINDICATOS E POPULARES ATUANTES NA ÁREA DA SAÚDE.

PÚBLICO ALVO: GESTORES, TRABALHADORES, PRESTADORES DE SERVIÇO E USUÁRIOS DO SISTEMA ÚNICO DE SAÚDE

FINALIDADE: CONTRIBUIR PARA A FORMULAÇÃO E IMPLEMENTAÇÃO DAS POLÍTICAS RELATIVAS À FORMAÇÃO, AO DESENVOLVIMENTO PROFISSIONAL E À EDUCAÇÃO PERMANENTE DOS PROFISSIONAIS ATUANTES NO SISTEMA ÚNICO DE SAÚDE, EM MINAS GERAIS.

Territórios	Físico			Orçamentário		
	Programado PPAG	Executado Jan/Dez	%	Programado PPAG	Executado Jan/Dez	%
Alto Jequitinhonha	0	9	-	0,00	0,00	-
Caparaó	0	52	-	0,00	0,00	-
Central	0	29	-	0,00	0,00	-
Mata	0	30	-	0,00	0,00	-
Médio e Baixo Jequitinhonha	0	14	-	0,00	0,00	-
Metropolitano	0	1.450	-	0,00	537.295,44	-
Mucuri	0	14	-	0,00	0,00	-
Multiterritorial	13.000	0	0,00	12.000.000,00	0,00	0,00
Noroeste	0	12	-	0,00	0,00	-
Norte	0	43	-	0,00	0,00	-
Oeste	0	93	-	0,00	0,00	-
Sudoeste	0	35	-	0,00	0,00	-
Sul	0	31	-	0,00	0,00	-
Triângulo Norte	0	14	-	0,00	0,00	-
Triângulo Sul	0	11	-	0,00	0,00	-
Vale do Aço	0	111	-	0,00	0,00	-
Vale do Rio Doce	0	327	-	0,00	50.786,50	-
Vertentes	0	63	-	0,00	0,00	-
Total	13.000	2.338	17,98	12.000.000,00	588.081,94	4,90

AÇÃO : 4324 - PRODUÇÃO CIENTÍFICA NO CAMPO DA SAÚDE

Ação de Acompanhamento Geral

Produto : PRODUÇÃO CIENTÍFICA

Unidade de Medida : ARTIGO/TRABALHO

DETALHAMENTO DO PRODUTO: - PROJETOS DE PESQUISA ELABORADOS; - PESQUISAS EM DESENVOLVIMENTO OU CONCLUÍDAS; - ARTIGO ELABORADO E SUBMETIDO PARA PUBLICAÇÃO; - ARTIGO ACEITO E/OU PUBLICADO; - CAPÍTULO DE LIVRO E/OU LIVRO PUBLICADO; - TRABALHO ACEITO PARA APRESENTAÇÃO EM EVENTO CIENTÍFICO; - TRABALHO APRESENTADO EM EVENTO CIENTÍFICO; - MATERIAIS EDUCATIVOS/FERRAMENTAS FÍSICAS, DIGITAIS E/OU VIRTUAIS PARA AÇÕES EDUCACIONAIS, DE DIVULGAÇÃO, COLETA E ANÁLISE DE DADOS PRODUZIDOS.

PÚBLICO ALVO: GESTORES, TRABALHADORES, PRESTADORES DE SERVIÇO E USUÁRIOS DO SISTEMA ÚNICO DE SAÚDE

FINALIDADE: PRODUZIR CONHECIMENTO NO ÂMBITO DA SAÚDE A PARTIR DE DESENVOLVIMENTO DE PESQUISAS E COLOCÁ-LO À DISPOSIÇÃO DOS GESTORES, TRABALHADORES, PRESTADORES DE SERVIÇO E USUÁRIOS VISANDO O FORTALECIMENTO DO SISTEMA ÚNICO DE SAÚDE (SUS).

Territórios	Físico			Orçamentário		
	Programado PPAG	Executado Jan/Dez	%	Programado PPAG	Executado Jan/Dez	%
Metropolitano	29	28	96,55	31.000,00	17.370,11	56,03
Total	29	28	96,55	31.000,00	17.370,11	56,03

RELATÓRIO INSTITUCIONAL DE MONITORAMENTO - PROGRAMAS SOCIAIS
DEMONSTRATIVO DE EXECUÇÃO FÍSICA E FINANCEIRA - JAN A DEZ
SAÚDE E PROTEÇÃO SOCIAL

AÇÃO : 4628 - EDUCAÇÃO PERMANENTE DOS PROFISSIONAIS DA ATENÇÃO PRIMÁRIA EM SAÚDE

Ação de Acompanhamento Geral

Ação com meta física não cumulativa

Produto : GRUPO DE APERFEIÇOAMENTO DA PRÁTICA MANTIDO

Unidade de Medida : GRUPO

DETALHAMENTO DO PRODUTO: GRUPO DE APERFEIÇOAMENTO PROFISSIONAL REUNINDO O CONJUNTO DE PROFISSIONAIS DA ATENÇÃO PRIMÁRIA EM SAÚDE, EM ESPECIAL MÉDICOS, DE DETERMINADA REGIÃO DE SAÚDE.

PÚBLICO ALVO: PROFISSIONAIS DA SAÚDE DAS EQUIPES DE ATENÇÃO PRIMÁRIA

FINALIDADE: PROMOVER A EDUCAÇÃO PERMANENTE DOS PROFISSIONAIS DA ATENÇÃO PRIMÁRIA EM SAÚDE, EM ESPECIAL DOS MÉDICOS DA FAMÍLIA, COM ÊNFASE NO APERFEIÇOAMENTO DAS PRÁTICAS CLÍNICAS E APRIMORAMENTO DO PROCESSO DE TRABALHO EM SAÚDE, CONTRIBUINDO PARA A MELHORIA DA QUALIDADE DA ATENÇÃO.

Territórios	Físico			Orçamentário		
	Programado PPAG	Executado Jan/Dez	%	Programado PPAG	Executado Jan/Dez	%
Multiterritorial	280	0	0,00	16.000.000,00	0,00	0,00
Total	280	0	0,00	16.000.000,00	0,00	0,00

PROGRAMA : 151 - APOIO ÀS POLÍTICAS DE DESENVOLVIMENTO SOCIAL

Programa Unissetorial

UNIDADE RESPONSÁVEL : 1481 - SECRETARIA DE ESTADO DE TRABALHO E DESENVOLVIMENTO SOCIAL

OBJETIVO DO PROGRAMA : APOIAR MATERIAL E FINANCEIRAMENTE POLÍTICAS, PROGRAMAS, PROJETOS E AÇÕES SOCIAIS VOLTADOS AO ENFRENTAMENTO DA POBREZA NO CAMPO, À INFRAESTRUTURA E MANUTENÇÃO PARA ENTIDADES GOVERNAMENTAIS E NÃO GOVERNAMENTAIS, VISANDO PROMOVER O DESENVOLVIMENTO SOCIAL.

Territórios	Orçamentário		
	Programado PPAG	Executado Jan/Dez	%
Alto Jequitinhonha	0,00	67.465,05	-
Caparaó	0,00	425.548,60	-
Central	0,00	347.093,28	-
Mata	0,00	1.119.391,15	-
Médio e Baixo Jequitinhonha	0,00	120.725,52	-
Metropolitano	714.000,00	5.738.166,57	803,66
Mucuri	0,00	514.990,21	-
Multiterritorial	39.450.000,00	1.719.316,23	4,36
Noroeste	0,00	354.823,15	-
Norte	0,00	220.215,07	-
Oeste	0,00	1.209.579,27	-
Sudoeste	0,00	942.887,26	-
Sul	200.000,00	3.161.691,08	1.580,85
Triângulo Norte	0,00	394.793,51	-
Triângulo Sul	0,00	964.685,57	-
Vale do Aço	0,00	778.299,93	-
Vale do Rio Doce	0,00	211.830,24	-
Vertentes	0,00	832.804,87	-
Total	40.364.000,00	19.124.306,56	47,38

AÇÕES DO PROGRAMA POR UNIDADE ORÇAMENTÁRIA

1481 - SECRETARIA DE ESTADO DE TRABALHO E DESENVOLVIMENTO SOCIAL

AÇÃO : 4207 - APOIO AOS FESTIVAIS DE REFORMA AGRÁRIA E AGRICULTURA CAMPONESA

Ação de Acompanhamento Geral

Produto : FEIRA / FESTIVAL APOIADO **Unidade de Medida : UNIDADE**

DETALHAMENTO DO PRODUTO: AÇÃO CRIADA PELA EMENDA CPP Nº115.

PÚBLICO ALVO: TRABALHADORES RURAIS SEM-TERRA E AGRICULTORES FAMILIARES

FINALIDADE: APOIAR A INCLUSÃO PRODUTIVA DOS TRABALHADORES RURAIS SEM-TERRA E DA AGRICULTURA FAMILIAR, POR MEIO DO FOMENTO À SUA PRODUÇÃO CULTURAL E À COMERCIALIZAÇÃO DE SEUS PRODUTOS EM FESTIVAIS E FEIRAS DA REFORMA AGRÁRIA E DA AGRICULTURA CAMPONESA.

Territórios	Físico			Orçamentário		
	Programado PPAG	Executado Jan/Dez	%	Programado PPAG	Executado Jan/Dez	%
Mata	0	1	-	0,00	0,00	-
Médio e Baixo Jequitinhonha	0	1	-	0,00	0,00	-
Metropolitano	0	2	-	0,00	0,00	-
Multiterritorial	8	0	0,00	800.000,00	800.000,00	100,00
Norte	0	1	-	0,00	0,00	-
Sul	0	1	-	0,00	0,00	-
Triângulo Norte	0	1	-	0,00	0,00	-
Vale do Rio Doce	0	1	-	0,00	0,00	-
Total	8	8	100,00	800.000,00	800.000,00	100,00

AÇÃO : 4450 - COORDENAÇÃO DA ESTRATÉGIA DE ENFRENTAMENTO DA POBREZA NO CAMPO: NOVOS ENCONTROS

Ação de Acompanhamento Geral

Produto : PLANO ELABORADO E ACOMPANHADO **Unidade de Medida : PLANO**

DETALHAMENTO DO PRODUTO: MINUTA DO PROJETO DE LEI COM O PLANO ESTADUAL DE ENFRENTAMENTO DA POBREZA NO CAMPO ELABORADA E ACOMPANHAMENTO DA IMPLEMENTAÇÃO DAS AÇÕES ESTADUAIS RELACIONADAS AO TEMA.

PÚBLICO ALVO: POPULAÇÃO DO CAMPO EM SITUAÇÃO DE POBREZA E VULNERABILIDADE SOCIAL

FINALIDADE: GERENCIAR E APOIAR A ATUAÇÃO DO GRUPO COORDENADOR RESPONSÁVEL PELA ELABORAÇÃO DO PLANO ESTADUAL DE ENFRENTAMENTO DA POBREZA NO CAMPO E PELO ACOMPANHAMENTO DAS AÇÕES ESTADUAIS RELACIONADAS AO TEMA.

Territórios	Físico			Orçamentário		
	Programado PPAG	Executado Jan/Dez	%	Programado PPAG	Executado Jan/Dez	%
Metropolitano	1	0	0,00	200.000,00	7.504,08	3,75
Multiterritorial	0	1	-	0,00	141.256,10	-
Norte	0	0	-	0,00	300,00	-
Vale do Rio Doce	0	0	-	0,00	300,00	-
Total	1	1	100,00	200.000,00	149.360,18	74,68

RELATÓRIO INSTITUCIONAL DE MONITORAMENTO - PROGRAMAS SOCIAIS
DEMONSTRATIVO DE EXECUÇÃO FÍSICA E FINANCEIRA - JAN A DEZ
SAÚDE E PROTEÇÃO SOCIAL

AÇÃO : 4580 - APOIO FINANCEIRO E MATERIAL A INSTITUIÇÕES NA PROMOÇÃO DO DESENVOLVIMENTO SOCIAL

Ação de Acompanhamento Geral

Produto : ENTIDADE - MUNICÍPIO APOIADO

Unidade de Medida : UNIDADE

DETALHAMENTO DO PRODUTO: PREFEITURA E/OU ENTIDADES NÃO GOVERNAMENTAIS APOIADAS COM RECURSOS FINANCEIROS E/OU MATERIAIS.

PÚBLICO ALVO: FAMÍLIAS E/OU INDIVÍDUOS EM SITUAÇÃO DE VULNERABILIDADE E RISCO SOCIAL

FINALIDADE: APOIAR PREFEITURAS E ENTIDADES NÃO GOVERNAMENTAIS SEM FINS LUCRATIVOS NO FOMENTO À INCLUSÃO SOCIAL E PRODUTIVA, À GERAÇÃO DE RENDA E AO DESENVOLVIMENTO COMUNITÁRIO, POR MEIO DE AÇÕES DE INFRAESTRUTURA, AQUISIÇÃO DE BENS MÓVEIS, INTERVENÇÕES EM DOMÍCIOS, REVITALIZAÇÃO, MANUTENÇÃO E MELHORIA DE ATIVIDADES DE EQUIPAMENTOS PÚBLICOS E DE SUAS UNIDADES, COM VISTAS A MINIMIZAR VULNERABILIDADES SOCIAIS.

Territórios	Físico			Orçamentário		
	Programado PPAG	Executado Jan/Dez	%	Programado PPAG	Executado Jan/Dez	%
Alto Jequitinhonha	0	2	-	0,00	67.465,05	-
Caparaó	0	13	-	0,00	425.548,60	-
Central	0	9	-	0,00	347.093,28	-
Mata	0	36	-	0,00	1.119.391,15	-
Médio e Baixo Jequitinhonha	0	5	-	0,00	120.725,52	-
Metropolitano	0	82	-	514.000,00	5.730.662,49	1.114,91
Mucuri	0	7	-	0,00	514.990,21	-
Multiterritorial	450	7	1,56	38.650.000,00	778.060,13	2,01
Noroeste	0	10	-	0,00	354.823,15	-
Norte	0	7	-	0,00	219.915,07	-
Oeste	0	34	-	0,00	1.209.579,27	-
Sudoeste	0	27	-	0,00	942.887,26	-
Sul	0	64	-	200.000,00	3.161.691,08	1.580,85
Triângulo Norte	0	9	-	0,00	394.793,51	-
Triângulo Sul	0	25	-	0,00	964.685,57	-
Vale do Aço	0	9	-	0,00	778.299,93	-
Vale do Rio Doce	0	9	-	0,00	211.530,24	-
Vertentes	0	24	-	0,00	832.804,87	-
Total	450	379	84,22	39.364.000,00	18.174.946,38	46,17

RELATÓRIO INSTITUCIONAL DE MONITORAMENTO - PROGRAMAS SOCIAIS
DEMONSTRATIVO DE EXECUÇÃO FÍSICA E FINANCEIRA - JAN A DEZ
SAÚDE E PROTEÇÃO SOCIAL

PROGRAMA : 167 - FORMAÇÃO PROFISSIONAL PARA O MERCADO DE TRABALHO E GERAÇÃO DE RENDA

Programa Unissetorial

UNIDADE RESPONSÁVEL : 2281 - FUNDAÇÃO DE EDUCAÇÃO PARA O TRABALHO DE MINAS GERAIS

OBJETIVO DO PROGRAMA : FORMAR E QUALIFICAR PROFISSIONAIS EM CURSOS PRESENCIAIS E À DISTÂNCIA, PROMOVER A EDUCAÇÃO EM DIVERSAS ÁREAS DO CONHECIMENTO, DIMINUIR A DESIGUALDADE SOCIAL, ATENDER O MERCADO DE TRABALHO, MELHORAR OS RECURSOS TÉCNICO-CIENTÍFICOS ATRAVÉS DA OFERTA DE CURSOS DE FORMAÇÃO TÉCNICA, QUALIFICAÇÃO, CAPACITAÇÃO, ATUALIZAÇÃO E ESPECIALIZAÇÃO .

Territórios	Orçamentário		
	Programado PPAG	Executado Jan/Dez	%
Alto Jequitinhonha	0,00	1.267,35	-
Caparaó	0,00	471,08	-
Central	0,00	1.186,93	-
Mata	0,00	377,40	-
Médio e Baixo Jequitinhonha	0,00	549,60	-
Metropolitano	0,00	4.768.105,84	-
Mucuri	0,00	41,90	-
Multiterritorial	6.770.322,00	1.348,86	0,02
Noroeste	0,00	415,43	-
Norte	0,00	854,41	-
Oeste	0,00	7.719,88	-
Sudoeste	0,00	671,67	-
Sul	0,00	1.796,32	-
Triângulo Norte	0,00	189.184,34	-
Triângulo Sul	0,00	268,10	-
Vale do Aço	0,00	187,92	-
Vale do Rio Doce	0,00	884,67	-
Vertentes	0,00	1.130,99	-
Total	6.770.322,00	4.976.462,69	73,50

RELATÓRIO INSTITUCIONAL DE MONITORAMENTO - PROGRAMAS SOCIAIS
DEMONSTRATIVO DE EXECUÇÃO FÍSICA E FINANCEIRA - JAN A DEZ
SAÚDE E PROTEÇÃO SOCIAL

AÇÕES DO PROGRAMA POR UNIDADE ORÇAMENTÁRIA

2281 - FUNDAÇÃO DE EDUCAÇÃO PARA O TRABALHO DE MINAS GERAIS

AÇÃO : 4429 - FORMAÇÃO TÉCNICA PROFISSIONAL E DE QUALIFICAÇÃO E CAPACITAÇÃO PARA O TRABALHO NA MODALIDADE DE EDUCAÇÃO A DISTÂNCIA

Ação de Acompanhamento Geral

Produto : ALUNO MATRICULADO **Unidade de Medida : ALUNO**

DETALHAMENTO DO PRODUTO: ALUNO MATRICULADO COM FREQUÊNCIA IGUAL OU SUPERIOR A 20% DA CARGA HORÁRIA DO CURSO OFERTADOS NA MODALIDADE EAD.

PÚBLICO ALVO: ADMINISTRAÇÃO PÚBLICA NAS ÁREAS FINALÍSTICAS (EX. SECRETARIAS DE ESTADO DA SAÚDE, EDUCAÇÃO, DEFESA SOCIAL, CULTURA, TURISMO,) E DE GESTÃO (EM ESPECIAL SECRETARIA DE ESTADO DA FAZENDA, SEPLAG) NO ÂMBITO MUNICIPAL, ESTADUAL E FEDERAL, SOCIEDADE CIVIL ORGANIZADA EM CONFEDERAÇÕES, FEDERAÇÕES, ASSOCIAÇÕES, COOPERATIVAS, EMPRESAS PRIVADAS DE DIREITO PÚBLICO (EX: FIEMG, FEDERAMINAS, AC MINAS, SEBRAE, OCEMG), ORGANISMOS MULTILATÉRAIS (BID E BANCO MUNDIAL)

FINALIDADE: EXPANDIR O ATENDIMENTO DA UTRAMIG NA MODALIDADE DE EDUCAÇÃO A DISTÂNCIA (EAD) A FIM DE FORMAR TÉCNICOS EM DIVERSAS ÁREAS PARA O TRABALHO E DE QUALIFICAR PROFISSIONAIS, EXECUTAR CURSOS DE CAPACITAÇÃO E APERFEIÇOAMENTO PROFISSIONAL; INCORPORAR INOVAÇÕES E DISSEMINAR BOAS PRÁTICAS PROFISSIONAIS; CONTRIBUIR PARA O AUMENTO DA PRODUTIVIDADE, EMPREGABILIDADE, EMPREENDEDORISMO E INSERÇÃO SOCIAL DO TRABALHADOR.

Territórios	Físico			Orçamentário		
	Programado PPAG	Executado Jan/Dez	%	Programado PPAG	Executado Jan/Dez	%
Alto Jequitinhonha	0	63	-	0,00	1.267,35	-
Caparaó	0	14	-	0,00	471,08	-
Central	0	38	-	0,00	1.186,93	-
Mata	0	9	-	0,00	377,40	-
Médio e Baixo Jequitinhonha	0	8	-	0,00	549,60	-
Metropolitano	0	1.619	-	0,00	140.733,05	-
Mucuri	0	1	-	0,00	41,90	-
Multiterritorial	1.230	256	20,81	88.326,00	1.348,86	1,53
Noroeste	0	11	-	0,00	415,43	-
Norte	0	14	-	0,00	854,41	-
Oeste	0	42	-	0,00	3.122,10	-
Sudoeste	0	12	-	0,00	671,67	-
Sul	0	37	-	0,00	1.796,32	-
Triângulo Norte	0	127	-	0,00	7.664,84	-
Triângulo Sul	0	3	-	0,00	268,10	-
Vale do Aço	0	5	-	0,00	187,92	-
Vale do Rio Doce	0	21	-	0,00	884,67	-
Vertentes	0	26	-	0,00	1.130,99	-
Total	1.230	2.306	187,48	88.326,00	162.972,62	184,51

AÇÃO : 4434 - FORMAÇÃO TÉCNICA PROFISSIONAL PARA INSERÇÃO NO MERCADO DE TRABALHO

Ação de Acompanhamento Geral

Produto : ALUNO MATRICULADO **Unidade de Medida : ALUNO**

DETALHAMENTO DO PRODUTO: ALUNO MATRICULADO EM CURSO TÉCNICO DE NÍVEL MÉDIO, COM A FREQUÊNCIA IGUAL OU SUPERIOR A 20% DA CARGA HORÁRIA TOTAL DO CURSO, PARA ATUAÇÃO NAS DIVERSAS ÁREAS DO MERCADO DE TRABALHO. .

PÚBLICO ALVO: ADMINISTRAÇÃO PÚBLICA NAS ÁREAS FINALÍSTICAS (EX. SECRETARIAS DE ESTADO DA SAÚDE, EDUCAÇÃO, DEFESA SOCIAL, CULTURA, TURISMO,) E DE GESTÃO (EM ESPECIAL SECRETARIA DE ESTADO DA FAZENDA, SEPLAG) NO ÂMBITO MUNICIPAL, ESTADUAL E FEDERAL, SOCIEDADE CIVIL ORGANIZADA EM CONFEDERAÇÕES, FEDERAÇÕES, ASSOCIAÇÕES, COOPERATIVAS, EMPRESAS PRIVADAS DE DIREITO PÚBLICO (EX: FIEMG, FEDERAMINAS, AC MINAS, SEBRAE, OCEMG), ORGANISMOS MULTILATÉRAIS (BID E BANCO MUNDIAL)

FINALIDADE: OFERTAR CURSOS TÉCNICOS PARA FORMAÇÃO DE TÉCNICOS EM DIVERSAS ÁREAS PARA O MERCADO DE TRABALHO; CONTRIBUIR PARA O AUMENTO DA PRODUTIVIDADE, EMPREGABILIDADE, EMPREENDEDORISMO E INSERÇÃO SOCIAL. EXECUTAR O PRONATEC (PROGRAMA NACIONAL DE ACESSO AO ENSINO TÉCNICO E EMPREGO) NAS MODALIDADES CONCOMITANTE E SUBSEQUENTE

Territórios	Físico			Orçamentário		
	Programado PPAG	Executado Jan/Dez	%	Programado PPAG	Executado Jan/Dez	%
Metropolitano	0	690	-	0,00	3.942.384,09	-
Multiterritorial	1.500	0	0,00	5.114.972,00	0,00	0,00
Triângulo Norte	0	119	-	0,00	181.519,50	-
Total	1.500	809	53,93	5.114.972,00	4.123.903,59	80,62

RELATÓRIO INSTITUCIONAL DE MONITORAMENTO - PROGRAMAS SOCIAIS
DEMONSTRATIVO DE EXECUÇÃO FÍSICA E FINANCEIRA - JAN A DEZ
SAÚDE E PROTEÇÃO SOCIAL

AÇÃO : 4449 - QUALIFICAÇÃO E CAPACITAÇÃO PROFISSIONAL PARA O MERCADO DE TRABALHO E GERAÇÃO DE RENDA

Ação de Acompanhamento Geral

Produto : ALUNO MATRICULADO **Unidade de Medida : ALUNO**

DETALHAMENTO DO PRODUTO: ALUNO MATRICULADO NOS CURSOS DE QUALIFICAÇÃO PROFISSIONAL, PARA ATUAÇÃO NAS DIVERSAS ÁREAS DO MUNDO DO TRABALHO, E COM FREQUÊNCIA IGUAL OU SUPERIOR A 20 % DA CARGA HORÁRIA TOTAL DO CURSO DE FORMAÇÃO INICIAL E CONTINUADA.

PÚBLICO ALVO: ADMINISTRAÇÃO PÚBLICA NAS ÁREAS FINALÍSTICAS (EX. SECRETARIAS DE ESTADO DA SAÚDE, EDUCAÇÃO, DEFESA SOCIAL, CULTURA, TURISMO,) E DE GESTÃO (EM ESPECIAL SECRETARIA DE ESTADO DA FAZENDA, SEPLAG) NO ÂMBITO MUNICIPAL, ESTADUAL E FEDERAL, SOCIEDADE CIVIL ORGANIZADA EM CONFEDERAÇÕES, FEDERAÇÕES, ASSOCIAÇÕES, COOPERATIVAS, EMPRESAS PRIVADAS DE DIREITO PÚBLICO (EX: FIEMG, FEDERAMINAS, AC MINAS, SEBRAE, OCEMG). ORGANISMOS MULTILATERAIS (BID E BANCO MUNDIAL)

FINALIDADE: PROMOVER A FORMAÇÃO PROFISSIONAL E TECNOLÓGICA, VISANDO AO EMPODERAMENTO DE GRUPOS, À INCLUSÃO SOCIAL E À INSERÇÃO NO MUNDO DO TRABALHO DE JOVENS E ADULTOS, ESPECIALMENTE, AQUELES EM CONDIÇÕES DE ELEVADA VULNERABILIDADE SOCIAL.

Territórios	Físico			Orçamentário		
	Programado PPAG	Executado Jan/Dez	%	Programado PPAG	Executado Jan/Dez	%
Metropolitano	0	342	-	0,00	684.988,70	-
Multiterritorial	1.800	0	0,00	1.567.024,00	0,00	0,00
Oeste	0	24	-	0,00	4.597,78	-
Total	1.800	366	20,33	1.567.024,00	689.586,48	44,01

PROGRAMA : 173 - VIGILÂNCIA EM SAÚDE

Programa Unissetorial

UNIDADE RESPONSÁVEL : 4291 - FUNDO ESTADUAL DE SAÚDE

OBJETIVO DO PROGRAMA : DESENVOLVER A ANÁLISE PERMANENTE DA SITUAÇÃO DE SAÚDE DA POPULAÇÃO, ARTICULANDO-SE EM UM CONJUNTO DE AÇÕES QUE VISAM O CONTROLE DE DETERMINANTES, RISCOS E DANOS À SAÚDE DA POPULAÇÃO, GARANTINDO A INTEGRALIDADE DA ATENÇÃO, O QUE INCLUI TANTO A ABORDAGEM INDIVIDUAL COMO COLETIVA DOS PROBLEMAS DE SAÚDE.

Territórios	Orçamentário		
	Programado PPAG	Executado Jan/Dez	%
Alto Jequitinhonha	1.113.363,00	1.434.981,50	128,89
Caparaó	2.394.788,00	3.506.827,86	146,44
Central	356.482,00	1.204.986,10	338,02
Mata	4.502.546,00	7.303.582,77	162,21
Médio e Baixo Jequitinhonha	1.264.768,00	2.091.409,11	165,36
Metropolitano	9.716.287,00	49.322.486,63	507,63
Mucuri	1.490.281,00	2.198.761,44	147,54
Multiterritorial	141.965.357,00	70.435.683,84	49,61
Noroeste	1.290.495,00	2.698.658,76	209,12
Norte	4.608.242,00	7.340.642,08	159,29
Oeste	2.200.553,00	5.454.386,73	247,86
Sudoeste	1.650.060,00	2.678.840,43	162,35
Sul	5.718.476,00	9.077.018,48	158,73
Triângulo Norte	2.548.826,00	5.231.620,60	205,26
Triângulo Sul	1.825.280,00	3.288.738,61	180,18
Vale do Aço	2.289.392,00	4.115.683,40	179,77
Vale do Rio Doce	2.227.543,00	3.764.102,91	168,98
Vertentes	1.915.454,00	3.590.067,43	187,43
Total	189.078.193,00	184.738.478,68	97,70

AÇÕES DO PROGRAMA POR UNIDADE ORÇAMENTÁRIA

4291 - FUNDO ESTADUAL DE SAÚDE

AÇÃO : 4464 - EMERGÊNCIAS EM SAÚDE PÚBLICA

Ação de Acompanhamento Geral

Produto : UNIDADE REGIONAL DE SAÚDE ESTRUTURADA

Unidade de Medida : UNIDADE

DETALHAMENTO DO PRODUTO: CONSIDERA-SE REGIONAIS DE SAÚDE ESTRUTURADAS: A)REGIONAIS CAPACITADAS PARA AS EMERGÊNCIAS EM SAÚDE PÚBLICA; B) PROTOCOLO DE EMERGÊNCIAS EM SAÚDE PÚBLICA ELABORADO NAS UNIDADES REGIONAIS DE SAÚDE;

PÚBLICO ALVO: UNIDADES REGIONAIS DE SAÚDE

FINALIDADE: ESTRUTURAR A RESPOSTA AS EMERGÊNCIAS EM SAÚDE PÚBLICA NO ESTADO DE MINAS GERAIS. EMERGÊNCIA EM SAÚDE PÚBLICA CARACTERIZA-SE COMO UMA SITUAÇÃO QUE DEMANDE O EMPREGO URGENTE DE MEDIDAS DE PREVENÇÃO, DE CONTROLE E DE CONTENÇÃO DE RISCOS, DE DANOS E DE AGRAVOS À SAÚDE PÚBLICA. A PREPARAÇÃO E A RESPOSTA ÀS EMERGÊNCIAS REDUZEM OS IMPACTOS NA SAÚDE PÚBLICA E A COORDENAÇÃO ENTRE AS ESFERAS DE GESTÃO DO SUS, E A INTEGRAÇÃO DOS SERVIÇOS DE SAÚDE É ESSENCIAL PARA UMA RESPOSTA OPORTUNA.

Territórios	Físico			Orçamentário		
	Programado PPAG	Executado Jan/Dez	%	Programado PPAG	Executado Jan/Dez	%
Caparaó	1	1	100,00	0,00	0,00	-
Mata	1	1	100,00	0,00	0,00	-
Metropolitano	2	2	100,00	0,00	556.600,00	-
Mucuri	1	1	100,00	0,00	8.381,30	-
Multiterritorial	0	0	-	47.630.933,00	309.089,25	0,65
Noroeste	1	1	100,00	0,00	0,00	-
Norte	1	1	100,00	0,00	0,00	-
Oeste	1	1	100,00	0,00	0,00	-
Sul	2	2	100,00	0,00	1.771,08	-
Triângulo Norte	1	1	100,00	0,00	0,00	-
Triângulo Sul	1	1	100,00	0,00	8.993,50	-
Vale do Aço	0	0	-	0,00	775.775,19	-
Vale do Rio Doce	1	1	100,00	0,00	0,00	-
Vertentes	1	1	100,00	0,00	0,00	-
Total	14	14	100,00	47.630.933,00	1.660.610,32	3,49

RELATÓRIO INSTITUCIONAL DE MONITORAMENTO - PROGRAMAS SOCIAIS
DEMONSTRATIVO DE EXECUÇÃO FÍSICA E FINANCEIRA - JAN A DEZ
SAÚDE E PROTEÇÃO SOCIAL

AÇÃO : 4470 - VIGILÂNCIA EM SAÚDE DO TRABALHADOR

Ação de Acompanhamento Geral

Produto : CEREST'S FORTALECIDOS

Unidade de Medida : UNIDADE

DETALHAMENTO DO PRODUTO: 1) CONSIDERA-SE CERESTS REGIONAIS E ESTADUAL FORTALECIDOS AQUELES QUE ATINGIREM AS SEGUINTE METAS: A) PRIMEIRO PERÍODO DE AVALIAÇÃO: MÍNIMO DE 20 ATENDIMENTOS PARA O MUNICÍPIO SEDE DE CEREST E 40 ATENDIMENTOS PARA OS MUNICÍPIOS DA ÁREA DE ABRANGÊNCIA (ATINGINDO, PELO MENOS, 60% DOS MUNICÍPIOS DE ABRANGÊNCIA). 2º PERÍODO DE AVALIAÇÃO: MÍNIMO 30 ATENDIMENTOS PARA O MUNICÍPIO SEDE E 50 ATENDIMENTOS PARA OS MUNICÍPIOS DA ÁREA DE ABRANGÊNCIA (ATINGINDO, PELO MENOS, 60% DOS MUNICÍPIOS DE ABRANGÊNCIA). B) REALIZAR AÇÕES E PRÁTICAS QUE ENVOLVAM: A VIGILÂNCIA SOBRE OS AGRAVOS/DOENÇAS RELACIONADOS AO TRABALHO; INTERVENÇÕES SOBRE FATORES DE RISCO, AMBIENTES E PROCESSOS DE TRABALHO; AÇÕES RELATIVAS AO ACOMPANHAMENTO DE INDICADORES PARA FINS DE AVALIAÇÃO DA SITUAÇÃO DE SAÚDE E ARTICULAÇÃO DE AÇÕES DE PROMOÇÃO DA SAÚDE E DE PREVENÇÃO DE RISCOS.

PÚBLICO ALVO: TRABALHADORES

FINALIDADE: FOMENTAR O DESENVOLVIMENTO DE AÇÕES, NO ÂMBITO DO ESTADO DE MINAS GERAIS, QUE PERMEIEM A PROMOÇÃO À SAÚDE, A VIGILÂNCIA À SAÚDE DO TRABALHADOR, A ATENÇÃO INTEGRAL À SAÚDE DO TRABALHADOR E A EDUCAÇÃO PERMANENTE VISANDO PREVENÇÃO E A REDUÇÃO DA MORBIMORTALIDADE DA POPULAÇÃO TRABALHADORA.

Territórios	Físico			Orçamentário		
	Programado PPAG	Executado Jan/Dez	%	Programado PPAG	Executado Jan/Dez	%
Alto Jequitinhonha	0	0	-	0,00	1.152,31	-
Caparaó	0	0	-	0,00	2.299,10	-
Mata	2	1	50,00	423.528,00	1.368,36	0,32
Médio e Baixo Jequitinhonha	0	0	-	0,00	1.492,17	-
Metropolitano	5	4	80,00	1.058.832,00	222.889,81	21,05
Mucuri	0	0	-	0,00	1.368,76	-
Multiterritorial	0	0	-	480.000,00	36.225,74	7,55
Noroeste	0	0	-	0,00	1.280,36	-
Norte	1	1	100,00	211.764,00	969,41	0,46
Sudoeste	1	1	100,00	211.764,00	1.004,55	0,47
Sul	2	0	0,00	423.528,00	1.165,59	0,28
Triângulo Norte	1	0	0,00	211.764,00	150,60	0,07
Triângulo Sul	2	2	100,00	423.528,00	282,76	0,07
Vale do Aço	1	1	100,00	211.764,00	0,00	0,00
Vale do Rio Doce	1	0	0,00	211.764,00	148,49	0,07
Vertentes	1	1	100,00	211.764,00	1.908,55	0,90
Total	17	11	64,71	4.080.000,00	273.706,56	6,71

RELATÓRIO INSTITUCIONAL DE MONITORAMENTO - PROGRAMAS SOCIAIS
DEMONSTRATIVO DE EXECUÇÃO FÍSICA E FINANCEIRA - JAN A DEZ
SAÚDE E PROTEÇÃO SOCIAL

AÇÃO : 4471 - VIGILÂNCIA EPIDEMIOLÓGICA E AMBIENTAL

Ação de Acompanhamento Geral

Ação com meta física não cumulativa

Produto : UNIDADE REGIONAL DE SAÚDE APOIADA

Unidade de Medida : UNIDADE

DETALHAMENTO DO PRODUTO: CONSIDERA-SE GERÊNCIA E SUPERINTENDÊNCIA REGIONAL ESTRUTURADA: A) INTEGRAÇÃO DAS EQUIPES DOS NÚCLEOS REGIONAIS NA COMPOSIÇÃO DOS COMITÊ DE INVESTIGAÇÃO DO ÓBITO FETAL, MATERNO E INFANTIL NAS REGIONAIS DE SAÚDE; B) INVESTIGA OPORTUNAMENTE 100% DOS ÓBITOS MATERNS, E 90% DOS ÓBITOS FETAIS E INFANTIS, CONFORME INSTRUTIVO DA SUPERINTENDÊNCIA DE VIGILÂNCIA EPIDEMIOLÓGICA, AMBIENTAL E SAÚDE DO TRABALHADOR; C) MONITORA O SINAN E AMPLIA EM 10% A COMPLETITUDE DAS FICHAS DE NOTIFICAÇÃO E INVESTIGAÇÃO DOS AGRAVOS PRIORITÁRIOS, CONSIDERANDO A LINHA DE BASE O ANO ANTERIOR, CONFORME INSTRUTIVO DA SUPERINTENDÊNCIA DE VIGILÂNCIA EPIDEMIOLÓGICA, AMBIENTAL E SAÚDE DO TRABALHADOR.

PÚBLICO ALVO: UNIDADES REGIONAIS DE SAÚDE

FINALIDADE: QUALIFICAR OS NÚCLEOS REGIONAIS DE VIGILÂNCIA PARA FORMAÇÃO DE UMA AMPLA REDE DE UNIDADES GERADORAS DE DADOS QUE PERMITAM A ORGANIZAÇÃO E ADOÇÃO DE ESTRATÉGIAS DE INTERVENÇÃO SOBRE DANOS, RISCOS E FATORES DETERMINANTES DOS PROBLEMAS DE SAÚDE; ASSIM COMO A EXECUÇÃO DE AÇÕES DE INVESTIGAÇÃO E CONTROLE.

Territórios	Físico			Orçamentário		
	Programado PPAG	Executado Jan/Dez	%	Programado PPAG	Executado Jan/Dez	%
Alto Jequitinhonha	1	1	100,00	0,00	16.269,65	-
Caparaó	2	2	100,00	0,00	215.422,89	-
Central	0	0	-	0,00	8.308,85	-
Mata	3	3	100,00	0,00	40.054,08	-
Médio e Baixo Jequitinhonha	1	1	100,00	0,00	12.507,11	-
Metropolitano	3	3	100,00	0,00	13.509.081,05	-
Mucuri	1	1	100,00	0,00	35.366,03	-
Multiterritorial	0	0	-	54.046.554,00	21.397.715,76	39,59
Noroeste	2	2	100,00	0,00	36.158,91	-
Norte	3	3	100,00	0,00	91.587,59	-
Oeste	1	1	100,00	0,00	18.313,09	-
Sudoeste	1	1	100,00	0,00	39.364,40	-
Sul	3	3	100,00	0,00	199.823,62	-
Triângulo Norte	2	2	100,00	0,00	116.243,95	-
Triângulo Sul	1	1	100,00	0,00	37.741,35	-
Vale do Aço	1	1	100,00	0,00	13.358,11	-
Vale do Rio Doce	1	1	100,00	0,00	22.920,29	-
Vertentes	2	2	100,00	0,00	59.849,30	-
Total	28	28	100,00	54.046.554,00	35.870.086,03	66,37

RELATÓRIO INSTITUCIONAL DE MONITORAMENTO - PROGRAMAS SOCIAIS
DEMONSTRATIVO DE EXECUÇÃO FÍSICA E FINANCEIRA - JAN A DEZ
SAÚDE E PROTEÇÃO SOCIAL

AÇÃO : 4472 - VIGILÂNCIA SANITÁRIA

Ação de Acompanhamento Geral

Produto : INSPEÇÃO REALIZADA

Unidade de Medida : INSPEÇÃO

DETALHAMENTO DO PRODUTO: INSPEÇÕES SANITÁRIAS REALIZADAS PELOS NÚCLEOS DE VIGILÂNCIA SANITÁRIA DAS SUPERINTENDÊNCIAS/GERÊNCIAS REGIONAIS DE SAÚDE E EQUIPE DA SUPERINTENDÊNCIA DE VIGILÂNCIA SANITÁRIA NOS ESTABELECIMENTOS DE SAÚDE E DE INTERESSE DA SAÚDE, COM O MONITORAMENTO PELO SISTEMA INTEGRADO DE GESTÃO DA VIGILÂNCIA SANITÁRIA - SIGVISA, COM ENFOQUE NO RISCO SANITÁRIO E EM CARÁTER COMPLEMENTAR/SUPLEMENTAR AOS MUNICÍPIOS.

PÚBLICO ALVO: POPULAÇÃO MINEIRA

FINALIDADE: PLANEJAR E FOMENTAR O DESENVOLVIMENTO DE AÇÕES CAPAZES DE ELIMINAR, DIMINUIR OU PREVENIR RISCOS E AGRAVOS À SAÚDE E DE INTERVIR NOS PROBLEMAS SANITÁRIOS DECORRENTES DO MEIO AMBIENTE, DA PRODUÇÃO E CIRCULAÇÃO DE BENS E DA PRESTAÇÃO DE SERVIÇOS DO INTERESSE DA SAÚDE.

Territórios	Físico			Orçamentário		
	Programado PPAG	Executado Jan/Dez	%	Programado PPAG	Executado Jan/Dez	%
Alto Jequitinhonha	107	66	61,68	505.688,00	5.236,70	1,04
Caparaó	230	194	84,35	1.069.142,00	120.700,75	11,29
Mata	302	359	118,87	1.426.914,00	11.083,02	0,78
Médio e Baixo Jequitinhonha	60	27	45,00	264.124,00	1.509,08	0,57
Metropolitano	481	409	85,03	3.118.497,00	7.114.658,42	228,14
Mucuri	98	87	88,78	462.069,00	5.084,44	1,10
Noroeste	77	70	90,91	343.626,00	3.042,98	0,89
Norte	298	141	47,32	1.380.149,00	36.912,39	2,67
Oeste	101	25	24,75	477.275,00	1.729,19	0,36
Sudoeste	146	179	122,60	681.368,00	1.123,73	0,16
Sul	486	538	110,70	2.269.404,00	84.987,33	3,74
Triângulo Norte	147	124	84,35	694.104,00	43.204,05	6,22
Triângulo Sul	97	100	103,09	457.334,00	5.398,00	1,18
Vale do Aço	164	61	37,20	785.206,00	1.730,63	0,22
Vale do Rio Doce	96	192	200,00	454.598,00	1.593,00	0,35
Vertentes	110	129	117,27	509.894,00	676,70	0,13
Total	3.000	2.701	90,03	14.899.392,00	7.438.670,41	49,93

RELATÓRIO INSTITUCIONAL DE MONITORAMENTO - PROGRAMAS SOCIAIS
DEMONSTRATIVO DE EXECUÇÃO FÍSICA E FINANCEIRA - JAN A DEZ
SAÚDE E PROTEÇÃO SOCIAL

AÇÃO : 4500 - PROGRAMA ESTADUAL DA VIGILÂNCIA EM SAÚDE

Ação de Acompanhamento Geral

Ação com meta física não cumulativa

Produto : MUNICÍPIO COM AÇÕES DO PROGRAMA ESTADUAL DE VIGILÂNCIA IMPLANTADAS

Unidade de Medida : UNIDADE

DETALHAMENTO DO PRODUTO: CONSIDERA-SE O MUNICÍPIO COM AÇÕES IMPLANTADAS AQUELE QUE ATINGIU NO MÍNIMO 70% DAS METAS DOS 36 INDICADORES DO PROGRAMA ESTADUAL DE MONITORAMENTO VIGILÂNCIA EM SAÚDE

PÚBLICO ALVO: MUNICÍPIOS MINEIROS

FINALIDADE: A) IMPLANTAR O PROGRAMA ESTADUAL DE VIGILÂNCIA EM SAÚDE B) FORTALECER O PLANEJAMENTO, A GESTÃO E A EXECUÇÃO DAS AÇÕES DE VIGILÂNCIA EM SAÚDE DESENVOLVIDAS PELO ESTADO E MUNICÍPIOS AVANÇANDO NA DESCENTRALIZAÇÃO DE AÇÕES DE ACORDO COM A POLÍTICA, DIRETRIZES E PRIORIDADES ESTABELECIDAS. C) QUALIFICAR AS AÇÕES DE VIGILÂNCIA EM SAÚDE DESENVOLVIDAS PELOS MUNICÍPIOS.

Territórios	Físico			Orçamentário		
	Programado PPAG	Executado Jan/Dez	%	Programado PPAG	Executado Jan/Dez	%
Alto Jequitinhonha	0	18	-	607.675,00	797.861,86	131,30
Caparaó	0	39	-	1.325.646,00	1.828.327,12	137,92
Central	0	15	-	356.482,00	532.002,25	149,24
Mata	0	54	-	2.652.104,00	3.671.931,81	138,45
Médio e Baixo Jequitinhonha	0	24	-	1.000.644,00	1.186.441,25	118,57
Metropolitano	0	38	-	5.538.958,00	7.806.793,04	140,94
Mucuri	0	17	-	1.028.212,00	1.129.459,91	109,85
Multiterritorial	640	0	0,00	1.166.956,00	46.004.686,00	3.942,28
Noroeste	0	25	-	946.869,00	1.219.732,51	128,82
Norte	0	46	-	3.016.329,00	3.497.053,62	115,94
Oeste	0	34	-	1.723.278,00	2.260.497,45	131,17
Sudoeste	0	28	-	756.928,00	1.197.820,75	158,25
Sul	0	95	-	3.025.544,00	4.322.329,36	142,86
Triângulo Norte	0	25	-	1.642.958,00	1.982.821,00	120,69
Triângulo Sul	0	24	-	944.418,00	1.255.123,75	132,90
Vale do Aço	0	24	-	1.292.422,00	1.558.181,92	120,56
Vale do Rio Doce	0	41	-	1.561.181,00	2.028.130,63	129,91
Vertentes	0	37	-	1.193.796,00	1.815.458,38	152,07
Total	640	584	91,25	29.780.400,00	84.094.652,61	282,38

RELATÓRIO INSTITUCIONAL DE MONITORAMENTO - PROGRAMAS SOCIAIS
DEMONSTRATIVO DE EXECUÇÃO FÍSICA E FINANCEIRA - JAN A DEZ
SAÚDE E PROTEÇÃO SOCIAL

AÇÃO : 4536 - PREVENÇÃO E TRATAMENTO DAS DST/AIDS E HEPATITES VIRAIS

Ação de Acompanhamento Geral

Produto : UNIDADE REGIONAL APOIADA

Unidade de Medida : UNIDADE REGIONAL

DETALHAMENTO DO PRODUTO: CONSIDERA-SE UNIDADE REGIONAL DE SAÚDE APOIADA A REALIZAÇÃO DE AÇÕES DE PREVENÇÃO E TRATAMENTO DE DST/AIDS (DENTRE ELAS A SÍFILIS EM GESTANTE E SÍFILIS CONGÊNITA) E HEPATITES VIRAIS, SENDO ELAS: 1- CRIAR UM INSTRUTIVO COM DIRETRIZES PARA A REALIZAÇÃO DO DIAGNÓSTICO EPIDEMIOLÓGICO. 2- QUALIFICAR AS UNIDADES REGIONAIS DE SAÚDE PARA O MONITORAMENTO DOS SISTEMAS DE INFORMAÇÕES E MELHORIA DA QUALIDADE DOS DADOS EPIDEMIOLÓGICOS. 3- PACTUAR EM COMISSÃO INTERGESTORES REGIONAL (CIR) O FLUXO DE ATENDIMENTO DOS PACIENTES DA REGIÃO DE SAÚDE PARA A UNIVERSALIDADE DE ATENDIMENTO AS INFECÇÕES SEXUALMENTE TRANSMISSÍVEIS (IST). 4- MONITORAR A IMPLANTAÇÃO DOS TESTES RÁPIDOS NA ATENÇÃO PRIMÁRIA À SAÚDE.

PÚBLICO ALVO: UNIDADES REGIONAIS DE SAÚDE

FINALIDADE: REALIZAR AÇÕES DE PROMOÇÃO DA SAÚDE, PREVENÇÃO, DIAGNÓSTICO, ASSISTÊNCIA E TRATAMENTO ÀS DOENÇAS SEXUALMENTE TRANSMISSÍVEIS E ÀS PESSOAS QUE VIVEM E CONVIVEM COM AS DST/AIDS, (DENTRE ELAS A SÍFILIS EM GESTANTE E SÍFILIS CONGÊNITA) E HEPATITES VIRAIS VISANDO CONTROLAR O AVANÇO DO NÚMERO DE CASOS E A MELHORIA DA QUALIDADE DE VIDA.

Territórios	Físico			Orçamentário		
	Programado PPAG	Executado Jan/Dez	%	Programado PPAG	Executado Jan/Dez	%
Alto Jequitinhonha	1	1	100,00	0,00	0,00	-
Caparaó	2	1	50,00	0,00	0,00	-
Mata	2	1	50,00	0,00	0,00	-
Médio e Baixo Jequitinhonha	1	0	0,00	0,00	0,00	-
Metropolitano	3	1	33,33	0,00	74.675,81	-
Mucuri	1	1	100,00	0,00	0,00	-
Multiterritorial	1	6	600,00	8.690.557,00	2.482.838,59	28,57
Noroeste	2	1	50,00	0,00	0,00	-
Norte	4	3	75,00	0,00	0,00	-
Oeste	1	1	100,00	0,00	0,00	-
Sudoeste	1	1	100,00	0,00	0,00	-
Sul	2	2	100,00	0,00	0,00	-
Triângulo Norte	2	1	50,00	0,00	0,00	-
Triângulo Sul	1	1	100,00	0,00	301,25	-
Vale do Aço	1	0	0,00	0,00	0,00	-
Vale do Rio Doce	1	1	100,00	0,00	0,00	-
Vertentes	2	2	100,00	0,00	0,00	-
Total	28	24	85,71	8.690.557,00	2.557.815,65	29,43

RELATÓRIO INSTITUCIONAL DE MONITORAMENTO - PROGRAMAS SOCIAIS
DEMONSTRATIVO DE EXECUÇÃO FÍSICA E FINANCEIRA - JAN A DEZ
SAÚDE E PROTEÇÃO SOCIAL

AÇÃO : 4553 - PROGRAMA ESTADUAL DE VIGILÂNCIA E CONTROLE DE DOENÇAS TRANSMITIDAS PELO AEDES

Ação de Acompanhamento Geral

Produto : UNIDADE REGIONAL DE SAÚDE ESTRUTURADA

Unidade de Medida : UNIDADE

DETALHAMENTO DO PRODUTO: CONSIDERA-SE REGIONAIS DE SAÚDE ESTRUTURADAS: A) INSTITUIR NAS REGIONAIS DE SAÚDE O COMITÊ DE ÓBITO POR DOENÇAS TRANSMITIDAS PELO AEDES, E QUANDO HOUVER ÓBITO POR DOENÇAS TRANSMITIDAS PELO AEDES, ACOMPANHAR A INVESTIGAÇÃO EM TEMPO OPORTUNO (15 DIAS) COMO EVENTO SENTINELA, IDENTIFICANDO OS FATORES DETERMINANTES À SUA OCORRÊNCIA TAIS COMO ACESSO, COMORBIDADES, FATORES INDIVIDUAIS, QUALIDADE TÉCNICO-CIENTÍFICA E GESTÃO DENTRE OUTROS. B) REALIZAR REUNIÕES SEMANAIS OCORRENDO NAS SEMANAS EPIDEMIOLÓGICAS DE 1 A 24 E 45 A 52 E QUINZENAS NAS SEMANAS 25 A 44 PARA O MONITORAMENTO DAS DOENÇAS TRANSMITIDAS PELO AEDES; E C) PAUTAR PERMANENTEMENTE EM REUNIÕES DE CIR O TEMA SOBRE A VIGILÂNCIA DAS DOENÇAS TRANSMITIDAS PELO AEDES E CONTROLE DO VETOR.

PÚBLICO ALVO: UNIDADES REGIONAIS DE SAÚDE

FINALIDADE: FORTALECER A CAPACIDADE DAS UNIDADES REGIONAIS DE SAÚDE PARA APOIO AOS MUNICÍPIOS NA QUALIFICAÇÃO DE AÇÕES DE VIGILÂNCIA E CONTROLE DE DOENÇAS TRANSMITIDAS PELO AEDES VISANDO A REDUÇÃO DO NUMERO DE ÓBITOS PELAS DOENÇAS TRANSMITIDAS PELO AEDES

Territórios	Físico			Orçamentário		
	Programado PPAG	Executado Jan/Dez	%	Programado PPAG	Executado Jan/Dez	%
Alto Jequitinhonha	1	1	100,00	0,00	614.460,98	-
Caparaó	2	2	100,00	0,00	1.340.078,00	-
Central	0	0	-	0,00	664.675,00	-
Mata	2	3	150,00	0,00	3.579.145,50	-
Médio e Baixo Jequitinhonha	1	1	100,00	0,00	889.459,50	-
Metropolitano	3	3	100,00	0,00	20.037.788,50	-
Mucuri	1	1	100,00	0,00	1.019.101,00	-
Multiterritorial	0	0	-	29.950.357,00	205.128,50	0,68
Noroeste	2	2	100,00	0,00	1.438.444,00	-
Norte	4	3	75,00	0,00	3.714.119,07	-
Oeste	1	1	100,00	0,00	3.173.847,00	-
Sudoeste	1	1	100,00	0,00	1.439.527,00	-
Sul	3	3	100,00	0,00	4.466.941,50	-
Triângulo Norte	2	2	100,00	0,00	3.089.201,00	-
Triângulo Sul	1	1	100,00	0,00	1.980.898,00	-
Vale do Aço	1	1	100,00	0,00	1.766.637,55	-
Vale do Rio Doce	1	1	100,00	0,00	1.711.310,50	-
Vertentes	2	2	100,00	0,00	1.712.174,50	-
Total	28	28	100,00	29.950.357,00	52.842.937,10	176,44

RELATÓRIO INSTITUCIONAL DE MONITORAMENTO - PROGRAMAS SOCIAIS
DEMONSTRATIVO DE EXECUÇÃO FÍSICA E FINANCEIRA - JAN A DEZ
SAÚDE E PROTEÇÃO SOCIAL

PROGRAMA : 174 - POLÍTICA ESTADUAL DE ATENÇÃO HOSPITALAR

Programa Unissetorial

UNIDADE RESPONSÁVEL : 4291 - FUNDO ESTADUAL DE SAÚDE

OBJETIVO DO PROGRAMA : PROMOVER A MELHORIA DA QUALIDADE DA ASSISTÊNCIA HOSPITALAR, FORTALECER A REGIONALIZAÇÃO, REDUZIR VAZIOS ASSISTENCIAIS E FORTALECER AS REDES PRIORITÁRIAS DE ATENÇÃO À SAÚDE, EM CONSONÂNCIA COM A POLÍTICA NACIONAL DE ATENÇÃO HOSPITALAR, POR MEIO DA IMPLANTAÇÃO DE HOSPITAIS REGIONAIS E DA ORÇAMENTAÇÃO GLOBAL DOS HOSPITAIS REGIONAIS E DE REFERÊNCIA INTEGRANTES DO SISTEMA ÚNICO DE SAÚDE (SUS) NAS REGIÕES DE SAÚDE DO ESTADO DE MINAS GERAIS.

Territórios	Orçamentário		
	Programado PPAG	Executado Jan/Dez	%
Alto Jequitinhonha	2.400.519,00	3.090.771,55	128,75
Caparaó	5.524.386,00	7.859.684,61	142,27
Central	1.532.163,00	2.117.942,82	138,23
Mata	32.927.682,00	44.253.751,12	134,40
Médio e Baixo Jequitinhonha	2.958.076,00	3.800.118,41	128,47
Metropolitano	177.564.134,00	207.223.769,35	116,70
Mucuri	3.844.682,00	8.690.364,68	226,04
Multiterritorial	58.192.908,00	1.617.423,57	2,78
Noroeste	2.917.518,00	5.208.018,95	178,51
Norte	16.111.821,00	17.587.960,06	109,16
Oeste	68.919.108,00	12.612.551,78	18,30
Sudoeste	5.311.467,00	9.670.846,61	182,07
Sul	16.452.479,00	26.450.612,37	160,77
Triângulo Norte	34.527.092,00	35.622.081,28	103,17
Triângulo Sul	6.536.883,00	6.854.589,90	104,86
Vale do Aço	41.177.724,00	37.483.001,67	91,03
Vale do Rio Doce	14.404.131,00	19.494.967,32	135,34
Vertentes	5.651.843,00	6.399.400,95	113,23
Total	496.954.616,00	456.037.857,00	91,77

AÇÕES DO PROGRAMA POR UNIDADE ORÇAMENTÁRIA

4291 - FUNDO ESTADUAL DE SAÚDE

AÇÃO : 1151 - IMPLANTAÇÃO DE HOSPITAIS REGIONAIS

Ações de Acompanhamento Intensivo

Ação com meta física não cumulativa

Produto : HOSPITAL BENEFICIADO

Unidade de Medida : HOSPITAL

DETALHAMENTO DO PRODUTO: HOSPITAIS BENEFICIADOS COM RECURSOS FINANCEIROS PARA CONSTRUÇÃO, AQUISIÇÃO/DOAÇÃO DE EQUIPAMENTOS, MOBILIÁRIOS, VEÍCULOS.

PÚBLICO ALVO: POPULAÇÃO MINEIRA

FINALIDADE: REPASSAR RECURSO PARA CONSTRUÇÃO E IMPLANTAÇÃO DE HOSPITAIS PÚBLICOS REGIONAIS A FIM DE SUPRIR LACUNAS ASSISTENCIAIS EM DIFERENTES REGIÕES DO ESTADO, PRESTANDO PAPEL DE REFERÊNCIA HOSPITALAR SECUNDÁRIA E TERCIÁRIA PARA A POPULAÇÃO NOS SERVIÇOS PRÉ-DEFINIDOS.

Territórios	Físico			Orçamentário		
	Programado PPAG	Executado Jan/Dez	%	Programado PPAG	Executado Jan/Dez	%
Mata	0	0	-	15.135.504,00	0,00	0,00
Médio e Baixo Jequitinhonha	0	0	-	1.000.000,00	0,00	0,00
Metropolitano	0	0	-	29.355.691,00	0,00	0,00
Mucuri	0	0	-	1.000.000,00	0,00	0,00
Multiterritorial	0	0	-	100.000,00	0,00	0,00
Oeste	1	0	0,00	62.493.610,00	0,00	0,00
Triângulo Sul	1	1	100,00	0,00	0,00	-
Vertentes	0	0	-	1.000.000,00	0,00	0,00
Total	2	1	50,00	110.084.805,00	0,00	0,00

RELATÓRIO INSTITUCIONAL DE MONITORAMENTO - PROGRAMAS SOCIAIS
DEMONSTRATIVO DE EXECUÇÃO FÍSICA E FINANCEIRA - JAN A DEZ
SAÚDE E PROTEÇÃO SOCIAL

AÇÃO : 4623 - DESENVOLVIMENTO DA POLÍTICA DE ATENÇÃO HOSPITALAR

Ação de Acompanhamento Geral

Ação com meta física não cumulativa

Produto : HOSPITAL CONTRATUALIZADO

Unidade de Medida : HOSPITAL

DETALHAMENTO DO PRODUTO: HOSPITAIS REGIONAIS OU DE REFERÊNCIA CONTRATUALIZADOS POR MEIO DE UM INSTRUMENTO QUE LHES GARANTA O REPASSE DA PARCELA ESTADUAL DE SUA ORÇAMENTAÇÃO GLOBAL. HÁ PREVISÃO DE REPASSES FINANCEIROS CONDICIONADOS AO CUMPRIMENTO DE METAS ASSISTENCIAIS E GERENCIAIS PACTUADAS.

PÚBLICO ALVO: POPULAÇÃO MINEIRA

FINALIDADE: PROMOVER A MELHORIA DA QUALIDADE DA ASSISTÊNCIA HOSPITALAR, FORTALECER A REGIONALIZAÇÃO, REDUZIR VAZIOS ASSISTENCIAIS E FORTALECER AS REDES PRIORITÁRIAS DE ATENÇÃO À SAÚDE, POR MEIO DA ORÇAMENTAÇÃO GLOBAL DOS HOSPITAIS REGIONAIS E DE REFERÊNCIA INTEGRANTES DO SISTEMA ÚNICO DE SAÚDE (SUS) NAS REGIÕES DE SAÚDE DO ESTADO DE MINAS GERAIS.

Territórios	Físico			Orçamentário		
	Programado PPAG	Executado Jan/Dez	%	Programado PPAG	Executado Jan/Dez	%
Alto Jequitinhonha	6	6	100,00	2.400.519,00	3.090.771,55	128,75
Caparaó	8	8	100,00	5.524.386,00	7.859.684,61	142,27
Central	3	3	100,00	1.532.163,00	2.117.942,82	138,23
Mata	14	16	114,29	17.792.178,00	44.253.751,12	248,73
Médio e Baixo Jequitinhonha	5	5	100,00	1.958.076,00	3.800.118,41	194,07
Metropolitano	25	26	104,00	148.208.443,00	207.223.769,35	139,82
Mucuri	6	6	100,00	2.844.682,00	8.690.364,68	305,50
Multiterritorial	21	0	0,00	58.092.908,00	1.617.423,57	2,78
Noroeste	5	5	100,00	2.917.518,00	5.208.018,95	178,51
Norte	17	17	100,00	16.111.821,00	17.587.960,06	109,16
Oeste	9	9	100,00	6.425.498,00	12.612.551,78	196,29
Sudoeste	4	4	100,00	5.311.467,00	9.670.846,61	182,07
Sul	17	17	100,00	16.452.479,00	26.450.612,37	160,77
Triângulo Norte	5	5	100,00	34.527.092,00	35.622.081,28	103,17
Triângulo Sul	6	6	100,00	6.536.883,00	6.854.589,90	104,86
Vale do Aço	5	5	100,00	41.177.724,00	37.483.001,67	91,03
Vale do Rio Doce	7	7	100,00	14.404.131,00	19.494.967,32	135,34
Vertentes	7	7	100,00	4.651.843,00	6.399.400,95	137,57
Total	170	152	89,41	386.869.811,00	456.037.857,00	117,88

RELATÓRIO INSTITUCIONAL DE MONITORAMENTO - PROGRAMAS SOCIAIS
DEMONSTRATIVO DE EXECUÇÃO FÍSICA E FINANCEIRA - JAN A DEZ
SAÚDE E PROTEÇÃO SOCIAL

PROGRAMA : 175 - ASSISTÊNCIA FARMACÊUTICA

Programa Unissetorial

UNIDADE RESPONSÁVEL : 4291 - FUNDO ESTADUAL DE SAÚDE

OBJETIVO DO PROGRAMA : REGULARIZAÇÃO DA AQUISIÇÃO E DISTRIBUIÇÃO DE MEDICAMENTOS VISANDO À REGIONALIZAÇÃO DAS AÇÕES E SERVIÇOS FARMACÊUTICOS. PARA ISSO, PREVÊ-SE A ESTRUTURAÇÃO FÍSICA DAS FARMÁCIAS COMUNITÁRIAS PÚBLICAS, ATRAVÉS DE INCENTIVO FINANCEIRO PARA CONSTRUÇÃO E EQUIPAGEM DE FARMÁCIAS; APOIO AO CUIDADO FARMACÊUTICO POR MEIO DE INCENTIVO DE CUSTEIO PARA FIXAÇÃO DE FARMACÊUTICOS E QUALIFICAÇÃO DOS SERVIÇOS FARMACÊUTICOS; FORTALECIMENTO DA INFORMAÇÃO EM ASSISTÊNCIA FARMACÊUTICA, PROMOVENDO DA EFETIVAÇÃO DA UTILIZAÇÃO E APERFEIÇOAMENTO DO SISTEMA INTEGRADO DE GERENCIAMENTO DA ASSISTÊNCIA FARMACÊUTICA (SIGAF).

Territórios	Orçamentário		
	Programado PPAG	Executado Jan/Dez	%
Alto Jequitinhonha	1.925.373,00	1.697.022,01	88,14
Caparaó	7.401.697,00	3.400.816,87	45,95
Central	569.439,00	1.074.437,29	188,68
Mata	16.765.942,00	8.274.467,11	49,35
Médio e Baixo Jequitinhonha	2.043.756,00	4.746.573,44	232,25
Metropolitano	76.996.271,00	45.976.276,04	59,71
Mucuri	2.350.133,00	2.544.009,09	108,25
Multiterritorial	341.699.603,00	421.246.118,93	123,28
Noroeste	6.411.713,00	2.102.247,47	32,79
Norte	13.763.548,00	7.833.954,08	56,92
Oeste	11.031.742,00	4.646.044,71	42,12
Sudoeste	4.551.744,00	2.784.899,34	61,18
Sul	24.659.189,00	10.656.456,76	43,21
Triângulo Norte	19.767.124,00	4.543.721,39	22,99
Triângulo Sul	9.144.358,00	2.984.378,29	32,64
Vale do Aço	7.758.663,00	2.985.019,12	38,47
Vale do Rio Doce	4.976.693,00	4.606.873,17	92,57
Vertentes	10.455.833,00	3.241.300,01	31,00
Total	562.272.821,00	535.344.615,12	95,21

RELATÓRIO INSTITUCIONAL DE MONITORAMENTO - PROGRAMAS SOCIAIS
DEMONSTRATIVO DE EXECUÇÃO FÍSICA E FINANCEIRA - JAN A DEZ
SAÚDE E PROTEÇÃO SOCIAL

AÇÕES DO PROGRAMA POR UNIDADE ORÇAMENTÁRIA

4291 - FUNDO ESTADUAL DE SAÚDE

AÇÃO : 4484 - ABASTECIMENTO DE MEDICAMENTOS BÁSICOS

Ação de Acompanhamento Geral

Ação com meta física não cumulativa

Produto : MUNICÍPIOS BENEFICIADOS COM RECURSO PARA AQUISIÇÃO DE MEDICAMENTOS

Unidade de Medida : UNIDADE

DETALHAMENTO DO PRODUTO: CONSIDERA-SE MUNICÍPIO BENEFICIADO AQUELE QUE ADERIU À ESTRATÉGIA DE REGIONALIZAÇÃO DA ASSISTÊNCIA FARMACEUTICA, OU SEJA, PACTUOU JUNTO AO ESTADO A GESTÃO DO RECURSO DO CBAF COMO TOTALMENTE CENTRALIZADA NO MUNICÍPIO (TCM), SENDO CONTEMPLADO COM O REPASSE DO RECURSO REFERENTE ÀS PARCELAS DA CONTRAPARTIDA ESTADUAL VIGENTES. OS MUNICÍPIOS COM A FORMA DE GESTÃO PARCIALMENTE DESCENTRALIZADA NO MUNICÍPIO (PDM) OU TOTALMENTE CENTRALIZADA NO ESTADO (TCE) NÃO SERÃO CONTABILIZADOS NA META FÍSICA.

PÚBLICO ALVO: POPULAÇÃO MINEIRA

FINALIDADE: IMPLEMENTAR A REGIONALIZAÇÃO DA ASSISTÊNCIA FARMACÉUTICA, COM OS OBJETIVOS DE AMPLIAR O ELENCO DE MEDICAMENTOS E SEU ACESSO À POPULAÇÃO POR MEIO DA DISPONIBILIZAÇÃO DE ATAS DE REGISTRO DE PREÇO, AMPLIAÇÃO DO RECURSO PER CAPTA E DESCENTRALIZAÇÃO DAS CONTRAPARTIDAS FEDERAL, ESTADUAL E MUNICIPAL. A META INICIAL É BENEFICIAR 261 MUNICÍPIOS QUE ADERIRAM A REGIONALIZAÇÃO. PARA AQUELES QUE AINDA NÃO ADERIRAM, SERÁ MANTIDO O MODELO ATUAL DE DISTRIBUIÇÃO DE MEDICAMENTOS.

Territórios	Físico			Orçamentário		
	Programado PPAG	Executado Jan/Dez	%	Programado PPAG	Executado Jan/Dez	%
Alto Jequitinhonha	2	24	1.200,00	28.006,00	463.316,01	1.654,35
Caparaó	12	55	458,33	760.912,00	1.335.936,87	175,57
Central	11	17	154,55	569.439,00	603.157,29	105,92
Mata	35	93	265,71	1.587.005,00	3.072.605,48	193,61
Médio e Baixo Jequitinhonha	2	35	1.750,00	146.389,00	770.293,44	526,20
Metropolitano	37	79	213,51	10.588.419,00	14.973.446,52	141,41
Mucuri	1	29	2.900,00	452.766,00	834.631,09	184,34
Multiterritorial	0	0	-	84.554.794,00	52.452.562,13	62,03
Noroeste	14	30	214,29	719.612,00	1.260.727,47	175,20
Norte	7	85	1.214,29	481.978,00	2.533.980,58	525,75
Oeste	12	56	466,67	1.544.906,00	2.482.204,71	160,67
Sudoeste	15	35	233,33	757.010,00	1.187.229,84	156,83
Sul	41	118	287,80	3.788.150,00	4.665.701,28	123,17
Triângulo Norte	23	29	126,09	3.639.503,00	3.386.681,39	93,05
Triângulo Sul	11	27	245,45	1.554.889,00	1.731.018,29	111,33
Vale do Aço	16	34	212,50	2.066.561,00	1.967.179,12	95,19
Vale do Rio Doce	12	55	458,33	1.181.959,00	1.592.633,17	134,75
Vertentes	10	50	500,00	968.991,00	1.487.700,01	153,53
Total	261	851	326,05	115.391.289,00	96.801.004,69	83,89

RELATÓRIO INSTITUCIONAL DE MONITORAMENTO - PROGRAMAS SOCIAIS
DEMONSTRATIVO DE EXECUÇÃO FÍSICA E FINANCEIRA - JAN A DEZ
SAÚDE E PROTEÇÃO SOCIAL

AÇÃO : 4496 - FORTALECIMENTO DA ASSISTÊNCIA FARMACÉUTICA

Ações de Acompanhamento Intensivo

Produto : REPASSE DE INCENTIVO FINANCEIRO

Unidade de Medida : UNIDADE

DETALHAMENTO DO PRODUTO: O REPASSE DE INCENTIVO FINANCEIRO PARA CUSTEIO DA ASSISTÊNCIA FARMACÉUTICA TEM COMO OBJETIVO PRINCIPAL A COMPLEMENTAÇÃO SALARIAL DO(S) PROFISSIONAL(IS) FARMACÉUTICO(S), É REALIZADO QUADRIMESTRALMENTE E ESTÁ CONDICIONADO À COMPROVAÇÃO DA PRESENÇA DESTES PROFISSIONAIS COMO RESPONSÁVEL TÉCNICO DA FARMÁCIA, MEDIANTE ASSINATURA ENTRE A SES E O MUNICÍPIO PARCEIRO, DE TERMO DE RESPONSABILIDADE TÉCNICA, CONSIDERANDO OS INDICADORES ESPECÍFICOS QUE DEMONSTREM A PRESTAÇÃO DE SERVIÇOS FARMACÉUTICOS QUALIFICADOS À POPULAÇÃO. CAPACITAR DE FORMA PRESENCIAL E/OU REMOTA OS PROFISSIONAIS ENVOLVIDOS COM A ASSISTÊNCIA FARMACÉUTICA, IMPLANTAÇÃO GRADUAL DO CUIDADO E ATENÇÃO FARMACÉUTICA NO SUS DE MG

PÚBLICO ALVO: POPULAÇÃO MINEIRA

FINALIDADE: FOMENTAR E DESENVOLVER A ASSISTÊNCIA FARMACÉUTICA DO SUS-MG, POR MEIO DE AÇÕES NOS EIXOS ESTRUTURA, PROMOÇÃO DO ACESSO E USO RACIONAL DOS MEDICAMENTOS E QUALIFICAÇÃO DOS SERVIÇOS.

Territórios	Físico			Orçamentário		
	Programado PPAG	Executado Jan/Dez	%	Programado PPAG	Executado Jan/Dez	%
Alto Jequitinhonha	0	0	-	0,00	1.233.706,00	-
Caparaó	0	0	-	0,00	2.064.880,00	-
Central	0	0	-	0,00	471.280,00	-
Mata	0	0	-	0,00	5.179.594,69	-
Médio e Baixo Jequitinhonha	0	0	-	0,00	3.976.280,00	-
Metropolitano	0	0	-	0,00	7.918.507,58	-
Mucuri	0	0	-	0,00	1.709.378,00	-
Multiterritorial	1.908	0	0,00	80.067.345,00	66.612.205,77	83,20
Noroeste	0	0	-	0,00	841.520,00	-
Norte	0	0	-	0,00	3.905.740,00	-
Oeste	0	0	-	0,00	2.163.840,00	-
Sudoeste	0	0	-	0,00	1.597.669,50	-
Sul	0	0	-	0,00	5.990.755,48	-
Triângulo Norte	0	0	-	0,00	1.157.040,00	-
Triângulo Sul	0	0	-	0,00	1.253.360,00	-
Vale do Aço	0	0	-	0,00	1.017.840,00	-
Vale do Rio Doce	0	0	-	0,00	3.014.240,00	-
Vertentes	0	0	-	0,00	1.753.600,00	-
Total	1.908	0	0,00	80.067.345,00	111.861.437,02	139,71

RELATÓRIO INSTITUCIONAL DE MONITORAMENTO - PROGRAMAS SOCIAIS
DEMONSTRATIVO DE EXECUÇÃO FÍSICA E FINANCEIRA - JAN A DEZ
SAÚDE E PROTEÇÃO SOCIAL

AÇÃO : 4537 - ABASTECIMENTO DE MEDICAMENTOS ESPECIALIZADOS

Ação de Acompanhamento Geral

Ação com meta física não cumulativa

Produto : FARMÁCIA DA UNIDADE REGIONAL DE SAÚDE ABASTECIDA

Unidade de Medida : FARMÁCIA

DETALHAMENTO DO PRODUTO: CONSIDERA-SE FARMÁCIAS DAS SRS/GRS ABASTECIDAS AQUELAS QUE ATINGIRAM UM ÍNDICE DE ATENDIMENTO DE MEDICAMENTOS ESPECIALIZADOS IGUAL OU SUPERIOR A 85%. CONFORME INDICADOR ESPECÍFICO. PARA O CÁLCULO DO INDICADOR, É REALIZADO UMA CRÍTICA SOBRE OS ITENS PROGRAMADOS, CONSIDERANDO A DEMANDA HISTÓRICA, A FIM DE EVITAR FORNECIMENTO DE MEDICAMENTOS ACIMA DAS QUANTIDADES REAIS, UMA VEZ QUE ESSE MEDICAMENTO É FORNECIDO MEDIANTE PROCESSO ADMINISTRATIVO POR PACIENTE.

PÚBLICO ALVO: POPULAÇÃO MINEIRA

FINALIDADE: GARANTIR O ABASTECIMENTO REGULAR E CONTÍNUO DE MEDICAMENTOS ESPECIALIZADOS PADRONIZADOS PELO SUS/MG

Territórios	Físico			Orçamentário		
	Programado PPAG	Executado Jan/Dez	%	Programado PPAG	Executado Jan/Dez	%
Alto Jequitinhonha	1	1	100,00	1.897.367,00	0,00	0,00
Caparaó	2	2	100,00	6.640.785,00	0,00	0,00
Mata	3	2	66,67	15.178.937,00	22.266,94	0,15
Médio e Baixo Jequitinhonha	1	0	0,00	1.897.367,00	0,00	0,00
Metropolitano	3	3	100,00	66.407.852,00	23.084.321,94	34,76
Mucuri	1	1	100,00	1.897.367,00	0,00	0,00
Multiterritorial	0	0	-	177.077.464,00	302.181.351,03	170,65
Noroeste	2	2	100,00	5.692.101,00	0,00	0,00
Norte	3	2	66,67	13.281.570,00	1.394.233,50	10,50
Oeste	1	1	100,00	9.486.836,00	0,00	0,00
Sudoeste	1	1	100,00	3.794.734,00	0,00	0,00
Sul	3	2	66,67	20.871.039,00	0,00	0,00
Triângulo Norte	2	1	50,00	16.127.621,00	0,00	0,00
Triângulo Sul	1	0	0,00	7.589.469,00	0,00	0,00
Vale do Aço	1	1	100,00	5.692.102,00	0,00	0,00
Vale do Rio Doce	1	0	0,00	3.794.734,00	0,00	0,00
Vertentes	2	2	100,00	9.486.842,00	0,00	0,00
Total	28	21	75,00	366.814.187,00	326.682.173,41	89,06

RELATÓRIO INSTITUCIONAL DE MONITORAMENTO - PROGRAMAS SOCIAIS
DEMONSTRATIVO DE EXECUÇÃO FÍSICA E FINANCEIRA - JAN A DEZ
SAÚDE E PROTEÇÃO SOCIAL

PROGRAMA : 178 - MINAS ESPORTIVA

Programa Unissetorial

UNIDADE RESPONSÁVEL : 1671 - SECRETARIA DE ESTADO DE ESPORTES

OBJETIVO DO PROGRAMA : PROMOVER O DESENVOLVIMENTO DO ESPORTE EDUCACIONAL, ESPORTE DE PARTICIPAÇÃO E ESPORTE DE RENDIMENTO NO ESTADO DE MINAS GERAIS.

Territórios	Orçamentário		
	Programado PPAG	Executado Jan/Dez	%
Alto Jequitinhonha	301.105,00	154.580,59	51,34
Caparaó	692.389,00	366.355,47	52,91
Central	264.292,00	235.105,56	88,96
Mata	1.071.374,00	855.622,00	79,86
Médio e Baixo Jequitinhonha	583.143,00	318.567,91	54,63
Metropolitano	4.268.008,00	3.172.367,65	74,33
Mucuri	283.828,00	231.297,74	81,49
Multiterritorial	4.440.957,00	1.226.593,05	27,62
Noroeste	462.754,00	368.316,33	79,59
Norte	1.251.437,00	1.236.321,71	98,79
Oeste	648.651,00	887.805,54	136,87
Sudoeste	590.477,00	224.013,45	37,94
Sul	1.779.260,00	1.519.610,67	85,41
Triângulo Norte	505.841,00	997.267,12	197,15
Triângulo Sul	248.471,00	1.050.206,22	422,67
Vale do Aço	419.844,00	580.919,88	138,37
Vale do Rio Doce	431.982,00	293.208,47	67,88
Vertentes	546.701,00	444.241,65	81,26
Total	18.790.514,00	14.162.401,01	75,37

AÇÕES DO PROGRAMA POR UNIDADE ORÇAMENTÁRIA

1671 - SECRETARIA DE ESTADO DE ESPORTES

AÇÃO : 4482 - MODERNIZAÇÃO DA GESTÃO ESPORTIVA

Ação de Acompanhamento Geral

Produto : AÇÃO REALIZADA

Unidade de Medida : AÇÃO

DETALHAMENTO DO PRODUTO: AÇÕES DESENVOLVIDAS COM O INTUITO DE DISSEMINAR A INFORMAÇÃO E O CONHECIMENTO ESPORTIVO. COMPREENDE OS SISTEMAS DE INFORMAÇÃO E SÍTIOS ELETRÔNICOS QUE TIVERAM AÇÃO DE DESENVOLVIMENTO, MANUTENÇÃO OU EVOLUÇÃO REALIZADA EM TEMPO ADEQUADO, REALIZAÇÃO OU PARTICIPAÇÃO EM CAPACITAÇÕES, ENCONTROS OU INICIATIVAS QUE VISEM O APERFEIÇOAMENTO DA GESTÃO ESPORTIVA.

PÚBLICO ALVO: PROFISSIONAIS E PRATICANTES DO ESPORTE

FINALIDADE: PROMOVER A MODERNIZAÇÃO DA GESTÃO ESPORTIVA PARA A CADEIA PRODUTIVA DO ESPORTE, ATRAVÉS DA ORGANIZAÇÃO E DISSEMINAÇÃO DA INFORMAÇÃO E DO CONHECIMENTO ESPORTIVO, COM A REALIZAÇÃO DE CAPACITAÇÕES E DESENVOLVIMENTO, MANUTENÇÃO E EVOLUÇÃO DOS SITES E SISTEMAS GERENCIAIS ESPORTIVOS DA SECRETARIA DE ESTADO DE ESPORTES.

Territórios	Físico			Orçamentário		
	Programado PPAG	Executado Jan/Dez	%	Programado PPAG	Executado Jan/Dez	%
Caparaó	0	1	-	0,00	900,00	-
Central	0	1	-	0,00	900,00	-
Metropolitano	0	87	-	0,00	154.988,13	-
Multiterritorial	27	4	14,81	242.930,00	0,00	0,00
Sudoeste	0	1	-	0,00	0,00	-
Vale do Rio Doce	0	2	-	0,00	0,00	-
Vertentes	0	1	-	0,00	0,00	-
Total	27	97	359,26	242.930,00	156.788,13	64,54

RELATÓRIO INSTITUCIONAL DE MONITORAMENTO - PROGRAMAS SOCIAIS
DEMONSTRATIVO DE EXECUÇÃO FÍSICA E FINANCEIRA - JAN A DEZ
SAÚDE E PROTEÇÃO SOCIAL

AÇÃO : 4499 - GESTÃO DE LEIS DE INCENTIVO AO ESPORTE

Ação de Acompanhamento Geral

Produto : PROJETO APOIADO **Unidade de Medida : PROJETO**

DETALHAMENTO DO PRODUTO: PROJETO ESPORTIVO APROVADO E APOIADO COM RECURSOS PROVENIENTES DA CONCESSÃO DE INCENTIVOS FISCAIS E/OU DESCONTO DO CRÉDITO TRIBUTÁRIO INSCRITO EM DÍVIDA ATIVA, NOS TERMOS DA LEGISLAÇÃO ESPECÍFICA EM VIGOR. COMPREENDE O APOIO FINANCEIRO DESTINADO A PROJETOS ESPORTIVOS QUE APRESENTAM MAIOR DIFICULDADE DE CAPTAÇÃO DE RECURSOS E/OU PROJETO DESPORTIVO SEM MANIFESTAÇÃO EXPRESSA DE APOIO POR INCENTIVADOR, NOS TERMOS DA LEGISLAÇÃO VIGENTE.

PÚBLICO ALVO: PROFISSIONAIS E PRATICANTES DO ESPORTE

FINALIDADE: FOMENTAR A PRÁTICA E O DESENVOLVIMENTO DO ESPORTE, PROPORCIONANDO A MELHORIA DA SAÚDE E DA QUALIDADE DE VIDA DA POPULAÇÃO, A INTEGRAÇÃO E A INCLUSÃO SOCIAL, A FORMAÇÃO DE VALORES, O APERFEIÇOAMENTO DE ATLETAS E O FOMENTO A PESQUISAS, POR MEIO DO ESTÍMULO À REALIZAÇÃO DE PROJETOS ESPORTIVOS, COM APOIO FINANCEIRO ADVINDO DA CONCESSÃO DE INCENTIVOS FISCAIS E/OU DESCONTO DO CRÉDITO TRIBUTÁRIO INSCRITO EM DÍVIDA ATIVA

Territórios	Físico			Orçamentário		
	Programado PPAG	Executado Jan/Dez	%	Programado PPAG	Executado Jan/Dez	%
Alto Jequitinhonha	0	1	-	0,00	67.535,21	-
Central	0	1	-	0,00	60.114,80	-
Médio e Baixo Jequitinhonha	0	2	-	0,00	159.525,28	-
Mucuri	0	2	-	0,00	141.030,90	-
Multiterritorial	21	0	0,00	1.550.000,00	0,00	0,00
Noroeste	0	2	-	0,00	97.072,83	-
Norte	0	3	-	0,00	215.760,99	-
Vale do Rio Doce	0	1	-	0,00	76.745,32	-
Vertentes	0	1	-	0,00	31.390,12	-
Total	21	13	61,90	1.550.000,00	849.175,45	54,79

AÇÃO : 4504 - GERENCIAMENTO DE ESTRUTURAS ESPORTIVAS

Ação de Acompanhamento Geral

Ação com meta física não cumulativa

Produto : EQUIPAMENTO MANTIDO **Unidade de Medida : EQUIPAMENTO**

DETALHAMENTO DO PRODUTO: CONSERVAR E MANTER OS ESTÁDIOS EM CONDIÇÕES DE USO: MINEIRÃO, MINEIRINHO, INDEPENDÊNCIA E ARENA DO JACARÉ.

PÚBLICO ALVO: USUÁRIOS DAS ESTRUTURAS ESPORTIVAS

FINALIDADE: GESTÃO DO ESTÁDIO JORN. FELIPE DRUMMOND - MINEIRINHO; GESTÃO E REGULAÇÃO DOS CONTRATOS DE AUTORIZAÇÃO DE USO, CONCESSÃO E DE PARCERIAS PÚBLICO PRIVADA (PPP DE EQUIPAMENTOS ESPORTIVOS), DISPONIBILIZANDO PARA A SOCIEDADE OPÇÃO DE ESPAÇO PARA MEGA EVENTOS, SEJAM ESPORTIVOS, ARTÍSTICOS, CULTURAIS, RELIGIOSOS, ENTRE OUTROS.

Territórios	Físico			Orçamentário		
	Programado PPAG	Executado Jan/Dez	%	Programado PPAG	Executado Jan/Dez	%
Metropolitano	4	4	100,00	2.022.600,00	1.364.557,77	67,47
Multiterritorial	0	0	-	55.000,00	0,00	0,00
Total	4	4	100,00	2.077.600,00	1.364.557,77	65,68

RELATÓRIO INSTITUCIONAL DE MONITORAMENTO - PROGRAMAS SOCIAIS
DEMONSTRATIVO DE EXECUÇÃO FÍSICA E FINANCEIRA - JAN A DEZ
SAÚDE E PROTEÇÃO SOCIAL

AÇÃO : 4551 - DESENVOLVIMENTO DO ESPORTE EDUCACIONAL

Ações de Acompanhamento Intensivo

Produto : ALUNO ATENDIDO **Unidade de Medida : ALUNO**

DETALHAMENTO DO PRODUTO: ALUNO ATENDIDO NAS ATIVIDADES DE ESPORTE EDUCACIONAL.

PÚBLICO ALVO: ALUNOS

FINALIDADE: PROPORCIONAR, ATRAVÉS DA PRÁTICA ESPORTIVA, O APERFEIÇOAMENTO DE CAPACIDADES E HABILIDADES INDISPENSÁVEIS AO PROCESSO DE FORMAÇÃO E DE DESENVOLVIMENTO HUMANO DOS ESTUDANTES

Territórios	Físico			Orçamentário		
	Programado PPAG	Executado Jan/Dez	%	Programado PPAG	Executado Jan/Dez	%
Alto Jequitinhonha	662	845	127,64	157.938,00	87.045,38	55,11
Caparaó	1.633	2.006	122,84	390.111,00	288.679,69	74,00
Central	652	687	105,37	155.957,00	174.090,76	111,63
Mata	3.383	3.870	114,40	808.860,00	740.346,22	91,53
Médio e Baixo Jequitinhonha	1.225	1.435	117,14	292.970,00	88.766,85	30,30
Metropolitano	4.690	4.573	97,51	1.521.435,00	600.488,25	39,47
Mucuri	895	1.006	112,40	213.890,00	88.766,84	41,50
Multiterritorial	0	1	-	578.027,00	8.034,80	1,39
Noroeste	1.709	1.741	101,87	408.175,00	269.743,50	66,09
Norte	3.465	3.872	111,75	828.245,00	822.227,20	99,27
Oeste	1.914	2.171	113,43	457.737,00	642.972,02	140,47
Sudoeste	1.558	1.887	121,12	372.710,00	224.013,45	60,10
Sul	5.380	4.878	90,67	1.287.524,00	882.478,73	68,54
Triângulo Norte	1.647	1.582	96,05	394.077,00	730.767,12	185,44
Triângulo Sul	875	1.107	126,51	209.044,00	911.930,44	436,24
Vale do Aço	1.184	1.529	129,14	283.277,00	571.419,88	201,72
Vale do Rio Doce	1.475	2.142	145,22	352.445,00	211.963,15	60,14
Vertentes	1.963	2.262	115,23	469.632,00	281.793,80	60,00
Total	34.310	37.594	109,57	9.182.054,00	7.625.528,08	83,05

AÇÃO : 4555 - BOLSA-ATLETA E BOLSA TÉCNICO

Ação de Acompanhamento Geral

Ação com meta física não cumulativa

Produto : PROFISSIONAL BENEFICIADO **Unidade de Medida : PROFISSIONAL**

DETALHAMENTO DO PRODUTO: ATLETA OU TÉCNICO QUE RECEBE O BENEFÍCIO, DE ACORDO COM OS CRITÉRIOS ESTABELECIDOS PELA LEGISLAÇÃO PERTINENTE.

PÚBLICO ALVO: ATLETAS E TÉCNICOS DO DESPORTO DE RENDIMENTO

FINALIDADE: APOIAR FINANCEIRAMENTE ATLETAS PRATICANTES E TÉCNICOS DE ATLETAS PRATICANTES DO DESPORTO DE RENDIMENTO PRIORITARIAMENTE EM MODALIDADES OLÍMPICAS, PARALÍMPICAS E SUBSIDIARIAMENTE NÃO OLÍMPICAS.

Territórios	Físico			Orçamentário		
	Programado PPAG	Executado Jan/Dez	%	Programado PPAG	Executado Jan/Dez	%
Caparaó	7	4	57,14	42.000,00	6.500,00	15,48
Mata	6	7	116,67	25.000,00	45.000,00	180,00
Metropolitano	69	89	128,99	518.000,00	854.000,00	164,86
Mucuri	0	1	-	0,00	1.500,00	-
Multiterritorial	0	0	-	378.000,00	21.283,70	5,63
Noroeste	0	1	-	0,00	1.500,00	-
Oeste	7	8	114,29	28.000,00	46.500,00	166,07
Sul	14	9	64,29	85.000,00	107.000,00	125,88
Triângulo Norte	9	46	511,11	89.000,00	266.500,00	299,44
Triângulo Sul	1	5	500,00	12.000,00	68.000,00	566,67
Vale do Aço	1	4	400,00	3.000,00	9.500,00	316,67
Vale do Rio Doce	0	3	-	0,00	4.500,00	-
Vertentes	0	0	-	0,00	3.000,00	-
Total	114	177	155,26	1.180.000,00	1.434.783,70	121,59

RELATÓRIO INSTITUCIONAL DE MONITORAMENTO - PROGRAMAS SOCIAIS
DEMONSTRATIVO DE EXECUÇÃO FÍSICA E FINANCEIRA - JAN A DEZ
SAÚDE E PROTEÇÃO SOCIAL

AÇÃO : 4556 - COMPETE MINAS

Ação de Acompanhamento Geral

Produto : ATLETA APOIADO **Unidade de Medida : ATLETA**

DETALHAMENTO DO PRODUTO: ATLETAS QUE PARTICIPEM UTILIZEM APOIO ESTADUAL PARA O PAGAMENTO DO TRANSPORTE, ALIMENTAÇÃO E HOSPEDAGEM PARA COMPETIÇÕES.

PÚBLICO ALVO: ATLETAS COM VOCAÇÃO PARA MODALIDADES ORIENTADAS AO RENDIMENTO ESPORTIVO

FINALIDADE: POSSIBILITAR QUE ATLETAS MINEIROS PARTICIPEM DAS PRINCIPAIS COMPETIÇÕES ESTADUAIS, NACIONAIS E INTERNACIONAIS, DE ESPORTE DE RENDIMENTO EM TODAS AS CATEGORIAS

Territórios	Físico			Orçamentário		
	Programado PPAG	Executado Jan/Dez	%	Programado PPAG	Executado Jan/Dez	%
Multiterritorial	900	0	0,00	1.000,00	0,00	0,00
Total	900	0	0,00	1.000,00	0,00	0,00

AÇÃO : 4557 - GERAÇÃO ESPORTE, INICIAÇÃO ESPORTIVA NO CONTRATURNO ESCOLAR

Ações de Acompanhamento Intensivo

Ação com meta física não cumulativa

Produto : ALUNO ATENDIDO **Unidade de Medida : ALUNO**

DETALHAMENTO DO PRODUTO: ALUNO PARTICIPANTE DE ATIVIDADE NO CONTRATURNO ESCOLAR

PÚBLICO ALVO: CRIANÇAS E ADOLESCENTES, COM IDADE ENTRE 07 E 15 ANOS.

FINALIDADE: PROMOVER A INICIAÇÃO ESPORTIVA COM FOCO NA AQUISIÇÃO DAS HABILIDADES MOTORAS PARA EDUCANDOS DE 07 A 15 ANOS, COM OU SEM DEFICIÊNCIA, DE AMBOS OS SEXOS, PRIORITARIAMENTE PERTENCENTES A FAMÍLIAS DE BAIXA RENDA E EM SITUAÇÃO DE VULNERABILIDADE SOCIAL, VISANDO EDUCAR PELO ESPORTE, PROMOVENDO A CULTURA ESPORTIVA, DA ATIVIDADE FÍSICA E DO LAZER, CONTRIBUINDO PARA O DESENVOLVIMENTO INTEGRAL DO INDIVÍDUO.

Territórios	Físico			Orçamentário		
	Programado PPAG	Executado Jan/Dez	%	Programado PPAG	Executado Jan/Dez	%
Alto Jequitinhonha	490	0	0,00	143.167,00	0,00	0,00
Caparaó	892	0	0,00	260.278,00	0,00	0,00
Central	371	0	0,00	108.335,00	0,00	0,00
Mata	813	0	0,00	237.514,00	0,00	0,00
Médio e Baixo Jequitinhonha	993	0	0,00	290.173,00	0,00	0,00
Metropolitano	705	0	0,00	205.973,00	0,00	0,00
Mucuri	239	0	0,00	69.938,00	0,00	0,00
Multiterritorial	0	0	-	0,00	1.197.274,55	-
Noroeste	187	0	0,00	54.579,00	0,00	0,00
Norte	1.449	0	0,00	423.192,00	0,00	0,00
Oeste	558	0	0,00	162.914,00	0,00	0,00
Sudoeste	746	0	0,00	217.767,00	0,00	0,00
Sul	1.392	0	0,00	406.736,00	0,00	0,00
Triângulo Norte	78	0	0,00	22.764,00	0,00	0,00
Triângulo Sul	94	0	0,00	27.427,00	0,00	0,00
Vale do Aço	457	0	0,00	133.567,00	0,00	0,00
Vale do Rio Doce	272	0	0,00	79.537,00	0,00	0,00
Vertentes	264	0	0,00	77.069,00	0,00	0,00
Total	10.000	0	0,00	2.920.930,00	1.197.274,55	40,99

RELATÓRIO INSTITUCIONAL DE MONITORAMENTO - PROGRAMAS SOCIAIS
DEMONSTRATIVO DE EXECUÇÃO FÍSICA E FINANCEIRA - JAN A DEZ
SAÚDE E PROTEÇÃO SOCIAL

AÇÃO : 4558 - JOGOS DE MINAS GERAIS

Ações de Acompanhamento Intensivo

Produto : ATLETA PARTICIPANTE **Unidade de Medida : ATLETA**

DETALHAMENTO DO PRODUTO: ATLETAS QUE PARTICIPEM DOS JOGOS DE MINAS GERAIS.

PÚBLICO ALVO: ATLETAS E DEMAIS PRATICANTES DE ESPORTE

FINALIDADE: POTENCIALIZAR O ESPORTE DE PARTICIPAÇÃO EM MINAS GERAIS, EM DIVERSAS MODALIDADES ESPORTIVAS OLÍMPICAS, NÃO OLÍMPICAS E PARALÍMPICAS, VISANDO O AUMENTO DA PRÁTICA ESPORTIVA.

Territórios	Físico			Orçamentário		
	Programado PPAG	Executado Jan/Dez	%	Programado PPAG	Executado Jan/Dez	%
Alto Jequitinhonha	0	153	-	0,00	0,00	-
Caparaó	0	491	-	0,00	70.275,78	-
Central	0	251	-	0,00	0,00	-
Mata	0	716	-	0,00	70.275,78	-
Médio e Baixo Jequitinhonha	0	1.005	-	0,00	70.275,78	-
Metropolitano	0	2.134	-	0,00	198.333,50	-
Mucuri	0	254	-	0,00	0,00	-
Multiterritorial	6.000	0	0,00	1.635.000,00	0,00	0,00
Noroeste	0	279	-	0,00	0,00	-
Norte	0	1.126	-	0,00	198.333,52	-
Oeste	0	1.071	-	0,00	198.333,52	-
Sudoeste	0	167	-	0,00	0,00	-
Sul	0	1.211	-	0,00	530.131,94	-
Triângulo Norte	0	222	-	0,00	0,00	-
Triângulo Sul	0	477	-	0,00	70.275,78	-
Vale do Aço	0	251	-	0,00	0,00	-
Vale do Rio Doce	0	257	-	0,00	0,00	-
Vertentes	0	571	-	0,00	128.057,73	-
Total	6.000	10.636	177,27	1.635.000,00	1.534.293,33	93,84

AÇÃO : 4559 - PROMOÇÃO DA SAÚDE POR MEIO DA ATIVIDADE FÍSICA

Ações de Acompanhamento Geral

Produto : PARCERIA FORMALIZADA **Unidade de Medida : PARCERIA**

DETALHAMENTO DO PRODUTO: FIRMAR PARCERIAS VOLTADAS À PROMOÇÃO DA SAÚDE

PÚBLICO ALVO: CIDADÃO

FINALIDADE: PROMOVER A SAÚDE POR MEIO DA PRÁTICA DE ATIVIDADE FÍSICA E ADOÇÃO DE UM ESTILO DE VIDA SAUDÁVEL

Territórios	Físico			Orçamentário		
	Programado PPAG	Executado Jan/Dez	%	Programado PPAG	Executado Jan/Dez	%
Multiterritorial	1	0	0,00	1.000,00	0,00	0,00
Total	1	0	0,00	1.000,00	0,00	0,00

RELATÓRIO INSTITUCIONAL DE MONITORAMENTO - PROGRAMAS SOCIAIS
DEMONSTRATIVO DE EXECUÇÃO FÍSICA E FINANCEIRA - JAN A DEZ
SAÚDE E PROTEÇÃO SOCIAL

AÇÃO : 5009 - GESTÃO DO ICMS ESPORTIVO

Ação de Acompanhamento Geral

Produto : MUNICÍPIO ATENDIDO

Unidade de Medida : MUNICÍPIO

DETALHAMENTO DO PRODUTO: MUNICÍPIO IDENTIFICADO NO RELATÓRIO FINAL DE PONTUAÇÃO DO ICMS ESPORTIVO, DECORRENTE DA COMPROVAÇÃO DAS ATIVIDADES REGULARES DO CONSELHO MUNICIPAL DE ESPORTES E DA REALIZAÇÃO E COMPROVAÇÃO DE ATIVIDADES ESPORTIVAS NO MUNICÍPIO OU COM A SUA PARTICIPAÇÃO, CONFORME O ANO BASE DE APURAÇÃO DO ICMS ESPORTIVO.

PÚBLICO ALVO: PROFISSIONAIS E PRATICANTES DO ESPORTE

FINALIDADE: INCENTIVAR A ORGANIZAÇÃO E IMPLEMENTAÇÃO DE POLÍTICAS PÚBLICAS DE ESPORTES NOS MUNICÍPIOS, POR MEIO DO FOMENTO À CRIAÇÃO E MANUTENÇÃO DE CONSELHOS MUNICIPAIS DE ESPORTES E REALIZAÇÃO DE PROGRAMAS E PROJETOS ESPORTIVOS, NO ÂMBITO DA LEI Nº18.030/2009, REGULAMENTADA PELO DECRETO Nº45.393/2010.

Territórios	Físico			Orçamentário		
	Programado PPAG	Executado Jan/Dez	%	Programado PPAG	Executado Jan/Dez	%
Alto Jequitinhonha	14	11	78,57	0,00	0,00	-
Caparaó	12	12	100,00	0,00	0,00	-
Central	5	8	160,00	0,00	0,00	-
Mata	34	33	97,06	0,00	0,00	-
Médio e Baixo Jequitinhonha	7	12	171,43	0,00	0,00	-
Metropolitano	23	17	73,91	0,00	0,00	-
Mucuri	14	12	85,71	0,00	0,00	-
Noroeste	7	7	100,00	0,00	0,00	-
Norte	21	12	57,14	0,00	0,00	-
Oeste	17	19	111,76	0,00	0,00	-
Sudoeste	11	11	100,00	0,00	0,00	-
Sul	35	35	100,00	0,00	0,00	-
Triângulo Norte	8	5	62,50	0,00	0,00	-
Triângulo Sul	5	7	140,00	0,00	0,00	-
Vale do Aço	6	4	66,67	0,00	0,00	-
Vale do Rio Doce	17	15	88,24	0,00	0,00	-
Vertentes	14	19	135,71	0,00	0,00	-
Total	250	239	95,60	0,00	0,00	-

RELATÓRIO INSTITUCIONAL DE MONITORAMENTO - PROGRAMAS SOCIAIS
DEMONSTRATIVO DE EXECUÇÃO FÍSICA E FINANCEIRA - JAN A DEZ
SAÚDE E PROTEÇÃO SOCIAL

PROGRAMA : 179 - REDES DE ATENÇÃO À SAÚDE

Programa Unissetorial

UNIDADE RESPONSÁVEL : 4291 - FUNDO ESTADUAL DE SAÚDE

OBJETIVO DO PROGRAMA : PROMOVER, DESENVOLVER E EFETIVAR AÇÕES DE ATENÇÃO À SAÚDE A TODA POPULAÇÃO NECESSITADA DA REGIÃO DE SAÚDE CONFORME OS PRINCÍPIOS DO SISTEMA ÚNICO DE SAÚDE (SUS) VISANDO A MELHORIA DAS CONDIÇÕES DE SAÚDE DA POPULAÇÃO, POR MEIO DA ADEQUAÇÃO DA OFERTA E DA QUALIDADE DE CUIDADOS SECUNDÁRIOS E TERCIÁRIOS, OBSERVADA AS ESPECIFICIDADES REGIONAIS E A ESTRUTURAÇÃO DAS REDES DE ATENÇÃO À SAÚDE.

Territórios	Orçamentário		
	Programado PPAG	Executado Jan/Dez	%
Alto Jequitinhonha	7.393.885,00	19.002.372,95	257,00
Caparaó	5.598.080,00	10.707.962,35	191,28
Central	6.102.525,00	12.555.043,34	205,74
Mata	56.856.881,00	97.325.811,10	171,18
Médio e Baixo Jequitinhonha	8.774.050,00	24.178.268,24	275,57
Metropolitano	105.065.276,00	174.405.818,92	166,00
Mucuri	23.417.389,00	38.535.458,06	164,56
Multiterritorial	252.321.438,00	333.998.163,56	132,37
Noroeste	7.013.725,00	14.968.129,35	213,41
Norte	42.332.276,00	70.918.599,32	167,53
Oeste	77.370.405,00	85.631.896,68	110,68
Sudoeste	20.020.480,00	30.473.266,10	152,21
Sul	81.583.392,00	98.384.952,43	120,59
Triângulo Norte	51.626.823,00	17.449.249,72	33,80
Triângulo Sul	9.041.820,00	16.769.770,41	185,47
Vale do Aço	27.930.593,00	30.386.954,52	108,79
Vale do Rio Doce	39.248.383,00	40.072.886,90	102,10
Vertentes	24.827.739,00	48.823.161,34	196,65
Total	846.525.160,00	1.164.587.765,29	137,57

AÇÕES DO PROGRAMA POR UNIDADE ORÇAMENTÁRIA

4291 - FUNDO ESTADUAL DE SAÚDE

AÇÃO : 4485 - APOIO E FORTALECIMENTO DA REDE DE CUIDADO À PESSOA COM DEFICIÊNCIA

Ação de Acompanhamento Geral

Ação com meta física não cumulativa

Produto : MUNICÍPIO BENEFICIADO

Unidade de Medida : MUNICÍPIO

DETALHAMENTO DO PRODUTO: MUNICÍPIO BENEFICIADO COM REPASSE DE RECURSO PARA CENTROS ESPECIALIZADOS EM REABILITAÇÃO (CER), SERVIÇOS ESPECIALIZADOS EM REABILITAÇÃO DE DEFICIÊNCIA INTELLECTUAL (SERDI) E/OU PRESTADORES DE SERVIÇOS VINCULADOS A SAÚDE AUDITIVA, PELA PRESTAÇÃO DE PELO MENOS UM DOS SEGUINTE SERVIÇOS: REABILITAÇÃO FÍSICA, VISUAL, INTELLECTUAL OU AUDITIVA.

PÚBLICO ALVO: PESSOAS COM DEFICIÊNCIAS OU INCAPACIDADES

FINALIDADE: PROMOVER ATENDIMENTO INTEGRAL A PESSOA COM DEFICIÊNCIA, SEJA ELA FÍSICA, AUDITIVA, VISUAL, INTELLECTUAL, TRANSTORNO DO ESPECTRO DO AUTISMO, ESTOMIZADOS, INCAPACIDADES OU MÚLTIPLAS DEFICIÊNCIAS.

Territórios	Físico			Orçamentário		
	Programado PPAG	Executado Jan/Dez	%	Programado PPAG	Executado Jan/Dez	%
Alto Jequitinhonha	2	2	100,00	373.150,00	165.183,00	44,27
Caparaó	7	6	85,71	1.306.025,00	705.088,23	53,99
Central	3	4	133,33	559.725,00	188.766,99	33,72
Mata	16	16	100,00	2.985.193,00	1.537.450,85	51,50
Médio e Baixo Jequitinhonha	2	1	50,00	373.150,00	124.944,60	33,48
Metropolitano	12	11	91,67	14.264.375,00	5.797.991,43	40,65
Mucuri	3	3	100,00	559.725,00	161.726,80	28,89
Multiterritorial	0	0	-	0,00	13.574.931,23	-
Noroeste	8	7	87,50	1.492.600,00	388.081,14	26,00
Norte	5	4	80,00	932.875,00	504.708,02	54,10
Oeste	11	10	90,91	2.052.325,00	739.990,77	36,06
Sudoeste	8	8	100,00	1.492.600,00	572.923,06	38,38
Sul	43	41	95,35	8.022.725,00	2.824.504,89	35,21
Triângulo Norte	13	13	100,00	2.425.475,00	1.119.134,60	46,14
Triângulo Sul	6	5	83,33	1.119.450,00	556.570,82	49,72
Vale do Aço	5	5	100,00	932.875,00	461.423,77	49,46
Vale do Rio Doce	2	2	100,00	373.150,00	243.309,60	65,20
Vertentes	6	6	100,00	1.119.450,00	899.908,92	80,39
Total	152	144	94,74	40.384.868,00	30.566.638,72	75,69

RELATÓRIO INSTITUCIONAL DE MONITORAMENTO - PROGRAMAS SOCIAIS
DEMONSTRATIVO DE EXECUÇÃO FÍSICA E FINANCEIRA - JAN A DEZ
SAÚDE E PROTEÇÃO SOCIAL

AÇÃO : 4490 - IMPLEMENTAÇÃO E APOIO À ATENÇÃO ESPECIALIZADA

Ações de Acompanhamento Intensivo

Ação com meta física não cumulativa

Produto : REGIÃO COM ATENÇÃO ESPECIALIZADA IMPLEMENTADA

Unidade de Medida : UNIDADE

DETALHAMENTO DO PRODUTO: CONSIDERA-SE COMO REGIÃO COM ATENÇÃO ESPECIALIZADA AQUELA COM DUAS OU MAIS ESPECIALIDADES MÉDICAS IMPLEMENTADAS, CONFORME NECESSIDADE LOCORREGIONAL, RESPEITANDO OS PRINCÍPIOS E DIRETRIZES DO CEM.

PÚBLICO ALVO: POPULAÇÃO MINEIRA

FINALIDADE: AMPLIAR O ACESSO DA POPULAÇÃO A SERVIÇOS E CUIDADO NA ATENÇÃO ESPECIALIZADA AMBULATORIAL DE FORMA A ESTRUTURAR OS PONTOS DE ATENÇÃO DESTE NÍVEL NA REDE ATENÇÃO À SAÚDE COMO REFERÊNCIA PARA AS PORTAS DE ENTRADA DO SISTEMA DE SAÚDE, EM ESPECIAL PARA A ATENÇÃO BÁSICA, APOIANDO NA RESOLUÇÃO DAS NECESSIDADES DE SAÚDE DA POPULAÇÃO E CONTRIBUINDO PARA A GARANTIA DA INTEGRALIDADE DO CUIDADO.

Territórios	Físico			Orçamentário		
	Programado PPAG	Executado Jan/Dez	%	Programado PPAG	Executado Jan/Dez	%
Alto Jequitinhonha	0	0	-	0,00	2.182.433,43	-
Caparaó	0	0	-	0,00	2.214.657,86	-
Central	0	0	-	0,00	2.844.195,29	-
Mata	0	0	-	0,00	11.767.214,11	-
Médio e Baixo Jequitinhonha	0	0	-	0,00	3.281.163,25	-
Metropolitano	0	0	-	0,00	14.221.767,49	-
Mucuri	0	0	-	0,00	4.032.426,19	-
Multiterritorial	27	0	0,00	89.692.386,00	260.092.671,43	289,98
Noroeste	0	0	-	0,00	3.623.620,04	-
Norte	0	2	-	0,00	11.742.947,23	-
Oeste	0	0	-	0,00	6.187.733,93	-
Sudoeste	0	0	-	0,00	899.076,81	-
Sul	0	0	-	0,00	2.580.556,15	-
Triângulo Norte	0	0	-	0,00	2.668.668,94	-
Triângulo Sul	0	0	-	0,00	1.108.823,35	-
Vale do Aço	0	0	-	0,00	434.512,29	-
Vale do Rio Doce	0	0	-	0,00	1.622.916,67	-
Vertentes	0	0	-	0,00	1.209.443,75	-
Total	27	2	7,41	89.692.386,00	332.714.828,21	370,95

RELATÓRIO INSTITUCIONAL DE MONITORAMENTO - PROGRAMAS SOCIAIS
DEMONSTRATIVO DE EXECUÇÃO FÍSICA E FINANCEIRA - JAN A DEZ
SAÚDE E PROTEÇÃO SOCIAL

AÇÃO : 4491 - APOIO E FORTALECIMENTO À REDE DE URGÊNCIA E EMERGÊNCIA

Ações de Acompanhamento Intensivo

Ação com meta física não cumulativa

Produto : COMPONENTE DA REDE DE URGÊNCIA E EMERGÊNCIA MANTIDO

Unidade de Medida : UNIDADE

DETALHAMENTO DO PRODUTO: CONSIDERA-SE COMPONENTES MANTIDOS DA RUE - REDE DE URGÊNCIA E EMERGÊNCIA A IMPLANTAÇÃO E/OU MANUTENÇÃO DO SERVIÇO DE ATENDIMENTO MÓVEL DE URGÊNCIA (SAMU 192), DAS PORTAS DE ENTRADA HOSPITALAR E UNIDADES DE PRONTO ATENDIMENTO 24 HORAS.

PÚBLICO ALVO: POPULAÇÃO MINEIRA

FINALIDADE: IMPLANTAR A REDE DE ATENÇÃO À SAÚDE DE URGÊNCIA E EMERGÊNCIA NO ESTADO DE MINAS GERAIS, VISANDO O ATENDIMENTO EM TEMPO E LOCAL OPORTUNO, COM REGULAÇÃO DA ASSISTÊNCIA NA REGIÃO AMPLIADA DE SAÚDE (RAS), GARANTINDO O ENCAMINHAMENTO DO PACIENTE AO PONTO DE ATENÇÃO MAIS ADEQUADO E SEU EFETIVO ATENDIMENTO, REDUZINDO O NÚMERO DE MORTES E SEQUELAS POR CAUSAS EVITÁVEIS.

Territórios	Físico			Orçamentário		
	Programado PPAG	Executado Jan/Dez	%	Programado PPAG	Executado Jan/Dez	%
Alto Jequitinhonha	0	0	-	6.000.000,00	13.716.732,52	228,61
Caparaó	1	1	100,00	1.875.000,00	3.861.000,00	205,92
Central	0	0	-	5.280.000,00	8.688.838,90	164,56
Mata	5	5	100,00	49.397.643,00	71.864.803,28	145,48
Médio e Baixo Jequitinhonha	0	0	-	8.160.000,00	17.787.295,38	217,98
Metropolitano	29	29	100,00	72.440.850,00	109.571.778,75	151,26
Mucuri	3	3	100,00	21.408.784,00	31.142.836,00	145,47
Multiterritorial	0	0	-	50.583.479,00	29.483.358,50	58,29
Noroeste	2	2	100,00	4.103.100,00	6.913.100,00	168,48
Norte	2	4	200,00	35.765.041,00	47.690.746,39	133,34
Oeste	8	9	112,50	73.741.280,00	70.320.844,54	95,36
Sudoeste	1	2	200,00	16.620.000,00	23.698.365,77	142,59
Sul	4	4	100,00	65.906.032,00	79.383.110,68	120,45
Triângulo Norte	3	2	66,67	45.091.618,00	5.688.159,48	12,61
Triângulo Sul	2	2	100,00	5.276.850,00	10.646.850,00	201,77
Vale do Aço	3	2	66,67	25.603.328,00	26.721.785,19	104,37
Vale do Rio Doce	3	2	66,67	36.987.453,00	33.998.216,67	91,92
Vertentes	4	4	100,00	21.470.109,00	39.804.369,46	185,39
Total	70	71	101,43	545.710.567,00	630.982.191,51	115,63

RELATÓRIO INSTITUCIONAL DE MONITORAMENTO - PROGRAMAS SOCIAIS
DEMONSTRATIVO DE EXECUÇÃO FÍSICA E FINANCEIRA - JAN A DEZ
SAÚDE E PROTEÇÃO SOCIAL

AÇÃO : 4494 - APOIO E FORTALECIMENTO DA REDE CEGONHA

Ações de Acompanhamento Intensivo

Ação com meta física não cumulativa

Produto : PONTO DE ATENÇÃO MANTIDO

Unidade de Medida : UNIDADE

DETALHAMENTO DO PRODUTO: CONSIDERA-SE COMO PONTO DE ATENÇÃO MANTIDO: INSTITUIÇÕES CONTEMPLADAS PELA REDE CEGONHA (UTI NEONATAL, DE UCI CONVENCIONAL, UCI CANGURU, LEITOS DE ALTO RISCO OBSTÉTRICO) COM CONTRAPARTIDA ESTADUAL DE 20% DO CUSTEIO TOTAL E INSTITUIÇÕES AINDA NÃO HABILITADAS PELO MINISTÉRIO DA SAÚDE PARA A REDE CEGONHA MAS SOCIALMENTE NECESSÁRIAS, CUSTEADAS INTEGRALMENTE PELO ESTADO NAS SEGUINTES MODALIDADES UCI NEONATAL, DE UCI CONVENCIONAL, UCI CANGURU, LEITOS DE ALTO RISCO OBSTÉTRICO, CENTRO DE PARTO NORMAL E CASAS DA GESTANTE, BEBÊ E PUÉRPERA - CGBP.

PÚBLICO ALVO: MULHERES E CRIANÇAS DE ATÉ 2 ANOS DO ESTADO MINAS GERAIS

FINALIDADE: PROMOVER ASSISTÊNCIA INTEGRAL À SAÚDE DA MULHER, RECÉM NASCIDO E CRIANÇA ATÉ 2 ANOS, ESTRUTURAR O FLUXO ENTRE OS PONTOS DE ATENÇÃO DA REDE DE ATENÇÃO À SAÚDE E QUALIFICAR A ASSISTÊNCIA À SAÚDE DA MULHER NOS DIVERSOS CICLOS DE VIDA E À CRIANÇA DE 0 A 24 MESES, ASSEGURANDO O DIREITO AO NASCIMENTO SEGURO E AO CRESCIMENTO E DESENVOLVIMENTO SAUDÁVEIS A FIM DE REDUZIR A MORTALIDADE MATERNA E INFANTIL.

Territórios	Físico			Orçamentário		
	Programado PPAG	Executado Jan/Dez	%	Programado PPAG	Executado Jan/Dez	%
Alto Jequitinhonha	2	2	100,00	1.020.735,00	1.455.415,44	142,59
Caparaó	2	3	150,00	2.417.055,00	2.106.567,52	87,15
Central	0	0	-	262.800,00	175.022,60	66,60
Mata	5	7	140,00	4.474.045,00	4.821.672,22	107,77
Médio e Baixo Jequitinhonha	1	1	100,00	240.900,00	614.848,71	255,23
Metropolitano	13	13	100,00	18.360.051,00	34.743.414,12	189,23
Mucuri	2	2	100,00	1.448.880,00	1.993.452,51	137,59
Multiterritorial	0	0	-	39.204.482,00	22.044.585,16	56,23
Noroeste	2	2	100,00	1.418.025,00	1.917.165,53	135,20
Norte	6	6	100,00	5.634.360,00	6.067.890,65	107,69
Oeste	1	2	200,00	1.576.800,00	1.622.910,24	102,92
Sudoeste	4	4	100,00	1.907.880,00	1.920.875,53	100,68
Sul	4	10	250,00	7.654.635,00	6.451.352,39	84,28
Triângulo Norte	0	4	-	4.109.730,00	4.193.380,13	102,04
Triângulo Sul	0	1	-	2.645.520,00	2.474.357,00	93,53
Vale do Aço	1	1	100,00	1.394.390,00	1.242.739,99	89,12
Vale do Rio Doce	1	1	100,00	1.887.780,00	2.469.171,40	130,80
Vertentes	1	2	200,00	2.238.180,00	1.617.069,72	72,25
Total	45	61	135,56	97.896.248,00	97.931.890,86	100,04

RELATÓRIO INSTITUCIONAL DE MONITORAMENTO - PROGRAMAS SOCIAIS
DEMONSTRATIVO DE EXECUÇÃO FÍSICA E FINANCEIRA - JAN A DEZ
SAÚDE E PROTEÇÃO SOCIAL

AÇÃO : 4578 - APOIO E FORTALECIMENTO DA REDE DE ATENÇÃO PSICOSSOCIAL

Ações de Acompanhamento Intensivo

Produto : PONTO DE ATENÇÃO COFINANCIADO

Unidade de Medida : UNIDADE

DETALHAMENTO DO PRODUTO: CONSIDERA-SE COMO PONTO DE ATENÇÃO COFINANCIADO AQUELE QUE RECEBE REPASSE DE RECURSO FINANCEIRO DE CUSTEIO PARA PELO MENOS UM DOS PONTOS DE ATENÇÃO DA REDE DE ATENÇÃO PSICOSSOCIAL (RAPS); CENTROS DE ATENÇÃO PSICOSSOCIAL (CAPS) I, II, III, I, AD E ADIII, UNIDADE DE ACOLHIMENTO (UA) ADULTO E INFANTO-JUVENIL, SERVIÇO RESIDENCIAL TERAPÊUTICO (SRT) I, II E CENTROS DE CONVIVÊNCIA E CULTURA (CCC).

PÚBLICO ALVO: POPULAÇÃO MINEIRA

FINALIDADE: IMPLANTAR E CONSOLIDAR A REFORMA PSIQUIÁTRICA ANTIMANICOMIAL DO ESTADO, ORGANIZANDO EM MINAS GERAIS O MODELO DE ATENÇÃO EM SAÚDE MENTAL: USUÁRIO CENTRADO, MULTIPROFISSIONAL, DE BASE TERRITORIAL DEFINIDA, RESOLUTIVA E DE QUALIDADE.

Territórios	Físico			Orçamentário		
	Programado PPAG	Executado Jan/Dez	%	Programado PPAG	Executado Jan/Dez	%
Alto Jequitinhonha	7	0	0,00	0,00	1.482.608,56	-
Caparaó	23	0	0,00	0,00	1.820.648,74	-
Central	5	0	0,00	0,00	658.219,56	-
Mata	59	0	0,00	0,00	7.334.670,64	-
Médio e Baixo Jequitinhonha	20	0	0,00	0,00	2.370.016,30	-
Metropolitano	119	0	0,00	0,00	10.070.867,13	-
Mucuri	9	0	0,00	0,00	1.205.016,56	-
Multiterritorial	0	0	-	72.841.091,00	8.802.617,24	12,08
Noroeste	11	0	0,00	0,00	2.126.162,64	-
Norte	35	0	0,00	0,00	4.912.307,03	-
Oeste	29	0	0,00	0,00	6.760.417,20	-
Sudoeste	12	0	0,00	0,00	3.382.024,93	-
Sul	50	0	0,00	0,00	7.145.428,32	-
Triângulo Norte	18	0	0,00	0,00	3.779.906,57	-
Triângulo Sul	11	0	0,00	0,00	1.983.169,24	-
Vale do Aço	11	0	0,00	0,00	1.526.493,28	-
Vale do Rio Doce	14	0	0,00	0,00	1.739.272,56	-
Vertentes	50	0	0,00	0,00	5.292.369,49	-
Total	483	0	0,00	72.841.091,00	72.392.215,99	99,38

RELATÓRIO INSTITUCIONAL DE MONITORAMENTO - PROGRAMAS SOCIAIS
DEMONSTRATIVO DE EXECUÇÃO FÍSICA E FINANCEIRA - JAN A DEZ
SAÚDE E PROTEÇÃO SOCIAL

PROGRAMA : 180 - GESTÃO DO SISTEMA ÚNICO DE SAÚDE

Programa Unissetorial

UNIDADE RESPONSÁVEL : 4291 - FUNDO ESTADUAL DE SAÚDE

OBJETIVO DO PROGRAMA : APERFEIÇOAR A GESTÃO DA SECRETARIA DE ESTADO DE SAÚDE DE MINAS GERAIS POR MEIO DA QUALIFICAÇÃO E VALORIZAÇÃO DO TRABALHADOR, FORTALECIMENTO DA GESTÃO REGIONAL, PROMOÇÃO DA GESTÃO PARTICIPATIVA (PARTICIPAÇÃO POPULAR, CONTROLE SOCIAL E ARTICULAÇÃO INTERGESTORES) VISANDO A MAIOR EFICIÊNCIA ALOCATIVA E OTIMIZAÇÃO DAS AÇÕES DE ATENÇÃO A SAÚDE NO ESTADO.

Territórios	Orçamentário		
	Programado PPAG	Executado Jan/Dez	%
Alto Jequitinhonha	586.311,00	1.234.808,41	210,61
Caparaó	1.124.875,00	3.374.724,94	300,01
Central	0,00	646.703,53	-
Mata	1.622.132,00	6.383.367,64	393,52
Médio e Baixo Jequitinhonha	1.702.171,00	1.576.866,77	92,64
Metropolitano	4.009.468,00	36.795.396,56	917,71
Mucuri	1.308.575,00	2.069.771,13	158,17
Multiterritorial	143.962.914,00	7.672.886,43	5,33
Noroeste	1.243.674,00	3.010.480,97	242,06
Norte	2.516.247,00	5.897.597,03	234,38
Oeste	1.070.719,00	2.508.088,29	234,24
Sudoeste	638.401,00	2.146.474,38	336,23
Sul	2.161.526,00	5.373.881,80	248,62
Triângulo Norte	909.734,00	3.200.125,12	351,76
Triângulo Sul	793.444,00	2.707.930,82	341,29
Vale do Aço	1.335.837,00	2.989.531,92	223,79
Vale do Rio Doce	1.018.161,00	2.645.402,66	259,82
Vertentes	659.725,00	2.779.495,73	421,31
Total	166.663.914,00	93.013.534,13	55,81

AÇÕES DO PROGRAMA POR UNIDADE ORÇAMENTÁRIA

4291 - FUNDO ESTADUAL DE SAÚDE

AÇÃO : 4486 - APOIO E FORTALECIMENTO DO PROCESSO DE REGIONALIZAÇÃO DA SAÚDE

Ação de Acompanhamento Geral

Ação com meta física não cumulativa

Produto : UNIDADE REGIONAL CUSTEADA

Unidade de Medida : UNIDADE

DETALHAMENTO DO PRODUTO: CUSTEIO DAS UNIDADES REGIONAIS, QUALIFICAÇÃO DO QUADRO DE PESSOAL E REVITALIZAÇÃO DAS ESTRUTURAS FÍSICAS; AQUISIÇÃO DE MOBILIÁRIOS E EQUIPAMENTOS VISANDO A MELHORIA DA INFRAESTRUTURA DAS URS; ATUAÇÃO NO TERRITÓRIO REGIONAL.

PÚBLICO ALVO: DIRIGENTES E SERVIDORES DA SUBSECRETARIA DE GESTÃO REGIONAL DO NÍVEL CENTRAL E REGIONAL

FINALIDADE: FORTALECER A GESTÃO REGIONAL, CUSTEAR, MANTER E REVITALIZAR AS UNIDADES REGIONAIS DE SAÚDE.

Territórios	Físico			Orçamentário		
	Programado PPAG	Executado Jan/Dez	%	Programado PPAG	Executado Jan/Dez	%
Alto Jequitinhonha	1	1	100,00	586.311,00	1.196.490,05	204,07
Caparaó	2	2	100,00	1.124.875,00	3.316.820,89	294,86
Mata	3	3	100,00	1.622.132,00	6.374.477,80	392,97
Médio e Baixo Jequitinhonha	1	1	100,00	702.171,00	1.575.994,55	224,45
Metropolitano	3	3	100,00	4.009.468,00	31.118.089,09	776,12
Mucuri	1	1	100,00	1.308.575,00	2.069.321,33	158,14
Multiterritorial	0	0	-	46.308.512,00	1.514.885,17	3,27
Noroeste	2	2	100,00	1.243.674,00	2.982.876,83	239,84
Norte	3	3	100,00	2.516.247,00	5.713.385,29	227,06
Oeste	1	1	100,00	1.070.719,00	2.479.011,29	231,53
Sudoeste	1	1	100,00	638.401,00	2.053.084,08	321,60
Sul	3	3	100,00	1.961.526,00	5.370.714,00	273,80
Triângulo Norte	2	2	100,00	908.734,00	3.199.816,57	352,12
Triângulo Sul	1	1	100,00	793.444,00	2.643.303,12	333,14
Vale do Aço	1	1	100,00	1.335.837,00	2.988.205,50	223,70
Vale do Rio Doce	1	1	100,00	1.018.161,00	2.645.402,66	259,82
Vertentes	2	2	100,00	659.725,00	2.779.293,85	421,28
Total	28	28	100,00	67.808.512,00	80.021.172,07	118,01

RELATÓRIO INSTITUCIONAL DE MONITORAMENTO - PROGRAMAS SOCIAIS
DEMONSTRATIVO DE EXECUÇÃO FÍSICA E FINANCEIRA - JAN A DEZ
SAÚDE E PROTEÇÃO SOCIAL

AÇÃO : 4497 - FORTALECIMENTO DA ARTICULAÇÃO INTERGESTORES DE SAÚDE DO SUS/MG

Ação de Acompanhamento Geral

Produto : REUNIÃO REALIZADA **Unidade de Medida : REUNIÃO**

DETALHAMENTO DO PRODUTO: SERÁ CONSIDERADA REUNIÃO REALIZADA, A EFETIVAÇÃO DAS REUNIÕES QUE ENVOLVEM A PARTICIPAÇÃO DOS GESTORES MUNICIPAIS E ESTADUAIS, DOS TÉCNICOS DA SES/MG E DOS TÉCNICOS DO COSEMS NO PROCESSO DE ARTICULAÇÃO E PACTUAÇÃO INTERGESTORES.

PÚBLICO ALVO: Gestores municipais e gestores estaduais de saúde do SUS/MG

FINALIDADE: PROMOVER, FOMENTAR E POSSIBILITAR A ARTICULAÇÃO E PACTUAÇÃO INTERGESTORES COM O OBJETIVO DE REGULAMENTAR OS ASPECTOS OPERACIONAIS, FINANCEIROS E ADMINISTRATIVOS DA GESTÃO COMPARTILHADA DO SUS/MG, ASSIM COMO SUA ORGANIZAÇÃO E FUNCIONAMENTO DAS AÇÕES E SERVIÇOS DE SAÚDE INTEGRADOS NAS REDES DE ATENÇÃO À SAÚDE.

Territórios	Físico			Orçamentário		
	Programado PPAG	Executado Jan/Dez	%	Programado PPAG	Executado Jan/Dez	%
Metropolitano	11	7	63,64	0,00	0,00	-
Multiterritorial	0	3	-	12.771.864,00	87.298,95	0,68
Total	11	10	90,91	12.771.864,00	87.298,95	0,68

AÇÃO : 4503 - PROMOÇÃO E FORTALECIMENTO DA PARTICIPAÇÃO DO CONTROLE SOCIAL NA ÁREA DA SAÚDE

Ação de Acompanhamento Geral

Ação com meta física não cumulativa

Produto : CONSELHO ATENDIDO **Unidade de Medida : CONSELHO**

DETALHAMENTO DO PRODUTO: SERÁ CONSIDERADO CONSELHOS APOIADOS AQUELES QUE RECEBEREM RECURSOS PARA FUNCIONAMENTO; VISITAS TÉCNICAS; CURSOS DE CAPACITAÇÃO; ORIENTAÇÕES ÀS CONSULTAS FORMALIZADAS FEITAS AO CES OU OUTRAS ATIVIDADES QUE DEMANDEM A PRESENÇA DOS MEMBROS DA MESA DIRETORA.

PÚBLICO ALVO: CONSELHEIROS ESTADUAIS E MUNICIPAIS DE SAÚDE; COLABORADORES EVENTUAIS DO CES/MG; ENTIDADES E MOVIMENTOS SOCIAIS (POPULARES E SINDICAIS) EM EVENTOS CONVOCADOS PELO CNS, CES/MG, SES/MG, MUNICÍPIOS E OUTROS

FINALIDADE: PROMOVER O CONTROLE SOCIAL NOS TERMOS DA LEGISLAÇÃO DO SUS GARANTINDO A PARTICIPAÇÃO DOS USUÁRIOS, PROFISSIONAIS DE SAÚDE, PRESTADORES DE SERVIÇO E GESTORES DO SISTEMA ÚNICO DE SAÚDE, VISANDO O CONTROLE DA EXECUÇÃO DA POLÍTICA DE SAÚDE COM APOIO E FORTALECIMENTO DOS CONSELHOS MUNICIPAIS DE SAÚDE CONFORME LEGISLAÇÃO VIGENTE.

Territórios	Físico			Orçamentário		
	Programado PPAG	Executado Jan/Dez	%	Programado PPAG	Executado Jan/Dez	%
Alto Jequitinhonha	0	0	-	0,00	0,00	-
Caparaó	0	0	-	0,00	0,00	-
Central	0	0	-	0,00	0,00	-
Mata	0	0	-	0,00	0,00	-
Médio e Baixo Jequitinhonha	0	0	-	0,00	0,00	-
Metropolitano	0	0	-	0,00	11.606,09	-
Mucuri	0	0	-	0,00	0,00	-
Multiterritorial	854	854	100,00	6.500.000,00	5.076.795,47	78,10
Noroeste	0	0	-	0,00	0,00	-
Norte	0	0	-	0,00	0,00	-
Oeste	0	0	-	0,00	0,00	-
Sudoeste	0	0	-	0,00	0,00	-
Sul	0	0	-	0,00	0,00	-
Triângulo Norte	0	0	-	0,00	0,00	-
Triângulo Sul	0	0	-	0,00	0,00	-
Vale do Aço	0	0	-	0,00	0,00	-
Vale do Rio Doce	0	0	-	0,00	0,00	-
Vertentes	0	0	-	0,00	0,00	-
Total	854	854	100,00	6.500.000,00	5.088.401,56	78,28

RELATÓRIO INSTITUCIONAL DE MONITORAMENTO - PROGRAMAS SOCIAIS
DEMONSTRATIVO DE EXECUÇÃO FÍSICA E FINANCEIRA - JAN A DEZ
SAÚDE E PROTEÇÃO SOCIAL

AÇÃO : 4506 - IMPLEMENTAÇÃO DA POLÍTICA DE EDUCAÇÃO NA SAÚDE E VALORIZAÇÃO DOS TRABALHADORES

Ação de Acompanhamento Geral

Produto : PARTICIPANTE CAPACITADO

Unidade de Medida : PARTICIPANTE

DETALHAMENTO DO PRODUTO: O PRODUTO REFERE-SE A TODAS PARTICIPAÇÕES EM AÇÕES EDUCACIONAIS, INDEPENDENTE SE REALIZADAS POR UM(A) MESMO(A) TRABALHADOR(A). ASSIM, SE UMA PESSOA PARTICIPAR TRÊS VEZES EM CURSOS DIFERENTES EM UM ANO, ELA SERÁ CONSIDERADA TRÊS VEZES - 03 PARTICIPANTES. PARA FINS DE CÁLCULO DO PRODUTO, AS AÇÕES DEVEM ATENDER AOS SEGUINTE REQUISITOS: - DEMANDA INDIVIDUALIZADA, TAIS COMO PARTICIPAÇÃO EM SEMINÁRIOS, CONGRESSOS, EVENTO DE CARÁTER EDUCACIONAL, CURSOS DE CURTA DURAÇÃO, DE APERFEIÇOAMENTO E DE PÓS-GRADUAÇÃO; E DEMANDA DE AÇÕES EDUCACIONAIS CLASSIFICADAS COMO "DEMANDA COLETIVA" DA SES/MG - QUE PODEM VIR A SER ATENDIDAS POR MEIO DE ESTRUTURAÇÃO DE TURMAS ESPECÍFICAS (IN COMPANY), ADQUIRIDAS NO MERCADO DE FORMA INDIVIDUALIZADA OU DESENVOLVIDA DIRETAMENTE PELA SES/MG, INCLUSIVE NA MODALIDADE À DISTÂNCIA. OBS.: NÃO SERÁ CONSIDERADA PARA FINS DE CÁLCULO DO PRODUTO, A PARTICIPAÇÃO EM CURSOS DISPONIBILIZADAS PELA SECRETARIA DE PLANEJAMENTO E GESTÃO/SEPLAG.

PÚBLICO ALVO: TRABALHADORES DO SISTEMA ÚNICO DE SAÚDE

FINALIDADE: FOMENTAR/IMPLEMENTAR AÇÕES DE EDUCAÇÃO PERMANENTE; VALORIZAÇÃO DA TRABALHADORA E DO TRABALHADOR DE ACORDO COM A POLÍTICA DE GESTÃO DO TRABALHO E EDUCAÇÃO NA SAÚDE; PROMOÇÃO DE ESPAÇOS DE INTEGRAÇÃO ENSINO-SERVIÇO NO ÂMBITO DA SES-MG, VISANDO VIABILIZAR O PROCESSO DE ENSINO-APRENDIZAGEM, BEM COMO TRANSFORMAR AS PRÁTICAS E QUALIFICAR O CUIDADO À SAÚDE OFERTADO À POPULAÇÃO.

Territórios	Físico			Orçamentário		
	Programado PPAG	Executado Jan/Dez	%	Programado PPAG	Executado Jan/Dez	%
Alto Jequitinhonha	0	0	-	0,00	318,36	-
Caparaó	0	0	-	0,00	363,85	-
Central	0	0	-	0,00	646.703,53	-
Mata	0	0	-	0,00	2.862,94	-
Médio e Baixo Jequitinhonha	0	0	-	0,00	872,22	-
Metropolitano	0	1.134	-	0,00	2.893.207,22	-
Mucuri	0	0	-	0,00	449,80	-
Multiterritorial	10	0	0,00	9.282.454,00	993.906,84	10,71
Noroeste	0	0	-	0,00	604,14	-
Norte	0	0	-	0,00	1.304,10	-
Oeste	0	0	-	0,00	114,50	-
Sudoeste	0	0	-	0,00	235,15	-
Sul	0	0	-	0,00	169,56	-
Triângulo Norte	0	0	-	0,00	308,55	-
Vale do Aço	0	0	-	0,00	211,60	-
Vertentes	0	0	-	0,00	201,88	-
Total	10	1.134	11.340,00	9.282.454,00	4.541.834,24	48,93

RELATÓRIO INSTITUCIONAL DE MONITORAMENTO - PROGRAMAS SOCIAIS
DEMONSTRATIVO DE EXECUÇÃO FÍSICA E FINANCEIRA - JAN A DEZ
SAÚDE E PROTEÇÃO SOCIAL

AÇÃO : 4573 - DESENVOLVIMENTO E APOIO ÀS AÇÕES DE SAÚDE

Ação de Acompanhamento Geral

Produto : MUNICÍPIO BENEFICIADO

Unidade de Medida : MUNICÍPIO

DETALHAMENTO DO PRODUTO: É O MUNICÍPIO BENEFICIADO POR MEIO DE CELEBRAÇÃO DE INSTRUMENTO FORMAL PARA REPASSE DE RECURSOS FINANCEIROS OU POR AQUISIÇÃO DE BENS E SERVIÇOS.

PÚBLICO ALVO: POPULAÇÃO MINEIRA

FINALIDADE: DESENVOLVER AÇÕES DE PROMOÇÃO E MELHORIA DAS INFRAESTRUTURAS DE SAÚDE NO ÂMBITO DOS MUNICÍPIOS VISANDO A AMPLIAR O ACESSO DA POPULAÇÃO A UMA ASSISTÊNCIA À SAÚDE DE QUALIDADE.

Territórios	Físico			Orçamentário		
	Programado PPAG	Executado Jan/Dez	%	Programado PPAG	Executado Jan/Dez	%
Alto Jequitinhonha	0	0	-	0,00	38.000,00	-
Caparaó	0	0	-	0,00	57.540,20	-
Mata	0	0	-	0,00	6.026,90	-
Médio e Baixo Jequitinhonha	0	0	-	1.000.000,00	0,00	0,00
Metropolitano	0	0	-	0,00	692.494,16	-
Multiterritorial	100	0	0,00	34.800.000,00	0,00	0,00
Noroeste	0	0	-	0,00	27.000,00	-
Norte	0	0	-	0,00	182.907,64	-
Oeste	0	0	-	0,00	28.962,50	-
Sudoeste	0	0	-	0,00	93.155,15	-
Sul	0	0	-	200.000,00	2.998,24	1,50
Triângulo Norte	0	0	-	1.000,00	0,00	0,00
Triângulo Sul	0	0	-	0,00	64.627,70	-
Vale do Aço	0	0	-	0,00	1.114,82	-
Total	100	0	0,00	36.001.000,00	1.194.827,31	3,32

RELATÓRIO INSTITUCIONAL DE MONITORAMENTO - PROGRAMAS SOCIAIS
DEMONSTRATIVO DE EXECUÇÃO FÍSICA E FINANCEIRA - JAN A DEZ
SAÚDE E PROTEÇÃO SOCIAL

AÇÃO : 4699 - IMPLANTAÇÃO DE SISTEMA INTEGRADO DE INFORMAÇÕES EM SAÚDE

Ação de Acompanhamento Geral

Ação com meta física não cumulativa

Produto : MUNICÍPIO BENEFICIADO

Unidade de Medida : MUNICÍPIO

DETALHAMENTO DO PRODUTO: MUNICÍPIOS EQUIPADOS COM COMPUTADOR COM ACESSO A INTERNET PARA REALIZAÇÃO DE TELECONSULTORIA E EMISSÃO DE LAUDO A DISTÂNCIA EM AO MENOS UM PONTO DE ATENÇÃO A SAÚDE.

PÚBLICO ALVO: PROFISSIONAIS, GESTORES E USUÁRIOS DO SISTEMA ÚNICO DE SAÚDE

FINALIDADE: IMPLANTAR E MANTER SERVIÇO DE INFORMAÇÃO ELETRÔNICA EM SAÚDE NO ESTADO DE MINAS GERAIS VISANDO FORTALECER AS AÇÕES DE INTEGRAÇÃO DA INFORMAÇÃO, DE APOIO À DECISÃO E DE CONTINUIDADE DO CUIDADO.

Territórios	Físico			Orçamentário		
	Programado PPAG	Executado Jan/Dez	%	Programado PPAG	Executado Jan/Dez	%
Alto Jequitinhonha	24	3	12,50	0,00	0,00	-
Caparaó	54	50	92,59	0,00	0,00	-
Central	17	12	70,59	0,00	0,00	-
Mata	91	84	92,31	0,00	0,00	-
Médio e Baixo Jequitinhonha	35	25	71,43	0,00	0,00	-
Metropolitano	76	41	53,95	0,00	2.080.000,00	-
Mucuri	29	20	68,97	0,00	0,00	-
Multiterritorial	0	0	-	34.300.084,00	0,00	0,00
Noroeste	30	23	76,67	0,00	0,00	-
Norte	86	70	81,40	0,00	0,00	-
Oeste	52	45	86,54	0,00	0,00	-
Sudoeste	32	30	93,75	0,00	0,00	-
Sul	114	100	87,72	0,00	0,00	-
Triângulo Norte	30	26	86,67	0,00	0,00	-
Triângulo Sul	25	22	88,00	0,00	0,00	-
Vale do Aço	34	27	79,41	0,00	0,00	-
Vale do Rio Doce	54	50	92,59	0,00	0,00	-
Vertentes	50	33	66,00	0,00	0,00	-
Total	833	661	79,35	34.300.084,00	2.080.000,00	6,06

RELATÓRIO INSTITUCIONAL DE MONITORAMENTO - PROGRAMAS SOCIAIS
DEMONSTRATIVO DE EXECUÇÃO FÍSICA E FINANCEIRA - JAN A DEZ
SAÚDE E PROTEÇÃO SOCIAL

PROGRAMA : 183 - REGULAÇÃO

Programa Unissetorial

UNIDADE RESPONSÁVEL : 4291 - FUNDO ESTADUAL DE SAÚDE

OBJETIVO DO PROGRAMA : PROMOVER A REGULAÇÃO DO ACESSO À ASSISTÊNCIA EM SAÚDE, EM CO-GESTÃO COM MUNICÍPIOS PÓLOS. AVANÇAR EM MODELO DE REGULAÇÃO ASSISTENCIAL ATRAVÉS DO PLANO DIRETOR DE REGIONALIZAÇÃO (PDR), DA FORMALIZAÇÃO E QUALIFICAÇÃO DOS CONTRATOS E DA QUALIFICAÇÃO DA PROGRAMAÇÃO ASSISTENCIAL.

Territórios	Orçamentário		
	Programado PPAG	Executado Jan/Dez	%
Alto Jequitinhonha	55.839.687,00	45.656.597,20	81,76
Caparaó	19.663.790,00	22.012.923,56	111,95
Central	6.171.202,00	5.950.597,54	96,43
Mata	214.858.128,00	185.517.104,16	86,34
Médio e Baixo Jequitinhonha	22.752.333,00	17.968.896,02	78,98
Metropolitano	117.145.942,00	251.298.077,71	214,52
Mucuri	28.719.950,00	14.914.127,25	51,93
Multiterritorial	92.599.543,00	66.430.513,82	71,74
Noroeste	14.942.959,00	17.902.216,14	119,80
Norte	61.382.345,00	177.054.026,50	288,44
Oeste	48.554.315,00	53.377.546,56	109,93
Sudoeste	83.656.793,00	96.227.321,02	115,03
Sul	145.715.564,00	188.505.979,54	129,37
Triângulo Norte	11.147.555,00	43.339.557,31	388,78
Triângulo Sul	21.463.358,00	21.242.241,88	98,97
Vale do Aço	35.617.444,00	32.687.457,22	91,77
Vale do Rio Doce	34.173.776,00	37.904.621,68	110,92
Vertentes	28.972.719,00	24.107.050,08	83,21
Total	1.043.377.403,00	1.302.096.855,19	124,80

AÇÕES DO PROGRAMA POR UNIDADE ORÇAMENTÁRIA

4291 - FUNDO ESTADUAL DE SAÚDE

AÇÃO : 4487 - GESTÃO DAS CENTRAIS E DOS SISTEMAS DE REGULAÇÃO ASSISTENCIAL

Ação de Acompanhamento Geral

Ação com meta física não cumulativa

Produto : CENTRAL DE REGULAÇÃO MANTIDA

Unidade de Medida : UNIDADE

DETALHAMENTO DO PRODUTO: CENTRAL DE REGULAÇÃO CONSTITUÍDA COM SERVIDORES DA SES E DOS MUNICÍPIO-SEDE DE PÓLO-MACRO (INCLUINDO OS MÉDICOS REGULADORES E OS GESTORES DE CONTRATO), COMPARTILHANDO PROTOCOLOS E FLUXOS DE REGULAÇÃO, ALÉM DA NEGOCIAÇÃO DIRETA E GESTÃO DOS CONTRATOS COM PRESTADORES

PÚBLICO ALVO: POPULAÇÃO MINEIRA

FINALIDADE: REGULAR O ACESSO DA POPULAÇÃO REFERENCIADA GARANTINDO AS INTERNAÇÕES HOSPITALARES NA REDE DO SISTEMA ÚNICO DE SAÚDE (SUS/MG), COM DEMOCRATIZAÇÃO E DIVULGAÇÃO DO QUE SIGNIFICA O SUS FÁCIL ENQUANTO SISTEMA DISPONIBILIZADO NO ESTADO, E APROXIMANDO O CIDADÃO NA ATENÇÃO MAIS PRÓXIMA DE SUA RESIDÊNCIA, ASSEGURANDO OS PRINCÍPIOS DE EQUIDADE E INTEGRALIDADE NA ASSISTÊNCIA.

Territórios	Físico			Orçamentário		
	Programado PPAG	Executado Jan/Dez	%	Programado PPAG	Executado Jan/Dez	%
Alto Jequitinhonha	0	0	-	0,00	300,00	-
Caparaó	1	1	100,00	3.865.255,00	146.858,60	3,80
Mata	1	1	100,00	3.865.255,00	264.835,50	6,85
Metropolitano	1	1	100,00	3.865.255,00	13.839.138,70	358,04
Mucuri	1	1	100,00	3.865.255,00	300.816,97	7,78
Multiterritorial	0	1	-	0,00	22.017.804,46	-
Noroeste	1	1	100,00	3.865.255,00	283.730,87	7,34
Norte	1	1	100,00	3.865.255,00	309.944,31	8,02
Oeste	1	1	100,00	3.865.255,00	374.256,86	9,68
Sul	1	1	100,00	3.865.255,00	286.183,38	7,40
Triângulo Norte	1	1	100,00	3.877.043,00	653.849,42	16,86
Triângulo Sul	1	1	100,00	3.865.255,00	625.852,44	16,19
Vale do Aço	1	1	100,00	3.865.255,00	0,00	0,00
Vale do Rio Doce	1	1	100,00	3.865.255,00	312.302,49	8,08
Vertentes	1	1	100,00	3.865.255,00	211.649,71	5,48
Total	13	14	107,69	50.260.103,00	39.627.523,71	78,84

RELATÓRIO INSTITUCIONAL DE MONITORAMENTO - PROGRAMAS SOCIAIS
DEMONSTRATIVO DE EXECUÇÃO FÍSICA E FINANCEIRA - JAN A DEZ
SAÚDE E PROTEÇÃO SOCIAL

AÇÃO : 4492 - GESTÃO DOS RECURSOS FINANCEIROS E DOS INSTRUMENTOS DE MACRO REGULAÇÃO DA ATENÇÃO AMBULATORIAL E HOSPITALAR

Ação de Acompanhamento Geral

Ação com meta física não cumulativa

Produto : PRESTADOR DE SERVIÇO PÚBLICO DE SAÚDE PAGO

Unidade de Medida : UNIDADE

DETALHAMENTO DO PRODUTO: SERÃO CONSIDERADOS MUNICÍPIOS E PRESTADORES PAGOS PELA REALIZAÇÃO DOS SERVIÇOS AMBULATORIAIS E HOSPITALARES NO ÂMBITO DO SUS

PÚBLICO ALVO: POPULAÇÃO MINEIRA

FINALIDADE: PROMOVER O ACESSO DOS USUÁRIOS DO SISTEMA ÚNICO DE SAÚDE (SUS/MG) AOS PROCEDIMENTOS AMBULATORIAIS E HOSPITALARES POR MEIO DO PAGAMENTO DOS PRESTADORES CONVENIADOS AO SISTEMA ÚNICO DE SAÚDE (SUS).

Territórios	Físico			Orçamentário		
	Programado PPAG	Executado Jan/Dez	%	Programado PPAG	Executado Jan/Dez	%
Alto Jequitinhonha	39	48	123,08	55.839.687,00	45.656.297,20	81,76
Caparaó	64	90	140,63	15.798.535,00	21.866.064,96	138,41
Central	23	34	147,83	6.171.202,00	5.950.597,54	96,43
Mata	170	232	136,47	210.992.873,00	185.252.268,66	87,80
Médio e Baixo Jequitinhonha	42	60	142,86	22.752.333,00	17.968.896,02	78,98
Metropolitano	101	171	169,31	113.280.687,00	237.458.939,01	209,62
Mucuri	29	48	165,52	24.854.695,00	14.613.310,28	58,79
Multiterritorial	104	131	125,96	92.599.543,00	44.412.709,36	47,96
Noroeste	31	50	161,29	11.077.704,00	17.618.485,27	159,04
Norte	91	133	146,15	57.517.090,00	176.744.082,19	307,29
Oeste	79	110	139,24	44.689.060,00	53.003.289,70	118,60
Sudoeste	64	81	126,56	83.656.793,00	96.227.321,02	115,03
Sul	214	315	147,20	141.850.309,00	188.219.796,16	132,69
Triângulo Norte	41	73	178,05	7.270.512,00	42.685.707,89	587,11
Triângulo Sul	27	45	166,67	17.598.103,00	20.616.389,44	117,15
Vale do Aço	44	66	150,00	31.752.189,00	32.687.457,22	102,95
Vale do Rio Doce	49	74	151,02	30.308.521,00	37.592.319,19	124,03
Vertentes	59	76	128,81	25.107.464,00	23.895.400,37	95,17
Total	1.271	1.837	144,53	993.117.300,00	1.262.469.331,48	127,12

RELATÓRIO INSTITUCIONAL DE MONITORAMENTO - PROGRAMAS SOCIAIS
DEMONSTRATIVO DE EXECUÇÃO FÍSICA E FINANCEIRA - JAN A DEZ
SAÚDE E PROTEÇÃO SOCIAL

PROGRAMA : 189 - INCENTIVO AO ESPORTE

Programa Unissetorial

UNIDADE RESPONSÁVEL : 1671 - SECRETARIA DE ESTADO DE ESPORTES

OBJETIVO DO PROGRAMA : ESTIMULAR O ESPORTE MINEIRO E A PRÁTICA DE ATIVIDADES FÍSICAS E DE LAZER QUE CONTRIBUAM PARA A QUALIDADE DE VIDA DA POPULAÇÃO, PARA O DESENVOLVIMENTO DE HÁBITOS SAUDÁVEIS E PARA O FORTALECIMENTO DA IMAGEM DE MINAS NO CENÁRIO ESPORTIVO.

Territórios	Orçamentário		
	Programado PPAG	Executado Jan/Dez	%
Alto Jequitinhonha	0,00	390.000,00	-
Caparaó	130.000,00	578.015,00	444,63
Central	0,00	179.955,35	-
Mata	0,00	488.776,11	-
Médio e Baixo Jequitinhonha	0,00	100.000,00	-
Metropolitano	0,00	932.567,26	-
Mucuri	0,00	299.426,21	-
Multiterritorial	9.568.946,00	233.245,00	2,44
Noroeste	0,00	249.726,85	-
Norte	0,00	1.085.000,00	-
Oeste	0,00	1.892.392,99	-
Sudoeste	0,00	30.000,00	-
Sul	0,00	415.737,74	-
Triângulo Norte	0,00	1.642.408,16	-
Triângulo Sul	0,00	253.000,00	-
Vale do Aço	0,00	130.000,00	-
Vale do Rio Doce	0,00	536.758,33	-
Vertentes	0,00	537.000,00	-
Total	9.568.946,00	9.974.009,00	102,84

AÇÕES DO PROGRAMA POR UNIDADE ORÇAMENTÁRIA

1671 - SECRETARIA DE ESTADO DE ESPORTES

AÇÃO : 4138 - PROMOÇÃO DO ESPORTE INDÍGENA

Ação de Acompanhamento Geral

Produto : EVENTO APOIADO **Unidade de Medida : EVENTO**

DETALHAMENTO DO PRODUTO: JOGOS DOS POVOS INDÍGENAS DE MINAS GERAIS EXECUTADO.

PÚBLICO ALVO: INDÍGENA PARTICIPANTE DOS JOGOS INDÍGENAS DE MINAS GERAIS

FINALIDADE: PROMOVER E FOMENTAR A PRÁTICA ESPORTIVA ENTRE OS POVOS INDÍGENAS DE MINAS GERAIS, INCLUSIVE POR MEIO DAS MODALIDADES ESPORTIVAS TRADICIONAIS, ATRAVÉS DA REALIZAÇÃO DOS JOGOS DOS POVOS INDÍGENAS DE MINAS GERAIS.

Territórios	Físico			Orçamentário		
	Programado PPAG	Executado Jan/Dez	%	Programado PPAG	Executado Jan/Dez	%
Multiterritorial	1	0	0,00	200.000,00	0,00	0,00
Norte	0	0	-	0,00	199.000,00	-
Sul	0	1	-	0,00	2.970,00	-
Total	1	1	100,00	200.000,00	201.970,00	100,99

RELATÓRIO INSTITUCIONAL DE MONITORAMENTO - PROGRAMAS SOCIAIS
DEMONSTRATIVO DE EXECUÇÃO FÍSICA E FINANCEIRA - JAN A DEZ
SAÚDE E PROTEÇÃO SOCIAL

AÇÃO : 4507 - AMPLIAÇÃO E REESTRUTURAÇÃO DE ESPAÇOS ESPORTIVOS

Ações de Acompanhamento Intensivo

Produto : CONVÊNIO/CONTRATO ASSINADO

Unidade de Medida : CONVÊNIO / CONTRATO

DETALHAMENTO DO PRODUTO: CONVÊNIO/CONTRATO ASSINADO PARA REFORMA, REESTRUTURAÇÃO OU CONSTRUÇÃO DE ESPAÇOS PÚBLICOS VOLTADOS PARA A PRÁTICA DE ATIVIDADES FÍSICAS E DESPORTIVAS.

PÚBLICO ALVO: ATLETAS, PRATICANTES, PROFISSIONAIS, TORCEDORES E INTERESSADOS EM PRATICAR ATIVIDADE FÍSICA OU ESPORTIVA.

FINALIDADE: AMPLIAR A OFERTA DE ESPAÇOS ESPORTIVOS, BUSCANDO PRIORIZAR AQUELES QUE ATENDAM MAIS DE UMA MODALIDADE ESPORTIVA, COM O OBJETIVO DE ESTIMULAR A PRÁTICA DE ATIVIDADE FÍSICA E DE ESPORTES, POR MEIO DE APOIO FINANCEIRO PARA A REFORMA, ESTRUTURAÇÃO E CONSTRUÇÃO DE INSTALAÇÕES ESPORTIVAS E DE LAZER, ASSIM COMO APOIO PARA A AQUISIÇÃO DE EQUIPAMENTOS NECESSÁRIOS PARA A UTILIZAÇÃO DESTES ESPAÇOS.

Territórios	Físico			Orçamentário		
	Programado PPAG	Executado Jan/Dez	%	Programado PPAG	Executado Jan/Dez	%
Alto Jequitinhonha	0	4	-	0,00	360.000,00	-
Caparaó	0	8	-	130.000,00	578.015,00	444,63
Central	0	3	-	0,00	149.998,17	-
Mata	0	6	-	0,00	488.776,11	-
Médio e Baixo Jequitinhonha	0	2	-	0,00	100.000,00	-
Metropolitano	0	8	-	0,00	544.624,76	-
Mucuri	0	2	-	0,00	299.426,21	-
Multiterritorial	62	1	1,61	8.585.946,00	3.960,00	0,05
Noroeste	0	2	-	0,00	249.726,85	-
Norte	0	10	-	0,00	886.000,00	-
Oeste	0	23	-	0,00	1.668.376,99	-
Sudoeste	0	1	-	0,00	30.000,00	-
Sul	0	6	-	0,00	359.800,00	-
Triângulo Norte	0	7	-	0,00	1.142.408,16	-
Triângulo Sul	0	5	-	0,00	223.000,00	-
Vale do Aço	0	1	-	0,00	100.000,00	-
Vale do Rio Doce	0	6	-	0,00	536.758,33	-
Vertentes	0	6	-	0,00	417.000,00	-
Total	62	101	162,90	8.715.946,00	8.137.870,58	93,37

AÇÃO : 4508 - APOIO E REALIZAÇÃO DE EVENTOS ESPORTIVOS

Ações de Acompanhamento Geral

Produto : EVENTO PROMOVIDO/APOIADO

Unidade de Medida : EVENTO

DETALHAMENTO DO PRODUTO: EVENTO REALIZADO OU APOIADO PELA SEESP POR MEIO DE AJUDA DE CUSTO À SUA REALIZAÇÃO, AUXILIANDO NA AQUISIÇÃO DE MATERIAIS E EQUIPAMENTOS ESPORTIVOS, MEDALHAS, TROFÉUS, INFRAESTRUTURA, DIVULGAÇÃO, ALIMENTAÇÃO, TRANSPORTE E DEMAIS NECESSIDADES RELACIONADAS À EXECUÇÃO DO EVENTO.

PÚBLICO ALVO: ATLETAS, PRATICANTES, PROFISSIONAIS, TORCEDORES E INTERESSADOS EM PRATICAR ATIVIDADE FÍSICA OU ESPORTIVA.

FINALIDADE: PROMOVER E INCENTIVAR EVENTOS ESPORTIVOS A FIM DE FOMENTAR A PRÁTICA DO ESPORTE E DE ATIVIDADES FÍSICAS, CONTRIBUINDO PARA A FORMAÇÃO DESPORTIVA E A ADOÇÃO DE HÁBITOS SAUDÁVEIS POR PARTE DO CIDADÃO E CRIANDO OPORTUNIDADES DE COMPETIÇÃO PARA ATLETAS DE RENDIMENTO

Territórios	Físico			Orçamentário		
	Programado PPAG	Executado Jan/Dez	%	Programado PPAG	Executado Jan/Dez	%
Metropolitano	0	1	-	0,00	30.000,00	-
Multiterritorial	1	2	200,00	631.000,00	229.285,00	36,34
Oeste	0	1	-	0,00	24.616,00	-
Vertentes	0	1	-	0,00	90.000,00	-
Total	1	5	500,00	631.000,00	373.901,00	59,26

RELATÓRIO INSTITUCIONAL DE MONITORAMENTO - PROGRAMAS SOCIAIS
DEMONSTRATIVO DE EXECUÇÃO FÍSICA E FINANCEIRA - JAN A DEZ
SAÚDE E PROTEÇÃO SOCIAL

AÇÃO : 4509 - APOIO AO ATLETA E AO PROFISSIONAL DO ESPORTE

Ação de Acompanhamento Geral

Produto : CONVÊNIO/CONTRATO ASSINADO

Unidade de Medida : CONVÊNIO / CONTRATO

DETALHAMENTO DO PRODUTO: CONVÊNIO/CONTRATO ASSINADO PARA A PARTICIPAÇÃO DE ATLETAS OU EQUIPES EM COMPETIÇÕES ESPORTIVAS, POR MEIO DE AJUDA NO CUSTO DE TRANSPORTE, HOSPEDAGEM, ALIMENTAÇÃO OU OUTRAS DESPESAS ASSOCIADAS À ATIVIDADE ESPORTIVA.

PÚBLICO ALVO: PROFISSIONAIS E PRATICANTES DO ESPORTE

FINALIDADE: APOIAR ATLETAS, PROFISSIONAIS E PRATICANTES DO ESPORTE, DE MODO A CONTRIBUIR PARA A CONTINUIDADE E O DESENVOLVIMENTO DA SUA CARREIRA ESPORTIVA E PROPICIAR A INTERAÇÃO SOCIAL ENTRE OS PRATICANTES E A PROMOÇÃO DO BEM-ESTAR, DA SAÚDE E DA QUALIDADE DE VIDA.

Territórios	Físico			Orçamentário		
	Programado PPAG	Executado Jan/Dez	%	Programado PPAG	Executado Jan/Dez	%
Alto Jequitinhonha	0	1	-	0,00	30.000,00	-
Central	0	1	-	0,00	29.957,18	-
Metropolitano	0	5	-	0,00	357.942,50	-
Multiterritorial	1	0	0,00	151.000,00	0,00	0,00
Oeste	0	3	-	0,00	199.400,00	-
Sul	0	2	-	0,00	52.967,74	-
Triângulo Norte	0	1	-	0,00	500.000,00	-
Triângulo Sul	0	1	-	0,00	30.000,00	-
Vale do Aço	0	1	-	0,00	30.000,00	-
Vertentes	0	1	-	0,00	30.000,00	-
Total	1	16	1.600,00	151.000,00	1.260.267,42	834,61

AÇÃO : 4510 - FOMENTO AO FUTEBOL AMADOR

Ação de Acompanhamento Geral

Produto : PARCERIA FORMALIZADA

Unidade de Medida : PARCERIA

DETALHAMENTO DO PRODUTO: PARCERIA FORMALIZADA COM INSTITUIÇÃO PARA APOIAR A PRÁTICA DO FUTEBOL AMADOR.

PÚBLICO ALVO: ATLETAS E DEMAIS PRATICANTES DE ESPORTE

FINALIDADE: APOIAR A PRÁTICA DE FUTEBOL AMADOR NO ESTADO DE MINAS GERAIS, COM ÊNFASE NA REFORMA, ESTRUTURAÇÃO E MODERNIZAÇÃO DE CAMPOS DE VÁRZEA, COM OBJETIVO DE DISPONIBILIZAR ESPAÇOS ADEQUADOS PARA TREINAMENTO E REALIZAÇÃO DE COMPETIÇÕES, INCREMENTANDO ASSIM O NÚMERO DE PRATICANTES DA MODALIDADE.

Territórios	Físico			Orçamentário		
	Programado PPAG	Executado Jan/Dez	%	Programado PPAG	Executado Jan/Dez	%
Multiterritorial	1	0	0,00	1.000,00	0,00	0,00
Total	1	0	0,00	1.000,00	0,00	0,00

RELATÓRIO INSTITUCIONAL DE MONITORAMENTO - PROGRAMAS SOCIAIS
DEMONSTRATIVO DE EXECUÇÃO FÍSICA E FINANCEIRA - JAN A DEZ
SAÚDE E PROTEÇÃO SOCIAL

PROGRAMA : 192 - ATENÇÃO PRIMÁRIA À SAÚDE

Programa Unissetorial

UNIDADE RESPONSÁVEL : 4291 - FUNDO ESTADUAL DE SAÚDE

OBJETIVO DO PROGRAMA : A ATENÇÃO PRIMÁRIA SE REFERE A UM CONJUNTO DE AÇÕES, DE CARÁTER INDIVIDUAL E COLETIVO, SITUADAS NO PRIMEIRO NÍVEL DE ATENÇÃO DOS SISTEMAS DE SAÚDE, VOLTADAS PARA A PROMOÇÃO DA SAÚDE, PREVENÇÃO DE AGRAVOS, TRATAMENTO E REABILITAÇÃO (POLÍTICA NACIONAL DE ATENÇÃO BÁSICA, 2006). DESTA FORMA, PRETENDE-SE INVESTIR PRIORITARIAMENTE NA ATENÇÃO PRIMÁRIA À SAÚDE, DE FORMA A CONSOLIDAR ESSE NÍVEL DE ATENÇÃO COMO COORDENADOR DAS REDES DE SAÚDE, UNIVERSALIZANDO A COBERTURA DAS EQUIPES DE ATENÇÃO PRIMÁRIA E AMPLIANDO A SUA RESOLUTIVIDADE, A QUALIDADE DO CUIDADO E A PROMOÇÃO DA SAÚDE.

Territórios	Orçamentário		
	Programado PPAG	Executado Jan/Dez	%
Alto Jequitinhonha	725.946,00	16.756.510,16	2.308,23
Caparaó	1.160.973,00	33.783.287,24	2.909,91
Central	312.000,00	8.433.676,47	2.703,10
Mata	6.554.807,00	46.722.574,10	712,80
Médio e Baixo Jequitinhonha	1.148.271,00	28.352.741,35	2.469,17
Metropolitano	11.090.334,00	129.453.197,56	1.167,26
Mucuri	1.960.151,00	21.209.485,63	1.082,03
Multiterritorial	443.902.118,00	11.484.443,38	2,59
Noroeste	830.633,00	19.554.900,34	2.354,22
Norte	7.486.448,00	88.559.475,12	1.182,93
Oeste	2.158.966,00	35.803.280,98	1.658,35
Sudoeste	905.319,00	16.533.065,41	1.826,21
Sul	3.107.486,00	54.448.500,63	1.752,17
Triângulo Norte	1.211.436,00	24.819.414,98	2.048,76
Triângulo Sul	1.143.440,00	15.800.607,80	1.381,85
Vale do Aço	1.639.252,00	27.835.971,74	1.698,09
Vale do Rio Doce	1.704.595,00	34.198.728,59	2.006,27
Vertentes	1.127.776,00	23.563.204,97	2.089,35
Total	488.169.951,00	637.313.066,45	130,55

AÇÕES DO PROGRAMA POR UNIDADE ORÇAMENTÁRIA

4291 - FUNDO ESTADUAL DE SAÚDE

AÇÃO : 4015 - ATENÇÃO À SAÚDE DAS COMUNIDADES INDÍGENAS E QUILOMBOLAS

Ação de Acompanhamento Geral

Produto : MUNICÍPIO COM ALDEAMENTO INDÍGENA E/OU COM COMUNIDADE QUILOMBOLA BENEFICIADO

Unidade de Medida : MUNICÍPIO

DETALHAMENTO DO PRODUTO: O PRODUTO SERÁ A CONTABILIZAÇÃO DOS MUNICÍPIOS QUE POSSUEM ALDEAMENTO INDÍGENA E, POR SUA VEZ, SÃO ATENDIDOS PELAS RESOLUÇÕES ESTADUAIS QUE ATENDEM OS INDÍGENAS DE MINAS GERAIS.

PÚBLICO ALVO: População indígena e quilombola

FINALIDADE: IMPLEMENTAR A POLÍTICA ESTADUAL DE ATENÇÃO À SAÚDE INDÍGENA E QUILOMBOLA.

Territórios	Físico			Orçamentário		
	Programado PPAG	Executado Jan/Dez	%	Programado PPAG	Executado Jan/Dez	%
Médio e Baixo Jequitinhonha	2	1	50,00	181.698,00	0,00	0,00
Metropolitano	1	2	200,00	242.264,00	3.422.579,44	1.412,75
Mucuri	5	5	100,00	1.090.188,00	2.613,60	0,24
Multiterritorial	0	0	-	300.000,00	0,00	0,00
Norte	3	3	100,00	726.792,00	2.051,32	0,28
Oeste	2	2	100,00	181.698,00	1.763,98	0,97
Sul	1	1	100,00	181.698,00	288,46	0,16
Vale do Aço	1	1	100,00	181.700,00	3.431,25	1,89
Vale do Rio Doce	2	2	100,00	423.962,00	1.476,10	0,35
Total	17	17	100,00	3.510.000,00	3.434.204,15	97,84

RELATÓRIO INSTITUCIONAL DE MONITORAMENTO - PROGRAMAS SOCIAIS
DEMONSTRATIVO DE EXECUÇÃO FÍSICA E FINANCEIRA - JAN A DEZ
SAÚDE E PROTEÇÃO SOCIAL

AÇÃO : 4527 - FORTALECIMENTO DA ATENÇÃO PRIMÁRIA À SAÚDE

Ações de Acompanhamento Intensivo

Ação com meta física não cumulativa

Produto : EQUIPE DE ESF MANTIDA

Unidade de Medida : EQUIPE

DETALHAMENTO DO PRODUTO: EQUIPE MÍNIMA DE ESTRATÉGIA SAÚDE DA FAMÍLIA (ESF) EM FUNCIONAMENTO APURADA PELO DEPARTAMENTO DE ATENÇÃO BÁSICA (DAB/MS) E CONTEMPLADA COM INCENTIVO ESTADUAL PARA MANUTENÇÃO DAS AÇÕES E SERVIÇOS DE ATENÇÃO PRIMÁRIA.

PÚBLICO ALVO: POPULAÇÃO MINEIRA

FINALIDADE: FORTALECIMENTO DA ESTRUTURAÇÃO E DA ORGANIZAÇÃO DA ATENÇÃO PRIMÁRIA NOS MUNICÍPIOS NA TENTATIVA DE UNIVERSALIZAR O ACESSO, MELHORAR OS PROCESSOS DE TRABALHO E INCREMENTAR QUALITATIVA E QUANTITATIVAMENTE SUA INFRAESTRUTURA.

Territórios	Físico			Orçamentário		
	Programado PPAG	Executado Jan/Dez	%	Programado PPAG	Executado Jan/Dez	%
Alto Jequitinhonha	0	107	-	0,00	16.363.401,20	-
Caparaó	0	234	-	0,00	32.971.603,11	-
Central	0	72	-	0,00	8.137.260,16	-
Mata	0	419	-	0,00	45.026.505,33	-
Médio e Baixo Jequitinhonha	0	174	-	0,00	27.769.307,24	-
Metropolitano	0	1.348	-	0,00	119.981.625,78	-
Mucuri	0	137	-	0,00	20.669.099,11	-
Multiterritorial	5.066	0	0,00	414.003.582,00	10.409.318,87	2,51
Noroeste	0	182	-	0,00	18.896.936,45	-
Norte	0	610	-	0,00	86.719.782,72	-
Oeste	0	334	-	0,00	34.609.756,63	-
Sudoeste	0	153	-	0,00	15.937.943,82	-
Sul	0	492	-	0,00	52.381.169,15	-
Triângulo Norte	0	212	-	0,00	23.712.965,61	-
Triângulo Sul	0	140	-	0,00	15.127.408,67	-
Vale do Aço	0	212	-	0,00	26.982.915,10	-
Vale do Rio Doce	0	230	-	0,00	33.293.513,85	-
Vertentes	0	203	-	0,00	22.701.465,02	-
Total	5.066	5.259	103,81	414.003.582,00	611.691.977,82	147,75

RELATÓRIO INSTITUCIONAL DE MONITORAMENTO - PROGRAMAS SOCIAIS
DEMONSTRATIVO DE EXECUÇÃO FÍSICA E FINANCEIRA - JAN A DEZ
SAÚDE E PROTEÇÃO SOCIAL

AÇÃO : 4531 - APOIO AO DESENVOLVIMENTO DA ATENÇÃO PRIMÁRIA INTEGRAL E RESOLUTIVA

Ação de Acompanhamento Geral

Ação com meta física não cumulativa

Produto : UNIDADE MANTIDA **Unidade de Medida : UNIDADE**

DETALHAMENTO DO PRODUTO: NÚMERO DE UNIDADES DE CENTRO MAIS VIDA SOMADO AO NÚMERO DE CENTRO DE ESPECIALIDADES ODONTOLÓGICAS EXISTENTES EM MINAS GERAIS.

PÚBLICO ALVO: POPULAÇÃO MINEIRA

FINALIDADE: GARANTIA DE ATENÇÃO INTEGRAL E RESOLUTIVA À SAÚDE DOS CIDADÃOS.

Territórios	Físico			Orçamentário		
	Programado PPAG	Executado Jan/Dez	%	Programado PPAG	Executado Jan/Dez	%
Alto Jequitinhonha	2	1	50,00	217.146,00	0,00	0,00
Caparaó	1	0	0,00	108.573,00	300,00	0,28
Mata	15	4	26,67	5.009.207,00	91,80	0,00
Médio e Baixo Jequitinhonha	1	0	0,00	108.573,00	455,78	0,42
Metropolitano	21	10	47,62	6.604.870,00	1.025.774,02	15,53
Mucuri	2	2	100,00	217.163,00	0,00	0,00
Multiterritorial	0	0	-	27.773.336,00	350.882,81	1,26
Noroeste	3	1	33,33	271.433,00	707,75	0,26
Norte	14	10	71,43	4.108.856,00	761,90	0,02
Oeste	7	7	100,00	732.868,00	85,90	0,01
Sudoeste	3	3	100,00	325.719,00	336,10	0,10
Sul	10	9	90,00	1.058.588,00	1.156,65	0,11
Triângulo Norte	5	5	100,00	461.436,00	258,55	0,06
Triângulo Sul	7	6	85,71	651.440,00	0,00	0,00
Vale do Aço	5	2	40,00	597.152,00	368,40	0,06
Vale do Rio Doce	2	2	100,00	271.433,00	364,54	0,13
Vertentes	3	2	66,67	298.576,00	262,24	0,09
Total	101	64	63,37	48.816.369,00	1.381.806,44	2,83

RELATÓRIO INSTITUCIONAL DE MONITORAMENTO - PROGRAMAS SOCIAIS
DEMONSTRATIVO DE EXECUÇÃO FÍSICA E FINANCEIRA - JAN A DEZ
SAÚDE E PROTEÇÃO SOCIAL

AÇÃO : 4532 - IMPLEMENTAÇÃO DA POLÍTICA ESTADUAL DE PROMOÇÃO DA SAÚDE

Ação de Acompanhamento Geral

Ação com meta física não cumulativa

Produto : MUNICÍPIO BENEFICIADO

Unidade de Medida : MUNICÍPIO

DETALHAMENTO DO PRODUTO: MUNICÍPIOS BENEFICIADOS COM RECURSOS DE PELO MENOS UMA AÇÃO DE PROMOÇÃO DA SAÚDE.

PÚBLICO ALVO: POPULAÇÃO MINEIRA

FINALIDADE: IMPLEMENTAR A POLÍTICA ESTADUAL DE PROMOÇÃO DA SAÚDE NO ESTADO.

Territórios	Físico			Orçamentário		
	Programado PPAG	Executado Jan/Dez	%	Programado PPAG	Executado Jan/Dez	%
Alto Jequitinhonha	23	24	104,35	508.800,00	393.108,96	77,26
Caparaó	55	55	100,00	1.052.400,00	811.384,13	77,10
Central	17	17	100,00	312.000,00	296.416,31	95,01
Mata	93	93	100,00	1.545.600,00	1.695.976,97	109,73
Médio e Baixo Jequitinhonha	35	35	100,00	858.000,00	582.978,33	67,95
Metropolitano	78	79	101,28	4.243.200,00	5.023.218,32	118,38
Mucuri	29	29	100,00	652.800,00	537.772,92	82,38
Multiterritorial	4	0	0,00	1.825.200,00	724.241,70	39,68
Noroeste	28	30	107,14	559.200,00	657.256,14	117,54
Norte	86	86	100,00	2.650.800,00	1.836.879,18	69,30
Oeste	54	56	103,70	1.244.400,00	1.191.674,47	95,76
Sudoeste	34	34	100,00	579.600,00	594.785,49	102,62
Sul	116	118	101,72	1.867.200,00	2.065.886,37	110,64
Triângulo Norte	30	30	100,00	750.000,00	1.106.190,82	147,49
Triângulo Sul	27	27	100,00	492.000,00	673.199,13	136,83
Vale do Aço	34	34	100,00	860.400,00	849.256,99	98,70
Vale do Rio Doce	55	55	100,00	1.009.200,00	903.374,10	89,51
Vertentes	50	50	100,00	829.200,00	861.477,71	103,89
Total	848	852	100,47	21.840.000,00	20.805.078,04	95,26

PROGRAMA : 220 - INCLUSÃO SOCIAL DE JOVENS EM SITUAÇÃO DE VULNERABILIDADE SOCIAL

Programa Unissetorial

UNIDADE RESPONSÁVEL : 1481 - SECRETARIA DE ESTADO DE TRABALHO E DESENVOLVIMENTO SOCIAL

OBJETIVO DO PROGRAMA : CONTRIBUIR PARA A EMANCIPAÇÃO, A AUTONOMIA E A INCLUSÃO SOCIAL DE ADOLESCENTES E JOVENS EM SITUAÇÃO DE VULNERABILIDADE SOCIAL

Territórios	Orçamentário		
	Programado PPAG	Executado Jan/Dez	%
Mata	0,00	30.461,54	-
Metropolitano	591.900,00	871.887,39	147,30
Multiterritorial	810.100,00	154.568,70	19,08
Norte	0,00	30.461,54	-
Oeste	0,00	30.461,54	-
Sudoeste	0,00	63.377,90	-
Total	1.402.000,00	1.181.218,61	84,25

AÇÕES DO PROGRAMA POR UNIDADE ORÇAMENTÁRIA

1481 - SECRETARIA DE ESTADO DE TRABALHO E DESENVOLVIMENTO SOCIAL

AÇÃO : 4684 - FOMENTO DE AÇÕES EM TERRITÓRIOS INTRAURBANOS

Ação de Acompanhamento Geral

Ação com meta física não cumulativa

Produto : REGIÃO INTRAURBANA ATENDIDA

Unidade de Medida : REGIÃO INTRAURBANA

DETALHAMENTO DO PRODUTO: REGIÃO INTRAURBANA CONTEMPLADA COM NOVAS AÇÕES E SERVIÇOS PARA JOVENS EM SITUAÇÃO DE VULNERABILIDADE SOCIAL

PÚBLICO ALVO: JOVENS DE 15 A 29 ANOS EM SITUAÇÃO DE VULNERABILIDADE SOCIAL

FINALIDADE: PROMOVER O ACESSO DE ADOLESCENTES E JOVENS EM SITUAÇÃO DE VULNERABILIDADE SOCIAL ÀS POLÍTICAS DE ASSISTÊNCIA SOCIAL, EDUCAÇÃO, SAÚDE, LAZER E CULTURA, POR MEIO DO DESENVOLVIMENTO DE AÇÕES INTERSETORIAIS QUE RESPEITEM ÀS ESPECIFICIDADES DOS TERRITÓRIOS INTRAMUNICIPAIS ONDE HÁ CONCENTRAÇÃO DE HOMICÍDIOS DE JOVENS.

Territórios	Físico			Orçamentário		
	Programado PPAG	Executado Jan/Dez	%	Programado PPAG	Executado Jan/Dez	%
Mata	0	0	-	0,00	30.461,54	-
Metropolitano	9	9	100,00	591.900,00	871.887,39	147,30
Multiterritorial	0	0	-	810.100,00	154.568,70	19,08
Norte	0	0	-	0,00	30.461,54	-
Oeste	0	0	-	0,00	30.461,54	-
Sudoeste	1	1	100,00	0,00	63.377,90	-
Total	10	10	100,00	1.402.000,00	1.181.218,61	84,25

SEGURANÇA PÚBLICA

RELATÓRIO INSTITUCIONAL DE MONITORAMENTO - PROGRAMAS SOCIAIS
DEMONSTRATIVO DE EXECUÇÃO FÍSICA E FINANCEIRA - JAN A DEZ
SEGURANÇA PÚBLICA

PROGRAMA : 001 - ASSISTÊNCIA À SAÚDE DOS SEGURADOS E DOS SEUS DEPENDENTES

Programa Unissetorial

UNIDADE RESPONSÁVEL : 2121 - INSTITUTO DE PREVIDÊNCIA DOS SERVIDORES MILITARES DO ESTADO DE MINAS GERAIS

OBJETIVO DO PROGRAMA : DESENVOLVER E APRIMORAR A GESTÃO DA ÁREA DE SAÚDE, NO ÂMBITO DO IPSM, POR MEIO DE INSTRUMENTOS, FERRAMENTAS E AÇÕES CONTÍNUAS E INOVADORAS QUE POSSIBILITEM OFERTAR SERVIÇOS DE ASSISTÊNCIA BÁSICA À SAÚDE EM CONSONÂNCIA COM AS DIRETRIZES DEFINIDAS PELA LEGISLAÇÃO VIGENTE.

Territórios	Orçamentário		
	Programado PPAG	Executado Jan/Dez	%
Alto Jequitinhonha	3.816.809,00	3.217.249,61	84,29
Caparaó	7.451.926,00	5.759.937,59	77,29
Central	3.990.348,00	3.572.103,58	89,52
Mata	66.288.988,00	42.268.738,94	63,76
Médio e Baixo Jequitinhonha	863.799,00	678.932,32	78,60
Metropolitano	394.728.159,00	271.671.472,83	68,82
Mucuri	8.928.652,00	6.222.630,31	69,69
Multiterritorial	0,00	1.730.579,58	-
Noroeste	14.092.594,00	10.823.223,71	76,80
Norte	34.304.808,00	26.125.450,25	76,16
Oeste	25.030.288,00	17.124.191,88	68,41
Sudoeste	9.639.351,00	9.090.330,92	94,30
Sul	37.722.725,00	28.621.056,84	75,87
Triângulo Norte	33.682.330,00	28.401.045,71	84,32
Triângulo Sul	26.200.561,00	15.803.995,32	60,32
Vale do Aço	18.921.348,00	11.269.586,55	59,56
Vale do Rio Doce	27.106.284,00	17.712.038,54	65,34
Vertentes	24.691.094,00	17.123.593,41	69,35
Total	737.460.064,00	517.216.157,89	70,13

AÇÕES DO PROGRAMA POR UNIDADE ORÇAMENTÁRIA

2121 - INSTITUTO DE PREVIDÊNCIA DOS SERVIDORES MILITARES DO ESTADO DE MINAS GERAIS

AÇÃO : 2024 - MANUTENÇÃO DOS SISTEMAS DE TECNOLOGIA DA INFORMAÇÃO

Ação de Acompanhamento Geral

Ação com meta física não cumulativa

Produto : SERVIÇO DISPONIBILIZADO

Unidade de Medida : UNIDADE

DETALHAMENTO DO PRODUTO: COMPREENDE AS DESPESAS COM AQUISIÇÃO DE SUPRIMENTOS E EQUIPAMENTOS, MANUTENÇÃO, LOCAÇÃO E CONTRATAÇÃO DE SERVIÇOS AFETOS À ÁREA DE TECNOLOGIA DA INFORMAÇÃO.

PÚBLICO ALVO: SEGURADOS DO IPSM, DE ACORDO COM O ART. 3º DA LEI Nº 10.366, DE 28 DE DEZEMBRO DE 1990, E SEUS PENSIONISTAS, OBSERVADOS OS REQUISITOS ESTABELECIDOS NA LEI Nº 17.949, DE 22 DE DEZEMBRO DE 2008 E NO DECRETO Nº 45.078, DE 02 DE ABRIL DE 2009

FINALIDADE: PROPORCIONAR SERVIÇOS DE APOIO À GESTÃO DE TECNOLOGIAS DA INFORMAÇÃO LIGADOS ÀS ATIVIDADES INSTITUCIONAIS, COM A FINALIDADE DE MANTER A QUALIDADE DA OFERTA DE SERVIÇOS QUE SÃO PRESTADOS AOS SEGURADOS E AOS SEUS DEPENDENTES, À PRÓPRIA ADMINISTRAÇÃO PÚBLICA OU A TERCEIROS INTERESSADOS DE ACORDO COM A POLÍTICA DE TECNOLOGIA DA INFORMAÇÃO E COMUNICAÇÃO DO GOVERNO DO ESTADO DE MINAS GERAIS.

Territórios	Físico			Orçamentário		
	Programado PPAG	Executado Jan/Dez	%	Programado PPAG	Executado Jan/Dez	%
Metropolitano	1	1	100,00	13.000.000,00	6.702.970,78	51,56
Total	1	1	100,00	13.000.000,00	6.702.970,78	51,56

RELATÓRIO INSTITUCIONAL DE MONITORAMENTO - PROGRAMAS SOCIAIS
DEMONSTRATIVO DE EXECUÇÃO FÍSICA E FINANCEIRA - JAN A DEZ
SEGURANÇA PÚBLICA

AÇÃO : 4001 - ASSISTÊNCIA MÉDICO-HOSPITALAR AOS SEGURADOS MILITARES E A SEUS DEPENDENTES

Ação de Acompanhamento Geral

Produto : ATENDIMENTO MÉDICO REALIZADO

Unidade de Medida : ATENDIMENTO

DETALHAMENTO DO PRODUTO: A ASSISTÊNCIA MÉDICO-HOSPITALAR É PRESTADA AOS BENEFICIÁRIOS NA REDE ORGÂNICA OU NAS REDES CONTRATADAS ATRAVÉS DE CONVÊNIOS OU CREDENCIAMENTOS.

PÚBLICO ALVO: SEGURADOS DO IPSM, DE ACORDO COM O ART. 3º DA LEI Nº 10.366, DE 28 DE DEZEMBRO DE 1990, E SEUS PENSIONISTAS, OBSERVADOS OS REQUISITOS ESTABELECIDOS NA LEI Nº 17.949, DE 22 DE DEZEMBRO DE 2008 E NO DECRETO Nº 45.078, DE 02 DE ABRIL DE 2009

FINALIDADE: PRESTAR ASSISTÊNCIA MÉDICO-HOSPITALAR, FARMACÉUTICA, PSICOLÓGICA, FISIOTERÁPICA, LABORATORIAL, ENTRE OUTRAS VISANDO À PREVENÇÃO DE DOENÇAS E À RECUPERAÇÃO DA SAÚDE DOS SEGURADOS E SEUS DEPENDENTES POR MEIO DE CONVÊNIOS E CREDENCIAMENTOS, DE ACORDO COM A LEGISLAÇÃO EM VIGOR.

Territórios	Físico			Orçamentário		
	Programado PPAG	Executado Jan/Dez	%	Programado PPAG	Executado Jan/Dez	%
Alto Jequitinhonha	39.233	43.031	109,68	3.285.142,00	2.645.905,23	80,54
Caparaó	71.539	76.364	106,74	6.631.495,00	4.886.236,66	73,68
Central	38.344	42.126	109,86	3.491.693,00	3.124.673,41	89,49
Mata	474.820	389.184	81,96	61.978.157,00	38.157.056,74	61,57
Médio e Baixo Jequitinhonha	13.454	13.946	103,66	698.044,00	584.582,59	83,75
Metropolitano	2.356.217	2.265.073	96,13	358.052.732,00	244.413.700,89	68,26
Mucuri	81.063	83.747	103,31	7.264.926,00	5.081.649,67	69,95
Multiterritorial	0	1.152	-	0,00	1.412.022,37	-
Noroeste	119.622	123.857	103,54	12.710.956,00	9.369.987,97	73,72
Norte	275.400	269.342	97,80	31.668.283,00	23.740.774,42	74,97
Oeste	224.083	218.823	97,65	22.392.121,00	14.915.590,15	66,61
Sudoeste	75.821	76.508	100,91	8.698.911,00	8.079.994,62	92,89
Sul	321.758	304.963	94,78	34.326.886,00	25.529.909,02	74,37
Triângulo Norte	235.265	228.044	96,93	30.460.811,00	25.237.711,42	82,85
Triângulo Sul	164.101	142.758	86,99	24.150.649,00	13.761.541,48	56,98
Vale do Aço	126.024	120.782	95,84	16.978.035,00	9.709.560,34	57,19
Vale do Rio Doce	207.280	207.831	100,27	24.324.396,00	15.294.635,10	62,88
Vertentes	176.287	183.154	103,90	22.335.827,00	14.867.515,33	66,56
Total	5.000.311	4.790.685	95,81	669.449.064,00	460.813.047,41	68,83

RELATÓRIO INSTITUCIONAL DE MONITORAMENTO - PROGRAMAS SOCIAIS
DEMONSTRATIVO DE EXECUÇÃO FÍSICA E FINANCEIRA - JAN A DEZ
SEGURANÇA PÚBLICA

AÇÃO : 4008 - ASSISTÊNCIA ODONTOLÓGICA AOS SEGURADOS MILITARES E A SEUS DEPENDENTES

Ação de Acompanhamento Geral

Produto : ATENDIMENTO ODONTOLÓGICO REALIZADO

Unidade de Medida : ATENDIMENTO

DETALHAMENTO DO PRODUTO: ASSISTÊNCIA ODONTOLÓGICA PRESTADA AOS SEGURADOS E SEUS DEPENDENTES.

PÚBLICO ALVO: SEGURADOS DO IPSM, DE ACORDO COM O ART. 3º DA LEI Nº 10.366, DE 28 DE DEZEMBRO DE 1990, E SEUS PENSIONISTAS, OBSERVADOS OS REQUISITOS ESTABELECIDOS NA LEI Nº 17.949, DE 22 DE DEZEMBRO DE 2008 E NO DECRETO Nº 45.078, DE 02 DE ABRIL DE 2009

FINALIDADE: PRESTAR ASSISTÊNCIA ODONTOLÓGICA VISANDO À PREVENÇÃO DE DOENÇAS E À RECUPERAÇÃO DA SAÚDE DOS SEGURADOS E SEUS DEPENDENTES POR MEIO DE CONVÊNIO E CREDENCIAMENTOS, DE ACORDO COM A LEGISLAÇÃO EM VIGOR.

Territórios	Físico			Orçamentário		
	Programado PPAG	Executado Jan/Dez	%	Programado PPAG	Executado Jan/Dez	%
Alto Jequitinhonha	6.612	8.178	123,68	531.667,00	571.344,38	107,46
Caparaó	12.972	13.881	107,01	820.431,00	873.700,93	106,49
Central	6.471	7.759	119,90	498.655,00	447.430,17	89,73
Mata	42.756	54.679	127,89	4.310.831,00	4.111.682,20	95,38
Médio e Baixo Jequitinhonha	1.816	1.246	68,61	165.755,00	94.349,73	56,92
Metropolitano	360.893	354.392	98,20	23.675.427,00	20.554.801,16	86,82
Mucuri	15.133	10.701	70,71	1.663.726,00	1.140.980,64	68,58
Multiterritorial	0	386	-	0,00	318.557,21	-
Noroeste	16.010	16.419	102,55	1.381.638,00	1.453.235,74	105,18
Norte	30.205	26.535	87,85	2.636.525,00	2.384.675,83	90,45
Oeste	30.056	26.114	86,88	2.638.167,00	2.208.601,73	83,72
Sudoeste	9.875	8.685	87,95	940.440,00	1.010.336,30	107,43
Sul	36.904	32.053	86,86	3.395.839,00	3.091.147,82	91,03
Triângulo Norte	41.079	50.831	123,74	3.221.519,00	3.163.334,29	98,19
Triângulo Sul	21.485	20.665	96,18	2.049.912,00	2.042.453,84	99,64
Vale do Aço	30.806	30.430	98,78	1.943.313,00	1.560.026,21	80,28
Vale do Rio Doce	31.339	28.561	91,14	2.781.888,00	2.417.403,44	86,90
Vertentes	35.800	34.580	96,59	2.355.267,00	2.256.078,08	95,79
Total	730.212	726.095	99,44	55.011.000,00	49.700.139,70	90,35

RELATÓRIO INSTITUCIONAL DE MONITORAMENTO - PROGRAMAS SOCIAIS
DEMONSTRATIVO DE EXECUÇÃO FÍSICA E FINANCEIRA - JAN A DEZ
SEGURANÇA PÚBLICA

PROGRAMA : 003 - GESTÃO ESTRATÉGICA DA INVESTIGAÇÃO CRIMINAL

Programa Multissetorial

UNIDADE RESPONSÁVEL : 1511 - POLÍCIA CIVIL DO ESTADO DE MINAS GERAIS

OBJETIVO DO PROGRAMA : AMPLIAR A SEGURANÇA E A SENSACÃO DE SEGURANÇA NO TERRITÓRIO DE MINAS GERAIS.

Territórios	Orçamentário		
	Programado PPAG	Executado Jan/Dez	%
Alto Jequitinhonha	823.917,00	1.150.779,91	139,67
Caparaó	1.793.443,00	1.575.895,09	87,87
Central	459.019,00	609.210,39	132,72
Mata	4.986.329,00	4.883.541,57	97,94
Médio e Baixo Jequitinhonha	541.272,00	301.879,47	55,77
Metropolitano	24.728.632,00	21.878.852,93	88,48
Mucuri	755.531,00	1.134.298,60	150,13
Multiterritorial	1.145.906,00	13.142,12	1,15
Noroeste	1.940.555,00	1.992.087,93	102,66
Norte	2.227.340,00	2.978.457,35	133,72
Oeste	3.719.953,00	5.678.492,69	152,65
Sudoeste	2.027.796,00	2.263.405,24	111,62
Sul	6.982.810,00	6.879.318,66	98,52
Triângulo Norte	3.279.689,00	4.551.503,48	138,78
Triângulo Sul	2.219.531,00	2.991.781,69	134,79
Vale do Aço	2.735.313,00	3.487.931,09	127,51
Vale do Rio Doce	1.627.873,00	2.119.876,99	130,22
Vertentes	2.935.442,00	3.072.625,42	104,67
Total	64.930.351,00	67.563.080,62	104,05

AÇÕES DO PROGRAMA POR UNIDADE ORÇAMENTÁRIA

1511 - POLÍCIA CIVIL DO ESTADO DE MINAS GERAIS

AÇÃO : 4003 - PERÍCIAS TÉCNICO-CIENTÍFICAS

Ação de Acompanhamento Geral

Produto : PERÍCIA MÉDICO-LEGAL OU TÉCNICO-CIENTÍFICA REALIZADA

Unidade de Medida : UNIDADE

DETALHAMENTO DO PRODUTO: PERÍCIA CRIMINAL NAS SEGUINTE ÁREAS: ACIDENTE DE TRÂNSITO, AUDITORIA FORENSE, BALÍSTICA FORENSE, DOCUMENTOSCOPIA, ENGENHARIA LEGAL, PERÍCIAS ESPECIAIS, FONÉTICA FORENSE, IDENTIFICAÇÃO VEICULAR, INFORMÁTICA, LOCAL DE CRIME CONTRA A PESSOA, LOCAL DE CRIME CONTRA O PATRIMÔNIO, MEIO AMBIENTE, MULTIMÍDIA. PERÍCIAS MÉDICO-LEGAIS NAS SEGUINTE ÁREAS: ODONTO LEGAIS E LABORATORIAIS TÉCNICA E CIENTIFICAMENTE PRODUZIDOS; AUTOS DE RECONHECIMENTO DE CADÁVERES DESCONHECIDOS; EXAMES REFERENTES A LESÃO CORPORAL, LESÃO CORPORAL INDIRETA, COMPLEMENTAR DE LESÃO CORPORAL, ABORTO, GRAVIDEZ, PUERPÉRIO, CONJUNÇÃO CARNAL, CONTÁGIO VENÉREO, EMBRIAGUEZ, NECROPSIAS, EXUMAÇÕES, OSSADAS, SANDIDADE FÍSICA E MENTAL, TOXICOLÓGICO, ANATOMO PATOLÓGICO, VERIFICAÇÃO DE IDADE, PESQUISA DE ESPERMA, DEPENDÊNCIA ALCOÓLICA E TOXICOLÓGICA, PARECERES MÉDICO LEGAIS, VERIFICAÇÃO DE SEXO, MÁ PRÁTICA PROFISSIONAL, MAUS TRATOS, SEGMENTO CORPÓREO, NECROPSIA DIGITAL E QUALIFICAÇÃO PROFISSIONAL PARA O CENTRO DE REFERÊNCIA NO ATENDIMENTO ÀS VÍTIMAS DE AGRESSÃO SEXUAL. SERÁ COMPUTADA A PERÍCIA REALIZADA DIRETA OU INDIRETAMENTE DEMANDADA PELA AUTORIDADE COMPETENTE, OU PELO PERITO, MEDIANTE SOLICITAÇÃO DE EXAME COMPLEMENTAR.

PÚBLICO ALVO: SOCIEDADE CIVIL

FINALIDADE: ENCONTRAR OU PROPORCIONAR A CHAMADA PROVA TÉCNICA, OU PROVA PERICIAL, MEDIANTE A ANÁLISE CIENTÍFICA DE VESTÍGIOS PRODUZIDOS E DEIXADOS NA PRÁTICA DE DELITOS E EXECUTAR PERÍCIAS MÉDICO-LEGAIS, VISANDO QUALIFICAR A INVESTIGAÇÃO CRIMINAL.

Territórios	Físico			Orçamentário		
	Programado PPAG	Executado Jan/Dez	%	Programado PPAG	Executado Jan/Dez	%
Alto Jequitinhonha	5.200	8.198	157,65	44.758,00	63.090,66	140,96
Caparaó	9.266	6.770	73,06	79.751,00	66.738,60	83,68
Central	2.321	17.117	737,48	19.973,00	57.318,46	286,98
Mata	22.667	21.819	96,26	195.089,00	195.245,84	100,08
Médio e Baixo Jequitinhonha	3.701	5.531	149,45	31.847,00	37.802,42	118,70
Metropolitano	168.578	144.470	85,70	1.950.919,00	1.768.900,14	90,67
Mucuri	5.359	4.300	80,24	46.128,00	50.865,89	110,27
Noroeste	14.603	20.421	139,84	125.685,00	140.898,99	112,10
Norte	23.259	25.768	110,79	200.183,00	190.983,12	95,40
Oeste	24.814	26.693	107,57	213.569,00	249.841,46	116,98
Sudoeste	7.127	4.967	69,69	61.341,00	60.216,28	98,17
Sul	30.771	33.853	110,02	264.844,00	292.123,48	110,30
Triângulo Norte	25.271	36.978	146,33	217.503,00	206.644,56	95,01
Triângulo Sul	15.339	9.227	60,15	132.026,00	121.061,08	91,69
Vale do Aço	12.450	20.914	167,98	107.153,00	122.629,07	114,44
Vale do Rio Doce	9.668	15.799	163,42	83.211,00	257.675,46	309,67
Vertentes	14.606	17.051	116,74	125.720,00	137.934,26	109,72
Total	395.000	419.876	106,30	3.899.700,00	4.019.969,77	103,08

RELATÓRIO INSTITUCIONAL DE MONITORAMENTO - PROGRAMAS SOCIAIS
DEMONSTRATIVO DE EXECUÇÃO FÍSICA E FINANCEIRA - JAN A DEZ
SEGURANÇA PÚBLICA

AÇÃO : 4004 - ORIENTAÇÃO, PREVENÇÃO E CORREÇÃO DE CONDUTA FUNCIONAL

Ação de Acompanhamento Geral

Produto : PROCEDIMENTO CONCLUÍDO

Unidade de Medida : PROCEDIMENTO

DETALHAMENTO DO PRODUTO: SINDICÂNCIA INVESTIGATÓRIA, SINDICÂNCIA ADMINISTRATIVA, PROCESSO ADMINISTRATIVO, BEM COMO O INQUÉRITO POLICIAL E TERMO CIRCUNSTANCIADO DE OCORRÊNCIA DECORRENTES DA PRÁTICA DE INFRAÇÃO ADMINISTRATIVA, AMBOS CONCLUÍDOS NO ÂMBITO DA CORREGEDORIA GERAL DE POLÍCIA. CONSIDERAM-SE COMO CONCLUÍDOS AS SINDICÂNCIAS INVESTIGATIVAS OU ADMINISTRATIVAS COM RELATÓRIOS CONCLUSIVOS; OS PROCESSOS ADMINISTRATIVOS COM DECISÕES PROFERIDAS; OS INQUÉRITOS POLICIAIS E TERMOS CIRCUNSTANCIADOS DE OCORRÊNCIA RELATADOS E ENCAMINHADOS À JUSTIÇA.

PÚBLICO ALVO: SERVIDORES DA POLÍCIA CIVIL

FINALIDADE: ORIENTAR, INIBIR, COIBIR, APURAR E PUNIR OS DESVIOS DE CONDUTA PRÁTICADOS POR SERVIDORES DA POLÍCIA CIVIL.

Territórios	Físico			Orçamentário		
	Programado PPAG	Executado Jan/Dez	%	Programado PPAG	Executado Jan/Dez	%
Alto Jequitinhonha	16	48	300,00	784,00	1.604,23	204,62
Caparaó	24	208	866,67	1.176,00	7.768,98	660,63
Central	10	82	820,00	490,00	3.317,65	677,07
Mata	30	242	806,67	1.470,00	6.832,91	464,82
Médio e Baixo Jequitinhonha	46	77	167,39	2.254,00	3.267,63	144,97
Metropolitano	4.817	1.696	35,21	236.826,00	78.484,32	33,14
Mucuri	16	104	650,00	784,00	4.302,62	548,80
Multiterritorial	1.511	0	0,00	74.303,00	0,00	0,00
Noroeste	14	165	1.178,57	688,00	5.460,05	795,93
Norte	50	409	818,00	2.450,00	16.107,33	657,44
Oeste	100	191	191,00	4.900,00	9.217,73	188,12
Sudoeste	36	60	166,67	1.764,00	2.423,14	137,37
Sul	104	350	336,54	5.096,00	15.217,76	298,62
Triângulo Norte	46	323	702,17	2.254,00	12.037,34	534,04
Triângulo Sul	56	131	233,93	2.753,00	4.129,27	149,99
Vale do Aço	30	259	863,33	1.470,00	9.192,94	625,37
Vale do Rio Doce	32	172	537,50	1.568,00	5.951,44	379,56
Vertentes	28	103	367,86	1.372,00	6.522,34	475,39
Total	6.966	4.620	66,32	342.400,00	191.837,68	56,03

RELATÓRIO INSTITUCIONAL DE MONITORAMENTO - PROGRAMAS SOCIAIS
DEMONSTRATIVO DE EXECUÇÃO FÍSICA E FINANCEIRA - JAN A DEZ
SEGURANÇA PÚBLICA

AÇÃO : 4005 - EXERCÍCIO DE POLÍCIA JUDICIÁRIA E INVESTIGAÇÃO CRIMINAL

Ação de Acompanhamento Geral

Produto : PROCEDIMENTO CONCLUÍDO

Unidade de Medida : PROCEDIMENTO

DETALHAMENTO DO PRODUTO: INQUÉRITO POR AUTO DE PRISÃO EM FLAGRANTE DELITO (APFD); INQUÉRITO POLICIAL POR PORTARIA (IP); PROCEDIMENTO DE APURAÇÃO DE ATO INFRACIONAL (PAAI); AUTO DE APREENSÃO EM FLAGRANTE DE ATO INFRACIONAL (AAFAI); AUTO DE APREENSÃO EM FLAGRANTE DE ATO INFRACIONAL COMBINADO COM AUTO DE PRISÃO EM FLAGRANTE DELITO (AAFAI/APFD); TERMO CIRCUNSTANCIADO DE OCORRÊNCIA (TCO); EXPEDIENTE APARTADO DE MEDIDAS PROTETIVAS (EAMP); BOLETIM DE OCORRÊNCIA CIRCUNSTANCIADO (BOC); PROCESSOS ADMINISTRATIVOS DE TRÂNSITO NAS SEGUINTESS MODALIDADES: INFRAÇÃO, PONTUAÇÃO, EXECUÇÃO JUDICIAL, ACIDENTE E REVISÃO DECISÓRIA. SOMENTE SERÃO CONTABILIZADOS OS PROCEDIMENTOS SUPRACITADOS, QUANDO CONCLUÍDOS.

PÚBLICO ALVO: SOCIEDADE CIVIL

FINALIDADE: CUMPRIR AS DETERMINAÇÕES DO PODER JUDICIÁRIO, POR MEIO DO EXERCÍCIO DE POLÍCIA JUDICIÁRIA, E PROCEDER A APURAÇÕES DAS INFRAÇÕES PENASIS, POR MEIO DA INVESTIGAÇÃO CRIMINAL, VISANDO AUMENTAR A TAXA DE ELUCIDAÇÃO DOS CRIMES.

Territórios	Físico			Orçamentário		
	Programado PPAG	Executado Jan/Dez	%	Programado PPAG	Executado Jan/Dez	%
Alto Jequitinhonha	4.921	5.148	104,61	764.821,00	1.084.926,26	141,85
Caparaó	10.833	8.400	77,54	1.683.675,00	1.498.514,23	89,00
Central	2.731	2.874	105,24	424.406,00	547.099,85	128,91
Mata	30.438	24.088	79,14	4.730.792,00	4.675.313,22	98,83
Médio e Baixo Jequitinhonha	3.154	1.291	40,93	490.298,00	259.167,02	52,86
Metropolitano	143.387	94.511	65,91	22.286.061,00	19.983.689,76	89,67
Mucuri	4.468	4.797	107,36	694.482,00	1.077.346,79	155,13
Multiterritorial	0	0	-	200.000,00	0,00	0,00
Noroeste	11.465	9.530	83,12	1.781.912,00	1.842.300,38	103,39
Norte	12.591	13.778	109,43	1.957.016,00	2.764.637,37	141,27
Oeste	22.188	28.896	130,23	3.448.670,00	5.414.424,67	157,00
Sudoeste	12.511	9.508	76,00	1.944.551,00	2.198.872,09	113,08
Sul	42.668	33.919	79,50	6.631.714,00	6.563.398,12	98,97
Triângulo Norte	19.355	21.968	113,50	3.008.534,00	4.325.561,68	143,78
Triângulo Sul	13.144	14.704	111,87	2.043.084,00	2.862.794,99	140,12
Vale do Aço	16.639	16.816	101,06	2.586.206,00	3.351.505,27	129,59
Vale do Rio Doce	9.628	9.597	99,68	1.496.402,00	1.851.635,44	123,74
Vertentes	17.875	16.055	89,82	2.778.227,00	2.925.330,17	105,29
Total	377.996	315.880	83,57	58.950.851,00	63.226.517,31	107,25

RELATÓRIO INSTITUCIONAL DE MONITORAMENTO - PROGRAMAS SOCIAIS
DEMONSTRATIVO DE EXECUÇÃO FÍSICA E FINANCEIRA - JAN A DEZ
SEGURANÇA PÚBLICA

AÇÃO : 4006 - IDENTIFICAÇÃO CIVIL E CRIMINAL

Ação de Acompanhamento Geral

Produto : DOCUMENTO DE IDENTIFICAÇÃO CIVIL / CRIMINAL EMITIDO **Unidade de Medida : DOCUMENTO**

DETALHAMENTO DO PRODUTO: EMISSÃO DE CARTEIRA DE IDENTIDADE, ATESTADO DE ANTECEDENTES CRIMINAIS, LAUDOS, PARECERES, MANDADOS DE PRISÃO, ALVARÁS DE SOLTURA, ENTRE OUTROS DOCUMENTOS REGISTRADOS NO SISTEMA DE IDENTIFICAÇÃO (AFIS).

PÚBLICO ALVO: SOCIEDADE CIVIL

FINALIDADE: PROMOVER A IDENTIFICAÇÃO CIVIL E CRIMINAL NO ÂMBITO DO ESTADO DE MINAS GERAIS.

Territórios	Físico			Orçamentário		
	Programado PPAG	Executado Jan/Dez	%	Programado PPAG	Executado Jan/Dez	%
Alto Jequitinhonha	20.194	10.665	52,81	13.554,00	1.158,76	8,55
Caparaó	42.970	26.444	61,54	28.841,00	2.873,28	9,96
Central	21.079	15.223	72,22	14.150,00	1.474,43	10,42
Mata	87.869	58.993	67,14	58.978,00	6.149,60	10,43
Médio e Baixo Jequitinhonha	25.142	15.163	60,31	16.873,00	1.642,40	9,73
Metropolitano	379.653	519.638	136,87	254.826,00	47.778,71	18,75
Mucuri	21.064	19.960	94,76	14.137,00	1.783,30	12,61
Multiterritorial	1.298.560	674.051	51,91	871.603,00	13.142,12	1,51
Noroeste	48.081	34.842	72,47	32.272,00	3.428,51	10,62
Norte	100.850	63.612	63,08	67.691,00	6.729,53	9,94
Oeste	78.672	44.452	56,50	52.814,00	5.008,83	9,48
Sudoeste	30.006	18.109	60,35	20.140,00	1.893,73	9,40
Sul	120.909	85.733	70,91	81.156,00	8.579,30	10,57
Triângulo Norte	76.573	73.913	96,53	51.398,00	7.259,90	14,12
Triângulo Sul	62.081	34.525	55,61	41.668,00	3.796,35	9,11
Vale do Aço	60.316	47.319	78,45	40.484,00	4.603,81	11,37
Vale do Rio Doce	69.565	46.626	67,03	46.692,00	4.614,65	9,88
Vertentes	44.880	29.713	66,21	30.123,00	2.838,65	9,42
Total	2.588.464	1.818.981	70,27	1.737.400,00	124.755,86	7,18

PROGRAMA : 004 - INFRAESTRUTURA E LOGÍSTICA DA POLÍCIA CIVIL

Programa Unissetorial

UNIDADE RESPONSÁVEL : 1511 - POLÍCIA CIVIL DO ESTADO DE MINAS GERAIS

OBJETIVO DO PROGRAMA : APRIMORAR AS CONDIÇÕES DE TRABALHO DOS SERVIDORES DA POLÍCIA CIVIL, POR MEIO DA MELHORIA DA INFRAESTRUTURA ORGANIZACIONAL, ENVOLVENDO MANUTENÇÃO DE VEÍCULOS, SISTEMAS DE INFORMAÇÃO E COMUNICAÇÃO, REFORMA E AMPLIAÇÃO DAS INSTALAÇÕES PREDIAIS.

Territórios	Orçamentário		
	Programado PPAG	Executado Jan/Dez	%
Central	430.000,00	650.394,20	151,25
Mata	537.500,00	755.089,28	140,48
Metropolitano	5.267.500,00	56.944.802,26	1.081,06
Mucuri	215.000,00	662.951,67	308,35
Multiterritorial	42.326.576,00	25.032.792,98	59,14
Noroeste	322.500,00	504.463,61	156,42
Norte	430.000,00	665.349,71	154,73
Oeste	430.000,00	609.782,81	141,81
Sul	1.075.000,00	1.665.416,40	154,92
Triângulo Norte	430.000,00	608.319,60	141,47
Triângulo Sul	430.000,00	548.625,39	127,59
Vale do Aço	537.500,00	756.399,13	140,73
Vale do Rio Doce	322.500,00	419.607,69	130,11
Vertentes	322.500,00	420.280,38	130,32
Total	53.076.576,00	90.244.275,11	170,03

AÇÕES DO PROGRAMA POR UNIDADE ORÇAMENTÁRIA

1511 - POLÍCIA CIVIL DO ESTADO DE MINAS GERAIS

AÇÃO : 2003 - GESTÃO DA INFRAESTRUTURA PREDIAL

Ação de Acompanhamento Geral

Produto : OBRA CONCLUÍDA **Unidade de Medida : OBRA**

DETALHAMENTO DO PRODUTO: UNIDADES PREDIAIS DA POLÍCIA CIVIL REFORMADAS, AMPLIADAS OU CONSTRUÍDAS.

PÚBLICO ALVO: SERVIDORES DA POLÍCIA CIVIL

FINALIDADE: PROPORCIONAR MELHORES CONDIÇÕES DE TRABALHO AOS SERVIDORES DA POLÍCIA CIVIL, COMO FORMA DE MELHORAR O ATENDIMENTO À SOCIEDADE E A EFETIVIDADE DO ENFRENTAMENTO À VIOLÊNCIA E CRIMINALIDADE; ASSEGURANDO TAMBÉM A CRIAÇÃO DE ESTRUTURA ESPECÍFICA VOLTADA PARA O ATENDIMENTO ÀS MULHERES VÍTIMAS DE VIOLÊNCIA, COM INSTALAÇÃO PREDIAL E POSTO PERICIAL PARA CADA TERRITÓRIO.

Territórios	Físico			Orçamentário		
	Programado PPAG	Executado Jan/Dez	%	Programado PPAG	Executado Jan/Dez	%
Mata	0	1	-	0,00	0,00	-
Metropolitano	0	9	-	0,00	5.294.738,32	-
Multiterritorial	10	0	0,00	3.462.139,00	0,00	0,00
Total	10	10	100,00	3.462.139,00	5.294.738,32	152,93

AÇÃO : 2004 - GESTÃO DA FROTA

Ação de Acompanhamento Geral

Ação com meta física não cumulativa

Produto : VEÍCULO MANTIDO **Unidade de Medida : VEÍCULO**

DETALHAMENTO DO PRODUTO: SÃO CONSIDERADOS VEÍCULOS MANTIDOS, OS VEÍCULOS PERTENCENTES A FROTA DA PCMG QUE REGISTRARAM ABASTECIMENTO NOS ÚLTIMOS 30 DIAS.

PÚBLICO ALVO: SERVIDORES DA POLÍCIA CIVIL

FINALIDADE: MANTER A FROTA EM CONDIÇÕES ADEQUADAS DE FORMA A POSSIBILITAR A REALIZAÇÃO DE INVESTIGAÇÕES E O EXERCÍCIO DA POLÍCIA JUDICIÁRIA DE MANEIRA EFICIENTE, RESULTANDO NA MELHORIA DA QUALIDADE DO SERVIÇO PRESTADO A SOCIEDADE

Territórios	Físico			Orçamentário		
	Programado PPAG	Executado Jan/Dez	%	Programado PPAG	Executado Jan/Dez	%
Central	112	115	102,68	430.000,00	650.394,20	151,25
Mata	140	137	97,86	537.500,00	755.089,28	140,48
Metropolitano	1.138	1.471	129,26	5.267.500,00	9.199.401,84	174,64
Mucuri	56	57	101,79	215.000,00	662.951,67	308,35
Multiterritorial	0	0	-	100.000,00	0,00	0,00
Noroeste	84	94	111,90	322.500,00	504.463,61	156,42
Norte	112	130	116,07	430.000,00	665.349,71	154,73
Oeste	112	118	105,36	430.000,00	574.442,81	133,59
Sul	280	335	119,64	1.075.000,00	1.665.416,40	154,92
Triângulo Norte	112	118	105,36	430.000,00	608.319,60	141,47
Triângulo Sul	112	106	94,64	430.000,00	548.625,39	127,59
Vale do Aço	140	157	112,14	537.500,00	756.399,13	140,73
Vale do Rio Doce	84	77	91,67	322.500,00	419.607,69	130,11
Vertentes	84	77	91,67	322.500,00	420.280,38	130,32
Total	2.566	2.992	116,60	10.850.000,00	17.430.741,71	160,65

RELATÓRIO INSTITUCIONAL DE MONITORAMENTO - PROGRAMAS SOCIAIS
DEMONSTRATIVO DE EXECUÇÃO FÍSICA E FINANCEIRA - JAN A DEZ
SEGURANÇA PÚBLICA

AÇÃO : 2005 - INFRAESTRUTURA DE TECNOLOGIA DA INFORMAÇÃO E COMUNICAÇÃO

Ação de Acompanhamento Geral

Ação com meta física não cumulativa

Produto : SERVIÇO DE GESTÃO DE TECNOLOGIA DE INFORMAÇÃO E COMUNICAÇÃO REALIZADO

Unidade de Medida : SERVIÇO

DETALHAMENTO DO PRODUTO: MANUTENÇÃO DOS SERVIÇOS DE TELEFONIA DA POLÍCIA CIVIL MANUTENÇÃO DOS SERVIÇOS DE INTERNET E REDE LÓGICA DAS UNIDADES POLICIAIS MANUTENÇÃO DOS SISTEMAS INFORMACIONAIS UTILIZADOS AQUISIÇÃO DE MATERIAIS, EQUIPAMENTOS E SUPRIMENTOS DE INFORMÁTICA DEMAIS PRODUTOS/SERVIÇOS VOLTADOS PARA A MANUTENÇÃO DA INFRAESTRUTURA DE INFORMAÇÃO E COMUNICAÇÃO

PÚBLICO ALVO: SERVIDORES DA POLÍCIA CIVIL

FINALIDADE: PROVER A INFRAESTRUTURA DE TECNOLOGIA DA INFORMAÇÃO E COMUNICAÇÃO ADEQUADA AO DESENVOLVIMENTO DAS ATIVIDADES POLICIAIS NO TERRITÓRIO DE MINAS GERAIS

Territórios	Físico			Orçamentário		
	Programado PPAG	Executado Jan/Dez	%	Programado PPAG	Executado Jan/Dez	%
Metropolitano	0	1	-	0,00	34.216.442,10	-
Multiterritorial	1	0	0,00	38.763.437,00	25.032.792,98	64,58
Total	1	1	100,00	38.763.437,00	59.249.235,08	152,85

AÇÃO : 2053 - LOCAÇÃO DE VEÍCULOS AUTOMOTORES

Ação de Acompanhamento Geral

Ação com meta física não cumulativa

Produto : VEÍCULO MANTIDO/ADQUIRIDO

Unidade de Medida : UNIDADE

DETALHAMENTO DO PRODUTO: VEÍCULO MANTIDO/ADQUIRIDO POR MEIO DE CONTRATO DE LOCAÇÃO DE VEÍCULOS AUTOMOTORES

PÚBLICO ALVO: SERVIDORES DA POLÍCIA CIVIL

FINALIDADE: AUMENTAR A EFICIÊNCIA DO TRABALHO OPERACIONAL E INVESTIGATIVO DA INSTITUIÇÃO E TENDO EM VISTA AS DEMANDAS TERRITORIAIS E TÉCNICAS DAS UNIDADES OPERACIONAS, POR MEIO DA LOCAÇÃO DE VEÍCULOS AUTOMOTORES.

Territórios	Físico			Orçamentário		
	Programado PPAG	Executado Jan/Dez	%	Programado PPAG	Executado Jan/Dez	%
Metropolitano	0	233	-	0,00	8.234.220,00	-
Multiterritorial	234	0	0,00	1.000,00	0,00	0,00
Oeste	0	1	-	0,00	35.340,00	-
Total	234	234	100,00	1.000,00	8.269.560,00	826.956,00

RELATÓRIO INSTITUCIONAL DE MONITORAMENTO - PROGRAMAS SOCIAIS
DEMONSTRATIVO DE EXECUÇÃO FÍSICA E FINANCEIRA - JAN A DEZ
SEGURANÇA PÚBLICA

PROGRAMA : 006 - VALORIZAÇÃO E CAPACITAÇÃO DO SERVIDOR DA POLÍCIA CIVIL

Programa Unissetorial

UNIDADE RESPONSÁVEL : 1511 - POLÍCIA CIVIL DO ESTADO DE MINAS GERAIS

OBJETIVO DO PROGRAMA : INCENTIVAR OS SERVIDORES DA POLÍCIA CIVIL A DESEMPENHAR SUAS ATRIBUIÇÕES INSTITUCIONAIS COM EXCELÊNCIA.

Territórios	Orçamentário		
	Programado PPAG	Executado Jan/Dez	%
Alto Jequitinhonha	0,00	16.918,97	-
Caparaó	14.395,00	43.252,64	300,47
Central	0,00	36.622,61	-
Mata	28.790,00	52.580,74	182,64
Médio e Baixo Jequitinhonha	0,00	12.291,10	-
Metropolitano	2.249.072,00	1.790.399,93	79,61
Mucuri	7.197,00	29.472,87	409,52
Multiterritorial	1.000,00	0,00	0,00
Noroeste	14.395,00	74.639,65	518,51
Norte	0,00	132.358,35	-
Oeste	21.592,00	75.662,14	350,42
Sudoeste	28.789,00	16.476,50	57,23
Sul	50.381,00	159.160,74	315,91
Triângulo Norte	14.395,00	54.454,93	378,29
Triângulo Sul	0,00	137.953,50	-
Vale do Aço	0,00	89.862,16	-
Vale do Rio Doce	0,00	26.124,52	-
Vertentes	14.394,00	72.995,17	507,12
Total	2.444.400,00	2.821.226,52	115,42

AÇÕES DO PROGRAMA POR UNIDADE ORÇAMENTÁRIA

1511 - POLÍCIA CIVIL DO ESTADO DE MINAS GERAIS

AÇÃO : 2006 - PROTOCOLO DE HUMANIZAÇÃO DO ATENDIMENTO À VÍTIMA DE VIOLÊNCIA SEXUAL

Ação de Acompanhamento Geral

Produto : SERVIDOR CAPACITADO

Unidade de Medida : SERVIDOR

DETALHAMENTO DO PRODUTO: CRIADA PELA EMENDA N° 220 DA COMISSÃO DE PARTICIPAÇÃO POPULAR

PÚBLICO ALVO: SERVIDORES DA POLÍCIA CIVIL

FINALIDADE: IMPLEMENTAR O PROTOCOLO DE HUMANIZAÇÃO DO ATENDIMENTO À VÍTIMA DE VIOLÊNCIA SEXUAL POR MEIO DE AÇÕES DE CAPACITAÇÃO DOS AGENTES DE SEGURANÇA PÚBLICA E DOS ATORES DO SISTEMA DE GARANTIA DOS DIREITOS DA CRIANÇA E DO ADOLESCENTE PARA O ATENDIMENTO HUMANIZADO DAS VÍTIMAS DE VIOLÊNCIA SEXUAL.

Territórios	Físico			Orçamentário		
	Programado PPAG	Executado Jan/Dez	%	Programado PPAG	Executado Jan/Dez	%
Multiterritorial	500	0	0,00	1.000,00	0,00	0,00
Total	500	0	0,00	1.000,00	0,00	0,00

RELATÓRIO INSTITUCIONAL DE MONITORAMENTO - PROGRAMAS SOCIAIS
DEMONSTRATIVO DE EXECUÇÃO FÍSICA E FINANCEIRA - JAN A DEZ
SEGURANÇA PÚBLICA

AÇÃO : 2014 - ESCOLA ESTADUAL ORDEM E PROGRESSO

Ação de Acompanhamento Geral

Ação com meta física não cumulativa

Produto : ALUNO MATRICULADO **Unidade de Medida : ALUNO**

DETALHAMENTO DO PRODUTO: ALUNO MATRICULADO NA ESCOLA ESTADUAL ORDEM E PROGRESSO

PÚBLICO ALVO: DEPENDENTES DOS SERVIDORES DA POLÍCIA CIVIL

FINALIDADE: ASSEGURAR AOS DEPENDENTES DOS SERVIDORES DA POLÍCIA CIVIL ACESSO A EDUCAÇÃO BÁSICA DE QUALIDADE POR MEIO DA ESCOLA ESTADUAL ORDEM E PROGRESSO.

Territórios	Físico			Orçamentário		
	Programado PPAG	Executado Jan/Dez	%	Programado PPAG	Executado Jan/Dez	%
Metropolitano	1.300	1.438	110,62	100.000,00	98.594,73	98,59
Total	1.300	1.438	110,62	100.000,00	98.594,73	98,59

AÇÃO : 2022 - FORMAÇÃO E APERFEIÇOAMENTO

Ação de Acompanhamento Geral

Produto : SERVIDOR CAPACITADO **Unidade de Medida : SERVIDOR**

DETALHAMENTO DO PRODUTO: SERVIDORES CAPACITADOS EM: 1 - CURSOS DE FORMAÇÃO; 2 - CURSOS DE APERFEIÇOAMENTO; 3 - CURSOS DE CHEFIA; 4 - CURSOS DE ENSINO À DISTÂNCIA PROMOVIDOS OU GERENCIADOS PELA ACADEPOL 5 - DEMAIS CURSOS PROMOVIDOS OU GERENCIADOS PELA ACADEPOL; 6 - CURSOS PROMOVIDOS POR ENTIDADES CONVENIADAS E/OU PARCEIRAS, DE INTERESSE DA POLÍCIA CIVIL.

PÚBLICO ALVO: SERVIDORES DA POLÍCIA CIVIL

FINALIDADE: PROMOVER A FORMAÇÃO E O APERFEIÇOAMENTO PROFISSIONAL DOS SERVIDORES DA POLÍCIA CIVIL, PROPORCIONANDO O DESENVOLVIMENTO ADEQUADO AO DESEMPENHO DE SUAS ATRIBUIÇÕES.

Territórios	Físico			Orçamentário		
	Programado PPAG	Executado Jan/Dez	%	Programado PPAG	Executado Jan/Dez	%
Alto Jequitinhonha	0	70	-	0,00	16.918,97	-
Caparaó	43	138	320,93	14.395,00	43.252,64	300,47
Central	0	146	-	0,00	36.622,61	-
Mata	86	202	234,88	28.790,00	52.580,74	182,64
Médio e Baixo Jequitinhonha	0	46	-	0,00	12.291,10	-
Metropolitano	4.182	4.328	103,49	1.410.672,00	1.196.736,44	84,83
Mucuri	21	134	638,10	7.197,00	29.472,87	409,52
Noroeste	43	255	593,02	14.395,00	74.639,65	518,51
Norte	0	508	-	0,00	132.358,35	-
Oeste	64	305	476,56	21.592,00	75.662,14	350,42
Sudoeste	85	65	76,47	28.789,00	16.476,50	57,23
Sul	149	596	400,00	50.381,00	159.160,74	315,91
Triângulo Norte	43	135	313,95	14.395,00	54.454,93	378,29
Triângulo Sul	0	193	-	0,00	137.953,50	-
Vale do Aço	0	213	-	0,00	89.862,16	-
Vale do Rio Doce	0	110	-	0,00	26.124,52	-
Vertentes	42	197	469,05	14.394,00	72.995,17	507,12
Total	4.758	7.641	160,59	1.605.000,00	2.227.563,03	138,79

RELATÓRIO INSTITUCIONAL DE MONITORAMENTO - PROGRAMAS SOCIAIS
DEMONSTRATIVO DE EXECUÇÃO FÍSICA E FINANCEIRA - JAN A DEZ
SEGURANÇA PÚBLICA

AÇÃO : 2023 - SAÚDE DO SERVIDOR

Ação de Acompanhamento Geral

Produto : ATENDIMENTO PRESTADO

Unidade de Medida : ATENDIMENTO

DETALHAMENTO DO PRODUTO: ATENDIMENTOS AMBULATORIAIS NAS ESPECIALIZAÇÕES MÉDICAS DISPONIBILIZADAS PELO HOSPITAL DA POLÍCIA CIVIL E ATENDIMENTOS DE ORDEM PSICOSSOCIAL PRESTADOS PELA DIRETORIA DE RECURSOS HUMANOS

PÚBLICO ALVO: POLICIAIS CIVIS DO ESTADO DE MINAS GERAIS, SEUS DEPENDENTES E DEMAIS SERVIDORES ADMINISTRATIVOS ASSOCIADOS

FINALIDADE: ASSEGURAR A ASSISTÊNCIA MÉDICA, ODONTOLÓGICA E PSICOSSOCIAL AOS SERVIDORES DA POLÍCIA CIVIL E SEUS DEPENDENTES.

Territórios	Físico			Orçamentário		
	Programado PPAG	Executado Jan/Dez	%	Programado PPAG	Executado Jan/Dez	%
Metropolitano	46.500	49.097	105,58	738.400,00	495.068,76	67,05
Total	46.500	49.097	105,58	738.400,00	495.068,76	67,05

PROGRAMA : 007 - PROGRAMA DE APOIO HABITACIONAL AOS MILITARES DO ESTADO DE MINAS GERAIS

Programa Unissetorial

UNIDADE RESPONSÁVEL : 4541 - FUNDO DE APOIO HABITACIONAL AOS MILITARES DO ESTADO DE MINAS GERAIS

OBJETIVO DO PROGRAMA : PROPORCIONAR AOS MILITARES E SUAS FAMILIAS POSSIBILIDADES CONCRETAS DE RESIDIR EM LOCAIS QUE MINIMIZEM SITUAÇÕES DE RISCOS INERENTES À SUA ATIVIDADE PROFISSIONAL, GARANTINDO MELHORES CONDIÇÕES PARA O EXERCÍCIO DAS ATIVIDADES LIGADAS À SEGURANÇA PÚBLICA NO ESTADO.

Territórios	Orçamentário		
	Programado PPAG	Executado Jan/Dez	%
Metropolitano	30.000.000,00	224.710,18	0,75
Total	30.000.000,00	224.710,18	0,75

AÇÕES DO PROGRAMA POR UNIDADE ORÇAMENTÁRIA

4541 - FUNDO DE APOIO HABITACIONAL AOS MILITARES DO ESTADO DE MINAS GERAIS

AÇÃO : 4009 - FINANCIAMENTO HABITACIONAL AOS SERVIDORES MILITARES

Ação de Acompanhamento Geral

Produto : FINANCIAMENTO CONCEDIDO.

Unidade de Medida : FINANCIAMENTO

DETALHAMENTO DO PRODUTO: FINANCIAMENTO PARA ASSISTÊNCIA À HABITAÇÃO.

PÚBLICO ALVO: SEGURADOS DO IPISM, DE ACORDO COM O ART. 3º DA LEI Nº 10.366, DE 28 DE DEZEMBRO DE 1990, E SEUS PENSIONISTAS, OBSERVADOS OS REQUISITOS ESTABELECIDOS NA LEI Nº 17.949, DE 22 DE DEZEMBRO DE 2008 E NO DECRETO Nº 45.078, DE 02 DE ABRIL DE 2009

FINALIDADE: CONCEDER FINANCIAMENTO PARA ASSISTÊNCIA À HABITAÇÃO AOS SERVIDORES MILITARES, PROPICIANDO CONDIÇÕES ESSENCIAIS PARA O DESEMPENHO DAS ATRIBUIÇÕES INSTITUCIONAIS DAS ORGANIZAÇÕES MILITARES.

Territórios	Físico			Orçamentário		
	Programado PPAG	Executado Jan/Dez	%	Programado PPAG	Executado Jan/Dez	%
Metropolitano	148	0	0,00	30.000.000,00	224.710,18	0,75
Total	148	0	0,00	30.000.000,00	224.710,18	0,75

RELATÓRIO INSTITUCIONAL DE MONITORAMENTO - PROGRAMAS SOCIAIS
DEMONSTRATIVO DE EXECUÇÃO FÍSICA E FINANCEIRA - JAN A DEZ
SEGURANÇA PÚBLICA

PROGRAMA : 008 - PRESTAÇÃO DE SERVIÇOS PREVIDENCIÁRIOS

Programa Unissetorial

UNIDADE RESPONSÁVEL : 2121 - INSTITUTO DE PREVIDÊNCIA DOS SERVIDORES MILITARES DO ESTADO DE MINAS GERAIS

OBJETIVO DO PROGRAMA : CUSTEAR A PRESTAÇÃO DE BENEFÍCIOS PREVIDENCIÁRIOS EM GERAL (PENSÃO, AUXÍLIOS NATALIDADE, FUNERAL, RECLUSÃO E PECÚLIO) E CONSTITUIR RESERVA TÉCNICA PARA GARANTIR AO SEGURADO E A SEUS DEPENDENTES O PAGAMENTO DOS BENEFÍCIOS A SEREM CONCEDIDOS.

Territórios	Orçamentário		
	Programado PPAG	Executado Jan/Dez	%
Alto Jequitinhonha	21.596.685,00	19.250.764,27	89,14
Caparaó	35.048.416,00	22.658.897,36	64,65
Central	10.266.911,00	8.634.118,90	84,10
Mata	100.166.825,00	92.499.159,64	92,35
Médio e Baixo Jequitinhonha	6.399.034,00	6.428.189,35	100,46
Metropolitano	662.733.194,00	706.884.107,31	106,66
Mucuri	12.279.986,00	11.237.211,60	91,51
Multiterritorial	58.559.657,00	48.768.410,91	83,28
Noroeste	13.811.772,00	21.373.354,75	154,75
Norte	49.198.932,00	52.334.163,08	106,37
Oeste	74.766.135,00	73.633.652,58	98,49
Sudoeste	21.983.032,00	19.329.882,47	87,93
Sul	82.095.611,00	75.268.361,65	91,68
Triângulo Norte	31.058.631,00	32.834.119,31	105,72
Triângulo Sul	47.160.546,00	44.378.557,63	94,10
Vale do Aço	24.810.934,00	23.556.386,15	94,94
Vale do Rio Doce	58.840.767,00	52.384.175,51	89,03
Vertentes	67.213.299,00	63.571.411,55	94,58
Total	1.377.990.367,00	1.375.024.924,02	99,78

AÇÕES DO PROGRAMA POR UNIDADE ORÇAMENTÁRIA

2121 - INSTITUTO DE PREVIDÊNCIA DOS SERVIDORES MILITARES DO ESTADO DE MINAS GERAIS

AÇÃO : 4016 - ENCARGOS COM PENSIONISTAS

Ação de Acompanhamento Geral

Ação com meta física não cumulativa

Produto : PENSÃO PAGA **Unidade de Medida : PENSÃO**

DETALHAMENTO DO PRODUTO: PENSÃO POR MORTE DO SEGURADO A SEU DEPENDENTE REGULARMENTE INSCRITO.

PÚBLICO ALVO: SEGURADOS DO IPSM, DE ACORDO COM O ART. 3º DA LEI Nº 10.366, DE 28 DE DEZEMBRO DE 1990, E SEUS PENSIONISTAS, OBSERVADOS OS REQUISITOS ESTABELECIDOS NA LEI Nº 17.949, DE 22 DE DEZEMBRO DE 2008 E NO DECRETO Nº 45.078, DE 02 DE ABRIL DE 2009

FINALIDADE: ASSEGURAR O PAGAMENTO DO BENEFÍCIO ADQUIRIDO PELOS PENSIONISTAS APÓS A MORTE DO SEGURADO.

Territórios	Físico			Orçamentário		
	Programado PPAG	Executado Jan/Dez	%	Programado PPAG	Executado Jan/Dez	%
Alto Jequitinhonha	177	174	98,31	21.232.138,00	18.974.882,98	89,37
Caparaó	289	225	77,85	34.667.085,00	21.873.991,07	63,10
Central	83	81	97,59	9.956.269,00	8.556.019,88	85,94
Mata	823	902	109,60	98.723.455,00	91.012.684,64	92,19
Médio e Baixo Jequitinhonha	53	67	126,42	6.357.469,00	6.359.262,09	100,03
Metropolitano	5.763	5.876	101,96	649.199.772,00	696.800.946,14	107,33
Mucuri	98	124	126,53	11.755.569,00	10.906.620,47	92,78
Multiterritorial	488	475	97,34	58.538.618,00	48.564.238,32	82,96
Noroeste	110	151	137,27	13.195.096,00	20.999.912,74	159,15
Norte	402	486	120,90	48.222.124,00	51.308.546,72	106,40
Oeste	612	645	105,39	73.412.914,00	72.049.486,07	98,14
Sudoeste	181	195	107,73	21.711.895,00	19.118.977,89	88,06
Sul	674	722	107,12	80.849.843,00	73.923.407,40	91,43
Triângulo Norte	252	305	121,03	30.228.771,00	32.383.226,46	107,13
Triângulo Sul	385	418	108,57	46.182.994,00	43.917.958,80	95,10
Vale do Aço	203	219	107,88	24.350.954,00	23.024.417,74	94,55
Vale do Rio Doce	484	526	108,68	58.058.496,00	51.685.872,48	89,02
Vertentes	553	582	105,24	66.335.505,00	62.814.928,43	94,69
Total	11.630	12.173	104,67	1.352.978.967,00	1.354.275.380,32	100,10

AÇÃO : 4017 - RESERVA DE BENEFÍCIOS

Ação de Acompanhamento Geral

Produto : RESERVA TÉCNICA CONSTITUÍDA **Unidade de Medida : R\$ MIL**

DETALHAMENTO DO PRODUTO: CONSTITUIÇÃO DE UMA RESERVA TÉCNICA, ATRAVÉS DE PLANO ATUARIAL, PARA GARANTIR OS PAGAMENTOS DE BENEFÍCIOS A SEREM CONCEDIDOS.

PÚBLICO ALVO: SEGURADOS DO IPSM, DE ACORDO COM O ART. 3º DA LEI Nº 10.366, DE 28 DE DEZEMBRO DE 1990, E SEUS PENSIONISTAS, OBSERVADOS OS REQUISITOS ESTABELECIDOS NA LEI Nº 17.949, DE 22 DE DEZEMBRO DE 2008 E NO DECRETO Nº 45.078, DE 02 DE ABRIL DE 2009

FINALIDADE: CONSTITUIR RESERVA TÉCNICA PARA GARANTIR OS PAGAMENTOS DE BENEFÍCIOS A SEREM CONSTITUÍDOS.

Territórios	Físico			Orçamentário		
	Programado PPAG	Executado Jan/Dez	%	Programado PPAG	Executado Jan/Dez	%
Metropolitano	2.511	727	28,95	2.511.400,00	728.014,54	28,99
Total	2.511	727	28,95	2.511.400,00	728.014,54	28,99

RELATÓRIO INSTITUCIONAL DE MONITORAMENTO - PROGRAMAS SOCIAIS
DEMONSTRATIVO DE EXECUÇÃO FÍSICA E FINANCEIRA - JAN A DEZ
SEGURANÇA PÚBLICA

AÇÃO : 4067 - AUXÍLIOS PREVIDENCIÁRIOS E ASSISTÊNCIAIS CONCEDIDOS AOS SEGURADOS E AOS SEUS DEPENDENTES

Ação de Acompanhamento Geral

Produto : AUXÍLIO CONCEDIDO **Unidade de Medida : AUXÍLIO**

DETALHAMENTO DO PRODUTO: AUXÍLIO NATALIDADE, FUNERAL E PECÚLIO AOS SEGURADOS E SEUS DEPENDENTES.

PÚBLICO ALVO: SEGURADOS DO IPSM, DE ACORDO COM O ART. 3º DA LEI Nº 10.366, DE 28 DE DEZEMBRO DE 1990, E SEUS PENSIONISTAS, OBSERVADOS OS REQUISITOS ESTABELECIDOS NA LEI Nº 17.949, DE 22 DE DEZEMBRO DE 2008 E NO DECRETO Nº 45.078, DE 02 DE ABRIL DE 2009

FINALIDADE: GARANTIR O PAGAMENTO DE AUXÍLIOS NATALIDADE, FUNERAL E PECÚLIO AOS SEGURADOS DO IPSM E SEUS DEPENDENTES.

Territórios	Físico			Orçamentário		
	Programado PPAG	Executado Jan/Dez	%	Programado PPAG	Executado Jan/Dez	%
Alto Jequitinhonha	66	48	72,73	364.547,00	275.881,29	75,68
Caparaó	76	96	126,32	331.317,00	767.692,95	231,71
Central	40	30	75,00	310.642,00	78.099,02	25,14
Mata	304	264	86,84	1.316.195,00	1.355.013,94	102,95
Médio e Baixo Jequitinhonha	38	22	57,89	41.565,00	68.927,26	165,83
Metropolitano	1.616	1.598	98,89	9.609.271,00	8.460.287,68	88,04
Mucuri	92	65	70,65	427.359,00	301.563,68	70,56
Multiterritorial	10	22	220,00	18.289,00	188.548,49	1.030,94
Noroeste	92	105	114,13	398.457,00	283.897,53	71,25
Norte	272	252	92,65	953.899,00	1.022.428,84	107,18
Oeste	224	169	75,45	1.323.820,00	1.584.166,51	119,67
Sudoeste	52	42	80,77	271.137,00	194.658,83	71,79
Sul	266	211	79,32	1.092.709,00	1.258.348,90	115,16
Triângulo Norte	184	171	92,93	811.715,00	447.737,07	55,16
Triângulo Sul	146	105	71,92	977.552,00	460.598,83	47,12
Vale do Aço	100	119	119,00	391.461,00	471.970,85	120,57
Vale do Rio Doce	162	130	80,25	782.271,00	623.695,21	79,73
Vertentes	180	111	61,67	877.794,00	756.483,12	86,18
Total	3.920	3.560	90,82	20.300.000,00	18.600.000,00	91,63

AÇÃO : 4069 - AUXÍLIO-RECLUSÃO CONCEDIDO AOS DEPENDENTES DO SEGURADO

Ação de Acompanhamento Geral

Ação com meta física não cumulativa

Produto : AUXÍLIO CONCEDIDO **Unidade de Medida : AUXÍLIO**

DETALHAMENTO DO PRODUTO: AUXÍLIOS-RECLUSÃO PAGOS AOS DEPENDENTES DO SEGURADO.

PÚBLICO ALVO: DEPENDENTES DOS SEGURADOS DO INSTITUTO DE PREVIDÊNCIA DOS SERVIDORES MILITARES

FINALIDADE: ASSEGURAR O PAGAMENTO DO BENEFÍCIO ADQUIRIDO PELOS DEPENDENTES DO SEGURADO, DETENTO OU RECLUSO, NÃO ALBERGADO E RECOLHIDO À PRISÃO.

Territórios	Físico			Orçamentário		
	Programado PPAG	Executado Jan/Dez	%	Programado PPAG	Executado Jan/Dez	%
Caparaó	2	0	0,00	50.014,00	17.213,34	34,42
Mata	4	4	100,00	127.175,00	131.461,06	103,37
Metropolitano	34	25	73,53	1.412.751,00	894.858,95	63,34
Mucuri	3	1	33,33	97.058,00	29.027,45	29,91
Multiterritorial	0	1	-	2.750,00	15.624,10	568,15
Noroeste	8	2	25,00	218.219,00	89.544,48	41,03
Norte	2	0	0,00	22.909,00	3.187,52	13,91
Oeste	4	0	0,00	29.401,00	0,00	0,00
Sudoeste	0	1	-	0,00	16.245,75	-
Sul	4	0	0,00	153.059,00	86.605,35	56,58
Triângulo Norte	2	0	0,00	18.145,00	3.155,78	17,39
Vale do Aço	2	4	200,00	68.519,00	59.997,56	87,56
Vale do Rio Doce	0	3	-	0,00	74.607,82	-
Total	65	41	63,08	2.200.000,00	1.421.529,16	64,61

RELATÓRIO INSTITUCIONAL DE MONITORAMENTO - PROGRAMAS SOCIAIS
DEMONSTRATIVO DE EXECUÇÃO FÍSICA E FINANCEIRA - JAN A DEZ
SEGURANÇA PÚBLICA

PROGRAMA : 011 - GESTÃO DE TRÂNSITO

Programa Unissetorial

UNIDADE RESPONSÁVEL : 1551 - DEPARTAMENTO DE TRÂNSITO DE MINAS GERAIS

OBJETIVO DO PROGRAMA : PROMOVER A SEGURANÇA NO TRÂNSITO E A CIDADANIA, POTENCIALIZANDO A INVESTIGAÇÃO POLICIAL E AS AÇÕES SOCIOEDUCATIVAS NAS ÁREAS DE HABILITAÇÃO, REGISTRO DE VEÍCULOS E EDUCAÇÃO PARA O TRÂNSITO, ATUANDO COM ÉTICA, RESPONSABILIDADE, TRANSPARÊNCIA E ELEVADOS PADRÕES DE QUALIDADE.

Territórios	Orçamentário		
	Programado PPAG	Executado Jan/Dez	%
Alto Jequitinhonha	1.404.286,00	2.599.904,40	185,14
Caparaó	3.178.958,00	6.401.254,93	201,36
Central	1.299.360,00	2.790.032,69	214,72
Mata	10.050.599,00	16.286.439,48	162,04
Médio e Baixo Jequitinhonha	1.434.336,00	2.270.730,80	158,31
Metropolitano	73.896.157,00	94.385.193,05	127,73
Mucuri	2.062.900,00	3.892.415,58	188,69
Multiterritorial	416.019,00	0,00	0,00
Noroeste	3.600.174,00	7.693.624,66	213,70
Norte	5.793.932,00	13.560.841,32	234,05
Oeste	8.422.216,00	14.930.310,99	177,27
Sudoeste	3.722.557,00	9.259.185,86	248,73
Sul	16.549.846,00	24.539.951,30	148,28
Triângulo Norte	12.865.103,00	25.480.903,05	198,06
Triângulo Sul	6.269.402,00	10.221.896,61	163,04
Vale do Aço	5.500.514,00	8.108.006,05	147,40
Vale do Rio Doce	5.768.697,00	7.233.557,97	125,39
Vertentes	3.628.942,00	6.332.222,91	174,49
Total	165.863.998,00	255.986.471,65	154,34

AÇÕES DO PROGRAMA POR UNIDADE ORÇAMENTÁRIA

1551 - DEPARTAMENTO DE TRÂNSITO DE MINAS GERAIS

AÇÃO : 4296 - REGISTRO DE CONDUTORES E VEÍCULOS

Ação de Acompanhamento Geral

Produto : DOCUMENTO EMITIDO

Unidade de Medida : DOCUMENTO

DETALHAMENTO DO PRODUTO: EMISSÃO DE DOCUMENTOS DE TRÂNSITO CERTIFICADOS DE REGISTRO DE VEÍCULOS - CRV CERTIFICADOS DE REGISTRO E LICENCIAMENTO DE VEÍCULOS - CRLV PERMISSÃO PARA DIRIGIR - PPD; EMISSÃO DE CARTEIRA NACIONAL DE HABILITAÇÃO - CNH PERMISSÃO INTERNACIONAL PARA DIRIGIR - PID AUTORIZAÇÃO PARA CONDUIR CICLOMOTOR - ACC LICENÇA APRENDIZAGEM PARA DIRIGIR VEÍCULO AUTOMOTOR - LADV CARTEIRA DE DIRETOR GERAL, DIRETOR DE ENSINO E INTRUTOR DE TRÂNSITO DE CENTRO DE FORMAÇÃO DE CONDUTOR - CFC

PÚBLICO ALVO: SOCIEDADE CIVIL

FINALIDADE: REALIZAR, FISCALIZAR E CONTROLAR O PROCESSO DE FORMAÇÃO, APERFEIÇOAMENTO, RECICLAGEM E SUSPENSÃO DE CONDUTORES E REGISTRAR, EMPLACAR E LICENCIAR VEÍCULOS NO ÂMBITO DO ESTADO DE MINAS GERAIS.

Territórios	Físico			Orçamentário		
	Programado PPAG	Executado Jan/Dez	%	Programado PPAG	Executado Jan/Dez	%
Alto Jequitinhonha	179.029	191.889	107,18	315.522,00	634.310,85	201,04
Caparaó	459.259	530.113	115,43	809.399,00	1.714.735,56	211,85
Central	172.932	175.398	101,43	304.775,00	556.384,70	182,56
Mata	1.136.294	1.312.190	115,48	2.002.612,00	4.288.290,10	214,13
Médio e Baixo Jequitinhonha	159.313	174.085	109,27	280.775,00	596.820,03	212,56
Metropolitano	5.040.923	7.095.577	140,76	8.884.158,00	23.531.226,31	264,87
Mucuri	238.790	227.176	95,14	420.842,00	762.055,05	181,08
Noroeste	546.128	628.858	115,15	962.498,00	2.124.096,78	220,69
Norte	924.621	874.001	94,53	1.629.559,00	2.889.737,78	177,33
Oeste	1.159.316	1.268.175	109,39	2.043.187,00	4.156.836,16	203,45
Sudoeste	536.483	592.868	110,51	945.502,00	1.961.322,34	207,44
Sul	1.710.195	1.982.756	115,94	3.014.057,00	6.457.844,41	214,26
Triângulo Norte	1.259.708	1.354.029	107,49	2.220.118,00	4.403.976,45	198,37
Triângulo Sul	710.574	702.596	98,88	1.252.321,00	2.367.054,60	189,01
Vale do Aço	604.547	644.731	106,65	1.065.459,00	2.076.100,25	194,86
Vale do Rio Doce	461.354	494.471	107,18	813.092,00	1.541.635,29	189,60
Vertentes	581.446	603.814	103,85	1.024.743,00	1.982.319,85	193,45
Total	15.880.912	18.852.727	118,71	27.988.619,00	62.044.746,51	221,68

RELATÓRIO INSTITUCIONAL DE MONITORAMENTO - PROGRAMAS SOCIAIS
DEMONSTRATIVO DE EXECUÇÃO FÍSICA E FINANCEIRA - JAN A DEZ
SEGURANÇA PÚBLICA

AÇÃO : 4299 - EDUCAÇÃO DE TRÂNSITO

Ação de Acompanhamento Geral

Produto : CIDADÃO CONSCIENTIZADO

Unidade de Medida : CIDADÃO

DETALHAMENTO DO PRODUTO: CIDADÃOS QUE FORAM CONSCIENTIZADOS QUANTO A IMPORTÂNCIA DA EDUCAÇÃO NO TRÂNSITO EM EVENTOS E CURSOS REALIZADOS PELO DETRAN MG. ALGUNS DOS EVENTOS REALIZADOS SÃO: 1 - SEMANA NACIONAL DE TRÂNSITO 2 - MAIO AMARELO 3 - SEMANA DO CARNAVAL 4 - MOTORISTA PADRÃO 5 - EXPOSIÇÃO DE VEÍCULOS BATIDOS 6 - INVESTIGADOR MIRIM 7 - DETRANZINHO 8 - DIA MUNDIAL DA GENTILEZA 9 - DIA MUNDIAL DAS VÍTIMAS DE TRÂNSITO 10 - CURSOS DE EXAMINADOR, EDUCADOR E AVALIADOR DE TRÂNSITO 11 - DEMAIS CURSOS/EVENTOS VISANDO A CONSCIENTIZAÇÃO E SENSIBILIZAÇÃO DOS CIDADÃOS QUANTO À EDUCAÇÃO NO TRÂNSITO.

PÚBLICO ALVO: CIDADÃOS SUJEITOS À APLICAÇÃO DAS LEIS DE TRÂNSITO EM VIGOR

FINALIDADE: MINIMIZAR A INCIDÊNCIA E A GRAVIDADE DOS AUTOS DE INFRAÇÃO E ACIDENTES DE TRÂNSITO DENTRO DO TERRITÓRIO DE MINAS GERAIS.

Territórios	Físico			Orçamentário		
	Programado PPAG	Executado Jan/Dez	%	Programado PPAG	Executado Jan/Dez	%
Metropolitano	0	44.050	-	0,00	315.744,00	-
Multiterritorial	51.750	0	0,00	416.019,00	0,00	0,00
Total	51.750	44.050	85,12	416.019,00	315.744,00	75,90

AÇÃO : 4300 - FISCALIZAÇÃO DE TRÂNSITO

Ação de Acompanhamento Geral

Produto : DOCUMENTO EMITIDO

Unidade de Medida : DOCUMENTO

DETALHAMENTO DO PRODUTO: AUTOS DE INFRAÇÃO DE TRÂNSITO EMITIDOS NO TERRITÓRIO DE MINAS GERAIS

PÚBLICO ALVO: CONDUTORES DE VEÍCULOS AUTOMOTORES

FINALIDADE: AUTUAR E APLICAR AS MEDIDAS ADMINISTRATIVAS CABÍVEIS PREVISTAS NO CÓDIGO DE TRÂNSITO BRASILEIRO.

Territórios	Físico			Orçamentário		
	Programado PPAG	Executado Jan/Dez	%	Programado PPAG	Executado Jan/Dez	%
Alto Jequitinhonha	13.444	25.115	186,81	434.521,00	952.672,25	219,25
Caparaó	38.166	63.216	165,63	1.233.557,00	2.400.443,95	194,60
Central	12.677	32.651	257,56	409.733,00	1.228.183,15	299,75
Mata	156.441	182.958	116,95	5.056.314,00	7.247.110,07	143,33
Médio e Baixo Jequitinhonha	13.670	16.196	118,48	441.825,00	643.604,97	145,67
Metropolitano	1.700.463	1.293.311	76,06	54.960.451,00	49.758.744,93	90,54
Mucuri	29.336	36.969	126,02	948.164,00	1.565.941,80	165,16
Noroeste	42.597	77.056	180,90	1.376.772,00	3.090.827,27	224,50
Norte	35.731	153.950	430,86	1.154.856,00	5.996.806,87	519,27
Oeste	88.917	164.445	184,94	2.873.875,00	6.227.690,63	216,70
Sudoeste	30.593	102.969	336,58	988.791,00	3.842.033,28	388,56
Sul	302.494	258.567	85,48	9.776.867,00	10.162.992,62	103,95
Triângulo Norte	240.288	338.710	140,96	7.766.319,00	13.844.744,89	178,27
Triângulo Sul	82.049	100.264	122,20	2.651.895,00	3.870.815,34	145,96
Vale do Aço	85.326	71.366	83,64	2.757.813,00	3.058.613,28	110,91
Vale do Rio Doce	109.958	92.261	83,91	3.553.940,00	3.606.142,79	101,47
Vertentes	33.219	65.710	197,81	1.073.667,00	2.705.845,59	252,02
Total	3.015.369	3.075.714	102,00	97.459.360,00	120.203.213,68	123,34

RELATÓRIO INSTITUCIONAL DE MONITORAMENTO - PROGRAMAS SOCIAIS
DEMONSTRATIVO DE EXECUÇÃO FÍSICA E FINANCEIRA - JAN A DEZ
SEGURANÇA PÚBLICA

AÇÃO : 4303 - RECOLHIMENTO E GUARDA DE VEÍCULOS

Ação de Acompanhamento Geral

Produto : VEÍCULO APREENDIDO **Unidade de Medida : VEÍCULO**

DETALHAMENTO DO PRODUTO: VEÍCULO RECOLHIDO E ARMAZENADO EM LOCAL APROPRIADO ATÉ A REGULARIZAÇÃO DE SUA SITUAÇÃO, OU LEILÃO.

PÚBLICO ALVO: DETENTORES DE CERTIFICADOS DE REGISTROS DE VEÍCULOS

FINALIDADE: APREENDER E MANTER EM CUSTÓDIA VEÍCULOS QUE SE ENCONTRAM EM SITUAÇÃO IRREGULAR, CONFORME DISPOSTO NA LEGISLAÇÃO DE TRÂNSITO, OU EM VIRTUDE DE DECISÃO JUDICIAL.

Territórios	Físico			Orçamentário		
	Programado PPAG	Executado Jan/Dez	%	Programado PPAG	Executado Jan/Dez	%
Alto Jequitinhonha	3.960	3.215	81,19	654.243,00	1.012.921,30	154,82
Caparaó	6.876	7.638	111,08	1.136.002,00	2.286.075,42	201,24
Central	3.540	3.205	90,54	584.852,00	1.005.464,84	171,92
Mata	18.108	15.261	84,28	2.991.673,00	4.751.039,31	158,81
Médio e Baixo Jequitinhonha	4.308	2.999	69,61	711.736,00	1.030.305,80	144,76
Metropolitano	60.840	63.447	104,29	10.051.548,00	20.779.477,81	206,73
Mucuri	4.200	5.407	128,74	693.894,00	1.564.418,73	225,46
Noroeste	7.632	7.892	103,41	1.260.904,00	2.478.700,61	196,58
Norte	18.216	14.562	79,94	3.009.517,00	4.674.296,67	155,32
Oeste	21.216	14.923	70,34	3.505.154,00	4.545.784,20	129,69
Sudoeste	10.824	11.004	101,66	1.788.264,00	3.455.830,24	193,25
Sul	22.752	25.206	110,79	3.758.922,00	7.919.114,27	210,68
Triângulo Norte	17.424	21.866	125,49	2.878.666,00	7.232.181,71	251,23
Triângulo Sul	14.316	12.464	87,06	2.365.186,00	3.984.026,67	168,44
Vale do Aço	10.152	9.265	91,26	1.677.242,00	2.973.292,52	177,27
Vale do Rio Doce	8.484	6.920	81,57	1.401.665,00	2.085.779,89	148,81
Vertentes	9.264	5.193	56,06	1.530.532,00	1.644.057,47	107,42
Total	242.112	230.467	95,19	40.000.000,00	73.422.767,46	183,56

RELATÓRIO INSTITUCIONAL DE MONITORAMENTO - PROGRAMAS SOCIAIS
DEMONSTRATIVO DE EXECUÇÃO FÍSICA E FINANCEIRA - JAN A DEZ
SEGURANÇA PÚBLICA

PROGRAMA : 080 - PROMOÇÃO DE DEFESA CIVIL

Programa Unissetorial

UNIDADE RESPONSÁVEL : 1401 - CORPO DE BOMBEIROS MILITAR DO ESTADO DE MINAS GERAIS

OBJETIVO DO PROGRAMA : MELHORIA DA QUALIDADE DE VIDA E O ATENDIMENTO DO BEM COMUM ATRAVÉS DA COORDENAÇÃO E EXECUÇÃO DE AÇÕES DE DEFESA CIVIL, PREVENÇÃO, COMBATE E PERÍCIA DE INCÊNDIOS, SOCORRO, BUSCA E SALVAMENTO, EM CUMPRIMENTO À SUA MISSÃO CONSTITUCIONAL.

Territórios	Orçamentário		
	Programado PPAG	Executado Jan/Dez	%
Alto Jequitinhonha	77.400,00	0,00	0,00
Caparaó	287.036,00	0,00	0,00
Central	149.528,00	0,00	0,00
Mata	2.631.711,00	796.127,27	30,25
Médio e Baixo Jequitinhonha	32.000,00	0,00	0,00
Metropolitano	17.464.700,00	29.056.680,78	166,37
Mucuri	196.603,00	103.997,35	52,90
Multiterritorial	301.000,00	0,00	0,00
Noroeste	896.301,00	327.592,98	36,55
Norte	2.250.105,00	1.046.884,02	46,53
Oeste	1.903.212,00	830.461,19	43,63
Sudoeste	344.034,00	0,00	0,00
Sul	2.467.723,00	1.316.256,78	53,34
Triângulo Norte	2.180.691,00	1.203.728,87	55,20
Triângulo Sul	2.356.696,00	943.439,85	40,03
Vale do Aço	1.613.604,00	349.644,65	21,67
Vale do Rio Doce	1.383.437,00	812.290,35	58,72
Vertentes	943.508,00	330.662,33	35,05
Total	37.479.289,00	37.117.766,42	99,04

AÇÕES DO PROGRAMA POR UNIDADE ORÇAMENTÁRIA

1401 - CORPO DE BOMBEIROS MILITAR DO ESTADO DE MINAS GERAIS

AÇÃO : 2092 - ASSISTÊNCIA MÉDICA, ODONTOLÓGICA, PSICOLÓGICA E FISIOTERÁPICA AOS BOMBEIROS MILITARES

Ação de Acompanhamento Geral

Produto : ATENDIMENTO REALIZADO

Unidade de Medida : ATENDIMENTO

DETALHAMENTO DO PRODUTO: ATENDIMENTOS MÉDICOS, ODONTOLÓGICOS, PSICOLÓGICOS E FISIOTERÁPICOS A MILITARES E SEUS DEPENDENTES

PÚBLICO ALVO: BOMBEIROS MILITARES DE MINAS GERAIS E DEPENDENTES

FINALIDADE: PROVER ASSISTÊNCIA MÉDICO-PSICOLÓGICA, ODONTOLÓGICA E FISIOTERÁPICA AOS BOMBEIROS MILITARES E SEUS DEPENDENTES

Territórios	Físico			Orçamentário		
	Programado PPAG	Executado Jan/Dez	%	Programado PPAG	Executado Jan/Dez	%
Mata	4.990	5.157	103,35	7.300,00	7.601,87	104,14
Metropolitano	24.687	23.372	94,67	80.000,00	351.593,47	439,49
Noroeste	0	0	-	7.300,00	7.345,62	100,62
Norte	4.223	4.441	105,16	7.300,00	1.610,48	22,06
Oeste	5.156	4.314	83,67	7.300,00	2.790,90	38,23
Sul	3.554	2.882	81,09	17.539,00	61.461,86	350,43
Triângulo Norte	5.690	4.206	73,92	7.300,00	1.065,72	14,60
Triângulo Sul	4.849	4.750	97,96	7.300,00	3.215,35	44,05
Vale do Aço	0	647	-	7.300,00	3.501,10	47,96
Vale do Rio Doce	2.922	4.146	141,89	7.300,00	2.584,35	35,40
Vertentes	0	0	-	7.300,00	14.327,81	196,27
Total	56.071	53.915	96,15	163.239,00	457.098,53	280,02

RELATÓRIO INSTITUCIONAL DE MONITORAMENTO - PROGRAMAS SOCIAIS
DEMONSTRATIVO DE EXECUÇÃO FÍSICA E FINANCEIRA - JAN A DEZ
SEGURANÇA PÚBLICA

AÇÃO : 2093 - REFORMA E AMPLIAÇÃO DE UNIDADES PREDIAIS DO CBMMG

Ação de Acompanhamento Geral

Produto : UNIDADE PREDIAL REFORMADA/AMPLIADA **Unidade de Medida : UNIDADE**

DETALHAMENTO DO PRODUTO: NÚMERO DE UNIDADES PREDIAIS DO CBMMG AMPLIADAS, REFORMADAS E MANTIDAS.

PÚBLICO ALVO: POPULAÇÃO MINEIRA

FINALIDADE: AMPLIAR, MANTER E ADEQUAR OS ESPAÇOS FÍSICOS DESTINADOS ÀS UNIDADES DO CBMMG.

Territórios	Físico			Orçamentário		
	Programado PPAG	Executado Jan/Dez	%	Programado PPAG	Executado Jan/Dez	%
Mata	0	0	-	0,00	45.401,98	-
Metropolitano	2	0	0,00	1.750.000,00	427.618,16	24,44
Multiterritorial	0	0	-	1.000,00	0,00	0,00
Noroeste	0	0	-	211.000,00	10.196,29	4,83
Norte	0	0	-	180.000,00	46.018,67	25,57
Oeste	0	0	-	0,00	44.861,35	-
Sul	0	0	-	0,00	89.229,00	-
Triângulo Norte	0	0	-	0,00	60.524,29	-
Triângulo Sul	0	0	-	0,00	16.645,40	-
Vale do Aço	0	0	-	0,00	15.544,32	-
Vale do Rio Doce	0	0	-	0,00	38.148,73	-
Vertentes	0	0	-	134.935,00	42.713,61	31,65
Total	2	0	0,00	2.276.935,00	836.901,80	36,76

AÇÃO : 4329 - MANUTENÇÃO E AMPLIAÇÃO DO SISTEMA DE COMUNICAÇÃO E TECNOLOGIA DA INFORMAÇÃO

Ação de Acompanhamento Geral

Ação com meta física não cumulativa

Produto : SERVIÇO DE GESTÃO DE TECNOLOGIA DE INFORMAÇÃO E TELECOMUNICAÇÃO REALIZADO **Unidade de Medida : SERVIÇO**

DETALHAMENTO DO PRODUTO: SERVIÇO DE LINK DE DADOS E PROVIMENTO DE DADOS, TELEFONIA FIXA E MÓVEL, DESENVOLVIMENTO E MANUTENÇÃO DOS SISTEMAS DE TIC.

PÚBLICO ALVO: POPULAÇÃO MINEIRA

FINALIDADE: DOTAR AS UNIDADES OPERACIONAIS DE SERVIÇOS, EQUIPAMENTOS DE COMUNICAÇÃO E TECNOLOGIA DA INFORMAÇÃO QUE SERÃO NECESSÁRIOS AO DESENVOLVIMENTO DO CBMMG E OTIMIZAÇÃO DE SUAS AÇÕES.

Territórios	Físico			Orçamentário		
	Programado PPAG	Executado Jan/Dez	%	Programado PPAG	Executado Jan/Dez	%
Alto Jequitinhonha	0	0	-	16.000,00	0,00	0,00
Central	0	0	-	10.000,00	0,00	0,00
Mata	0	0	-	371.284,00	2.933,19	0,79
Médio e Baixo Jequitinhonha	0	0	-	32.000,00	0,00	0,00
Metropolitano	1	1	100,00	6.309.067,00	9.983.278,26	158,24
Mucuri	0	0	-	16.000,00	0,00	0,00
Noroeste	0	0	-	16.000,00	0,00	0,00
Norte	0	0	-	75.000,00	1.754,77	2,34
Oeste	0	0	-	28.000,00	8.295,92	29,63
Sul	0	0	-	76.000,00	3.054,02	4,02
Triângulo Norte	0	0	-	32.000,00	32.223,56	100,70
Triângulo Sul	0	0	-	635.590,00	19.487,26	3,07
Vale do Aço	0	0	-	598.590,00	0,00	0,00
Vale do Rio Doce	0	0	-	32.000,00	1.829,62	5,72
Vertentes	0	0	-	16.000,00	0,00	0,00
Total	1	1	100,00	8.263.531,00	10.052.856,60	121,65

RELATÓRIO INSTITUCIONAL DE MONITORAMENTO - PROGRAMAS SOCIAIS
DEMONSTRATIVO DE EXECUÇÃO FÍSICA E FINANCEIRA - JAN A DEZ
SEGURANÇA PÚBLICA

AÇÃO : 4396 - RECRUTAMENTO, TREINAMENTO E FORMAÇÃO DE BOMBEIROS MILITARES

Ação de Acompanhamento Geral

Produto : MILITAR CAPACITADO **Unidade de Medida : UNIDADE**

DETALHAMENTO DO PRODUTO: NÚMERO DE BOMBEIROS MILITARES FORMADOS, TREINADOS E RECICLADOS.

PÚBLICO ALVO: POPULAÇÃO MINEIRA

FINALIDADE: ASSEGURAR AO BOMBEIRO MILITAR A NECESSÁRIA HABILITAÇÃO PARA A EXECUÇÃO DAS DIVERSAS ATIVIDADES DE PREVENÇÃO E COMBATE A INCÊNDIO, BUSCA E SALVAMENTO, PERÍCIA DE INCÊNDIO E ATIVIDADES DE DEFESA CIVIL, VISANDO LEVAR À SOCIEDADE MINEIRA TRANQUILIDADE E SEGURANÇA, BEM COMO MINIMIZAR A PERDA DE VIDAS E BENS MATERIAIS.

Territórios	Físico			Orçamentário		
	Programado PPAG	Executado Jan/Dez	%	Programado PPAG	Executado Jan/Dez	%
Mata	116	91	78,45	249.571,00	31.243,54	12,52
Metropolitano	355	423	119,15	1.453.806,00	2.775.893,72	190,94
Noroeste	46	35	76,09	119.829,00	24.741,07	20,65
Norte	79	42	53,16	203.707,00	130.315,69	63,97
Oeste	79	63	79,75	203.706,00	23.111,73	11,35
Sul	125	193	154,40	323.534,00	55.668,15	17,21
Triângulo Norte	116	97	83,62	249.572,00	44.897,85	17,99
Triângulo Sul	79	56	70,89	203.706,00	49.975,43	24,53
Vale do Aço	46	40	86,96	119.827,00	36.179,23	30,19
Vale do Rio Doce	79	34	43,04	203.707,00	28.751,31	14,11
Vertentes	46	16	34,78	119.827,00	12.704,70	10,60
Total	1.166	1.090	93,48	3.450.792,00	3.213.482,42	93,12

AÇÃO : 4473 - COMBATE A SINISTROS, PREVENÇÃO, PROTEÇÃO E DEFESA CIVIL

Ação de Acompanhamento Geral

Produto : OCORRÊNCIA DE BOMBEIRO REALIZADA **Unidade de Medida : OCORRÊNCIA**

DETALHAMENTO DO PRODUTO: NÚMERO DE OCORRÊNCIAS BOMBEIRO REALIZADAS.

PÚBLICO ALVO: POPULAÇÃO MINEIRA

FINALIDADE: COORDENAR E EXECUTAR AÇÕES DE DEFESA CIVIL, PREVENÇÃO, COMBATE E PERÍCIA DE INCÊNDIOS, SOCORRO, BUSCA E SALVAMENTO, EM CUMPRIMENTO À SUA MISSÃO CONSTITUCIONAL, CUJA META É A MELHORIA DA QUALIDADE DE VIDA E O ATENDIMENTO DO BEM COMUM.

Territórios	Físico			Orçamentário		
	Programado PPAG	Executado Jan/Dez	%	Programado PPAG	Executado Jan/Dez	%
Alto Jequitinhonha	4.770	3.812	79,92	61.400,00	0,00	0,00
Caparaó	9.601	12.143	126,48	287.036,00	0,00	0,00
Central	3.152	3.344	106,09	139.528,00	0,00	0,00
Mata	22.053	21.047	95,44	2.003.556,00	708.946,69	35,38
Médio e Baixo Jequitinhonha	249	283	113,65	0,00	0,00	-
Metropolitano	55.669	65.010	116,78	7.871.827,00	15.518.297,17	197,14
Mucuri	3.583	5.382	150,21	180.603,00	103.997,35	57,58
Multiterritorial	0	0	-	300.000,00	0,00	0,00
Noroeste	14.628	17.200	117,58	542.172,00	285.310,00	52,62
Norte	25.512	17.497	68,58	1.784.098,00	867.184,41	48,61
Oeste	27.533	24.500	88,98	1.664.206,00	751.401,29	45,15
Sudoeste	10.870	10.285	94,62	344.034,00	0,00	0,00
Sul	69.664	53.670	77,04	2.050.650,00	1.106.843,75	53,98
Triângulo Norte	50.515	40.648	80,47	1.891.819,00	1.065.017,45	56,30
Triângulo Sul	25.488	18.766	73,63	1.510.100,00	854.116,41	56,56
Vale do Aço	8.692	21.237	244,33	887.887,00	294.420,00	33,16
Vale do Rio Doce	7.460	10.151	136,07	1.140.430,00	740.976,34	64,97
Vertentes	21.690	14.640	67,50	665.446,00	260.916,21	39,21
Total	361.129	339.615	94,04	23.324.792,00	22.557.427,07	96,71

RELATÓRIO INSTITUCIONAL DE MONITORAMENTO - PROGRAMAS SOCIAIS
DEMONSTRATIVO DE EXECUÇÃO FÍSICA E FINANCEIRA - JAN A DEZ
SEGURANÇA PÚBLICA

PROGRAMA : 087 - PROGRAMA DE APOIO A AMPLIAÇÃO E A MELHORIA DO SISTEMA PRISIONAL

Programa Unissetorial

UNIDADE RESPONSÁVEL : 4141 - FUNDO PENITENCIÁRIO ESTADUAL

OBJETIVO DO PROGRAMA : COLABORAR COM A PRESERVAÇÃO, REPAROS PREVENTIVOS E CORRETIVOS, INSTALAÇÕES, ADAPTAÇÕES, RECUPERAÇÕES, CONSERVAÇÃO, MODERNIZAÇÃO E REFORMA DAS ESTRUTURAS FÍSICAS DAS UNIDADES PRISIONAIS E TAMBÉM APOIAR A PRESTAÇÃO DE ASSISTÊNCIA JURÍDICA POR MEIO DA DFMG (DEFENSORIA PÚBLICA DE MINAS GERAIS).

Territórios	Orçamentário		
	Programado PPAG	Executado Jan/Dez	%
Alto Jequitinhonha	229.500,00	0,00	0,00
Caparaó	0,00	0,00	-
Central	459.000,00	0,00	0,00
Mata	459.000,00	0,00	0,00
Médio e Baixo Jequitinhonha	229.500,00	0,00	0,00
Metropolitano	1.998.000,00	12.099.981,95	605,60
Mucuri	229.500,00	0,00	0,00
Noroeste	229.500,00	0,00	0,00
Norte	229.500,00	0,00	0,00
Oeste	229.500,00	0,00	0,00
Sudoeste	229.500,00	0,00	0,00
Sul	229.500,00	0,00	0,00
Triângulo Norte	229.500,00	0,00	0,00
Triângulo Sul	229.500,00	0,00	0,00
Vale do Aço	229.500,00	0,00	0,00
Vale do Rio Doce	229.500,00	0,00	0,00
Vertentes	0,00	0,00	-
Total	5.670.000,00	12.099.981,95	213,40

AÇÕES DO PROGRAMA POR UNIDADE ORÇAMENTÁRIA

4141 - FUNDO PENITENCIÁRIO ESTADUAL

AÇÃO : 1097 - APOIO À ESTRUTURAÇÃO E AO REAPARELHAMENTO DE UNIDADES PRISIONAIS

Ação de Acompanhamento Geral

Produto : UNIDADE ATENDIDA

Unidade de Medida : UNIDADE

DETALHAMENTO DO PRODUTO: UNIDADE PRISIONAL OU SOCIOEDUCATIVA ATENDIDA COM REFORMAS OU REPAROS EM SUAS ESTRUTURAS FÍSICAS, ELÉTRICAS E HIDRÁULICAS, BEM COMO EQUIPADAS COM BENS PERMANENTES NECESSÁRIOS À CUSTÓDIA E RESSOCIALIZAÇÃO DOS PRIVADOS DE LIBERDADE.

PÚBLICO ALVO: PRESOS SOB CUSTÓDIA DA SEAP

FINALIDADE: FINANCIAR O FUNCIONAMENTO DO SISTEMA PENITENCIÁRIO, A CONSTRUÇÃO, A MANUTENÇÃO, A REFORMA E A AMPLIAÇÃO DE UNIDADES PRISIONAIS.

Territórios	Físico			Orçamentário		
	Programado PPAG	Executado Jan/Dez	%	Programado PPAG	Executado Jan/Dez	%
Alto Jequitinhonha	1	0	0,00	229.500,00	0,00	0,00
Caparaó	0	1	-	0,00	0,00	-
Central	2	1	50,00	459.000,00	0,00	0,00
Mata	2	2	100,00	459.000,00	0,00	0,00
Médio e Baixo Jequitinhonha	1	0	0,00	229.500,00	0,00	0,00
Metropolitano	5	6	120,00	1.998.000,00	12.099.981,95	605,60
Mucuri	1	1	100,00	229.500,00	0,00	0,00
Noroeste	1	1	100,00	229.500,00	0,00	0,00
Norte	1	2	200,00	229.500,00	0,00	0,00
Oeste	1	3	300,00	229.500,00	0,00	0,00
Sudoeste	1	1	100,00	229.500,00	0,00	0,00
Sul	1	6	600,00	229.500,00	0,00	0,00
Triângulo Norte	1	2	200,00	229.500,00	0,00	0,00
Triângulo Sul	1	1	100,00	229.500,00	0,00	0,00
Vale do Aço	1	2	200,00	229.500,00	0,00	0,00
Vale do Rio Doce	1	1	100,00	229.500,00	0,00	0,00
Vertentes	0	1	-	0,00	0,00	-
Total	21	31	147,62	5.670.000,00	12.099.981,95	213,40

RELATÓRIO INSTITUCIONAL DE MONITORAMENTO - PROGRAMAS SOCIAIS
DEMONSTRATIVO DE EXECUÇÃO FÍSICA E FINANCEIRA - JAN A DEZ
SEGURANÇA PÚBLICA

PROGRAMA : 110 - POLÍCIA OSTENSIVA

Programa Unissetorial

UNIDADE RESPONSÁVEL : 1251 - POLÍCIA MILITAR DO ESTADO DE MINAS GERAIS

OBJETIVO DO PROGRAMA : PLANEJAR, CONTROLAR E EXECUTAR TODAS AS ATIVIDADES DE POLÍCIA OSTENSIVA, ASSEGURANDO A PRESERVAÇÃO DA ORDEM PÚBLICA, SEGURANÇA DO TRÂNSITO RODOVIÁRIO, PRESERVAÇÃO DO MEIO AMBIENTE, INCOLUMIDADE DO CIDADÃO E DO PATRIMÔNIO, EM CONSONÂNCIA COM A POLÍTICA NACIONAL E ESTADUAL DE SEGURANÇA PÚBLICA E COM AS DIRETRIZES DE INTEGRAÇÃO, QUALIDADE E EFICIÊNCIA ESTABELECIDAS PELO GOVERNO DO ESTADO DE MINAS GERAIS.

Territórios	Orçamentário		
	Programado PPAG	Executado Jan/Dez	%
Alto Jequitinhonha	650.926,00	2.433.508,17	373,85
Caparaó	2.351.461,00	5.787.495,15	246,12
Central	1.007.642,00	3.821.514,71	379,25
Mata	7.897.666,00	13.728.535,75	173,83
Médio e Baixo Jequitinhonha	817.166,00	2.803.937,63	343,13
Metropolitano	113.431.866,00	176.166.762,40	155,31
Mucuri	2.043.413,00	2.801.948,43	137,12
Multiterritorial	68.477.835,00	5.547.350,29	8,10
Noroeste	4.778.521,00	9.611.170,14	201,13
Norte	5.523.732,00	9.554.820,04	172,98
Oeste	7.406.182,00	14.436.369,37	194,92
Sudoeste	4.750.694,00	8.454.153,39	177,96
Sul	12.774.080,00	38.234.863,74	299,32
Triângulo Norte	8.627.878,00	11.532.433,09	133,66
Triângulo Sul	4.738.401,00	11.134.456,23	234,98
Vale do Aço	4.801.495,00	9.106.171,71	189,65
Vale do Rio Doce	5.550.846,00	6.937.731,42	124,99
Vertentes	5.276.541,00	11.304.812,06	214,25
Total	260.906.345,00	343.398.033,72	131,62

AÇÕES DO PROGRAMA POR UNIDADE ORÇAMENTÁRIA

1251 - POLÍCIA MILITAR DO ESTADO DE MINAS GERAIS

AÇÃO : 1026 - MODERNIZAÇÃO DO SISTEMA DE COMUNICAÇÃO OPERACIONAL NA PMMG

Ações de Acompanhamento Intensivo

Produto : MUNICÍPIO COM NOVA REDE DE RÁDIO IMPLANTADA

Unidade de Medida : MUNICÍPIO

DETALHAMENTO DO PRODUTO: MODERNIZAÇÃO DO SISTEMA DE COMUNICAÇÃO DA PMMG NOS MUNICÍPIOS DEFINIDOS POR MEIO DA IMPLANTAÇÃO E ATUALIZAÇÃO DAS COMUNICAÇÕES POR MEIO DE GPS, COMPUTADOR DE BORDO E RÁDIO DIGITAL.

PÚBLICO ALVO: ADMINISTRAÇÃO PÚBLICA NAS ÁREAS FINALÍSTICAS (EX. SECRETARIAS DE ESTADO DA SAÚDE, EDUCAÇÃO, DEFESA SOCIAL, CULTURA, TURISMO.) E DE GESTÃO (EM ESPECIAL SECRETARIA DE ESTADO DA FAZENDA, SEPLAG) NO ÂMBITO MUNICIPAL, ESTADUAL E FEDERAL. SOCIEDADE CIVIL ORGANIZADA EM CONFEDERAÇÕES, FEDERAÇÕES, ASSOCIAÇÕES, COOPERATIVAS, EMPRESAS PRIVADAS DE DIREITO PÚBLICO (EX: FIEMG, FEDERAMINAS, AC MINAS, SEBRAE, OCEMG). ORGANISMOS MULTILATÉRAIS (BID E BANCO MUNDIAL)

FINALIDADE: MODERNIZAÇÃO DO SISTEMA DE COMUNICAÇÃO OPERACIONAL DA PMMG NO ESTADO DE MINAS GERAIS, MEDIANTE A UTILIZAÇÃO DE PROTOCOLO DIGITAL CRIPTOGRAFADO, PARA FINS DE TRAFEGO DE DADOS, VOZ E IMAGEM, POSSIBILITANDO A INTEGRAÇÃO DAS COMUNICAÇÕES POLICIAIS.

Territórios	Físico			Orçamentário		
	Programado PPAG	Executado Jan/Dez	%	Programado PPAG	Executado Jan/Dez	%
Metropolitano	34	0	0,00	23.050.180,00	0,00	0,00
Multiterritorial	0	0	-	400.000,00	0,00	0,00
Total	34	0	0,00	23.450.180,00	0,00	0,00

RELATÓRIO INSTITUCIONAL DE MONITORAMENTO - PROGRAMAS SOCIAIS
DEMONSTRATIVO DE EXECUÇÃO FÍSICA E FINANCEIRA - JAN A DEZ
SEGURANÇA PÚBLICA

AÇÃO : 1069 - DISSEMINAÇÃO DE ACESSO AOS SISTEMAS DE INFORMAÇÃO

Ação de Acompanhamento Geral

Ação com meta física não cumulativa

Produto : **MUNICÍPIO COM SISTEMA DE INFORMAÇÃO ACESSADO**

Unidade de Medida : **MUNICÍPIO**

DETALHAMENTO DO PRODUTO: LINKS DE INTERNET POR MUNICÍPIO COM LINHAS INSTALADAS, EQUIPAMENTOS RECEBIDOS, USUÁRIOS DO SISTEMA TREINADOS E AQUISIÇÃO DE SUPRIMENTOS DE INFORMÁTICA.

PÚBLICO ALVO: POLICIAIS MILITARES DO ESTADO DE MINAS GERAIS

FINALIDADE: MANTER E CUSTEAR OS ACESSOS EM CONDIÇÕES ADEQUADAS AOS SISTEMAS DE INFORMAÇÃO PELAS UNIDADES OPERACIONAIS DA PMMG, COM VISTAS À MELHORIA E AGILIDADE NO REGISTRO E NA CONSULTA DE DADOS.

Territórios	Físico			Orçamentário		
	Programado PPAG	Executado Jan/Dez	%	Programado PPAG	Executado Jan/Dez	%
Alto Jequitinhonha	0	11	-	0,00	206.193,68	-
Caparaó	0	19	-	0,00	314.895,16	-
Central	0	12	-	0,00	236.737,69	-
Mata	0	49	-	0,00	882.585,23	-
Médio e Baixo Jequitinhonha	0	12	-	0,00	224.938,59	-
Metropolitano	0	68	-	0,00	1.117.514,48	-
Mucuri	0	11	-	0,00	206.193,76	-
Multiterritorial	987	0	0,00	4.200.000,00	0,00	0,00
Noroeste	0	30	-	0,00	560.903,58	-
Norte	0	32	-	0,00	634.314,13	-
Oeste	0	28	-	0,00	506.174,93	-
Sudoeste	0	15	-	0,00	270.824,29	-
Sul	0	106	-	0,00	1.995.127,68	-
Triângulo Norte	0	47	-	0,00	841.055,86	-
Triângulo Sul	0	33	-	0,00	594.404,93	-
Vale do Aço	0	15	-	0,00	258.012,88	-
Vale do Rio Doce	0	43	-	0,00	773.244,98	-
Vertentes	0	19	-	0,00	356.152,80	-
Total	987	550	55,72	4.200.000,00	9.979.274,65	237,60

AÇÃO : 2076 - MANUTENÇÃO E AMPLIAÇÃO DOS SISTEMAS DE TECNOLOGIA DA INFORMAÇÃO E TELECOMUNICAÇÃO

Ação de Acompanhamento Geral

Ação com meta física não cumulativa

Produto : **SERVIÇO DE GESTÃO DE TECNOLOGIA DE INFORMAÇÃO E TELECOMUNICAÇÃO REALIZADO**

Unidade de Medida : **SERVIÇO**

DETALHAMENTO DO PRODUTO: SERVIÇO DE GESTÃO DE TECNOLOGIA DA INFORMAÇÃO E TELECOMUNICAÇÃO ENVOLVENDO AS SEGUINTES ATIVIDADES: - DISPONIBILIZAÇÃO DO ACESSO AO 190 ATRAVÉS DA INSTALAÇÃO/REMANEJAMENTO DE LINHAS TELEFÔNICAS PARA ESTE FIM, ALÉM DA OTIMIZAÇÃO DA DISTRIBUIÇÃO DAS LINHAS JÁ EXISTENTES; - DISPONIBILIZAÇÃO DO ACESSO AO SISTEMA DE INFORMAÇÃO ATRAVÉS DA INSTALAÇÃO/REMANEJAMENTO DE LINHAS DE COMUNICAÇÃO DE DADOS PARA ESTE FIM, ALÉM DA OTIMIZAÇÃO DA DISTRIBUIÇÃO DAS LINHAS JÁ EXISTENTES; - DISPONIBILIZAÇÃO DE MATERIAIS E EQUIPAMENTOS NECESSÁRIOS À IMPLANTAÇÃO E MANUTENÇÃO DESTES SERVIÇOS; - IMPLANTAÇÃO E OTIMIZAÇÃO DE REDES DE TELEFONIA, RÁDIO E DE CABEAMENTO ESTRUTURADO, ASSEGURANDO O SUPORTE NECESSÁRIO À OPERACIONALIZAÇÃO DOS SISTEMAS CITADOS E À EXECUÇÃO DAS ATIVIDADES DE POLICIAMENTO OSTENSIVO; - AQUISIÇÃO DE EQUIPAMENTOS DE INFORMÁTICA E DE TELECOMUNICAÇÕES, VISANDO DAR SUPORTE À INFRAESTRUTURA EXISTENTE E A SER DISPONIBILIZADA AOS MUNICÍPIOS.

PÚBLICO ALVO: CIDADÃO

FINALIDADE: MANTER, AMPLIAR E MODERNIZAR OS SISTEMAS E A INFRAESTRUTURA DE TELECOMUNICAÇÕES E DE INFORMÁTICA, PROMOVENDO O ACESSO EM CONDIÇÕES ADEQUADAS AOS SISTEMAS DE INFORMAÇÃO, COM VISTAS À MELHORIA E AGILIDADE NO REGISTRO E NA CONSULTA DE DADOS, BEM COMO PERMITIR A FLUIDEZ DAS COMUNICAÇÕES OPERACIONAIS E ADMINISTRATIVAS CAPAZES DE GARANTIR A NECESSÁRIA E OPORTUNA RESPOSTA AOS ANSEIOS DA SOCIEDADE POR SEGURANÇA PÚBLICA.

Territórios	Físico			Orçamentário		
	Programado PPAG	Executado Jan/Dez	%	Programado PPAG	Executado Jan/Dez	%
Mata	0	0	-	0,00	885,90	-
Metropolitano	0	1	-	0,00	25.263.440,61	-
Multiterritorial	1	0	0,00	18.058.600,00	547.300,39	3,03
Noroeste	0	0	-	0,00	27.965,00	-
Oeste	0	0	-	0,00	33.036,00	-
Sul	0	0	-	0,00	1.520,28	-
Triângulo Sul	0	0	-	0,00	500.589,31	-
Vale do Aço	0	0	-	0,00	2.111,90	-
Total	1	1	100,00	18.058.600,00	26.376.849,39	146,06

RELATÓRIO INSTITUCIONAL DE MONITORAMENTO - PROGRAMAS SOCIAIS
DEMONSTRATIVO DE EXECUÇÃO FÍSICA E FINANCEIRA - JAN A DEZ
SEGURANÇA PÚBLICA

AÇÃO : 4246 - LOCAÇÃO DE VIATURAS

Ações de Acompanhamento Intensivo

Ação com meta física não cumulativa

Produto : VEÍCULO MANTIDO/ADQUIRIDO

Unidade de Medida : UNIDADE

DETALHAMENTO DO PRODUTO: LOCAÇÃO DE 2.350 (DUAS MIL, TREZENTAS E CINQUENTA) VIATURAS, SENDO 1.661 (UM MIL, SEISCENTAS E SESSENTA E UMA) VIATURAS BÁSICAS COM CELA (MODELO STATION WAGON), 495 (QUATROCENTAS E NOVENTA E CINCO) VIATURAS TIPO CAMINHONETE CABINE DUPLA, 4X2, COM CELA, 50 (CINQUENTA) VIATURAS TIPO CAMINHONETE CABINE DUPLA, 4X4 E/OU 4X4 REDUZIDA E 144 (CENTO E QUARENTA E QUATRO) VIATURAS DESCARACTERIZADAS PARA USO DAS UNIDADES OPERACIONAIS, NOS DIVERSOS MUNICÍPIOS DO ESTADO.

PÚBLICO ALVO: CIDADÃO

FINALIDADE: CONTRATAÇÃO DE SERVIÇO DE LOCAÇÃO, GESTÃO, MANUTENÇÃO E SUPORTE DE VEÍCULOS AUTOMOTORES COM RÁDIOS MÓVEIS.

Territórios	Físico			Orçamentário		
	Programado PPAG	Executado Jan/Dez	%	Programado PPAG	Executado Jan/Dez	%
Caparaó	1	0	0,00	39.227,00	0,00	0,00
Central	0	20	-	0,00	628.238,33	-
Mata	73	69	94,52	3.544.980,00	2.248.934,50	63,44
Metropolitano	876	875	99,89	46.589.437,00	47.618.238,10	102,21
Mucuri	31	30	96,77	1.498.944,00	969.780,49	64,70
Noroeste	47	47	100,00	2.206.808,00	1.493.966,88	67,70
Norte	60	58	96,67	3.114.839,00	1.961.144,70	62,96
Oeste	37	37	100,00	1.912.976,00	1.243.402,45	65,00
Sul	79	79	100,00	3.943.275,00	2.598.958,91	65,91
Triângulo Norte	85	81	95,29	4.309.566,00	2.678.084,95	62,14
Triângulo Sul	50	47	94,00	2.483.454,00	1.543.362,90	62,15
Vale do Aço	41	40	97,56	2.103.034,00	1.341.158,15	63,77
Vale do Rio Doce	67	65	97,01	3.436.098,00	2.180.867,19	63,47
Vertentes	27	27	100,00	1.367.182,00	895.564,06	65,50
Total	1.474	1.475	100,07	76.549.820,00	67.401.701,61	88,05

RELATÓRIO INSTITUCIONAL DE MONITORAMENTO - PROGRAMAS SOCIAIS
DEMONSTRATIVO DE EXECUÇÃO FÍSICA E FINANCEIRA - JAN A DEZ
SEGURANÇA PÚBLICA

AÇÃO : 4253 - POLICIAMENTO OSTENSIVO DE MEIO AMBIENTE

Ação de Acompanhamento Geral

Produto : OPERAÇÃO REALIZADA **Unidade de Medida : OPERAÇÃO**

DETALHAMENTO DO PRODUTO: REGISTRO DAS OPERAÇÕES OU INTERVENÇÕES COM O OBJETIVO DE PREVINIR OU REPRIMIR INFRAÇÕES CONTRA O MEIO AMBIENTE.

PÚBLICO ALVO: CIDADÃO

FINALIDADE: REALIZAR PATRULHAMENTOS URBANOS E RURAIS, VISANDO A PREVINIR E COIBIR A DEGRADAÇÃO AMBIENTAL DECORRENTE DAS ATIVIDADES HUMANAS, DESENCADEANDO AÇÕES E OPERAÇÕES QUE COMBATAM OS CRIMES E INFRAÇÕES AMBIENTAIS, BEM COMO DESENVOLVER A EDUCAÇÃO AMBIENTAL.

Territórios	Físico			Orçamentário		
	Programado PPAG	Executado Jan/Dez	%	Programado PPAG	Executado Jan/Dez	%
Alto Jequitinhonha	0	2.553	-	0,00	103.376,78	-
Caparaó	0	7.519	-	0,00	313.822,23	-
Central	0	4.096	-	0,00	163.559,68	-
Mata	0	6.851	-	0,00	266.852,71	-
Médio e Baixo Jequitinhonha	0	3.642	-	0,00	153.163,91	-
Metropolitano	0	13.218	-	0,00	4.121.528,76	-
Mucuri	0	2.690	-	0,00	100.105,58	-
Multiterritorial	110.347	0	0,00	5.000.000,00	0,00	0,00
Noroeste	0	6.934	-	0,00	254.945,75	-
Norte	0	12.976	-	0,00	530.292,56	-
Oeste	0	10.675	-	0,00	403.917,85	-
Sudoeste	0	5.166	-	0,00	208.784,18	-
Sul	0	14.236	-	0,00	588.036,70	-
Triângulo Norte	0	6.580	-	0,00	251.716,53	-
Triângulo Sul	0	4.609	-	0,00	174.322,08	-
Vale do Aço	0	5.904	-	0,00	239.082,66	-
Vale do Rio Doce	0	4.207	-	0,00	166.288,90	-
Vertentes	0	5.828	-	0,00	217.043,20	-
Total	110.347	117.684	106,65	5.000.000,00	8.256.840,06	165,14

RELATÓRIO INSTITUCIONAL DE MONITORAMENTO - PROGRAMAS SOCIAIS
DEMONSTRATIVO DE EXECUÇÃO FÍSICA E FINANCEIRA - JAN A DEZ
SEGURANÇA PÚBLICA

AÇÃO : 4255 - POLICIAMENTO OSTENSIVO DE TRÂNSITO

Ação de Acompanhamento Geral

Produto : OPERAÇÃO REALIZADA

Unidade de Medida : OPERAÇÃO

DETALHAMENTO DO PRODUTO: REGISTRO DE OPERAÇÕES DE TRÂNSITO, COM O FITO DE MELHORAR A SEGURANÇA VIÁRIA, ENVOLVENDO CAMPANHAS EDUCATIVAS DE TRÂNSITO; INTERVENÇÕES DIRETAS JUNTO AO PÚBLICO USUÁRIO DAS VIAS PÚBLICAS, DE CARÁTER PREVENTIVO E/OU REPRESSIVO, DESTINADAS A ASSEGURAR O CUMPRIMENTO DA LEGISLAÇÃO.

PÚBLICO ALVO: CIDADÃO

FINALIDADE: PATRULHAR AS RODOVIAS ESTADUAIS, FEDERAIS DELEGADAS E LOGRADOUROS PÚBLICOS, FISCALIZANDO O TRÂNSITO E PREVENINDO ACIDENTES, BEM COMO DESENVOLVENDO OPERAÇÕES DE PREVENÇÃO E REPRESSÃO QUE BUSQUEM OS OBJETIVOS PROPOSTOS, ATUANDO NA REDUÇÃO E PREVENÇÃO AO CRIME EM GERAL.

Territórios	Físico			Orçamentário		
	Programado PPAG	Executado Jan/Dez	%	Programado PPAG	Executado Jan/Dez	%
Alto Jequitinhonha	0	3.474	-	0,00	259.868,72	-
Caparaó	0	7.146	-	0,00	451.833,30	-
Central	0	3.968	-	0,00	618.014,05	-
Mata	0	13.682	-	0,00	1.471.913,41	-
Médio e Baixo Jequitinhonha	0	5.091	-	0,00	311.202,05	-
Metropolitano	0	51.058	-	0,00	17.074.401,16	-
Mucuri	0	4.358	-	0,00	535.547,66	-
Multiterritorial	218.676	0	0,00	34.336.235,00	175,30	0,00
Noroeste	0	12.812	-	0,00	1.173.628,87	-
Norte	0	11.368	-	0,00	1.386.262,40	-
Oeste	0	19.878	-	0,00	1.454.169,61	-
Sudoeste	0	15.892	-	0,00	713.990,05	-
Sul	0	38.093	-	0,00	3.371.563,16	-
Triângulo Norte	0	12.881	-	0,00	1.049.099,46	-
Triângulo Sul	0	9.542	-	0,00	1.226.122,19	-
Vale do Aço	0	7.269	-	0,00	1.054.241,05	-
Vale do Rio Doce	0	5.671	-	0,00	995.346,82	-
Vertentes	0	9.462	-	0,00	940.420,43	-
Total	218.676	231.645	105,93	34.336.235,00	34.087.799,69	99,28

RELATÓRIO INSTITUCIONAL DE MONITORAMENTO - PROGRAMAS SOCIAIS
DEMONSTRATIVO DE EXECUÇÃO FÍSICA E FINANCEIRA - JAN A DEZ
SEGURANÇA PÚBLICA

AÇÃO : 4271 - POLICIAMENTO OSTENSIVO GERAL

Ação de Acompanhamento Geral

Produto : OPERAÇÃO REALIZADA **Unidade de Medida : OPERAÇÃO**

DETALHAMENTO DO PRODUTO: OPERAÇÕES POLICIAIS CARACTERIZADAS PELA PRESENÇA OSTENSIVA DA POLICIA MILITAR.

PÚBLICO ALVO: CIDADÃO

FINALIDADE: EXERCER O PODER DE POLÍCIA OSTENSIVA, COM A FINALIDADE DE PREVENIR OU INIBIR ATOS ANTI-SOCIAIS, INCLUSIVE POR MEIO DO MONITORAMENTO DE PONTOS ESTRATÉGICOS E DE GRANDE INCIDÊNCIA CRIMINAL, ATUANDO PREVENTIVA E REPREENSIVAMENTE NA RESTAURAÇÃO DA ORDEM PÚBLICA, ADOTANDO MEDIDAS DE PROTEÇÃO E SOCORRO COMUNITÁRIOS OU ATUANDO EM APOIO AOS ÓRGÃOS DA ADMINISTRAÇÃO PÚBLICA, NO EXERCÍCIO DO PODER DE POLÍCIA QUE LHES COUBER NAS ÁREAS URBANAS E RURAIS DO ESTADO DE MINAS GERAIS.

Territórios	Físico			Orçamentário		
	Programado PPAG	Executado Jan/Dez	%	Programado PPAG	Executado Jan/Dez	%
Alto Jequitinhonha	9.275	12.661	136,51	650.926,00	1.864.068,99	286,37
Caparaó	32.951	32.165	97,61	2.312.234,00	4.706.944,46	203,57
Central	14.490	15.218	105,02	1.007.642,00	2.174.964,96	215,85
Mata	57.678	61.900	107,32	4.352.686,00	8.857.364,00	203,49
Médio e Baixo Jequitinhonha	11.648	15.150	130,07	817.166,00	2.114.633,08	258,78
Metropolitano	428.653	371.915	86,76	43.792.249,00	80.971.639,29	184,90
Mucuri	7.758	7.314	94,28	544.469,00	990.320,94	181,89
Multiterritorial	0	0	-	1.483.000,00	0,00	0,00
Noroeste	36.644	44.440	121,27	2.571.713,00	6.099.760,06	237,19
Norte	34.324	26.763	77,97	2.408.893,00	5.042.806,25	209,34
Oeste	78.272	79.330	101,35	5.493.206,00	10.795.668,53	196,53
Sudoeste	67.692	53.024	78,33	4.750.694,00	7.260.554,87	152,83
Sul	127.211	210.558	165,52	8.830.805,00	29.679.657,01	336,09
Triângulo Norte	61.511	44.923	73,03	4.318.312,00	6.712.476,29	155,44
Triângulo Sul	32.130	51.030	158,82	2.254.947,00	7.095.654,82	314,67
Vale do Aço	38.450	42.549	110,66	2.698.461,00	6.211.565,07	230,19
Vale do Rio Doce	30.150	18.879	62,62	2.114.748,00	2.821.983,53	133,44
Vertentes	57.134	66.895	117,08	3.909.359,00	8.895.631,57	227,55
Total	1.125.971	1.154.714	102,55	94.311.510,00	192.295.693,72	203,89

RELATÓRIO INSTITUCIONAL DE MONITORAMENTO - PROGRAMAS SOCIAIS
DEMONSTRATIVO DE EXECUÇÃO FÍSICA E FINANCEIRA - JAN A DEZ
SEGURANÇA PÚBLICA

AÇÃO : 4552 - POLICIAMENTO DE RADIOPATRLHAMENTO AÉREO

Ação de Acompanhamento Geral

Produto : MISSÃO REALIZADA

Unidade de Medida : UNIDADE

DETALHAMENTO DO PRODUTO: REGISTRO DE INTERVENÇÕES POLICIAIS, CARACTERIZADAS PELA EFICIÊNCIA DAS ATIVIDADES NO CAMPO DE POLÍCIA OSTENSIVA, DE DEFESA CIVIL OU DE MEIO AMBIENTE.

PÚBLICO ALVO: CIDADÃO

FINALIDADE: POTENCIALIZAR O EXERCÍCIO DO PODER DE POLÍCIA OSTENSIVA, POR MEIO DA EXECUÇÃO DA ATIVIDADE AÉREA, AO OFERECER PRONTA RESPOSTA FRENTE ÀS AÇÕES CRIMINOSAS, POR MEIO DA INTEGRAÇÃO AR X SOLO, COM O INTUITO DE PREVENIR OU INIBIR ATOS ANTI-SOCIAIS. ATUA NAS AÇÕES PREVENTIVAS, DE SOCORRO, ASSISTENCIAIS E RECUPERATIVAS NO CAMPO DA DEFESA CIVIL E SOCORROS DE URGÊNCIA. ADOTA MEDIDAS PARA O PLANEJAMENTO E EXECUÇÃO DAS OPERAÇÕES DE FISCALIZAÇÃO AMBIENTAL E PARA O COMBATE A INCÊNDIOS FLORESTAIS.

Territórios	Físico			Orçamentário		
	Programado PPAG	Executado Jan/Dez	%	Programado PPAG	Executado Jan/Dez	%
Caparaó	0	2	-	0,00	0,00	-
Central	0	2	-	0,00	0,00	-
Mata	0	26	-	0,00	0,00	-
Metropolitano	0	242	-	0,00	0,00	-
Mucuri	0	3	-	0,00	0,00	-
Multiterritorial	2.850	2.469	86,63	5.000.000,00	4.999.874,60	100,00
Noroeste	0	2	-	0,00	0,00	-
Norte	0	43	-	0,00	0,00	-
Sudoeste	0	2	-	0,00	0,00	-
Sul	0	37	-	0,00	0,00	-
Triângulo Norte	0	21	-	0,00	0,00	-
Triângulo Sul	0	2	-	0,00	0,00	-
Vale do Aço	0	3	-	0,00	0,00	-
Vale do Rio Doce	0	3	-	0,00	0,00	-
Vertentes	0	2	-	0,00	0,00	-
Total	2.850	2.859	100,32	5.000.000,00	4.999.874,60	100,00

RELATÓRIO INSTITUCIONAL DE MONITORAMENTO - PROGRAMAS SOCIAIS
DEMONSTRATIVO DE EXECUÇÃO FÍSICA E FINANCEIRA - JAN A DEZ
SEGURANÇA PÚBLICA

PROGRAMA : 123 - EDUCAÇÃO PROFISSIONAL DE SEGURANÇA PÚBLICA

Programa Unissetorial

UNIDADE RESPONSÁVEL : 1251 - POLÍCIA MILITAR DO ESTADO DE MINAS GERAIS

OBJETIVO DO PROGRAMA : CAPACITAR O POLICAL MILITAR E MANTÊ-LO DEVIDAMENTE ATUALIZADO, TREINADO E PREPARADO PARA MELHOR SERVIR A SOCIEDADE EM TODA SUA DEIVERSIDADE E ASSEGURAR A ORDEM PÚBLICA.

Territórios	Orçamentário		
	Programado PPAG	Executado Jan/Dez	%
Alto Jequitinhonha	15.532,00	5.570,44	35,86
Caparaó	35.396,00	31.881,47	90,07
Central	13.417,00	4.319,58	32,19
Mata	77.550,00	23.437,18	30,22
Médio e Baixo Jequitinhonha	24.724,00	21.100,90	85,35
Metropolitano	567.376,00	620.815,82	109,42
Mucuri	24.513,00	37.219,65	151,84
Multiterritorial	68.634,00	0,00	0,00
Noroeste	25.570,00	55.122,20	215,57
Norte	66.671,00	64.924,62	97,38
Oeste	48.917,00	33.636,13	68,76
Sudoeste	10.989,00	25.169,60	229,04
Sul	97.202,00	187.594,78	192,99
Triângulo Norte	43.954,00	92.134,09	209,61
Triângulo Sul	31.591,00	69.582,15	220,26
Vale do Aço	33.810,00	24.027,05	71,06
Vale do Rio Doce	55.363,00	26.565,29	47,98
Vertentes	42.791,00	82.258,06	192,23
Total	1.284.000,00	1.405.359,01	109,45

AÇÕES DO PROGRAMA POR UNIDADE ORÇAMENTÁRIA

1251 - POLÍCIA MILITAR DO ESTADO DE MINAS GERAIS

AÇÃO : 2065 - EDUCAÇÃO PROFISSIONAL DE SEGURANÇA PÚBLICA

Ação de Acompanhamento Geral

Produto : MILITAR CAPACITADO Unidade de Medida : UNIDADE

DETALHAMENTO DO PRODUTO: FORMAÇÃO INICIAL, QUALIFICAÇÃO PROFISSIONAL, TREINAMENTO POLICIAL BÁSICO, COMPLEMENTARES, SEMINÁRIOS, CONGRESSOS, GRUPOS DE ESTUDO, PALESTRAS, TREINAMENTO PRÁTICO.

PÚBLICO ALVO: POLICIAIS MILITARES DO ESTADO DE MINAS GERAIS

FINALIDADE: CAPACITAR, FORMAR, QUALIFICAR, ATUALIZAR, APERFEIÇOAR E REFORÇAR OS CONHECIMENTOS INDISPENSÁVEIS AO MILITAR, ASSEGURANDO A SUA HABILITAÇÃO PARA A EXECUÇÃO DAS DIVERSAS ATIVIDADES DE POLICIAMENTO OSTENSIVO E DE PRESERVAÇÃO DA ORDEM PÚBLICA.

Territórios	Físico			Orçamentário		
	Programado PPAG	Executado Jan/Dez	%	Programado PPAG	Executado Jan/Dez	%
Alto Jequitinhonha	138	222	160,87	15.532,00	5.570,44	35,86
Caparaó	335	553	165,07	35.396,00	31.881,47	90,07
Central	127	229	180,31	13.417,00	4.319,58	32,19
Mata	734	776	105,72	77.550,00	23.437,18	30,22
Médio e Baixo Jequitinhonha	234	382	163,25	24.724,00	21.100,90	85,35
Metropolitano	5.394	7.410	137,37	567.376,00	620.815,82	109,42
Mucuri	232	377	162,50	24.513,00	37.219,65	151,84
Multiterritorial	74	0	0,00	68.634,00	0,00	0,00
Noroeste	242	991	409,50	25.570,00	55.122,20	215,57
Norte	637	1.296	203,45	66.671,00	64.924,62	97,38
Oeste	463	1.189	256,80	48.917,00	33.636,13	68,76
Sudoeste	104	549	527,88	10.989,00	25.169,60	229,04
Sul	920	2.270	246,74	97.202,00	187.594,78	192,99
Triângulo Norte	416	1.373	330,05	43.954,00	92.134,09	209,61
Triângulo Sul	299	723	241,81	31.591,00	69.582,15	220,26
Vale do Aço	320	758	236,88	33.810,00	24.027,05	71,06
Vale do Rio Doce	524	641	122,33	55.363,00	26.565,29	47,98
Vertentes	405	771	190,37	42.791,00	82.258,06	192,23
Total	11.598	20.510	176,84	1.284.000,00	1.405.359,01	109,45

RELATÓRIO INSTITUCIONAL DE MONITORAMENTO - PROGRAMAS SOCIAIS
DEMONSTRATIVO DE EXECUÇÃO FÍSICA E FINANCEIRA - JAN A DEZ
SEGURANÇA PÚBLICA

PROGRAMA : 133 - ASSISTÊNCIA AO MILITAR

Programa Unissetorial

UNIDADE RESPONSÁVEL : 1251 - POLÍCIA MILITAR DO ESTADO DE MINAS GERAIS

OBJETIVO DO PROGRAMA : PLANEJAR, PROMOVER E DESENVOLVER AÇÕES SOCIAIS DE ASSISTÊNCIA EDUCACIONAL, HABITACIONAL, DE LAZER, DESPORTIVA, DE ASSISTÊNCIA JUDICIÁRIA E DE PROTEÇÃO AO MILITAR E SEUS FAMILIARES, BEM COMO PROMOVER AS CONDIÇÕES BÁSICAS DE SAÚDE DOS MILITARES E SEUS DEPENDENTES POR MEIO DE ASSISTÊNCIA MÉDICA, PSICOLÓGICA E ODONTOLÓGICA.

Territórios	Orçamentário		
	Programado PPAG	Executado Jan/Dez	%
Alto Jequitinhonha	130.527,00	72.711,04	55,71
Caparaó	101.697,00	92.997,35	91,45
Central	156.483,00	127.291,38	81,35
Mata	1.208.637,00	674.832,63	55,83
Médio e Baixo Jequitinhonha	33.980,00	13.005,94	38,28
Metropolitano	39.844.039,00	40.634.244,52	101,98
Mucuri	175.708,00	116.948,43	66,56
Multiterritorial	121.000,00	27,69	0,02
Noroeste	283.444,00	179.097,68	63,19
Norte	1.344.291,00	1.013.182,40	75,37
Oeste	641.061,00	576.364,15	89,91
Sudoeste	161.106,00	152.486,27	94,65
Sul	821.523,00	702.012,07	85,45
Triângulo Norte	607.195,00	495.541,87	81,61
Triângulo Sul	331.040,00	267.285,83	80,74
Vale do Aço	290.716,00	266.026,98	91,51
Vale do Rio Doce	613.574,00	422.623,99	68,88
Vertentes	527.394,00	294.833,23	55,90
Total	47.393.415,00	46.101.513,45	97,27

AÇÕES DO PROGRAMA POR UNIDADE ORÇAMENTÁRIA

1251 - POLÍCIA MILITAR DO ESTADO DE MINAS GERAIS

AÇÃO : 2071 - ASSISTÊNCIA MÉDICA E PSICOLÓGICA DA POLÍCIA MILITAR

Ação de Acompanhamento Geral

Produto : ATENDIMENTO MÉDICO/PSICOLÓGICO REALIZADO

Unidade de Medida : UNIDADE

DETALHAMENTO DO PRODUTO: VISA ATENDER TODOS OS USUÁRIOS DO SISTEMA DE SAÚDE DA PMMG (MILITARES, DEPENDENTES E PENSIONISTAS DO IPISM), ATRAVÉS DE SUA REDE ORGÂNICA DE FORMA UNIVERSAL, TANTO NA ÁREA DE PROMOÇÃO, PREVENÇÃO E TRATAMENTO MÉDICO, PSICOLÓGICO E FARMACOLÓGICO

PÚBLICO ALVO: POLICIAIS MILITARES E SEUS DEPENDENTES

FINALIDADE: PROMOVER AS CONDIÇÕES BÁSICAS DE SAÚDE POR MEIO DA ASSISTÊNCIA MÉDICA E PSICOLÓGICA QUE VISEM VALORIZAR O MILITAR E A SUA FAMÍLIA.

Territórios	Físico			Orçamentário		
	Programado PPAG	Executado Jan/Dez	%	Programado PPAG	Executado Jan/Dez	%
Alto Jequitinhonha	3.875	2.503	64,59	115.704,00	60.417,80	52,22
Caparaó	2.028	2.595	127,96	60.554,00	50.122,83	82,77
Central	4.790	4.322	90,23	143.025,00	119.219,83	83,36
Mata	35.678	22.915	64,23	1.065.309,00	594.623,20	55,82
Médio e Baixo Jequitinhonha	1.138	570	50,09	33.980,00	12.887,68	37,93
Metropolitano	1.234.760	1.414.457	114,55	38.568.698,00	39.403.097,72	102,16
Mucuri	5.156	3.875	75,16	153.953,00	102.540,54	66,61
Noroeste	8.104	6.965	85,95	241.978,00	165.968,05	68,59
Norte	37.641	35.673	94,77	1.123.923,00	898.110,61	79,91
Oeste	19.030	18.651	98,01	568.217,00	531.621,23	93,56
Sudoeste	4.557	5.026	110,29	136.067,00	138.273,89	101,62
Sul	24.767	21.643	87,39	739.518,00	614.838,93	83,14
Triângulo Norte	17.278	17.143	99,22	515.903,00	437.936,34	84,89
Triângulo Sul	8.671	10.210	117,75	258.908,00	229.280,74	88,56
Vale do Aço	8.142	9.867	121,19	243.112,00	246.072,47	101,22
Vale do Rio Doce	18.550	15.748	84,89	553.884,00	404.190,44	72,97
Vertentes	15.221	12.049	79,16	454.484,00	257.258,93	56,60
Total	1.449.386	1.604.212	110,68	44.977.217,00	44.266.461,23	98,42

RELATÓRIO INSTITUCIONAL DE MONITORAMENTO - PROGRAMAS SOCIAIS
DEMONSTRATIVO DE EXECUÇÃO FÍSICA E FINANCEIRA - JAN A DEZ
SEGURANÇA PÚBLICA

AÇÃO : 2072 - ASSISTÊNCIA ODONTOLÓGICA DA POLÍCIA MILITAR

Ação de Acompanhamento Geral

Produto : ATENDIMENTO ODONTOLÓGICO REALIZADO

Unidade de Medida : ATENDIMENTO

DETALHAMENTO DO PRODUTO: O PRODUTO É COMPOSTO PELO QUANTITATIVO DE ATENDIMENTOS E PROCEDIMENTOS ODONTOLÓGICOS REALIZADOS CENTRO ODONTOLÓGICO DA POLÍCIA MILITAR E NOS NÚCLEOS DE ATENÇÃO INTEGRAL À SAÚDE (NAIS).

PÚBLICO ALVO: POLICIAIS MILITARES E SEUS DEPENDENTES

FINALIDADE: PROMOVER AS CONDIÇÕES BÁSICAS DE SAÚDE, POR MEIO DA ASSISTÊNCIA ODONTOLÓGICA, QUE VISEM VALORIZAR O MILITAR E A SUA FAMÍLIA.

Territórios	Físico			Orçamentário		
	Programado PPAG	Executado Jan/Dez	%	Programado PPAG	Executado Jan/Dez	%
Alto Jequitinhonha	2.485	2.635	106,04	14.823,00	11.279,44	76,09
Caparaó	6.901	9.914	143,66	41.143,00	42.285,99	102,78
Central	2.256	1.750	77,57	13.458,00	7.524,51	55,91
Mata	24.042	20.779	86,43	143.328,00	78.425,07	54,72
Metropolitano	213.954	227.337	106,26	1.275.341,00	1.197.766,38	93,92
Mucuri	3.648	3.265	89,50	21.755,00	14.141,40	65,00
Noroeste	6.953	3.395	48,83	41.466,00	12.743,99	30,73
Norte	36.966	30.595	82,77	220.368,00	113.502,49	51,51
Oeste	12.218	10.481	85,78	72.844,00	41.491,03	56,96
Sudoeste	4.199	2.699	64,28	25.039,00	13.855,82	55,34
Sul	13.744	17.313	125,97	82.005,00	84.802,77	103,41
Triângulo Norte	15.311	14.479	94,57	91.292,00	56.102,35	61,45
Triângulo Sul	12.094	10.802	89,32	72.132,00	36.277,05	50,29
Vale do Aço	7.983	5.160	64,64	47.604,00	18.622,62	39,12
Vale do Rio Doce	10.013	5.050	50,43	59.690,00	16.520,19	27,68
Vertentes	12.227	9.889	80,88	72.910,00	36.094,55	49,51
Total	384.994	375.543	97,55	2.295.198,00	1.781.435,65	77,62

RELATÓRIO INSTITUCIONAL DE MONITORAMENTO - PROGRAMAS SOCIAIS
DEMONSTRATIVO DE EXECUÇÃO FÍSICA E FINANCEIRA - JAN A DEZ
SEGURANÇA PÚBLICA

AÇÃO : 2073 - ASSISTÊNCIA E PROMOÇÃO SOCIAL DA POLÍCIA MILITAR

Ação de Acompanhamento Geral

Produto : MILITAR ASSISTIDO **Unidade de Medida : UNIDADE**

DETALHAMENTO DO PRODUTO: TOTAL DE MILITARES ATENDIDOS PELOS SERVIÇOS DE PROMOÇÃO E ASSISTÊNCIA SOCIAL DA INSTITUIÇÃO PARA FINS DE ORIENTAÇÃO, ENCAMINHAMENTOS, ANÁLISES E SOLUÇÃO DE PROCEDIMENTOS ADMINISTRATIVOS.

PÚBLICO ALVO: POLICIAIS MILITARES DO ESTADO DE MINAS GERAIS

FINALIDADE: PROMOVER ATIVIDADES E PROJETOS SOCIAIS QUE VISEM A VALORIZAÇÃO POLICIAL MILITAR E SUA FAMÍLIA PROPICIANDO A SUA MOTIVAÇÃO, INCENTIVO E PROTEÇÃO, FACE A SUA MISSÃO INSTITUCIONAL DE ENFRENTAMENTO A CRIMINALIDADE CRESCENTE.

Territórios	Físico			Orçamentário		
	Programado PPAG	Executado Jan/Dez	%	Programado PPAG	Executado Jan/Dez	%
Alto Jequitinhonha	0	453	-	0,00	1.013,80	-
Caparaó	0	271	-	0,00	588,53	-
Central	0	241	-	0,00	547,04	-
Mata	0	594	-	0,00	1.784,36	-
Médio e Baixo Jequitinhonha	0	59	-	0,00	118,26	-
Metropolitano	0	10.453	-	0,00	33.380,42	-
Mucuri	0	77	-	0,00	266,49	-
Multiterritorial	23.615	10	0,04	121.000,00	27,69	0,02
Noroeste	0	137	-	0,00	385,64	-
Norte	0	521	-	0,00	1.569,30	-
Oeste	0	695	-	0,00	3.251,89	-
Sudoeste	0	136	-	0,00	356,56	-
Sul	0	903	-	0,00	2.370,37	-
Triângulo Norte	0	419	-	0,00	1.503,18	-
Triângulo Sul	0	226	-	0,00	1.728,04	-
Vale do Aço	0	439	-	0,00	1.331,89	-
Vale do Rio Doce	0	619	-	0,00	1.913,36	-
Vertentes	0	429	-	0,00	1.479,75	-
Total	23.615	16.682	70,64	121.000,00	53.616,57	44,31

RELATÓRIO INSTITUCIONAL DE MONITORAMENTO - PROGRAMAS SOCIAIS
DEMONSTRATIVO DE EXECUÇÃO FÍSICA E FINANCEIRA - JAN A DEZ
SEGURANÇA PÚBLICA

PROGRAMA : 137 - DESENVOLVIMENTO DO ENSINO FUNDAMENTAL E MÉDIO - CTPM

Programa Unissetorial

UNIDADE RESPONSÁVEL : 1251 - POLÍCIA MILITAR DO ESTADO DE MINAS GERAIS

OBJETIVO DO PROGRAMA : - DESENVOLVER AÇÕES COM VISTAS A UMA EDUCAÇÃO DE QUALIDADE E ACESSÍVEL AOS SERVIDORES DA POLÍCIA MILITAR E SEUS DEPENDENTES.

Territórios	Orçamentário		
	Programado PPAG	Executado Jan/Dez	%
Alto Jequitinhonha	2.297.907,00	2.373.983,02	103,31
Caparaó	3.010.169,00	2.615.130,29	86,88
Central	0,00	819.286,78	-
Mata	4.890.685,00	4.032.140,41	82,45
Metropolitano	38.154.804,00	40.733.819,76	106,76
Mucuri	2.754.402,00	2.576.834,23	93,55
Noroeste	2.304.382,00	2.474.086,80	107,36
Norte	4.414.510,00	4.645.131,25	105,22
Oeste	3.699.769,00	3.687.818,03	99,68
Sudoeste	3.107.296,00	2.866.494,17	92,25
Sul	6.157.556,00	4.174.035,00	67,79
Triângulo Norte	1.965.197,00	1.781.536,73	90,65
Triângulo Sul	4.118.654,00	3.841.392,48	93,27
Vale do Aço	4.774.133,00	4.232.296,89	88,65
Vale do Rio Doce	4.772.640,00	4.001.659,70	83,85
Vertentes	4.591.337,00	4.522.327,23	98,50
Total	91.013.441,00	89.377.972,77	98,20

AÇÕES DO PROGRAMA POR UNIDADE ORÇAMENTÁRIA

1251 - POLÍCIA MILITAR DO ESTADO DE MINAS GERAIS

AÇÃO : 2074 - DESENVOLVIMENTO DO ENSINO FUNDAMENTAL - COLÉGIO TIRADENTES DA POLÍCIA MILITAR DE MINAS GERAIS

Ação de Acompanhamento Geral

Ação com meta física não cumulativa

Produto : ALUNO DO ENSINO FUNDAMENTAL MATRICULADO

Unidade de Medida : ALUNO

DETALHAMENTO DO PRODUTO: TOTAL DE ALUNOS MATRICULADOS NO ENSINO FUNDAMENTAL, NAS DIVERSAS UNIDADES DE COLÉGIO TIRADENTES, AO FINAL DO ANO LETIVO.

PÚBLICO ALVO: POLICIAIS MILITARES E BOMBEIROS MILITARES E DEPENDENTES, CIVIS EFETIVO/EFETIVADOS, NETOS DE MILITARES, E EXCEPCIONALMENTE CIVIS

FINALIDADE: OFERECER O ENSINO FUNDAMENTAL NAS UNIDADES DE COLÉGIO TIRADENTES DA POLÍCIA MILITAR, AOS SERVIDORES DA CORPORAÇÃO, SEUS DEPENDENTES LEGAIS E, EXCEPCIONALMENTE, CIVIS, SEGUNDO O QUE ESTABELECEM OS DISPOSITIVOS REGULAMENTARES, COM QUALIDADE E ACESSIBILIDADE.

Territórios	Físico			Orçamentário		
	Programado PPAG	Executado Jan/Dez	%	Programado PPAG	Executado Jan/Dez	%
Alto Jequitinhonha	281	277	98,58	909.754,00	871.498,79	95,79
Caparaó	501	467	93,21	1.622.016,00	1.485.015,84	91,55
Central	0	264	-	0,00	819.286,78	-
Mata	796	764	95,98	2.577.096,00	2.419.235,92	93,87
Metropolitano	7.210	7.709	106,92	22.926.337,00	24.112.095,71	105,17
Mucuri	422	397	94,08	1.366.249,00	1.245.032,42	91,13
Noroeste	283	280	98,94	916.229,00	880.832,46	96,14
Norte	506	532	105,14	1.638.204,00	1.684.047,78	102,80
Oeste	714	731	102,38	2.311.616,00	2.297.472,81	99,39
Sudoeste	531	521	98,12	1.719.143,00	1.629.172,98	94,77
Sul	830	749	90,24	2.687.173,00	2.384.314,64	88,73
Triângulo Norte	607	573	94,40	1.965.197,00	1.781.536,73	90,65
Triângulo Sul	629	616	97,93	2.036.424,00	1.941.283,11	95,33
Vale do Aço	760	727	95,66	2.460.544,00	2.290.053,92	93,07
Vale do Rio Doce	831	777	93,50	2.690.410,00	2.451.776,65	91,13
Vertentes	775	893	115,23	2.509.106,00	2.783.770,53	110,95
Total	15.676	16.277	103,83	50.335.498,00	51.076.427,07	101,47

RELATÓRIO INSTITUCIONAL DE MONITORAMENTO - PROGRAMAS SOCIAIS
DEMONSTRATIVO DE EXECUÇÃO FÍSICA E FINANCEIRA - JAN A DEZ
SEGURANÇA PÚBLICA

AÇÃO : 2075 - DESENVOLVIMENTO DO ENSINO MÉDIO - COLÉGIO TIRADENTES DA POLÍCIA MILITAR DE MINAS GERAIS

Ação de Acompanhamento Geral

Ação com meta física não cumulativa

Produto : ALUNO DO ENSINO MÉDIO MATRICULADO

Unidade de Medida : ALUNO

DETALHAMENTO DO PRODUTO: TOTAL DE ALUNOS MATRICULADOS NO ENSINO MÉDIO NAS DIVERSAS UNIDADES DE COLÉGIO TIRADENTES, AO FINAL DO ANO LETIVO.

PÚBLICO ALVO: POLICIAIS MILITARES E BOMBEIROS MILITARES E DEPENDENTES, CIVIS EFETIVO/EFETIVADOS, NETOS DE MILITARES, E EXCEPCIONALMENTE CIVIS

FINALIDADE: OFERECER O ENSINO MÉDIO NAS UNIDADES DE COLÉGIO TIRADENTES DA POLÍCIA MILITAR, AOS SERVIDORES DA CORPORAÇÃO, SEUS DEPENDENTES LEGAIS E, EXCEPCIONALMENTE, CIVIS, SEGUNDO O QUE ESTABELECEREM OS DISPOSITIVOS REGULAMENTARES, COM QUALIDADE E ACESSIBILIDADE.

Territórios	Físico			Orçamentário		
	Programado PPAG	Executado Jan/Dez	%	Programado PPAG	Executado Jan/Dez	%
Alto Jequitinhonha	240	219	91,25	1.388.153,00	1.502.484,23	108,24
Caparaó	240	178	74,17	1.388.153,00	1.130.114,45	81,41
Mata	400	247	61,75	2.313.589,00	1.612.904,49	69,71
Metropolitano	2.622	2.626	100,15	15.228.467,00	16.621.724,05	109,15
Mucuri	240	197	82,08	1.388.153,00	1.331.801,81	95,94
Noroeste	240	238	99,17	1.388.153,00	1.593.254,34	114,78
Norte	480	452	94,17	2.776.306,00	2.961.083,47	106,66
Oeste	240	210	87,50	1.388.153,00	1.390.345,22	100,16
Sudoeste	240	189	78,75	1.388.153,00	1.237.321,19	89,13
Sul	600	285	47,50	3.470.383,00	1.789.720,36	51,57
Triângulo Sul	360	290	80,56	2.082.230,00	1.900.109,37	91,25
Vale do Aço	400	306	76,50	2.313.589,00	1.942.242,97	83,95
Vale do Rio Doce	360	241	66,94	2.082.230,00	1.549.883,05	74,43
Vertentes	360	270	75,00	2.082.231,00	1.738.556,70	83,49
Total	7.022	5.948	84,71	40.677.943,00	38.301.545,70	94,16

RELATÓRIO INSTITUCIONAL DE MONITORAMENTO - PROGRAMAS SOCIAIS
DEMONSTRATIVO DE EXECUÇÃO FÍSICA E FINANCEIRA - JAN A DEZ
SEGURANÇA PÚBLICA

PROGRAMA : 194 - POLÍTICAS SOBRE DROGAS

Programa Multissetorial

UNIDADE RESPONSÁVEL : 1691 - SECRETARIA DE ESTADO DE SEGURANÇA PÚBLICA

OBJETIVO DO PROGRAMA : ESTRUTURAR AÇÕES INTEGRADAS DE PREVENÇÃO, ATENÇÃO E SUPORTE SOCIAL DOS USUÁRIOS E DEPENDENTES DE ÁLCOOL, TABACO E OUTRAS DROGAS E SEUS FAMILIARES, AMPLIANDO A CAPACIDADE DE ATENDIMENTO E A QUALIDADE DOS SERVIÇOS, COM FOCO PRIORITÁRIO NA DESCENTRALIZAÇÃO DAS POLÍTICAS, INTERVENÇÃO NOS TERRITÓRIOS DE MAIOR VULNERABILIDADE E REINserÇÃO SOCIAL E OCUPACIONAL.

Territórios	Orçamentário		
	Programado PPAG	Executado Jan/Dez	%
Alto Jequitinhonha	0,00	2.078,20	-
Caparaó	0,00	75.000,00	-
Central	0,00	424,10	-
Mata	677.555,00	880.319,91	129,93
Médio e Baixo Jequitinhonha	0,00	122.018,19	-
Metropolitano	7.639.871,00	7.573.817,43	99,14
Mucuri	0,00	424,10	-
Multiterritorial	100.000,00	66.145,15	66,15
Noroeste	0,00	439,10	-
Norte	528.431,00	920.221,62	174,14
Oeste	677.555,00	1.766.143,14	260,66
Sudoeste	0,00	258.782,47	-
Sul	131.101,00	351.619,73	268,21
Triângulo Norte	298.248,00	1.005.563,60	337,16
Triângulo Sul	596.315,00	668.356,27	112,08
Vale do Aço	528.431,00	629.244,46	119,08
Vale do Rio Doce	226.722,00	338.725,29	149,40
Vertentes	149.124,00	138.410,47	92,82
Total	11.553.353,00	14.797.733,23	128,08

AÇÕES DO PROGRAMA POR UNIDADE ORÇAMENTÁRIA

1691 - SECRETARIA DE ESTADO DE SEGURANÇA PÚBLICA

AÇÃO : 4599 - SISTEMA INTEGRADO DE POLÍTICAS SOBRE DROGAS

Ações de Acompanhamento Intensivo

Ação com meta física não cumulativa

Produto : PESSOA ATENDIDA

Unidade de Medida : PESSOA

DETALHAMENTO DO PRODUTO: PESSOAS ATENDIDAS MENSALMENTE PELO SISTEMA INTEGRADO DE POLÍTICAS SOBRE DROGAS, POR ENCAMINHAMENTO DA REDE DE SAÚDE, ASSISTÊNCIA SOCIAL, DEMANDAS ESPONTÂNEAS E DE OUTRAS ÁREAS QUE ATUEM NA TEMÁTICA DE DROGAS. MUITO EMBORA A ASSISTÊNCIA POSSUA CARÁTER AMPLO, PARA FINS DE AFERIÇÃO DO PRODUTO CONSIDERA-SE ATENDIMENTO AS AÇÕES DE ACOlhIMENTO EM ABRIGAMENTO TEMPORÁRIO E PERMANÊNCIA-DIA.

PÚBLICO ALVO: USUÁRIOS E DEPENDENTES DE ÁLCOOL E OUTRAS DROGAS E POPULAÇÃO GERAL

FINALIDADE: IMPLEMENTAR ESTRATÉGIAS DE PROMOÇÃO DA SAÚDE E DA QUALIDADE DE VIDA, DE PREVENÇÃO SELETIVA E INDICADA DOS PROBLEMAS ASSOCIADOS AO USO DE SUBSTÂNCIA PSICOATIVA, FOMENTANDO, INTEGRANDO E APRIMORANDO O ACOlhIMENTO DE PESSOAS COM PROBLEMAS ASSOCIADOS AO USO NOCIVO OU DEPENDÊNCIA DE SUBSTÂNCIA PSICOATIVA, NUM AMBIENTE RESIDENCIAL TERAPEÚTICO DE CARÁTER TRANSITÓRIO.

Territórios	Físico			Orçamentário		
	Programado PPAG	Executado Jan/Dez	%	Programado PPAG	Executado Jan/Dez	%
Caparaó	0	9	-	0,00	75.000,00	-
Mata	45	27	60,00	677.555,00	838.654,98	123,78
Médio e Baixo Jequitinhonha	0	10	-	0,00	75.000,00	-
Metropolitano	615	1.548	251,71	3.981.164,00	4.195.125,39	105,37
Norte	30	275	916,67	528.431,00	455.146,51	86,13
Oeste	45	1.251	2.780,00	677.555,00	1.206.513,53	178,07
Sudoeste	0	15	-	0,00	120.000,00	-
Sul	200	15	7,50	131.101,00	161.667,26	123,32
Triângulo Norte	30	59	196,67	298.248,00	607.411,54	203,66
Triângulo Sul	75	40	53,33	596.315,00	529.705,40	88,83
Vale do Aço	30	50	166,67	528.431,00	354.399,70	67,07
Vale do Rio Doce	135	50	37,04	226.722,00	199.196,92	87,86
Vertentes	15	24	160,00	149.124,00	0,00	0,00
Total	1.220	3.373	276,48	7.794.646,00	8.817.821,23	113,13

RELATÓRIO INSTITUCIONAL DE MONITORAMENTO - PROGRAMAS SOCIAIS
DEMONSTRATIVO DE EXECUÇÃO FÍSICA E FINANCEIRA - JAN A DEZ
SEGURANÇA PÚBLICA

AÇÃO : 4602 - MUNICIPALIZAÇÃO E DESCENTRALIZAÇÃO DAS POLÍTICAS SOBRE DROGAS

Ação de Acompanhamento Geral

Produto : MUNICÍPIO APOIADO

Unidade de Medida : MUNICÍPIO

DETALHAMENTO DO PRODUTO: CONSIDERA-SE COMO MUNICÍPIO APOIADO ÀQUELE NO QUAL TENHAM SIDO FOMENTADOS OS INSTRUMENTOS E ESTRUTURAS MUNICIPAIS, COM VISTAS A PROMOVER A DESCENTRALIZAÇÃO DA POLÍTICA SOBRE DROGAS, POR MEIO DA MANUTENÇÃO E EXPANSÃO DA LÓGICA DE SERVIÇOS PROMOVIDOS PELA SUPOD (TAIS COMO PARTICIPAÇÃO EM ENCONTROS REGIONAIS, CAPACITAÇÕES, PALESTRAS, CRIAÇÃO DE NOVOS CONSELHOS, REATIVAÇÃO DE CONSELHOS INATIVOS, E ETC.).

PÚBLICO ALVO: PROFISSIONAIS E AGENTES QUE ATUAM NAS POLÍTICAS PÚBLICAS SOBRE O TEMA E COMUNIDADES ALCANÇADAS PELO FENÔMENO DO USO, ABUSO, DEPENDÊNCIA DE DROGAS E SUAS CORRELAÇÕES

FINALIDADE: COLABORAR E FOMENTAR PARA A ESTRUTURAÇÃO E GESTÃO DO PROGRAMA DE POLÍTICAS SOBRE DROGAS E DOS PROJETOS DE APOIO À DESCENTRALIZAÇÃO DAS POLÍTICAS SOBRE DROGAS, EM ARTICULAÇÃO COM OS MUNICÍPIOS E COM AS REDES LOCAIS DE ATENÇÃO E CUIDADO AO DEPENDENTE QUÍMICO, CAPACITAÇÕES DOS GESTORES DAS COMUNIDADES TERAPÉUTICAS, FORMAÇÃO DOS ADICTOS COM FOCO NA REINserÇÃO NO MERCADO DE TRABALHO, BEM COMO PROVER A MANUTENÇÃO DAS AÇÕES FIM DA SUBSECRETARIA DE POLÍTICAS SOBRE DROGAS - SUPOD.

Territórios	Físico			Orçamentário		
	Programado PPAG	Executado Jan/Dez	%	Programado PPAG	Executado Jan/Dez	%
Alto Jequitinhonha	0	4	-	0,00	2.078,20	-
Caparaó	0	4	-	0,00	0,00	-
Central	0	2	-	0,00	424,10	-
Mata	0	7	-	0,00	41.664,93	-
Médio e Baixo Jequitinhonha	0	3	-	0,00	47.018,19	-
Metropolitano	151	11	7,28	3.657.707,00	3.378.692,04	92,37
Mucuri	0	3	-	0,00	424,10	-
Multiterritorial	0	125	-	0,00	66.145,15	-
Noroeste	0	4	-	0,00	439,10	-
Norte	0	3	-	0,00	415.075,11	-
Oeste	0	10	-	0,00	439.629,61	-
Sudoeste	0	5	-	0,00	138.782,47	-
Sul	0	12	-	0,00	189.952,47	-
Triângulo Norte	0	5	-	0,00	398.152,06	-
Triângulo Sul	0	4	-	0,00	138.650,87	-
Vale do Aço	0	2	-	0,00	274.844,76	-
Vale do Rio Doce	0	4	-	0,00	139.528,37	-
Vertentes	0	3	-	0,00	138.410,47	-
Total	151	211	139,74	3.657.707,00	5.809.912,00	158,84

AÇÃO : 4606 - PREVENÇÃO DO USO E ABUSO DE ÁLCOOL, TABACO E OUTRAS DROGAS

Ação de Acompanhamento Geral

Produto : AÇÃO DE PREVENÇÃO REALIZADA

Unidade de Medida : AÇÃO

DETALHAMENTO DO PRODUTO: AÇÃO DE PREVENÇÃO REALIZADA, É TODA A MACRO ATIVIDADE COM CARÁTER UNIVERSAL QUE TENHA COMO FOCO A PROMOÇÃO DA SAÚDE E QUALIDADE DE VIDA, POR MEIO DA SENSIBILIZAÇÃO DA SOCIEDADE PARA OS IMPACTOS DO USO ABUSIVO DE DROGAS.

PÚBLICO ALVO: SOCIEDADE CIVIL

FINALIDADE: DESENVOLVER E FOMENTAR ESTRATÉGIAS DE PREVENÇÃO CONTRIBUINDO PARA O FORTALECIMENTO DE HABILIDADES PESSOAIS E SOCIAIS COM VISTAS A MAXIMIZAR OS FATORES DE PROTEÇÃO PARA O USO E ABUSO DE ÁLCOOL, TABACO E OUTRAS DROGAS, COM FOCO EM INTERVENÇÕES UNIVERSAIS, SELETIVAS E QUATERNÁRIAS. AÇÕES DE INCLUSÃO E REINserÇÃO SOCIAL, A FIM DE AMPLIAR A AUTONOMIA E FORTALECER OS VÍNCULOS FAMILIARES, PROFISSIONAIS, CULTURAIS E SOCIAIS, ATENTANDO PARA AS ESPECIFICIDADES REGIONAIS.

Territórios	Físico			Orçamentário		
	Programado PPAG	Executado Jan/Dez	%	Programado PPAG	Executado Jan/Dez	%
Multiterritorial	3	3	100,00	100.000,00	0,00	0,00
Norte	0	1	-	0,00	50.000,00	-
Oeste	0	2	-	0,00	120.000,00	-
Total	3	6	200,00	100.000,00	170.000,00	170,00

RELATÓRIO INSTITUCIONAL DE MONITORAMENTO - PROGRAMAS SOCIAIS
DEMONSTRATIVO DE EXECUÇÃO FÍSICA E FINANCEIRA - JAN A DEZ
SEGURANÇA PÚBLICA

4321 - FUNDO ESTADUAL DE PREVENÇÃO, FISCALIZAÇÃO E REPRESSÃO DE ENTORPECENTES

AÇÃO : 4535 - APOIO ÀS AÇÕES DO FUNDO ESTADUAL DE PREVENÇÃO, FISCALIZAÇÃO E REPRESSÃO DOS ENTORPECENTES

Ação de Acompanhamento Geral

Produto : PROJETO APOIADO **Unidade de Medida : PROJETO**

DETALHAMENTO DO PRODUTO: REALIZAÇÃO DE ATIVIDADES DE PREVENÇÃO DO USO DE ENTORPECENTES; DESENVOLVIMENTO EM CONJUNTO COM OS DIVERSOS SEGMENTOS DA SOCIEDADE, DE PROJETOS DE FORMAÇÃO PROFISSIONAL PARA TRATAMENTO E RECUPERAÇÃO DE DEPENDENTES, BEM COMO PARA A REPRESSÃO E O CONTROLE DE USO OU TRÁFEGO DE DROGAS; INCENTIVO A FORMAÇÃO DE GRUPOS DE APOIO PARA ATENDIMENTO AOS USUÁRIOS DE DROGAS E AOS SEUS FAMILIARES; ELABORAÇÃO DE TEXTOS EDUCATIVOS PARA DIVULGAÇÃO JUNTO A GRUPOS DE RISCO, COM INFORMAÇÕES SOBRE PREVENÇÃO E TRATAMENTO DE USO DE ENTORPECENTES

PÚBLICO ALVO: USUÁRIOS E DEPENDENTES DE ÁLCOOL E OUTRAS DROGAS

FINALIDADE: POSSIBILITAR A OBTENÇÃO E ADMINISTRAÇÃO DE RECURSOS FINANCEIROS DESTINADOS AO DESENVOLVIMENTO DE AÇÕES QUE VISEM A MINIMIZAÇÃO DO USO DE DROGAS E SUBSTÂNCIAS PSICOATIVAS EM TODO O ESTADO DE MINAS GERAIS, A PARTIR DA REGULAMENTAÇÃO DO FUNDO ESTADUAL DE PREVENÇÃO, FISCALIZAÇÃO E REPRESSÃO DE ENTORPECENTES (FUNPREN).

Territórios	Físico			Orçamentário		
	Programado PPAG	Executado Jan/Dez	%	Programado PPAG	Executado Jan/Dez	%
Metropolitano	1	0	0,00	1.000,00	0,00	0,00
Total	1	0	0,00	1.000,00	0,00	0,00

PROGRAMA : 203 - PREVENÇÃO SOCIAL À CRIMINALIDADE

Programa Multissetorial

UNIDADE RESPONSÁVEL : 1691 - SECRETARIA DE ESTADO DE SEGURANÇA PÚBLICA

OBJETIVO DO PROGRAMA : CONTRIBUIR COM A PREVENÇÃO E EFETIVA DIMINUIÇÃO DA CRIMINALIDADE E VIOLÊNCIA POR MEIO DE AÇÕES, PROGRAMAS E PROJETOS DE PREVENÇÃO À CRIMINALIDADE, COM FOCO EM GRUPOS DE PESSOAS MAIS VULNERÁVEIS A PROCESSOS DE CRIMINALIZAÇÃO E EM TERRITÓRIOS DE MAIOR CONCENTRAÇÃO DE HOMICÍDIOS DOLOSOS, NA FAIXA ETÁRIA DE 12 A 24 ANOS, BEM COMO CONSOLIDAR A FILOSOFIA DE POLICIAMENTO COMUNITÁRIO, PREVENÇÃO ATIVA E SEGURANÇA CIDADÃ, VIABILIZANDO MAIOR INTERAÇÃO ENTRE A SOCIEDADE, O SISTEMA DE JUSTIÇA CRIMINAL E O SISTEMA DE DEFESA SOCIAL, NO ESTADO DE MINAS GERAIS.

Territórios	Orçamentário		
	Programado PPAG	Executado Jan/Dez	%
Mata	632.605,00	542.195,79	85,71
Metropolitano	21.950.441,00	12.643.643,97	57,60
Multiterritorial	3.422.000,00	439.178,60	12,83
Norte	1.897.815,00	1.270.278,47	66,93
Triângulo Norte	2.530.420,00	1.693.704,61	66,93
Triângulo Sul	632.605,00	423.426,15	66,93
Vale do Aço	1.265.210,00	846.852,31	66,93
Vale do Rio Doce	1.897.815,00	1.270.278,47	66,93
Vertentes	0,00	6.600,00	-
Total	34.228.911,00	19.136.158,37	55,91

AÇÕES DO PROGRAMA POR UNIDADE ORÇAMENTÁRIA

1251 - POLÍCIA MILITAR DO ESTADO DE MINAS GERAIS

AÇÃO : 1140 - GRUPOS ESPECIALIZADOS EM POLÍCIAMENTO EM ÁREAS DE RISCO GEPAR

Ação de Acompanhamento Geral

Produto : GEPAR - GRUPO ESPECIALIZADO EM POLÍCIAMENTO EM ÁREA DE RISCO ESTRUTURADO

Unidade de Medida : GRUPO

DETALHAMENTO DO PRODUTO: AQUISIÇÃO DE VEÍCULOS E EQUIPAMENTOS PARA REDUZIR A INCIDÊNCIA DE HOMICÍDIOS EM ÁREAS DE RISCO DO ESTADO DE MINAS GERAIS, POR MEIO DA ESTRUTURAÇÃO DOS GRUPOS, BEM COMO A QUALIFICAÇÃO DO EFETIVO EMPREGADO.

PÚBLICO ALVO: CIDADÃO

FINALIDADE: REDUZIR A INCIDÊNCIA DE HOMICÍDIOS EM ÁREAS DE RISCO DO ESTADO DE MINAS GERAIS, POR MEIO DA ESTRUTURAÇÃO E DA CAPACITAÇÃO DOS GRUPOS ESPECIALIZADOS EM POLÍCIAMENTO EM ÁREAS DE RISCO - GEPAR.

Territórios	Físico			Orçamentário		
	Programado PPAG	Executado Jan/Dez	%	Programado PPAG	Executado Jan/Dez	%
Multiterritorial	15	15	100,00	440.000,00	439.178,60	99,81
Total	15	15	100,00	440.000,00	439.178,60	99,81

1691 - SECRETARIA DE ESTADO DE SEGURANÇA PÚBLICA

AÇÃO : 1124 - IMPLANTAÇÃO DE SERVIÇOS DE PREVENÇÃO À CRIMINALIDADE

Ações de Acompanhamento Intensivo

Produto : UNIDADE IMPLANTADA

Unidade de Medida : UNIDADE

DETALHAMENTO DO PRODUTO: UNIDADE DE PREVENÇÃO SOCIAL À CRIMINALIDADE IMPLANTADA PARA REALIZAR AÇÃO DE CARÁTER PREVENTIVO EM ÁREAS DE CONCENTRAÇÃO DE CRIME DE HOMICÍDIO DOLOSO E ATENDIMENTO A GRUPO DE PESSOAS MAIS VULNERÁVEIS AOS PROCESSOS DE VIOLÊNCIAS E CRIMINALIZAÇÃO.

PÚBLICO ALVO: JOVENS DE 12 A 24 ANOS E DEMAIS MORADORES DE TERRITÓRIOS COM MAIOR CONCENTRAÇÃO DE HOMICÍDIOS DOLOSOS; PESSOAS EM CUMPRIMENTO DE ALTERNATIVAS PENAS À PRISÃO; PESSOAS EGRESSAS DO SISTEMA PRISIONAL CONFORME DEFINIDO PELA LEI DE EXECUÇÃO PENAL INCLUINDO AQUELES EM REGIME ABERTO E EM PRISÃO DOMICILIAR

FINALIDADE: AMPLIAR PARA NOVAS ÁREAS E MUNICÍPIOS A ATUAÇÃO DA POLÍTICA DE PREVENÇÃO SOCIAL À CRIMINALIDADE, POR MEIO DA IMPLANTAÇÃO DE UNIDADES DE PREVENÇÃO À CRIMINALIDADE (CENTROS DE PREVENÇÃO SOCIAL À CRIMINALIDADE, CENTRAIS DE ALTERNATIVAS PENAS E CENTRAIS DE INCLUSÃO SOCIAL DE EGRESSOS DO SISTEMA PRISIONAL).

Territórios	Físico			Orçamentário		
	Programado PPAG	Executado Jan/Dez	%	Programado PPAG	Executado Jan/Dez	%
Mata	0	0	-	0,00	118.769,64	-
Metropolitano	0	0	-	0,00	229.156,74	-
Multiterritorial	1	0	0,00	2.682.000,00	0,00	0,00
Total	1	0	0,00	2.682.000,00	347.926,38	12,97

RELATÓRIO INSTITUCIONAL DE MONITORAMENTO - PROGRAMAS SOCIAIS
DEMONSTRATIVO DE EXECUÇÃO FÍSICA E FINANCEIRA - JAN A DEZ
SEGURANÇA PÚBLICA

AÇÃO : 4579 - PREVENÇÃO SOCIAL ÀS VIOLÊNCIAS E CRIMINALIDADES

Ação de Acompanhamento Geral

Ação com meta física não cumulativa

Produto : AÇÃO DE PREVENÇÃO REALIZADA

Unidade de Medida : AÇÃO

DETALHAMENTO DO PRODUTO: NÚMERO DE AÇÕES REALIZADAS NOS CENTROS DE PREVENÇÃO SOCIAL À CRIMINALIDADE PELO PROGRAMA FICA VIVO! E PROGRAMA MEDIAÇÃO DE CONFLITOS, NAS CENTRAIS DE ACOMPANHAMENTO DE ALTERNATIVAS PENAS E NAS CENTRAIS DE INCLUSÃO SOCIAL DE EGRESSOS DO SISTEMA PRISIONAL. O PRODUTO CONSISTE NO SOMATÓRIO DAS SEGUINTE AÇÕES: MÉDIA DE PARTICIPAÇÃO MENSAL DE JOVENS NO PROGRAMA FICA VIVO!, NÚMERO DE ATENDIMENTOS REALIZADOS PELO PROGRAMA MEDIAÇÃO DE CONFLITOS, NÚMERO DE ALTERNATIVAS PENAS MONITORADAS (PROGRAMA CEAPA) E NÚMERO DE ATENDIMENTOS REALIZADOS PELO PROGRAMA PRESP.

PÚBLICO ALVO: JOVENS DE 12 A 24 ANOS E DEMAIS MORADORES DE TERRITÓRIOS COM MAIOR CONCENTRAÇÃO DE HOMICÍDIOS DOLOSOS; PESSOAS EM CUMPRIMENTO DE ALTERNATIVAS PENAS À PRISÃO; PESSOAS EGRESSAS DO SISTEMA PRISIONAL CONFORME DEFINIDO PELA LEI DE EXECUÇÃO PENAL INCLUINDO AQUELES EM REGIME ABERTO E EM PRISÃO DOMICILIAR.

FINALIDADE: CONTRIBUIR COM A EFETIVA DIMINUIÇÃO DA CRIMINALIDADE E DA VIOLÊNCIA POR MEIO DE AÇÕES, PROGRAMAS E PROJETOS DE PREVENÇÃO SOCIAL À CRIMINALIDADE, COM FOCO EM GRUPOS DE PESSOAS MAIS VULNERÁVEIS A PROCESSOS DE CRIMINALIZAÇÃO E EM TERRITÓRIOS COM MAIOR CONCENTRAÇÃO DE HOMICÍDIOS DOLOSOS ENTRE JOVENS NO ESTADO DE MINAS GERAIS.

Territórios	Físico			Orçamentário		
	Programado PPAG	Executado Jan/Dez	%	Programado PPAG	Executado Jan/Dez	%
Mata	4.090	2.145	52,44	632.605,00	423.426,15	66,93
Metropolitano	43.930	28.834	65,64	21.950.441,00	12.414.487,23	56,56
Multiterritorial	0	0	-	300.000,00	0,00	0,00
Norte	5.035	2.525	50,15	1.897.815,00	1.270.278,47	66,93
Triângulo Norte	6.992	3.120	44,62	2.530.420,00	1.693.704,61	66,93
Triângulo Sul	2.801	976	34,84	632.605,00	423.426,15	66,93
Vale do Aço	4.597	2.585	56,23	1.265.210,00	846.852,31	66,93
Vale do Rio Doce	3.876	2.578	66,51	1.897.815,00	1.270.278,47	66,93
Vertentes	0	0	-	0,00	6.600,00	-
Total	71.321	42.763	59,96	31.106.911,00	18.349.053,39	58,99

PROGRAMA : 204 - ROMPIMENTO DA TRAJETÓRIA INFRACIONAL DOS ADOLESCENTES DO ESTADO

Programa Multissetorial

UNIDADE RESPONSÁVEL : 1691 - SECRETARIA DE ESTADO DE SEGURANÇA PÚBLICA

OBJETIVO DO PROGRAMA : PRESTAR ATENDIMENTO QUALIFICADO AO ADOLESCENTE EM CONFLITO COM A LEI DURANTE A TRAJETÓRIA NO SISTEMA SOCIOEDUCATIVO, COM VISTAS À REINserção SOCIAL DOS MESMOS. PROVER OS RECURSOS ADEQUADOS À EXECUÇÃO DA POLÍTICA DE ATENDIMENTO SOCIOEDUCATIVO NO ESTADO, OBJETIVANDO O ROMPIMENTO DA PRÁTICA INFRACIONAL E A CONSEQUENTE REDUÇÃO DOS ÍNDICES DE VIOLÊNCIA RELACIONADOS AOS ADOLESCENTES ATENDIDOS PELO SISTEMA.

Territórios	Orçamentário		
	Programado PPAG	Executado Jan/Dez	%
Alto Jequitinhonha	1.350.000,00	68.000,00	5,04
Mata	16.848.653,00	15.663.673,59	92,97
Médio e Baixo Jequitinhonha	0,00	72.000,00	-
Metropolitano	121.612.773,00	123.365.968,94	101,44
Mucuri	6.192.750,00	5.644.789,61	91,15
Multiterritorial	1.650.000,00	5.660.109,90	343,04
Noroeste	16.797.921,00	15.309.230,86	91,14
Norte	25.461.868,00	19.234.329,16	75,54
Oeste	11.195.551,00	9.273.285,85	82,83
Sudoeste	3.488.404,00	0,00	0,00
Sul	1.753.987,00	0,00	0,00
Triângulo Norte	23.935.194,00	21.880.343,82	91,41
Triângulo Sul	10.868.271,00	10.059.071,16	92,55
Vale do Aço	8.193.535,00	7.446.183,99	90,88
Vale do Rio Doce	14.983.764,00	15.240.979,09	101,72
Total	264.332.671,00	248.917.965,97	94,17

AÇÕES DO PROGRAMA POR UNIDADE ORÇAMENTÁRIA

1691 - SECRETARIA DE ESTADO DE SEGURANÇA PÚBLICA

AÇÃO : 1127 - EXECUÇÃO DAS METAS DE EXPANSÃO E MODERNIZAÇÃO DO SISTEMA SOCIOEDUCATIVO DEFINIDOS NO PLANO DECENAL DE ATENDIMENTO SOCIOEDUCATIVO

Ações de Acompanhamento Intensivo

Produto : MUNICÍPIO ATENDIDO

Unidade de Medida : MUNICÍPIO

DETALHAMENTO DO PRODUTO: CONSIDERAM-SE MUNICÍPIOS ATENDIDOS AQUELES QUE FOREM BENEFICIADOS POR UMA DAS SEQUINTES AÇÕES: 1) CONSTRUÇÃO DE NOVAS UNIDADES; 2) ADEQUAÇÃO E/OU AMPLIAÇÃO DE ESTRUTURAS FÍSICAS EXISTENTES; 3) IMPLANTAÇÃO DE CASAS DE SEMILIBERDADE POR MEIO DA FORMALIZAÇÃO DE PARCERIAS; 4) ADEQUAÇÃO E/OU REFORMAS DE UNIDADES SOCIOEDUCATIVAS; 5) MODERNIZAÇÃO DO SIAME; 3) INSTALAÇÃO/ADEQUAÇÃO DE SISTEMAS DE AQUECIMENTO SOLAR; 6) AQUISIÇÃO DE MOBILIÁRIO, EQUIPAMENTOS ELETROELETRÔNICOS, VEÍCULOS, MATERIAL DE SEGURANÇA, MATERIAL ESCOLAR, MATERIAL PARA OFICINAS; 7) CONTRATAÇÃO DE EMPRESA PARA FORMAÇÃO DE UM GRUPO DE AUDITORES E MULTIPLICADORES PARA IMPLANTAÇÃO DE UM PROGRAMA DE QUALIDADE.

PÚBLICO ALVO: ADOLESCENTES EM CUMPRIMENTO DE MEDIDAS SOCIOEDUCATIVAS DE INTERNAÇÃO, INTERNAÇÃO PROVISÓRIA E INTERNAÇÃO-SANÇÃO

FINALIDADE: CAPILARIZAR, REGIONALIZAR E APERFEIÇOAR O SERVIÇO E A INFRAESTRUTURA DO SISTEMA SOCIOEDUCATIVO PARA PRESTAR ATENDIMENTO QUALIFICADO AO ADOLESCENTE DURANTE A TRAJETÓRIA NO CUMPRIMENTO DAS MEDIDAS SOCIOEDUCATIVAS, CONFORME DIRETRIZES PREVISTAS NO PLANO DECENAL DE ATENDIMENTO SOCIOEDUCATIVO DO ESTADO DE MINAS GERAIS.

Territórios	Físico			Orçamentário		
	Programado PPAG	Executado Jan/Dez	%	Programado PPAG	Executado Jan/Dez	%
Alto Jequitinhonha	1	0	0,00	1.350.000,00	0,00	0,00
Metropolitano	3	0	0,00	2.732.094,00	0,00	0,00
Mucuri	1	0	0,00	1.232.094,00	0,00	0,00
Multiterritorial	1	0	0,00	900.000,00	0,00	0,00
Noroeste	2	0	0,00	2.053.490,00	0,00	0,00
Norte	3	0	0,00	4.019.538,00	0,00	0,00
Oeste	2	0	0,00	2.787.443,00	0,00	0,00
Sul	2	0	0,00	1.684.279,00	0,00	0,00
Triângulo Norte	1	0	0,00	1.437.443,00	0,00	0,00
Triângulo Sul	2	0	0,00	1.587.443,00	0,00	0,00
Vale do Aço	2	0	0,00	1.382.095,00	0,00	0,00
Total	20	0	0,00	21.165.919,00	0,00	0,00

AÇÃO : 4052 - ATENDIMENTO AOS ADOLESCENTES DESLIGADOS DO SISTEMA SOCIOEDUCATIVO

Ação de Acompanhamento Geral

Ação com meta física não cumulativa

Produto : ADOLESCENTE ATENDIDO

Unidade de Medida : ADOLESCENTE

DETALHAMENTO DO PRODUTO: CONSIDERA-SE ADOLESCENTE ATENDIDO AQUELE QUE: FOI DESLIGADO DO CUMPRIMENTO DE MEDIDA DE INTERNAÇÃO/SEMILIBERDADE E AQUELE QUE JÁ CUMPRIU MEDIDA EM MEIO ABERTO E ADERIU VOLUNTARIAMENTE AO PROGRAMA ATÉ UM ANO APÓS SEU DESLIGAMENTO.

PÚBLICO ALVO: ADOLESCENTES DESLIGADOS DAS MEDIDAS DE INTERNAÇÃO OU SEMILIBERDADE

FINALIDADE: AMPLIAR O ACOMPANHAMENTO A TODOS OS ADOLESCENTES DESLIGADOS JUDICIALMENTE DAS UNIDADES SOCIOEDUCATIVAS DE PRIVAÇÃO E DE RESTRIÇÃO DE LIBERDADE VINCULADAS À SUASE E REALIZAR O ATENDIMENTO DOS ADOLESCENTES QUE CUMPRIRAM MEDIDAS EM MEIO ABERTO NOS MUNICÍPIOS QUE POSSUEM UNIDADES, AUXILIANDO NO SEU PROCESSO DE FORTALECIMENTO DE VÍNCULOS COMUNITÁRIOS, FAMILIARES E SOCIAIS. OBJETIVA-SE, ENTRE OUTROS, GARANTIR A CONTINUIDADE DO PROCESSO DE ESCOLARIZAÇÃO E PROFISSIONALIZAÇÃO DOS ADOLESCENTES.

Territórios	Físico			Orçamentário		
	Programado PPAG	Executado Jan/Dez	%	Programado PPAG	Executado Jan/Dez	%
Mata	15	19	126,67	60.000,00	103.307,59	172,18
Metropolitano	90	155	172,22	360.000,00	890.139,77	247,26
Mucuri	10	4	40,00	40.000,00	17.042,40	42,61
Multiterritorial	0	4	-	0,00	13.843,53	-
Noroeste	20	0	0,00	80.000,00	0,00	0,00
Norte	25	27	108,00	100.000,00	144.611,64	144,61
Oeste	10	0	0,00	40.000,00	0,00	0,00
Sudoeste	10	0	0,00	40.000,00	0,00	0,00
Triângulo Norte	35	17	48,57	140.000,00	105.943,36	75,67
Triângulo Sul	10	28	280,00	40.000,00	148.444,83	371,11
Vale do Aço	10	0	0,00	40.000,00	0,00	0,00
Vale do Rio Doce	15	26	173,33	60.000,00	165.219,41	275,37
Total	250	280	112,00	1.000.000,00	1.588.552,53	158,86

RELATÓRIO INSTITUCIONAL DE MONITORAMENTO - PROGRAMAS SOCIAIS
DEMONSTRATIVO DE EXECUÇÃO FÍSICA E FINANCEIRA - JAN A DEZ
SEGURANÇA PÚBLICA

AÇÃO : 4581 - ATENDIMENTO A SAÚDE DO ADOLESCENTE EM CONFLITO COM A LEI

Ação de Acompanhamento Geral

Ação com meta física não cumulativa

Produto : ADOLESCENTE ATENDIDO **Unidade de Medida : ADOLESCENTE**

DETALHAMENTO DO PRODUTO: ATENDIMENTO NA ATENÇÃO BÁSICA À SAÚDE DOS ADOLESCENTES DAS UNIDADES DE INTERNAÇÃO, INTERNAÇÃO PROVISÓRIA E INTERNAÇÃO SANÇÃO.

PÚBLICO ALVO: ADOLESCENTES AUTORES DE ATO INFRACIONAL

FINALIDADE: PROVER ASSISTÊNCIA ADEQUADA DE SAÚDE BÁSICA AOS ADOLESCENTES ATENDIDOS NAS UNIDADES DE INTERNAÇÃO, INTERNAÇÃO PROVISÓRIA E INTERNAÇÃO-SANÇÃO DURANTE SUA TRAJETÓRIA NO SISTEMA SOCIOEDUCATIVO, GARANTINDO-SE AS CONDIÇÕES NECESSÁRIAS AO CUMPRIMENTO DA MEDIDA SOCIOEDUCATIVA CONFORME PRECONIZADO NO SINASE.

Territórios	Físico			Orçamentário		
	Programado PPAG	Executado Jan/Dez	%	Programado PPAG	Executado Jan/Dez	%
Mata	110	125	113,64	104.807,00	25.100,49	23,95
Metropolitano	1.173	1.178	100,43	1.117.619,00	264.827,25	23,70
Mucuri	57	60	105,26	54.309,00	13.554,25	24,96
Multiterritorial	0	0	-	0,00	200.975,02	-
Noroeste	170	153	90,00	161.974,00	39.482,42	24,38
Norte	239	280	117,15	227.717,00	48.011,35	21,08
Oeste	96	94	97,92	91.468,00	21.225,37	23,21
Sudoeste	40	0	0,00	38.112,00	0,00	0,00
Triângulo Norte	259	243	93,82	246.772,00	56.919,67	23,07
Triângulo Sul	108	104	96,30	102.901,00	25.868,06	25,14
Vale do Aço	78	79	101,28	74.317,00	17.950,88	24,15
Vale do Rio Doce	117	140	119,66	111.476,00	28.898,89	25,92
Total	2.447	2.456	100,37	2.331.472,00	742.813,65	31,86

AÇÃO : 4582 - EXPANSÃO E APRIMORAMENTO DA EXECUÇÃO DOS EIXOS ESTRATÉGICOS DEFINIDOS PELO SISTEMA NACIONAL DE ATENDIMENTO SOCIOEDUCATIVO -- SINASE

Ação de Acompanhamento Geral

Ação com meta física não cumulativa

Produto : % SERVIÇOS OFERTADOS **Unidade de Medida : PERCENTUAL**

DETALHAMENTO DO PRODUTO: CONSIDERAM-SE SERVIÇOS OFERTADOS: 1) VAGA EM CURSO PROFISSIONALIZANTE OFERTADA POR MEIO DE ORGANIZAÇÃO/EMPRESA CONTRATADA PELA SESP PARA ESTA FINALIDADE; 2) OFERTA DE TRANSPORTE PARA A FAMÍLIA DE ADOLESCENTES COM RESIDÊNCIA DOMICILIAR DIFERENTE DA COMARCA EM QUE CUMPRE MEDIDA SOCIOEDUCATIVA DE INTERNAÇÃO, INTERNAÇÃO PROVISÓRIA OU INTERNAÇÃO-SANÇÃO, PARA QUE REALIZE PELO MENOS UMA VISITA POR MÊS AO ADOLESCENTE; 3) OFERTA DE VISITA AO ADOLESCENTE COM RESIDÊNCIA DOMICILIAR DIFERENTE DA COMARCA EM QUE CUMPRE MEDIDA SOCIOEDUCATIVA DE INTERNAÇÃO, INTERNAÇÃO PROVISÓRIA OU INTERNAÇÃO-SANÇÃO, NO LOCAL DE RESIDÊNCIA FAMILIAR, ACOMPANHADO OU NÃO POR SERVIDORES DO SISTEMA SOCIOEDUCATIVO; 4) OFERTA DE VAGAS PARA ESPORTE, CULTURA E LAZER POR MEIO DE PARCERIA FIRMADA COM ORGANIZAÇÃO DA SOCIEDADE CIVIL.

PÚBLICO ALVO: ADOLESCENTES EM CUMPRIMENTO DE MEDIDAS SOCIOEDUCATIVAS DE INTERNAÇÃO, INTERNAÇÃO PROVISÓRIA E INTERNAÇÃO-SANÇÃO

FINALIDADE: GARANTIR A EXECUÇÃO COM QUALIDADE DE EIXOS ESTRATÉGICOS DEFINIDOS PELO SISTEMA NACIONAL DE ATENDIMENTO SOCIOEDUCATIVO (FAMÍLIA, ESPORTE, CULTURA, LAZER, EDUCAÇÃO E PROFISSIONALIZAÇÃO).

Territórios	Físico			Orçamentário		
	Programado PPAG	Executado Jan/Dez	%	Programado PPAG	Executado Jan/Dez	%
Mata	4	0	0,00	46.472,00	0,00	0,00
Metropolitano	44	0	0,00	511.208,00	0,00	0,00
Mucuri	2	0	0,00	23.236,00	0,00	0,00
Multiterritorial	0	20	-	0,00	576.216,30	-
Noroeste	5	0	0,00	58.090,00	0,00	0,00
Norte	11	0	0,00	127.798,00	0,00	0,00
Oeste	3	0	0,00	34.854,00	0,00	0,00
Sudoeste	1	0	0,00	11.618,00	0,00	0,00
Sul	6	0	0,00	69.708,00	0,00	0,00
Triângulo Norte	9	0	0,00	104.562,00	0,00	0,00
Triângulo Sul	4	0	0,00	46.472,00	0,00	0,00
Vale do Aço	6	0	0,00	69.708,00	0,00	0,00
Vale do Rio Doce	5	0	0,00	58.090,00	0,00	0,00
Total	100	20	20,00	1.161.816,00	576.216,30	49,60

RELATÓRIO INSTITUCIONAL DE MONITORAMENTO - PROGRAMAS SOCIAIS
DEMONSTRATIVO DE EXECUÇÃO FÍSICA E FINANCEIRA - JAN A DEZ
SEGURANÇA PÚBLICA

AÇÃO : 4583 - ATENDIMENTO AO ADOLESCENTE EM CUMPRIMENTO DE MEDIDA SOCIOEDUCATIVA DE SEMILIBERDADE

Ação de Acompanhamento Geral

Ação com meta física não cumulativa

Produto : ADOLESCENTE ATENDIDO **Unidade de Medida : ADOLESCENTE**

DETALHAMENTO DO PRODUTO: ADOLESCENTE ATENDIDO DE FORMA QUALIFICADA NAS CASAS DE SEMILIBERDADE A FIM DE PROPICIAR A EFETIVA RESPONSABILIZAÇÃO E A CONSEQUENTE REDUÇÃO DOS ÍNDICES DE VIOLÊNCIAS E DA SENSÇÃO DE IMPUNIDADE.

PÚBLICO ALVO: ADOLESCENTES AUTORES DE ATO INFRACIONAL

FINALIDADE: PRESTAR ATENDIMENTO QUALIFICADO AO ADOLESCENTE EM CUMPRIMENTO DE MEDIDA SOCIOEDUCATIVA DE SEMILIBERDADE GARANTINDO ACESSO AOS EIXOS DA MEDIDA, QUAIS SEJAM, ESCOLARIZAÇÃO, PROFISSIONALIZAÇÃO, CULTURA, ESPORTE, LAZER, ATENDIMENTO TÉCNICO, ASSISTÊNCIA À SAÚDE E ACOMPANHAMENTO FAMILIAR, POR MEIO DE UMA EQUIPE MULTIDISCIPLINAR E DE INFRAESTRUTURA E LOGÍSTICA ADEQUADAS, VISANDO A EFETIVIDADE DO PROCESSO DE RESPONSABILIZAÇÃO.

Territórios	Físico			Orçamentário		
	Programado PPAG	Executado Jan/Dez	%	Programado PPAG	Executado Jan/Dez	%
Mata	56	63	112,50	7.291.019,00	6.084.184,27	83,45
Metropolitano	131	192	146,56	17.055.778,00	17.541.782,76	102,85
Multiterritorial	0	0	-	0,00	307.502,63	-
Vale do Rio Doce	20	22	110,00	2.603.936,00	1.954.151,27	75,05
Total	207	277	133,82	26.950.733,00	25.887.620,93	96,06

AÇÃO : 4595 - ATENDIMENTO AO ADOLESCENTE EM CUMPRIMENTO DAS MEDIDAS SOCIOEDUCATIVAS DE INTERNAÇÃO E INTERNAÇÃO PROVISÓRIA

Ação de Acompanhamento Geral

Ação com meta física não cumulativa

Produto : ADOLESCENTE ATENDIDO **Unidade de Medida : ADOLESCENTE**

DETALHAMENTO DO PRODUTO: ADOLESCENTE ATENDIDO DE FORMA QUALIFICADA NAS UNIDADES DE INTERNAÇÃO, INTERNAÇÃO PROVISÓRIA E INTERNAÇÃO SANÇÃO, NOS PARÂMETROS DEFINIDOS PELO SINASE.

PÚBLICO ALVO: ADOLESCENTES AUTORES DE ATO INFRACIONAL

FINALIDADE: PRESTAR ATENDIMENTO QUALIFICADO AO ADOLESCENTE DURANTE A TRAJETÓRIA NO SISTEMA SOCIOEDUCATIVO, ESPECIFICAMENTE NAS UNIDADES DE INTERNAÇÃO E INTERNAÇÃO PROVISÓRIA, CENTRO DE INTERNAÇÃO SANÇÃO E NO CENTRO INTEGRADO DE ATENDIMENTO AO ADOLESCENTE AUTOR DE ATO INFRACIONAL DE BELO HORIZONTE (CIA-BH), GARANTINDO ACESSO À ESCOLARIZAÇÃO, PROFISSIONALIZAÇÃO, CULTURA, ESPORTE, LAZER, ASSISTÊNCIA À SAÚDE E ACOMPANHAMENTO À FAMÍLIA, VISANDO À INSERÇÃO NA SOCIEDADE E PREVENÇÃO À REENTRADA.

Territórios	Físico			Orçamentário		
	Programado PPAG	Executado Jan/Dez	%	Programado PPAG	Executado Jan/Dez	%
Mata	110	125	113,64	9.346.355,00	9.451.081,24	101,12
Metropolitano	1.175	1.178	100,26	99.836.074,00	104.669.219,16	104,84
Mucuri	57	60	105,26	4.843.111,00	5.562.192,96	114,85
Multiterritorial	0	0	-	0,00	4.561.572,42	-
Noroeste	170	153	90,00	14.444.367,00	15.269.748,44	105,71
Norte	247	280	113,36	20.986.815,00	18.809.706,17	89,63
Oeste	97	94	96,91	8.241.786,00	9.252.060,48	112,26
Sudoeste	40	0	0,00	3.398.674,00	0,00	0,00
Triângulo Norte	259	243	93,82	22.006.417,00	21.717.480,79	98,69
Triângulo Sul	107	104	97,20	9.091.455,00	9.884.758,27	108,73
Vale do Aço	78	79	101,28	6.627.415,00	7.328.233,11	110,57
Vale do Rio Doce	143	140	97,90	12.150.262,00	12.916.709,52	106,31
Total	2.483	2.456	98,91	210.972.731,00	219.422.762,56	104,01

RELATÓRIO INSTITUCIONAL DE MONITORAMENTO - PROGRAMAS SOCIAIS
DEMONSTRATIVO DE EXECUÇÃO FÍSICA E FINANCEIRA - JAN A DEZ
SEGURANÇA PÚBLICA

4251 - FUNDO ESTADUAL DE ASSISTÊNCIA SOCIAL

AÇÃO : 4596 - ESTRUTURAÇÃO DA POLÍTICA DE ATENDIMENTO ÀS MEDIDAS EM MEIO ABERTO

Ação de Acompanhamento Geral

Ação com meta física não cumulativa

Produto : MUNICÍPIO COFINANCIADO

Unidade de Medida : MUNICÍPIO

DETALHAMENTO DO PRODUTO: COFIANCIAR A OFERTA DO SERVIÇO DE PROTEÇÃO SOCIAL A ADOLESCENTES EM CUMPRIMENTO DE MEDIDAS SOCIOEDUCATIVAS DE PRESTAÇÃO DE SERVIÇO A COMUNIDADE (PSC) E LIBERDADE ASSISTIDA (LA). APOIO TÉCNICO AOS MUNICÍPIOS E ARTICULAÇÃO DE PARCERIAS E CAPACITAÇÕES DE SERVIDORES MUNICIPAIS, PROFISSIONAIS DO JUDICIÁRIO, MINISTÉRIO PÚBLICO E DEFENSORIA PÚBLICA.

PÚBLICO ALVO: ADOLESCENTES AUTORES DE ATO INFRACIONAL

FINALIDADE: QUALIFICAR A POLÍTICA DE ATENDIMENTO SOCIOEDUCATIVO EM MEIO ABERTO, POR MEIO DO APOIO E FOMENTO A GESTÃO E OFERTA DO SERVIÇO DE PROTEÇÃO SOCIAL A ADOLESCENTES EM CUMPRIMENTO DE MEDIDAS SOCIOEDUCATIVAS DE PRESTAÇÃO DE SERVIÇO A COMUNIDADE (PSC) E LIBERDADE ASSISTIDA (LA).

Territórios	Físico			Orçamentário		
	Programado PPAG	Executado Jan/Dez	%	Programado PPAG	Executado Jan/Dez	%
Alto Jequitinhonha	0	17	-	0,00	68.000,00	-
Médio e Baixo Jequitinhonha	0	18	-	0,00	72.000,00	-
Mucuri	0	13	-	0,00	52.000,00	-
Multiterritorial	69	0	0,00	750.000,00	0,00	0,00
Norte	0	58	-	0,00	232.000,00	-
Vale do Aço	0	25	-	0,00	100.000,00	-
Vale do Rio Doce	0	44	-	0,00	176.000,00	-
Total	69	175	253,62	750.000,00	700.000,00	93,33

PROGRAMA : 205 - GESTÃO INTEGRADA DE SEGURANÇA PÚBLICA

Programa Multissetorial

UNIDADE RESPONSÁVEL : 1691 - SECRETARIA DE ESTADO DE SEGURANÇA PÚBLICA

OBJETIVO DO PROGRAMA : PROMOVER A QUALIDADE DA ATUAÇÃO E INTEGRAÇÃO DE AÇÕES E INFORMAÇÕES DO SISTEMA DE SEGURANÇA PÚBLICA, OBJETIVANDO A REDUÇÃO DA VIOLÊNCIA E CRIMINALIDADE E AUMENTO DA PROTEÇÃO PÚBLICA.

Territórios	Orçamentário		
	Programado PPAG	Executado Jan/Dez	%
Alto Jequitinhonha	1.000,00	0,00	0,00
Caparaó	0,00	1.627,50	-
Central	0,00	0,00	-
Mata	318.000,00	129.630,82	40,76
Médio e Baixo Jequitinhonha	2.000,00	0,00	0,00
Metropolitano	34.669.711,00	37.141.861,24	107,13
Mucuri	1.000,00	0,00	0,00
Multiterritorial	1.621.340,00	5.064.162,52	312,34
Noroeste	0,00	0,00	-
Norte	722.520,00	324.315,06	44,89
Oeste	1.620.000,00	0,00	0,00
Sudoeste	10.000,00	0,00	0,00
Sul	20.000,00	43.865,66	219,33
Triângulo Norte	2.877.800,00	495.714,87	17,23
Triângulo Sul	362.800,00	306.108,33	84,37
Vale do Aço	48.200,00	2.573.640,29	5.339,50
Vale do Rio Doce	421.800,00	135.355,19	32,09
Vertentes	10.000,00	0,00	0,00
Total	42.706.171,00	46.216.281,48	108,22

AÇÕES DO PROGRAMA POR UNIDADE ORÇAMENTÁRIA

1251 - POLÍCIA MILITAR DO ESTADO DE MINAS GERAIS

AÇÃO : 1145 - AMPLIAÇÃO E MANUTENÇÃO DOS SISTEMAS DE VIDEOMONITORAMENTO (OLHO VIVO)

Ações de Acompanhamento Intensivo

Ação com meta física não cumulativa

Produto : MUNICÍPIO ATENDIDO

Unidade de Medida : MUNICÍPIO

DETALHAMENTO DO PRODUTO: MUNICÍPIO ATENDIDO COM A IMPLANTAÇÃO DE PROJETO DE TECNOLOGIA INTEGRADO. PROJETOS COMO OLHO VIVO, REDE WIRELESS, VIDEOCONFERÊNCIA, ETC.

PÚBLICO ALVO: CIDADÃO

FINALIDADE: CONSISTE NA PRESENÇA REAL E POTENCIAL DA PMMG NOS LOCAIS PÚBLICOS, POR MEIO DO SISTEMA DE MONITORAMENTO COM A UTILIZAÇÃO DE CÂMERAS DE VÍDEO INSTALADAS EM PONTOS ESTRATÉGICOS DE GRANDE INCIDÊNCIA CRIMINAL OU DE INTERESSE PARA A SEGURANÇA PÚBLICA. FUNCIONA POR INTERMÉDIO DE OBSERVAÇÃO PERMANENTE DE FORMA A AUMENTAR A EFICIÊNCIA E EFICÁCIA DO POLICIAMENTO PREVENTIVO. POSSIBILITA O AUMENTO DA SENSAÇÃO DE SEGURANÇA E A REDUÇÃO DOS ÍNDICES DE VIOLÊNCIA E CRIMINALIDADE, EM ESPECIAL CONTRA O PATRIMÔNIO

Territórios	Físico			Orçamentário		
	Programado PPAG	Executado Jan/Dez	%	Programado PPAG	Executado Jan/Dez	%
Metropolitano	0	1	-	0,00	276.345,00	-
Multiterritorial	1	0	0,00	401.000,00	0,00	0,00
Total	1	1	100,00	401.000,00	276.345,00	68,91

1401 - CORPO DE BOMBEIROS MILITAR DO ESTADO DE MINAS GERAIS

AÇÃO : 1146 - EXPANSÃO DO SERVIÇO OPERACIONAL DE BOMBEIROS

Ações de Acompanhamento Intensivo

Produto : UNIDADE DO CORPO DE BOMBEIROS ATENDIDA

Unidade de Medida : UNIDADE

DETALHAMENTO DO PRODUTO: IMPLANTAÇÃO DO SERVIÇO DE BUSCA, SALVAMENTO, SOCORRO, PREVENÇÃO E COMBATE A INCÊNDIOS POR MEIO DA INSTALAÇÃO DE UNIDADES DE BOMBEIROS EM MUNICÍPIOS MINEIROS

PÚBLICO ALVO: POPULAÇÃO MINEIRA

FINALIDADE: EXPANSÃO DA PRESENÇA DO CORPO DE BOMBEIROS MILITAR DE MINAS GERAIS NO ESTADO, POR MEIO DA CRIAÇÃO DE UNIDADES DE BM, REDUZINDO O RAIOS DE DESLOCAMENTO DURANTE O ATENDIMENTO OPERACIONAL E PROPORCIONANDO CELERIDADE E QUALIDADE NA PRESTAÇÃO DO SERVIÇO À POPULAÇÃO.

Territórios	Físico			Orçamentário		
	Programado PPAG	Executado Jan/Dez	%	Programado PPAG	Executado Jan/Dez	%
Alto Jequitinhonha	0	0	-	1.000,00	0,00	0,00
Médio e Baixo Jequitinhonha	0	0	-	2.000,00	0,00	0,00
Mucuri	0	0	-	1.000,00	0,00	0,00
Multiterritorial	1	0	0,00	1.000,00	0,00	0,00
Triângulo Norte	0	1	-	0,00	199.992,43	-
Total	1	1	100,00	5.000,00	199.992,43	3.999,85

RELATÓRIO INSTITUCIONAL DE MONITORAMENTO - PROGRAMAS SOCIAIS
DEMONSTRATIVO DE EXECUÇÃO FÍSICA E FINANCEIRA - JAN A DEZ
SEGURANÇA PÚBLICA

1691 - SECRETARIA DE ESTADO DE SEGURANÇA PÚBLICA

AÇÃO : 1141 - OBSERVATÓRIO INTEGRADO DE SEGURANÇA PÚBLICA

Ações de Acompanhamento Intensivo

Ação com meta física não cumulativa

Produto : RELATÓRIO ELABORADO **Unidade de Medida : RELATÓRIO**

DETALHAMENTO DO PRODUTO: RELATÓRIO DE ATIVIDADES É UM DOCUMENTO QUE CONTENHA OS AVANÇOS ANUAIS PARA A TRANSFORMAÇÃO ORGANIZACIONAL DO CINDS NUM OBSERVATÓRIO.

PÚBLICO ALVO: GOVERNO DO ESTADO, ÓRGÃOS DE SEGURANÇA PÚBLICA, IMPRENSA, UNIVERSIDADES, CENTROS DE PESQUISA E SOCIEDADE CIVIL

FINALIDADE: A AÇÃO VISA ELEVAR O PATAMAR DA PRODUÇÃO DE DADOS, INFORMAÇÕES E CONHECIMENTO DE SEGURANÇA PÚBLICA E DE SEGURANÇA NO TRÂNSITO, INSUMOS NECESSÁRIOS PARA A CONCEPÇÃO, IMPLEMENTAÇÃO E AVALIAÇÃO DE POLÍTICAS PÚBLICAS. A VISÃO DE FUTURO É TORNAR O CINDS UM LEGÍTIMO OBSERVATÓRIO DE SEGURANÇA PÚBLICA DO ESTADO E DE SEGURANÇA NO TRÂNSITO, REFERÊNCIA COMO CENTRO DE MONITORAMENTO DA INCIDÊNCIA E TENDÊNCIA DE EVENTOS DE SEGURANÇA PÚBLICA E ASSESSORAMENTO AO GOVERNO, CARACTERIZADO PELA TRANSPARÊNCIA

Territórios	Físico			Orçamentário		
	Programado PPAG	Executado Jan/Dez	%	Programado PPAG	Executado Jan/Dez	%
Metropolitano	1	0	0,00	1.000,00	0,00	0,00
Total	1	0	0,00	1.000,00	0,00	0,00

AÇÃO : 1147 - IMPLANTAÇÃO E OPERACIONALIZAÇÃO DO CENTRO INTEGRADO DE COMANDO E CONTROLE (CICC)

Ações de Acompanhamento Intensivo

Produto : ETAPA CONCLUÍDA **Unidade de Medida : ETAPA**

DETALHAMENTO DO PRODUTO: CONSIDERA-SE COMO ETAPAS IMPLEMENTADAS, DENTRE OUTRAS, AS SEGUINTE: - DEFINIÇÃO DE REGULAMENTO INTERNO DO CICC -DEFINIÇÃO DE PROTOCOLOS DE ATUAÇÃO -DEFINIÇÃO DE FLUXOS DE TRABALHO ENTRE AS UNIDADES QUE COMPÕE O CICC; - IMPLEMENTAÇÃO DO MODELO DE GESTÃO E MANUTENÇÃO DA SALA COFRE E DE TODOS OS EQUIPAMENTOS QUE COMPÕEM O CICC TAIS COMO COMPUTADORES, VIDEO WALL ETC... -CONCLUSÃO DO PROJETO SOLUÇÃO INTEGRADORA; -CONTRATAÇÃO DE CONSULTORIA DE AVALIAÇÃO EM FACE DA POSSIBILIDADE DE UTILIZAÇÃO DE LINKS DE FIBRA ÓPTICA -INSTALAÇÃO DE FIBRA ÓPTICA; -LOTAÇÃO DAS UNIDADES INTEGRADAS NO MESMO ESPAÇO FÍSICO (PARTE 1: CIAD). -LOTAÇÃO DAS UNIDADES INTEGRADAS NO MESMO ESPAÇO FÍSICO (PARTE 2: ATSDS). -LOTAÇÃO DAS UNIDADES INTEGRADAS NO MESMO ESPAÇO FÍSICO. (PARTE 3: CINDS) - LOTAÇÃO DAS UNIDADES INTEGRADAS NO MESMO ESPAÇO FÍSICO. (PARTE 4: DDU)

PÚBLICO ALVO: CORPORAÇÕES DO SISTEMA DE SEGURANÇA PÚBLICA

FINALIDADE: POTENCIALIZAR AS AÇÕES DIÁRIAS E EXTRAORDINÁRIAS DE SEGURANÇA E DEFESA SOCIAL POR MEIO DA COMUNICAÇÃO, COORDENAÇÃO, COMANDO E CONTROLE INTEGRADOS DAS AÇÕES RELATIVAS AOS ÓRGÃOS ENVOLVIDOS NA SEGURANÇA PÚBLICA OU PRIVADA, DAS ESFERAS MUNICIPAIS, ESTADUAIS OU FEDERAIS.

Territórios	Físico			Orçamentário		
	Programado PPAG	Executado Jan/Dez	%	Programado PPAG	Executado Jan/Dez	%
Metropolitano	2	0	0,00	10.530,00	3.918,73	37,21
Multiterritorial	0	0	-	107.800,00	0,00	0,00
Sul	0	0	-	0,00	1.846,50	-
Triângulo Norte	0	0	-	0,00	1.770,00	-
Total	2	0	0,00	118.330,00	7.535,23	6,37

RELATÓRIO INSTITUCIONAL DE MONITORAMENTO - PROGRAMAS SOCIAIS
DEMONSTRATIVO DE EXECUÇÃO FÍSICA E FINANCEIRA - JAN A DEZ
SEGURANÇA PÚBLICA

AÇÃO : 1156 - MODERNIZAÇÃO E DIGITALIZAÇÃO DA RADIOCOMUNICAÇÃO DO SISTEMA INTEGRADO DE SEGURANÇA PÚBLICA

Ação de Acompanhamento Geral

Ação com meta física não cumulativa

Produto : SISTEMA IMPLANTADO **Unidade de Medida : PERCENTUAL**

DETALHAMENTO DO PRODUTO: AQUISIÇÃO E IMPLANTAÇÃO DE SISTEMA DE RADIOCOMUNICAÇÃO CONTENDO, ENTRE OUTROS EQUIPAMENTOS, RÁDIOS MÓVEIS, PORTÁTEIS, FIXOS, REPETIDORAS, MULTIACOPLADORES E CONSOLES DE DESPACHO. O SISTEMA DE RADIOCOMUNICAÇÃO DIGITAL CONTA, TAMBÉM, COM RASTREAMENTO DOS RÁDIOS E GRAVAÇÃO DAS COMUNICAÇÕES REALIZADAS NOS CONSOLES.

PÚBLICO ALVO: CIDADÃO

FINALIDADE: O PROJETO VISA RACIONALIZAR A ALOCAÇÃO DE RECURSOS PARA APRIMORAR A CAPACIDADE DE COMUNICAÇÃO ENTRE OS ÓRGÃOS DO SISTEMA INTEGRADO DE SEGURANÇA PÚBLICA. POR MEIO DA MIGRAÇÃO DE TECNOLOGIAS ANALÓGICAS PARA SISTEMA DE RADIOCOMUNICAÇÃO DIGITAL, PROCESSO OBRIGATORIO PREVISTO PELA RESPECTIVA AGÊNCIA REGULATÓRIA, ANATEL.

Territórios	Físico			Orçamentário		
	Programado PPAG	Executado Jan/Dez	%	Programado PPAG	Executado Jan/Dez	%
Multiterritorial	1	0	0,00	1.000,00	0,00	0,00
Total	1	0	0,00	1.000,00	0,00	0,00

AÇÃO : 4117 - ESCOLA DE FORMAÇÃO DOS PROFISSIONAIS DO SISTEMA SOCIOEDUCATIVO

Ação de Acompanhamento Geral

Produto : PESSOA FORMADA CAPACITADA E TREINADA **Unidade de Medida : PESSOA**

DETALHAMENTO DO PRODUTO: AÇÃO CRIADA PELA EMENDA Nº 195

PÚBLICO ALVO: PROFISSIONAIS DO SISTEMA SOCIOEDUCATIVO DO ESTADO DE MINAS GERAIS

FINALIDADE: REALIZAÇÃO DE AÇÕES DE FORMAÇÃO, APERFEIÇOAMENTO, TREINAMENTO E CAPACITAÇÃO PRESENCIAIS E À DISTÂNCIA DOS AGENTES E DEMAIS SERVIDORES DO SISTEMA SOCIOEDUCATIVO, PROMOVENDO O DESENVOLVIMENTO DE COMPETÊNCIAS QUE OS HABILITEM PARA O DESEMPENHO DE SUAS FUNÇÕES.

Territórios	Físico			Orçamentário		
	Programado PPAG	Executado Jan/Dez	%	Programado PPAG	Executado Jan/Dez	%
Multiterritorial	1	0	0,00	1.000,00	0,00	0,00
Total	1	0	0,00	1.000,00	0,00	0,00

AÇÃO : 4605 - MANUTENÇÃO DE MORADIAS FUNCIONAIS PARA SERVIDORES EM SITUAÇÃO DE RISCO

Ação de Acompanhamento Geral

Ação com meta física não cumulativa

Produto : UNIDADE HABITACIONAL DESOCUPADA **Unidade de Medida : UNIDADE HABITACIONAL**

DETALHAMENTO DO PRODUTO: MANUTENÇÃO DAS UNIDADES HABITACIONAIS QUE NÃO SE ENCONTRAM CEDIDAS AOS SERVIDORES DO SISTEMA DE SEGURANÇA PÚBLICA EM CARÁTER PROVISÓRIO.

PÚBLICO ALVO: PROFISSIONAIS DA ÁREA DE SEGURANÇA PÚBLICA DO ESTADO DE MINAS GERAIS

FINALIDADE: CONCEDER O USO DE MORADIA FUNCIONAL, EM CARÁTER EMERGENCIAL, POR TEMPO DETERMINADO, AOS SERVIDORES DE SEGURANÇA PÚBLICA QUE COMPOEM O SISTEMA DE SEGURANÇA PÚBLICA, CONFORME PREVÊ O DECRETO 46.109, 14/12/2012.

Territórios	Físico			Orçamentário		
	Programado PPAG	Executado Jan/Dez	%	Programado PPAG	Executado Jan/Dez	%
Metropolitano	137	105	76,64	451.614,00	366.042,59	81,05
Total	137	105	76,64	451.614,00	366.042,59	81,05

RELATÓRIO INSTITUCIONAL DE MONITORAMENTO - PROGRAMAS SOCIAIS
DEMONSTRATIVO DE EXECUÇÃO FÍSICA E FINANCEIRA - JAN A DEZ
SEGURANÇA PÚBLICA

AÇÃO : 4610 - FORMAÇÃO DE CANDIDATOS A INGRESSO E CAPACITAÇÃO DOS PROFISSIONAIS DO SISTEMA SEGURANÇA PÚBLICA

Ação de Acompanhamento Geral

Produto : PESSOA FORMADA CAPACITADA E TREINADA

Unidade de Medida : PESSOA

DETALHAMENTO DO PRODUTO: O PRODUTO REFERE-SE AO PROFISSIONAL DE SEGURANÇA PÚBLICA, COLABORADORES E CANDIDATO APROVADO EM ETAPAS DE PROCESSO SELETIVO PARA INGRESSO NAS CARREIRAS DE AGENTE SOCIOEDUCATIVO E ADMINISTRATIVO DA SESP QUE FOI CAPACITADO, TREINADO OU FORMADO NAS MODALIDADES PRESENCIAL E/OU À DISTÂNCIA.

PÚBLICO ALVO: PROFISSIONAIS DA ÁREA DE SEGURANÇA PÚBLICA DO ESTADO DE MINAS GERAIS

FINALIDADE: REALIZAÇÃO DE AÇÕES DE FORMAÇÃO, APERFEIÇOAMENTO, TREINAMENTO E CAPACITAÇÃO PRESENCIAIS E À DISTÂNCIA DOS SERVIDORES DE SEGURANÇA PÚBLICA, ALÉM DE CURSOS INTEGRADOS PARA POLICIAIS MILITARES, POLICIAIS CIVIS E BOMBEIROS MILITARES, AGENTE SOCIOEDUCATIVO ASSISTENTE EXECUTIVO DE SEGURANÇA PÚBLICA, ANALISTA EXECUTIVO SEGURANÇA PÚBLICA E OUTROS AGENTES DE SEGURANÇA PÚBLICA.

Territórios	Físico			Orçamentário		
	Programado PPAG	Executado Jan/Dez	%	Programado PPAG	Executado Jan/Dez	%
Central	0	86	-	0,00	0,00	-
Mata	0	74	-	0,00	0,00	-
Metropolitano	0	2.311	-	0,00	0,00	-
Multiterritorial	7.802	15.330	196,49	1.086.540,00	53.860,58	4,96
Noroeste	0	24	-	0,00	0,00	-
Triângulo Norte	0	109	-	0,00	0,00	-
Triângulo Sul	0	10	-	0,00	0,00	-
Vertentes	0	92	-	0,00	0,00	-
Total	7.802	18.036	231,17	1.086.540,00	53.860,58	4,96

AÇÃO : 4615 - PRODUÇÃO DE INFORMAÇÕES DE SEGURANÇA PÚBLICA

Ação de Acompanhamento Geral

Produto : RELATÓRIO ELABORADO

Unidade de Medida : RELATÓRIO

DETALHAMENTO DO PRODUTO: PRODUÇÃO DE RELATÓRIO MENSAL ACERCA DA CRIMINALIDADE EM MINAS GERAIS, COM DIVULGAÇÃO DOS DADOS NO SITE DA SESP.

PÚBLICO ALVO: GOVERNO DO ESTADO, ÓRGÃOS DE SEGURANÇA PÚBLICA, IMPRENSA, UNIVERSIDADES, CENTROS DE PESQUISA E SOCIEDADE CIVIL

FINALIDADE: O PROCESSO VISA ASSEGURAR A PRODUÇÃO INTEGRADA DE INFORMAÇÕES RELATIVAS À CRIMINALIDADE E SINISTROS, COM VISTAS A SUBSIDIAR O PLANEJAMENTO E A TOMADA DE DECISÃO NO ÂMBITO DO SISTEMA DE SEGURANÇA PÚBLICA.

Territórios	Físico			Orçamentário		
	Programado PPAG	Executado Jan/Dez	%	Programado PPAG	Executado Jan/Dez	%
Metropolitano	12	12	100,00	9.006.525,00	9.082.243,21	100,84
Sul	0	0	-	0,00	2.019,16	-
Total	12	12	100,00	9.006.525,00	9.084.262,37	100,86

RELATÓRIO INSTITUCIONAL DE MONITORAMENTO - PROGRAMAS SOCIAIS
DEMONSTRATIVO DE EXECUÇÃO FÍSICA E FINANCEIRA - JAN A DEZ
SEGURANÇA PÚBLICA

AÇÃO : 4618 - INTEGRAÇÃO E PROMOÇÃO DA QUALIDADE OPERACIONAL DO SISTEMA DE SEGURANÇA PÚBLICA

Ação de Acompanhamento Geral

Produto : METODOLOGIA IMPLANTADA/MANTIDA

Unidade de Medida : REGIÃO INTEGRADA DE SEGURANÇA PÚBLICA

DETALHAMENTO DO PRODUTO: IMPLEMENTAÇÃO/MANUTENÇÃO DE 09 METODOLOGIAS, SENDO: 01 METODOLOGIA DE SOLUÇÃO DE PROBLEMAS VOLTADOS PARA A REDUÇÃO DA CRIMINALIDADE E VIOLÊNCIA (RELATÓRIOS DE AÇÕES REALIZADAS E ESTATÍSTICA DE RESULTADOS); 01 METODOLOGIA DE PLANEJAMENTO/MONITORAMENTO DE GRANDES EVENTOS IMPLANTADA (ATRAVÉS DE ATAS DE REUNIÕES DA COMISSÃO DE MONITORAMENTO DA VIOLÊNCIA EM EVENTOS ESPORTIVOS E CULTURAIS – COMOVEEC) 01 METODOLOGIA DE COMISSÃO ESTADUAL DE POLÍTICAS DE ENFRENTAMENTO ÀS FÓBIAS RELATIVAS À ORIENTAÇÃO SEXUAL E À IDENTIDADE DE GÊNERO (CEPEF) IMPLANTADA (ATRAVÉS DE NÚMERO DE REUNIÕES E REGISTROS DAS REUNIÕES REALIZADAS E AÇÕES DIVERSAS – PARTICIPAÇÃO EM EVENTOS, CAPACITAÇÕES, AÇÕES EDUCATIVAS); 01 METODOLOGIA DA COORDENADORIA DA POLÍCIA COMUNITÁRIA (REUNIÕES E ALINHAMENTO DE AÇÕES PREVENTIVAS) 01 METODOLOGIA DE GESTÃO INTEGRADA DE DENÚNCIAS IMPLANTADA (DDU) (ATRAVÉS DE ELABORAÇÃO DE RELATÓRIO COM O NÚMERO DE CHAMADAS RECEBIDAS E AS DENÚNCIAS APURADAS) 01 METODOLOGIA INTEGRADA DE ATENDIMENTO AS CHAMADAS DE OCORRÊNCIAS EMERGENCIAIS POLICIAL E DE BOMBEIROS IMPLANTADA (CIAD) , COM FOCO NA ATUAÇÃO INTEGRADA DAS INSTITUIÇÕES NO REGISTRO DE EVENTOS (ATRAVÉS DE ELABORAÇÃO DE RELATÓRIO COM O NÚMERO DE CHAMADAS RECEBIDAS E OS DESPACHOS REALIZADOS E FINALIZAÇÃO DOS EVENTOS) 01 METODOLOGIA DE PROTOCOLOS INTEGRADOS DE ATUAÇÕES DOS ÓRGÃOS QUE COMPÕEM OS SISTEMAS DE SEGURANÇA PÚBLICA E DE JUSTIÇA CRIMINAL E OUTROS ÓRGÃOS PÚBLICOS COM ATUAÇÃO NO ÂMBITO DA SEGURANÇA PÚBLICA VOLTADO PARA A PROTEÇÃO SOCIAL E REPRESSÃO QUALIFICADA (DIAO) 01 METODOLOGIA DE INTEGRAÇÃO DE CORREGEDORIA MANTIDA (ATRAVÉS DE REUNIÕES E PLANOS DE AÇÃO REGISTRADOS EM ATA) 01 METODOLOGIA DE SEGURANÇA NO TRÂNSITO QUALIFICADA (ATRAVÉS DE ATA DE REUNIÕES E DE RELATÓRIOS DE OPERAÇÕES REALIZADAS)

PÚBLICO ALVO: ADMINISTRAÇÃO PÚBLICA MUNICIPAL, ESTADUAL E FEDERAL

FINALIDADE: CRIAR CONDIÇÕES PARA REDUÇÃO DA CRIMINALIDADE, POR MEIO DA INTEGRAÇÃO DA GESTÃO DA SEGURANÇA PÚBLICA, PROJETOS DE RACIONALIZAÇÃO DOS TRABALHOS, DE POLICIAMENTO COMUNITÁRIO, DE SEGURANÇA NO TRÂNSITO E DA QUALIFICAÇÃO DOS ÓRGÃOS CORREICIONAIS DO SISTEMA DE SEGURANÇA PÚBLICA.

Territórios	Físico			Orçamentário		
	Programado PPAG	Executado Jan/Dez	%	Programado PPAG	Executado Jan/Dez	%
Caparaó	0	0	-	0,00	1.627,50	-
Mata	0	0	-	308.000,00	129.630,82	42,09
Metropolitano	7	3	42,86	25.200.042,00	27.407.501,71	108,76
Multiterritorial	0	0	-	0,00	5.010.301,94	-
Norte	0	0	-	712.520,00	324.315,06	45,52
Oeste	0	0	-	1.620.000,00	0,00	0,00
Sul	0	0	-	20.000,00	40.000,00	200,00
Triângulo Norte	0	0	-	2.857.800,00	269.943,94	9,45
Triângulo Sul	0	0	-	352.800,00	306.108,33	86,77
Vale do Aço	0	0	-	38.200,00	2.573.640,29	6.737,28
Vale do Rio Doce	0	0	-	421.800,00	135.355,19	32,09
Total	7	3	42,86	31.531.162,00	36.198.424,78	114,80

RELATÓRIO INSTITUCIONAL DE MONITORAMENTO - PROGRAMAS SOCIAIS
DEMONSTRATIVO DE EXECUÇÃO FÍSICA E FINANCEIRA - JAN A DEZ
SEGURANÇA PÚBLICA

AÇÃO : 4619 - ESTRUTURAÇÃO DO SISTEMA ESTADUAL DE INTELIGÊNCIA DE SEGURANÇA PÚBLICA DE MINAS GERAIS (SEISP-MG)

Ação de Acompanhamento Geral

Produto : OPERAÇÃO REALIZADA **Unidade de Medida : OPERAÇÃO**

DETALHAMENTO DO PRODUTO: CONSISTE EM OPERAÇÕES DE INTELIGÊNCIA DE SEGURANÇA PÚBLICA REALIZADAS DE FORMA INTEGRADA PELOS ÓRGÃOS DO SISTEMA DE SEGURANÇA PÚBLICA.

PÚBLICO ALVO: ÓRGÃOS QUE INTEGRAM O SISTEMA ESTADUAL DE INTELIGÊNCIA DE SEGURANÇA PÚBLICA DE MINAS GERAIS

FINALIDADE: PROMOVER A INTEGRAÇÃO DAS AGÊNCIAS DE INTELIGÊNCIA DAS INSTITUIÇÕES QUE COMPÕEM O SISTEMA DE SEGURANÇA PÚBLICA, PADRONIZANDO E VIABILIZANDO OS PROCESSOS DE CAPACITAÇÃO E O USO DE RECURSOS TECNOLÓGICOS AVANÇADOS DE MANEIRA COMPARTILHADA, POTENCIALIZANDO A CAPACIDADE DE OBTENÇÃO, PROCESSAMENTO, DIFUSÃO E UNIFICAÇÃO DE DADOS E INFORMAÇÕES, COM A FINALIDADE DE ATUAR NO SENTIDO DE PREVER, PREVENIR, NEUTRALIZAR E REPRIMIR ATOS CRIMINOSOS DE QUALQUER NATUREZA ATENTATÓRIOS À ORDEM PÚBLICA.

Territórios	Físico			Orçamentário		
	Programado PPAG	Executado Jan/Dez	%	Programado PPAG	Executado Jan/Dez	%
Mata	1	0	0,00	10.000,00	0,00	0,00
Metropolitano	0	0	-	0,00	5.810,00	-
Multiterritorial	4	0	0,00	23.000,00	0,00	0,00
Norte	1	0	0,00	10.000,00	0,00	0,00
Sudoeste	1	0	0,00	10.000,00	0,00	0,00
Triângulo Norte	2	2	100,00	20.000,00	24.008,50	120,04
Triângulo Sul	1	0	0,00	10.000,00	0,00	0,00
Vale do Aço	1	0	0,00	10.000,00	0,00	0,00
Vertentes	1	0	0,00	10.000,00	0,00	0,00
Total	12	2	16,67	103.000,00	29.818,50	28,95

PROGRAMA : 208 - INFRAESTRUTURA DO SISTEMA PRISIONAL

Programa Multissetorial

UNIDADE RESPONSÁVEL : 1451 - SECRETARIA DE ESTADO DE ADMINISTRAÇÃO PRISIONAL

OBJETIVO DO PROGRAMA : GARANTIR O CONJUNTO DE INSTALAÇÕES, EQUIPAMENTOS E SERVIÇOS ADEQUADOS PARA O SISTEMA PRISIONAL, DE FORMA A GARANTIR A CUSTÓDIA MAIS HUMANIZADA E CONDIÇÕES DE TRABALHO ADEQUADAS AOS AGENTES DE SEGURANÇA PENITENCIÁRIA, DE FORMA A IMPACTAR POSITIVAMENTE NOS ÍNDICES DE RESSOCIALIZAÇÃO.

Territórios	Orçamentário		
	Programado PPAG	Executado Jan/Dez	%
Alto Jequitinhonha	6.301.093,00	2.833.053,37	44,96
Caparaó	43.099.780,00	11.548.227,06	26,79
Central	16.346.002,00	4.287.253,35	26,23
Mata	112.383.777,00	34.809.617,20	30,97
Médio e Baixo Jequitinhonha	22.776.854,00	6.095.823,32	26,76
Metropolitano	551.254.600,00	1.734.893.178,44	314,72
Mucuri	31.388.084,00	8.177.914,75	26,05
Multiterritorial	116.183.194,00	19.459.081,21	16,75
Noroeste	58.610.828,00	14.546.487,85	24,82
Norte	67.873.847,00	19.838.831,46	29,23
Oeste	93.828.093,00	23.505.077,25	25,05
Sudoeste	27.384.515,00	8.061.244,43	29,44
Sul	127.116.342,00	33.029.596,86	25,98
Triângulo Norte	121.551.576,00	28.392.325,12	23,36
Triângulo Sul	55.789.292,00	14.001.346,45	25,10
Vale do Aço	66.667.660,00	13.014.483,24	19,52
Vale do Rio Doce	58.967.077,00	13.345.698,05	22,63
Vertentes	41.872.056,00	13.734.867,07	32,80
Total	1.619.394.670,00	2.003.574.106,48	123,72

AÇÕES DO PROGRAMA POR UNIDADE ORÇAMENTÁRIA

1451 - SECRETARIA DE ESTADO DE ADMINISTRAÇÃO PRISIONAL

AÇÃO : 1135 - HUMANIZAÇÃO DO SISTEMA PRISIONAL, IMPLANTAÇÃO DE APAC

Ações de Acompanhamento Intensivo

Ação com meta física não cumulativa

Produto : VAGA ATENDIDA **Unidade de Medida : VAGA**

DETALHAMENTO DO PRODUTO: VAGA PARA CUSTÓDIA DE PRESO MANTIDA EM APAC

PÚBLICO ALVO: CUSTODIADOS DO SISTEMA PRISIONAL

FINALIDADE: GARANTIR A MANUTENÇÃO DAS VAGAS DISPONIBILIZADAS PELAS APACS E FOMENTAR A CRIAÇÃO DE NOVOS CENTROS DE REINTEGRAÇÃO SOCIAL NO ESTADO DE MINAS GERAIS, POSSIBILITANDO UM PERCENTUAL MAIOR DE RECUPERANDOS SENDO ATENDIDOS PELA METODOLOGIA APAC, E, ASSIM, UMA HUMANIZAÇÃO MAIS EFICAZ E MENOS ONEROSA PARA O ESTADO. AMPLIAR O ATENDIMENTO HUMANIZADO AO PRESO, INVESTINDO EM AÇÕES DE NATUREZA SOCIAL, VOLTADAS PARA A RESSOCIALIZAÇÃO POR MEIO DO TRABALHO E ESCOLARIZAÇÃO.

Territórios	Físico			Orçamentário		
	Programado PPAG	Executado Jan/Dez	%	Programado PPAG	Executado Jan/Dez	%
Alto Jequitinhonha	25	0	0,00	438.603,00	0,00	0,00
Caparaó	164	144	87,80	1.878.425,00	0,00	0,00
Médio e Baixo Jequitinhonha	42	37	88,10	614.340,00	0,00	0,00
Metropolitano	441	453	102,72	5.427.805,00	43.591.930,84	803,12
Mucuri	44	47	106,82	535.291,00	0,00	0,00
Noroeste	193	205	106,22	2.055.038,00	0,00	0,00
Norte	200	194	97,00	2.397.874,00	0,00	0,00
Oeste	492	487	98,98	6.833.332,00	100.000,00	1,46
Sudoeste	126	97	76,98	1.267.695,00	0,00	0,00
Sul	350	297	84,86	4.394.869,00	0,00	0,00
Triângulo Norte	175	173	98,86	1.979.761,00	0,00	0,00
Triângulo Sul	260	273	105,00	2.636.047,00	0,00	0,00
Vale do Aço	220	221	100,45	2.502.129,00	0,00	0,00
Vale do Rio Doce	99	83	83,84	1.468.690,00	0,00	0,00
Vertentes	521	554	106,33	4.865.474,00	0,00	0,00
Total	3.352	3.265	97,40	39.295.373,00	43.691.930,84	111,19

AÇÃO : 1136 - MODERNIZAÇÃO E EXPANSÃO DO SISTEMA PRISIONAL

Ações de Acompanhamento Intensivo

Ação com meta física não cumulativa

Produto : VAGA CRIADA **Unidade de Medida : UNIDADE**

DETALHAMENTO DO PRODUTO: NOVA VAGA CRIADA NO SISTEMA PRISIONAL DE MINAS GERAIS, PODENDO SER ORIUNDA DE CONSTRUÇÃO, AMPLIAÇÃO, DUPLICAÇÃO, OU PPP.

PÚBLICO ALVO: CUSTODIADOS DO SISTEMA PRISIONAL

FINALIDADE: SUPRIR AS UNIDADES PRISIONAIS DE TECNOLOGIAS E EQUIPAMENTOS QUE OTIMIZEM A CUSTÓDIA, OS PROCEDIMENTOS DE SEGURANÇA E CONDIÇÃO DE TRABALHO DOS SERVIDORES DAS UNIDADES E AMPLIAR O NÚMERO DE VAGAS NO SISTEMA PRISIONAL, DE FORMA A REDUZIR O DÉFICIT EXISTENTE E GARANTIR ASSIM MELHORES CONDIÇÕES DE CUSTÓDIA E RESSOCIALIZAÇÃO DO INDIVÍDUO PRIVADO DE LIBERDADE.

Territórios	Físico			Orçamentário		
	Programado PPAG	Executado Jan/Dez	%	Programado PPAG	Executado Jan/Dez	%
Mata	0	0	-	0,00	86.000,00	-
Metropolitano	0	0	-	0,00	21.199.364,05	-
Multiterritorial	1	0	0,00	501.000,00	9.351.052,76	1.866,48
Total	1	0	0,00	501.000,00	30.636.416,81	6.115,05

RELATÓRIO INSTITUCIONAL DE MONITORAMENTO - PROGRAMAS SOCIAIS
DEMONSTRATIVO DE EXECUÇÃO FÍSICA E FINANCEIRA - JAN A DEZ
SEGURANÇA PÚBLICA

AÇÃO : 4601 - CUSTÓDIA E RESSOCIALIZAÇÃO DE PRESOS

Ação de Acompanhamento Geral

Ação com meta física não cumulativa

Produto : PRESO CUSTODIADO **Unidade de Medida : PRESO**

DETALHAMENTO DO PRODUTO: PRESO MANTIDO E CUSTODIADO EM UNIDADE PRISIONAL SOB COORDENAÇÃO DA SUBSECRETARIA DE ADMINISTRAÇÃO PRISIONAL. CUSTODIAR CONSISTE EM MANTER AS NECESSIDADES BÁSICAS DO PRESO.

PÚBLICO ALVO: CUSTODIADOS

FINALIDADE: CUSTODIAR O PRESO DE FORMA EFICIENTE, EFICAZ E HUMANIZADA, A FIM DE GARANTIR SUA RESSOCIALIZAÇÃO.

Territórios	Físico			Orçamentário		
	Programado PPAG	Executado Jan/Dez	%	Programado PPAG	Executado Jan/Dez	%
Alto Jequitinhonha	255	1.116	437,65	5.862.490,00	2.699.870,49	46,05
Caparaó	1.793	1.625	90,63	41.221.355,00	11.548.227,06	28,02
Central	711	1.434	201,69	16.346.002,00	4.231.196,15	25,89
Mata	4.559	6.367	139,66	104.812.133,00	34.246.386,87	32,67
Médio e Baixo Jequitinhonha	964	966	100,21	22.162.514,00	6.095.823,32	27,51
Metropolitano	23.128	20.727	89,62	532.156.418,00	1.654.334.387,17	310,87
Mucuri	1.342	1.110	82,71	30.852.793,00	8.127.124,66	26,34
Multiterritorial	5.000	0	0,00	114.950.794,00	0,00	0,00
Noroeste	2.460	2.801	113,86	56.555.790,00	14.518.647,36	25,67
Norte	2.848	5.808	203,93	65.475.973,00	19.689.094,78	30,07
Oeste	3.784	4.002	105,76	86.994.761,00	23.205.302,93	26,67
Sudoeste	1.136	1.494	131,51	26.116.820,00	7.927.685,33	30,35
Sul	5.338	7.841	146,89	122.721.473,00	32.902.433,54	26,81
Triângulo Norte	5.201	3.880	74,60	119.571.815,00	26.874.613,78	22,48
Triângulo Sul	2.312	2.519	108,95	53.153.245,00	13.933.626,33	26,21
Vale do Aço	2.791	2.764	99,03	64.165.531,00	13.014.483,24	20,28
Vale do Rio Doce	2.501	4.136	165,37	57.498.387,00	13.170.001,97	22,90
Vertentes	1.445	1.047	72,46	33.220.779,00	8.608.795,97	25,91
Total	67.568	69.637	103,06	1.553.839.073,00	1.895.127.700,95	121,96

RELATÓRIO INSTITUCIONAL DE MONITORAMENTO - PROGRAMAS SOCIAIS
DEMONSTRATIVO DE EXECUÇÃO FÍSICA E FINANCEIRA - JAN A DEZ
SEGURANÇA PÚBLICA

AÇÃO : 4603 - UNIDADES DE SAÚDE DO SISTEMA PRISIONAL

Ação de Acompanhamento Geral

Ação com meta física não cumulativa

Produto : UNIDADE PRISIONAL ATENDIDA

Unidade de Medida : UNIDADE

DETALHAMENTO DO PRODUTO: HOSPITAIS E UNIDADES CUJO NÚCLEO DE SAÚDE RECEBE MATERIAIS, INSUMOS E EQUIPAMENTOS PARA ATENÇÃO BÁSICA À SAÚDE DE SEUS CUSTODIADOS, BEM COMO RECURSOS DESTINADOS A REFORMAS E AMPLIAÇÕES.

PÚBLICO ALVO: CUSTODIADOS

FINALIDADE: PROVER ESTRUTURA PARA A CORRETA E EFICAZ OFERTA DE ATENDIMENTOS DE SAÚDE NO SISTEMA PRISIONAL E GARANTIR A CUSTÓDIA E A REINTEGRAÇÃO SOCIAL DO INTERNO, OFERECENDO TRATAMENTO E CUIDADOS DE ATENÇÃO BÁSICA À SAÚDE FÍSICA E PSÍQUICA.

Territórios	Físico			Orçamentário		
	Programado PPAG	Executado Jan/Dez	%	Programado PPAG	Executado Jan/Dez	%
Alto Jequitinhonha	5	5	100,00	0,00	0,00	-
Caparaó	5	5	100,00	0,00	0,00	-
Central	5	5	100,00	0,00	0,00	-
Mata	21	21	100,00	7.571.644,00	385.808,17	5,10
Médio e Baixo Jequitinhonha	7	7	100,00	0,00	0,00	-
Metropolitano	40	42	105,00	13.250.377,00	12.404.240,07	93,61
Mucuri	7	7	100,00	0,00	0,00	-
Multiterritorial	0	0	-	0,00	10.108.028,45	-
Noroeste	8	8	100,00	0,00	0,00	-
Norte	16	20	125,00	0,00	0,00	-
Oeste	16	16	100,00	0,00	0,00	-
Sudoeste	6	8	133,33	0,00	0,00	-
Sul	24	21	87,50	0,00	0,00	-
Triângulo Norte	12	12	100,00	0,00	0,00	-
Triângulo Sul	8	8	100,00	0,00	0,00	-
Vale do Aço	7	7	100,00	0,00	0,00	-
Vale do Rio Doce	10	11	110,00	0,00	0,00	-
Vertentes	8	7	87,50	3.785.803,00	1.559.415,31	41,19
Total	205	210	102,44	24.607.824,00	24.457.492,00	99,39

RELATÓRIO INSTITUCIONAL DE MONITORAMENTO - PROGRAMAS SOCIAIS
DEMONSTRATIVO DE EXECUÇÃO FÍSICA E FINANCEIRA - JAN A DEZ
SEGURANÇA PÚBLICA

AÇÃO : 4666 - FORMAÇÃO E CAPACITAÇÃO DOS PROFISSIONAIS DA ADMINISTRAÇÃO PRISIONAL

Ação de Acompanhamento Geral

Produto : PESSOA FORMADA CAPACITADA E TREINADA

Unidade de Medida : PESSOA

DETALHAMENTO DO PRODUTO: O PRODUTO REFERE-SE AO PROFISSIONAL DE ADMINISTRAÇÃO PRISIONAL OU CANDIDATO APROVADO EM ETAPAS DE PROCESSO SELETIVO PARA INGRESSO NAS CARREIRAS DE AGENTE PRISIONAL QUE FOI CAPACITADO, APERFEIÇOADO, TREINADO OU FORMADO NAS MODALIDADES PRESENCIAL E/OU À DISTÂNCIA.

PÚBLICO ALVO: PROFISSIONAIS DA ÁREA DE ADMINISTRAÇÃO PRISIONAL DO ESTADO DE MINAS GERAIS

FINALIDADE: CONSOLIDAR O PROCESSO DE INTEGRAÇÃO DA ATUAÇÃO DOS ÓRGÃOS DA ADMINISTRAÇÃO PRISIONAL, POR MEIO DA REALIZAÇÃO DE ATIVIDADES DE FORMAÇÃO, APERFEIÇOAMENTO, TREINAMENTO E CAPACITAÇÃO PRESENCIAIS E À DISTÂNCIA DOS AGENTES DE ADMINISTRAÇÃO PRISIONAL E DEMAIS SERVIDORES DOS SISTEMAS PRISIONAIS, ALÉM DE PROMOVER AO AGENTE PÚBLICO DO SISTEMA PRISIONAL, O DESENVOLVIMENTO DE COMPETÊNCIAS QUE O HABILITE PARA O DESEMPENHO DE SUAS FUNÇÕES.

Territórios	Físico			Orçamentário		
	Programado PPAG	Executado Jan/Dez	%	Programado PPAG	Executado Jan/Dez	%
Central	0	142	-	0,00	0,00	-
Mata	0	648	-	0,00	0,00	-
Metropolitano	0	2.170	-	0,00	0,00	-
Mucuri	0	570	-	0,00	0,00	-
Multiterritorial	3.500	0	0,00	731.400,00	0,00	0,00
Noroeste	0	792	-	0,00	0,00	-
Norte	0	658	-	0,00	0,00	-
Oeste	0	533	-	0,00	0,00	-
Sul	0	981	-	0,00	0,00	-
Triângulo Norte	0	615	-	0,00	0,00	-
Triângulo Sul	0	149	-	0,00	0,00	-
Vale do Aço	0	456	-	0,00	0,00	-
Vale do Rio Doce	0	602	-	0,00	0,00	-
Vertentes	0	360	-	0,00	0,00	-
Total	3.500	8.676	247,89	731.400,00	0,00	0,00

RELATÓRIO INSTITUCIONAL DE MONITORAMENTO - PROGRAMAS SOCIAIS
DEMONSTRATIVO DE EXECUÇÃO FÍSICA E FINANCEIRA - JAN A DEZ
SEGURANÇA PÚBLICA

1511 - POLÍCIA CIVIL DO ESTADO DE MINAS GERAIS

AÇÃO : 4604 - GESTÃO DOS PRESOS SOB A GUARDA DA POLICIA CIVIL

Ação de Acompanhamento Geral

Ação com meta física não cumulativa

Produto : PRESO CUSTODIADO Unidade de Medida : PRESO

DETALHAMENTO DO PRODUTO: NÚMERO DE PRESOS MANTIDOS COM RECURSOS ORÇAMENTÁRIOS ORIUNDOS DA POLÍCIA CIVIL ATENDIDOS COM DIÁRIAS DE ALIMENTAÇÃO, COMPOSTA POR 03 REFEIÇÕES (CAFÉ DA MANHÃ, ALMOÇO E JANTAR), E DEMAIS DESPESAS AFINS.

PÚBLICO ALVO: PRESOS SOB A GUARDA PROVISÓRIA DA POLÍCIA CIVIL

FINALIDADE: GARANTIR O CUSTEIO DE PRESOS QUE ESTÃO SOB CUSTÓDIA DA POLICIA CIVIL DE MINAS GERAIS

Territórios	Físico			Orçamentário		
	Programado PPAG	Executado Jan/Dez	%	Programado PPAG	Executado Jan/Dez	%
Alto Jequitinhonha	346	354	102,31	0,00	133.182,88	-
Caparaó	14	0	0,00	0,00	0,00	-
Central	347	149	42,94	0,00	56.057,20	-
Mata	504	243	48,21	0,00	91.422,16	-
Médio e Baixo Jequitinhonha	67	0	0,00	0,00	0,00	-
Metropolitano	283	128	45,23	420.000,00	3.363.256,31	800,78
Mucuri	121	135	111,57	0,00	50.790,09	-
Noroeste	71	74	104,23	0,00	27.840,49	-
Norte	630	398	63,17	0,00	149.736,68	-
Oeste	560	531	94,82	0,00	199.774,32	-
Sudoeste	359	355	98,89	0,00	133.559,10	-
Sul	532	338	63,53	0,00	127.163,32	-
Triângulo Norte	268	185	69,03	0,00	1.517.711,34	-
Triângulo Sul	262	180	68,70	0,00	67.720,12	-
Vale do Rio Doce	617	467	75,69	0,00	175.696,08	-
Vertentes	319	82	25,71	0,00	3.566.655,79	-
Total	5.300	3.619	68,28	420.000,00	9.660.565,88	2.300,13

EDUCAÇÃO E CULTURA

RELATÓRIO INSTITUCIONAL DE MONITORAMENTO - PROGRAMAS SOCIAIS
DEMONSTRATIVO DE EXECUÇÃO FÍSICA E FINANCEIRA - JAN A DEZ
EDUCAÇÃO E CULTURA

PROGRAMA : 019 - PROMOÇÃO SOCIAL DE JOVENS NO CAMPO E PERIFERIAS URBANAS

Programa Unissetorial

UNIDADE RESPONSÁVEL : 2161 - FUNDAÇÃO EDUCACIONAL CAIO MARTINS

OBJETIVO DO PROGRAMA : PROMOVER A INCLUSÃO SOCIAL DE ADOLESCENTE E JOVENS EM SITUAÇÃO DE VULNERABILIDADE SOCIAL, PRIORITARIAMENTE DA ZONA RURAL, PARA A PARTICIPAÇÃO CIDADÃ

Territórios	Orçamentário		
	Programado PPAG	Executado Jan/Dez	%
Metropolitano	0,00	685.271,50	-
Noroeste	0,00	129.899,13	-
Norte	1.168.178,00	1.414.513,99	121,09
Total	1.168.178,00	2.229.684,62	190,87

AÇÕES DO PROGRAMA POR UNIDADE ORÇAMENTÁRIA

2161 - FUNDAÇÃO EDUCACIONAL CAIO MARTINS

AÇÃO : 4031 - ATENDIMENTO A CRIANÇA, ADOLESCENTES E JOVENS EM SITUAÇÃO DE VULNERABILIDADE

Ação de Acompanhamento Geral

Ação com meta física não cumulativa

Produto : ADOLESCENTE E JOVEM ATENDIDO

Unidade de Medida : PESSOA

DETALHAMENTO DO PRODUTO: ATENDIMENTO PARA CRIANÇAS, ADOLESCENTE E JOVENS

PÚBLICO ALVO: ALUNOS

FINALIDADE: GARANTIR ATENDIMENTO A CRIANÇAS, ADOLESCENTES E JOVENS, COM ATIVIDADES EM TEMPO INTEGRAL EM AMBIENTES ADEQUADOS, REALIZAÇÃO DE MELHORIAS NAS INSTALAÇÕES FÍSICAS E MANUTENÇÃO DAS ATIVIDADES PRODUTIVAS DA FUNDAÇÃO

Territórios	Físico			Orçamentário		
	Programado PPAG	Executado Jan/Dez	%	Programado PPAG	Executado Jan/Dez	%
Metropolitano	124	638	514,52	0,00	509.347,31	-
Noroeste	120	88	73,33	0,00	100.472,05	-
Norte	831	3.245	390,49	1.112.074,00	806.386,39	72,51
Total	1.075	3.971	369,40	1.112.074,00	1.416.205,75	127,35

AÇÃO : 4373 - EDUCAÇÃO COMPLEMENTAR E ATIVIDADES DE EDUCAÇÃO INTEGRAL

Ação de Acompanhamento Geral

Produto : PESSOA ATENDIDA

Unidade de Medida : PESSOA

DETALHAMENTO DO PRODUTO: REALIZAR AÇÕES COMUNITARIAS E OFICINAS VOLTADAS PARA COMUNIDADE.

PÚBLICO ALVO: POPULAÇÃO DAS COMUNIDADES RURAIS E URBANAS

FINALIDADE: POSSIBILITAR A APROXIMAÇÃO DA COMUNIDADE, BUSCANDO UM MAIOR VINCULO FAMILIAR E O CONVÍVIO COMUNITARIO, PROMOVER OFICINAS DE ARTE, CULTURA E CURSOS PROFISSIONALIZANTES. OPERAR COMO COMPLEMENTAÇÃO AO ENSINO INTEGRAL DE ESCOLAS ESTADUAIS.

Territórios	Físico			Orçamentário		
	Programado PPAG	Executado Jan/Dez	%	Programado PPAG	Executado Jan/Dez	%
Metropolitano	0	2.952	-	0,00	175.924,19	-
Noroeste	0	1.888	-	0,00	29.427,08	-
Norte	1.575	18.946	1.202,92	56.104,00	608.127,60	1.083,93
Total	1.575	23.786	1.510,22	56.104,00	813.478,87	1.449,95

RELATÓRIO INSTITUCIONAL DE MONITORAMENTO - PROGRAMAS SOCIAIS
DEMONSTRATIVO DE EXECUÇÃO FÍSICA E FINANCEIRA - JAN A DEZ
EDUCAÇÃO E CULTURA

PROGRAMA : 081 - EDUCAÇÃO PARA A JUVENTUDE

Programa Unissetorial

UNIDADE RESPONSÁVEL : 1261 - SECRETARIA DE ESTADO DE EDUCAÇÃO

OBJETIVO DO PROGRAMA : ESTRUTURAR O ENSINO MÉDIO, MAIS PARTICIPATIVO, POSSIBILITANDO A MOBILIZAÇÃO SOCIAL E EMANCIPAÇÃO DOS JOVENS; PROVER O ENSINO MÉDIO DE QUALIDADE DE FORMA A AMPLIAR AS TAXAS DE PROFICIÊNCIA NO ENEM E NO PROEB; DIMINUIR A TAXA DE EVASÃO E DISTORÇÃO IDADE/SÉRIE ENTRE OS JOVENS DE 15 A 17 ANOS.

Territórios	Orçamentário		
	Programado PPAG	Executado Jan/Dez	%
Alto Jequitinhonha	895.601,00	99.611,63	11,12
Caparaó	1.822.770,00	41.971,12	2,30
Central	680.666,00	1.395,41	0,21
Mata	16.376.692,00	5.795.380,01	35,39
Médio e Baixo Jequitinhonha	1.359.929,00	12.262,08	0,90
Metropolitano	30.185.251,00	254.500.174,45	843,13
Mucuri	1.765.884,00	2.535.378,22	143,58
Multiterritorial	150.000,00	0,00	0,00
Noroeste	2.456.987,00	11.376,38	0,46
Norte	14.184.668,00	7.296.227,54	51,44
Oeste	2.100.483,00	104.034,75	4,95
Sudoeste	1.287.278,00	35.654,69	2,77
Sul	4.323.388,00	189.531,34	4,38
Triângulo Norte	2.254.419,00	263.590,11	11,69
Triângulo Sul	1.474.438,00	164.784,80	11,18
Vale do Aço	1.512.465,00	181.850,00	12,02
Vale do Rio Doce	26.574.413,00	4.582.894,14	17,25
Vertentes	2.004.306,00	3.110,50	0,16
Total	111.409.638,00	275.819.227,17	247,57

RELATÓRIO INSTITUCIONAL DE MONITORAMENTO - PROGRAMAS SOCIAIS
DEMONSTRATIVO DE EXECUÇÃO FÍSICA E FINANCEIRA - JAN A DEZ
EDUCAÇÃO E CULTURA

AÇÕES DO PROGRAMA POR UNIDADE ORÇAMENTÁRIA

1261 - SECRETARIA DE ESTADO DE EDUCAÇÃO

AÇÃO : 4611 - DESENVOLVIMENTO DO ENSINO MÉDIO

Ações de Acompanhamento Intensivo

Ação com meta física não cumulativa

Produto : ESCOLA BENEFICIADA Unidade de Medida : ESCOLA

DETALHAMENTO DO PRODUTO: ESCOLA BENEFICIADA COM RODAS DE CONVERSAS, VIRADA DA EDUCAÇÃO, SEMINÁRIO INTERNACIONAL DA JUVENTUDE , ENCONTRO ESTADUAL DE JOVENS ,SEMANA ESCOLA EM MOVIMENTO

PÚBLICO ALVO: ALUNOS

FINALIDADE: UNIVERSALIZAR E POTENCIALIZAR A QUALIDADE EDUCATIVA DOS PROJETOS PEDAGÓGICOS, ORIENTAR O TRABALHO PEDAGÓGICO PARA O ATENDIMENTO MAIS ADEQUADO À REALIDADE DOS EDUCANDOS.

Territórios	Físico			Orçamentário		
	Programado PPAG	Executado Jan/Dez	%	Programado PPAG	Executado Jan/Dez	%
Alto Jequitinhonha	75	4	5,33	382.046,00	48.903,08	12,80
Caparaó	101	1	0,99	514.490,00	41.971,12	8,16
Central	33	1	3,03	168.102,00	1.395,41	0,83
Mata	173	3	1,73	881.261,00	4.188,80	0,48
Médio e Baixo Jequitinhonha	82	2	2,44	417.708,00	11.062,08	2,65
Metropolitano	462	46	9,96	2.353.410,00	695.117,20	29,54
Mucuri	67	1	1,49	341.298,00	2.758,05	0,81
Multiterritorial	0	0	-	50.000,00	0,00	0,00
Noroeste	92	0	0,00	468.648,00	11.376,38	2,43
Norte	300	21	7,00	1.528.187,00	90.596,89	5,93
Oeste	133	3	2,26	677.498,00	42.054,75	6,21
Sudoeste	55	2	3,64	280.166,00	14.213,14	5,07
Sul	205	9	4,39	1.044.270,00	67.380,77	6,45
Triângulo Norte	88	4	4,55	448.271,00	13.808,63	3,08
Triângulo Sul	66	1	1,52	336.204,00	2.475,80	0,74
Vale do Aço	97	2	2,06	494.118,00	2.718,50	0,55
Vale do Rio Doce	132	2	1,52	672.407,00	3.114,58	0,46
Vertentes	100	2	2,00	509.396,00	2.740,50	0,54
Total	2.261	104	4,60	11.567.480,00	1.055.875,68	9,13

RELATÓRIO INSTITUCIONAL DE MONITORAMENTO - PROGRAMAS SOCIAIS
DEMONSTRATIVO DE EXECUÇÃO FÍSICA E FINANCEIRA - JAN A DEZ
EDUCAÇÃO E CULTURA

AÇÃO : 4613 - ENSINO PROFISSIONAL

Ações de Acompanhamento Intensivo

Ação com meta física não cumulativa

Produto : ALUNO BENEFICIADO

Unidade de Medida : ALUNO

DETALHAMENTO DO PRODUTO: ALUNOS BENEFICIADOS COM VAGAS PARA EDUCAÇÃO PROFISSIONAL

PÚBLICO ALVO: ALUNOS

FINALIDADE: AMPLIAR DA OFERTA DE CURSOS TÉCNICOS NAS ESCOLAS DA REDE ESTADUAL, CONTRIBUINDO PARA A PROFISSIONALIZAÇÃO DOS JOVENS COM VISTAS À PARTICIPAÇÃO COMO CIDADÃO NO MUNDO DO TRABALHO E ATENDENDO ÀS DEMANDAS DAS COMUNIDADES E DOS ARRANJOS PRODUTIVOS LOCAIS.

Territórios	Físico			Orçamentário		
	Programado PPAG	Executado Jan/Dez	%	Programado PPAG	Executado Jan/Dez	%
Alto Jequitinhonha	670	1.162	173,43	442.200,00	50.628,00	11,45
Caparaó	1.850	2.109	114,00	1.221.000,00	0,00	0,00
Central	730	865	118,49	481.800,00	0,00	0,00
Mata	3.450	3.604	104,46	2.277.000,00	151.059,00	6,63
Médio e Baixo Jequitinhonha	1.322	1.332	100,76	872.520,00	0,00	0,00
Metropolitano	7.970	9.696	121,66	5.260.200,00	4.044.786,36	76,89
Mucuri	1.702	1.519	89,25	1.123.320,00	0,00	0,00
Noroeste	2.894	2.899	100,17	1.910.040,00	0,00	0,00
Norte	2.887	3.475	120,37	1.905.420,00	77.625,00	4,07
Oeste	1.996	2.822	141,38	1.317.360,00	60.675,00	4,61
Sudoeste	1.450	1.402	96,69	957.000,00	20.199,00	2,11
Sul	4.262	4.683	109,88	2.812.920,00	114.333,00	4,06
Triângulo Norte	2.490	2.208	88,67	1.643.400,00	247.913,28	15,09
Triângulo Sul	1.562	1.329	85,08	1.030.920,00	162.009,00	15,71
Vale do Aço	1.443	1.556	107,83	952.380,00	178.697,00	18,76
Vale do Rio Doce	1.215	1.415	116,46	801.900,00	0,00	0,00
Vertentes	2.107	2.224	105,55	1.390.620,00	0,00	0,00
Total	40.000	44.300	110,75	26.400.000,00	5.107.924,64	19,35

RELATÓRIO INSTITUCIONAL DE MONITORAMENTO - PROGRAMAS SOCIAIS
DEMONSTRATIVO DE EXECUÇÃO FÍSICA E FINANCEIRA - JAN A DEZ
EDUCAÇÃO E CULTURA

AÇÃO : 4614 - MOBILIZAÇÃO DOS JOVENS

Ações de Acompanhamento Intensivo

Ação com meta física não cumulativa

Produto : ESCOLA BENEFICIADA

Unidade de Medida : ESCOLA

DETALHAMENTO DO PRODUTO: ESCOLA BENEFICIADA COM RODAS DE CONVERSAS, VIRADA EDUCAÇÃO, SEMINÁRIO INTERNACIONAL DA JUVENTUDE, ENCONTRO ESTADUAL DE JOVENS, SEMANA ESCOLA EM MOVIMENTO E AUMENTO DE MATRICULAS NO ENSINO MÉDIO REGULAR E EJA.

PÚBLICO ALVO: ALUNOS

FINALIDADE: AMPLIAR E FORTALECER A GESTÃO DEMOCRÁTICA E A PARTICIPAÇÃO DA JUVENTUDE NA VIDA ESCOLAR E APROXIMAR A ESCOLA DA JUVENTUDE.

Territórios	Físico			Orçamentário		
	Programado PPAG	Executado Jan/Dez	%	Programado PPAG	Executado Jan/Dez	%
Alto Jequitinhonha	75	75	100,00	25.663,00	0,00	0,00
Caparaó	101	101	100,00	34.551,00	0,00	0,00
Central	33	36	109,09	11.290,00	0,00	0,00
Mata	173	179	103,47	59.187,00	0,00	0,00
Médio e Baixo Jequitinhonha	82	89	108,54	28.056,00	0,00	0,00
Metropolitano	462	476	103,03	158.232,00	169.824,20	107,33
Mucuri	67	69	102,99	22.924,00	0,00	0,00
Noroeste	92	94	102,17	31.482,00	0,00	0,00
Norte	300	308	102,67	102.653,00	0,00	0,00
Oeste	133	138	103,76	45.506,00	0,00	0,00
Sudoeste	55	55	100,00	18.813,00	0,00	0,00
Sul	205	209	101,95	70.131,00	0,00	0,00
Triângulo Norte	88	93	105,68	30.110,00	0,00	0,00
Triângulo Sul	66	67	101,52	22.582,00	0,00	0,00
Vale do Aço	97	98	101,03	33.191,00	0,00	0,00
Vale do Rio Doce	132	137	103,79	45.161,00	0,00	0,00
Vertentes	100	103	103,00	34.213,00	0,00	0,00
Total	2.261	2.327	102,92	773.745,00	169.824,20	21,95

RELATÓRIO INSTITUCIONAL DE MONITORAMENTO - PROGRAMAS SOCIAIS
DEMONSTRATIVO DE EXECUÇÃO FÍSICA E FINANCEIRA - JAN A DEZ
EDUCAÇÃO E CULTURA

AÇÃO : 4616 - REESTRUTURAÇÃO DA EDUCAÇÃO DE JOVENS E ADULTOS

Ações de Acompanhamento Intensivo

Ação com meta física não cumulativa

Produto : ESCOLA BENEFICIADA

Unidade de Medida : ESCOLA

DETALHAMENTO DO PRODUTO: ESCOLA BENEFICIADA COM RODAS DE CONVERSAS, SEMINÁRIOS E FINANCIAMENTO A PROJETOS PEDAGÓGICOS INOVADORES.

PÚBLICO ALVO: ALUNOS

FINALIDADE: ELEVAR A ESCOLARIDADE DA POPULAÇÃO ACIMA DE 15 ANOS QUE NÃO TEVE OPORTUNIDADE DE ESTUDOS NA IDADE PRÓPRIA E DESEJA COMPLETAR OS ENSINOS FUNDAMENTAL E MÉDIO, ASSEGURANDO O ACESSO E PERMANÊNCIA DESTA PÚBLICO, ESPECIALMENTE DA POPULAÇÃO EM SITUAÇÃO DE VULNERABILIDADE SOCIAL, PESSOAS LGBT, MULHERES, NEGROS, POPULAÇÃO DO CAMPO, INDÍGENAS, QUILOMBOLAS, POPULAÇÃO EM SITUAÇÃO DE PRIVAÇÃO DE LIBERDADE NA EDUCAÇÃO DE JOVENS E ADULTOS (EJA).

Territórios	Físico			Orçamentário		
	Programado PPAG	Executado Jan/Dez	%	Programado PPAG	Executado Jan/Dez	%
Alto Jequitinhonha	28	33	117,86	20.692,00	80,55	0,39
Caparaó	70	79	112,86	51.729,00	0,00	0,00
Central	25	28	112,00	18.474,00	0,00	0,00
Mata	114	140	122,81	84.244,00	3.132,21	3,72
Médio e Baixo Jequitinhonha	55	63	114,55	40.645,00	1.200,00	2,95
Metropolitano	317	329	103,79	234.160,00	216.498.721,09	92.457,60
Mucuri	37	45	121,62	27.342,00	0,00	0,00
Noroeste	62	51	82,26	45.817,00	0,00	0,00
Norte	167	196	117,37	123.408,00	6.005,65	4,87
Oeste	80	78	97,50	59.119,00	1.305,00	2,21
Sudoeste	41	37	90,24	30.299,00	1.242,55	4,10
Sul	130	140	107,69	96.067,00	4.817,57	5,01
Triângulo Norte	78	73	93,59	57.638,00	1.868,20	3,24
Triângulo Sul	47	54	114,89	34.732,00	300,00	0,86
Vale do Aço	43	66	153,49	31.776,00	434,50	1,37
Vale do Rio Doce	73	88	120,55	53.945,00	1.292,55	2,40
Vertentes	61	65	106,56	45.077,00	370,00	0,82
Total	1.428	1.565	109,59	1.055.164,00	216.520.769,87	20.520,11

RELATÓRIO INSTITUCIONAL DE MONITORAMENTO - PROGRAMAS SOCIAIS
DEMONSTRATIVO DE EXECUÇÃO FÍSICA E FINANCEIRA - JAN A DEZ
EDUCAÇÃO E CULTURA

AÇÃO : 4636 - FORMAÇÃO PROFISSIONAL, ARTE E CULTURA PARA A JUVENTUDE - PLUG MINAS, CONSERVATÓRIOS E CENTRO DE LÍNGUAS

Ações de Acompanhamento Intensivo

Ação com meta física não cumulativa

Produto : ESCOLA BENEFICIADA **Unidade de Medida : ESCOLA**

DETALHAMENTO DO PRODUTO: ESCOLAS COM OFERTA DE CURSOS DE LIVRES OU TÉCNICOS EM ARTES VISUAIS, TEATRO, DANÇA, MÚSICA, ADMINISTRAÇÃO, MODA E DESIGN, LÍNGUAS ESTRANGEIRAS, TECNOLOGIA DA INFORMAÇÃO E COMUNICAÇÃO, LÍNGUA ESTRANGEIRA MODERNA E CURSOS TÉCNICOS EM DETERMINADO INSTRUMENTO MUSICAL.

PÚBLICO ALVO: ALUNOS

FINALIDADE: AMPLIAR O CAPITAL CULTURAL DE JOVENS E ADULTOS OFERTANDO CURSOS DE QUALIFICAÇÃO E INICIAÇÃO MUSICAL, LÍNGUAS ESTRANGEIRAS E CURSOS TÉCNICOS NA ÁREA DAS LINGUAGENS, ARTES E SUAS TECNOLOGIAS EM TODOS OS TERRITÓRIOS DE DESENVOLVIMENTO, A PARTIR DE DIAGNÓSTICO DE DEMANDA.

Territórios	Físico			Orçamentário		
	Programado PPAG	Executado Jan/Dez	%	Programado PPAG	Executado Jan/Dez	%
Alto Jequitinhonha	1	0	0,00	25.000,00	0,00	0,00
Caparaó	1	0	0,00	1.000,00	0,00	0,00
Central	1	0	0,00	1.000,00	0,00	0,00
Mata	3	0	0,00	75.000,00	0,00	0,00
Médio e Baixo Jequitinhonha	1	0	0,00	1.000,00	0,00	0,00
Metropolitano	1	0	0,00	6.924.249,00	15.645.850,52	225,96
Mucuri	1	0	0,00	1.000,00	0,00	0,00
Multiterritorial	1	0	0,00	100.000,00	0,00	0,00
Noroeste	1	0	0,00	1.000,00	0,00	0,00
Norte	1	0	0,00	25.000,00	0,00	0,00
Oeste	1	0	0,00	1.000,00	0,00	0,00
Sudoeste	1	0	0,00	1.000,00	0,00	0,00
Sul	2	0	0,00	50.000,00	0,00	0,00
Triângulo Norte	3	0	0,00	75.000,00	0,00	0,00
Triângulo Sul	2	0	0,00	50.000,00	0,00	0,00
Vale do Aço	1	0	0,00	1.000,00	0,00	0,00
Vale do Rio Doce	1	0	0,00	1.000,00	0,00	0,00
Vertentes	1	0	0,00	25.000,00	0,00	0,00
Total	24	0	0,00	7.358.249,00	15.645.850,52	212,63

AÇÃO : 4662 - POUPANÇA JOVEM

Ação de Acompanhamento Geral

Ação com meta física não cumulativa

Produto : ALUNO BENEFICIADO **Unidade de Medida : ALUNO**

DETALHAMENTO DO PRODUTO: ALUNO DA REDE ESTADUAL DE ENSINO ATENDIDO PELO PROGRAMA

PÚBLICO ALVO: ALUNOS

FINALIDADE: CONTRIBUIR PARA REDUÇÃO DO ABANDONO ESCOLAR POR MEIO DE AÇÕES QUE PROMOVAM A FORMAÇÃO PESSOAL, EDUCACIONAL, PROFISSIONAL E INCENTIVANDO A CIDADANIA, A AUTONOMIA, O PROTAGONISMO, A RESPONSABILIDADE SOCIAL E O COOPERATIVISMO.

Territórios	Físico			Orçamentário		
	Programado PPAG	Executado Jan/Dez	%	Programado PPAG	Executado Jan/Dez	%
Mata	694	685	98,70	13.000.000,00	5.637.000,00	43,36
Metropolitano	1.475	1.493	101,22	15.255.000,00	17.445.875,08	114,36
Mucuri	210	191	90,95	250.000,00	2.532.620,17	1.013,05
Norte	532	532	100,00	10.500.000,00	7.122.000,00	67,83
Sul	156	152	97,44	250.000,00	3.000,00	1,20
Vale do Rio Doce	433	455	105,08	25.000.000,00	4.578.487,01	18,31
Total	3.500	3.508	100,23	64.255.000,00	37.318.982,26	58,08

RELATÓRIO INSTITUCIONAL DE MONITORAMENTO - PROGRAMAS SOCIAIS
DEMONSTRATIVO DE EXECUÇÃO FÍSICA E FINANCEIRA - JAN A DEZ
EDUCAÇÃO E CULTURA

PROGRAMA : 082 - EDUCAÇÃO DO CAMPO, INDÍGENA E QUILOMBOLA

Programa Unissetorial

UNIDADE RESPONSÁVEL : 1261 - SECRETARIA DE ESTADO DE EDUCAÇÃO

OBJETIVO DO PROGRAMA : RESGATAR, FORTALECER, VALORIZAR, PRESERVAR E REAFIRMAR AS CULTURAS E A IDENTIDADE DAS COMUNIDADES ESCOLARES DO CAMPO, CONSIDERANDO AS ESPECIFICIDADES DAS COMUNIDADES INDÍGENAS E QUILOMBOLAS EM MINAS GERAIS E CORROBORANDO AS ESTRATÉGIAS DE ENFRENTAMENTO DA POBREZA NO CAMPO.

Territórios	Orçamentário		
	Programado PPAG	Executado Jan/Dez	%
Alto Jequitinhonha	665.680,00	12.269,92	1,84
Caparaó	412.440,00	4.188,98	1,02
Central	131.240,00	0,00	0,00
Mata	680.400,00	3.223,56	0,47
Médio e Baixo Jequitinhonha	903.523,00	10.861,45	1,20
Metropolitano	702.389,00	8.530.127,46	1.214,44
Mucuri	966.716,00	12.903,29	1,33
Noroeste	441.310,00	6.368,85	1,44
Norte	4.481.900,00	48.429,19	1,08
Oeste	278.638,00	1.000,00	0,36
Sudoeste	33.870,00	0,00	0,00
Sul	546.759,00	2.143,75	0,39
Triângulo Norte	101.610,00	0,00	0,00
Triângulo Sul	203.220,00	0,00	0,00
Vale do Aço	545.756,00	5.989,92	1,10
Vale do Rio Doce	914.089,00	10.105,35	1,11
Vertentes	335.460,00	1.044,90	0,31
Total	12.345.000,00	8.648.656,62	70,06

AÇÕES DO PROGRAMA POR UNIDADE ORÇAMENTÁRIA

1261 - SECRETARIA DE ESTADO DE EDUCAÇÃO

AÇÃO : 4341 - APOIO ÀS ESCOLAS FAMÍLIA AGRÍCOLA

Ação de Acompanhamento Geral

Produto : ESCOLA BENEFICIADA

Unidade de Medida : ESCOLA

DETALHAMENTO DO PRODUTO: AÇÃO CRIADA PELA EMENDA CPP N°155

PÚBLICO ALVO: ENTIDADES DO TERCEIRO SETOR

FINALIDADE: REPASSAR RECURSOS FINANCEIROS PARA APOIO ÀS ESCOLAS FAMÍLIA AGRÍCOLA, CONFORME AS MODALIDADES DE ENSINO PARA APOIO AO DESENVOLVIMENTO DAS ATIVIDADES EDUCATIVAS.

Territórios	Físico			Orçamentário		
	Programado PPAG	Executado Jan/Dez	%	Programado PPAG	Executado Jan/Dez	%
Alto Jequitinhonha	1	0	0,00	1.000,00	0,00	0,00
Caparaó	6	0	0,00	6.000,00	0,00	0,00
Mata	1	0	0,00	1.000,00	0,00	0,00
Médio e Baixo Jequitinhonha	6	0	0,00	6.000,00	0,00	0,00
Mucuri	2	0	0,00	2.000,00	0,00	0,00
Noroeste	1	0	0,00	1.000,00	0,00	0,00
Norte	2	0	0,00	2.000,00	0,00	0,00
Sul	1	0	0,00	1.000,00	0,00	0,00
Vertentes	1	0	0,00	1.000,00	0,00	0,00
Total	21	0	0,00	21.000,00	0,00	0,00

RELATÓRIO INSTITUCIONAL DE MONITORAMENTO - PROGRAMAS SOCIAIS
DEMONSTRATIVO DE EXECUÇÃO FÍSICA E FINANCEIRA - JAN A DEZ
EDUCAÇÃO E CULTURA

AÇÃO : 4625 - EDUCAÇÃO DO CAMPO

Ações de Acompanhamento Intensivo

Ação com meta física não cumulativa

Produto : ESCOLA BENEFICIADA **Unidade de Medida : UNIDADE**

DETALHAMENTO DO PRODUTO: ESCOLAS BENEFICIADAS COM EDUCAÇÃO DO CAMPO COM RECURSOS ORÇAMENTÁRIOS-FINANCEIROS RECEBIDOS E APLICADOS.

PÚBLICO ALVO: ALUNOS

FINALIDADE: OFERTAR UM MODELO DE EDUCAÇÃO QUE ATENDA AS ESPECIFICIDADES DO CAMPO, PRESERVANDO E REAFIRMANDO SUA CULTURA E IDENTIDADE, A PARTIR DAS DIRETRIZES OPERACIONAIS DA EDUCAÇÃO DO CAMPO, ATENDENDO OS EDUCANDOS DA EDUCAÇÃO BÁSICA DO CAMPO. ESSAS ATIVIDADES CONTRIBUEM PARA AS ESTRATÉGIAS DE ENFRENTAMENTO DA POBREZA NO CAMPO DO GOVERNO DE MINAS GERAIS.

Territórios	Físico			Orçamentário		
	Programado PPAG	Executado Jan/Dez	%	Programado PPAG	Executado Jan/Dez	%
Alto Jequitinhonha	17	43	252,94	575.790,00	12.269,92	2,13
Caparaó	12	48	400,00	406.440,00	4.188,98	1,03
Central	3	7	233,33	101.610,00	0,00	0,00
Mata	20	37	185,00	679.400,00	3.223,56	0,47
Médio e Baixo Jequitinhonha	23	50	217,39	779.010,00	10.861,45	1,39
Metropolitano	16	46	287,50	541.920,00	8.479.036,07	1.564,63
Mucuri	20	39	195,00	678.400,00	7.764,15	1,14
Noroeste	13	21	161,54	440.310,00	6.368,85	1,45
Norte	101	180	178,22	3.420.870,00	48.429,19	1,42
Oeste	4	14	350,00	135.480,00	0,00	0,00
Sudoeste	1	3	300,00	33.870,00	0,00	0,00
Sul	14	35	250,00	474.180,00	2.143,75	0,45
Triângulo Norte	3	12	400,00	101.610,00	0,00	0,00
Triângulo Sul	6	6	100,00	203.220,00	0,00	0,00
Vale do Aço	14	33	235,71	474.180,00	5.989,92	1,26
Vale do Rio Doce	24	49	204,17	812.880,00	10.105,35	1,24
Vertentes	9	24	266,67	304.830,00	1.044,90	0,34
Total	300	647	215,67	10.164.000,00	8.591.426,09	84,53

AÇÃO : 4627 - EDUCAÇÃO INDÍGENA

Ações de Acompanhamento Intensivo

Ação com meta física não cumulativa

Produto : ESCOLA BENEFICIADA **Unidade de Medida : ESCOLA**

DETALHAMENTO DO PRODUTO: ESCOLA ESTADUAL ATENDIDA COM EDUCAÇÃO INDÍGENA

PÚBLICO ALVO: ALUNOS

FINALIDADE: IMPLEMENTAR E FORTALECER AS POLÍTICAS E AÇÕES DAS DIRETRIZES OPERACIONAIS DA EDUCAÇÃO INDÍGENA

Territórios	Físico			Orçamentário		
	Programado PPAG	Executado Jan/Dez	%	Programado PPAG	Executado Jan/Dez	%
Metropolitano	1	1	100,00	71.579,00	51.091,39	71,38
Mucuri	4	0	0,00	286.316,00	5.139,14	1,79
Norte	9	9	100,00	644.213,00	0,00	0,00
Oeste	2	2	100,00	143.158,00	1.000,00	0,70
Sul	1	0	0,00	71.579,00	0,00	0,00
Vale do Aço	1	1	100,00	71.576,00	0,00	0,00
Vale do Rio Doce	1	1	100,00	71.579,00	0,00	0,00
Total	19	14	73,68	1.360.000,00	57.230,53	4,21

RELATÓRIO INSTITUCIONAL DE MONITORAMENTO - PROGRAMAS SOCIAIS
DEMONSTRATIVO DE EXECUÇÃO FÍSICA E FINANCEIRA - JAN A DEZ
EDUCAÇÃO E CULTURA

AÇÃO : 4630 - EDUCAÇÃO QUILOMBOLA

Ações de Acompanhamento Intensivo

Ação com meta física não cumulativa

Produto : ESCOLA BENEFICIADA **Unidade de Medida : ESCOLA**

DETALHAMENTO DO PRODUTO: NÚMERO DE ESCOLAS ESTADUAIS ATENDIDAS COM EDUCAÇÃO QUILOMBOLA

PÚBLICO ALVO: ALUNOS QUILOMBOLAS

FINALIDADE: A AÇÃO VISA DESENVOLVER UM ENSINO DIFERENCIADO E ESPECÍFICO PARA AS ESCOLAS ESTADUAIS EM ÁREAS REMANESCENTES DE QUILOMBOS, PROPONDO CURRÍCULOS E METODOLOGIAS QUE VALORIZEM SUAS ESPECIFICIDADES CULTURAIS E SOCIAIS, MELHORIA DA INFRAESTRUTURA ESCOLAR E ADEQUAÇÃO DAS ESTRUTURAS PEDAGÓGICAS E ORGANIZACIONAIS DESTAS ESCOLAS.

Territórios	Físico			Orçamentário		
	Programado PPAG	Executado Jan/Dez	%	Programado PPAG	Executado Jan/Dez	%
Alto Jequitinhonha	3	0	0,00	88.890,00	0,00	0,00
Central	1	0	0,00	29.630,00	0,00	0,00
Médio e Baixo Jequitinhonha	4	0	0,00	118.513,00	0,00	0,00
Metropolitano	3	0	0,00	88.890,00	0,00	0,00
Norte	14	0	0,00	414.817,00	0,00	0,00
Vale do Rio Doce	1	0	0,00	29.630,00	0,00	0,00
Vertentes	1	0	0,00	29.630,00	0,00	0,00
Total	27	0	0,00	800.000,00	0,00	0,00

PROGRAMA : 086 - GARANTIA DOS DIREITOS HUMANOS, DIVERSIDADE E INCLUSÃO SOCIAL

Programa Unissetorial

UNIDADE RESPONSÁVEL : 1261 - SECRETARIA DE ESTADO DE EDUCAÇÃO

OBJETIVO DO PROGRAMA : PROMOVER, POR MEIO DE PROJETOS ESPECÍFICOS, A DISCUSSÃO ENTRE OS INTEGRANTES DA COMUNIDADE ESCOLAR SOBRE A DIVERSIDADE E OS DIREITOS HUMANOS NO AMBIENTE DA ESCOLA, DE FORMA A CONSCIENTIZÁ-LOS PARA A IMPORTÂNCIA DE RECONHECER E RESPEITAR A TODOS, EM SUAS CARACTERÍSTICAS FÍSICAS, ÉTNICAS, SOCIOCULTURAIS, ETÁRIAS E DE GÊNERO, CONSTRUIR AÇÕES EDUCATIVAS QUE CONTRIBUAM PARA A PROMOÇÃO DOS DIREITOS DA PESSOA HUMANA, FORTALECENDO A INTEGRAÇÃO ENTRE ESCOLA E COMUNIDADE, POTENCIALIZAR O DESENVOLVIMENTO DE TRABALHOS COM OS TEMAS TRANSVERSAIS NA PERSPECTIVA DA DEFESA E PROMOÇÃO DA INCLUSÃO SOCIAL E DOS DIREITOS HUMANOS, COMBATER A VIOLAÇÃO DOS DIREITOS HUMANOS E INCENTIVAR A REFLEXÃO DO TEMA, NO CONTEXTO ESCOLAR, BUSCANDO CONSTRUIR ATITUDES POSITIVAS E AÇÕES AFIRMATIVAS QUE TRANSFORMEM O CENÁRIO DA ESCOLA E DO TERRITÓRIO ONDE ESTÁ INSERIDA.

Territórios	Orçamentário		
	Programado PPAG	Executado Jan/Dez	%
Alto Jequitinhonha	169.983,00	1.113,07	0,65
Caparaó	252.641,00	537,78	0,21
Central	74.312,00	257,09	0,35
Mata	404.903,00	4.025,17	0,99
Médio e Baixo Jequitinhonha	214.658,00	2.864,99	1,33
Metropolitano	1.016.138,00	899.477,16	88,52
Mucuri	193.486,00	3.747,48	1,94
Multiterritorial	0,00	1.030.192,82	-
Noroeste	203.063,00	6.001,34	2,96
Norte	678.295,00	59.511,67	8,77
Oeste	316.774,00	2.404,02	0,76
Sudoeste	140.327,00	12.646,04	9,01
Sul	488.171,00	2.857,44	0,59
Triângulo Norte	276.526,00	5.391,19	1,95
Triângulo Sul	154.028,00	2.857,10	1,85
Vale do Aço	226.430,00	6.373,95	2,81
Vale do Rio Doce	285.250,00	1.205,75	0,42
Vertentes	205.015,00	15.066,11	7,35
Total	5.300.000,00	2.056.530,17	38,80

RELATÓRIO INSTITUCIONAL DE MONITORAMENTO - PROGRAMAS SOCIAIS
DEMONSTRATIVO DE EXECUÇÃO FÍSICA E FINANCEIRA - JAN A DEZ
EDUCAÇÃO E CULTURA

AÇÕES DO PROGRAMA POR UNIDADE ORÇAMENTÁRIA

1261 - SECRETARIA DE ESTADO DE EDUCAÇÃO

AÇÃO : 4631 - EDUCAÇÃO ESPECIAL NA PERSPECTIVA INCLUSIVA

Ações de Acompanhamento Intensivo

Ação com meta física não cumulativa

Produto : ESCOLA BENEFICIADA

Unidade de Medida : ESCOLA

DETALHAMENTO DO PRODUTO: NÚMERO DE ESCOLAS BENEFICIADAS COM INVESTIMENTOS DA AÇÃO

PÚBLICO ALVO: ALUNOS COM NECESSIDADES ESPECIAIS

FINALIDADE: MELHORAR A QUALIDADE DO ATENDIMENTO DA EDUCAÇÃO ESPECIAL NA PERSPECTIVA INCLUSIVA NAS ESCOLAS ESTADUAIS, PARA OS ESTUDANTES COM DEFICIÊNCIA, TRANSTORNOS GLOBAIS DO DESENVOLVIMENTO, ALTAS HABILIDADES/SUPERDOTAÇÃO A PARTIR DAS DIRETRIZES NACIONAIS E ESTADUAIS.

Territórios	Físico			Orçamentário		
	Programado PPAG	Executado Jan/Dez	%	Programado PPAG	Executado Jan/Dez	%
Alto Jequitinhonha	104	104	100,00	24.336,00	641,55	2,64
Caparaó	154	157	101,95	36.036,00	0,00	0,00
Central	46	46	100,00	10.764,00	0,00	0,00
Mata	246	226	91,87	57.564,00	0,00	0,00
Médio e Baixo Jequitinhonha	130	132	101,54	30.420,00	0,00	0,00
Metropolitano	603	650	107,79	143.472,00	4.276,64	2,98
Mucuri	114	121	106,14	26.676,00	0,00	0,00
Multiterritorial	0	0	-	0,00	1.030.192,82	-
Noroeste	123	118	95,93	28.782,00	5.409,02	18,79
Norte	409	425	103,91	95.706,00	2.407,50	2,52
Oeste	194	196	101,03	45.396,00	0,00	0,00
Sudoeste	89	89	100,00	20.826,00	12.046,54	57,84
Sul	304	304	100,00	71.136,00	990,00	1,39
Triângulo Norte	155	172	110,97	36.270,00	0,00	0,00
Triângulo Sul	89	89	100,00	20.826,00	0,00	0,00
Vale do Aço	138	134	97,10	32.292,00	0,00	0,00
Vale do Rio Doce	171	170	99,42	40.014,00	0,00	0,00
Vertentes	126	129	102,38	29.484,00	14.317,60	48,56
Total	3.195	3.262	102,10	750.000,00	1.070.281,67	142,70

RELATÓRIO INSTITUCIONAL DE MONITORAMENTO - PROGRAMAS SOCIAIS
DEMONSTRATIVO DE EXECUÇÃO FÍSICA E FINANCEIRA - JAN A DEZ
EDUCAÇÃO E CULTURA

AÇÃO : 4632 - DIREITOS HUMANOS, CONVIVÊNCIA DEMOCRÁTICA E PARTICIPAÇÃO SOCIAL

Ações de Acompanhamento Intensivo

Ação com meta física não cumulativa

Produto : ESCOLA BENEFICIADA

Unidade de Medida : ESCOLA

DETALHAMENTO DO PRODUTO: ESCOLAS BENEFICIADAS COM INVESTIMENTOS DA AÇÃO

PÚBLICO ALVO: COMUNIDADES ESCOLARES

FINALIDADE: CONSTRUIR AÇÕES EDUCATIVAS DE PROMOÇÃO E DEFESA DOS DIREITOS HUMANOS NAS E.E. . FORTALECENDO A PARTICIPAÇÃO E A INTEGRAÇÃO DA ESCOLA COM A COMUNIDADE. INCLUINDO A PROMOÇÃO DO RESPEITO À DIVERSIDADE DE GÊNERO NO AMBIENTE ESCOLAR. O COMBATE À EVASÃO ESCOLAR EM DECORRÊNCIA DAS VIOLAÇÕES DE DIREITOS HUMANOS, E POSSIBILITAR CONDIÇÕES DE IGUALDADE PARA HOMENS E MULHERES NO PROCESSO DE APRENDIZAGEM. GARANTIR O DIREITO À EDUCAÇÃO DE QUALIDADE AOS ADOLESCENTES EM CUMPRIMENTO DE MEDIDA SOCIOEDUCATIVA.

Territórios	Físico			Orçamentário		
	Programado PPAG	Executado Jan/Dez	%	Programado PPAG	Executado Jan/Dez	%
Alto Jequitinhonha	117	0	0,00	81.627,00	0,00	0,00
Caparaó	174	0	0,00	121.398,00	0,00	0,00
Central	51	0	0,00	35.582,00	0,00	0,00
Mata	279	1	0,36	194.684,00	1.650,00	0,85
Médio e Baixo Jequitinhonha	148	0	0,00	103.253,00	0,00	0,00
Metropolitano	701	5	0,71	489.070,00	590.986,70	120,84
Mucuri	134	1	0,75	93.488,00	1.946,20	2,08
Noroeste	140	1	0,71	97.676,00	592,32	0,61
Norte	468	170	36,32	326.507,00	53.343,85	16,34
Oeste	218	1	0,46	152.095,00	1.020,00	0,67
Sudoeste	96	0	0,00	66.976,00	0,00	0,00
Sul	335	0	0,00	233.734,00	0,00	0,00
Triângulo Norte	193	2	1,04	134.651,00	3.889,99	2,89
Triângulo Sul	107	0	0,00	74.654,00	2.216,18	2,97
Vale do Aço	156	1	0,64	108.779,00	5.809,90	5,34
Vale do Rio Doce	197	1	0,51	137.445,00	925,75	0,67
Vertentes	141	0	0,00	98.381,00	0,00	0,00
Total	3.655	183	5,01	2.550.000,00	662.380,89	25,98

RELATÓRIO INSTITUCIONAL DE MONITORAMENTO - PROGRAMAS SOCIAIS
DEMONSTRATIVO DE EXECUÇÃO FÍSICA E FINANCEIRA - JAN A DEZ
EDUCAÇÃO E CULTURA

AÇÃO : 4635 - EDUCAÇÃO PARA AS RELAÇÕES ÉTNICO-RACIAIS

Ações de Acompanhamento Intensivo

Ação com meta física não cumulativa

Produto : ESCOLA BENEFICIADA

Unidade de Medida : ESCOLA

DETALHAMENTO DO PRODUTO: ESCOLA BENEFICIADA COM INVESTIMENTOS DA AÇÃO

PÚBLICO ALVO: ALUNOS

FINALIDADE: PROMOVER A EDUCAÇÃO PARA AS RELAÇÕES ÉTNICO-RACIAIS NAS ESCOLAS PÚBLICAS MINEIRAS EM CUMPRIMENTO ÀS LEIS FEDERAIS 10.639/2003 E 11.645/2008; GARANTIR NOS CURRÍCULOS ESCOLARES CONTEÚDOS SOBRE A HISTÓRIA E AS CULTURAS AFRO-BRASILEIRAS, AFRICANAS E DA DIÁSPORA; IMPLEMENTAR AÇÕES EDUCATIVAS E AFIRMATIVAS, ASSEGURANDO A IMPLEMENTAÇÃO DAS DIRETRIZES CURRICULARES.

Territórios	Físico			Orçamentário		
	Programado PPAG	Executado Jan/Dez	%	Programado PPAG	Executado Jan/Dez	%
Alto Jequitinhonha	117	0	0,00	64.020,00	471,52	0,74
Caparaó	174	0	0,00	95.207,00	537,78	0,56
Central	51	0	0,00	27.966,00	257,09	0,92
Mata	279	0	0,00	152.655,00	2.375,17	1,56
Médio e Baixo Jequitinhonha	148	0	0,00	80.985,00	2.864,99	3,54
Metropolitano	701	0	0,00	383.596,00	304.213,82	79,31
Mucuri	134	0	0,00	73.322,00	1.801,28	2,46
Noroeste	140	0	0,00	76.605,00	0,00	0,00
Norte	468	0	0,00	256.082,00	3.760,32	1,47
Oeste	218	0	0,00	119.283,00	1.384,02	1,16
Sudoeste	96	0	0,00	52.525,00	599,50	1,14
Sul	335	0	0,00	183.301,00	1.867,44	1,02
Triângulo Norte	193	0	0,00	105.605,00	1.501,20	1,42
Triângulo Sul	107	0	0,00	58.548,00	640,92	1,09
Vale do Aço	156	0	0,00	85.359,00	564,05	0,66
Vale do Rio Doce	197	0	0,00	107.791,00	280,00	0,26
Vertentes	141	0	0,00	77.150,00	748,51	0,97
Total	3.655	0	0,00	2.000.000,00	323.867,61	16,19

RELATÓRIO INSTITUCIONAL DE MONITORAMENTO - PROGRAMAS SOCIAIS
DEMONSTRATIVO DE EXECUÇÃO FÍSICA E FINANCEIRA - JAN A DEZ
EDUCAÇÃO E CULTURA

PROGRAMA : 099 - PRESERVAÇÃO DO PATRIMÔNIO CULTURAL

Programa Multissetorial

UNIDADE RESPONSÁVEL : 2201 - INSTITUTO ESTADUAL DO PATRIMÔNIO HISTÓRICO E ARTÍSTICO DE MINAS GERAIS

OBJETIVO DO PROGRAMA : GARANTIR À SOCIEDADE O EXERCÍCIO DO DIREITO À IDENTIDADE CULTURAL, PROMOVENDO A PRESERVAÇÃO DE BENS DE NATUREZA MATERIAL E IMATERIAL E A EFETIVA IMPLANTAÇÃO DE UMA POLÍTICA DE PRESERVAÇÃO DE BENS DE VALOR HISTÓRICO, ARTÍSTICO, CULTURAL E ARQUITETÔNICO, REPRESENTATIVOS DA CULTURA MINEIRA EM SUAS DIVERSAS MANIFESTAÇÕES, CONTEXTOS E ÉPOCAS. BEM COMO PROMOVER A MELHORIA DAS INSTALAÇÕES E DOS ESPAÇOS FÍSICOS DOS BENS TOMBADOS, VISANDO A CONSERVAÇÃO E PRESERVAÇÃO DESTES.

Territórios	Orçamentário		
	Programado PPAG	Executado Jan/Dez	%
Alto Jequitinhonha	1.000,00	0,00	0,00
Caparaó	0,00	0,00	-
Médio e Baixo Jequitinhonha	1.000,00	0,00	0,00
Metropolitano	243.600,00	3.318.946,96	1.362,46
Mucuri	11.000,00	0,00	0,00
Multiterritorial	31.000,00	0,00	0,00
Noroeste	10.000,00	0,00	0,00
Norte	10.000,00	1.632.191,73	16.321,92
Oeste	10.000,00	0,00	0,00
Sudoeste	10.000,00	0,00	0,00
Sul	10.000,00	0,00	0,00
Triângulo Norte	10.000,00	0,00	0,00
Triângulo Sul	10.000,00	0,00	0,00
Vale do Aço	0,00	0,00	-
Vertentes	10.000,00	0,00	0,00
Total	367.600,00	4.951.138,69	1.346,88

AÇÕES DO PROGRAMA POR UNIDADE ORÇAMENTÁRIA

2171 - FUNDAÇÃO DE ARTE DE OURO PRETO

AÇÃO : 1131 - CURSO TÉCNICO DE CONSERVAÇÃO E RESTAURO

Ação de Acompanhamento Geral

Ação com meta física não cumulativa

Produto : ALUNO ATENDIDO

Unidade de Medida : ALUNO

DETALHAMENTO DO PRODUTO: PROFISSIONAIS TÉCNICOS CAPACITADOS PARA ANALISAR, DIAGNOSTICAR E INTERVIR ADEQUADAMENTE EM OBRAS DE ARTE COM O OBJETIVO DE CONSERVAR OU RESTAURAR O BEM.

PÚBLICO ALVO: ADULTOS

FINALIDADE: OFERECER COM EXCELÊNCIA CURSO DE FORMAÇÃO PROFISSIONAL TÉCNICA NA ÁREA DE CONSERVAÇÃO E RESTAURAÇÃO DE BENS CULTURAIS MÓVEIS (ACERVOS DE PAPEL, ESCULTURA POLICROMADA E PINTURA DE CAVALETE).

Territórios	Físico			Orçamentário		
	Programado PPAG	Executado Jan/Dez	%	Programado PPAG	Executado Jan/Dez	%
Metropolitano	140	91	65,00	222.600,00	240.323,62	107,96
Total	140	91	65,00	222.600,00	240.323,62	107,96

RELATÓRIO INSTITUCIONAL DE MONITORAMENTO - PROGRAMAS SOCIAIS
DEMONSTRATIVO DE EXECUÇÃO FÍSICA E FINANCEIRA - JAN A DEZ
EDUCAÇÃO E CULTURA

AÇÃO : 1132 - CONSERVAÇÃO E RESTAURAÇÃO DO PATRIMÔNIO CULTURAL

Ação de Acompanhamento Geral

Ação com meta física não cumulativa

Produto : ACERVO PRESERVADO **Unidade de Medida : ACERVO**

DETALHAMENTO DO PRODUTO: PROJETO E OU ACOMPANHAMENTO DE EXECUÇÃO DE OBRAS DE CONSERVAÇÃO E RESTAURAÇÃO DE BENS MÓVEIS E IMÓVEIS.

PÚBLICO ALVO: CIDADÃOS E INSTITUIÇÕES PÚBLICAS E PRIVADAS

FINALIDADE: CONTRIBUIR PARA A PRESERVAÇÃO DO PATRIMÔNIO CULTURAL, POR MEIO DA RESTAURAÇÃO E CONSERVAÇÃO DE ACERVOS DO ESTADO DE MINAS GERAIS.

Territórios	Físico			Orçamentário		
	Programado PPAG	Executado Jan/Dez	%	Programado PPAG	Executado Jan/Dez	%
Metropolitano	10	140	1.400,00	18.000,00	45.067,94	250,38
Mucuri	1	0	0,00	10.000,00	0,00	0,00
Noroeste	1	0	0,00	10.000,00	0,00	0,00
Norte	1	0	0,00	10.000,00	0,00	0,00
Oeste	1	0	0,00	10.000,00	0,00	0,00
Sudoeste	1	0	0,00	10.000,00	0,00	0,00
Sul	1	0	0,00	10.000,00	0,00	0,00
Triângulo Norte	1	0	0,00	10.000,00	0,00	0,00
Triângulo Sul	1	0	0,00	10.000,00	0,00	0,00
Vertentes	1	0	0,00	10.000,00	0,00	0,00
Total	19	140	736,84	108.000,00	45.067,94	41,73

2201 - INSTITUTO ESTADUAL DO PATRIMÔNIO HISTÓRICO E ARTÍSTICO DE MINAS GERAIS

AÇÃO : 1051 - CONSERVAÇÃO E RESTAURAÇÃO DO PATRIMÔNIO CULTURAL PROTEGIDO

Ações de Acompanhamento Intensivo

Produto : INTERVENÇÃO CONCLUÍDA **Unidade de Medida : INTERVENÇÃO**

DETALHAMENTO DO PRODUTO: CONSIDERA-SE COMO INTERVENÇÃO CONCLUÍDA AS ENTREGAS DEFINITIVAS DE PROJETOS/OBRAS DE RESTAURAÇÃO E CONSERVAÇÃO DE BENS IMÓVEIS E ACERVOS CULTURAIS PROTEGIDOS.

PÚBLICO ALVO: MUNICÍPIOS QUE POSSUEM BENS PROTEGIDOS PELO ESTADO DE MINAS GERAIS E SUA POPULAÇÃO

FINALIDADE: GARANTIR A INTEGRIDADE FÍSICA DE BENS PROTEGIDOS E O VALOR CULTURAL QUE ELES CONTÊM, DESTACANDO SUAS POTENCIALIDADES HISTÓRICA, CULTURAL E SIMBÓLICA E DESENVOLVER ESTRATÉGIAS DE CONSERVAÇÃO DO ACERVO CULTURAL PROTEGIDO.

Territórios	Físico			Orçamentário		
	Programado PPAG	Executado Jan/Dez	%	Programado PPAG	Executado Jan/Dez	%
Metropolitano	1	0	0,00	1.000,00	2.994.765,35	299.476,54
Multiterritorial	0	0	-	1.000,00	0,00	0,00
Norte	0	1	-	0,00	1.632.191,73	-
Total	1	1	100,00	2.000,00	4.626.957,08	231.347,85

RELATÓRIO INSTITUCIONAL DE MONITORAMENTO - PROGRAMAS SOCIAIS
DEMONSTRATIVO DE EXECUÇÃO FÍSICA E FINANCEIRA - JAN A DEZ
EDUCAÇÃO E CULTURA

AÇÃO : 4240 - PROTEÇÃO DO PATRIMÔNIO CULTURAL

Ação de Acompanhamento Geral

Produto : BEM CULTURAL PROTEGIDO

Unidade de Medida : BEM CULTURAL

DETALHAMENTO DO PRODUTO: POR BEM CULTURAL PROTEGIDO ENTENDE-SE QUALQUER BEM (ISOLADO OU EM CONJUNTO) QUE TIVER SEU PROCESSO ADMINISTRATIVO DE PROTEÇÃO (INVENTÁRIO, TOMBAMENTO OU REGISTRO) INSTRUIDO PELO IEPHÁ E DELIBERADO PELO CONSELHO ESTADUAL DO PATRIMÔNIO CULTURAL/CONEP.

PÚBLICO ALVO: MUNICÍPIOS MINEIROS

FINALIDADE: PROMOVER A IDENTIFICAÇÃO, A DOCUMENTAÇÃO E A PRESERVAÇÃO DOS BENS CULTURAIS MATERIAIS E IMATERIAIS DE MINAS GERAIS, ASSEGURANDO SUA PERMANÊNCIA, USUFRUTO E AQUISIÇÃO DE NOVOS USOS E SIGNIFICADOS POR PARTE DAS GERAÇÕES ATUAIS E FUTURAS.

Territórios	Físico			Orçamentário		
	Programado PPAG	Executado Jan/Dez	%	Programado PPAG	Executado Jan/Dez	%
Alto Jequitinhonha	0	1	-	0,00	0,00	-
Metropolitano	0	1	-	0,00	7.885,05	-
Multiterritorial	1	0	0,00	16.000,00	0,00	0,00
Norte	0	1	-	0,00	0,00	-
Sul	0	4	-	0,00	0,00	-
Vertentes	0	2	-	0,00	0,00	-
Total	1	9	900,00	16.000,00	7.885,05	49,28

AÇÃO : 4241 - VISTORIAS TÉCNICAS NO PATRIMÔNIO CULTURAL

Ação de Acompanhamento Geral

Produto : VISTORIA REALIZADA

Unidade de Medida : VISTORIA

DETALHAMENTO DO PRODUTO: VISTORIAS AOS BENS CULTURAIS E NÚCLEOS PROTEGIDOS EM ÂMBITO ESTADUAL.

PÚBLICO ALVO: MUNICÍPIOS QUE CONTENHAM BENS CULTURAIS E NÚCLEOS HISTÓRICOS PROTEGIDOS PELO ESTADO DE MINAS GERAIS

FINALIDADE: REALIZAÇÃO DE AÇÕES DE VISTORIA SISTEMÁTICA EM BENS MÓVEIS, INTEGRADOS E IMÓVEIS TOMBADOS, BEM COMO NÚCLEOS HISTÓRICOS PROTEGIDOS PELO PODER PÚBLICO ESTADUAL COM O FIM DE AVALIAR AS CONDIÇÕES DE INTEGRIDADE DESTES E ORIENTAR O PLANEJAMENTO DE INTERVENÇÕES QUE POSSAM SER NECESSÁRIAS.

Territórios	Físico			Orçamentário		
	Programado PPAG	Executado Jan/Dez	%	Programado PPAG	Executado Jan/Dez	%
Alto Jequitinhonha	0	4	-	0,00	0,00	-
Caparaó	0	1	-	0,00	0,00	-
Metropolitano	0	44	-	0,00	30.905,00	-
Multiterritorial	100	0	0,00	13.000,00	0,00	0,00
Noroeste	0	1	-	0,00	0,00	-
Norte	0	1	-	0,00	0,00	-
Oeste	0	12	-	0,00	0,00	-
Sul	0	1	-	0,00	0,00	-
Triângulo Norte	0	1	-	0,00	0,00	-
Triângulo Sul	0	1	-	0,00	0,00	-
Vale do Aço	0	1	-	0,00	0,00	-
Vertentes	0	7	-	0,00	0,00	-
Total	100	74	74,00	13.000,00	30.905,00	237,73

RELATÓRIO INSTITUCIONAL DE MONITORAMENTO - PROGRAMAS SOCIAIS
DEMONSTRATIVO DE EXECUÇÃO FÍSICA E FINANCEIRA - JAN A DEZ
EDUCAÇÃO E CULTURA

AÇÃO : 4439 - COOPERAÇÃO ESTADO-MUNICÍPIO PARA PRESERVAÇÃO DO PATRIMÔNIO CULTURAL

Ação de Acompanhamento Geral

Produto : MUNICÍPIO BENEFICIADO **Unidade de Medida : MUNICÍPIO ATENDIDO**

DETALHAMENTO DO PRODUTO: AÇÃO CRIADA PELA EMENDA CPP Nº143.

PÚBLICO ALVO: MUNICÍPIOS MINEIROS

FINALIDADE: PRESTAR ASSESSORIA TÉCNICA AOS MUNICÍPIOS PARA QUE IMPLEMENTEM E FORTALEÇAM SUAS POLÍTICAS LOCAIS DE PATRIMÔNIO CULTURAL E PROMOVAM A IDENTIFICAÇÃO DE ACERVOS E BENS CULTURAIS RELEVANTES PARA PROTEÇÃO.

Territórios	Físico			Orçamentário		
	Programado PPAG	Executado Jan/Dez	%	Programado PPAG	Executado Jan/Dez	%
Alto Jequitinhonha	1	0	0,00	1.000,00	0,00	0,00
Médio e Baixo Jequitinhonha	1	0	0,00	1.000,00	0,00	0,00
Metropolitano	2	0	0,00	2.000,00	0,00	0,00
Mucuri	1	0	0,00	1.000,00	0,00	0,00
Multiterritorial	1	0	0,00	1.000,00	0,00	0,00
Total	6	0	0,00	6.000,00	0,00	0,00

PROGRAMA : 107 - SALVAGUARDA E PROMOÇÃO DO PATRIMÔNIO CULTURAL

Programa Unissetorial

UNIDADE RESPONSÁVEL : 2201 - INSTITUTO ESTADUAL DO PATRIMÔNIO HISTÓRICO E ARTÍSTICO DE MINAS GERAIS

OBJETIVO DO PROGRAMA : GARANTIR A EFETIVIDADE E A SUSTENTABILIDADE DA POLÍTICA ESTADUAL DE PROTEÇÃO AO PATRIMÔNIO CULTURAL.

Territórios	Orçamentário		
	Programado PPAG	Executado Jan/Dez	%
Metropolitano	81.000,00	689.836,86	851,65
Multiterritorial	329.609,00	0,00	0,00
Norte	0,00	0,00	-
Total	410.609,00	689.836,86	168,00

AÇÕES DO PROGRAMA POR UNIDADE ORÇAMENTÁRIA

2201 - INSTITUTO ESTADUAL DO PATRIMÔNIO HISTÓRICO E ARTÍSTICO DE MINAS GERAIS

AÇÃO : 4243 - AÇÕES INTEGRADAS DE EDUCAÇÃO PARA O PATRIMÔNIO CULTURAL

Ação de Acompanhamento Geral

Produto : PROJETO EDUCATIVO REALIZADO **Unidade de Medida : PROJETO**

DETALHAMENTO DO PRODUTO: PROJETOS E ATIVIDADES EDUCATIVAS EM GERAL, CURSOS, PALESTRAS, SEMINÁRIOS, FÓRUMS DE DISCUSSÕES E DEBATES E OFICINAS.

PÚBLICO ALVO: POPULAÇÃO MINEIRA

FINALIDADE: IMPLEMENTAR UMA POSTURA EDUCATIVA NAS AÇÕES DO IEPHA; VISANDO O PATRIMÔNIO CULTURAL, BUSCA-SE O DIÁLOGO COM A SOCIEDADE SOBRE POLÍTICAS DE SUA IDENTIFICAÇÃO, RECONHECIMENTO, PROTEÇÃO E PROMOÇÃO; FOMENTAR E FAVORECER A CONSTRUÇÃO DE CONHECIMENTO E A PARTICIPAÇÃO SOCIAL PARA O APERFEIÇOAMENTO DE SUA GESTÃO, PROTEÇÃO, SALVAGUARDA, VALORIZAÇÃO E USUFRUTO; FORMAR E INSTRUMENTALIZAR MULTIPLICADORES PARA SUA PRESERVAÇÃO; PROMOVER AÇÕES EM REDE E COOPERAÇÃO COM ARQUIVOS, BIBLIOTECAS, MUSEUS E AFINS

Territórios	Físico			Orçamentário		
	Programado PPAG	Executado Jan/Dez	%	Programado PPAG	Executado Jan/Dez	%
Metropolitano	1	0	0,00	1.000,00	31.300,00	3.130,00
Multiterritorial	0	1	-	0,00	0,00	-
Norte	0	2	-	0,00	0,00	-
Total	1	3	300,00	1.000,00	31.300,00	3.130,00

RELATÓRIO INSTITUCIONAL DE MONITORAMENTO - PROGRAMAS SOCIAIS
DEMONSTRATIVO DE EXECUÇÃO FÍSICA E FINANCEIRA - JAN A DEZ
EDUCAÇÃO E CULTURA

AÇÃO : 4244 - FORMAÇÃO E CAPACITAÇÃO PARA O PATRIMÔNIO CULTURAL

Ação de Acompanhamento Geral

Produto : PROJETO DE FORMAÇÃO E CAPACITAÇÃO REALIZADO

Unidade de Medida : PROJETO

DETALHAMENTO DO PRODUTO: PROJETOS E ATIVIDADES DE FORMAÇÃO E CAPACITAÇÃO EM GERAL, CURSOS, PALESTRAS, SEMINÁRIOS, FÓRUMS DE DISCUSSÕES E DEBATES E OFICINAS, DESTACADAMENTE OS SEMINÁRIOS DENOMINADOS RODADAS DO ICMS PATRIMÔNIO CULTURAL COM VISTAS A OFERECER ORIENTAÇÃO COM RELAÇÃO AO REFERIDO PROGRAMA.

PÚBLICO ALVO: TÉCNICOS, GESTORES E DEMAIS AGENTES RESPONSÁVEIS PELA PRESERVAÇÃO DO PATRIMÔNIO CULTURAL

FINALIDADE: REALIZAR AÇÕES DE FORMAÇÃO, DESENVOLVIMENTO, QUALIFICAÇÃO E APERFEIÇOAMENTO NA ÁREA DE GESTÃO E PRESERVAÇÃO DO PATRIMÔNIO CULTURAL.

Territórios	Físico			Orçamentário		
	Programado PPAG	Executado Jan/Dez	%	Programado PPAG	Executado Jan/Dez	%
Metropolitano	0	4	-	0,00	14.773,53	-
Multiterritorial	5	0	0,00	19.000,00	0,00	0,00
Total	5	4	80,00	19.000,00	14.773,53	77,76

AÇÃO : 4263 - DIFUSÃO DO PATRIMÔNIO CULTURAL

Ação de Acompanhamento Geral

Produto : MATERIAL DE DIVULGAÇÃO PRODUZIDO

Unidade de Medida : UNIDADE

DETALHAMENTO DO PRODUTO: PUBLICAÇÕES – LIVROS, LIVRETOS, MANUAIS, CARTILHAS, FOLHETOS, GUIAS.

PÚBLICO ALVO: POPULAÇÃO MINEIRA

FINALIDADE: PROMOVER E DIFUNDIR O PATRIMÔNIO CULTURAL DO ESTADO, SENSIBILIZANDO AS COMUNIDADES E AGENTES CULTURAIS PARA A IMPORTÂNCIA DE SUA PRESERVAÇÃO E SALVAGUARDA.

Territórios	Físico			Orçamentário		
	Programado PPAG	Executado Jan/Dez	%	Programado PPAG	Executado Jan/Dez	%
Metropolitano	1	4	400,00	80.000,00	360.446,33	450,56
Total	1	4	400,00	80.000,00	360.446,33	450,56

AÇÃO : 4382 - INCENTIVO À IMPLANTAÇÃO DE POLÍTICAS MUNICIPAIS DE PATRIMÔNIO CULTURAL

Ação de Acompanhamento Geral

Produto : LEGISLAÇÃO E POLÍTICA DE PATRIMÔNIO CULTURAL MUNICIPAL IMPLANTADA

Unidade de Medida : MUNICÍPIO

DETALHAMENTO DO PRODUTO: A IMPLANTAÇÃO DA POLÍTICA DE PATRIMÔNIO CULTURAL NO ÂMBITO DO MUNICÍPIO PRESSUPÕE A ADOÇÃO DE LEGISLAÇÃO MUNICIPAL DE PROTEÇÃO AO PATRIMÔNIO CULTURAL E A CONSTITUIÇÃO DE CONSELHOS MUNICIPAIS DE PATRIMÔNIO CULTURAL. NO ÚLTIMO EXERCÍCIO, DE 2016, FORAM IDENTIFICADOS 653 CONSELHOS MUNICIPAIS EM PLENO FUNCIONAMENTO.

PÚBLICO ALVO: GESTORES PÚBLICOS MUNICIPAIS DE CULTURA

FINALIDADE: PROMOVER A ESTRUTURAÇÃO DA POLÍTICA DE PATRIMÔNIO CULTURAL MUNICIPAL E INCENTIVAR A DESCENTRALIZAÇÃO DAS AÇÕES DE PRESERVAÇÃO E SALVAGUARDA DO PATRIMÔNIO CULTURAL DE MINAS GERAIS, POR MEIO DA IMPLANTAÇÃO DE CONSELHOS E FUNDOS MUNICIPAIS DE PATRIMÔNIO CULTURAL

Territórios	Físico			Orçamentário		
	Programado PPAG	Executado Jan/Dez	%	Programado PPAG	Executado Jan/Dez	%
Metropolitano	0	1	-	0,00	283.317,00	-
Multiterritorial	1	0	0,00	310.609,00	0,00	0,00
Total	1	1	100,00	310.609,00	283.317,00	91,21

RELATÓRIO INSTITUCIONAL DE MONITORAMENTO - PROGRAMAS SOCIAIS
DEMONSTRATIVO DE EXECUÇÃO FÍSICA E FINANCEIRA - JAN A DEZ
EDUCAÇÃO E CULTURA

PROGRAMA : 109 - QUALIFICAÇÃO DO USO E AMPLIAÇÃO DO ACESSO AO PATRIMÔNIO CULTURAL

Programa Unissetorial

UNIDADE RESPONSÁVEL : 2201 - INSTITUTO ESTADUAL DO PATRIMÔNIO HISTÓRICO E ARTÍSTICO DE MINAS GERAIS

OBJETIVO DO PROGRAMA : AMPLIAR O ACESSO AO PATRIMÔNIO CULTURAL POR MEIO DA OFERTA DE EQUIPAMENTOS CULTURAIS, GARANTINDO UMA DESTINAÇÃO PÚBLICA E QUALIFICADA PARA AS EDIFICAÇÕES TOMBADAS PELO ESTADO E FORTALECENDO O RECONHECIMENTO E A APROPRIAÇÃO, POR PARTE DA SOCIEDADE, DOS BENS CULTURAIS QUE COMPÕEM SEU PATRIMÔNIO COLETIVO. PARA TANTO, UTILIZA-SE DO ESTABELECIMENTO DE DIFERENTES FORMAS DE PARCERIAS DIRECIONADAS À IMPLANTAÇÃO DE EQUIPAMENTOS CULTURAIS COM INFRAESTRUTURA E CONDIÇÕES ADEQUADAS PARA ATENDIMENTO AO PÚBLICO AMPLO, SEJAM TAIS PARCERIAS ESTABELECIDAS ENTRE ORGANIZAÇÕES PÚBLICAS DAS INSTÂNCIAS MUNICIPAL, ESTADUAL E/OU FEDERAL, ENTRE O PODER PÚBLICO E O TERCEIRO SETOR, OU ENTRE O PODER PÚBLICO E A INICIATIVA PRIVADA.

Territórios	Orçamentário		
	Programado PPAG	Executado Jan/Dez	%
Metropolitano	1.000,00	298.550,14	29.855,01
Total	1.000,00	298.550,14	29.855,01

AÇÕES DO PROGRAMA POR UNIDADE ORÇAMENTÁRIA

2201 - INSTITUTO ESTADUAL DO PATRIMÔNIO HISTÓRICO E ARTÍSTICO DE MINAS GERAIS

AÇÃO : 4363 - GESTÃO DE PARCERIAS PARA O PATRIMÔNIO CULTURAL

Ação de Acompanhamento Geral

Produto : PARceria FORMALIZADA

Unidade de Medida : PARceria

DETALHAMENTO DO PRODUTO : PARceria FIRMADA PELO PODER EXECUTIVO ESTADUAL CUJO OBJETO COMPREENDE A QUALIFICAÇÃO DO USO DE EQUIPAMENTOS CULTURAIS ABERTOS À POPULAÇÃO

PÚBLICO ALVO: POPULAÇÃO MINEIRA

FINALIDADE: VIABILIZAR A MOBILIZAÇÃO DE RECURSOS HUMANOS, MATERIAIS E FINANCEIROS PARA O DESENVOLVIMENTO DE AÇÕES DE QUALIFICAÇÃO DO USO E AMPLIAÇÃO DO ACESSO AO PATRIMÔNIO CULTURAL POR MEIO DE PARCERIAS COM ORGANIZAÇÕES PÚBLICAS E PRIVADAS

Territórios	Físico			Orçamentário		
	Programado PPAG	Executado Jan/Dez	%	Programado PPAG	Executado Jan/Dez	%
Metropolitano	1	1	100,00	1.000,00	298.550,14	29.855,01
Total	1	1	100,00	1.000,00	298.550,14	29.855,01

RELATÓRIO INSTITUCIONAL DE MONITORAMENTO - PROGRAMAS SOCIAIS
DEMONSTRATIVO DE EXECUÇÃO FÍSICA E FINANCEIRA - JAN A DEZ
EDUCAÇÃO E CULTURA

PROGRAMA : 130 - PROMOÇÃO E DIFUSÃO CULTURAL

Programa Multissetorial

UNIDADE RESPONSÁVEL : 1271 - SECRETARIA DE ESTADO DE CULTURA

OBJETIVO DO PROGRAMA : PRODUZIR, PROMOVER, VEICULAR E DIFUNDIR AS ARTES, A CULTURA E O PATRIMÔNIO ARQUIVÍSTICO, BIBLIOGRÁFICO E MUSEOLÓGICO DO ESTADO EM DIVERSOS ESPAÇOS, CONTRIBUINDO PARA A EDUCAÇÃO, FORMAÇÃO DE PÚBLICO, CONSUMO CULTURAIS E PARA A INCLUSÃO SOCIOCULTURAL DE TODOS OS SEGMENTOS DA SOCIEDADE.

Territórios	Orçamentário		
	Programado PPAG	Executado Jan/Dez	%
Alto Jequitinhonha	0,00	0,00	-
Caparaó	0,00	0,00	-
Central	35.223,00	4.200,00	11,92
Mata	1.000,00	15.000,00	1.500,00
Metropolitano	5.421.068,00	6.093.255,40	112,40
Mucuri	0,00	20.000,00	-
Multiterritorial	106.900,00	206.251,51	192,94
Noroeste	0,00	2.000,00	-
Oeste	0,00	20.000,00	-
Sudoeste	0,00	0,00	-
Sul	0,00	20.000,00	-
Triângulo Norte	0,00	18.536,66	-
Vale do Aço	0,00	0,00	-
Vale do Rio Doce	0,00	15.000,00	-
Vertentes	0,00	0,00	-
Total	5.564.191,00	6.414.243,57	115,28

AÇÕES DO PROGRAMA POR UNIDADE ORÇAMENTÁRIA

1271 - SECRETARIA DE ESTADO DE CULTURA

AÇÃO : 4142 - REDE DE COMUNICAÇÃO INTEGRADA

Ação de Acompanhamento Geral

Produto : PROGRAMA IMPLEMENTADO

Unidade de Medida : PROGRAMA

DETALHAMENTO DO PRODUTO: AÇÃO CRIADA PELA EMENDA PPAG Nº 17.

PÚBLICO ALVO: POPULAÇÃO

FINALIDADE: PROSPECÇÃO E PRODUÇÃO DE CONTEÚDO LOCAL NOS TERRITÓRIOS PARA A DIFUSÃO/VEICULAÇÃO QUE POSSIBILITE O DIÁLOGO, A COMUNICAÇÃO E A INTEGRAÇÃO ENTRE OS TERRITÓRIOS DE DESENVOLVIMENTO DE MINAS GERAIS.

Territórios	Físico			Orçamentário		
	Programado PPAG	Executado Jan/Dez	%	Programado PPAG	Executado Jan/Dez	%
Multiterritorial	1	0	0,00	1.000,00	0,00	0,00
Total	1	0	0,00	1.000,00	0,00	0,00

RELATÓRIO INSTITUCIONAL DE MONITORAMENTO - PROGRAMAS SOCIAIS
DEMONSTRATIVO DE EXECUÇÃO FÍSICA E FINANCEIRA - JAN A DEZ
EDUCAÇÃO E CULTURA

AÇÃO : 4325 - PROMOÇÃO DE EVENTOS CULTURAIS E EDUCATIVOS

Ação de Acompanhamento Geral

Produto : EVENTO CULTURAL PROMOVIDO **Unidade de Medida : EVENTO**

DETALHAMENTO DO PRODUTO: CURSOS, PALESTRAS, HORA DO CONTO E DA LEITURA, EXIBIÇÃO DE FILMES, INCLUSIVE COM AUDIODESCRIÇÃO, APRESENTAÇÕES TEATRAIS E MUSICAIS, OFICINAS, LANÇAMENTOS DE LIVROS, SEMINÁRIOS, FÓRUMS, ENCONTROS, EXPOSIÇÕES, MOSTRAS, VISITAS TÉCNICAS MONITORADAS. EVENTOS ANUAIS QUE COMPÕEM A PROGRAMAÇÃO E AS ATIVIDADES DOS MUSEUS DA SEC-SUMAV.

PÚBLICO ALVO: PESQUISADORES, PROFESSORES, ESTUDANTES, GESTORES E PRODUTORES CULTURAIS, TURISTAS, PESSOAS COM DEFICIÊNCIA E INSTITUIÇÕES PÚBLICAS E PRIVADAS

FINALIDADE: REALIZAR PROGRAMAS, PROJETOS E AÇÕES QUE INCENTIVEM A FRUIÇÃO DE ACERVOS CULTURAIS, HISTÓRICOS E ARTÍSTICOS E A PRÁTICA DE LEITURA. DIVULGAR O ACERVO ARQUIVÍSTICO, BIBLIOGRÁFICO E MUSEOLÓGICO, ESTIMULANDO A PESQUISA E O ACESSO AO CONHECIMENTO DA GESTÃO E DA PRESERVAÇÃO DO PATRIMÔNIO ARQUIVÍSTICO, BIBLIOGRÁFICO E MUSEOLÓGICO DO ESTADO, DIVULGANDO NOS DIVERSOS TERRITÓRIOS.

Territórios	Físico			Orçamentário		
	Programado PPAG	Executado Jan/Dez	%	Programado PPAG	Executado Jan/Dez	%
Central	490	132	26,94	35.223,00	4.200,00	11,92
Mata	1	1	100,00	1.000,00	15.000,00	1.500,00
Metropolitano	58	374	644,83	56.000,00	592.727,59	1.058,44
Mucuri	0	1	-	0,00	20.000,00	-
Oeste	0	1	-	0,00	20.000,00	-
Sul	0	1	-	0,00	20.000,00	-
Triângulo Norte	0	1	-	0,00	18.536,66	-
Vale do Rio Doce	0	1	-	0,00	15.000,00	-
Total	549	512	93,26	92.223,00	705.464,25	764,95

AÇÃO : 4334 - PRODUÇÃO EDITORIAL

Ação de Acompanhamento Geral

Produto : PUBLICAÇÃO EDITADA **Unidade de Medida : EDIÇÃO**

DETALHAMENTO DO PRODUTO: PUBLICAÇÕES TÉCNICAS, CIENTÍFICAS E INFORMATIVAS: LIVROS, REVISTAS, MANUAIS, TEXTOS, CADERNOS TÉCNICOS, CATÁLOGOS, FOLDERS, POSTAIS E CONGÊNERES. SUPLEMENTO LITERÁRIO, JORNAL DE 40 PÁGINAS, 6 NÚMEROS/ANO, FORMATO TABLÓIDE, TAMANHO 58CM X 35CM ABERTO, 29CM X 35CM FECHADO; PAPEL JORNAL. CAPA A CORES, 10 PÁGINAS DE MIOLO A CORES. EDIÇÃO ESPECIAL SUPLEMENTO LITERÁRIO, 48 PÁGINAS, 2 NÚMEROS/ANO, FORMATO TABLÓIDE; CAPA: 35CM X 58CM, 4X4 DE CORES, TINTA ESCALA EM PAPEL COUCHÊ LISO, 170G; MIOLO: 36 PÁGINAS, 29CM X 35CM, 1 COR EM PAPEL OFF-SET BRANCO, 90G; DOBRA E GRAMPO CAVALO.

PÚBLICO ALVO: JORNALISTAS, ESCRITORES, PESQUISADORES, ESTUDANTES, LIVREIROS, EDITORES, POETAS, FOTÓGRAFOS, ARTISTAS, PROFESSORES E LEITORES

FINALIDADE: ELABORAR, EDITAR E DIVULGAR PUBLICAÇÕES TÉCNICAS. DIFUNDINDO CONHECIMENTO, REFLEXÃO E INFORMAÇÃO POR MEIO DO JORNAL BIMESTRAL SUPLEMENTO LITERÁRIO DE MINAS GERAIS E DOIS ESPECIAIS SEMESTRAIS DA MESMA PUBLICAÇÃO, COM TEMÁTICA PRÓPRIA. PUBLICAR E DISTRIBUIR O JORNAL PARA PROMOVER O FOMENTO À LITERATURA E PERMITIR A NOVOS E VETERANOS AUTORES A DIFUSÃO DE SEUS TRABALHOS DE QUALIDADE.

Territórios	Físico			Orçamentário		
	Programado PPAG	Executado Jan/Dez	%	Programado PPAG	Executado Jan/Dez	%
Metropolitano	7	17	242,86	40.000,00	61.684,21	154,21
Multiterritorial	8	0	0,00	105.900,00	0,00	0,00
Total	15	17	113,33	145.900,00	61.684,21	42,28

RELATÓRIO INSTITUCIONAL DE MONITORAMENTO - PROGRAMAS SOCIAIS
DEMONSTRATIVO DE EXECUÇÃO FÍSICA E FINANCEIRA - JAN A DEZ
EDUCAÇÃO E CULTURA

2171 - FUNDAÇÃO DE ARTE DE OURO PRETO

AÇÃO : 1133 - SEMINÁRIOS TEMÁTICOS

Ação de Acompanhamento Geral

Produto : EVENTO REALIZADO **Unidade de Medida : EVENTO**

DETALHAMENTO DO PRODUTO: REALIZAR 3 SEMINÁRIOS TEMÁTICOS: ARTE HOJE , PATRIMÔNIO CULTURAL E SABERES E FAZERES

PÚBLICO ALVO: ADULTOS

FINALIDADE: REFLETIR E PROMOVER TROCAS DE CONHECIMENTOS E DISCUSSÕES SOBRE ARTE CULTURA E PATRIMÔNIO.

Territórios	Físico			Orçamentário		
	Programado PPAG	Executado Jan/Dez	%	Programado PPAG	Executado Jan/Dez	%
Metropolitano	350	568	162,29	99.750,00	99.359,06	99,61
Total	350	568	162,29	99.750,00	99.359,06	99,61

2181 - FUNDAÇÃO CLÓVIS SALGADO

AÇÃO : 4335 - FOMENTO DOS ESPAÇOS CULTURAIS

Ação de Acompanhamento Geral

Produto : ATIVIDADE DESENVOLVIDA **Unidade de Medida : ATIVIDADE**

DETALHAMENTO DO PRODUTO: EXPOSIÇÕES, EXIBIÇÕES, CURSOS, PALESTRAS, DEBATES, SIMPÓSIOS, CONFERENCIAS, ESPETÁCULOS, APRESENTAÇÕES, SHOWS, MOSTRAS, FESTIVAIS, FEIRAS, SARAUS, PERFORMANCES, FÓRUMS, SEMINÁRIOS, AULAS EXPERIMENTAIS, LABORATÓRIOS, LANÇAMENTOS, PROJETOS COLABORATIVOS, CIRCULAÇÃO DE ATIVIDADES, EVENTOS TÉCNICOS, ENCONTROS, PRÊMIOS, CONCURSOS, ENSAIOS, OFICINAS, AÇÕES DE INTERIORIZAÇÃO E DESCENTRALIZAÇÃO CULTURAL, AÇÕES EDUCATIVAS, PROJETOS DIDÁTICOS, AÇÕES DE PARTICIPAÇÃO SOCIAL, MOBILIZAÇÃO E DEMOCRATIZAÇÃO DO ACESSO À CULTURA E À ARTE, ETC.

PÚBLICO ALVO: SOCIEDADE CIVIL

FINALIDADE: FOMENTAR A CRIAÇÃO, A PRODUÇÃO, A PROMOÇÃO, A DIFUSÃO E A DEMOCRATIZAÇÃO DAS ARTES E DA CULTURA.

Territórios	Físico			Orçamentário		
	Programado PPAG	Executado Jan/Dez	%	Programado PPAG	Executado Jan/Dez	%
Alto Jequitinhonha	0	1	-	0,00	0,00	-
Caparaó	0	11	-	0,00	0,00	-
Central	0	30	-	0,00	0,00	-
Mata	0	13	-	0,00	0,00	-
Metropolitano	3.500	3.900	111,43	2.092.147,00	2.477.406,63	118,41
Oeste	0	12	-	0,00	0,00	-
Sudoeste	0	14	-	0,00	0,00	-
Sul	0	1	-	0,00	0,00	-
Triângulo Norte	0	18	-	0,00	0,00	-
Vale do Aço	0	40	-	0,00	0,00	-
Vertentes	0	66	-	0,00	0,00	-
Total	3.500	4.106	117,31	2.092.147,00	2.477.406,63	118,41

RELATÓRIO INSTITUCIONAL DE MONITORAMENTO - PROGRAMAS SOCIAIS
DEMONSTRATIVO DE EXECUÇÃO FÍSICA E FINANCEIRA - JAN A DEZ
EDUCAÇÃO E CULTURA

AÇÃO : 4337 - PRODUÇÃO DE ESPETÁCULOS DOS CORPOS ARTÍSTICOS

Ação de Acompanhamento Geral

Produto : ATIVIDADE DESENVOLVIDA

Unidade de Medida : ATIVIDADE

DETALHAMENTO DO PRODUTO: CONCERTOS SINFÔNICOS, CONCERTOS DIDÁTICOS, ÓPERAS, EXPOSIÇÕES TEMÁTICAS, PESQUISA, ESPETÁCULO DE DANÇA, LABORATÓRIOS, ENSAIOS, PERFORMANCES, AULAS EXPERIMENTAIS, FÓRUMS, SEMINÁRIOS, ENCONTROS, PRÊMIOS, CONCURSOS, OFICINAS, PARTICIPAÇÕES, APOIOS TÉCNICOS, CIRCULAÇÃO DE ATIVIDADES DE INTERIORIZAÇÃO E DEMOCRATIZAÇÃO, DENTRE OUTROS.

PÚBLICO ALVO: SOCIEDADE CIVIL

FINALIDADE: GESTÃO E MANUTENÇÃO DOS CORPOS ARTÍSTICOS DA FCS: ORQUESTRA SINFÔNICA DE MINAS GERAIS, CIA DE DANÇA PALÁCIO DAS ARTES E CORAL LÍRICO DE MINAS GERAIS, COM O OBJETIVO DE REALIZAR APRESENTAÇÕES DE CONCERTOS SINFÔNICOS E EDUCATIVOS, APRESENTAÇÕES DE ÓPERAS E ESPETÁCULOS DE DANÇA, EVENTOS DE COMPROVADA QUALIDADE TÉCNICA E ARTÍSTICA, QUE PROPORCIONEM LAZER, ENTRETENIMENTO E CULTURA À POPULAÇÃO DE MINAS.

Territórios	Físico			Orçamentário		
	Programado PPAG	Executado Jan/Dez	%	Programado PPAG	Executado Jan/Dez	%
Metropolitano	121	135	111,57	2.846.071,00	2.673.732,37	93,94
Noroeste	0	2	-	0,00	2.000,00	-
Sul	0	1	-	0,00	0,00	-
Vertentes	0	1	-	0,00	0,00	-
Total	121	139	114,88	2.846.071,00	2.675.732,37	94,01

2211 - FUNDAÇÃO TV MINAS CULTURAL E EDUCATIVA

AÇÃO : 4390 - PRODUÇÃO E TRANSMISSÃO TELEVISIVA DE PROGRAMAÇÃO CULTURAL E EDUCATIVA

Ação de Acompanhamento Geral

Produto : CONTEÚDO AUDIOVISUAL TRANSMITIDO

Unidade de Medida : HORA

DETALHAMENTO DO PRODUTO: A PROGRAMAÇÃO CONTEMPLA PROGRAMAS, JORNAIS E PEÇAS CULTURAIS E EDUCATIVAS DE PRODUÇÃO PRÓPRIA; DE CO-PRODUÇÃO; DE TVS PÚBLICAS COLIGADAS; ATRAVÉS DE CONTRATO OU CONVÊNIO E DE TERCEIROS.

PÚBLICO ALVO: CIDADÃO

FINALIDADE: FOMENTAR E DIFUNDIR A PRODUÇÃO CULTURAL E EDUCATIVA DE MINAS GERAIS E DAR ACESSO A INFORMAÇÕES DE INTERESSE PÚBLICO.

Territórios	Físico			Orçamentário		
	Programado PPAG	Executado Jan/Dez	%	Programado PPAG	Executado Jan/Dez	%
Metropolitano	8.760	0	0,00	184.756,00	0,00	0,00
Multiterritorial	0	8.760	-	0,00	206.251,51	-
Total	8.760	8.760	100,00	184.756,00	206.251,51	111,63

RELATÓRIO INSTITUCIONAL DE MONITORAMENTO - PROGRAMAS SOCIAIS
DEMONSTRATIVO DE EXECUÇÃO FÍSICA E FINANCEIRA - JAN A DEZ
EDUCAÇÃO E CULTURA

3151 - EMPRESA MINEIRA DE COMUNICAÇÃO

AÇÃO : 4344 - PRODUÇÃO E TRANSMISSÃO DE PROGRAMAÇÃO ARTÍSTICA,CULTURAL E JORNALÍSTICA

Ação de Acompanhamento Geral

Produto : PROGRAMA RADIOFÔNICO TRANSMITIDO **Unidade de Medida : HORA**

DETALHAMENTO DO PRODUTO: PROGRAMAÇÃO RADIOFÔNICO QUE ENLOBA JORNALISMO CULTURAE ESPORTE PARA TRANSMISSÃO VIA FM,AM E OC

PÚBLICO ALVO: POPULAÇÃO MINEIRA

FINALIDADE: VEICULAR MÚSICAS E PROGRAMAS DIVERSOS DE INTERESSE CULTURAL E INFORMATIVOS PARA A SOCIEDADE; MANTER ESPAÇO ABERTO PARA OS NOVOS ARTISTAS DA ÁREA MUSICAL; FOMENTAR A FORMAÇÃO DO PENSAMENTO CRÍTICO SOBRE A CULTURA LOCAL, REGIONAL E NACIONAL, INCLUSIVE VEICULANDO CAMPANHAS EDUCATIVAS EM GERAL.

Territórios	Físico			Orçamentário		
	Programado PPAG	Executado Jan/Dez	%	Programado PPAG	Executado Jan/Dez	%
Metropolitano	17.520	14.600	83,33	102.344,00	188.345,54	184,03
Total	17.520	14.600	83,33	102.344,00	188.345,54	184,03

PROGRAMA : 132 - GESTÃO DA INFORMAÇÃO CULTURAL

Programa Unissetorial

UNIDADE RESPONSÁVEL : 1271 - SECRETARIA DE ESTADO DE CULTURA

OBJETIVO DO PROGRAMA : PROMOVER O ACESSO DEMOCRÁTICO ÀS INFORMAÇÕES CULTURAIS, GERIR E PRESERVAR OS ACERVOS DO SISTEMA ESTADUAL DE CULTURA.

Territórios	Orçamentário		
	Programado PPAG	Executado Jan/Dez	%
Caparaó	0,00	131,06	-
Central	248.659,00	59.460,70	23,91
Mata	7.400,00	329,06	4,45
Metropolitano	163.600,00	222.890,83	136,24
Mucuri	0,00	423,56	-
Multiterritorial	0,00	16.750,60	-
Noroeste	0,00	131,08	-
Norte	0,00	131,06	-
Sudoeste	0,00	131,06	-
Triângulo Norte	0,00	131,06	-
Triângulo Sul	0,00	131,06	-
Total	419.659,00	300.641,13	71,64

AÇÕES DO PROGRAMA POR UNIDADE ORÇAMENTÁRIA

1271 - SECRETARIA DE ESTADO DE CULTURA

AÇÃO : 4336 - PRESERVAÇÃO, CONSERVAÇÃO, RESTAURAÇÃO E ORGANIZAÇÃO DOS ACERVOS ARQUIVÍSTICOS, BIBLIOGRÁFICOS E MUSEOLÓGICOS

Ação de Acompanhamento Geral

Produto : ACERVO PRESERVADO **Unidade de Medida : ACERVO**

DETALHAMENTO DO PRODUTO: ACERVOS BIBLIOGRÁFICOS: LIVROS, REVISTAS, JORNAIS OU QUAISQUER MATERIAIS ESPECIAIS CATALOGADOS, ALTERADOS E INCLuíDOS NA BASE DE DADOS, DOCUMENTOS RESTAURADOS, ENCADERNADOS, DIGITALIZADOS, TRANSCRITOS EM BRAILLE OU GRAVADOS EM ÁUDIO. ACERVOS ARQUIVÍSTICOS: MANUSCRITOS, DATILOGRAFADOS, IMPRESSOS, PLANTAS, MAPAS, FILMES, FOTOGRAFIAS, GRAVURAS, DESENHOS, LIVROS, REVISTAS E FOLHETOS. ACERVOS MUSEOLÓGICOS: PINTURAS, DESENHOS, OBJETOS, DOCUMENTOS, MÓVEIS, UTENSÍLIOS DENTRE OUTRAS PEÇAS.

PÚBLICO ALVO: INSTITUIÇÕES GOVERNAMENTAIS E NÃO GOVERNAMENTAIS, PESQUISADORES, ESTUDANTES, PROFESSORES, GESTORES E PRODUTORES CULTURAIS, TURISTAS E PESSOAS COM DEFICIÊNCIA

FINALIDADE: ORGANIZAR, PRESERVAR, CONSERVAR E RESTAURAR OS ACERVOS SOB GUARDA PERMANENTE E/OU TEMPORÁRIA DA SUPERINTENDÊNCIA DE BIBLIOTECAS PÚBLICAS E SUPLEMENTO LITERÁRIO, DE MUSEUS E ARTES VISUAIS E DO ARQUIVO PÚBLICO MINEIRO VISANDO PERPETUAR E DISSEMINAR ESSE PATRIMÔNIO, TORNANDO-O ACESSÍVEL AOS CIDADÃOS E AO PODER PÚBLICO.

Territórios	Físico			Orçamentário		
	Programado PPAG	Executado Jan/Dez	%	Programado PPAG	Executado Jan/Dez	%
Central	26.520	115.072	433,91	248.659,00	59.460,70	23,91
Mata	150	25	16,67	5.000,00	198,00	3,96
Metropolitano	1.860	291.487	15.671,34	139.700,00	219.718,33	157,28
Multiterritorial	0	46.000	-	0,00	16.750,60	-
Total	28.530	452.584	1.586,34	393.359,00	296.127,63	75,28

AÇÃO : 4338 - GESTÃO DE DOCUMENTOS DA ADMINISTRAÇÃO PÚBLICA DO ESTADO DE MINAS GERAIS

Ação de Acompanhamento Geral

Produto : ASSESSORIA PRESTADA **Unidade de Medida : ASSESSORIA**

DETALHAMENTO DO PRODUTO: ASSESSORIA TÉCNICA PRESTADA POR MEIO DE ATENDIMENTO PRESENCIAL, POR E-MAIL E CONTATO TELEFÔNICO.

PÚBLICO ALVO: ADMINISTRAÇÃO PÚBLICA ESTADUAL

FINALIDADE: GESTÃO DO PATRIMÔNIO DOCUMENTAL DO PODER EXECUTIVO DO ESTADO DE MINAS GERAIS.

Territórios	Físico			Orçamentário		
	Programado PPAG	Executado Jan/Dez	%	Programado PPAG	Executado Jan/Dez	%
Mata	0	5	-	0,00	0,00	-
Metropolitano	300	176	58,67	8.000,00	0,00	0,00
Total	300	181	60,33	8.000,00	0,00	0,00

RELATÓRIO INSTITUCIONAL DE MONITORAMENTO - PROGRAMAS SOCIAIS
DEMONSTRATIVO DE EXECUÇÃO FÍSICA E FINANCEIRA - JAN A DEZ
EDUCAÇÃO E CULTURA

AÇÃO : 4339 - DISPONIBILIZAÇÃO DE INFORMAÇÕES E INDICADORES CULTURAIS

Ação de Acompanhamento Geral

Produto : SISTEMA IMPLANTADO **Unidade de Medida : PERCENTUAL**

DETALHAMENTO DO PRODUTO: INFORMAÇÕES CULTURAIS ON-LINE, EM UMA ÚNICA PLATAFORMA, QUE PERMITIRÁ O CRUZAMENTO DAS INFORMAÇÕES CULTURAIS DE MINAS GERAIS.

PÚBLICO ALVO: ÓRGÃOS PÚBLICOS E SOCIEDADE CIVIL

FINALIDADE: INTEGRAR INFORMAÇÕES E INDICADORES CULTURAIS DO SISTEMA ESTADUAL DE CULTURA PARA PROMOVER A TRANSPARÊNCIA DA GESTÃO E AMPLIAR O ACESSO DO PÚBLICO ÀS INFORMAÇÕES.

Territórios	Físico			Orçamentário		
	Programado PPAG	Executado Jan/Dez	%	Programado PPAG	Executado Jan/Dez	%
Caparaó	0	0	-	0,00	131,06	-
Mata	0	0	-	0,00	131,06	-
Metropolitano	1	0	0,00	1.000,00	892,50	89,25
Mucuri	0	1	-	0,00	423,56	-
Noroeste	0	0	-	0,00	131,08	-
Norte	0	0	-	0,00	131,06	-
Sudoeste	0	0	-	0,00	131,06	-
Triângulo Norte	0	0	-	0,00	131,06	-
Triângulo Sul	0	0	-	0,00	131,06	-
Total	1	1	100,00	1.000,00	2.233,50	223,35

AÇÃO : 4340 - IMPLANTAÇÃO DO SISTEMA DE DOCUMENTAÇÃO, GESTÃO E DIVULGAÇÃO DO ACERVO DOS MUSEUS

Ação de Acompanhamento Geral

Produto : SISTEMA IMPLANTADO **Unidade de Medida : PERCENTUAL**

DETALHAMENTO DO PRODUTO: SISTEMA DE BASE DE DADOS DESTINADO À GESTÃO GLOBAL DO PATRIMÔNIO CULTURAL DE ACORDO COM AS NORMAS INTERNACIONAIS DE INVENTÁRIO, GESTÃO E DOCUMENTAÇÃO DE PATRIMÔNIO, COM ESPECIAL ATENÇÃO ÀS NORMAS ELABORADAS PELO "INTERNATIONAL COMMITTEE FOR DOCUMENTATION OF THE INTERNATIONAL COUNCIL OF MUSEUMS (ICOM-CIDOC)", PELA "NORMALIZACIÓN DOCUMENTAL DE MUSEOS" (MINISTÉRIO DA CULTURA ESPANHOL), PELO "SPECTRUM: THE UK MUSEUM DOCUMENTATION STANDARD (COLLECTIONS TRUST)" E AS NORMAS DE CLASSIFICAÇÃO DE PATRIMÔNIO DA UNESCO.

PÚBLICO ALVO: PESQUISADORES, PROFESSORES, ESTUDANTES, CURADORES, GESTORES E PRODUTORES CULTURAIS

FINALIDADE: A AÇÃO TEM COMO FINALIDADE PRESERVAR, GERIR, PESQUISAR, DIVULGAR E SOCIALIZAR O ACERVO DOS SETE MUSEUS DA SUPERINTENDÊNCIA DE MUSEUS E ARTES VISUAIS, POR MEIO DE SUA DOCUMENTAÇÃO METICULOSA, CATALOGAÇÃO E INFORMATIZAÇÃO. A AÇÃO VISA DISPONIBILIZAR AS INFORMAÇÕES EM UM BANCO DE DADOS CENTRALIZADO E ACESSADO PELO PÚBLICO EM TERMINAIS NAS REFERIDAS UNIDADES, EM PONTOS ESTRATÉGICOS E PELA REDE MUNDIAL DE COMPUTADORES (INTERNET).

Territórios	Físico			Orçamentário		
	Programado PPAG	Executado Jan/Dez	%	Programado PPAG	Executado Jan/Dez	%
Mata	5	0	0,00	2.400,00	0,00	0,00
Metropolitano	45	50	111,11	14.900,00	2.280,00	15,30
Total	50	50	100,00	17.300,00	2.280,00	13,18

RELATÓRIO INSTITUCIONAL DE MONITORAMENTO - PROGRAMAS SOCIAIS
DEMONSTRATIVO DE EXECUÇÃO FÍSICA E FINANCEIRA - JAN A DEZ
EDUCAÇÃO E CULTURA

PROGRAMA : 135 - DEMOCRATIZAÇÃO DO ACESSO À CULTURA

Programa Multissetorial

UNIDADE RESPONSÁVEL : 1271 - SECRETARIA DE ESTADO DE CULTURA

OBJETIVO DO PROGRAMA : CRIAR, APOIAR, INCENTIVAR E REALIZAR POLÍTICAS PÚBLICAS E AÇÕES DE ESTÍMULO À DEMOCRATIZAÇÃO DO ACESSO À CULTURA E AOS SEUS MECANISMOS DE PRODUÇÃO, ESTRUTURAR E MODERNIZAR ESPAÇOS CULTURAIS, VISANDO À AMPLIAÇÃO DAS REDES E AÇÕES DE DISTRIBUIÇÃO E EXIBIÇÃO, PROMOVENDO A SOCIALIZAÇÃO DO CONHECIMENTO, A FRUIÇÃO DE BENS E SERVIÇOS CULTURAIS E O FORTALECIMENTO DAS IDENTIDADES CULTURAIS NO ESTADO DE MINAS GERAIS.

Territórios	Orçamentário		
	Programado PPAG	Executado Jan/Dez	%
Alto Jequitinhonha	21.300,00	674,90	3,17
Caparaó	0,00	1.402,49	-
Central	27.072,00	926,68	3,42
Mata	5.772,00	2.209,13	38,27
Médio e Baixo Jequitinhonha	27.522,00	589,23	2,14
Metropolitano	154.325,00	158.069,98	102,43
Mucuri	21.300,00	475,81	2,23
Multiterritorial	182.687,00	23.870,34	13,07
Noroeste	27.522,00	1.818,28	6,61
Norte	27.522,00	7.512,94	27,30
Oeste	27.072,00	7.200,69	26,60
Sudoeste	0,00	5.398,30	-
Sul	5.772,00	3.142,43	54,44
Triângulo Norte	6.402,00	589,23	9,20
Triângulo Sul	5.772,00	337,45	5,85
Vale do Aço	21.300,00	1.402,49	6,58
Vale do Rio Doce	27.522,00	17.771,40	64,57
Vertentes	450,00	7.704,96	1.712,21
Total	589.312,00	241.096,73	40,91

AÇÕES DO PROGRAMA POR UNIDADE ORÇAMENTÁRIA

1271 - SECRETARIA DE ESTADO DE CULTURA

AÇÃO : 1073 - ELABORAÇÃO, IMPLANTAÇÃO E ACOMPANHAMENTO DE POLÍTICA PÚBLICA PARA LIVRO, LEITURA, LITERATURA E BIBLIOTECAS EM MINAS GERAIS

Ação de Acompanhamento Geral

Produto : ETAPA CONCLUÍDA

Unidade de Medida : ETAPA

DETALHAMENTO DO PRODUTO: O PLANO ESTADUAL DO LIVRO, LEITURA, LITERATURA E BIBLIOTECAS (PELLLB) CONSISTE EM UMA POLÍTICA DE ESTADO PARA A ÁREA DE LIVRO E LEITURA, SEGUINDO AS ORIENTAÇÕES DO PLANO NACIONAL DO LIVRO E LEITURA (PNLL) PROPOSTO PELO MINISTÉRIO DA CULTURA. O PELLB-MG NORTEARÁ AS AÇÕES DA SECRETARIA DE ESTADO DE CULTURA EM ATUAÇÃO CONJUNTA COM A SECRETARIA DE ESTADO DE EDUCAÇÃO E ÓRGÃOS AFINS, PARA A DEMOCRATIZAÇÃO DO ACESSO AOS BENS DE LEITURA E DESENVOLVIMENTO DA ECONOMIA DO LIVRO. O PRODUTO FINAL SERÁ A PUBLICAÇÃO DA LEI DO PELLB-MG.

PÚBLICO ALVO: PESSOAS FÍSICAS E JURÍDICAS E SOCIEDADE CIVIL ORGANIZADA

FINALIDADE: ELABORAR, IMPLEMENTAR E ACOMPANHAR O PLANO ESTADUAL DO LIVRO, LEITURA, LITERATURA E BIBLIOTECAS DE MINAS GERAIS.

Territórios	Físico			Orçamentário		
	Programado PPAG	Executado Jan/Dez	%	Programado PPAG	Executado Jan/Dez	%
Metropolitano	0	1	-	0,00	0,00	-
Multiterritorial	2	1	50,00	32.687,00	23.870,34	73,03
Total	2	2	100,00	32.687,00	23.870,34	73,03

RELATÓRIO INSTITUCIONAL DE MONITORAMENTO - PROGRAMAS SOCIAIS
DEMONSTRATIVO DE EXECUÇÃO FÍSICA E FINANCEIRA - JAN A DEZ
EDUCAÇÃO E CULTURA

AÇÃO : 4302 - OPERACIONALIZAÇÃO DAS AÇÕES DO CONSELHO ESTADUAL DE POLÍTICA CULTURAL - CONSEC

Ação de Acompanhamento Geral

Produto : CONSELHO APOIADO **Unidade de Medida : REUNIÕES REALIZADAS**

DETALHAMENTO DO PRODUTO: AÇÃO CRIADA PELA EMENDA CPP Nº157.

PÚBLICO ALVO: POPULAÇÃO MINEIRA

FINALIDADE: GARANTIR A MANUTENÇÃO E FINANCIAMENTO DAS ATIVIDADES DO CONSELHO ESTADUAL DE POLÍTICAS CULTURAIS - CONSEC-MG COM VISTAS A FORTALECER E DESCENTRALIZAR SUA ATUAÇÃO, PERMITINDO A REALIZAÇÃO DE REUNIÕES NOS TERRITÓRIOS DE DESENVOLVIMENTO, BEM COMO DE SUAS CÂMARAS SETORIAIS.

Territórios	Físico			Orçamentário		
	Programado PPAG	Executado Jan/Dez	%	Programado PPAG	Executado Jan/Dez	%
Metropolitano	0	1	-	0,00	32.789,33	-
Multiterritorial	1	0	0,00	150.000,00	0,00	0,00
Sudoeste	0	0	-	0,00	4.809,07	-
Total	1	1	100,00	150.000,00	37.598,40	25,07

AÇÃO : 4342 - CRIAÇÃO, ESTRUTURAÇÃO E DINAMIZAÇÃO DE BIBLIOTECAS PÚBLICAS MUNICIPAIS

Ações de Acompanhamento Intensivo

Produto : PRODUTO DISPONIBILIZADO **Unidade de Medida : PRODUTO**

DETALHAMENTO DO PRODUTO: LIVROS LITERÁRIOS, INFORMATIVOS E DE REFERÊNCIA EM DIVERSOS FORMATOS E SUPORTES, MOBILIÁRIO, MESAS, CADEIRAS, ESTANTES, ESTANTES EXPOSITÓRIAS, COMPUTADORES (E SEUS PERIFÉRICOS), IMPRESSORAS, TV'S, APARELHOS DE DVD'S, ENTRE OUTROS, DOADOS PARA AS BIBLIOTECAS PÚBLICAS MUNICIPAIS DO ESTADO DE MINAS GERAIS.

PÚBLICO ALVO: PESSOAS FÍSICAS E JURÍDICAS

FINALIDADE: IMPLEMENTAR POLÍTICAS PÚBLICAS DE DEMOCRATIZAÇÃO DO ACESSO À LEITURA, CULTURA E INFORMAÇÃO, INCENTIVANDO A CRIAÇÃO E ESTRUTURAÇÃO DE BIBLIOTECAS PÚBLICAS MUNICIPAIS.

Territórios	Físico			Orçamentário		
	Programado PPAG	Executado Jan/Dez	%	Programado PPAG	Executado Jan/Dez	%
Alto Jequitinhonha	3.183	502	15,77	21.300,00	0,00	0,00
Caparaó	0	1.002	-	0,00	0,00	-
Central	3.183	500	15,71	21.300,00	0,00	0,00
Mata	0	4.095	-	0,00	1.733,32	-
Médio e Baixo Jequitinhonha	3.183	1.032	32,42	21.300,00	0,00	0,00
Metropolitano	3.183	8.649	271,72	21.300,00	23.406,60	109,89
Mucuri	3.182	502	15,78	21.300,00	0,00	0,00
Noroeste	3.182	818	25,71	21.300,00	866,66	4,07
Norte	3.182	2.531	79,54	21.300,00	5.634,64	26,45
Oeste	3.182	3.712	116,66	21.300,00	5.634,90	26,45
Sudoeste	0	1.004	-	0,00	0,00	-
Sul	0	4.035	-	0,00	0,00	-
Triângulo Norte	0	2.046	-	0,00	0,00	-
Triângulo Sul	0	1.039	-	0,00	0,00	-
Vale do Aço	3.182	2.010	63,17	21.300,00	0,00	0,00
Vale do Rio Doce	3.182	1.852	58,20	21.300,00	17.771,40	83,43
Vertentes	0	5.188	-	0,00	6.501,56	-
Total	31.824	40.517	127,32	213.000,00	61.549,08	28,90

RELATÓRIO INSTITUCIONAL DE MONITORAMENTO - PROGRAMAS SOCIAIS
DEMONSTRATIVO DE EXECUÇÃO FÍSICA E FINANCEIRA - JAN A DEZ
EDUCAÇÃO E CULTURA

AÇÃO : 4465 - DISSEMINAÇÃO DA POLÍTICA ESTADUAL DE CULTURA E ASSESSORIA TÉCNICA

Ação de Acompanhamento Geral

Produto : ASSESSORIA PRESTADA

Unidade de Medida : ASSESSORIA

DETALHAMENTO DO PRODUTO: ASSESSORIA PRESTADA POR MEIO DE ATENDIMENTO (PRESENCIAL, EMAIL, OFÍCIO, TELEFONEMA), PALESTRAS, CURSOS, SEMINÁRIOS OU CONGÊNERES ÀS PESSOAS FÍSICAS E JURÍDICAS, AOS GESTORES E PRODUTORES CULTURAIS DAS ÁREAS PÚBLICA E PRIVADA, AOS ARTISTAS E PESQUISADORES BEM COMO ELABORAÇÃO DE DIAGNÓSTICOS E RECOMENDAÇÕES TÉCNICAS.

PÚBLICO ALVO: PESSOAS FÍSICAS E JURÍDICAS

FINALIDADE: REGIONALIZAR E DESCENTRALIZAR A POLÍTICA CULTURAL NO ESTADO CAPACITANDO PESSOAS FÍSICAS E JURÍDICAS, AMPLIANDO O ALCANCE DAS AÇÕES CULTURAIS, BUSCANDO SUBSIDIAR E ORIENTAR O DESENVOLVIMENTO, O APRIMORAMENTO E O INCREMENTO DE ATIVIDADES CULTURAIS LOCAIS E REGIONAIS E DISSEMINAR A INFORMAÇÃO E ACESSO AOS MECANISMOS DESENVOLVIDOS PELO SISTEMA ESTADUAL DE CULTURA.

Territórios	Físico			Orçamentário		
	Programado PPAG	Executado Jan/Dez	%	Programado PPAG	Executado Jan/Dez	%
Alto Jequitinhonha	0	5	-	0,00	674,90	-
Caparaó	0	19	-	0,00	1.402,49	-
Central	34	5	14,71	5.772,00	926,68	16,05
Mata	34	28	82,35	5.772,00	475,81	8,24
Médio e Baixo Jequitinhonha	35	14	40,00	6.222,00	589,23	9,47
Metropolitano	1	125	12.500,00	17.525,00	42.153,20	240,53
Mucuri	0	10	-	0,00	475,81	-
Noroeste	35	22	62,86	6.222,00	951,62	15,29
Norte	35	22	62,86	6.222,00	1.878,30	30,19
Oeste	34	32	94,12	5.772,00	1.565,79	27,13
Sudoeste	0	11	-	0,00	589,23	-
Sul	34	44	129,41	5.772,00	3.142,43	54,44
Triângulo Norte	35	6	17,14	6.402,00	589,23	9,20
Triângulo Sul	34	15	44,12	5.772,00	337,45	5,85
Vale do Aço	0	11	-	0,00	1.402,49	-
Vale do Rio Doce	35	16	45,71	6.222,00	0,00	0,00
Vertentes	1	26	2.600,00	450,00	1.203,40	267,42
Total	347	411	118,44	78.125,00	58.358,06	74,70

2171 - FUNDAÇÃO DE ARTE DE OURO PRETO

AÇÃO : 1089 - DIFUSÃO DAS ARTES E DO PATRIMÔNIO CULTURAL

Ação de Acompanhamento Geral

Produto : % POPULAÇÃO URBANA ATENDIDA

Unidade de Medida : PERCENTUAL

DETALHAMENTO DO PRODUTO: PÚBLICO EM GERAL, CRIANÇAS, JOVENS E ADULTOS COM ACESSO E INFORMAÇÃO SOBRE ARTE, CULTURA E PATRIMÔNIO.

PÚBLICO ALVO: CIDADÃO

FINALIDADE: DIVULGAR AS ARTES, A CULTURA E O PATRIMÔNIO DO ESTADO POR MEIO DA PRODUÇÃO E VEICULAÇÃO DE PUBLICAÇÕES E DE PROGRAMAÇÕES CULTURAIS, CONTRIBUINDO PARA A FORMAÇÃO DE PÚBLICO E A DEMOCRATIZAÇÃO DO ACESSO DA POPULAÇÃO AOS BENS CULTURAIS.

Territórios	Físico			Orçamentário		
	Programado PPAG	Executado Jan/Dez	%	Programado PPAG	Executado Jan/Dez	%
Metropolitano	10.000	9.458	94,58	115.500,00	59.720,85	51,71
Total	10.000	9.458	94,58	115.500,00	59.720,85	51,71

RELATÓRIO INSTITUCIONAL DE MONITORAMENTO - PROGRAMAS SOCIAIS
DEMONSTRATIVO DE EXECUÇÃO FÍSICA E FINANCEIRA - JAN A DEZ
EDUCAÇÃO E CULTURA

PROGRAMA : 138 - MODERNIZAÇÃO E PRESERVAÇÃO DA INFRAESTRUTURA CULTURAL

Programa Multissetorial

UNIDADE RESPONSÁVEL : 1271 - SECRETARIA DE ESTADO DE CULTURA

OBJETIVO DO PROGRAMA : MODERNIZAR ESPAÇOS CULTURAIS MINEIROS PROPORCIONANDO CONDIÇÕES NECESSÁRIAS PARA O DESENVOLVIMENTO DE SUAS ATIVIDADES ESPECÍFICAS COM EFICIÊNCIA E EFICÁCIA. BUSCAR A SUSTENTABILIDADE E ACESSIBILIDADE DE SUAS INSTITUIÇÕES CULTURAIS. CRIAR, FORTALECER E OTIMIZAR A INFRAESTRUTURA CULTURAL COM A AMPLIAÇÃO DOS SERVIÇOS PÚBLICOS VISANDO ATENDER AS DIVERSAS NECESSIDADES DOS CIDADÃOS NORTEADOS PELA PREMISSA DA ACESSIBILIDADE. MANTER O FUNCIONAMENTO ADEQUADO DE SEUS ESPAÇOS PARA PRESTAR SERVIÇOS DE QUALIDADE E VIABILIZAR A VISITAÇÃO PRESENCIAL E VIRTUAL AO ACERVO PELO PÚBLICO EM GERAL.

Territórios	Orçamentário		
	Programado PPAG	Executado Jan/Dez	%
Alto Jequitinhonha	150.508,00	35.131,31	23,34
Caparaó	910,00	0,00	0,00
Central	105.302,00	173.419,29	164,69
Mata	152.049,00	37.050,42	24,37
Médio e Baixo Jequitinhonha	734,00	0,00	0,00
Metropolitano	31.911.320,00	31.299.428,04	98,08
Mucuri	531,00	0,00	0,00
Noroeste	447,00	0,00	0,00
Norte	151.393,00	0,00	0,00
Oeste	1.171,00	0,00	0,00
Sudoeste	543,00	0,00	0,00
Sul	2.311,00	0,00	0,00
Triângulo Norte	445,00	0,00	0,00
Triângulo Sul	445,00	0,00	0,00
Vale do Aço	560,00	0,00	0,00
Vale do Rio Doce	940,00	0,00	0,00
Vertentes	151.066,00	0,00	0,00
Total	32.630.675,00	31.545.029,06	96,67

AÇÕES DO PROGRAMA POR UNIDADE ORÇAMENTÁRIA

1271 - SECRETARIA DE ESTADO DE CULTURA

AÇÃO : 4345 - REFORMA, ADEQUAÇÃO E MANUTENÇÃO DE ESPAÇOS CULTURAIS E GRUPOS

Ação de Acompanhamento Geral

Produto : PROJETO CULTURAL APOIADO

Unidade de Medida : PROJETO

DETALHAMENTO DO PRODUTO: MANUTENÇÃO DOS ESPAÇOS E GRUPOS MEDIANTE CELEBRAÇÃO DE TERMO DE PARCERIA OU CONVÊNIO DE REPASSE DE RECURSOS, EXECUÇÃO DIRETA DE OBRAS E/OU INTERVENÇÃO EM SUA ESTRUTURA FÍSICA, BEM COMO DOAÇÃO DE MATERIAIS, EQUIPAMENTOS E PRESTAÇÃO DE SERVIÇOS.

PÚBLICO ALVO: CIDADÃOS

FINALIDADE: REFORMAR, MODERNIZAR, PRESERVAR E MANTER ESPAÇOS E GRUPOS CULTURAIS GERIDOS POR ENTIDADES SEM FINS LUCRATIVOS E MUNICÍPIOS, VISANDO FORTALECER IDENTIDADES CULTURAIS NO ESTADO DE MINAS GERAIS.

Territórios	Físico			Orçamentário		
	Programado PPAG	Executado Jan/Dez	%	Programado PPAG	Executado Jan/Dez	%
Alto Jequitinhonha	1	0	0,00	150.000,00	0,00	0,00
Mata	1	0	0,00	150.000,00	0,00	0,00
Metropolitano	2	5	250,00	18.699.852,00	18.389.678,14	98,34
Norte	1	0	0,00	150.000,00	0,00	0,00
Vertentes	1	0	0,00	150.000,00	0,00	0,00
Total	6	5	83,33	19.299.852,00	18.389.678,14	95,28

RELATÓRIO INSTITUCIONAL DE MONITORAMENTO - PROGRAMAS SOCIAIS
DEMONSTRATIVO DE EXECUÇÃO FÍSICA E FINANCEIRA - JAN A DEZ
EDUCAÇÃO E CULTURA

AÇÃO : 4427 - GESTÃO DO CENTRO DE CULTURA PRESIDENTE ITAMAR FRANCO

Ação de Acompanhamento Geral

Produto : CENTRO CULTURAL IMPLANTADO **Unidade de Medida : CENTRO**

DETALHAMENTO DO PRODUTO: CENTRO DE CULTURA ITAMAR FRANCO APTO A RECEBER A FUNDAÇÃO TV MINAS E A RÁDIO INCONFIDÊNCIA. ESTRUTURA DA GESTÃO COMPARTILHADA DELINEADA.

PÚBLICO ALVO: FUNDAÇÃO TV MINAS, EMPRESA MINEIRA DE COMUNICAÇÃO, A ORQUESTRA FILARMÔNICA DE MINAS GERAIS, E POPULAÇÃO

FINALIDADE: CONTRIBUIR PARA A DISPOSIÇÃO DO CENTRO CULTURAL PARA A FUNDAÇÃO TV MINAS E A EMPRESA MINEIRA DE DE COMUNICAÇÃO. CONTRIBUIR PARA A DEFINIÇÃO DO MODELO DE GESTÃO COMPARTILHADA DO CENTRO DE CULTURA PELAS TRÊS ENTIDADES ABRIGADAS (FUNDAÇÃO TV MINAS, A EMPRESA MINEIRA DE COMUNICAÇÃO E A ORQUESTRA FILARMÔNICA DE MINAS GERAIS).

Territórios	Físico			Orçamentário		
	Programado PPAG	Executado Jan/Dez	%	Programado PPAG	Executado Jan/Dez	%
Metropolitano	1	0	0,00	1.000,00	0,00	0,00
Total	1	0	0,00	1.000,00	0,00	0,00

AÇÃO : 4466 - GESTÃO E MANUTENÇÃO DE UNIDADES DA SECRETARIA DE ESTADO DE CULTURA

Ação de Acompanhamento Geral

Produto : PÚBLICO VISITANTE **Unidade de Medida : PESSOA**

DETALHAMENTO DO PRODUTO: ALUNOS DAS ESCOLAS PÚBLICAS DO ENSINO FUNDAMENTAL, MÉDIO E SUPERIOR; ALUNOS MATRICULADOS NA EDUCAÇÃO DE JOVENS E ADULTOS; INTITUIÇÕES GOVERNAMENTAIS E NÃO GOVERNAMENTAIS; PÚBLICO VISITANTE E USUÁRIOS PRESENCIAIS E VIRTUAIS DOS SERVIÇOS, BENS E PRODUTOS OFERECIDOS PELAS INSTITUIÇÕES CULTURAIS SOB A RESPONSABILIDADE DA SUPERINTENDÊNCIA DE BIBLIOTECAS PÚBLICAS E SUPLEMENTO LITERÁRIO E DO ARQUIVO PÚBLICO MINEIRO.

PÚBLICO ALVO: VISITANTES, PESQUISADORES, PROFESSORES, ESTUDANTES, GESTORES E PRODUTORES CULTURAIS, INSTITUIÇÕES PÚBLICAS E PRIVADAS

FINALIDADE: DOTAR O ESTADO DE MINAS GERAIS DE UMA MODERNA E INOVADORA REDE INTEGRADA DE PRODUÇÃO E DISSEMINAÇÃO CULTURAL, ESTIMULANDO A UTILIZAÇÃO DAS UNIDADES FINALÍSTICAS DA SECRETARIA DE ESTADO DE CULTURA, MODERNIZAR A GESTÃO E DAR SUSTENTABILIDADE AOS ESPAÇOS AMPLIANDO QUANTITATIVAMENTE E QUALITATIVAMENTE O ACESSO AOS CIDADÃOS, INCLUINDO PESSOAS COM DEFICIÊNCIA EM SUAS NECESSIDADES ESPECÍFICAS.

Territórios	Físico			Orçamentário		
	Programado PPAG	Executado Jan/Dez	%	Programado PPAG	Executado Jan/Dez	%
Alto Jequitinhonha	0	0	-	0,00	35.131,31	-
Central	327.600	134.222	40,97	104.859,00	173.419,29	165,38
Mata	700	744	106,29	500,00	37.050,42	7.410,08
Metropolitano	350.300	532.402	151,98	7.532.105,00	6.959.973,28	92,40
Total	678.600	667.368	98,34	7.637.464,00	7.205.574,30	94,35

2181 - FUNDAÇÃO CLÓVIS SALGADO

AÇÃO : 4343 - REVITALIZAÇÃO DOS ESPAÇOS CULTURAIS

Ação de Acompanhamento Geral

Produto : ESPAÇO CULTURAL REVITALIZADO **Unidade de Medida : ESPAÇO**

DETALHAMENTO DO PRODUTO: JARDINS COM AS MESMAS CARACTERÍSTICAS DO PROJETO ORIGINAL E GRANDE TEATRO REVITALIZADO.

PÚBLICO ALVO: SOCIEDADE CIVIL

FINALIDADE: REVITALIZAR O JARDIM INTERNO DO PALÁCIO DAS ARTES E O JARDIM ATRÁS DO BLOCO B1 DO PALÁCIO DAS ARTES E MODERNIZAR O GRANDE TEATRO DO PALÁCIO DAS ARTES.

Territórios	Físico			Orçamentário		
	Programado PPAG	Executado Jan/Dez	%	Programado PPAG	Executado Jan/Dez	%
Metropolitano	1	0	0,00	1.000,00	0,00	0,00
Total	1	0	0,00	1.000,00	0,00	0,00

RELATÓRIO INSTITUCIONAL DE MONITORAMENTO - PROGRAMAS SOCIAIS
DEMONSTRATIVO DE EXECUÇÃO FÍSICA E FINANCEIRA - JAN A DEZ
EDUCAÇÃO E CULTURA

2211 - FUNDAÇÃO TV MINAS CULTURAL E EDUCATIVA

AÇÃO : 4349 - OPERAÇÕES E MANUTENÇÃO DE SISTEMA DE TV

Ação de Acompanhamento Geral

Ação com meta física não cumulativa

Produto : MANUTENÇÃO EFETUADA **Unidade de Medida : UNIDADE**

DETALHAMENTO DO PRODUTO: OPERACIONALIZAÇÃO DE TRANSMISSÃO TERRESTRE , VIA SATÉLITE E DISTRIBUIÇÃO VIA INTERNET DA PROGRAMAÇÃO DA EMISSORA DENTRO DOS PADRÕES DAS OUTORGAS.

PÚBLICO ALVO: CIDADÃO

FINALIDADE: ASSEGURAR A ADEQUADA MODERNIZAÇÃO E UTILIZAÇÃO DA INFRAESTRUTURA TÉCNICA DA TV MINAS

Territórios	Físico			Orçamentário		
	Programado PPAG	Executado Jan/Dez	%	Programado PPAG	Executado Jan/Dez	%
Metropolitano	1	1	100,00	413.109,00	427.853,70	103,57
Total	1	1	100,00	413.109,00	427.853,70	103,57

AÇÃO : 4357 - MANUTENÇÃO NOS SISTEMAS DE RETRANSMISSÃO DE TV NO INTERIOR DO ESTADO DE MINAS GERAIS

Ação de Acompanhamento Geral

Produto : MANUTENÇÃO EFETUADA **Unidade de Medida : UNIDADE**

DETALHAMENTO DO PRODUTO: MANUTENÇÕES CORRETIVAS REALIZADAS ATENDENDO AO ACIONAMENTO DA EMISSORA OU DE ÓRGÃOS E ENTIDADES PÚBLICAS REPRESENTATIVAS DA POPULAÇÃO E MANUTENÇÕES PREVENTIVAS REALIZADAS DE ACORDO COM O PLANEJAMENTO PRÉ-ESTABELECIDO.

PÚBLICO ALVO: POPULAÇÃO MINEIRA

FINALIDADE: MANTER EM FUNCIONAMENTO, COM BOA QUALIDADE, OS SINAIS DA TV MINAS NAS ESTAÇÕES REPETIDORAS E RETRANSMISSORAS NO INTERIOR DO ESTADO DE MINAS GERAIS.

Territórios	Físico			Orçamentário		
	Programado PPAG	Executado Jan/Dez	%	Programado PPAG	Executado Jan/Dez	%
Alto Jequitinhonha	25	0	0,00	508,00	0,00	0,00
Caparaó	45	0	0,00	910,00	0,00	0,00
Central	21	0	0,00	443,00	0,00	0,00
Mata	77	0	0,00	1.549,00	0,00	0,00
Médio e Baixo Jequitinhonha	36	0	0,00	734,00	0,00	0,00
Metropolitano	49	0	0,00	1.004,00	7.000,00	697,21
Mucuri	26	0	0,00	531,00	0,00	0,00
Noroeste	22	0	0,00	447,00	0,00	0,00
Norte	69	0	0,00	1.393,00	0,00	0,00
Oeste	56	0	0,00	1.171,00	0,00	0,00
Sudoeste	27	0	0,00	543,00	0,00	0,00
Sul	112	0	0,00	2.311,00	0,00	0,00
Triângulo Norte	22	0	0,00	445,00	0,00	0,00
Triângulo Sul	22	0	0,00	445,00	0,00	0,00
Vale do Aço	28	0	0,00	560,00	0,00	0,00
Vale do Rio Doce	46	0	0,00	940,00	0,00	0,00
Vertentes	52	0	0,00	1.066,00	0,00	0,00
Total	735	0	0,00	15.000,00	7.000,00	46,67

RELATÓRIO INSTITUCIONAL DE MONITORAMENTO - PROGRAMAS SOCIAIS
DEMONSTRATIVO DE EXECUÇÃO FÍSICA E FINANCEIRA - JAN A DEZ
EDUCAÇÃO E CULTURA

AÇÃO : 4394 - GESTÃO E OPERAÇÃO DO CENTRO DE CULTURA PRESIDENTE ITAMAR FRANCO PELA FUNDAÇÃO TV MINAS CULTURAL E EDUCATIVA

Ação de Acompanhamento Geral

Ação com meta física não cumulativa

Produto : CENTRO IMPLANTADO/MANTIDO **Unidade de Medida : CENTRO**

DETALHAMENTO DO PRODUTO: O PRODUTO COMPREENDE O PROVIMENTO E A GESTÃO DE BENS, SERVIÇOS E INFRAESTRUTURA NECESSÁRIOS AO FUNCIONAMENTO DAS ATIVIDADES DA FUNDAÇÃO TV MINAS INSTALADAS NO CENTRO DE CULTURA PRESIDENTE ITAMAR FRANCO.

PÚBLICO ALVO: ÓRGÃOS E ENTIDADES INSTALADOS NO CENTRO DE CULTURA PRESIDENTE ITAMAR FRANCO, SEUS SERVIDORES, EMPREGADOS PÚBLICOS, ESTAGIÁRIOS, PRESTADORES DE SERVIÇOS E VISITANTES

FINALIDADE: GARANTIR O FUNCIONAMENTO DA FUNDAÇÃO TV MINAS CULTURAL E EDUCATIVA NAS INSTALAÇÕES DO CENTRO DE CULTURA PRESIDENTE ITAMAR FRANCO POR MEIO DE UMA GESTÃO OTIMIZADA.

Territórios	Físico			Orçamentário		
	Programado PPAG	Executado Jan/Dez	%	Programado PPAG	Executado Jan/Dez	%
Metropolitano	1	1	100,00	4.285.243,00	3.116.535,65	72,73
Total	1	1	100,00	4.285.243,00	3.116.535,65	72,73

3151 - EMPRESA MINEIRA DE COMUNICAÇÃO

AÇÃO : 2080 - MANUTENÇÃO E PRODUÇÃO TÉCNICA

Ação de Acompanhamento Geral

Produto : MANUTENÇÃO EFETUADA **Unidade de Medida : UNIDADE**

DETALHAMENTO DO PRODUTO: MANTER OS EQUIPAMENTOS DA EMISSORA EM FUNCIONAMENTO

PÚBLICO ALVO: POPULAÇÃO MINEIRA

FINALIDADE: CUIDAR DO PARQUE TECNOLÓGICO MANTENDO OS EQUIPAMENTOS DA EMISSORA EM FUNCIONAMENTO E VIABILIZANDO A SUA MELHOR EFICÁCIA.

Territórios	Físico			Orçamentário		
	Programado PPAG	Executado Jan/Dez	%	Programado PPAG	Executado Jan/Dez	%
Metropolitano	1	1	100,00	864.887,00	588.271,96	68,02
Total	1	1	100,00	864.887,00	588.271,96	68,02

AÇÃO : 4521 - GESTÃO E OPERAÇÃO DO CENTRO DE CULTURA PRESIDENTE ITAMAR FRANCO PELA EMPRESA MINEIRA DE COMUNICAÇÃO

Ação de Acompanhamento Geral

Produto : CENTRO IMPLANTADO/MANTIDO **Unidade de Medida : CENTRO**

DETALHAMENTO DO PRODUTO: COMPLEXO CENTRO DE CULTURA PRESIDENTE ITAMAR FRANCO IMPLANTADO E MANTIDO

PÚBLICO ALVO: ÓRGÃOS E ENTIDADES INSTALADOS NO CENTRO DE CULTURA PRESIDENTE ITAMAR FRANCO, SEUS SERVIDORES, EMPREGADOS PÚBLICOS, ESTAGIÁRIOS, PRESTADORES DE SERVIÇOS E VISITANTES

FINALIDADE: GARANTIR O FUNCIONAMENTO DA EMPRESA MINEIRA DE COMUNICAÇÃO NAS INSTALAÇÕES DO CENTRO DE CULTURA PRESIDENTE ITAMAR FRANCO POR MEIO DE UMA GESTÃO OTIMIZADA.

Territórios	Físico			Orçamentário		
	Programado PPAG	Executado Jan/Dez	%	Programado PPAG	Executado Jan/Dez	%
Metropolitano	1	1	100,00	113.120,00	1.810.115,31	1.600,17
Total	1	1	100,00	113.120,00	1.810.115,31	1.600,17

RELATÓRIO INSTITUCIONAL DE MONITORAMENTO - PROGRAMAS SOCIAIS
DEMONSTRATIVO DE EXECUÇÃO FÍSICA E FINANCEIRA - JAN A DEZ
EDUCAÇÃO E CULTURA

PROGRAMA : 139 - BRASIL ALFABETIZADO

Programa Unissetorial

UNIDADE RESPONSÁVEL : 1591 - SECRETARIA DE ESTADO DE DESENVOLVIMENTO E INTEGRAÇÃO DO NORTE E NORDESTE DE MINAS GERAIS

OBJETIVO DO PROGRAMA : ALFABETIZAR E ENCAMINHAR PARA A CONTINUIDADE DO ENSINO A POPULAÇÃO ANALFABETA COM 15 (QUINZE) ANOS OU MAIS QUE RESIDE NA ÁREA DE ABRANGÊNCIA DO SISTEMA SEDINOR/IDENE, PROMOVENDO O ACESSO À EDUCAÇÃO COMO DIREITO DE TODOS, EM QUALQUER MOMENTO DA VIDA.

Territórios	Orçamentário		
	Programado PPAG	Executado Jan/Dez	%
Alto Jequitinhonha	148.864,00	0,00	0,00
Caparaó	29.657,00	0,00	0,00
Central	42.174,00	0,00	0,00
Médio e Baixo Jequitinhonha	302.990,00	0,00	0,00
Metropolitano	2.278,00	23.230,16	1.019,76
Mucuri	241.350,00	0,00	0,00
Noroeste	19.186,00	0,00	0,00
Norte	696.691,00	0,00	0,00
Vale do Aço	37.408,00	0,00	0,00
Vale do Rio Doce	279.402,00	0,00	0,00
Total	1.800.000,00	23.230,16	1,29

AÇÕES DO PROGRAMA POR UNIDADE ORÇAMENTÁRIA

1591 - SECRETARIA DE ESTADO DE DESENVOLVIMENTO E INTEGRAÇÃO DO NORTE E NORDESTE DE MINAS GERAIS

AÇÃO : 1065 - ALFABETIZAÇÃO DE JOVENS E ADULTOS

Ação de Acompanhamento Geral

Ação com meta física não cumulativa

Produto : ALUNO BENEFICIADO

Unidade de Medida : ALUNO

DETALHAMENTO DO PRODUTO: ALFABETIZANDO FREQUENTANDO AS TURMAS DOS CURSOS DE ALFABETIZAÇÃO, QUE DEVERÃO TER NAS ÁREAS RURAIS O MÍNIMO DE SETE E MÁXIMO DE VINTE E CINCO ALFABETIZANDOS E, NAS ÁREAS URBANAS, O MÍNIMO DE CATORZE E MÁXIMO DE VINTE E CINCO ALFABETIZANDOS.

PÚBLICO ALVO: POPULAÇÃO ANALFABETA COM MAIS DE 15 ANOS QUE RESIDE NA ÁREA DE ABRANGÊNCIA DA SEDINOR/IDENE

FINALIDADE: PROMOVER A ALFABETIZAÇÃO DO PÚBLICO ALVO DO PROGRAMA, DESDE A MOBILIZAÇÃO SOCIAL DOS POTENCIAIS BENEFICIÁRIOS, INSCRIÇÃO DOS ALFABETIZANDOS, OFERECIMENTO DAS AULAS, AVALIAÇÃO DE DESEMPENHO DOS ALFABETIZANDOS E ENCAMINHAMENTO DESSES PARA CONTINUIDADE DOS ESTUDOS A NÍVEIS MAIS ELEVADOS.

Territórios	Físico			Orçamentário		
	Programado PPAG	Executado Jan/Dez	%	Programado PPAG	Executado Jan/Dez	%
Alto Jequitinhonha	4.848	0	0,00	124.975,00	0,00	0,00
Caparaó	1.011	0	0,00	24.675,00	0,00	0,00
Central	1.535	0	0,00	34.610,00	0,00	0,00
Médio e Baixo Jequitinhonha	10.244	0	0,00	252.511,00	0,00	0,00
Metropolitano	72	0	0,00	1.923,00	0,00	0,00
Mucuri	8.140	0	0,00	201.240,00	0,00	0,00
Noroeste	642	0	0,00	16.023,00	0,00	0,00
Norte	23.223	0	0,00	582.254,00	0,00	0,00
Vale do Aço	1.283	0	0,00	31.086,00	0,00	0,00
Vale do Rio Doce	9.883	0	0,00	230.703,00	0,00	0,00
Total	60.881	0	0,00	1.500.000,00	0,00	0,00

RELATÓRIO INSTITUCIONAL DE MONITORAMENTO - PROGRAMAS SOCIAIS
DEMONSTRATIVO DE EXECUÇÃO FÍSICA E FINANCEIRA - JAN A DEZ
EDUCAÇÃO E CULTURA

AÇÃO : 1066 - MONITORAMENTO DO ALFABETIZADOR E COORDENADOR-ALFABETIZADOR DE TURMAS

Ação de Acompanhamento Geral

Ação com meta física não cumulativa

Produto : ALFABETIZADOR/GESTOR CAPACITADO

Unidade de Medida : ALFABETIZADOR/GESTOR

DETALHAMENTO DO PRODUTO: ALFABETIZADORES-COORDENADORES DE TURMAS, ALFABETIZADORES E TRADUTORES INTÉRPRETES DE LIBRAS FREQUENTANDO AS FORMAÇÕES INICIAL E CONTINUADAS, COM RELATÓRIO DE ACOMPANHAMENTO E FREQUÊNCIA NESSAS FORMAÇÕES ENTREGUE NO SISTEMA SEDINOR/IDENE. A PARTICIPAÇÃO NAS FORMAÇÕES INICIAL E CONTINUADAS É UM DOS REQUISITOS PARA PAGAMENTO DE BOLSAS AOS BOLSISTAS VOLUNTÁRIOS DO PROGRAMA.

PÚBLICO ALVO: ALFABETIZADORES-COORDENADORES DE TURMAS, TRADUTORES INTÉRPRETES DE LIBRAS E ALFABETIZADORES NA REGIÃO DO SISTEMA SEDINOR/IDENE

FINALIDADE: REALIZAR SELEÇÃO DE ALFABETIZADORES-COORDENADORES DE TURMAS, ALFABETIZADORES E TRADUTORES-INTÉRPRETES DE LIBRAS POR MEIO DE CHAMAMENTO PÚBLICO, FORMANDO-OS POR MEIO DE FORMAÇÕES EDUCACIONAIS INICIAL (40 HORAS DISTRIBUÍDAS EM 05 DIAS CONSECUTIVOS ANTES DO INÍCIO DAS ATIVIDADES EM SALA DE AULA) E CONTINUADAS (UMA POR MÊS, COM DURAÇÃO DE 08 HORAS/MÊS, DURANTE OS 08 MESES DE ATIVIDADES EM SALA DE AULA), A SEREM EXECUTADAS POR MEIO DE CONTRATAÇÃO DE INSTITUIÇÕES FORMADORAS.

Territórios	Físico			Orçamentário		
	Programado PPAG	Executado Jan/Dez	%	Programado PPAG	Executado Jan/Dez	%
Alto Jequitinhonha	390	0	0,00	23.889,00	0,00	0,00
Caparaó	77	0	0,00	4.982,00	0,00	0,00
Central	108	0	0,00	7.564,00	0,00	0,00
Médio e Baixo Jequitinhonha	788	0	0,00	50.479,00	0,00	0,00
Metropolitano	6	0	0,00	355,00	23.230,16	6.543,71
Mucuri	628	0	0,00	40.110,00	0,00	0,00
Noroeste	50	0	0,00	3.163,00	0,00	0,00
Norte	1.817	0	0,00	114.437,00	0,00	0,00
Vale do Aço	97	0	0,00	6.322,00	0,00	0,00
Vale do Rio Doce	720	0	0,00	48.699,00	0,00	0,00
Total	4.681	0	0,00	300.000,00	23.230,16	7,74

RELATÓRIO INSTITUCIONAL DE MONITORAMENTO - PROGRAMAS SOCIAIS
DEMONSTRATIVO DE EXECUÇÃO FÍSICA E FINANCEIRA - JAN A DEZ
EDUCAÇÃO E CULTURA

PROGRAMA : 140 - FOMENTO E INCENTIVO À CULTURA

Programa Multissetorial

UNIDADE RESPONSÁVEL : 1271 - SECRETARIA DE ESTADO DE CULTURA

OBJETIVO DO PROGRAMA : APOIAR, INCENTIVAR, REALIZAR E FORTALECER AÇÕES DE ESTÍMULO À DEMOCRATIZAÇÃO DO ACESSO À CULTURA E AOS SEUS MECANISMOS DE FOMENTO, INCENTIVO, FORMAÇÃO, DESENVOLVIMENTO, QUALIFICAÇÃO E APERFEIÇOAMENTO NAS DIVERSAS ÁREAS ARTÍSTICAS E CULTURAIS, CONTRIBUINDO PARA O FORTALECIMENTO E A PROFSSIONALIZAÇÃO DO MERCADO DE PRODUÇÃO CULTURAL E ARTÍSTICA DO ESTADO E VISANDO À AMPLIAÇÃO DAS REDES E DAS AÇÕES CULTURAIS, BEM COMO A DISTRIBUIÇÃO DESCENTRALIZADA DE RECURSOS ENTRE OS DIVERSOS SETORES DA CULTURA E AINDA POR TODAS AS REGIÕES DE MINAS GERAIS.

Territórios	Orçamentário		
	Programado PPAG	Executado Jan/Dez	%
Alto Jequitinhonha	452.980,00	40.200,00	8,87
Caparaó	0,00	94.498,62	-
Central	519.000,00	2.322.017,57	447,40
Mata	445.850,00	243.951,03	54,72
Médio e Baixo Jequitinhonha	452.980,00	44.323,50	9,78
Metropolitano	1.851.364,00	7.994.033,33	431,79
Mucuri	7.130,00	110.595,00	1.551,12
Multiterritorial	10.439.540,00	0,00	0,00
Noroeste	452.980,00	100.000,00	22,08
Norte	494.577,00	297.126,67	60,08
Oeste	464.872,00	1.564.383,93	336,52
Sudoeste	0,00	155.356,00	-
Sul	513.683,00	301.330,00	58,66
Triângulo Norte	445.850,00	383.985,59	86,12
Triângulo Sul	5.951,00	85.650,00	1.439,25
Vale do Aço	7.130,00	99.192,00	1.391,19
Vale do Rio Doce	476.744,00	15.000,00	3,15
Vertentes	0,00	521.277,10	-
Total	17.030.631,00	14.372.920,34	84,39

AÇÕES DO PROGRAMA POR UNIDADE ORÇAMENTÁRIA

1271 - SECRETARIA DE ESTADO DE CULTURA

AÇÃO : 4348 - PREMIAÇÃO À PRODUÇÃO LITERÁRIA BRASILEIRA

Ações de Acompanhamento Intensivo

Produto : PREMIAÇÃO CONCEDIDA

Unidade de Medida : PRÊMIO

DETALHAMENTO DO PRODUTO: PREMIAÇÃO, EM ESPÉCIE, AOS VENCEDORES DO PRÊMIO GOVERNO DE MINAS GERAIS DE LITERATURA EM 04 CATEGORIAS.

PÚBLICO ALVO: ESCRITORES

FINALIDADE: CONCEDER PRÊMIOS A FIM DE VALORIZAR, PROMOVER E A LITERATURA BRASILEIRA.

Territórios	Físico			Orçamentário		
	Programado PPAG	Executado Jan/Dez	%	Programado PPAG	Executado Jan/Dez	%
Metropolitano	0	4	-	0,00	310.000,00	-
Multiterritorial	4	0	0,00	318.397,00	0,00	0,00
Total	4	4	100,00	318.397,00	310.000,00	97,36

RELATÓRIO INSTITUCIONAL DE MONITORAMENTO - PROGRAMAS SOCIAIS
DEMONSTRATIVO DE EXECUÇÃO FÍSICA E FINANCEIRA - JAN A DEZ
EDUCAÇÃO E CULTURA

AÇÃO : 4353 - APOIO, ESTÍMULO, DIFUSÃO E INTERNACIONALIZAÇÃO DE PROJETOS CULTURAIS DO SETOR AUDIOVISUAL

Ações de Acompanhamento Intensivo

Produto : PROJETO APOIADO **Unidade de Medida : PROJETO**

DETALHAMENTO DO PRODUTO: FOMENTO A PROJETOS E AÇÕES DO SETOR AUDIOVISUAL.

PÚBLICO ALVO: ARTISTAS, PRODUTORES, STARTUPS E TÉCNICOS QUE ATUAM NO SETOR AUDIOVISUAL; MICRO-EMPREENDEDORES INDIVIDUAIS (MEI); GRUPOS INFORMAIS (COLETIVOS); MICRO E PEQUENAS EMPRESAS; COOPERATIVAS; ÁREAS GESTORAS; AGENTES CULTURAIS, DISTRIBUIDORAS; ASSOCIAÇÕES; ENTIDADES DO TERCEIRO SETOR; CINE CLUBES E FESTIVAIS

FINALIDADE: FOMENTAR, APOIAR, ESTIMULAR, INTERNACIONALIZAR E DIFUNDIR PROJETOS CULTURAIS, VISANDO FORTALECER A CADEIA PRODUTIVA DO SETOR AUDIOVISUAL.

Territórios	Físico			Orçamentário		
	Programado PPAG	Executado Jan/Dez	%	Programado PPAG	Executado Jan/Dez	%
Metropolitano	0	24	-	0,00	63.680,00	-
Multiterritorial	60	0	0,00	8.000,00	0,00	0,00
Total	60	24	40,00	8.000,00	63.680,00	796,00

AÇÃO : 4356 - FOMENTO ÀS ARTES CÊNICAS

Ações de Acompanhamento Intensivo

Produto : BENEFICIO CONCEDIDO **Unidade de Medida : BENEFÍCIO**

DETALHAMENTO DO PRODUTO: APOIO AS PROPOSTAS APRESENTADAS, POR PESSOAS FÍSICAS E JURÍDICAS DE DIREITO PRIVADO, COM OU SEM FINS LUCRATIVOS, DE NATUREZA ARTÍSTICO-CULTURAL, GRUPOS, COLETIVOS E/OU COMPANHIAS ARTÍSTICAS DE TEATRO, DANÇA E CIRCO.

PÚBLICO ALVO: PESSOAS FÍSICAS E JURÍDICAS DE DIREITO PRIVADO DE NATUREZA ARTÍSTICO-CULTURAL, COM OU SEM FINS LUCRATIVOS, GRUPOS E COMPANHIAS ARTÍSTICAS DE TEATRO, DANÇA OU CIRCO

FINALIDADE: AS AÇÕES DESSE PROGRAMA VISAM INCENTIVAR AS PRODUÇÕES DE TEATRO, DANÇA E CIRCO, CONTRIBUINDO PARA A AQUISIÇÃO DE EQUIPAMENTOS E INFRAESTRUTURA, PESQUISA DE LINGUAGENS, CIRCULAÇÃO DE ESPETÁCULOS E FORMAÇÃO DE PÚBLICO E O ACESSO AO CONHECIMENTO E ÀS PRODUÇÕES DE QUALIDADE.

Territórios	Físico			Orçamentário		
	Programado PPAG	Executado Jan/Dez	%	Programado PPAG	Executado Jan/Dez	%
Multiterritorial	2	0	0,00	3.000,00	0,00	0,00
Total	2	0	0,00	3.000,00	0,00	0,00

RELATÓRIO INSTITUCIONAL DE MONITORAMENTO - PROGRAMAS SOCIAIS
DEMONSTRATIVO DE EXECUÇÃO FÍSICA E FINANCEIRA - JAN A DEZ
EDUCAÇÃO E CULTURA

AÇÃO : 4360 - ESTÍMULO E APOIO AS CULTURAS POPULARES E TRADICIONAIS

Ações de Acompanhamento Intensivo

Produto : APOIO CONCEDIDO **Unidade de Medida : APOIO**

DETALHAMENTO DO PRODUTO: APOIO AS PROPOSTAS DOS PRÓPRIOS PRATICANTES DE CULTURAS POPULARES E TRADICIONAIS VOLTADAS PARA O REGISTRO, DOCUMENTAÇÃO, TRANSMISSÃO DE SABERES E VALORIZAÇÃO DAS TRADIÇÕES DO ESTADO DE MINAS GERAIS.

PÚBLICO ALVO: COMUNIDADES TRADICIONAIS FORMAIS; GRUPOS TRADICIONAIS FORMAIS E INFORMAIS; MESTRE E MESTRA DA CULTURA POPULAR E TRADICIONAL

FINALIDADE: AS AÇÕES DESSE PROGRAMA VISAM A DIVULGAÇÃO DAS CULTURAS POPULARES E TRADICIONAIS EM SUAS COMUNIDADES DE ORIGEM E PARA ALÉM DELAS, PARA TANTO, O PROGRAMA PREVÊ O FOMENTO A FESTAS, ENCONTROS, O INTERCÂMBIO ENTRE SEUS PRATICANTES, E OUTRAS FORMAS QUE PERMITAM AMPLIAR A CIRCULAÇÃO DESSAS CULTURAS, BEM COMO A FRUIÇÃO E CONHECIMENTO DA POPULAÇÃO MINEIRA SOBRE ESSAS MANIFESTAÇÕES.

Territórios	Físico			Orçamentário		
	Programado PPAG	Executado Jan/Dez	%	Programado PPAG	Executado Jan/Dez	%
Caparaó	0	0	-	0,00	44.250,00	-
Metropolitano	0	7	-	0,00	977.041,75	-
Mucuri	0	2	-	0,00	65.000,00	-
Multiterritorial	17	0	0,00	1.661.500,00	0,00	0,00
Norte	0	5	-	0,00	162.000,00	-
Oeste	0	0	-	0,00	998.483,44	-
Sudoeste	0	0	-	0,00	84.000,00	-
Sul	0	2	-	0,00	122.722,50	-
Triângulo Norte	0	0	-	0,00	80.000,00	-
Vale do Aço	0	1	-	0,00	80.000,00	-
Vertentes	0	0	-	0,00	202.472,10	-
Total	17	17	100,00	1.661.500,00	2.815.969,79	169,48

AÇÃO : 4361 - IMPLANTAÇÃO E FORTALECIMENTO DAS CADEIAS E ARRANJOS PRODUTIVOS DA ECONOMIA CRIATIVA EM MINAS GERAIS

Ações de Acompanhamento Geral

Produto : ATENDIMENTO REALIZADO **Unidade de Medida : ATENDIMENTO**

DETALHAMENTO DO PRODUTO: ASSESSORIAS, CONSULTORIAS, CURSOS, SEMINÁRIOS, PALESTRAS, OFICINAS E ENCONTROS REALIZADOS NAS LINHAS DE: GERAÇÃO E DIFUSÃO DE CONHECIMENTO, FORMAÇÃO PARA PROFISSIONAIS CRIATIVOS, FOMENTO A EMPREENDIMENTOS CRIATIVOS E PROMOÇÃO DE NEGÓCIOS CRIATIVOS.

PÚBLICO ALVO: ARTISTAS, PRODUTORES E TÉCNICOS QUE ATUAM COMO PROFISSIONAIS AUTÔNOMOS; MICRO EMPREENDEDORES INDIVIDUAIS (MEI); GRUPOS INFORMAIS (COLETIVOS); MICRO E PEQUENAS EMPRESAS; COOPERATIVAS; EMPRESAS POTENCIAIS DISTRIBUIDORAS DE PRODUTOS CRIATIVOS; ASSOCIAÇÕES E DEMAIS ENTIDADES DO TERCEIRO SETOR

FINALIDADE: FORTALECER A ECONOMIA CRIATIVA EM MINAS POR MEIO DAS SEGUINTE ATIVIDADES DE ATENDIMENTO E SUPORTE A PROFISSIONAIS E EMPREENDEDORES QUE ATUAM NOS SETORES CRIATIVOS: OFERTA DE SERVIÇOS DE CONSULTORIA E ASSESSORIA TÉCNICA, CAPACITAÇÃO PROFISSIONAL, QUALIFICAÇÃO DA GESTÃO DE PROJETOS E NEGÓCIOS, COM FOCO NA SUSTENTABILIDADE DE MICRO E PEQUENOS EMPREENDIMENTOS CRIATIVOS.

Territórios	Físico			Orçamentário		
	Programado PPAG	Executado Jan/Dez	%	Programado PPAG	Executado Jan/Dez	%
Central	1	0	0,00	2.000,00	0,00	0,00
Total	1	0	0,00	2.000,00	0,00	0,00

RELATÓRIO INSTITUCIONAL DE MONITORAMENTO - PROGRAMAS SOCIAIS
DEMONSTRATIVO DE EXECUÇÃO FÍSICA E FINANCEIRA - JAN A DEZ
EDUCAÇÃO E CULTURA

AÇÃO : 4364 - ESTÍMULO À PRODUÇÃO, CIRCULAÇÃO E INTERCÂMBIO CULTURAL

Ações de Acompanhamento Intensivo

Produto : APOIO CONCEDIDO **Unidade de Medida : APOIO**

DETALHAMENTO DO PRODUTO: APOIOS CONCEDIDOS POR MEIO DE PRÊMIOS, ENCONTROS, EVENTOS, INTERCÂMBIOS, OFICINAS, PALESTRAS, MEDIANTE SOLICITAÇÕES DE PESSOAS FÍSICAS E JURÍDICAS ATENDIDAS DE ACORDO COM CRITÉRIOS E NORMAS LEGAIS ESTABELECIDAS.

PÚBLICO ALVO: ARTISTAS, PESQUISADORES, TÉCNICOS E AGENTES CULTURAIS, PRODUTORES E GESTORES CULTURAIS, GRUPOS INFORMAIS (COLETIVOS); ENTIDADES DO TERCEIRO SETOR, MESTRES E MESTRAS DOS SABERES E FAZERES POPULARES

FINALIDADE: INCENTIVAR E APOIAR A PRODUÇÃO, A DIFUSÃO E O INTERCÂMBIO DA CULTURA MINEIRA NOS DIVERSOS SEGMENTOS TAIS COMO: ARTES VISUAIS, CIRCO, DANÇA, TEATRO, AUDIOVISUAL (CINEMA E VIDEO), NOVAS MÍDIAS, LITERATURA, LIVRO E LEITURA, MEMÓRIA, CULTURA AFRO-BRASILEIRA, CULTURAS INDÍGENAS, PATRIMÔNIO MUSEOLÓGICO, PATRIMÔNIO CULTURAL, DESIGN E MODA, GESTÃO E PRODUÇÃO CULTURAL, SERVIÇOS CRIATIVOS, HUMANIDADES, DIVERSIDADE CULTURAL E ARTESANATO, DENTRE OUTRAS, NOS ÂMBITOS REGIONAL, NACIONAL E INTERNACIONAL.

Territórios	Físico			Orçamentário		
	Programado PPAG	Executado Jan/Dez	%	Programado PPAG	Executado Jan/Dez	%
Alto Jequitinhonha	0	0	-	0,00	35.000,00	-
Caparaó	0	0	-	0,00	49.971,12	-
Central	0	0	-	0,00	2.322.017,57	-
Mata	0	0	-	0,00	164.616,03	-
Médio e Baixo Jequitinhonha	0	0	-	0,00	44.102,00	-
Metropolitano	0	61	-	0,00	3.803.710,75	-
Mucuri	0	6	-	0,00	45.245,00	-
Multiterritorial	43	0	0,00	1.153.963,00	0,00	0,00
Noroeste	0	0	-	0,00	20.000,00	-
Norte	7	1	14,29	41.597,00	33.671,67	80,95
Oeste	2	0	0,00	11.892,00	415.862,99	3.497,00
Sudoeste	0	0	-	0,00	40.000,00	-
Sul	3	10	333,33	67.833,00	83.400,00	122,95
Triângulo Norte	0	11	-	0,00	270.163,82	-
Triângulo Sul	1	5	500,00	5.951,00	25.250,00	424,30
Vale do Aço	0	2	-	0,00	18.415,00	-
Vale do Rio Doce	4	0	0,00	23.764,00	15.000,00	63,12
Vertentes	0	0	-	0,00	185.373,00	-
Total	60	96	160,00	1.305.000,00	7.571.798,95	580,21

AÇÃO : 4366 - ESTÍMULO E APOIO ÀS CULTURAS URBANAS

Ações de Acompanhamento Intensivo

Produto : APOIO CONCEDIDO **Unidade de Medida : APOIO**

DETALHAMENTO DO PRODUTO: APOIO CONCEDIDO POR MEIO DE PRÊMIOS, ENCONTROS, EVENTOS, INTERCÂMBIOS, OFICINAS, PALESTRAS A COLETIVOS, INSTITUIÇÕES CULTURAIS OU PESSOAS FÍSICAS PARA INICIATIVAS CULTURAIS URBANAS.

PÚBLICO ALVO: ARTISTAS, PRODUTORES CULTURAIS, GRUPOS INFORMAIS (COLETIVOS) E COMUNIDADES

FINALIDADE: FOMENTAR E APOIAR INICIATIVAS CULTURAIS URBANAS, CONTRIBUINDO PARA SEU RECONHECIMENTO, FORTALECIMENTO, VALORIZAÇÃO, DIVULGAÇÃO E ESTÍMULO À PRODUÇÃO.

Territórios	Físico			Orçamentário		
	Programado PPAG	Executado Jan/Dez	%	Programado PPAG	Executado Jan/Dez	%
Central	3	0	0,00	7.000,00	0,00	0,00
Metropolitano	0	26	-	0,00	280.000,00	-
Total	3	26	866,67	7.000,00	280.000,00	4.000,00

RELATÓRIO INSTITUCIONAL DE MONITORAMENTO - PROGRAMAS SOCIAIS
DEMONSTRATIVO DE EXECUÇÃO FÍSICA E FINANCEIRA - JAN A DEZ
EDUCAÇÃO E CULTURA

AÇÃO : 4369 - ANÁLISE TÉCNICA, MONITORAMENTO E ACOMPANHAMENTO DE PROJETO ARTÍSTICO-CULTURAL

Ação de Acompanhamento Geral

Produto : PROJETO ANALISADO

Unidade de Medida : PROJETO

DETALHAMENTO DO PRODUTO: ASSESSORIA PRESTADA POR MEIO DE EMISSÃO DE PARECERES TÉCNICOS, EMISSÃO DE DIAGNÓSTICOS E RECOMENDAÇÕES TÉCNICAS; VERIFICAÇÕES IN LOCO À EXECUÇÃO E PRESTAÇÃO DE CONTAS DE PROJETOS ARTÍSTICOS E CULTURAIS PROVENIENTES DE INCENTIVOS FISCAIS, PRÊMIOS OU FINANCIAMENTO REEMBOLSÁVEL E NÃO REEMBOLSÁVEL, ENTRE OUTROS.

PÚBLICO ALVO: ENTIDADES DE DIREITO PÚBLICO, PESSOA FÍSICA OU JURÍDICA, COM OU SEM FINS LUCRATIVOS, E AGENTES DOS DIVERSOS SEGMENTOS DA PRODUÇÃO ARTÍSTICO - CULTURAL

FINALIDADE: ACOMPANHAR E MONITORAR OS PROJETOS POR MEIO DE AÇÕES COMO: EMISSÃO DE PARECERES, ACOMPANHAMENTO IN LOCO; E RELATORIOS DA APROVAÇÃO DO PROJETO ATÉ A PRESTAÇÃO DE CONTAS, COM VISTAS À VERIFICAÇÃO DA REGULARIDADE DE EXECUÇÃO.

Territórios	Físico			Orçamentário		
	Programado PPAG	Executado Jan/Dez	%	Programado PPAG	Executado Jan/Dez	%
Alto Jequitinhonha	20	37	185,00	950,00	0,00	0,00
Caparaó	0	48	-	0,00	0,00	-
Central	20	24	120,00	950,00	0,00	0,00
Mata	0	151	-	0,00	0,00	-
Médio e Baixo Jequitinhonha	20	13	65,00	950,00	221,50	23,32
Metropolitano	20	1.767	8.835,00	950,00	0,00	0,00
Mucuri	20	22	110,00	950,00	0,00	0,00
Noroeste	20	72	360,00	950,00	0,00	0,00
Norte	20	87	435,00	950,00	0,00	0,00
Oeste	20	129	645,00	950,00	0,00	0,00
Sudoeste	0	18	-	0,00	0,00	-
Sul	0	134	-	0,00	307,50	-
Triângulo Norte	0	207	-	0,00	0,00	-
Triângulo Sul	0	32	-	0,00	0,00	-
Vale do Aço	20	118	590,00	950,00	221,00	23,26
Vale do Rio Doce	20	42	210,00	950,00	0,00	0,00
Vertentes	0	122	-	0,00	0,00	-
Total	200	3.023	1.511,50	9.500,00	750,00	7,89

RELATÓRIO INSTITUCIONAL DE MONITORAMENTO - PROGRAMAS SOCIAIS
DEMONSTRATIVO DE EXECUÇÃO FÍSICA E FINANCEIRA - JAN A DEZ
EDUCAÇÃO E CULTURA

AÇÃO : 4370 - FORMAÇÃO, CAPACITAÇÃO E PROFISSIONALIZAÇÃO ARTÍSTICA E CULTURAL

Ações de Acompanhamento Geral

Produto : PESSOA CAPACITADA **Unidade de Medida : PESSOA**

DETALHAMENTO DO PRODUTO: ASSESSORIA PRESTADA POR MEIO DE ATENDIMENTO PRESENCIAL OU VIRTUAL, CURSOS, OFICINAS, PALESTRAS, TREINAMENTOS, SEMINÁRIOS, WORKSHOPS, ENCONTROS E CONGÊNERES OFERECIDOS EM DIVERSAS ÁREAS TEMÁTICAS COMO PLANEJAMENTO E GESTÃO CULTURAL, CINECLUBISMO, AUDIOVISUAL, PERCUSSÃO, PATRIMÔNIO IMATERIAL, MÚSICA E LITERATURA, CULTURA POPULAR, BEM COMO APRESENTAÇÃO, ANÁLISE, INCENTIVO, PATROCÍNIO, EXECUÇÃO E PRESTAÇÃO DE CONTAS DE PROJETOS ARTÍSTICOS E CULTURAIS PROVENIENTES DE INCENTIVOS FISCAIS, PRÊMIOS OU FINANCIAMENTO REEMBOLSÁVEL E NÃO REEMBOLSÁVEL, ENTRE OUTROS.

PÚBLICO ALVO: ARTISTAS, PESQUISADORES, PRODUTORES CULTURAIS E AGENTES DOS DIVERSOS SEGMENTOS DA PRODUÇÃO ARTÍSTICA CULTURAL

FINALIDADE: CAPACITAR PESSOAS FÍSICAS E JURÍDICAS ATUANTES NA PRODUÇÃO CULTURAL E ECONOMIA CRIATIVA CONTRIBUINDO PARA O FORTALECIMENTO E A PROFISSIONALIZAÇÃO DA PRODUÇÃO CULTURAL E ARTÍSTICA DO ESTADO

Territórios	Físico			Orçamentário		
	Programado PPAG	Executado Jan/Dez	%	Programado PPAG	Executado Jan/Dez	%
Alto Jequitinhonha	250	0	0,00	6.180,00	0,00	0,00
Central	5	0	0,00	3.200,00	0,00	0,00
Mata	0	46	-	0,00	735,00	-
Médio e Baixo Jequitinhonha	250	21	8,40	6.180,00	0,00	0,00
Metropolitano	250	154	61,60	6.180,00	93.748,32	1.516,96
Mucuri	250	50	20,00	6.180,00	0,00	0,00
Multiterritorial	550	0	0,00	106.180,00	0,00	0,00
Noroeste	250	0	0,00	6.180,00	0,00	0,00
Norte	250	42	16,80	6.180,00	101.455,00	1.641,67
Oeste	250	4	1,60	6.180,00	37,50	0,61
Sudoeste	0	0	-	0,00	1.699,00	-
Vale do Aço	250	18	7,20	6.180,00	556,00	9,00
Vale do Rio Doce	250	0	0,00	6.180,00	0,00	0,00
Vertentes	0	1	-	0,00	32,00	-
Total	2.805	336	11,98	165.000,00	198.262,82	120,16

AÇÃO : 4468 - FOMENTO E INCENTIVO A MÚSICA EM MINAS

Ações de Acompanhamento Intensivo

Produto : APOIO CONCEDIDO **Unidade de Medida : APOIO**

DETALHAMENTO DO PRODUTO: APOIO CONCEDIDO POR MEIO DE DOAÇÃO DE INSTRUMENTOS MUSICAIS; REALIZAÇÃO OU APOIO A EVENTOS; PRODUÇÃO DE MATERIAL DIDÁTICO; REALIZAÇÃO OU APOIO A CURSOS DE FORMAÇÃO E QUALIFICAÇÃO PROFISSIONAL; APOIO INSTITUCIONAL; TRANSFERÊNCIA DE RECURSOS FINANCEIROS POR MEIO DE INCENTIVO, FOMENTO OU PREMIAÇÃO.

PÚBLICO ALVO: MÚSICOS, GRUPOS E CORPORAÇÕES MUSICAIS; TÉCNICOS E AGENTES DA MÚSICA; INSTITUIÇÕES DE ENSINO, PESQUISA E REPRESENTAÇÃO NO SEGMENTO DA MÚSICA EM MINAS GERAIS; INSTITUIÇÕES DO SETOR E AFINS; SECRETARIAS MUNICIPAIS DE CULTURA; CONSULADOS E EMBAIXADAS NO BRASIL E EXTERIOR E ORGANIZAÇÕES DA SOCIEDADE CIVIL DE RECONHECIDA REPUTAÇÃO NO CAMPO DA MÚSICA; PÚBLICOS ESPECIALIZADOS; SOCIEDADE CIVIL E GRUPOS INFORMAIS (COLETIVOS)

FINALIDADE: RECONHECER E ESTIMULAR O DESENVOLVIMENTO DA PRODUÇÃO MUSICAL EM MINAS GERAIS, EM SEUS DIFERENTES ESTILOS, CONTEMPLANDO E FORTALECENDO A REDE PRODUTIVA DA MÚSICA, EM TODO O ESTADO.

Territórios	Físico			Orçamentário		
	Programado PPAG	Executado Jan/Dez	%	Programado PPAG	Executado Jan/Dez	%
Alto Jequitinhonha	0	1	-	0,00	5.200,00	-
Caparaó	0	1	-	0,00	277,50	-
Mata	0	10	-	0,00	8.600,00	-
Metropolitano	0	113	-	0,00	1.203.216,89	-
Mucuri	0	1	-	0,00	350,00	-
Multiterritorial	70	0	0,00	2.188.500,00	0,00	0,00
Sudoeste	0	1	-	0,00	29.657,00	-
Sul	0	41	-	0,00	54.900,00	-
Triângulo Norte	0	8	-	0,00	33.821,77	-
Triângulo Sul	0	2	-	0,00	10.400,00	-
Vertentes	0	14	-	0,00	114.400,00	-
Total	70	192	274,29	2.188.500,00	1.460.823,16	66,75

RELATÓRIO INSTITUCIONAL DE MONITORAMENTO - PROGRAMAS SOCIAIS
DEMONSTRATIVO DE EXECUÇÃO FÍSICA E FINANCEIRA - JAN A DEZ
EDUCAÇÃO E CULTURA

2171 - FUNDAÇÃO DE ARTE DE OURO PRETO

AÇÃO : 1125 - FORMAÇÃO, QUALIFICAÇÃO PROFISSIONAL E APERFEIÇOAMENTO ARTÍSTICO CULTURAL

Ação de Acompanhamento Geral

Ação com meta física não cumulativa

Produto : CURSO OFERTADO COM QUALIDADE **Unidade de Medida : CURSO**

DETALHAMENTO DO PRODUTO: OFERTA DE CURSOS DE FORMAÇÃO INICIAL, CONTINUADA E PROFISSIONAL PELO VIÉS DA EDUCAÇÃO PARA O DESENVOLVIMENTO HUMANO POR MEIO DO ENSINO DA ARTE PARA CRIANÇAS, JOVENS E ADULTOS.

PÚBLICO ALVO: CIDADÃO

FINALIDADE: APOIAR, INCENTIVAR E REALIZAR AÇÕES DE FORMAÇÃO, QUALIFICAÇÃO E APERFEIÇOAMENTO ARTÍSTICO CULTURAL, CONTRIBUINDO PARA O FORTALECIMENTO E A PROFISSIONALIZAÇÃO DO MERCADO DE PRODUÇÃO CULTURAL E ARTÍSTICA DO ESTADO.

Territórios	Físico			Orçamentário		
	Programado PPAG	Executado Jan/Dez	%	Programado PPAG	Executado Jan/Dez	%
Metropolitano	320	242	75,63	103.215,00	86.954,43	84,25
Total	320	242	75,63	103.215,00	86.954,43	84,25

AÇÃO : 1130 - ARO - FORMAÇÃO EM ARTE, RESTAURO E OFÍCIOS

Ação de Acompanhamento Geral

Ação com meta física não cumulativa

Produto : AÇÃO EDUCACIONAL REALIZADA **Unidade de Medida : AÇÃO**

DETALHAMENTO DO PRODUTO: CURSO MODULAR ESTRUTURA EM TRES CICLOS BÁSICOS DE FORMAÇÃO.

PÚBLICO ALVO: ADOLESCENTES

FINALIDADE: INCENTIVAR E REALIZAR AÇÕES NAS ÁREAS DE ARTE E PATRIMÔNIO, CONTRIBUINDO PARA A PROFISSIONALIZAÇÃO DE JOVENS.

Territórios	Físico			Orçamentário		
	Programado PPAG	Executado Jan/Dez	%	Programado PPAG	Executado Jan/Dez	%
Metropolitano	90	60	66,67	179.841,00	88.030,86	48,95
Total	90	60	66,67	179.841,00	88.030,86	48,95

2181 - FUNDAÇÃO CLÓVIS SALGADO

AÇÃO : 4327 - ATIVIDADES DE ENSINO E DE EXTENSÃO DO CEFART - CENTRO DE FORMAÇÃO ARTÍSTICA E TECNOLÓGICA

Ação de Acompanhamento Geral

Produto : ALUNO ATENDIDO **Unidade de Medida : ALUNO**

DETALHAMENTO DO PRODUTO: ALUNO MATRICULADO NO CEFART – CENTRO DE FORMAÇÃO ARTÍSTICA E TECNOLÓGICA.

PÚBLICO ALVO: SOCIEDADE CIVIL

FINALIDADE: APOIAR, INCENTIVAR E REALIZAR AÇÕES DE FORMAÇÃO, DESENVOLVIMENTO, QUALIFICAÇÃO E APERFEIÇOAMENTO NAS DIVERSAS ÁREAS ARTÍSTICAS E CULTURAIS, CONTRIBUINDO PARA O FORTALECIMENTO E A PROFISSIONALIZAÇÃO DA PRODUÇÃO CULTURAL E ARTÍSTICA DO ESTADO.

Territórios	Físico			Orçamentário		
	Programado PPAG	Executado Jan/Dez	%	Programado PPAG	Executado Jan/Dez	%
Metropolitano	550	954	173,45	1.561.178,00	996.650,33	63,84
Total	550	954	173,45	1.561.178,00	996.650,33	63,84

RELATÓRIO INSTITUCIONAL DE MONITORAMENTO - PROGRAMAS SOCIAIS
DEMONSTRATIVO DE EXECUÇÃO FÍSICA E FINANCEIRA - JAN A DEZ
EDUCAÇÃO E CULTURA

4491 - FUNDO ESTADUAL DE CULTURA

AÇÃO : 4371 - APOIO A PROJETOS CULTURAIS VIA FUNDO ESTADUAL DE CULTURA

Ações de Acompanhamento Intensivo

Produto : PROJETO APOIADO Unidade de Medida : PROJETO

DETALHAMENTO DO PRODUTO: PROJETOS DE CARÁTER ARTÍSTICO-CULTURAL VOLTADOS, PRIORITARIAMENTE, PARA O INTERIOR DO ESTADO DE MINAS GERAIS, INSCRITOS POR MEIO DE EDITAIS PÚBLICOS, ANALISADOS PELAS CÂMARAS SETORIAIS PARITÁRIAS E APOIADOS PELA SECRETÁRIA DE ESTADO DE CULTURA.

PÚBLICO ALVO: PESSOA JURÍDICA DE DIREITO PRIVADO COM OU SEM FINS LUCRATIVOS, ESTABELECIDADA NO ESTADO DE MINAS GERAIS, COM OBJETIVO E ATUAÇÃO CULTURAL DEFINIDOS NOS ATOS CONSTITUTIVOS E DIRETAMENTE RESPONSÁVEL PELA PROMOÇÃO E EXECUÇÃO DE PROJETO ARTÍSTICO-CULTURAL A SER FINANCIADO

FINALIDADE: APOIAR PROJETOS DE CRIAÇÃO E PRODUÇÃO ARTÍSTICA, DE PRESERVAÇÃO DO PATRIMÔNIO CULTURAL E DE INFRAESTRUTURA, VISANDO ESTIMULAR O DESENVOLVIMENTO CULTURAL E O APRIMORAMENTO PROFISSIONAL DE ARTISTAS, GESTORES E AGENTES CULTURAIS, COM FOCO PRIORITÁRIO NO INTERIOR. O PRINCIPAL OBJETIVO É PROMOVER A INDUÇÃO DE INVESTIMENTOS DE FORMA REGIONALIZADA, POR MEIO DO APOIO A ENTIDADES E/OU MUNICÍPIOS QUE ENCONTREM DIFICULDADES DE CAPTAÇÃO DE RECURSOS NESTA ÁREA.

Territórios	Físico			Orçamentário		
	Programado PPAG	Executado Jan/Dez	%	Programado PPAG	Executado Jan/Dez	%
Alto Jequitinhonha	18	0	0,00	445.850,00	0,00	0,00
Central	17	0	0,00	505.850,00	0,00	0,00
Mata	17	1	5,88	445.850,00	70.000,00	15,70
Médio e Baixo Jequitinhonha	18	0	0,00	445.850,00	0,00	0,00
Metropolitano	0	3	-	0,00	91.000,00	-
Multiterritorial	0	0	-	5.000.000,00	0,00	0,00
Noroeste	18	1	5,56	445.850,00	80.000,00	17,94
Norte	18	0	0,00	445.850,00	0,00	0,00
Oeste	17	3	17,65	445.850,00	150.000,00	33,64
Sul	18	1	5,56	445.850,00	40.000,00	8,97
Triângulo Norte	17	0	0,00	445.850,00	0,00	0,00
Triângulo Sul	0	1	-	0,00	50.000,00	-
Vale do Rio Doce	17	0	0,00	445.850,00	0,00	0,00
Vertentes	0	1	-	0,00	19.000,00	-
Total	175	11	6,29	9.518.500,00	500.000,00	5,25

RELATÓRIO INSTITUCIONAL DE MONITORAMENTO - PROGRAMAS SOCIAIS
DEMONSTRATIVO DE EXECUÇÃO FÍSICA E FINANCEIRA - JAN A DEZ
EDUCAÇÃO E CULTURA

PROGRAMA : 210 - COOPERAÇÃO ESTADO MUNICÍPIOS NA ÁREA EDUCACIONAL

Programa Unissetorial

UNIDADE RESPONSÁVEL : 1261 - SECRETARIA DE ESTADO DE EDUCAÇÃO

OBJETIVO DO PROGRAMA : DISPONIBILIZAR RECURSOS HUMANOS, TÉCNICOS, MATERIAIS E FINANCEIROS AOS MUNICÍPIOS, VISANDO À MELHORIA DOS PADRÕES DE QUALIDADE DA EDUCAÇÃO E CAPACITAR OS GESTORES MUNICIPAIS DE ENSINO, VISANDO À UNIVERSALIZAÇÃO DA EDUCAÇÃO BÁSICA - EDUCAÇÃO INFANTIL, ENSINO FUNDAMENTAL E ENSINO MÉDIO.

Territórios	Orçamentário		
	Programado PPAG	Executado Jan/Dez	%
Alto Jequitinhonha	0,00	35.000,00	-
Mata	187.711,00	84.998,83	45,28
Médio e Baixo Jequitinhonha	0,00	1.001.767,35	-
Metropolitano	983.132,00	39.493,27	4,02
Multiterritorial	200.000,00	973.748,74	486,87
Noroeste	0,00	560.000,00	-
Norte	0,00	310.000,00	-
Oeste	187.710,00	622.023,50	331,37
Sudoeste	0,00	229.988,00	-
Sul	200.000,00	698.864,72	349,43
Triângulo Norte	0,00	600.000,00	-
Triângulo Sul	0,00	479.000,00	-
Vale do Aço	187.710,00	185.000,00	98,56
Vale do Rio Doce	0,00	350.000,00	-
Vertentes	187.711,00	100.000,00	53,27
Total	2.133.974,00	6.269.884,41	293,81

AÇÕES DO PROGRAMA POR UNIDADE ORÇAMENTÁRIA

1261 - SECRETARIA DE ESTADO DE EDUCAÇÃO

AÇÃO : 4640 - ATENDIMENTO AOS MUNICÍPIOS MINEIROS

Ação de Acompanhamento Geral

Produto : MUNICÍPIO ATENDIDO

Unidade de Medida : MUNICÍPIO

DETALHAMENTO DO PRODUTO: CELEBRAÇÃO DE CONVÊNIO PARA EXECUÇÃO DE OBRAS E AQUISIÇÃO DE MOBILIÁRIO.

PÚBLICO ALVO: MUNICÍPIOS MINEIROS

FINALIDADE: DISPONIBILIZAR RECURSOS HUMANOS, TÉCNICOS, MATERIAIS E RECURSOS FINANCEIROS AOS MUNICÍPIOS MINEIROS VISANDO A MELHORIA DOS PADRÕES DA QUALIDADE DA EDUCAÇÃO BÁSICA, EDUCAÇÃO INFANTIL, ENSINO FUNDAMENTAL E ENSINO MÉDIO.

Territórios	Físico			Orçamentário		
	Programado PPAG	Executado Jan/Dez	%	Programado PPAG	Executado Jan/Dez	%
Alto Jequitinhonha	0	1	-	0,00	35.000,00	-
Mata	1	2	200,00	187.711,00	84.998,83	45,28
Médio e Baixo Jequitinhonha	0	4	-	0,00	1.001.767,35	-
Metropolitano	3	1	33,33	983.132,00	39.493,27	4,02
Multiterritorial	0	0	-	200.000,00	973.748,74	486,87
Noroeste	0	1	-	0,00	560.000,00	-
Norte	0	3	-	0,00	310.000,00	-
Oeste	1	6	600,00	187.710,00	622.023,50	331,37
Sudoeste	0	3	-	0,00	229.988,00	-
Sul	0	2	-	200.000,00	698.864,72	349,43
Triângulo Norte	0	5	-	0,00	600.000,00	-
Triângulo Sul	0	3	-	0,00	479.000,00	-
Vale do Aço	1	2	200,00	187.710,00	185.000,00	98,56
Vale do Rio Doce	0	2	-	0,00	350.000,00	-
Vertentes	1	1	100,00	187.711,00	100.000,00	53,27
Total	7	36	514,29	2.133.974,00	6.269.884,41	293,81

RELATÓRIO INSTITUCIONAL DE MONITORAMENTO - PROGRAMAS SOCIAIS
DEMONSTRATIVO DE EXECUÇÃO FÍSICA E FINANCEIRA - JAN A DEZ
EDUCAÇÃO E CULTURA

PROGRAMA : 211 - ESCOLAS SUSTENTÁVEIS

Programa Unissetorial

UNIDADE RESPONSÁVEL : 1261 - SECRETARIA DE ESTADO DE EDUCAÇÃO

OBJETIVO DO PROGRAMA : GARANTIR O FUNCIONAMENTO ADEQUADO DAS UNIDADES EDUCACIONAIS DO ENSINO FUNDAMENTAL E ENSINO MÉDIO, POR MEIO DO PROVIMENTO ADEQUADO DE INFRAESTRUTURA FÍSICA E OPERACIONAL (OBRAS, MOBILIÁRIO, EQUIPAMENTOS, TECNOLOGIA DE INFORMAÇÃO E CUSTEIO DAS UNIDADES DE ENSINO) E DESENVOLVER AÇÕES DE PLANEJAMENTO DO ATENDIMENTO ESCOLAR.

Territórios	Orçamentário		
	Programado PPAG	Executado Jan/Dez	%
Alto Jequitinhonha	14.675.493,00	10.831.129,24	73,80
Caparaó	22.400.367,00	18.386.869,34	82,08
Central	6.584.004,00	7.090.937,52	107,70
Mata	37.829.372,00	30.552.519,96	80,76
Médio e Baixo Jequitinhonha	18.515.740,00	16.148.129,62	87,21
Metropolitano	122.358.757,00	487.682.615,73	398,57
Mucuri	17.425.684,00	13.864.687,68	79,56
Multiterritorial	64.627.687,00	392.209.897,52	606,88
Noroeste	20.879.512,00	16.566.440,18	79,34
Norte	62.011.442,00	61.793.128,73	99,65
Oeste	33.090.015,00	27.078.353,90	81,83
Sudoeste	14.542.573,00	12.973.215,04	89,21
Sul	49.452.349,00	45.965.090,74	92,95
Triângulo Norte	29.638.472,00	26.819.748,22	90,49
Triângulo Sul	16.418.927,00	15.897.073,91	96,82
Vale do Aço	21.882.847,00	19.293.957,26	88,17
Vale do Rio Doce	26.055.074,00	21.338.355,19	81,90
Vertentes	19.511.877,00	15.508.612,60	79,48
Total	597.900.192,00	1.240.000.762,38	207,39

RELATÓRIO INSTITUCIONAL DE MONITORAMENTO - PROGRAMAS SOCIAIS
DEMONSTRATIVO DE EXECUÇÃO FÍSICA E FINANCEIRA - JAN A DEZ
EDUCAÇÃO E CULTURA

AÇÕES DO PROGRAMA POR UNIDADE ORÇAMENTÁRIA

1261 - SECRETARIA DE ESTADO DE EDUCAÇÃO

AÇÃO : 4572 - TRANSPORTE ESCOLAR

Ações de Acompanhamento Intensivo

Ação com meta física não cumulativa

Produto : ALUNO ATENDIDO **Unidade de Medida : ALUNO**

DETALHAMENTO DO PRODUTO: ALUNO ATENDIDO COM TRANSPORTE ESCOLAR, POSSIBILITANDO SUA FREQUENCIA ÀS AULAS

PÚBLICO ALVO: ALUNOS

FINALIDADE: OFERECER TRANSPORTE ESCOLAR AOS ALUNOS DA ZONA RURAL DA EDUCAÇÃO BÁSICA DA REDE ESTADUAL DE ENSINO, VISANDO À PROMOÇÃO DE ACESSO E PERMANÊNCIA NA ESCOLA.

Territórios	Físico			Orçamentário		
	Programado PPAG	Executado Jan/Dez	%	Programado PPAG	Executado Jan/Dez	%
Alto Jequitinhonha	13.080	12.456	95,23	0,00	410.169,85	-
Caparaó	19.966	19.412	97,23	0,00	497.735,43	-
Central	2.669	2.507	93,93	0,00	233.264,83	-
Mata	15.633	15.105	96,62	0,00	551.497,00	-
Médio e Baixo Jequitinhonha	17.036	16.594	97,41	0,00	1.022.193,03	-
Metropolitano	18.254	17.816	97,60	0,00	219.484.383,73	-
Mucuri	15.687	15.322	97,67	0,00	668.624,10	-
Multiterritorial	0	0	-	13.000.000,00	0,00	0,00
Noroeste	8.122	7.743	95,33	0,00	209.608,61	-
Norte	42.533	41.514	97,60	0,00	9.107.235,74	-
Oeste	9.846	9.555	97,04	0,00	302.468,03	-
Sudoeste	9.231	8.726	94,53	0,00	226.235,06	-
Sul	31.368	30.313	96,64	0,00	1.008.876,20	-
Triângulo Norte	6.082	5.757	94,66	0,00	164.925,79	-
Triângulo Sul	3.494	3.232	92,50	0,00	123.983,73	-
Vale do Aço	9.951	9.453	95,00	0,00	205.504,91	-
Vale do Rio Doce	16.064	15.614	97,20	0,00	1.037.283,74	-
Vertentes	10.984	10.438	95,03	0,00	332.336,59	-
Total	250.000	241.557	96,62	13.000.000,00	235.586.326,37	1.812,20

RELATÓRIO INSTITUCIONAL DE MONITORAMENTO - PROGRAMAS SOCIAIS
DEMONSTRATIVO DE EXECUÇÃO FÍSICA E FINANCEIRA - JAN A DEZ
EDUCAÇÃO E CULTURA

AÇÃO : 4609 - ALIMENTAÇÃO ESCOLAR

Ações de Acompanhamento Intensivo

Ação com meta física não cumulativa

Produto : ALUNO ATENDIDO

Unidade de Medida : ALUNO

DETALHAMENTO DO PRODUTO: ALUNO ATENDIDO COM A AQUISIÇÃO DE GÊNEROS ALIMENTÍCIOS, HORTIFRUTIGRANJEIROS E AGRICULTUA FAMILIAR. ALUNOS ATENDIDOS; PROFISSIONAIS ATENDIDOS; REVISÃO DE CARDÁPIOS; VISITAS ÀS ESCOLAS

PÚBLICO ALVO: ALUNOS

FINALIDADE: SUPRIR PARCIALMENTE AS NECESSIDADES NUTRICIONAIS DOS ALUNOS E PROFISSIONAIS DA REDE ESTADUAL DE ENSINO DE EDUCAÇÃO BÁSICA DE ACORDO COM TEMPO DE PERMANÊNCIA NA ESCOLA, A FIM DE GARANTIR O ACESSO À ALIMENTAÇÃO SAUDÁVEL E ADEQUADA, ADQUIRIDA PREFERENCIALMENTE DA AGRICULTURA FAMILIAR, CONFORME DISPÕE A LEI FEDERAL 11.947, DE 16 DE JUNHO DE 2009, E CONTRIBUIR PARA FORMAÇÃO DE BONS HÁBITOS ALIMENTARES."

Territórios	Físico			Orçamentário		
	Programado PPAG	Executado Jan/Dez	%	Programado PPAG	Executado Jan/Dez	%
Alto Jequitinhonha	53.466	51.053	95,49	8.022.100,00	7.309.589,04	91,12
Caparaó	80.951	81.167	100,27	12.147.588,00	11.389.321,35	93,76
Central	24.028	24.763	103,06	3.605.606,00	3.905.918,34	108,33
Mata	134.166	134.836	100,50	20.132.560,00	19.964.497,96	99,17
Médio e Baixo Jequitinhonha	66.042	66.175	100,20	9.909.685,00	9.917.183,52	100,08
Metropolitano	532.856	532.568	99,95	79.876.839,00	80.379.901,33	100,63
Mucuri	64.248	62.646	97,51	9.639.548,00	8.997.647,44	93,34
Noroeste	80.615	81.461	101,05	12.094.853,00	11.740.442,01	97,07
Norte	225.651	220.868	97,88	33.855.315,00	33.256.486,96	98,23
Oeste	128.926	130.822	101,47	19.343.782,00	18.258.568,24	94,39
Sudoeste	58.638	58.335	99,48	8.798.776,00	8.417.814,30	95,67
Sul	196.781	198.046	100,64	29.527.106,00	28.016.078,27	94,88
Triângulo Norte	121.467	123.849	101,96	18.222.929,00	17.287.871,27	94,87
Triângulo Sul	66.881	68.338	102,18	10.034.318,00	9.972.033,27	99,38
Vale do Aço	85.171	83.754	98,34	12.778.627,00	12.675.825,08	99,20
Vale do Rio Doce	94.909	92.366	97,32	14.240.764,00	13.205.058,29	92,73
Vertentes	71.771	71.840	100,10	10.769.604,00	10.507.687,92	97,57
Total	2.086.567	2.082.887	99,82	313.000.000,00	305.201.924,59	97,51

RELATÓRIO INSTITUCIONAL DE MONITORAMENTO - PROGRAMAS SOCIAIS
DEMONSTRATIVO DE EXECUÇÃO FÍSICA E FINANCEIRA - JAN A DEZ
EDUCAÇÃO E CULTURA

AÇÃO : 4638 - CONECTIVIDADE, CULTURA DIGITAL E ACESSO ÀS MÍDIAS CONTEMPORÂNEAS - ENSINO MÉDIO

Ações de Acompanhamento Intensivo

Produto : ESCOLA ATENDIDA **Unidade de Medida : ESCOLA**

DETALHAMENTO DO PRODUTO: ESCOLA BENEFICIADA COM OS SEGUINTE PRODUTOS/SERVIÇOS: 1.CONECTIVIDADE E INTERATIVIDADE, VALOR PREVISTO: R\$ 6.400.000,00. 2.REDE LÓGICA E ELÉTRICA, VALOR PREVISTO: R\$ 5.000.000,00. 3.FUNDO DE MANUTENÇÃO DE TECNOLOGIA, VALOR PREVISTO: R\$ 6.500.000,00. 4.SUORTE TÉCNICO-PEDAGÓGICO, VALOR PREVISTO: 1.520.000,00.

PÚBLICO ALVO: ALUNOS

FINALIDADE: PROVER INFRAESTRUTURA TECNOLÓGICA ADEQUADA ÀS UNIDADES EDUCACIONAIS DO ENSINO MÉDIO E FOMENTAR A APROPRIAÇÃO DAS TECNOLOGIAS DIGITAIS EDUCACIONAIS NOS PROCESSOS EDUCATIVOS, TENDO EM VISTA A POTENCIALIDADE DAS FERRAMENTAS TECNOLÓGICAS PARA PROMOVER A EQUIDADE E QUALIDADE DA EDUCAÇÃO, ALÉM DE APROXIMAR A ESCOLA À SOCIEDADE DA INFORMAÇÃO E DO CONHECIMENTO, IMERSA NA CULTURA DIGITAL.

Territórios	Físico			Orçamentário		
	Programado PPAG	Executado Jan/Dez	%	Programado PPAG	Executado Jan/Dez	%
Alto Jequitinhonha	43	72	167,44	136.788,00	518.148,25	378,80
Caparaó	53	89	167,92	332.054,00	432.651,50	130,30
Central	21	19	90,48	142.825,00	207.465,30	145,26
Mata	102	78	76,47	2.689.835,00	819.574,80	30,47
Médio e Baixo Jequitinhonha	57	62	108,77	474.558,00	308.272,19	64,96
Metropolitano	299	233	77,93	5.947.475,00	1.528.612,12	25,70
Mucuri	34	62	182,35	140.662,00	327.181,18	232,60
Multiterritorial	0	0	-	0,00	16.832.576,83	-
Noroeste	52	34	65,38	1.134.493,00	283.453,60	24,99
Norte	139	237	170,50	2.147.172,00	1.394.169,02	64,93
Oeste	81	71	87,65	1.834.114,00	710.341,90	38,73
Sudoeste	34	14	41,18	346.569,00	232.672,61	67,14
Sul	131	92	70,23	1.189.083,00	1.016.248,14	85,46
Triângulo Norte	55	54	98,18	467.227,00	543.574,16	116,34
Triângulo Sul	40	26	65,00	607.356,00	358.953,00	59,10
Vale do Aço	49	40	81,63	426.590,00	702.605,16	164,70
Vale do Rio Doce	75	76	101,33	631.066,00	518.349,10	82,14
Vertentes	55	37	67,27	772.283,00	422.355,30	54,69
Total	1.320	1.296	98,18	19.420.150,00	27.157.204,16	139,84

RELATÓRIO INSTITUCIONAL DE MONITORAMENTO - PROGRAMAS SOCIAIS
DEMONSTRATIVO DE EXECUÇÃO FÍSICA E FINANCEIRA - JAN A DEZ
EDUCAÇÃO E CULTURA

AÇÃO : 4643 - GESTÃO DA INFRAESTRUTURA - ENSINO FUNDAMENTAL

Ações de Acompanhamento Intensivo

Produto : ESCOLA ATENDIDA **Unidade de Medida : ESCOLA**

DETALHAMENTO DO PRODUTO: ESCOLA ATENDIDA COM OBRAS DE INFRAESTRUTURA E MOBILIÁRIO.

PÚBLICO ALVO: ALUNOS

FINALIDADE: GARANTIR O FUNCIONAMENTO ADEQUADO DAS UNIDADES EDUCACIONAIS DO ENSINO FUNDAMENTAL, POR MEIO DO PROVIMENTO ADEQUADO DE INFRAESTRUTURA FÍSICA, OPERACIONAL, DE SEGURANÇA E ACESSIBILIDADE (OBRAS, MOBILIÁRIOS E EQUIPAMENTOS).

Territórios	Físico			Orçamentário		
	Programado PPAG	Executado Jan/Dez	%	Programado PPAG	Executado Jan/Dez	%
Alto Jequitinhonha	0	3	-	0,00	146.706,85	-
Caparaó	0	14	-	0,00	530.225,36	-
Central	0	25	-	0,00	818.441,48	-
Mata	0	48	-	0,00	1.763.223,03	-
Médio e Baixo Jequitinhonha	0	28	-	0,00	1.040.354,92	-
Metropolitano	0	66	-	0,00	13.438.936,49	-
Mucuri	0	13	-	0,00	265.156,00	-
Multiterritorial	610	0	0,00	36.416.741,00	23.100.838,65	63,43
Noroeste	0	7	-	0,00	254.451,14	-
Norte	0	97	-	0,00	5.422.130,20	-
Oeste	0	55	-	0,00	1.398.387,65	-
Sudoeste	0	44	-	0,00	1.259.633,19	-
Sul	0	102	-	0,00	5.650.688,93	-
Triângulo Norte	0	82	-	0,00	2.550.394,24	-
Triângulo Sul	0	52	-	0,00	1.655.282,40	-
Vale do Aço	0	15	-	0,00	1.682.990,13	-
Vale do Rio Doce	0	30	-	0,00	1.206.759,01	-
Vertentes	0	11	-	0,00	500.152,78	-
Total	610	692	113,44	36.416.741,00	62.684.752,45	172,13

RELATÓRIO INSTITUCIONAL DE MONITORAMENTO - PROGRAMAS SOCIAIS
DEMONSTRATIVO DE EXECUÇÃO FÍSICA E FINANCEIRA - JAN A DEZ
EDUCAÇÃO E CULTURA

AÇÃO : 4644 - CONECTIVIDADE, CULTURA DIGITAL E ACESSO ÀS MÍDIAS CONTEMPORÂNEAS - ENSINO FUNDAMENTAL

Ações de Acompanhamento Intensivo

Produto : ESCOLA ATENDIDA **Unidade de Medida : ESCOLA**

DETALHAMENTO DO PRODUTO: ESCOLA BENEFICIADA COM OS SEGUINTE PRODUTOS/SERVIÇOS: 1.CONECTIVIDADE E INTERATIVIDADE, VALOR PREVISTO: R\$ 8.204.779,02. 2.EQUIPAMENTOS DE INFORMÁTICA, VALOR PREVISTO: R\$ 6.402.178,00. 3.REDE LÓGICA E ELÉTRICA, VALOR PREVISTO: R\$ 7.272.770,98. 4.FUNDO DE MANUTENÇÃO DE TECNOLOGIA, VALOR PREVISTO: R\$ 16.422.500,00. 5.SUORTE TÉCNICO-PEDAGÓGICO, VALOR PREVISTO: R\$ 2.497.822,00.

PÚBLICO ALVO: ALUNOS

FINALIDADE: PROVER INFRAESTRUTURA TECNOLÓGICA ADEQUADA ÀS UNIDADES EDUCACIONAIS DO ENSINO FUNDAMENTAL E FOMENTAR A APROPRIAÇÃO DAS TECNOLOGIAS DIGITAIS EDUCACIONAIS NOS PROCESSOS EDUCATIVOS, TENDO EM VISTA A POTENCIALIDADE DAS FERRAMENTAS TECNOLÓGICAS PARA PROMOVER A EQUIDADE E QUALIDADE DA EDUCAÇÃO, ALÉM DE APROXIMAR A ESCOLA À SOCIEDADE DA INFORMAÇÃO E DO CONHECIMENTO, IMERSA NA CULTURA DIGITAL.

Territórios	Físico			Orçamentário		
	Programado PPAG	Executado Jan/Dez	%	Programado PPAG	Executado Jan/Dez	%
Alto Jequitinhonha	73	81	110,96	1.075.394,00	429.508,90	39,94
Caparaó	120	146	121,67	1.767.765,00	1.083.920,82	61,32
Central	30	28	93,33	441.939,00	202.802,80	45,89
Mata	174	93	53,45	2.563.262,00	1.282.676,90	50,04
Médio e Baixo Jequitinhonha	92	127	138,04	1.355.288,00	1.078.655,43	79,59
Metropolitano	404	413	102,23	5.951.487,00	5.333.820,58	89,62
Mucuri	100	122	122,00	1.473.141,00	1.155.335,15	78,43
Multiterritorial	0	0	-	0,00	278.601.861,75	-
Noroeste	88	77	87,50	1.296.363,00	731.161,54	56,40
Norte	332	417	125,60	4.890.825,00	3.452.286,34	70,59
Oeste	139	105	75,54	2.047.665,00	1.012.252,71	49,43
Sudoeste	63	33	52,38	928.075,00	501.808,04	54,07
Sul	202	199	98,51	2.975.735,00	1.788.933,74	60,12
Triângulo Norte	138	67	48,55	2.032.965,00	1.167.414,82	57,42
Triângulo Sul	66	54	81,82	972.272,00	541.306,20	55,67
Vale do Aço	105	85	80,95	1.546.795,00	572.594,81	37,02
Vale do Rio Doce	124	148	119,35	1.826.689,00	1.339.350,43	73,32
Vertentes	85	78	91,76	1.252.162,00	622.867,48	49,74
Total	2.335	2.273	97,34	34.397.822,00	300.898.558,44	874,76

RELATÓRIO INSTITUCIONAL DE MONITORAMENTO - PROGRAMAS SOCIAIS
DEMONSTRATIVO DE EXECUÇÃO FÍSICA E FINANCEIRA - JAN A DEZ
EDUCAÇÃO E CULTURA

AÇÃO : 4645 - GESTÃO DA INFRAESTRUTURA - ENSINO MÉDIO

Ações de Acompanhamento Intensivo

Produto : ESCOLA ATENDIDA **Unidade de Medida : ESCOLA**

DETALHAMENTO DO PRODUTO: ESCOLA ATENDIDA COM OBRAS DE INFRAESTRUTURA, MOBILIÁRIO E EQUIPAMENTOS.

PÚBLICO ALVO: ALUNOS

FINALIDADE: GARANTIR O FUNCIONAMENTO ADEQUADO DAS UNIDADES EDUCACIONAIS DO ENSINO MÉDIO, POR MEIO DO PROVIMENTO ADEQUADO DE INFRAESTRUTURA FÍSICA, OPERACIONAL, DE SEGURANÇA E ACESSIBILIDADE (OBRAS, MOBILIÁRIOS E EQUIPAMENTOS).

Territórios	Físico			Orçamentário		
	Programado PPAG	Executado Jan/Dez	%	Programado PPAG	Executado Jan/Dez	%
Caparaó	0	4	-	0,00	86.284,83	-
Central	0	0	-	0,00	17.000,00	-
Mata	0	22	-	0,00	356.000,00	-
Médio e Baixo Jequitinhonha	0	2	-	0,00	51.000,00	-
Metropolitano	0	19	-	0,00	455.202,72	-
Mucuri	0	1	-	0,00	20.000,00	-
Multiterritorial	187	0	0,00	15.210.946,00	1.547.889,73	10,18
Noroeste	0	2	-	0,00	80.000,00	-
Norte	0	6	-	0,00	225.000,00	-
Oeste	0	9	-	0,00	165.000,00	-
Sudoeste	0	3	-	0,00	40.000,00	-
Sul	0	8	-	0,00	256.328,99	-
Triângulo Norte	0	6	-	0,00	190.000,00	-
Triângulo Sul	0	2	-	0,00	106.000,00	-
Vale do Aço	0	1	-	0,00	10.000,00	-
Vale do Rio Doce	0	18	-	0,00	205.000,00	-
Vertentes	0	2	-	0,00	40.000,00	-
Total	187	105	56,15	15.210.946,00	3.850.706,27	25,32

RELATÓRIO INSTITUCIONAL DE MONITORAMENTO - PROGRAMAS SOCIAIS
DEMONSTRATIVO DE EXECUÇÃO FÍSICA E FINANCEIRA - JAN A DEZ
EDUCAÇÃO E CULTURA

AÇÃO : 4646 - MANUTENÇÃO ESCOLAR - ENSINO MÉDIO

Ação de Acompanhamento Geral

Ação com meta física não cumulativa

Produto : ESCOLA ATENDIDA **Unidade de Medida : ESCOLA**

DETALHAMENTO DO PRODUTO: ESCOLAS DE ENSINO MÉDIO ATENDIDAS PELA AÇÃO.

PÚBLICO ALVO: ALUNOS

FINALIDADE: PROVER ENSINO MÉDIO DE FORMA A AMPLIAR O ACESSO, PÚBLICO E GRATUITO, DE FORMA A MELHORAR A PROFICIÊNCIA DOS ALUNOS E AS TAXAS DE CONCLUSÃO, COM EFICIÊNCIA NO USO DOS RECURSOS DISPONÍVEIS.

Territórios	Físico			Orçamentário		
	Programado PPAG	Executado Jan/Dez	%	Programado PPAG	Executado Jan/Dez	%
Alto Jequitinhonha	40	40	100,00	542.240,00	1.227.105,15	226,30
Caparaó	57	57	100,00	772.692,00	1.932.717,79	250,13
Central	17	17	100,00	230.452,00	758.335,71	329,06
Mata	106	106	100,00	1.436.936,00	3.980.768,97	277,03
Médio e Baixo Jequitinhonha	54	54	100,00	732.024,00	1.738.855,28	237,54
Metropolitano	266	266	100,00	3.606.138,00	24.743.243,19	686,14
Mucuri	47	47	100,00	637.132,00	1.545.153,73	242,52
Noroeste	51	51	100,00	691.356,00	2.142.108,98	309,84
Norte	178	178	100,00	2.412.968,00	5.765.888,57	238,95
Oeste	80	80	100,00	1.084.480,00	3.684.932,13	339,79
Sudoeste	34	34	100,00	460.904,00	1.627.471,46	353,10
Sul	116	116	100,00	1.572.496,00	5.878.041,45	373,80
Triângulo Norte	71	71	100,00	962.476,00	3.383.243,93	351,51
Triângulo Sul	40	40	100,00	542.240,00	2.103.845,08	387,99
Vale do Aço	52	52	100,00	704.912,00	2.375.807,85	337,04
Vale do Rio Doce	66	66	100,00	894.696,00	2.390.067,17	267,14
Vertentes	45	45	100,00	610.020,00	2.152.483,14	352,85
Total	1.320	1.320	100,00	17.894.162,00	67.430.069,58	376,83

RELATÓRIO INSTITUCIONAL DE MONITORAMENTO - PROGRAMAS SOCIAIS
DEMONSTRATIVO DE EXECUÇÃO FÍSICA E FINANCEIRA - JAN A DEZ
EDUCAÇÃO E CULTURA

AÇÃO : 4647 - MANUTENÇÃO ESCOLAR - ENSINO FUNDAMENTAL

Ação de Acompanhamento Geral

Ação com meta física não cumulativa

Produto : ESCOLA ATENDIDA **Unidade de Medida : ESCOLA**

DETALHAMENTO DO PRODUTO: ESCOLAS DE ENSINO FUNDAMENTAL ATENDIDAS PELA AÇÃO.

PÚBLICO ALVO: ALUNOS

FINALIDADE: PROVER ENSINO FUNDAMENTAL DE FORMA A AMPLIAR O ACESSO, PÚBLICO E GRATUITO, DE FORMA A MELHORAR A PROFICIÊNCIA DOS ALUNOS E AS TAXAS DE CONCLUSÃO, COM EFICIÊNCIA NO USO DOS RECURSOS DISPONÍVEIS.

Territórios	Físico			Orçamentário		
	Programado PPAG	Executado Jan/Dez	%	Programado PPAG	Executado Jan/Dez	%
Alto Jequitinhonha	77	77	100,00	4.898.971,00	789.901,20	16,12
Caparaó	116	116	100,00	7.380.268,00	2.434.012,26	32,98
Central	34	34	100,00	2.163.182,00	947.709,06	43,81
Mata	173	173	100,00	11.006.779,00	1.834.281,30	16,67
Médio e Baixo Jequitinhonha	95	95	100,00	6.044.185,00	991.615,25	16,41
Metropolitano	424	424	100,00	26.976.818,00	142.318.515,57	527,56
Mucuri	87	87	100,00	5.535.201,00	885.590,08	16,00
Multiterritorial	0	0	-	0,00	72.126.730,56	-
Noroeste	89	89	100,00	5.662.447,00	1.125.214,30	19,87
Norte	294	294	100,00	18.705.162,00	3.169.931,90	16,95
Oeste	138	138	100,00	8.779.974,00	1.546.403,24	17,61
Sudoeste	63	63	100,00	4.008.249,00	667.580,38	16,66
Sul	223	223	100,00	14.187.929,00	2.349.895,02	16,56
Triângulo Norte	125	125	100,00	7.952.875,00	1.532.324,01	19,27
Triângulo Sul	67	67	100,00	4.262.741,00	1.035.670,23	24,30
Vale do Aço	101	101	100,00	6.425.923,00	1.068.629,32	16,63
Vale do Rio Doce	133	133	100,00	8.461.859,00	1.436.487,45	16,98
Vertentes	96	96	100,00	6.107.808,00	930.729,39	15,24
Total	2.335	2.335	100,00	148.560.371,00	237.191.220,52	159,66

RELATÓRIO INSTITUCIONAL DE MONITORAMENTO - PROGRAMAS SOCIAIS
DEMONSTRATIVO DE EXECUÇÃO FÍSICA E FINANCEIRA - JAN A DEZ
EDUCAÇÃO E CULTURA

PROGRAMA : 212 - VALORIZAÇÃO E FORMAÇÃO DOS PROFISSIONAIS DA EDUCAÇÃO

Programa Unissetorial

UNIDADE RESPONSÁVEL : 1261 - SECRETARIA DE ESTADO DE EDUCAÇÃO

OBJETIVO DO PROGRAMA : REMUNERAR OS PROFISSIONAIS DE EDUCAÇÃO, CONFERINDO CONDIÇÕES ADEQUADAS AO CUMPRIMENTO DA POLÍTICA REMUNERATÓRIA ESTABELECIDDA PELA LEI Nº 21.710, DE 30/6/2015. QUALIFICAR O PROFISSIONAL DA EDUCAÇÃO POR MEIO DE CURSO DE EDUCAÇÃO BÁSICA, PROFISSIONAL, EXTENSÃO, APERFEIÇOAMENTO, SUPERIOR, MESTRADO E DOUTORADO, QUE CONTRIBUAM PARA A MELHORIA DA QUALIDADE E DA EFICIÊNCIA DOS SERVIÇOS PÚBLICOS PRESTADOS AO CIDADÃO. CAPACITAR DE FORMA CONTINUADA OS PROFISSIONAIS DA EDUCAÇÃO NOS DIFERENTES CAMPOS DE ATUAÇÃO POR MEIO DE PROGRAMAS PRESENCIAIS, SEMIPRESENCIAIS E VIRTUAIS, DE MANEIRA A PROMOVER A MELHORIA DA QUALIDADE DO SISTEMA PÚBLICO DE EDUCAÇÃO DE MINAS GERAIS. IMPLEMENTAR MEDIDAS DE SAÚDE PREVENTIVA E OCUPACIONAL.

Territórios	Orçamentário		
	Programado PPAG	Executado Jan/Dez	%
Alto Jequitinhonha	269.967.799,00	230.485.469,76	85,38
Caparaó	354.580.778,00	332.210.611,13	93,69
Central	108.228.090,00	96.071.935,35	88,77
Mata	594.362.274,00	556.461.630,76	93,62
Médio e Baixo Jequitinhonha	327.932.693,00	284.277.540,88	86,69
Metropolitano	1.964.022.286,00	2.080.351.282,73	105,92
Mucuri	324.623.877,00	287.024.168,94	88,42
Multiterritorial	44.172.286,00	1.918.887,74	4,34
Noroeste	331.736.242,00	301.677.480,96	90,94
Norte	1.135.256.403,00	1.032.198.364,44	90,92
Oeste	490.837.313,00	461.706.111,18	94,06
Sudoeste	232.539.911,00	205.308.816,68	88,29
Sul	806.803.463,00	750.060.415,99	92,97
Triângulo Norte	535.779.060,00	482.747.658,25	90,10
Triângulo Sul	277.906.185,00	249.012.024,17	89,60
Vale do Aço	333.112.653,00	308.119.634,73	92,50
Vale do Rio Doce	425.760.322,00	394.910.088,26	92,75
Vertentes	315.486.302,00	294.736.716,91	93,42
Total	8.873.107.937,00	8.349.278.838,86	94,10

AÇÕES DO PROGRAMA POR UNIDADE ORÇAMENTÁRIA

1261 - SECRETARIA DE ESTADO DE EDUCAÇÃO

AÇÃO : 2070 - ATIVIDADES PREVENTIVAS DE PROMOÇÃO À SAÚDE DO SERVIDOR

Ações de Acompanhamento Intensivo

Ação com meta física não cumulativa

Produto : SERVIDOR BENEFICIADO

Unidade de Medida : UNIDADE

DETALHAMENTO DO PRODUTO: SERVIDORES BENEFICIADOS COM CAPACITAÇÕES

PÚBLICO ALVO: PROFISSIONAIS DA EDUCAÇÃO

FINALIDADE: ORIENTAR E CONSCIENTIZAR OS PROFESSORES DA REDE ESTADUAL DE ENSINO QUANTO AO USO PROFISSIONAL ADEQUADO DA VOZ; ELIMINAR E/OU MINIMIZAR SINAIS E SINTOMAS DE ALTERAÇÕES VOCALIS; PREVENIR A OCORRÊNCIA DE DOENÇAS LARÍNGEAS E AS DISFONIAS; APERFEIÇOAR OU DESENVOLVER HABILIDADES COMUNICATIVAS DOS PROFESSORES DA REDE ESTADUAL DE ENSINO ENQUANTO PROFISSIONAIS DA COMUNICAÇÃO; ACOMPANHAR A EVOLUÇÃO DA SAÚDE VOCAL DO PROFESSOR E CONTRIBUIR PARA A SATISFAÇÃO PESSOAL E PROFISSIONAL DA REDE ESTADUAL DE ENSINO

Territórios	Físico			Orçamentário		
	Programado PPAG	Executado Jan/Dez	%	Programado PPAG	Executado Jan/Dez	%
Alto Jequitinhonha	1.346	46	3,42	2.692,00	0,00	0,00
Caparaó	2.132	76	3,56	4.264,00	0,00	0,00
Central	644	5	0,78	1.288,00	0,00	0,00
Mata	3.610	54	1,50	7.220,00	0,00	0,00
Médio e Baixo Jequitinhonha	1.761	15	0,85	3.522,00	0,00	0,00
Metropolitano	11.026	276	2,50	22.052,00	0,00	0,00
Mucuri	1.673	24	1,43	3.346,00	0,00	0,00
Noroeste	1.974	52	2,63	3.948,00	0,00	0,00
Norte	6.207	110	1,77	12.414,00	0,00	0,00
Oeste	2.872	36	1,25	5.744,00	0,00	0,00
Sudoeste	1.331	23	1,73	2.662,00	0,00	0,00
Sul	4.509	62	1,38	9.018,00	0,00	0,00
Triângulo Norte	2.867	46	1,60	5.734,00	0,00	0,00
Triângulo Sul	1.681	5	0,30	3.362,00	0,00	0,00
Vale do Aço	2.067	70	3,39	4.134,00	0,00	0,00
Vale do Rio Doce	2.375	43	1,81	4.750,00	0,00	0,00
Vertentes	1.925	57	2,96	3.850,00	0,00	0,00
Total	50.000	1.000	2,00	100.000,00	0,00	0,00

RELATÓRIO INSTITUCIONAL DE MONITORAMENTO - PROGRAMAS SOCIAIS
DEMONSTRATIVO DE EXECUÇÃO FÍSICA E FINANCEIRA - JAN A DEZ
EDUCAÇÃO E CULTURA

AÇÃO : 2078 - PROVIMENTO EFETIVO E VALORIZAÇÃO DOS PROFISSIONAIS DA EDUCAÇÃO

Ações de Acompanhamento Intensivo

Ação com meta física não cumulativa

Produto : PROFISSIONAL BENEFICIADO

Unidade de Medida : PROFISSIONAL

DETALHAMENTO DO PRODUTO: SERVIDORES BENEFICIADOS COM AS AÇÕES DE VALORIZAÇÃO

PÚBLICO ALVO: PROFISSIONAIS DA EDUCAÇÃO

FINALIDADE: REDUZIR O NÚMERO DE PROFISSIONAIS DA EDUCAÇÃO EM VÍNCULO PRECÁRIO COM O ESTADO, AUMENTANDO O NÚMERO DE SERVIDORES EFETIVOS DE FORMA A GARANTIR AOS PROFISSIONAIS OS SEUS DIREITOS E UMA CARREIRA ADEQUADA. VALORIZAR OS SERVIDORES IMPLEMENTANDO O PAGAMENTO DO PISO NACIONAL DO MAGISTÉRIO E PROMOVENDO AÇÕES QUE CONTRIBUAM PARA O RECONHECIMENTO E AUTOESTIMA DO PROFISSIONAL DA EDUCAÇÃO, O QUE CONTRIBUI PARA A MELHORIA DA EDUCAÇÃO OFERECIDA AOS CIDADÃOS.

Territórios	Físico			Orçamentário		
	Programado PPAG	Executado Jan/Dez	%	Programado PPAG	Executado Jan/Dez	%
Alto Jequitinhonha	1.348	1	0,07	485.280,00	10.877,50	2,24
Caparaó	2.080	1	0,05	748.800,00	10.141,10	1,35
Central	623	1	0,16	224.280,00	10.000,00	4,46
Mata	3.503	4	0,11	1.261.080,00	40.150,00	3,18
Médio e Baixo Jequitinhonha	1.778	1	0,06	640.080,00	10.487,50	1,64
Metropolitano	11.058	7	0,06	3.982.600,00	4.988.422,61	125,26
Mucuri	1.680	1	0,06	604.800,00	10.000,00	1,65
Noroeste	1.937	3	0,15	697.320,00	30.000,00	4,30
Norte	6.180	4	0,06	2.224.800,00	51.242,50	2,30
Oeste	2.873	3	0,10	1.034.280,00	30.320,00	2,93
Sudoeste	1.333	1	0,08	479.880,00	10.247,50	2,14
Sul	4.439	4	0,09	1.598.040,00	50.708,64	3,17
Triângulo Norte	2.770	4	0,14	997.200,00	30.648,00	3,07
Triângulo Sul	1.556	1	0,06	560.160,00	20.086,00	3,59
Vale do Aço	2.007	2	0,10	722.520,00	10.000,00	1,38
Vale do Rio Doce	2.393	2	0,08	861.480,00	30.617,50	3,55
Vertentes	1.855	3	0,16	667.800,00	30.065,00	4,50
Total	49.413	43	0,09	17.790.400,00	5.374.013,85	30,21

RELATÓRIO INSTITUCIONAL DE MONITORAMENTO - PROGRAMAS SOCIAIS
DEMONSTRATIVO DE EXECUÇÃO FÍSICA E FINANCEIRA - JAN A DEZ
EDUCAÇÃO E CULTURA

AÇÃO : 2079 - REDUÇÃO DO PASSIVO DE APOSENTADORIAS

Ação de Acompanhamento Geral

Produto : PROFISSIONAL BENEFICIADO

Unidade de Medida : PROFISSIONAL

DETALHAMENTO DO PRODUTO: SERVIDORES BENEFICIADOS COM CONCESSÃO DE APOSENTADORIA

PÚBLICO ALVO: PROFISSIONAIS DA EDUCAÇÃO

FINALIDADE: REDUZIR O ALTO NÚMERO DE PROCESSOS DE APOSENTADORIA PENDENTES DE ANÁLISE.

Territórios	Físico			Orçamentário		
	Programado PPAG	Executado Jan/Dez	%	Programado PPAG	Executado Jan/Dez	%
Alto Jequitinhonha	319	454	142,32	10.600,00	0,00	0,00
Caparaó	638	442	69,28	21.200,00	0,00	0,00
Central	319	69	21,63	10.600,00	0,00	0,00
Mata	1.595	546	34,23	53.000,00	0,00	0,00
Médio e Baixo Jequitinhonha	638	211	33,07	21.200,00	0,00	0,00
Metropolitano	1.921	2.693	140,19	65.400,00	0,00	0,00
Mucuri	319	611	191,54	10.600,00	0,00	0,00
Noroeste	957	292	30,51	31.800,00	0,00	0,00
Norte	1.276	1.730	135,58	42.400,00	0,00	0,00
Oeste	957	643	67,19	31.800,00	0,00	0,00
Sudoeste	638	220	34,48	21.200,00	0,00	0,00
Sul	1.595	966	60,56	53.000,00	0,00	0,00
Triângulo Norte	957	675	70,53	31.800,00	0,00	0,00
Triângulo Sul	319	410	128,53	10.600,00	0,00	0,00
Vale do Aço	638	265	41,54	21.200,00	0,00	0,00
Vale do Rio Doce	957	740	77,32	31.800,00	0,00	0,00
Vertentes	957	361	37,72	31.800,00	0,00	0,00
Total	15.000	11.328	75,52	500.000,00	0,00	0,00

RELATÓRIO INSTITUCIONAL DE MONITORAMENTO - PROGRAMAS SOCIAIS
DEMONSTRATIVO DE EXECUÇÃO FÍSICA E FINANCEIRA - JAN A DEZ
EDUCAÇÃO E CULTURA

AÇÃO : 2081 - FORMAÇÃO DOS PROFISSIONAIS DA EDUCAÇÃO

Ações de Acompanhamento Intensivo

Ação com meta física não cumulativa

Produto : SERVIDOR CAPACITADO

Unidade de Medida : SERVIDOR

DETALHAMENTO DO PRODUTO: SERVIDORES BENEFICIADOS COM FORMAÇÕES

PÚBLICO ALVO: SERVIDORES PÚBLICOS DO ESTADO DE MINAS GERAIS

FINALIDADE: QUALIFICAR O SERVIDOR POR MEIO DE CURSO DE EDUCAÇÃO BÁSICA, PROFISSIONAL, EXTENSÃO, APERFEIÇOAMENTO, SUPERIOR, MESTRADO E DOUTORADO, QUE CONTRIBUAM PARA A MELHORIA DA QUALIDADE E DA EFICIÊNCIA DOS SERVIÇOS PÚBLICOS PRESTADOS AO CIDADÃO E ELABORAR PLANO ESTRATÉGICO DE FORMAÇÃO CONTINUADA DOS PROFESSORES DA EDUCAÇÃO COM PARTICIPAÇÃO DESTE SEGMENTO E DEMAIS ATORES ENVOLVIDOS, COM BASE EM DIAGNÓSTICO REFERENTE ÀS NECESSIDADES FORMATIVAS E NO PLANO ESTRATÉGICO NACIONAL, EM CONFORMIDADE COM O DECRETO FEDERAL N. 8.752, DE 2016, QUE DISPÕE SOBRE A POLÍTICA NACIONAL DE FORMAÇÃO DOS PROFISSIONAIS DA EDUCAÇÃO BÁSICA.

Territórios	Físico			Orçamentário		
	Programado PPAG	Executado Jan/Dez	%	Programado PPAG	Executado Jan/Dez	%
Alto Jequitinhonha	0	2	-	0,00	19.828,32	-
Caparaó	0	4	-	0,00	10.717,10	-
Central	0	140	-	0,00	2.483,20	-
Mata	0	253	-	0,00	38.421,63	-
Médio e Baixo Jequitinhonha	0	4	-	0,00	20.462,41	-
Metropolitano	0	321	-	0,00	3.599.469,03	-
Mucuri	0	2	-	0,00	12.534,44	-
Multiterritorial	45.997	0	0,00	44.172.286,00	1.918.887,74	4,34
Noroeste	0	6	-	0,00	19.316,17	-
Norte	0	19	-	0,00	62.122,05	-
Oeste	0	5	-	0,00	16.675,84	-
Sudoeste	0	4	-	0,00	14.586,04	-
Sul	0	311	-	0,00	24.763,00	-
Triângulo Norte	0	14	-	0,00	25.428,69	-
Triângulo Sul	0	2	-	0,00	5.524,60	-
Vale do Aço	0	4	-	0,00	27.118,10	-
Vale do Rio Doce	0	4	-	0,00	20.778,19	-
Vertentes	0	6	-	0,00	27.776,52	-
Total	45.997	1.101	2,39	44.172.286,00	5.866.893,07	13,28

RELATÓRIO INSTITUCIONAL DE MONITORAMENTO - PROGRAMAS SOCIAIS
DEMONSTRATIVO DE EXECUÇÃO FÍSICA E FINANCEIRA - JAN A DEZ
EDUCAÇÃO E CULTURA

AÇÃO : 2131 - PAGAMENTO DE PESSOAL DA EDUCAÇÃO INFANTIL

Ação de Acompanhamento Geral

Ação com meta física não cumulativa

Produto : PROFISSIONAL BENEFICIADO **Unidade de Medida : PROFISSIONAL**

DETALHAMENTO DO PRODUTO: PAGAMENTO DE PESSOAL DA EDUCAÇÃO INFANTIL.

PÚBLICO ALVO: PROFISSIONAIS DA EDUCAÇÃO

FINALIDADE: APOIAR AS ESCOLAS DE EDUCAÇÃO INFANTIL, NO QUE SE REFERE A PAGAMENTO DE PESSOAL.

Territórios	Físico			Orçamentário		
	Programado PPAG	Executado Jan/Dez	%	Programado PPAG	Executado Jan/Dez	%
Alto Jequitinhonha	2	2	100,00	64.072,00	252.643,21	394,31
Caparaó	10	3	30,00	320.361,00	385.242,74	120,25
Central	2	0	0,00	64.072,00	82.554,25	128,85
Mata	72	1	1,39	2.306.592,00	68.838,07	2,98
Médio e Baixo Jequitinhonha	35	1	2,86	1.121.260,00	137.792,81	12,29
Metropolitano	181	23	12,71	5.799.065,00	2.936.517,94	50,64
Mucuri	1	0	0,00	32.036,00	0,00	0,00
Noroeste	10	1	10,00	320.360,00	133.341,68	41,62
Norte	15	7	46,67	480.540,00	647.162,45	134,67
Oeste	99	7	7,07	3.171.564,00	925.100,78	29,17
Sudoeste	6	0	0,00	192.216,00	17.437,20	9,07
Sul	76	13	17,11	2.434.736,00	1.601.025,30	65,76
Triângulo Norte	8	2	25,00	256.288,00	256.259,87	99,99
Triângulo Sul	7	0	0,00	224.252,00	0,00	0,00
Vale do Aço	12	1	8,33	384.432,00	133.341,68	34,69
Vale do Rio Doce	11	4	36,36	352.396,00	526.867,70	149,51
Vertentes	5	4	80,00	160.180,00	440.362,82	274,92
Total	552	69	12,50	17.684.422,00	8.544.488,50	48,32

RELATÓRIO INSTITUCIONAL DE MONITORAMENTO - PROGRAMAS SOCIAIS
DEMONSTRATIVO DE EXECUÇÃO FÍSICA E FINANCEIRA - JAN A DEZ
EDUCAÇÃO E CULTURA

AÇÃO : 2134 - PAGAMENTO DE PESSOAL DA EDUCAÇÃO ESPECIAL - MAGISTERIO

Ação de Acompanhamento Geral

Ação com meta física não cumulativa

Produto : PROFISSIONAL BENEFICIADO **Unidade de Medida : PROFISSIONAL**

DETALHAMENTO DO PRODUTO: PAGAMENTO DE PESSOAL DO MAGISTÉRIO DA EDUCAÇÃO ESPECIAL.

PÚBLICO ALVO: PROFISSIONAIS DA EDUCAÇÃO

FINALIDADE: APOIAR AS ESCOLAS DE EDUCAÇÃO ESPECIAL, NO QUE SE REFERE A PAGAMENTO DE PESSOAL, COM CUMPRIMENTO DO DISPOSTO NA LEI Nº 21.710, DE 30/6/2015.

Territórios	Físico			Orçamentário		
	Programado PPAG	Executado Jan/Dez	%	Programado PPAG	Executado Jan/Dez	%
Alto Jequitinhonha	157	144	91,72	6.168.530,00	5.680.834,12	92,09
Caparaó	135	228	168,89	5.304.150,00	9.303.134,82	175,39
Central	67	46	68,66	2.632.430,00	1.763.851,60	67,00
Mata	413	497	120,34	16.226.770,00	18.777.244,86	115,72
Médio e Baixo Jequitinhonha	96	112	116,67	3.771.840,00	4.315.741,49	114,42
Metropolitano	1.030	1.245	120,87	40.469.744,00	47.854.768,91	118,25
Mucuri	261	325	124,52	10.254.690,00	12.464.743,36	121,55
Noroeste	212	355	167,45	8.329.480,00	12.919.310,82	155,10
Norte	622	653	104,98	24.438.380,00	26.044.497,14	106,57
Oeste	437	458	104,81	17.169.730,00	16.991.462,48	98,96
Sudoeste	215	265	123,26	8.447.350,00	9.595.156,40	113,59
Sul	975	1.051	107,79	38.307.750,00	40.150.399,66	104,81
Triângulo Norte	452	432	95,58	17.759.080,00	16.437.844,56	92,56
Triângulo Sul	152	167	109,87	5.972.080,00	6.033.013,67	101,02
Vale do Aço	158	275	174,05	6.207.820,00	9.728.622,25	156,72
Vale do Rio Doce	433	602	139,03	17.012.570,00	21.146.947,22	124,30
Vertentes	360	404	112,22	14.144.400,00	15.360.917,37	108,60
Total	6.175	7.259	117,55	242.616.794,00	274.568.490,73	113,17

RELATÓRIO INSTITUCIONAL DE MONITORAMENTO - PROGRAMAS SOCIAIS
DEMONSTRATIVO DE EXECUÇÃO FÍSICA E FINANCEIRA - JAN A DEZ
EDUCAÇÃO E CULTURA

AÇÃO : 2135 - PAGAMENTO DE PESSOAL DA EDUCAÇÃO DE JOVENS E ADULTOS - APOIO ADMINISTRATIVO

Ação de Acompanhamento Geral

Ação com meta física não cumulativa

Produto : PROFISSIONAL BENEFICIADO

Unidade de Medida : PROFISSIONAL

DETALHAMENTO DO PRODUTO: PAGAMENTO DE PESSOAL ADMINISTRATIVO DA EDUCAÇÃO SUPLETIVA.

PÚBLICO ALVO: PROFISSIONAIS DA EDUCAÇÃO

FINALIDADE: APOIAR ADMINISTRATIVAMENTE A EDUCAÇÃO DE JOVENS E ADULTOS, NO QUE SE REFERE A PAGAMENTO DE PESSOAL, COM CUMPRIMENTO DO DISPOSTO NA LEI Nº 21.710, DE 30/6/2015.

Territórios	Físico			Orçamentário		
	Programado PPAG	Executado Jan/Dez	%	Programado PPAG	Executado Jan/Dez	%
Alto Jequitinhonha	22	24	109,09	603.394,00	783.059,64	129,78
Caparaó	26	19	73,08	713.102,00	641.099,15	89,90
Central	5	3	60,00	137.135,00	94.355,42	68,80
Mata	43	30	69,77	1.179.361,00	1.035.437,96	87,80
Médio e Baixo Jequitinhonha	13	11	84,62	356.551,00	368.761,80	103,42
Metropolitano	180	131	72,78	4.937.162,00	4.002.038,72	81,06
Mucuri	17	12	70,59	466.259,00	354.788,31	76,09
Noroeste	32	23	71,88	877.664,00	769.992,65	87,73
Norte	63	39	61,90	1.727.901,00	1.337.870,39	77,43
Oeste	59	58	98,31	1.618.193,00	1.859.723,20	114,93
Sudoeste	26	21	80,77	713.102,00	673.845,37	94,49
Sul	62	64	103,23	1.700.474,00	2.081.762,73	122,42
Triângulo Norte	47	31	65,96	1.289.069,00	1.119.175,28	86,82
Triângulo Sul	9	5	55,56	246.843,00	142.201,24	57,61
Vale do Aço	16	10	62,50	438.832,00	293.751,10	66,94
Vale do Rio Doce	11	7	63,64	301.697,00	271.161,92	89,88
Vertentes	32	28	87,50	877.664,00	851.157,56	96,98
Total	663	516	77,83	18.184.403,00	16.680.182,44	91,73

RELATÓRIO INSTITUCIONAL DE MONITORAMENTO - PROGRAMAS SOCIAIS
DEMONSTRATIVO DE EXECUÇÃO FÍSICA E FINANCEIRA - JAN A DEZ
EDUCAÇÃO E CULTURA

AÇÃO : 2136 - PAGAMENTO DE PESSOAL DA EDUCAÇÃO ESPECIAL - APOIO ADMINISTRATIVO

Ação de Acompanhamento Geral

Ação com meta física não cumulativa

Produto : PROFISSIONAL BENEFICIADO

Unidade de Medida : PROFISSIONAL

DETALHAMENTO DO PRODUTO: PAGAMENTO DE PESSOAL ADMINISTRATIVO DA EDUCAÇÃO ESPECIAL.

PÚBLICO ALVO: PROFISSIONAIS DA EDUCAÇÃO

FINALIDADE: APOIAR ADMINISTRATIVAMENTE AS ESCOLAS DE EDUCAÇÃO ESPECIAL, NO QUE SE REFERE A PAGAMENTO DE PESSOAL, COM CUMPRIMENTO DO DISPOSTO NA LEI Nº 21.710, DE 30/6/2015.

Territórios	Físico			Orçamentário		
	Programado PPAG	Executado Jan/Dez	%	Programado PPAG	Executado Jan/Dez	%
Alto Jequitinhonha	7	3	42,86	112.028,00	99.455,98	88,78
Caparaó	19	17	89,47	304.076,00	590.968,73	194,35
Central	1	12	1.200,00	16.004,00	366.873,88	2.292,39
Mata	56	9	16,07	896.224,00	366.635,81	40,91
Médio e Baixo Jequitinhonha	1	2	200,00	16.004,00	58.573,64	365,99
Metropolitano	152	35	23,03	2.433.028,00	1.189.477,78	48,89
Mucuri	0	0	-	0,00	5.449,35	-
Noroeste	6	4	66,67	96.024,00	245.369,55	255,53
Norte	13	41	315,38	208.052,00	1.127.066,35	541,72
Oeste	37	26	70,27	592.148,00	836.160,97	141,21
Sudoeste	27	4	14,81	432.108,00	184.102,87	42,61
Sul	118	43	36,44	1.888.471,00	1.464.664,95	77,56
Triângulo Norte	50	22	44,00	800.200,00	733.687,16	91,69
Triângulo Sul	24	11	45,83	384.096,00	371.833,48	96,81
Vale do Aço	1	0	0,00	16.004,00	0,00	0,00
Vale do Rio Doce	22	3	13,64	352.088,00	109.603,17	31,13
Vertentes	49	6	12,24	784.196,00	211.538,03	26,98
Total	583	238	40,82	9.330.751,00	7.961.461,70	85,32

RELATÓRIO INSTITUCIONAL DE MONITORAMENTO - PROGRAMAS SOCIAIS
DEMONSTRATIVO DE EXECUÇÃO FÍSICA E FINANCEIRA - JAN A DEZ
EDUCAÇÃO E CULTURA

AÇÃO : 2137 - PAGAMENTO DE PESSOAL DO ENSINO FUNDAMENTAL - APOIO ADMINISTRATIVO

Ação de Acompanhamento Geral

Ação com meta física não cumulativa

Produto : PROFISSIONAL BENEFICIADO **Unidade de Medida : PROFISSIONAL**

DETALHAMENTO DO PRODUTO: PAGAMENTO DE PESSOAL DO ENSINO FUNDAMENTAL

PÚBLICO ALVO: PROFISSIONAIS DA EDUCAÇÃO

FINALIDADE: CONTRIBUIR (NO QUE TANGE A APOIO ADMINISTRATIVO) PARA O PROVIMENTO DE ENSINO FUNDAMENTAL DE FORMA A AMPLIAR O ACESSO, MELHORAR A PROFICIÊNCIA DOS ALUNOS E ÀS TAXAS DE CONCLUSÃO, COM EFICIÊNCIA NO USO DOS RECURSOS DISPONÍVEIS.

Territórios	Físico			Orçamentário		
	Programado PPAG	Executado Jan/Dez	%	Programado PPAG	Executado Jan/Dez	%
Alto Jequitinhonha	1.656	1.217	73,49	39.517.128,00	28.413.745,18	71,90
Caparaó	2.044	2.009	98,29	48.775.972,00	47.495.239,35	97,37
Central	656	591	90,09	15.654.128,00	13.434.479,43	85,82
Mata	3.451	3.073	89,05	82.351.213,00	71.769.179,83	87,15
Médio e Baixo Jequitinhonha	1.934	1.800	93,07	46.151.042,00	41.853.743,35	90,69
Metropolitano	10.885	10.113	92,91	259.764.883,00	241.663.284,62	93,03
Mucuri	1.869	1.758	94,06	44.599.947,00	41.474.407,98	92,99
Noroeste	1.993	1.593	79,93	47.558.959,00	37.023.193,43	77,85
Norte	6.200	5.821	93,89	147.950.600,00	135.450.963,50	91,55
Oeste	2.385	2.239	93,88	56.913.255,00	50.861.704,64	89,37
Sudoeste	1.327	1.116	84,10	31.666.201,00	25.591.392,77	80,82
Sul	4.206	4.073	96,84	100.367.778,00	94.919.623,06	94,57
Triângulo Norte	3.200	2.934	91,69	76.361.600,00	68.707.939,25	89,98
Triângulo Sul	1.559	1.602	102,76	37.202.417,00	36.968.234,14	99,37
Vale do Aço	2.020	2.027	100,35	48.203.260,00	46.376.408,41	96,21
Vale do Rio Doce	2.753	2.225	80,82	65.694.839,00	51.807.738,27	78,86
Vertentes	1.685	1.554	92,23	40.209.155,00	35.938.328,25	89,38
Total	49.823	45.745	91,82	1.188.942.377,00	1.069.749.605,46	89,97

RELATÓRIO INSTITUCIONAL DE MONITORAMENTO - PROGRAMAS SOCIAIS
DEMONSTRATIVO DE EXECUÇÃO FÍSICA E FINANCEIRA - JAN A DEZ
EDUCAÇÃO E CULTURA

AÇÃO : 2138 - PAGAMENTO DE PESSOAL DA EDUCAÇÃO DE JOVENS E ADULTOS - MAGISTÉRIO

Ação de Acompanhamento Geral

Ação com meta física não cumulativa

Produto : PROFISSIONAL BENEFICIADO

Unidade de Medida : PROFISSIONAL

DETALHAMENTO DO PRODUTO: PAGAMENTO DE PESSOAL DO MAGISTÉRIO DA EDUCAÇÃO SUPLETIVA.

PÚBLICO ALVO: PROFISSIONAIS DA EDUCAÇÃO

FINALIDADE: APOIAR ADMINISTRATIVAMENTE A EDUCAÇÃO DE JOVENS E ADULTOS, NO QUE SE REFERE A PAGAMENTO DE PESSOAL, COM CUMPRIMENTO DO DISPOSTO NA LEI Nº 21.710, DE 30/6/2015.

Territórios	Físico			Orçamentário		
	Programado PPAG	Executado Jan/Dez	%	Programado PPAG	Executado Jan/Dez	%
Alto Jequitinhonha	193	157	81,35	5.995.545,00	5.772.936,32	96,29
Caparaó	252	304	120,63	7.828.380,00	10.429.976,58	133,23
Central	116	83	71,55	3.603.540,00	3.160.403,30	87,70
Mata	737	546	74,08	22.894.905,00	18.455.062,52	80,61
Médio e Baixo Jequitinhonha	334	235	70,36	10.375.710,00	8.204.592,36	79,07
Metropolitano	1.544	1.476	95,60	47.971.172,00	50.118.099,84	104,48
Mucuri	240	188	78,33	7.455.600,00	6.491.367,24	87,07
Noroeste	436	320	73,39	13.544.340,00	11.265.200,56	83,17
Norte	881	697	79,11	27.368.265,00	24.157.861,37	88,27
Oeste	715	569	79,58	22.211.475,00	19.682.377,33	88,61
Sudoeste	252	193	76,59	7.828.380,00	6.706.162,09	85,66
Sul	1.045	856	81,91	32.462.925,00	30.131.547,71	92,82
Triângulo Norte	626	477	76,20	19.446.690,00	16.903.609,98	86,92
Triângulo Sul	279	194	69,53	8.667.135,00	6.485.993,64	74,83
Vale do Aço	278	205	73,74	8.636.070,00	7.406.311,88	85,76
Vale do Rio Doce	545	569	104,40	16.930.425,00	18.823.883,30	111,18
Vertentes	528	372	70,45	16.402.320,00	13.406.462,88	81,74
Total	9.001	7.441	82,67	279.622.877,00	257.601.848,90	92,12

RELATÓRIO INSTITUCIONAL DE MONITORAMENTO - PROGRAMAS SOCIAIS
DEMONSTRATIVO DE EXECUÇÃO FÍSICA E FINANCEIRA - JAN A DEZ
EDUCAÇÃO E CULTURA

AÇÃO : 2140 - PAGAMENTO DE PESSOAL DO ENSINO MÉDIO - APOIO ADMINISTRATIVO

Ação de Acompanhamento Geral

Ação com meta física não cumulativa

Produto : PROFISSIONAL BENEFICIADO

Unidade de Medida : PROFISSIONAL

DETALHAMENTO DO PRODUTO: PAGAMENTO DOS PROFISSIONAIS DA EDUCAÇÃO DO ENSINO MÉDIO.

PÚBLICO ALVO: PROFISSIONAIS DA EDUCAÇÃO

FINALIDADE: CONTRIBUIR (NO QUE TANGE A APOIO ADMINISTRATIVO) PARA O PROVIMENTO DE ENSINO MÉDIO DE FORMA A AMPLIAR O ACESSO, MELHORAR A PROFICIÊNCIA DOS ALUNOS E AS TAXAS DE CONCLUSÃO, COM EFICIÊNCIA NO USO DOS RECURSOS DISPONÍVEIS, COM CUMPRIMENTO DO DISPOSTO NA LEI Nº 21.710, DE 30/6/2015.

Territórios	Físico			Orçamentário		
	Programado PPAG	Executado Jan/Dez	%	Programado PPAG	Executado Jan/Dez	%
Alto Jequitinhonha	136	455	334,56	3.024.504,00	10.474.067,35	346,31
Caparaó	150	166	110,67	3.335.850,00	3.720.406,91	111,53
Central	117	109	93,16	2.601.963,00	2.515.615,73	96,68
Mata	623	805	129,21	13.854.897,00	18.402.592,35	132,82
Médio e Baixo Jequitinhonha	206	183	88,83	4.581.234,00	4.218.698,77	92,09
Metropolitano	2.272	2.668	117,43	50.528.402,00	61.605.245,96	121,92
Mucuri	118	100	84,75	2.624.202,00	2.381.418,76	90,75
Noroeste	143	543	379,72	3.180.177,00	12.633.580,19	397,26
Norte	694	699	100,72	15.433.866,00	15.611.449,15	101,15
Oeste	574	658	114,63	12.765.186,00	16.148.436,94	126,50
Sudoeste	255	374	146,67	5.670.945,00	8.754.047,35	154,37
Sul	749	957	127,77	16.657.011,00	22.294.509,60	133,84
Triângulo Norte	417	500	119,90	9.273.663,00	11.526.611,48	124,29
Triângulo Sul	390	346	88,72	8.673.210,00	8.071.317,98	93,06
Vale do Aço	231	280	121,21	5.137.209,00	6.357.742,08	123,76
Vale do Rio Doce	139	484	348,20	3.091.221,00	11.089.035,40	358,73
Vertentes	398	447	112,31	8.851.122,00	10.250.813,83	115,81
Total	7.612	9.774	128,40	169.284.662,00	226.055.589,83	133,54

RELATÓRIO INSTITUCIONAL DE MONITORAMENTO - PROGRAMAS SOCIAIS
DEMONSTRATIVO DE EXECUÇÃO FÍSICA E FINANCEIRA - JAN A DEZ
EDUCAÇÃO E CULTURA

AÇÃO : 2142 - PAGAMENTO DE PESSOAL DO ENSINO PROFISSIONAL

Ação de Acompanhamento Geral

Ação com meta física não cumulativa

Produto : PROFISSIONAL BENEFICIADO **Unidade de Medida : PROFISSIONAL**

DETALHAMENTO DO PRODUTO: PAGAMENTO DE PESSOAL DO ENSINO PROFISSIONAL.

PÚBLICO ALVO: PROFISSIONAIS DA EDUCAÇÃO

FINALIDADE: APOIAR AS ESCOLAS DE ENSINO PROFISSIONAL, NO QUE SE REFERE A PAGAMENTO DE PESSOAL, COM CUMPRIMENTO DO DISPOSTO NA LEI Nº 21.710, DE 30/6/2015.

Territórios	Físico			Orçamentário		
	Programado PPAG	Executado Jan/Dez	%	Programado PPAG	Executado Jan/Dez	%
Alto Jequitinhonha	62	86	138,71	1.522.534,00	1.419.415,85	93,23
Caparaó	63	93	147,62	1.547.091,00	1.632.535,89	105,52
Central	1	30	3.000,00	24.557,00	515.074,49	2.097,47
Mata	101	200	198,02	2.480.257,00	3.358.242,83	135,40
Médio e Baixo Jequitinhonha	23	31	134,78	564.811,00	657.726,50	116,45
Metropolitano	252	529	209,92	6.188.604,00	10.132.225,83	163,72
Mucuri	33	97	293,94	810.381,00	1.864.474,57	230,07
Noroeste	68	132	194,12	1.669.876,00	2.419.617,84	144,90
Norte	173	257	148,55	4.248.361,00	5.094.473,12	119,92
Oeste	58	187	322,41	1.424.306,00	3.486.143,25	244,76
Sudoeste	52	113	217,31	1.276.964,00	1.833.396,44	143,57
Sul	200	407	203,50	4.911.400,00	7.870.578,04	160,25
Triângulo Norte	50	176	352,00	1.227.850,00	3.038.602,59	247,47
Triângulo Sul	14	23	164,29	343.798,00	759.917,20	221,04
Vale do Aço	47	148	314,89	1.154.179,00	2.674.571,51	231,73
Vale do Rio Doce	67	160	238,81	1.645.319,00	2.963.409,42	180,11
Vertentes	75	148	197,33	1.841.775,00	2.503.179,76	135,91
Total	1.339	2.817	210,38	32.882.063,00	52.223.585,13	158,82

RELATÓRIO INSTITUCIONAL DE MONITORAMENTO - PROGRAMAS SOCIAIS
DEMONSTRATIVO DE EXECUÇÃO FÍSICA E FINANCEIRA - JAN A DEZ
EDUCAÇÃO E CULTURA

AÇÃO : 2143 - PAGAMENTO DE PESSOAL DO ENSINO MÉDIO - MAGISTÉRIO

Ação de Acompanhamento Geral

Ação com meta física não cumulativa

Produto : PROFISSIONAL BENEFICIADO

Unidade de Medida : PROFISSIONAL

DETALHAMENTO DO PRODUTO: PAGAMENTO DOS PROFISSIONAIS DA EDUCAÇÃO DO ENSINO MÉDIO.

PÚBLICO ALVO: PROFISSIONAIS DA EDUCAÇÃO

FINALIDADE: CONTRIBUIR (NO QUE TANGE A APOIO ADMINISTRATIVO) PARA O PROVIMENTO DE ENSINO MÉDIO DE FORMA A AMPLIAR O ACESSO, MELHORAR A PROFICIÊNCIA DOS ALUNOS E AS TAXAS DE CONCLUSÃO, COM EFICIÊNCIA NO USO DOS RECURSOS DISPONÍVEIS, COM CUMPRIMENTO DO DISPOSTO NA LEI Nº 21.710, DE 30/6/2015.

Territórios	Físico			Orçamentário		
	Programado PPAG	Executado Jan/Dez	%	Programado PPAG	Executado Jan/Dez	%
Alto Jequitinhonha	1.347	1.314	97,55	49.036.188,00	46.715.390,35	95,27
Caparaó	1.913	1.965	102,72	69.640.852,00	70.873.896,24	101,77
Central	772	763	98,83	28.103.888,00	27.246.316,68	96,95
Mata	3.795	4.031	106,22	138.153.180,00	143.763.697,66	104,06
Médio e Baixo Jequitinhonha	1.606	1.725	107,41	58.464.824,00	59.322.684,69	101,47
Metropolitano	14.452	15.020	103,93	526.118.543,00	539.135.742,65	102,47
Mucuri	1.624	1.518	93,47	59.120.096,00	54.199.297,98	91,68
Noroeste	2.251	2.522	112,04	81.945.404,00	88.390.780,43	107,87
Norte	6.427	6.390	99,42	233.968.508,00	220.662.569,31	94,31
Oeste	3.360	3.729	110,98	122.317.440,00	131.864.754,86	107,81
Sudoeste	1.555	1.407	90,48	56.608.220,00	51.151.422,33	90,36
Sul	5.149	5.153	100,08	187.444.196,00	186.701.192,19	99,60
Triângulo Norte	3.144	3.001	95,45	114.454.176,00	108.524.550,01	94,82
Triângulo Sul	1.983	1.834	92,49	72.189.132,00	66.737.522,97	92,45
Vale do Aço	2.081	2.042	98,13	75.756.724,00	73.300.999,37	96,76
Vale do Rio Doce	2.315	2.282	98,57	84.275.260,00	80.138.997,26	95,09
Vertentes	1.953	2.047	104,81	71.097.012,00	73.775.352,19	103,77
Total	55.727	56.743	101,82	2.028.693.643,00	2.022.505.167,17	99,69

RELATÓRIO INSTITUCIONAL DE MONITORAMENTO - PROGRAMAS SOCIAIS
DEMONSTRATIVO DE EXECUÇÃO FÍSICA E FINANCEIRA - JAN A DEZ
EDUCAÇÃO E CULTURA

AÇÃO : 2144 - PAGAMENTO DE PESSOAL DO ENSINO FUNDAMENTAL - MAGISTÉRIO

Ação de Acompanhamento Geral

Ação com meta física não cumulativa

Produto : PROFISSIONAL BENEFICIADO **Unidade de Medida : PROFISSIONAL**

DETALHAMENTO DO PRODUTO: PAGAMENTO DE PESSOAL ENSINO FUNDAMENTAL.

PÚBLICO ALVO: PROFISSIONAIS DA EDUCAÇÃO

FINALIDADE: CONTRIBUIR (NO QUE TANGE A APOIO ADMINISTRATIVO) PARA O PROVIMENTO DE ENSINO FUNDAMENTAL DE FORMA AMPLIAR O ACESSO, MELHORAR A PROFICIENCIA DOS ALUNOS E AS TAXAS DE CONCLUSÃO, COM EFICIENCIA NO USO DOS RECURSOS DISPONIVEIS, COM CUMPRIMENTO DO DISPOSTO NA LEI Nº 21.710, DE 30/6/2015.

Territórios	Físico			Orçamentário		
	Programado PPAG	Executado Jan/Dez	%	Programado PPAG	Executado Jan/Dez	%
Alto Jequitinhonha	4.209	3.513	83,46	163.425.304,00	130.843.215,94	80,06
Caparaó	5.564	5.015	90,13	216.036.680,00	187.117.252,52	86,61
Central	1.472	1.249	84,85	55.154.205,00	46.879.927,37	85,00
Mata	8.105	7.544	93,08	312.697.575,00	280.386.127,24	89,67
Médio e Baixo Jequitinhonha	5.199	4.540	87,32	201.864.615,00	165.108.275,56	81,79
Metropolitano	27.756	24.749	89,17	1.015.741.631,00	1.113.125.988,84	109,59
Mucuri	5.116	4.592	89,76	198.641.920,00	167.765.686,95	84,46
Noroeste	4.571	3.607	78,91	173.480.890,00	135.827.777,64	78,30
Norte	17.543	16.627	94,78	677.152.316,00	601.951.087,11	88,89
Oeste	6.634	5.883	88,68	251.582.192,00	219.003.250,89	87,05
Sudoeste	3.070	2.679	87,26	119.200.683,00	100.777.020,32	84,54
Sul	10.842	9.643	88,94	418.968.664,00	362.769.641,11	86,59
Triângulo Norte	7.646	6.824	89,25	293.875.710,00	255.443.301,38	86,92
Triângulo Sul	3.694	3.359	90,93	143.429.100,00	123.416.379,25	86,05
Vale do Aço	4.853	4.383	90,32	186.430.269,00	161.810.768,35	86,79
Vale do Rio Doce	6.238	5.647	90,53	235.206.477,00	207.981.048,91	88,42
Vertentes	4.286	3.822	89,17	160.415.028,00	141.940.762,70	88,48
Total	126.798	113.676	89,65	4.823.303.259,00	4.402.147.512,08	91,27

RELATÓRIO INSTITUCIONAL DE MONITORAMENTO - PROGRAMAS SOCIAIS
DEMONSTRATIVO DE EXECUÇÃO FÍSICA E FINANCEIRA - JAN A DEZ
EDUCAÇÃO E CULTURA

PROGRAMA : 214 - EDUCAÇÃO INTEGRAL E INTEGRADA

Programa Unissetorial

UNIDADE RESPONSÁVEL : 1261 - SECRETARIA DE ESTADO DE EDUCAÇÃO

OBJETIVO DO PROGRAMA : AUMENTAR O TEMPO DE PERMANÊNCIA DIÁRIA DOS ALUNOS NAS ESCOLAS, INCLUSIVE OS ADOLESCENTES E JOVENS EM CUMPRIMENTO DE MEDIDA SOCIEDUCATIVA, NA PERSPECTIVA DA EDUCAÇÃO INTEGRAL E INTEGRADA, ATINGIR O NÍVEL RECOMENDADO DE PROFICIÊNCIA POR MEIO DO DESENVOLVIMENTO DA EDUCAÇÃO BÁSICA (DESENVOLVIMENTO DA EDUCAÇÃO BÁSICA), ESTRUTURAR O ENSINO MÉDIO, MAIS PARTICIPATIVO, POSSIBILITANDO A MOBILIZAÇÃO SOCIAL E EMANCIPAÇÃO DOS JOVENS (DESENVOLVIMENTO DO ENSINO MÉDIO), PROVER O ENSINO FUNDAMENTAL DE QUALIDADE DE FORMA A AMPLIAR O ACESSO E AS TAXAS DE PROFICIÊNCIA (DESENVOLVIMENTO DO ENSINO FUNDAMENTAL), AVALIAR A QUALIDADE DO ENSINO DO SISTEMA PÚBLICO DE EDUCAÇÃO (SIMAVE) E FORTALECER A EDUCAÇÃO NO CONTEXTO PRISIONAL E SOCIOEDUCATIVO, GARANTIDA, EM CADA UM DOS OBJETIVOS, A PARTICIPAÇÃO DA COMUNIDADE ESCOLAR.

Territórios	Orçamentário		
	Programado PPAG	Executado Jan/Dez	%
Alto Jequitinhonha	5.407.770,00	499.623,43	9,24
Caparaó	9.196.233,00	1.297.403,22	14,11
Central	2.246.029,00	179.555,12	7,99
Mata	13.917.082,00	3.002.725,65	21,58
Médio e Baixo Jequitinhonha	9.715.319,00	838.702,75	8,63
Metropolitano	50.087.211,00	44.598.591,34	89,04
Mucuri	8.802.583,00	675.117,91	7,67
Multiterritorial	41.289.982,00	70.105.006,54	169,79
Noroeste	8.836.251,00	803.603,66	9,09
Norte	28.880.694,00	2.474.992,95	8,57
Oeste	10.068.341,00	1.374.970,72	13,66
Sudoeste	6.753.149,00	804.782,65	11,92
Sul	16.574.674,00	2.280.914,58	13,76
Triângulo Norte	13.129.399,00	1.498.578,04	11,41
Triângulo Sul	8.938.470,00	1.528.787,59	17,10
Vale do Aço	8.992.111,00	1.010.737,41	11,24
Vale do Rio Doce	9.942.796,00	1.065.460,38	10,72
Vertentes	7.478.306,00	870.909,82	11,65
Total	260.256.400,00	134.910.463,76	51,84

RELATÓRIO INSTITUCIONAL DE MONITORAMENTO - PROGRAMAS SOCIAIS
DEMONSTRATIVO DE EXECUÇÃO FÍSICA E FINANCEIRA - JAN A DEZ
EDUCAÇÃO E CULTURA

AÇÕES DO PROGRAMA POR UNIDADE ORÇAMENTÁRIA

1261 - SECRETARIA DE ESTADO DE EDUCAÇÃO

AÇÃO : 2067 - ORGANIZAÇÃO E FUNCIONAMENTO ESCOLAR

Ações de Acompanhamento Intensivo

Ação com meta física não cumulativa

Produto : ALUNO ATENDIDO

Unidade de Medida : ALUNO

DETALHAMENTO DO PRODUTO: ALUNO DEVIDAMENTE ATENDIDO ATRAVÉS DO CADASTRO ESCOLAR, DA GARANTIA DE VAGAS E DO REGISTRO DE INFORMAÇÕES SOBRE SUA VIDA ESCOLAR, BEM COMO DO DIAGNÓSTICO DA SITUAÇÃO DA REDE DE ENSINO. CADASTRO ESCOLAR – R\$ 890.000,00; PLANO DE ATENDIMENTO ESCOLAR – R\$ 160.000,00; VISITAS TÉCNICAS – R\$ 70.000,00; VISITAS IN LOCO PARA ACOMPANHAMENTO DO EDUCACENSO – R\$ 3.200.000,00; FISCALIZAÇÃO DO PREENCHIMENTO DO EDUCACENSO – R\$ 3.200.000,00; MANUTENÇÃO SIMADE – R\$ 4.836.268,80; SUPORTE TÉCNICO EM SISTEMAS DE INFORMAÇÃO SIMADE – R\$ 214.200,00; SUPORTE TÉCNICO EM SISTEMAS DE INFORMAÇÃO – R\$ 153.000,00; ESTRUTURA COMPLETA DE CANAL DE ATENDIMENTO (HELP DESK) PARA O SIMADE E OS SISTEMAS PRODEMGE EM USO NA SEE – R\$5.192.000,00; CONTRATAÇÃO DE LINK DE DADOS – R\$33.600,00; CONTRATAÇÃO DE LINK DE VOZ E SERVIÇO DE CHAMADAS TELEFÔNICAS DE DISCAGEM DIRETA GRATUITA (DDG) – R\$ 3.000.000,00; CAPACITAÇÕES PARA OS COLABORADORES DO HELP DESK – R\$ 43.713,60.

PÚBLICO ALVO: ALUNOS

FINALIDADE: TORNAR A AMD DA REDE ESTADUAL DE ENSINO MAIS EFICIENTE, GARANTINDO VAGA AOS ALUNOS NO EF ATRAVÉS DO CADASTRO ESCOLAR; AMPLIAR O ENSINO MÉDIO NA REDE PÚBLICA; ORGANIZAR O PLANO DE ATENDIMENTO ESCOLAR COM AS SRE, E COM A PARTICIPAÇÃO DA COMUNIDADE ESCOLAR; AUTORIZAR FUNC. DE ESCOLAS E CURSOS TÉCNICOS E NORMAL; REGULARIZAR A VIDA ESCOLAR DOS ALUNOS; GARANTIR A EXECUÇÃO DO CENSO ESCOLAR DE TODAS AS REDES DE ENSINO DO ESTADO, EM ESPECIAL A ESTADUAL; GERAR E DIVULGAR DADOS DO CENSO ESCOLAR; CONTRIBUIR, COM O SIMADE.

Territórios	Físico			Orçamentário		
	Programado PPAG	Executado Jan/Dez	%	Programado PPAG	Executado Jan/Dez	%
Alto Jequitinhonha	52.720	94.845	179,90	519.736,00	581,55	0,11
Caparaó	80.211	154.763	192,94	792.648,00	1.860,20	0,23
Central	24.619	35.305	143,41	243.299,00	0,00	0,00
Mata	135.133	136.702	101,16	1.335.424,00	3.297,45	0,25
Médio e Baixo Jequitinhonha	65.567	70.515	107,55	646.913,00	3.266,52	0,50
Metropolitano	537.528	388.873	72,34	5.282.173,00	214.489,04	4,06
Mucuri	63.943	109.770	171,67	630.364,00	834,55	0,13
Multiterritorial	0	947	-	0,00	0,00	-
Noroeste	80.394	38.265	47,60	791.880,00	4.153,10	0,52
Norte	222.746	282.097	126,65	2.194.241,00	6.944,55	0,32
Oeste	128.471	139.371	108,48	1.266.260,00	3.360,20	0,27
Sudoeste	59.564	101.220	169,93	588.012,00	1.163,10	0,20
Sul	198.023	222.985	112,61	1.955.049,00	3.236,30	0,17
Triângulo Norte	120.740	69.778	57,79	1.187.742,00	3.311,14	0,28
Triângulo Sul	67.114	54.416	81,08	661.271,00	0,00	0,00
Vale do Aço	84.702	72.249	85,30	834.559,00	8.120,00	0,97
Vale do Rio Doce	94.181	75.908	80,60	929.718,00	1.163,10	0,13
Vertentes	72.196	89.882	124,50	713.493,00	5.053,20	0,71
Total	2.087.852	2.137.891	102,40	20.572.782,00	260.834,00	1,27

RELATÓRIO INSTITUCIONAL DE MONITORAMENTO - PROGRAMAS SOCIAIS
DEMONSTRATIVO DE EXECUÇÃO FÍSICA E FINANCEIRA - JAN A DEZ
EDUCAÇÃO E CULTURA

AÇÃO : 4594 - AVALIAÇÃO EDUCACIONAL PARA REDUÇÃO DAS DESIGUALDADES

Ações de Acompanhamento Intensivo

Produto : ALUNO AVALIADO **Unidade de Medida : ALUNO**

DETALHAMENTO DO PRODUTO: SOMA DOS ESTUDANTES AVALIADOS DAS ESCOLAS PÚBLICAS ESTADUAIS E MUNICIPAIS DE MINAS GERAIS QUE COMPÕEM O SIMAVE. - AVALIAÇÃO EXTERNA - AVALIAÇÃO INTERNA

PÚBLICO ALVO: ALUNOS

FINALIDADE: AVALIAR A QUALIDADE DOS ENSINOS FUNDAMENTAL E MÉDIO DO SISTEMA PÚBLICO DE EDUCAÇÃO DE MINAS GERAIS, FORNECENDO INFORMAÇÕES PARA O PLANEJAMENTO, MONITORAMENTO E REFORMULAÇÃO DAS POLÍTICAS PÚBLICAS EDUCACIONAIS.

Territórios	Físico			Orçamentário		
	Programado PPAG	Executado Jan/Dez	%	Programado PPAG	Executado Jan/Dez	%
Alto Jequitinhonha	19.452	19.452	100,00	400.506,00	41.724,23	10,42
Caparaó	34.738	34.738	100,00	685.784,00	74.512,52	10,87
Central	12.513	12.513	100,00	237.752,00	26.840,20	11,29
Mata	60.913	60.913	100,00	1.182.557,00	1.536.391,68	129,92
Médio e Baixo Jequitinhonha	28.187	28.187	100,00	562.702,00	60.460,68	10,74
Metropolitano	270.103	267.920	99,19	4.771.043,00	9.174.571,49	192,30
Mucuri	26.249	26.249	100,00	520.881,00	56.303,69	10,81
Noroeste	34.916	34.916	100,00	661.530,00	74.894,30	11,32
Norte	93.984	93.984	100,00	1.859.443,00	201.594,14	10,84
Oeste	56.058	56.058	100,00	1.057.366,00	120.243,54	11,37
Sudoeste	27.574	27.574	100,00	509.671,00	59.145,76	11,60
Sul	94.277	94.277	100,00	1.750.957,00	202.222,70	11,55
Triângulo Norte	54.876	54.876	100,00	1.019.999,00	117.708,17	11,54
Triângulo Sul	32.847	32.847	100,00	602.905,00	70.456,30	11,69
Vale do Aço	39.016	39.016	100,00	734.753,00	83.688,70	11,39
Vale do Rio Doce	39.934	39.934	100,00	788.462,00	85.657,80	10,86
Vertentes	34.363	34.363	100,00	653.689,00	73.708,14	11,28
Total	960.000	957.817	99,77	18.000.000,00	12.060.124,04	67,00

RELATÓRIO INSTITUCIONAL DE MONITORAMENTO - PROGRAMAS SOCIAIS
DEMONSTRATIVO DE EXECUÇÃO FÍSICA E FINANCEIRA - JAN A DEZ
EDUCAÇÃO E CULTURA

AÇÃO : 4597 - ABERTURA DAS ESCOLAS AOS FINAIS DE SEMANA

Ações de Acompanhamento Intensivo

Produto : ALUNO BENEFICIADO

Unidade de Medida : ALUNO

DETALHAMENTO DO PRODUTO: ALUNOS, CRIANÇAS, JOVENS E ADULTOS DA COMUNIDADE BENEFICIADOS PELA ABERTURA DA ESCOLA NOS FINAIS DE SEMANA, COM OFERTA DE OFICINAS E CURSOS DE PEQUENA DURAÇÃO DE ÂMBITO EDUCATIVO, ESPORTIVO, CULTURAL E SOCIAL. PROMOVER O TRABALHO DOS MACROCAMPOS NAS ESCOLAS; ARTICULAR PARCERIAS COM INSTITUIÇÕES, ONGS E EMPRESAS; EQUIPAR AS ESCOLAS ESTADUAIS CONFORME ESPECIFICIDADES DE SUAS COMUNIDADES NO DESENVOLVIMENTO DAS OFICINAS COM MATERIAIS DE CONSUMO E PERMANENTE.

PÚBLICO ALVO: ALUNOS

FINALIDADE: ABERTURA DAS ESCOLAS ESTADUAIS PARA A COMUNIDADE DE SUA ABRANGÊNCIA; DESENVOLVIMENTO DE ATIVIDADES EDUCATIVAS E SOCIAIS; INTEGRAÇÃO DA COMUNIDADE COM A ESCOLA; AMPLIAR TEMPOS E ESPAÇOS PARA OS ALUNOS ALÉM DO ENSINO REGULAR; FORTALECER A RELAÇÃO DA COMUNIDADE POR MEIO DO SERVIÇO VOLUNTÁRIO; RECONHECER E VALORIZAR AS HABILIDADES DA COMUNIDADE.

Territórios	Físico			Orçamentário		
	Programado PPAG	Executado Jan/Dez	%	Programado PPAG	Executado Jan/Dez	%
Alto Jequitinhonha	28.362	0	0,00	265.469,00	0,00	0,00
Caparaó	33.290	0	0,00	311.596,00	0,00	0,00
Central	11.019	0	0,00	103.139,00	0,00	0,00
Mata	58.347	0	0,00	546.131,00	0,00	0,00
Médio e Baixo Jequitinhonha	39.237	0	0,00	367.262,00	0,00	0,00
Metropolitano	215.100	0	0,00	2.089.330,00	0,00	0,00
Mucuri	27.889	0	0,00	261.040,00	0,00	0,00
Noroeste	39.842	0	0,00	372.920,00	0,00	0,00
Norte	132.790	0	0,00	1.242.914,00	0,00	0,00
Oeste	35.210	0	0,00	329.565,00	0,00	0,00
Sudoeste	29.473	0	0,00	275.867,00	0,00	0,00
Sul	74.368	0	0,00	696.086,00	0,00	0,00
Triângulo Norte	47.182	0	0,00	441.623,00	0,00	0,00
Triângulo Sul	19.965	0	0,00	186.873,00	0,00	0,00
Vale do Aço	36.075	0	0,00	337.660,00	0,00	0,00
Vale do Rio Doce	40.797	0	0,00	381.857,00	0,00	0,00
Vertentes	31.054	0	0,00	290.668,00	0,00	0,00
Total	900.000	0	0,00	8.500.000,00	0,00	0,00

RELATÓRIO INSTITUCIONAL DE MONITORAMENTO - PROGRAMAS SOCIAIS
DEMONSTRATIVO DE EXECUÇÃO FÍSICA E FINANCEIRA - JAN A DEZ
EDUCAÇÃO E CULTURA

AÇÃO : 4598 - APOIO PEDAGÓGICO COMPLEMENTAR

Ações de Acompanhamento Intensivo

Ação com meta física não cumulativa

Produto : ESCOLA BENEFICIADA

Unidade de Medida : ESCOLA

DETALHAMENTO DO PRODUTO: A REALIZAÇÃO DAS AÇÕES DE APOIO À APRENDIZAGEM PARA ESTUDANTES DO ENSINO FUNDAMENTAL NA REDE ESTADUAL DE EDUCAÇÃO ABRANGERÁ ÀS SEGUINTE SUB-AÇÕES: ACOMPANHAMENTO PEDAGÓGICO DIFERENCIADO (ALFABETIZAÇÃO); CIRCUITOS DE APRENDIZAGEM (LÍNGUA PORTUGUESA E MATEMÁTICA); ELEVÇÃO DE ESCOLARIDADE (TELESSALA).

PÚBLICO ALVO: ALUNOS

FINALIDADE: PROMOVER AÇÕES COMPLEMENTARES PARA O APOIO À APRENDIZAGEM DOS ESTUDANTES DO ENSINO FUNDAMENTAL DA REDE ESTADUAL DE EDUCAÇÃO

Territórios	Físico			Orçamentário		
	Programado PPAG	Executado Jan/Dez	%	Programado PPAG	Executado Jan/Dez	%
Alto Jequitinhonha	0	46	-	0,00	26.118,95	-
Caparaó	0	79	-	0,00	71.058,62	-
Central	0	19	-	0,00	16.328,71	-
Mata	18	122	677,78	472.133,00	88.759,15	18,80
Médio e Baixo Jequitinhonha	10	80	800,00	262.295,00	59.268,77	22,60
Metropolitano	170	275	161,76	4.458.990,00	15.107.767,70	338,82
Mucuri	38	72	189,47	996.728,00	49.272,43	4,94
Multiterritorial	1.739	0	0,00	41.289.982,00	0,00	0,00
Noroeste	0	47	-	0,00	33.788,62	-
Norte	36	201	558,33	944.269,00	131.875,19	13,97
Oeste	0	70	-	0,00	51.621,43	-
Sudoeste	0	41	-	0,00	18.477,54	-
Sul	0	171	-	0,00	141.685,99	-
Triângulo Norte	12	74	616,67	314.756,00	69.689,34	22,14
Triângulo Sul	0	51	-	0,00	28.197,30	-
Vale do Aço	1	65	6.500,00	26.230,00	48.631,14	185,40
Vale do Rio Doce	20	91	455,00	524.598,00	73.737,87	14,06
Vertentes	0	60	-	0,00	42.204,42	-
Total	2.044	1.564	76,52	49.289.981,00	16.058.483,17	32,58

RELATÓRIO INSTITUCIONAL DE MONITORAMENTO - PROGRAMAS SOCIAIS
DEMONSTRATIVO DE EXECUÇÃO FÍSICA E FINANCEIRA - JAN A DEZ
EDUCAÇÃO E CULTURA

AÇÃO : 4649 - INCENTIVO À LEITURA E DEMOCRATIZAÇÃO DO ACESSO AO LIVRO

Ações de Acompanhamento Intensivo

Ação com meta física não cumulativa

Produto : ESCOLA BENEFICIADA

Unidade de Medida : ESCOLA

DETALHAMENTO DO PRODUTO: A PROMOÇÃO DE AÇÕES DE INCENTIVO À LEITURA E DEMOCRATIZAÇÃO DO ACESSO AO LIVRO NA REDE ESTADUAL DE EDUCAÇÃO ABARCARÁ ÀS SEGUINTE SUB-AÇÕES: - AMPLIAÇÃO DO ACERVO DAS BIBLIOTECAS ESCOLARES (2018 E 2020) R\$ 10.000.000,00 - PARTICIPAÇÃO DE ESTUDANTES E PROFESSORES EM EVENTOS E FEIRAS LITERÁRIAS (2017 E 2019) R\$ 5.000.000,00 - FOMENTO A CRIAÇÃO AUTORA DE ESTUDANTES E PROFISSIONAIS DA EDUCAÇÃO (2017) R\$ 2.000.000,00 - ELABORAÇÃO E IMPLEMENTAÇÃO DO PLANO ESTADUAL DO LIVRO, LEITURA, LITERATURA E BIBLIOTECA. (2017-2020) R\$ 500.000,00

PÚBLICO ALVO: ALUNOS

FINALIDADE: PROMOVER AÇÕES DE INCENTIVO À LEITURA E DEMOCRATIZAÇÃO DO ACESSO AO LIVRO NA REDE ESTADUAL DE EDUCAÇÃO DE MINAS GERAIS POR MEIO DA RENOVAÇÃO DO ACERVO DAS BIBLIOTECAS ESCOLARES, PARTICIPAÇÃO DE ESTUDANTES E PROFESSORES EM FEIRAS E EVENTOS LITERÁRIOS, INCENTIVO A PRODUÇÃO LITERÁRIA DE ESTUDANTES E PROFISSIONAIS DA EDUCAÇÃO E ELABORAÇÃO E IMPLEMENTAÇÃO DO PLANO ESTADUAL DO LIVRO, LEITURA, LITERATURA E BIBLIOTECA.

Territórios	Físico			Orçamentário		
	Programado PPAG	Executado Jan/Dez	%	Programado PPAG	Executado Jan/Dez	%
Alto Jequitinhonha	116	0	0,00	79.344,00	0,00	0,00
Caparaó	173	0	0,00	118.332,00	0,00	0,00
Central	51	0	0,00	34.884,00	0,00	0,00
Mata	277	0	0,00	573.399,00	0,00	0,00
Médio e Baixo Jequitinhonha	149	0	0,00	101.916,00	0,00	0,00
Metropolitano	692	99	14,31	1.250.082,00	384.354,05	30,75
Mucuri	134	0	0,00	91.656,00	0,00	0,00
Noroeste	141	0	0,00	480.375,00	0,00	0,00
Norte	471	0	0,00	322.164,00	0,00	0,00
Oeste	219	0	0,00	533.727,00	0,00	0,00
Sudoeste	97	0	0,00	66.348,00	0,00	0,00
Sul	337	0	0,00	614.439,00	82.000,00	13,35
Triângulo Norte	197	60	30,46	1.670.474,00	387.262,89	23,18
Triângulo Sul	107	0	0,00	841.051,00	0,00	0,00
Vale do Aço	155	0	0,00	489.951,00	86.400,00	17,63
Vale do Rio Doce	199	0	0,00	136.098,00	119.006,97	87,44
Vertentes	140	0	0,00	95.760,00	0,00	0,00
Total	3.655	159	4,35	7.500.000,00	1.059.023,91	14,12

RELATÓRIO INSTITUCIONAL DE MONITORAMENTO - PROGRAMAS SOCIAIS
DEMONSTRATIVO DE EXECUÇÃO FÍSICA E FINANCEIRA - JAN A DEZ
EDUCAÇÃO E CULTURA

AÇÃO : 4655 - DESENVOLVIMENTO DO ESPORTE EDUCACIONAL

Ações de Acompanhamento Intensivo

Ação com meta física não cumulativa

Produto : ALUNO ATENDIDO

Unidade de Medida : ALUNO

DETALHAMENTO DO PRODUTO: O DESENVOLVIMENTO DO ESPORTE EDUCACIONAL SE ESTRUTURA EM QUATRO FRENTES DE VALORIZAÇÃO DO ESPORTE ESCOLAR: - DESENVOLVIMENTO DOS JOGOS ESCOLARES DE MINAS GERAIS - JEMG (R\$ 2.500.000,00); - ALIMENTAÇÃO DOS PARTICIPANTES DO JEMG (R\$ 1.500.000,00); - JOGOS INDÍGENAS (R\$ 200.000,00).

PÚBLICO ALVO: ALUNOS

FINALIDADE: REFORÇAR O VÍNCULO DO ESTUDANTE-ATLETA COM A ESCOLA E A COMUNIDADE ATRAVÉS DE FERRAMENTAS PEDAGÓGICAS ESPECÍFICAS E CAPACITAÇÃO DE PROFISSIONAIS, CONTRIBUINDO NA DIMINUIÇÃO DA EVASÃO ESCOLAR E NA PROMOÇÃO DO PROTAGONISMO JUVENIL.

Territórios	Físico			Orçamentário		
	Programado PPAG	Executado Jan/Dez	%	Programado PPAG	Executado Jan/Dez	%
Alto Jequitinhonha	951	1.052	110,62	100.615,00	46.927,50	46,64
Caparaó	2.144	1.868	87,13	226.832,00	13.815,00	6,09
Central	700	699	99,86	74.058,00	8.017,49	10,83
Mata	3.593	2.975	82,80	380.133,00	197.062,96	51,84
Médio e Baixo Jequitinhonha	1.734	1.538	88,70	183.453,00	91.436,46	49,84
Metropolitano	4.428	3.792	85,64	478.967,00	863.811,26	180,35
Mucuri	1.146	1.012	88,31	152.730,00	26.498,96	17,35
Multiterritorial	0	346	-	0,00	25.603.171,18	-
Noroeste	1.395	1.394	99,93	147.590,00	14.878,49	10,08
Norte	4.297	3.698	86,06	550.339,00	275.556,35	50,07
Oeste	1.970	1.743	88,48	229.414,00	184.812,06	80,56
Sudoeste	1.944	1.724	88,68	205.671,00	53.980,62	26,25
Sul	5.616	4.501	80,15	604.655,00	167.987,47	27,78
Triângulo Norte	1.558	1.328	85,24	164.823,00	165.212,10	100,24
Triângulo Sul	860	912	106,05	90.985,00	766.504,91	842,45
Vale do Aço	1.364	1.446	106,01	144.307,00	143.400,68	99,37
Vale do Rio Doce	2.421	2.199	90,83	266.631,00	58.888,22	22,09
Vertentes	1.879	1.864	99,20	198.797,00	36.046,03	18,13
Total	38.000	34.091	89,71	4.200.000,00	28.718.007,74	683,76

RELATÓRIO INSTITUCIONAL DE MONITORAMENTO - PROGRAMAS SOCIAIS
DEMONSTRATIVO DE EXECUÇÃO FÍSICA E FINANCEIRA - JAN A DEZ
EDUCAÇÃO E CULTURA

AÇÃO : 4657 - DESENVOLVIMENTO DO ENSINO FUNDAMENTAL

Ações de Acompanhamento Intensivo

Ação com meta física não cumulativa

Produto : ESCOLA BENEFICIADA

Unidade de Medida : ESCOLA

DETALHAMENTO DO PRODUTO: O DESENVOLVIMENTO E A MELHORIA DA QUALIDADE DO ENSINO FUNDAMENTAL NA REDE ESTADUAL DE EDUCAÇÃO ABARCARÁ ÀS SEGUINTE SUB-AÇÕES: - DESENVOLVIMENTO DA ALFABETIZAÇÃO (R\$ 5.000.000 EM 2017) - DESENVOLVIMENTO DOS ANOS INICIAIS DO ENSINO FUNDAMENTAL (R\$ 4.000.000 EM 2017) - DESENVOLVIMENTO DOS ANOS FINAIS DO ENSINO FUNDAMENTAL (R\$ 5.000.000 EM 2017)

PÚBLICO ALVO: ALUNOS

FINALIDADE: PROMOVER AÇÕES PARA O DESENVOLVIMENTO E MELHORIA DA QUALIDADE DO ENSINO FUNDAMENTAL NA REDE ESTADUAL DE EDUCAÇÃO DE MINAS GERAIS

Territórios	Físico			Orçamentário		
	Programado PPAG	Executado Jan/Dez	%	Programado PPAG	Executado Jan/Dez	%
Alto Jequitinhonha	107	107	100,00	462.206,00	127.556,02	27,60
Caparaó	157	157	100,00	678.191,00	241.080,48	35,55
Central	45	46	102,22	194.388,00	34.531,12	17,76
Mata	232	235	101,29	1.002.172,00	439.246,21	43,83
Médio e Baixo Jequitinhonha	129	129	100,00	557.237,00	150.473,80	27,00
Metropolitano	601	606	100,83	2.596.119,00	14.204.174,86	547,13
Mucuri	129	128	99,22	557.237,00	62.770,68	11,26
Noroeste	116	117	100,86	501.085,00	276.351,16	55,15
Norte	435	436	100,23	1.879.053,00	312.663,82	16,64
Oeste	189	192	101,59	816.423,00	591.514,69	72,45
Sudoeste	85	86	101,18	367.172,00	359.372,23	97,88
Sul	295	298	101,02	1.274.314,00	863.779,72	67,78
Triângulo Norte	173	174	100,58	747.303,00	353.043,42	47,24
Triângulo Sul	94	95	101,06	406.051,00	101.606,68	25,02
Vale do Aço	144	141	97,92	621.943,00	243.580,48	39,16
Vale do Rio Doce	186	186	100,00	803.460,00	194.966,02	24,27
Vertentes	124	126	101,61	535.646,00	362.204,83	67,62
Total	3.241	3.259	100,56	14.000.000,00	18.918.916,22	135,14

RELATÓRIO INSTITUCIONAL DE MONITORAMENTO - PROGRAMAS SOCIAIS
DEMONSTRATIVO DE EXECUÇÃO FÍSICA E FINANCEIRA - JAN A DEZ
EDUCAÇÃO E CULTURA

AÇÃO : 4659 - EDUCAÇÃO EM TEMPO INTEGRAL - ENSINO FUNDAMENTAL

Ações de Acompanhamento Intensivo

Ação com meta física não cumulativa

Produto : ALUNO ATENDIDO **Unidade de Medida : ALUNO**

DETALHAMENTO DO PRODUTO: ESTUDANTE ATENDIDO PELA EXPANSÃO DA JORNADA EDUCATIVA, COM MAIOR OFERTA DE ATIVIDADES NAS DIMENSÕES DA CULTURA, DO ESPORTE, DOS DIREITOS HUMANOS E DO DESENVOLVIMENTO SOCIAL.

PÚBLICO ALVO: ALUNOS

FINALIDADE: AMPLIAR AS OPORTUNIDADES EDUCACIONAIS DOS ESTUDANTES DO ENSINO FUNDAMENTAL COM A EXPANSÃO DA SUA JORNADA EDUCATIVA DIÁRIA PARA O MÍNIMO DE SETE HORAS; DESENVOLVER A CRIANÇA E O ADOLESCENTE EM SUAS MÚLTIPLAS DIMENSÕES, VISANDO À FORMAÇÃO DE NOVAS HABILIDADES E CONHECIMENTOS, POR MEIO DE ATIVIDADES DIVERSIFICADAS PROMOVIDAS PELA ESCOLA E OU ARTICULADAS COM INSTITUIÇÕES PARCEIRAS.

Territórios	Físico			Orçamentário		
	Programado PPAG	Executado Jan/Dez	%	Programado PPAG	Executado Jan/Dez	%
Alto Jequitinhonha	5.077	4.127	81,29	1.858.789,00	256.715,18	13,81
Caparaó	9.387	7.015	74,73	3.436.768,00	895.076,40	26,04
Central	1.999	1.224	61,23	731.867,00	93.837,60	12,82
Mata	12.386	10.046	81,11	4.534.762,00	737.968,20	16,27
Médio e Baixo Jequitinhonha	10.127	6.650	65,67	3.707.697,00	473.796,52	12,78
Metropolitano	41.858	31.897	76,20	15.325.050,00	4.005.279,02	26,14
Mucuri	8.060	6.263	77,70	2.950.927,00	479.437,60	16,25
Multiterritorial	0	0	-	0,00	21.495.267,53	-
Noroeste	8.643	5.927	68,58	3.164.377,00	399.537,99	12,63
Norte	28.414	21.820	76,79	10.402.937,00	1.546.358,90	14,86
Oeste	8.573	6.604	77,03	3.138.746,00	423.418,80	13,49
Sudoeste	6.969	4.646	66,67	2.551.487,00	312.643,40	12,25
Sul	14.145	11.592	81,95	5.179.460,00	820.002,40	15,83
Triângulo Norte	11.148	7.255	65,08	4.081.507,00	402.350,98	9,86
Triângulo Sul	9.125	6.851	75,08	3.340.847,00	562.022,40	16,82
Vale do Aço	8.524	6.601	77,44	3.120.807,00	396.916,41	12,72
Vale do Rio Doce	8.980	6.972	77,64	3.287.757,00	532.040,40	16,18
Vertentes	7.340	5.425	73,91	2.687.324,00	351.693,20	13,09
Total	200.755	150.915	75,17	73.501.109,00	34.184.362,93	46,51

RELATÓRIO INSTITUCIONAL DE MONITORAMENTO - PROGRAMAS SOCIAIS
DEMONSTRATIVO DE EXECUÇÃO FÍSICA E FINANCEIRA - JAN A DEZ
EDUCAÇÃO E CULTURA

AÇÃO : 4660 - EDUCAÇÃO EM TEMPO INTEGRAL - ENSINO MÉDIO

Ações de Acompanhamento Intensivo

Ação com meta física não cumulativa

Produto : ALUNO ATENDIDO

Unidade de Medida : ALUNO

DETALHAMENTO DO PRODUTO: ESTUDANTE ATENDIDO PELA EXPANSÃO DA JORNADA EDUCATIVA, COM MAIOR OFERTA DE ATIVIDADES NAS DIMENSÕES DA CULTURA, DO ESPORTE, DOS DIREITOS HUMANOS E DO DESENVOLVIMENTO SOCIAL.

PÚBLICO ALVO: ALUNOS

FINALIDADE: AMPLIAR AS OPORTUNIDADES EDUCACIONAIS DOS ESTUDANTES DO ENSINO MÉDIO COM A EXPANSÃO DA SUA JORNADA EDUCATIVA DIÁRIA PARA O MÍNIMO DE SETE HORAS; DESENVOLVER O JOVEM EM SUAS MÚLTIPLAS DIMENSÕES, VISANDO À FORMAÇÃO DE NOVAS HABILIDADES E CONHECIMENTOS, POR MEIO DE ATIVIDADES DIVERSIFICADAS PROMOVIDAS PELA ESCOLA E OU ARTICULADAS COM INSTITUIÇÕES PARCEIRAS.

Territórios	Físico			Orçamentário		
	Programado PPAG	Executado Jan/Dez	%	Programado PPAG	Executado Jan/Dez	%
Alto Jequitinhonha	2.189	0	0,00	1.721.105,00	0,00	0,00
Caparaó	3.747	0	0,00	2.946.082,00	0,00	0,00
Central	797	123	15,43	626.642,00	0,00	0,00
Mata	4.948	820	16,57	3.890.371,00	0,00	0,00
Médio e Baixo Jequitinhonha	4.230	558	13,19	3.325.844,00	0,00	0,00
Metropolitano	17.596	3.772	21,44	13.835.457,00	644.143,92	4,66
Mucuri	3.359	0	0,00	2.641.020,00	0,00	0,00
Multiterritorial	0	0	-	0,00	23.006.567,83	-
Noroeste	3.455	477	13,81	2.716.494,00	0,00	0,00
Norte	12.064	904	7,49	9.485.334,00	0,00	0,00
Oeste	3.430	394	11,49	2.696.840,00	0,00	0,00
Sudoeste	2.784	320	11,49	2.188.921,00	0,00	0,00
Sul	5.723	227	3,97	4.499.714,00	0,00	0,00
Triângulo Norte	4.453	481	10,80	3.501.172,00	0,00	0,00
Triângulo Sul	3.572	55	1,54	2.808.487,00	0,00	0,00
Vale do Aço	3.411	1.202	35,24	2.681.901,00	0,00	0,00
Vale do Rio Doce	3.592	0	0,00	2.824.215,00	0,00	0,00
Vertentes	2.929	114	3,89	2.302.929,00	0,00	0,00
Total	82.279	9.447	11,48	64.692.528,00	23.650.711,75	36,56

GOVERNO

RELATÓRIO INSTITUCIONAL DE MONITORAMENTO - PROGRAMAS SOCIAIS
DEMONSTRATIVO DE EXECUÇÃO FÍSICA E FINANCEIRA - JAN A DEZ
GOVERNO

PROGRAMA : 021 - DIREITOS DO CIDADÃO

Programa Unissetorial

UNIDADE RESPONSÁVEL : 1101 - OUVIDORIA-GERAL DO ESTADO DE MINAS GERAIS

OBJETIVO DO PROGRAMA : CONTRIBUIR PARA A MELHORIA DA QUALIDADE DOS SERVIÇOS PÚBLICOS PRESTADOS À SOCIEDADE, DISPONIBILIZANDO CANAIS DE ATENDIMENTO PARA OUVIR, REGISTRAR E TRATAR AS DEMANDAS DOS CIDADÃOS REFERENTES À ADMINISTRAÇÃO PÚBLICA ESTADUAL.

Territórios	Orçamentário		
	Programado PPAG	Executado Jan/Dez	%
Alto Jequitinhonha	0,00	7.046,79	-
Caparaó	0,00	10.138,42	-
Central	0,00	5.572,37	-
Mata	0,00	34.843,95	-
Médio e Baixo Jequitinhonha	0,00	13.977,05	-
Metropolitano	0,00	277.205,63	-
Mucuri	0,00	10.559,23	-
Multiterritorial	856.881,00	331.726,74	38,71
Noroeste	0,00	15.748,71	-
Norte	0,00	31.601,54	-
Oeste	0,00	20.723,66	-
Sudoeste	0,00	9.930,77	-
Sul	0,00	40.237,64	-
Triângulo Norte	0,00	24.093,95	-
Triângulo Sul	0,00	12.808,25	-
Vale do Aço	0,00	18.591,39	-
Vale do Rio Doce	0,00	13.055,45	-
Vertentes	0,00	19.474,54	-
Total	856.881,00	897.336,08	104,72

AÇÕES DO PROGRAMA POR UNIDADE ORÇAMENTÁRIA

1101 - OUVIDORIA-GERAL DO ESTADO DE MINAS GERAIS

AÇÃO : 4041 - ATENDIMENTO EFICAZ DAS DEMANDAS DO CIDADÃO

Ação de Acompanhamento Geral

Produto : MANIFESTAÇÃO REGISTRADA

Unidade de Medida : MANIFESTAÇÃO

DETALHAMENTO DO PRODUTO: RECEBIMENTO E REGISTRO EFICIENTE DAS MANIFESTAÇÕES DOS CIDADÃOS - DENÚNCIA, ELOGIO, INFORMAÇÃO, RECLAMAÇÃO, SOLICITAÇÃO E SUGESTÃO - POR MEIO DO APRIMORAMENTO E DA ARTICULAÇÃO DOS CANAIS DE OUVIDORIA EXISTENTES.

PÚBLICO ALVO: CIDADÃO

FINALIDADE: RECEBER E REGISTRAR DE FORMA CORRETA E QUALIFICADA AS MANIFESTAÇÕES REFERENTES A PROCEDIMENTOS E AÇÕES DE AGENTES, ÓRGÃOS E ENTIDADES DA ADMINISTRAÇÃO PÚBLICA DIRETA E INDIRETA DO PODER EXECUTIVO ESTADUAL, BEM COMO DE CONCESSIONÁRIO E PERMISSIONÁRIO DO SERVIÇO PÚBLICO ESTADUAL, CONTRIBUINDO PARA MELHORIA DA PRESTAÇÃO DE SERVIÇOS PÚBLICOS.

Territórios	Físico			Orçamentário		
	Programado PPAG	Executado Jan/Dez	%	Programado PPAG	Executado Jan/Dez	%
Alto Jequitinhonha	0	248	-	0,00	6.201,79	-
Caparaó	0	405	-	0,00	10.138,42	-
Central	0	195	-	0,00	4.648,28	-
Mata	0	1.304	-	0,00	30.157,95	-
Médio e Baixo Jequitinhonha	0	405	-	0,00	9.627,55	-
Metropolitano	0	11.432	-	0,00	275.597,94	-
Mucuri	0	448	-	0,00	10.264,43	-
Multiterritorial	28.527	15.981	56,02	825.281,00	331.726,74	40,20
Noroeste	0	529	-	0,00	13.234,51	-
Norte	0	1.245	-	0,00	30.724,04	-
Oeste	0	885	-	0,00	20.723,66	-
Sudoeste	0	363	-	0,00	8.685,77	-
Sul	0	1.649	-	0,00	40.237,64	-
Triângulo Norte	0	833	-	0,00	20.789,25	-
Triângulo Sul	0	522	-	0,00	12.808,25	-
Vale do Aço	0	727	-	0,00	17.394,29	-
Vale do Rio Doce	0	549	-	0,00	13.055,45	-
Vertentes	0	916	-	0,00	19.474,54	-
Total	28.527	38.636	135,44	825.281,00	875.490,50	106,08

RELATÓRIO INSTITUCIONAL DE MONITORAMENTO - PROGRAMAS SOCIAIS
DEMONSTRATIVO DE EXECUÇÃO FÍSICA E FINANCEIRA - JAN A DEZ
GOVERNO

AÇÃO : 4042 - DESCENTRALIZAÇÃO DO ATENDIMENTO DA OUVIDORIA-GERAL DO ESTADO

Ação de Acompanhamento Geral

Produto : TERRITÓRIO ATENDIDO

Unidade de Medida : TERRITÓRIO

DETALHAMENTO DO PRODUTO: REALIZAÇÃO DE ESTUDO DAS MANIFESTAÇÕES RECEBIDAS NA OUVIDORIA-GERAL DO ESTADO PARA PLANEJAMENTO DA ATUAÇÃO DESCENTRALIZADA DA OGE, SEGUIDA DE AÇÃO DE ATENDIMENTO ESPECIALIZADO AOS CIDADÃOS.

PÚBLICO ALVO: CIDADÃO

FINALIDADE: DESCENTRALIZAR O ATENDIMENTO AO CIDADÃO, PROMOVENDO A AMPLIAÇÃO DO CONHECIMENTO DA SOCIEDADE MINEIRA SOBRE AS FINALIDADES E COMPETÊNCIAS DO ÓRGÃO, POR MEIO DA ATUAÇÃO NOS TERRITÓRIOS DE DESENVOLVIMENTO E CONSIDERANDO AS ESPECIFICIDADES DOS TERRITÓRIOS ATENDIDOS.

Territórios	Físico			Orçamentário		
	Programado PPAG	Executado Jan/Dez	%	Programado PPAG	Executado Jan/Dez	%
Alto Jequitinhonha	0	1	-	0,00	845,00	-
Caparaó	0	1	-	0,00	0,00	-
Central	0	1	-	0,00	924,09	-
Mata	0	1	-	0,00	4.686,00	-
Médio e Baixo Jequitinhonha	0	1	-	0,00	4.349,50	-
Metropolitano	0	1	-	0,00	1.607,69	-
Mucuri	0	1	-	0,00	294,80	-
Multiterritorial	6	0	0,00	31.600,00	0,00	0,00
Noroeste	0	1	-	0,00	2.514,20	-
Norte	0	1	-	0,00	877,50	-
Sudoeste	0	1	-	0,00	1.245,00	-
Sul	0	1	-	0,00	0,00	-
Triângulo Norte	0	1	-	0,00	3.304,70	-
Triângulo Sul	0	1	-	0,00	0,00	-
Vale do Aço	0	1	-	0,00	1.197,10	-
Vale do Rio Doce	0	1	-	0,00	0,00	-
Total	6	15	250,00	31.600,00	21.845,58	69,13

RELATÓRIO INSTITUCIONAL DE MONITORAMENTO - PROGRAMAS SOCIAIS
DEMONSTRATIVO DE EXECUÇÃO FÍSICA E FINANCEIRA - JAN A DEZ
GOVERNO

AÇÃO : 5012 - ESTRUTURAÇÃO DO SISTEMA ESTADUAL DE OUVIDORIAS PÚBLICAS DE SAÚDE

Ação de Acompanhamento Geral

Produto : INFRA-ESTRUTURA IMPLANTADA. Unidade de Medida : UNIDADE

DETALHAMENTO DO PRODUTO: OUVIDORIA IMPLANTADA OU REORGANIZADA, COM CADA UNIDADE CONTENDO A ESTRUTURA FÍSICA ADEQUADA, EQUIPAMENTOS, MOBILIÁRIOS E SERVIDORES CAPACITADOS PARA ATUAREM NAS OUVIDORIAS DE SAÚDE.

PÚBLICO ALVO: GESTORES, TRABALHADORES, PRESTADORES DE SERVIÇO E USUÁRIOS DO SISTEMA ÚNICO DE SAÚDE

FINALIDADE: IMPLANTAR NOVAS UNIDADES DE OUVIDORIA DE SAÚDE, E REORGANIZAR AS EXISTENTES NOS DIVERSOS ÓRGÃOS E ENTIDADES VINCULADOS À SECRETARIA DE ESTADO DE SAÚDE E ÀS SECRETARIAS MUNICIPAIS DE SAÚDE, PARA QUE ATUEM DE FORMA INTEGRADA, POR MEIO DO SISTEMA OUVIDOR SUS, CONSTITUINDO O SISTEMA DE OUVIDORIA PÚBLICA DE SAÚDE.

Territórios	Físico			Orçamentário		
	Programado PPAG	Executado Jan/Dez	%	Programado PPAG	Executado Jan/Dez	%
Alto Jequitinhonha	0	3	-	0,00	0,00	-
Caparaó	0	5	-	0,00	0,00	-
Central	0	1	-	0,00	0,00	-
Mata	0	11	-	0,00	0,00	-
Médio e Baixo Jequitinhonha	0	2	-	0,00	0,00	-
Metropolitano	0	26	-	0,00	0,00	-
Mucuri	0	6	-	0,00	0,00	-
Multiterritorial	12	0	0,00	0,00	0,00	-
Noroeste	0	5	-	0,00	0,00	-
Norte	0	11	-	0,00	0,00	-
Oeste	0	9	-	0,00	0,00	-
Sudoeste	0	2	-	0,00	0,00	-
Sul	0	12	-	0,00	0,00	-
Triângulo Norte	0	4	-	0,00	0,00	-
Triângulo Sul	0	4	-	0,00	0,00	-
Vale do Aço	0	5	-	0,00	0,00	-
Vale do Rio Doce	0	3	-	0,00	0,00	-
Vertentes	0	5	-	0,00	0,00	-
Total	12	114	950,00	0,00	0,00	-

RELATÓRIO INSTITUCIONAL DE MONITORAMENTO - PROGRAMAS SOCIAIS
DEMONSTRATIVO DE EXECUÇÃO FÍSICA E FINANCEIRA - JAN A DEZ
GOVERNO

PROGRAMA : 023 - MELHORIA DA QUALIDADE DOS SERVIÇOS PÚBLICOS ESTADUAIS

Programa Unissetorial

UNIDADE RESPONSÁVEL : 1101 - OUVIDORIA-GERAL DO ESTADO DE MINAS GERAIS

OBJETIVO DO PROGRAMA : PROMOVER FORMAS DE APERFEIÇOAMENTO E INOVAÇÃO NA PRESTAÇÃO DE SERVIÇOS PÚBLICOS DO ESTADO DE MINAS GERAIS POR MEIO DA ATUAÇÃO PREVENTIVA, PAUTADA PELA PARTICIPAÇÃO ATIVA DOS CIDADÃOS NA GESTÃO PÚBLICA.

Territórios	Orçamentário		
	Programado PPAG	Executado Jan/Dez	%
Alto Jequitinhonha	0,00	0,00	-
Caparaó	0,00	1.307,20	-
Mata	0,00	0,00	-
Médio e Baixo Jequitinhonha	0,00	0,00	-
Metropolitano	0,00	30.190,06	-
Mucuri	0,00	1.812,50	-
Multiterritorial	63.107,00	0,00	0,00
Norte	0,00	6.970,33	-
Oeste	0,00	0,00	-
Sudoeste	0,00	0,00	-
Sul	0,00	2.971,20	-
Triângulo Norte	0,00	7.053,83	-
Triângulo Sul	0,00	964,40	-
Vale do Aço	0,00	0,00	-
Vertentes	0,00	75,00	-
Total	63.107,00	51.344,52	81,36

AÇÕES DO PROGRAMA POR UNIDADE ORÇAMENTÁRIA

1101 - OUVIDORIA-GERAL DO ESTADO DE MINAS GERAIS

AÇÃO : 1001 - REALIZAÇÃO DE EVENTOS MOBILIZADORES

Ação de Acompanhamento Geral

Produto : EVENTO REALIZADO E / OU PARTICIPADO

Unidade de Medida : UNIDADE

DETALHAMENTO DO PRODUTO: OS EVENTOS SERÃO PREVIAMENTE DIVULGADOS EM MEIOS ADEQUADOS AO SEU PÚBLICO-ALVO E AMPLAMENTE DOCUMENTADOS EM SUA REALIZAÇÃO E/OU PARTICIPAÇÃO.

PÚBLICO ALVO: CIDADÃO

FINALIDADE: DISSEMINAR CONHECIMENTOS POR MEIO DAS DIVERSAS ÁREAS DE ATUAÇÃO DA OUVIDORIA-GERAL DO ESTADO (OGE), PROMOVER A PARTICIPAÇÃO DOS CIDADÃOS NAS POLÍTICAS PÚBLICAS E DIVULGAR A OGE, PROPORCIONANDO TRANSPARÊNCIA, ACESSIBILIDADE E QUALIDADE DA GESTÃO, DE FORMA A MOBILIZAR E CORRESPONSABILIZAR ESTADO E SOCIEDADE NA CONSTRUÇÃO DE UMA GESTÃO PÚBLICA ASSERTIVA E NA PROMOÇÃO DA CIDADANIA.

Territórios	Físico			Orçamentário		
	Programado PPAG	Executado Jan/Dez	%	Programado PPAG	Executado Jan/Dez	%
Mata	0	1	-	0,00	0,00	-
Metropolitano	0	48	-	0,00	27.638,02	-
Multiterritorial	10	0	0,00	25.320,00	0,00	0,00
Norte	0	0	-	0,00	332,50	-
Sul	0	2	-	0,00	0,00	-
Vale do Aço	0	1	-	0,00	0,00	-
Total	10	52	520,00	25.320,00	27.970,52	110,47

RELATÓRIO INSTITUCIONAL DE MONITORAMENTO - PROGRAMAS SOCIAIS
DEMONSTRATIVO DE EXECUÇÃO FÍSICA E FINANCEIRA - JAN A DEZ
GOVERNO

AÇÃO : 1002 - APRIMORAMENTO DOS SERVIÇOS PÚBLICOS

Ação de Acompanhamento Geral

Produto : RELATÓRIO EMITIDO

Unidade de Medida : RELATÓRIO

DETALHAMENTO DO PRODUTO: OS RELATÓRIOS SERÃO ELABORADOS A PARTIR DAS MANIFESTAÇÕES RECEBIDAS DOS CIDADÃOS, DAS ARTICULAÇÕES COM ÓRGÃOS PARCEIROS VISANDO SUPERAÇÃO DE PROBLEMAS EM COMUM E DAS INSPEÇÕES E VISITAS IN LOCO REALIZADAS. TAIS RELATÓRIOS DEVEM SER ENCAMINHADOS AOS DIRIGENTES MÁXIMOS DOS ÓRGÃOS/ENTIDADES E SETORES RESPONSÁVEIS.

PÚBLICO ALVO: ADMINISTRAÇÃO PÚBLICA ESTADUAL

FINALIDADE: PRODUZIR, DOCUMENTAR E COMPARTILHAR INFORMAÇÕES CONSOLIDADAS E QUALIFICADAS SOBRE A PERCEPÇÃO DA EXECUÇÃO DOS SERVIÇOS PRESTADOS AO CIDADÃO, SUBSIDIANDO A TOMADA DE DECISÃO PARA A MELHORIA DA QUALIDADE DOS SERVIÇOS PÚBLICOS PRESTADOS.

Territórios	Físico			Orçamentário		
	Programado PPAG	Executado Jan/Dez	%	Programado PPAG	Executado Jan/Dez	%
Alto Jequitinhonha	0	2	-	0,00	0,00	-
Caparaó	0	3	-	0,00	1.307,20	-
Mata	0	7	-	0,00	0,00	-
Médio e Baixo Jequitinhonha	0	1	-	0,00	0,00	-
Metropolitano	0	30	-	0,00	2.552,04	-
Mucuri	0	6	-	0,00	1.812,50	-
Multiterritorial	34	0	0,00	37.787,00	0,00	0,00
Norte	0	7	-	0,00	6.637,83	-
Oeste	0	7	-	0,00	0,00	-
Sudoeste	0	2	-	0,00	0,00	-
Sul	0	11	-	0,00	2.971,20	-
Triângulo Norte	0	5	-	0,00	7.053,83	-
Triângulo Sul	0	0	-	0,00	964,40	-
Vale do Aço	0	2	-	0,00	0,00	-
Vertentes	0	1	-	0,00	75,00	-
Total	34	84	247,06	37.787,00	23.374,00	61,86

RELATÓRIO INSTITUCIONAL DE MONITORAMENTO - PROGRAMAS SOCIAIS
DEMONSTRATIVO DE EXECUÇÃO FÍSICA E FINANCEIRA - JAN A DEZ
GOVERNO

PROGRAMA : 031 - AUXÍLIO FINANCEIRO AO SEGURADO

Programa Unissetorial

UNIDADE RESPONSÁVEL : 2011 - INSTITUTO DE PREVIDÊNCIA DOS SERVIDORES DO ESTADO DE MINAS GERAIS

OBJETIVO DO PROGRAMA : PROMOVER ATENDIMENTO SOCIOECONÔMICO AOS SEGURADOS DO IPSEM DE BAIXO PODER AQUISITIVO, POR MEIO DA CONCESSÃO DE AUXÍLIOS FINANCEIROS.

Territórios	Orçamentário		
	Programado PPAG	Executado Jan/Dez	%
Alto Jequitinhonha	15.851,00	18.112,14	114,26
Caparaó	23.245,00	22.538,84	96,96
Central	10.565,00	17.159,29	162,42
Mata	75.014,00	51.985,16	69,30
Médio e Baixo Jequitinhonha	26.415,00	17.424,43	65,96
Metropolitano	320.932,00	208.623,78	65,01
Mucuri	32.751,00	18.249,93	55,72
Multiterritorial	25.350,00	273.787,78	1.080,03
Noroeste	29.582,00	14.264,81	48,22
Norte	110.920,00	65.633,34	59,17
Oeste	73.954,00	66.606,32	90,06
Sudoeste	25.355,00	14.135,29	55,75
Sul	61.287,00	51.534,92	84,09
Triângulo Norte	35.918,00	38.345,96	106,76
Triângulo Sul	32.746,00	21.156,10	64,61
Vale do Aço	16.906,00	22.173,53	131,16
Vale do Rio Doce	30.639,00	29.190,78	95,27
Vertentes	32.751,00	22.258,60	67,96
Total	980.181,00	973.181,00	99,29

AÇÕES DO PROGRAMA POR UNIDADE ORÇAMENTÁRIA

2011 - INSTITUTO DE PREVIDÊNCIA DOS SERVIDORES DO ESTADO DE MINAS GERAIS

AÇÃO : 4074 - CONCESSÃO DE AUXÍLIO FINANCEIRO

Ação de Acompanhamento Geral

Produto : AUXÍLIO NATALIDADE/FUNERAL PAGOS Unidade de Medida : AUXÍLIO

DETALHAMENTO DO PRODUTO: QUANTIDADE DE AUXÍLIOS NATALIDADE E FUNERAL PAGOS, DE ACORDO COM A LEI COMPLEMENTAR Nº 64 DE 25 DE MARÇO DE 2002 E DECRETO Nº 42.897 DE 17 DE SETEMBRO DE 2002 E SUAS ALTERAÇÕES.

PÚBLICO ALVO: SERVIDORES ATIVOS E INATIVOS DO ESTADO DE MINAS GERAIS QUE OPTARAM PELA ASSISTÊNCIA À SAÚDE DO IPSEMG, DE ACORDO COM OS CRITÉRIOS DE RENDA PRÉ-ESTABELECIDOS NO DECRETO 42.897 DE 17 DE SETEMBRO DE 2002 E SUAS ALTERAÇÕES

FINALIDADE: CONCEDER AUXÍLIO NATALIDADE AO SEGURADO DO IPSEMG E AUXÍLIO FUNERAL AO EXECUTOR DA DESPESA POR ÓBITO DO SEGURADO DO IPSEMG, CUJA REMUNERAÇÃO DE CONTRIBUIÇÃO SEJA INFERIOR OU IGUAL A 2,5 VENCIMENTOS MÍNIMOS ESTADUAL, GARANTINDO AJUDA DE CUSTO DE ACORDO COM A LEI COMPLEMENTAR Nº 64 DE 25 DE MARÇO DE 2002 E DECRETO 42.897 DE 17 DE SETEMBRO DE 2002 E SUAS ALTERAÇÕES.

Territórios	Físico			Orçamentário		
	Programado PPAG	Executado Jan/Dez	%	Programado PPAG	Executado Jan/Dez	%
Alto Jequitinhonha	15	21	140,00	15.851,00	18.112,14	114,26
Caparaó	22	23	104,55	23.245,00	22.538,84	96,96
Central	10	16	160,00	10.565,00	17.159,29	162,42
Mata	72	50	69,44	75.014,00	51.985,16	69,30
Médio e Baixo Jequitinhonha	25	17	68,00	26.415,00	17.424,43	65,96
Metropolitano	312	212	67,95	320.932,00	208.623,78	65,01
Mucuri	31	22	70,97	32.751,00	18.249,93	55,72
Multiterritorial	25	2	8,00	25.350,00	273.787,78	1.080,03
Noroeste	28	15	53,57	29.582,00	14.264,81	48,22
Norte	106	66	62,26	110.920,00	65.633,34	59,17
Oeste	70	62	88,57	73.954,00	66.606,32	90,06
Sudoeste	24	15	62,50	25.355,00	14.135,29	55,75
Sul	58	54	93,10	61.287,00	51.534,92	84,09
Triângulo Norte	34	38	111,76	35.918,00	38.345,96	106,76
Triângulo Sul	32	22	68,75	32.746,00	21.156,10	64,61
Vale do Aço	16	22	137,50	16.906,00	22.173,53	131,16
Vale do Rio Doce	29	32	110,34	30.639,00	29.190,78	95,27
Vertentes	31	22	70,97	32.751,00	22.258,60	67,96
Total	940	711	75,64	980.181,00	973.181,00	99,29

PROGRAMA : 033 - SERVIÇO ESPECIAL DE SEGURANÇA GOVERNAMENTAL

Programa Unissetorial

UNIDADE RESPONSÁVEL : 1071 - GABINETE MILITAR DO GOVERNADOR DO ESTADO DE MINAS GERAIS

OBJETIVO DO PROGRAMA : GARANTIR A SEGURANÇA GOVERNAMENTAL POR MEIO DA ARTICULAÇÃO OPERACIONAL TRANSVERSAL COM OUTROS ÓRGÃOS DA ADMINISTRAÇÃO PÚBLICA TRANSNACIONAL, FEDERAL, ESTADUAL E MUNICIPAL, COM PLENA CAPILARIDADE TERRITORIAL NO ESTADO E PRONTA RESPOSTA, A FIM DE SALVAGUARDAR O GOVERNO, AS AUTORIDADES ESTADUAIS E AUTORIDADES DE OUTROS ENTES FEDERADOS OU DE OUTRAS NAÇÕES EM VISITAS AO ESTADO.

Territórios	Orçamentário		
	Programado PPAG	Executado Jan/Dez	%
Metropolitano	0,00	9.315.973,40	-
Multiterritorial	7.887.944,00	0,00	0,00
Total	7.887.944,00	9.315.973,40	118,10

AÇÕES DO PROGRAMA POR UNIDADE ORÇAMENTÁRIA

1071 - GABINETE MILITAR DO GOVERNADOR DO ESTADO DE MINAS GERAIS

AÇÃO : 2021 - SERVIÇO ESPECIAL DE SEGURANÇA GOVERNAMENTAL

Ação de Acompanhamento Geral

Produto : SERVIÇO DE PROTEÇÃO GOVERNAMENTAL A AUTORIDADES REALIZADO

Unidade de Medida : SERVIÇO

DETALHAMENTO DO PRODUTO: REALIZAÇÃO DIÁRIA, EM TODOS OS DIAS DO ANO, DOS SERVIÇOS DE SEGURANÇA ÀS AUTORIDADES MÁXIMAS DO EXECUTIVO DE MINAS GERAIS, SEUS FAMILIARES E AUTORIDADES EM VISITAS AO ESTADO, REALIZAÇÃO DO SERVIÇO DE TRANSPORTE AÉREO E TERRESTRE DO GOVERNADOR, VICE GOVERNADOR, AUTORIDADES ESTADUAIS, AUTORIDADES NACIONAIS E INTERNACIONAIS.

PÚBLICO ALVO: GOVERNADOR, VICE-GOVERNADOR, SEUS FAMILIARES E AUTORIDADES, QUANDO EM VISITA AO ESTADO

FINALIDADE: GARANTIR A EFETIVA PRESENÇA DAS AUTORIDADES A QUALQUER TEMPO E EM QUALQUER PONTO NACIONAL OU INTERNACIONAL; O DESDOBRAMENTO DE ORDENS DO GOVERNADOR E VICE-GOVERNADOR EM SITUAÇÕES DE CRISE, ESTADOS DE CALAMIDADES PÚBLICAS E SITUAÇÕES DE EMERGÊNCIA; ALÉM DA GARANTIA DE ATIVIDADES DIPLOMÁTICAS DO GOVERNO EM RAZÃO DE VISITAS DE OUTRAS AUTORIDADES

Territórios	Físico			Orçamentário		
	Programado PPAG	Executado Jan/Dez	%	Programado PPAG	Executado Jan/Dez	%
Metropolitano	0	365	-	0,00	9.315.973,40	-
Multiterritorial	365	0	0,00	7.887.944,00	0,00	0,00
Total	365	365	100,00	7.887.944,00	9.315.973,40	118,10

PROGRAMA : 042 - PRESERVAÇÃO DA MEMÓRIA TÉCNICO-CIENTÍFICA DO ESTADO DE MINAS GERAIS

Programa Unissetorial

UNIDADE RESPONSÁVEL : 2061 - FUNDAÇÃO JOÃO PINHEIRO

OBJETIVO DO PROGRAMA : GARANTIR O ACESSO UNIVERSAL AOS TRABALHOS TÉCNICO-CIENTÍFICOS PRODUZIDOS PELAS INSTITUIÇÕES PÚBLICAS DE MINAS GERAIS PROMOVENDO SEU RESGATE, REUNIÃO, ARMAZENAMENTO, TRATAMENTO, DISPONIBILIZAÇÃO E DIVULGAÇÃO, EM ESPECIAL O ACERVO DA BIBLIOTECA DIGITAL DE MINAS GERAIS RAYMUNDO NONATO DE CASTRO, PRESERVANDO A MEMÓRIA TÉCNICO-CIENTÍFICA DOS ÓRGÃOS E ENTIDADES DA ADMINISTRAÇÃO PÚBLICA DIRETA, AUTÁRQUICA E FUNDACIONAL, NO ÂMBITO DO PODER EXECUTIVO.

Territórios	Orçamentário		
	Programado PPAG	Executado Jan/Dez	%
Metropolitano	160.000,00	145.264,46	90,79
Total	160.000,00	145.264,46	90,79

AÇÕES DO PROGRAMA POR UNIDADE ORÇAMENTÁRIA

2061 - FUNDAÇÃO JOÃO PINHEIRO

AÇÃO : 4122 - MANUTENÇÃO DA BIBLIOTECA DIGITAL DE MINAS GERAIS RAYMUNDO NONATO DE CASTRO

Ação de Acompanhamento Geral

Produto : ACERVO ATUALIZADO E AMPLIADO

Unidade de Medida : ACERVO

DETALHAMENTO DO PRODUTO: DOCUMENTOS PRESERVADOS E DISPONIBILIZADOS EM ACERVO DA BIBLIOTECA.

PÚBLICO ALVO: PESQUISADORES E TÉCNICOS, DE INSTITUIÇÕES DE ENSINO, PESQUISA E FOMENTO MUNICIPAIS, ESTADUAIS E FEDERAIS, SERVIDORES PÚBLICOS E CIDADÃOS

FINALIDADE: GERIR, COORDENAR E MONITORAR A BIBLIOTECA DIGITAL INTERCEDENDO JUNTO ÀS INSTITUIÇÕES PARTICIPANTES PARA GARANTIR A DISPONIBILIZAÇÃO E ACESSO À MEMÓRIA TÉCNICO-CIENTÍFICA, EM VERSÃO INTEGRAL E EM MEIO DIGITAL

Territórios	Físico			Orçamentário		
	Programado PPAG	Executado Jan/Dez	%	Programado PPAG	Executado Jan/Dez	%
Metropolitano	250	250	100,00	160.000,00	145.264,46	90,79
Total	250	250	100,00	160.000,00	145.264,46	90,79

RELATÓRIO INSTITUCIONAL DE MONITORAMENTO - PROGRAMAS SOCIAIS
DEMONSTRATIVO DE EXECUÇÃO FÍSICA E FINANCEIRA - JAN A DEZ
GOVERNO

PROGRAMA : 051 - PLANO DE ATENÇÃO A SAÚDE

Programa Unissetorial

UNIDADE RESPONSÁVEL : 2011 - INSTITUTO DE PREVIDÊNCIA DOS SERVIDORES DO ESTADO DE MINAS GERAIS

OBJETIVO DO PROGRAMA : ASSEGURAR AO BENEFICIÁRIO DO IPSEMG ACESSO À PRESTAÇÃO DE SERVIÇOS DE ATENÇÃO A SAÚDE, COM FINANCIAMENTO SUSTENTÁVEL, POR MEIO DA GESTÃO DE UMA REDE REGIONALIZADA, REGULADA E QUALIFICADA.

Territórios	Orçamentário		
	Programado PPAG	Executado Jan/Dez	%
Alto Jequitinhonha	5.528.418,00	6.141.954,37	111,10
Caparaó	14.584.488,00	22.610.655,20	155,03
Central	4.270.617,00	19.912.664,89	466,27
Mata	59.542.408,00	67.150.834,55	112,78
Médio e Baixo Jequitinhonha	4.809.578,00	5.641.330,50	117,29
Metropolitano	176.782.197,00	197.100.442,18	111,49
Mucuri	12.264.649,00	13.828.357,29	112,75
Multiterritorial	21.498.955,00	17.859.613,56	83,07
Noroeste	16.883.273,00	20.310.558,02	120,30
Norte	45.420.596,00	57.596.153,22	126,81
Oeste	26.878.748,00	30.417.515,50	113,17
Sudoeste	9.953.380,00	12.212.825,54	122,70
Sul	51.135.866,00	59.269.189,47	115,91
Triângulo Norte	38.905.565,00	39.058.915,02	100,39
Triângulo Sul	12.470.158,00	14.882.956,37	119,35
Vale do Aço	9.341.477,00	10.411.701,12	111,46
Vale do Rio Doce	20.912.278,00	22.803.827,54	109,05
Vertentes	13.112.046,00	14.837.098,30	113,16
Total	544.294.697,00	632.046.592,64	116,12

AÇÕES DO PROGRAMA POR UNIDADE ORÇAMENTÁRIA

2011 - INSTITUTO DE PREVIDÊNCIA DOS SERVIDORES DO ESTADO DE MINAS GERAIS

AÇÃO : 2028 - INFRAESTRUTURA E SUPORTE AO PLANO DE ATENÇÃO À SAÚDE

Ação de Acompanhamento Geral

Ação com meta física não cumulativa

Produto : AÇÃO DE SUPORTE À GESTÃO DO PLANO DE ATENÇÃO À SAÚDE REALIZADA

Unidade de Medida : AÇÃO

DETALHAMENTO DO PRODUTO: EXECUÇÃO DE AÇÕES DE CONTROLE, REGULAÇÃO E AUDITORIA, SUPORTE TÉCNICO-ADMINISTRATIVO, LOGÍSTICO, TECNOLÓGICO, INCLUINDO O SISTEMA DE AUTORIZAÇÃO E FATURAMENTO ELETRÔNICO E DEMAIS SISTEMAS INTEGRADOS, GESTÃO DE CONTRATOS, FATURAMENTO E PAGAMENTO, QUE GARANTAM A EXECUÇÃO DOS SERVIÇOS DE SAÚDE.

PÚBLICO ALVO: SERVIDORES ATIVOS E INATIVOS DO ESTADO DE MINAS GERAIS QUE OPTARAM PELA ASSISTÊNCIA À SAÚDE DO IPSEMG, SEUS DEPENDENTES E PENSIONISTAS

FINALIDADE: IMPLANTAR AÇÕES QUE VISEM GARANTIR RECURSOS HUMANOS, MATERIAIS, FINANCEIROS, LOGÍSTICOS E TECNOLÓGICOS NECESSÁRIOS A EXECUÇÃO DE ATIVIDADES DE GESTÃO NOS PROCESSOS DE CONTRATUALIZAÇÃO, AUTORIZAÇÃO, REGULAÇÃO E AUDITORIA, FATURAMENTO E PAGAMENTO, ASSEGURANDO A QUALIFICAÇÃO DA ASSISTÊNCIA À SAÚDE AOS BENEFICIÁRIOS DO IPSEMG.

Territórios	Físico			Orçamentário		
	Programado PPAG	Executado Jan/Dez	%	Programado PPAG	Executado Jan/Dez	%
Multiterritorial	1	1	100,00	21.498.955,00	17.499.263,93	81,40
Total	1	1	100,00	21.498.955,00	17.499.263,93	81,40

RELATÓRIO INSTITUCIONAL DE MONITORAMENTO - PROGRAMAS SOCIAIS
DEMONSTRATIVO DE EXECUÇÃO FÍSICA E FINANCEIRA - JAN A DEZ
GOVERNO

AÇÃO : 4210 - REDE DE ATENÇÃO À SAÚDE ODONTOLÓGICA CONTRATADA

Ação de Acompanhamento Geral

Produto : PROCEDIMENTO ODONTOLÓGICO REALIZADO

Unidade de Medida : PROCEDIMENTO

DETALHAMENTO DO PRODUTO: CONSULTAS ODONTOLÓGICAS, EXAMES E OUTROS PROCEDIMENTOS DE DIAGNÓSTICO E TRATAMENTO, REALIZADOS POR DENTISTAS, CONSULTÓRIOS, CLÍNICAS E LABORATÓRIOS ODONTOLÓGICOS CREDENCIADOS, BEM COMO SEUS INSUMOS PARA EXECUÇÃO, MONITORADOS MENSALMENTE POR MEIO DO SISTEMA DE AUTORIZAÇÃO E FATURAMENTO ELETRÔNICO DO IPSEMG - SAFE.

PÚBLICO ALVO: SERVIDORES ATIVOS E INATIVOS DO ESTADO DE MINAS GERAIS QUE OPTARAM PELA ASSISTÊNCIA À SAÚDE DO IPSEMG, SEUS DEPENDENTES E PENSIONISTAS

FINALIDADE: ADEQUAR O ACESSO DOS BENEFICIÁRIOS AOS SERVIÇOS ODONTOLÓGICOS POR MEIO DE REDE CONTRATADA, REGIONALIZADA, HIERARQUIZADA E QUALIFICADA.

Territórios	Físico			Orçamentário		
	Programado PPAG	Executado Jan/Dez	%	Programado PPAG	Executado Jan/Dez	%
Alto Jequitinhonha	4.978	5.438	109,24	253.581,00	238.708,37	94,13
Caparaó	17.255	21.346	123,71	740.835,00	692.160,60	93,43
Central	3.248	4.095	126,08	160.734,00	161.602,39	100,54
Mata	26.786	40.221	150,16	1.682.446,00	1.411.695,58	83,91
Médio e Baixo Jequitinhonha	10.344	10.745	103,88	609.847,00	447.817,82	73,43
Metropolitano	121.579	160.521	132,03	6.456.331,00	5.878.301,14	91,05
Mucuri	13.030	13.314	102,18	875.444,00	701.327,27	80,11
Noroeste	6.509	7.051	108,33	489.474,00	391.154,07	79,91
Norte	35.314	42.158	119,38	2.009.096,00	1.769.356,40	88,07
Oeste	41.820	47.681	114,01	2.563.561,00	2.208.075,37	86,13
Sudoeste	5.944	6.191	104,16	410.031,00	327.412,01	79,85
Sul	39.690	45.169	113,80	2.105.177,00	1.718.855,73	81,65
Triângulo Norte	42.209	48.511	114,93	2.195.556,00	1.822.242,15	83,00
Triângulo Sul	7.224	8.640	119,60	471.396,00	453.919,10	96,29
Vale do Aço	15.274	16.931	110,85	962.685,00	800.563,11	83,16
Vale do Rio Doce	22.847	23.795	104,15	1.215.366,00	924.693,37	76,08
Vertentes	10.986	12.809	116,59	558.440,00	481.998,59	86,31
Total	425.037	514.616	121,08	23.760.000,00	20.429.883,07	85,98

RELATÓRIO INSTITUCIONAL DE MONITORAMENTO - PROGRAMAS SOCIAIS
DEMONSTRATIVO DE EXECUÇÃO FÍSICA E FINANCEIRA - JAN A DEZ
GOVERNO

AÇÃO : 4211 - REDE DE ATENÇÃO À SAÚDE HOSPITALAR CONTRATADA

Ação de Acompanhamento Geral

Produto : PROCEDIMENTO MÉDICO HOSPITALAR REALIZADO

Unidade de Medida : PROCEDIMENTO

DETALHAMENTO DO PRODUTO: CONSULTAS, EXAMES, INTERNAÇÕES, CIRURGIAS E TRATAMENTOS INTENSIVOS E OUTROS PROCEDIMENTOS DE DIAGNÓSTICOS E TRATAMENTO, REALIZADOS EM HOSPITAL CREDENCIADO, BEM COMO SEUS INSUMOS PARA SUA EXECUÇÃO, MONITORADOS MENSALMENTE POR MEIO DO SISTEMA DE AUTORIZAÇÃO E FATURAMENTO ELETRÔNICO DO IPSEMG – SAFE

PÚBLICO ALVO: SERVIDORES ATIVOS E INATIVOS DO ESTADO DE MINAS GERAIS QUE OPTARAM PELA ASSISTÊNCIA À SAÚDE DO IPSEMG, SEUS DEPENDENTES E PENSIONISTAS

FINALIDADE: ADEQUAR O ACESSO DOS BENEFICIÁRIOS AOS SERVIÇOS HOSPITALARES POR MEIO DE REDE CONTRATADA REGIONALIZADA, HIERARQUIZADA E QUALIFICADA.

Territórios	Físico			Orçamentário		
	Programado PPAG	Executado Jan/Dez	%	Programado PPAG	Executado Jan/Dez	%
Alto Jequitinhonha	68.356	80.924	118,39	2.201.581,00	2.851.021,37	129,50
Caparaó	136.135	185.542	136,29	7.954.105,00	16.265.868,13	204,50
Central	58.486	62.863	107,48	2.930.913,00	18.412.683,82	628,22
Mata	325.337	407.916	125,38	27.790.228,00	38.560.031,19	138,75
Médio e Baixo Jequitinhonha	54.774	66.161	120,79	1.714.784,00	2.449.467,16	142,84
Metropolitano	472.268	497.602	105,36	69.018.087,00	88.935.109,86	128,86
Mucuri	136.649	142.301	104,14	6.843.417,00	8.978.783,81	131,20
Noroeste	217.544	266.882	122,68	11.795.271,00	15.823.923,05	134,15
Norte	294.551	426.142	144,68	19.792.604,00	32.499.524,77	164,20
Oeste	229.909	257.651	112,07	9.451.430,00	14.252.406,16	150,80
Sudoeste	112.560	125.382	111,39	5.046.014,00	7.447.207,85	147,59
Sul	331.972	373.753	112,59	23.672.828,00	33.096.025,39	139,81
Triângulo Norte	205.782	136.018	66,10	16.561.810,00	14.460.882,01	87,31
Triângulo Sul	82.012	118.420	144,39	5.460.662,00	8.561.960,26	156,79
Vale do Aço	34.221	39.123	114,32	2.668.631,00	4.055.228,57	151,96
Vale do Rio Doce	120.611	144.120	119,49	7.903.118,00	10.791.594,07	136,55
Vertentes	53.734	73.960	137,64	2.664.904,00	4.489.000,84	168,45
Total	2.934.901	3.404.760	116,01	223.470.387,00	321.930.718,31	144,06

RELATÓRIO INSTITUCIONAL DE MONITORAMENTO - PROGRAMAS SOCIAIS
DEMONSTRATIVO DE EXECUÇÃO FÍSICA E FINANCEIRA - JAN A DEZ
GOVERNO

AÇÃO : 4212 - REDE DE ATENÇÃO À SAÚDE AMBULATORIAL CONTRATADA

Ação de Acompanhamento Geral

Produto : PROCEDIMENTO AMBULATORIAL REALIZADO

Unidade de Medida : PROCEDIMENTO

DETALHAMENTO DO PRODUTO: CONSULTAS MÉDICAS, EXAMES E OUTROS PROCEDIMENTOS DE DIAGNÓSTICO E TRATAMENTO, REALIZADOS POR MÉDICOS, CONSULTÓRIOS, CLÍNICAS E LABORATÓRIOS CREDENCIADOS, BEM COMO SEUS INSUMOS PARA EXECUÇÃO, MONITORADOS MENSALMENTE POR MEIO DO SISTEMA DE AUTORIZAÇÃO E FATURAMENTO ELETRÔNICO DO IPSEMG - SAFE.

PÚBLICO ALVO: SERVIDORES ATIVOS E INATIVOS DO ESTADO DE MINAS GERAIS QUE OPTARAM PELA ASSISTÊNCIA À SAÚDE DO IPSEMG, SEUS DEPENDENTES E PENSIONISTAS

FINALIDADE: ADEQUAR O ACESSO DOS BENEFICIÁRIOS AOS SERVIÇOS AMBULATORIAIS POR MEIO DE REDE CONTRATADA REGIONALIZADA, HIERARQUIZADA E QUALIFICADA.

Territórios	Físico			Orçamentário		
	Programado PPAG	Executado Jan/Dez	%	Programado PPAG	Executado Jan/Dez	%
Alto Jequitinhonha	132.800	136.318	102,65	3.073.256,00	3.052.224,63	99,32
Caparaó	275.051	274.029	99,63	5.889.548,00	5.652.626,47	95,98
Central	68.582	81.538	118,89	1.178.970,00	1.338.378,68	113,52
Mata	934.996	927.630	99,21	29.469.734,00	27.179.107,78	92,23
Médio e Baixo Jequitinhonha	139.534	149.882	107,42	2.484.947,00	2.744.045,52	110,43
Metropolitano	2.859.346	3.422.400	119,69	98.762.424,00	101.673.025,81	102,95
Mucuri	176.363	187.985	106,59	4.245.788,00	4.148.246,21	97,70
Noroeste	198.121	201.729	101,82	4.298.528,00	4.095.480,90	95,28
Norte	889.816	878.007	98,67	23.618.896,00	23.327.272,05	98,77
Oeste	586.393	617.444	105,30	14.263.757,00	13.957.033,97	97,85
Sudoeste	170.068	178.597	105,02	4.497.335,00	4.438.205,68	98,69
Sul	848.078	883.243	104,15	25.357.861,00	24.454.308,35	96,44
Triângulo Norte	571.172	625.563	109,52	20.148.199,00	22.775.790,86	113,04
Triângulo Sul	222.135	183.868	82,77	6.538.100,00	5.867.077,01	89,74
Vale do Aço	216.891	223.490	103,04	5.710.161,00	5.555.909,44	97,30
Vale do Rio Doce	397.644	392.921	98,81	11.793.794,00	11.087.540,10	94,01
Vertentes	376.087	389.449	103,55	9.888.702,00	9.866.098,87	99,77
Total	9.063.077	9.754.093	107,62	271.220.000,00	271.212.372,33	100,00

AÇÃO : 4260 - ATENÇÃO PRIMÁRIA À SAÚDE AOS BENEFICIÁRIOS DA ASSISTÊNCIA À SAÚDE DO IPSEMG

Ações de Acompanhamento Intensivo

Ação com meta física não cumulativa

Produto : BENEFICIÁRIO VINCULADO À UNIDADE APS

Unidade de Medida : BENEFICIÁRIO

DETALHAMENTO DO PRODUTO: BENEFICIÁRIOS DA ASSISTÊNCIA À SAÚDE DO IPSEMG ACOBERTADOS PELO PROGRAMA DE ATENÇÃO PRIMÁRIA EM SAÚDE.

PÚBLICO ALVO: SERVIDORES ATIVOS E INATIVOS DO ESTADO DE MINAS GERAIS QUE OPTARAM PELA ASSISTÊNCIA À SAÚDE DO IPSEMG, SEUS DEPENDENTES E PENSIONISTAS

FINALIDADE: PROVER SERVIÇOS DE ATENÇÃO PRIMÁRIA À SAÚDE AOS BENEFICIÁRIOS DA ASSISTÊNCIA À SAÚDE DO IPSEMG, POR MEIO DE EQUIPES COMPOSTAS POR PROFISSIONAIS MÉDICO E ENFERMEIRO, VISANDO AMPLIAR A OFERTA DE CONSULTAS E ATENDER ÀS DEMANDAS DE BAIXA COMPLEXIDADE, ALCANÇANDO GRANDE PARTE DAS NECESSIDADES DE SAÚDE DA POPULAÇÃO, ALEM DE FORNECER ORIENTAÇÃO AO SISTEMA DE SAÚDE DE FORMA REGULADA, INTEGRADA E COORDENADA.

Territórios	Físico			Orçamentário		
	Programado PPAG	Executado Jan/Dez	%	Programado PPAG	Executado Jan/Dez	%
Mata	5.000	0	0,00	600.000,00	0,00	0,00
Metropolitano	15.000	0	0,00	2.545.355,00	614.005,37	24,12
Mucuri	2.500	0	0,00	300.000,00	0,00	0,00
Multiterritorial	0	21.000	-	0,00	360.349,63	-
Noroeste	2.500	0	0,00	300.000,00	0,00	0,00
Oeste	5.000	0	0,00	600.000,00	0,00	0,00
Total	30.000	21.000	70,00	4.345.355,00	974.355,00	22,42

RELATÓRIO INSTITUCIONAL DE MONITORAMENTO - PROGRAMAS SOCIAIS
DEMONSTRATIVO DE EXECUÇÃO FÍSICA E FINANCEIRA - JAN A DEZ
GOVERNO

PROGRAMA : 071 - SERVIÇOS PRESTADOS PELO IPSEMG NA REDE PRÓPRIA

Programa Unissetorial

UNIDADE RESPONSÁVEL : 2011 - INSTITUTO DE PREVIDÊNCIA DOS SERVIDORES DO ESTADO DE MINAS GERAIS

OBJETIVO DO PROGRAMA : PRESTAR SERVIÇOS INTEGRADOS DE ATENÇÃO À SAÚDE AOS BENEFICIÁRIOS DO IPSEMG NA REDE PRÓPRIA DA CAPITAL E DO INTERIOR, ALÉM DE REALIZAR ATENDIMENTO ADMINISTRATIVO NAS UNIDADES REGIONAIS AOS SERVIDORES, SEGURADOS E/OU PRESTADORES DO INSTITUTO.

Territórios	Orçamentário		
	Programado PPAG	Executado Jan/Dez	%
Alto Jequitinhonha	253.451,00	219.727,62	86,69
Caparaó	547.102,00	632.524,42	115,61
Central	157.950,00	193.227,69	122,33
Mata	1.460.460,00	1.619.439,83	110,89
Médio e Baixo Jequitinhonha	250.722,00	149.986,99	59,82
Metropolitano	185.345.219,00	193.677.166,00	104,50
Mucuri	539.770,00	493.400,60	91,41
Noroeste	431.019,00	515.326,18	119,56
Norte	1.306.929,00	1.124.093,18	86,01
Oeste	1.154.030,00	1.294.683,44	112,19
Sudoeste	531.768,00	460.654,48	86,63
Sul	1.156.356,00	1.283.487,46	110,99
Triângulo Norte	741.693,00	841.668,98	113,48
Triângulo Sul	226.525,00	254.604,22	112,40
Vale do Aço	372.995,00	262.608,08	70,41
Vale do Rio Doce	624.005,00	801.945,17	128,52
Vertentes	473.522,00	483.276,72	102,06
Total	195.573.516,00	204.307.821,06	104,47

AÇÕES DO PROGRAMA POR UNIDADE ORÇAMENTÁRIA

2011 - INSTITUTO DE PREVIDÊNCIA DOS SERVIDORES DO ESTADO DE MINAS GERAIS

AÇÃO : 4164 - ASSISTÊNCIA AMBULATORIAL NA CAPITAL

Ação de Acompanhamento Geral

Produto : PROCEDIMENTO AMBULATORIAL REALIZADO

Unidade de Medida : PROCEDIMENTO

DETALHAMENTO DO PRODUTO: REALIZAÇÃO DE CONSULTAS MÉDICAS ELETIVAS; ATENDIMENTOS NA SALA DE CURATIVOS; ATENDIMENTOS NA CLÍNICA DA MULHER E DA CRIANÇA/ADOLESCENTE; CONTROLE DE DIABETES; CONTROLE DE HIPERTENSÃO ARTERIAL; IMUNIZAÇÕES E VACINAS; PROCEDIMENTOS DA CLÍNICA OFTALMOLÓGICA AMBULATORIAL; REALIZAÇÃO DE EXAMES COMPLEMENTARES; REALIZAÇÃO DE PROCEDIMENTOS AMBULATORIAIS CIRÚRGICOS E NÃO CIRÚRGICOS; ATENDIMENTOS DE PSIQUIATRIA; ATENDIMENTOS DE FISIOTERAPIA E TERAPIA OCUPACIONAL; ATENDIMENTOS NO AMBULATÓRIO DE EGRESSOS DO PROGRAMA DE DESOSPITALIZAÇÃO; ATENDIMENTOS NO AMBULATÓRIO DE BENEFICIÁRIOS EM USO DE ANTICOAGULANTE.

PÚBLICO ALVO: BENEFICIÁRIOS DA ASSISTÊNCIA À SAÚDE DO IPSEMG

FINALIDADE: PRESTAR ATENDIMENTO AMBULATORIAL E REALIZAR AÇÕES DE PROMOÇÃO E PREVENÇÃO À SAÚDE DOS BENEFICIÁRIOS DA ASSISTÊNCIA À SAÚDE DO IPSEMG, POR MEIO DA REDE PRÓPRIA NA CAPITAL.

Territórios	Físico			Orçamentário		
	Programado PPAG	Executado Jan/Dez	%	Programado PPAG	Executado Jan/Dez	%
Metropolitano	366.836	343.000	93,50	11.949.500,00	11.222.117,19	93,91
Total	366.836	343.000	93,50	11.949.500,00	11.222.117,19	93,91

RELATÓRIO INSTITUCIONAL DE MONITORAMENTO - PROGRAMAS SOCIAIS
DEMONSTRATIVO DE EXECUÇÃO FÍSICA E FINANCEIRA - JAN A DEZ
GOVERNO

AÇÃO : 4165 - ASSISTÊNCIA ODONTOLÓGICA NA CAPITAL

Ação de Acompanhamento Geral

Produto : PROCEDIMENTO ODONTOLÓGICO REALIZADO **Unidade de Medida : PROCEDIMENTO**

DETALHAMENTO DO PRODUTO: ATENDIMENTO ODONTOLÓGICO CLÍNICO, ESPECIALIZADO E CIRÚRGICO, ELETIVO E DE URGÊNCIA, EXAMES RADIOGRÁFICOS ODONTOLÓGICOS, ORIENTAÇÃO PREVENTIVA E PROMOÇÃO À SAÚDE BUCAL AOS BENEFICIÁRIOS DA ASSISTÊNCIA À SAÚDE DO IPSEMG. A REDE ASSISTENCIAL PRÓPRIA DA CAPITAL MANTÉM EM FUNCIONAMENTO AS SEGUINTE ESPECIALIDADES: DENTÍSTICA, ODONTOPEDIATRIA, PERIODONTIA, CIRURGIA, ENDODONTIA, TRATAMENTO DE DOR E DISFUNÇÃO ARTICULAR, ODONTOLÓGIA HOSPITALAR, PRÓTESE REMOVÍVEL E FIXA.

PÚBLICO ALVO: BENEFICIÁRIOS DA ASSISTÊNCIA À SAÚDE DO IPSEMG

FINALIDADE: PRESTAR ATENDIMENTO ODONTOLÓGICO AOS BENEFICIÁRIOS DA ASSISTÊNCIA À SAÚDE DO IPSEMG, POR MEIO DA REDE PRÓPRIA DA CAPITAL.

Territórios	Físico			Orçamentário		
	Programado PPAG	Executado Jan/Dez	%	Programado PPAG	Executado Jan/Dez	%
Metropolitano	201.373	200.028	99,33	6.192.250,00	5.859.698,49	94,63
Total	201.373	200.028	99,33	6.192.250,00	5.859.698,49	94,63

AÇÃO : 4166 - ASSISTÊNCIA MÉDICA HOSPITALAR NA CAPITAL

Ação de Acompanhamento Geral

Produto : PROCEDIMENTO MÉDICO HOSPITALAR REALIZADO **Unidade de Medida : PROCEDIMENTO**

DETALHAMENTO DO PRODUTO: ATENDIMENTOS REALIZADOS NO SERVIÇO MÉDICO DE URGÊNCIA; INTERNAÇÕES CLÍNICAS E INTENSIVAS; EXAMES COMPLEMENTARES EM PATOLOGIA CLÍNICA, LABORATÓRIO ANATOMO PATOLÓGICO, DIAGNÓSTICO POR IMAGEM E MÉTODOS GRÁFICOS; HEMODINÂMICA; PROCEDIMENTOS ENDOSCÓPICOS; HEMODIÁLISE; QUIMIOTERAPIA; HEMOTERAPIA; CIRURGIAS REALIZADAS NO BLOCO CIRÚRGICO E CENTRO OBSTÉTRICO; ATENDIMENTOS DE PSICOLOGIA HOSPITALAR, SERVIÇO SOCIAL E FISIOTERAPIA; INTERCONSULTAS REALIZADAS; PROCEDIMENTOS PARA ATENÇÃO DOMICILIAR DO PROGRAMA DE DESOSPITALIZAÇÃO.

PÚBLICO ALVO: BENEFICIÁRIOS DA ASSISTÊNCIA À SAÚDE DO IPSEMG

FINALIDADE: PRESTAR ATENDIMENTO MÉDICO-HOSPITALAR AOS BENEFICIÁRIOS DA ASSISTÊNCIA À SAÚDE DO IPSEMG, POR MEIO DE SERVIÇOS PRÓPRIOS NA CAPITAL NO HOSPITAL GOVERNADOR ISRAEL PINHEIRO - HGIP.

Territórios	Físico			Orçamentário		
	Programado PPAG	Executado Jan/Dez	%	Programado PPAG	Executado Jan/Dez	%
Metropolitano	1.388.275	1.428.440	102,89	165.807.076,00	174.959.572,11	105,52
Total	1.388.275	1.428.440	102,89	165.807.076,00	174.959.572,11	105,52

AÇÃO : 4234 - PRESERVAÇÃO E MODERNIZAÇÃO DO PATRIMÔNIO IMOBILIÁRIO

Ação de Acompanhamento Geral

Produto : CONSTRUÇÃO/REFORMA/AMPLIAÇÃO REALIZADA **Unidade de Medida : METRO QUADRADO**

DETALHAMENTO DO PRODUTO: MEDIÇÃO DAS ÁREAS REFORMADAS NAS DIVERSAS UNIDADES DO INSTITUTO

PÚBLICO ALVO: SERVIDORES ATIVOS E INATIVOS DO ESTADO DE MINAS GERAIS QUE OPTARAM PELA ASSISTÊNCIA À SAÚDE DO IPSEMG, SEUS DEPENDENTES E PENSIONISTAS

FINALIDADE: MODERNIZAR E PRESERVAR AS INSTALAÇÕES FÍSICAS DAS DIVERSAS UNIDADES DO INSTITUTO, COM O OBJETIVO DE OFERECER AOS BENEFICIÁRIOS E SEUS DEPENDENTES MAIOR CONFORTO, SEGURANÇA, AGILIDADE E HUMANIZAÇÃO NA PRESTAÇÃO DE SERVIÇOS.

Territórios	Físico			Orçamentário		
	Programado PPAG	Executado Jan/Dez	%	Programado PPAG	Executado Jan/Dez	%
Metropolitano	1	0	0,00	1.000,00	0,00	0,00
Total	1	0	0,00	1.000,00	0,00	0,00

RELATÓRIO INSTITUCIONAL DE MONITORAMENTO - PROGRAMAS SOCIAIS
DEMONSTRATIVO DE EXECUÇÃO FÍSICA E FINANCEIRA - JAN A DEZ
GOVERNO

AÇÃO : 4235 - ATENDIMENTO PRÓPRIO NAS UNIDADES REGIONAIS DO IPSEMG

Ação de Acompanhamento Geral

Produto : ATENDIMENTO REALIZADO

Unidade de Medida : ATENDIMENTO

DETALHAMENTO DO PRODUTO: ATENDIMENTO REALIZADO NAS REGIONAIS SE CARACTERIZA PELO CENTRO, AGÊNCIA OU POSTO DO IPSEMG QUE PRESTA ATENDIMENTO AMBULATORIAL E ODONTOLÓGICO POR MEIO DE CONSULTAS MÉDICAS E ODONTOLÓGICAS: REALIZAÇÃO DE DIAGNÓSTICOS, PRESCRIÇÃO E REALIZAÇÃO DE TRATAMENTO. ALÉM DISSO, CONSIDERA-SE ATENDIMENTO REALIZADO NAS REGIONAIS O ATENDIMENTO ADMINISTRATIVO PRESTADO AOS BENEFICIÁRIOS, SEGURADOS E/OU PRESTADORES COMO AS SOLICITAÇÕES RECEBIDAS DE CADASTRO, INCLUSÃO E EXCLUSÃO DE DEPENDENTES, DE REEMBOLSO, CREDENCIAMENTO, AUXÍLIOS NATALIDADE/FUNERAL, PENSÃO, SEGURO, PECÚLIO E PROCESSOS ESPECIAIS, SUPORTE AOS PRESTADORES NA AUTORIZAÇÃO DE PROCEDIMENTOS REGULADOS PELA CENTRAL DE REGULAÇÃO; ESCLARECIMENTOS DE DÚVIDAS COM RELAÇÃO À ASSISTÊNCIA À SAÚDE E A REALIZAÇÃO DE AUDITORIA E PROCESSAMENTO DAS CONTAS MÉDICAS E ODONTOLÓGICAS PELOS AUDITORES DAS UNIDADES REGIONAIS. SERÃO CONSIDERADOS OS ATENDIMENTOS EXECUTADOS CONFORME PLANILHA DE CONTROLE DOS CENTROS, AGÊNCIAS E POSTOS DO IPSEMG.

PÚBLICO ALVO: SERVIDORES ATIVOS E INATIVOS DO ESTADO DE MINAS GERAIS, SEUS DEPENDENTES E PRESTADORES DE SERVIÇO DE SAÚDE

FINALIDADE: PRESTAR ATENDIMENTO ASSISTENCIAL (AMBULATORIAL E ODONTOLÓGICO) E ADMINISTRATIVO NAS UNIDADES REGIONAIS DO IPSEMG, FACILITANDO A ACESSIBILIDADE DOS SERVIDORES ATIVOS E INATIVOS DO ESTADO DE MINAS GERAIS E SEUS DEPENDENTES QUE UTILIZAM OS SERVIÇOS DO INSTITUTO, MINIMIZANDO OS DESLOCAMENTOS E A PROCURA POR ESTES SERVIÇOS NA CAPITAL, BEM COMO, FACILITAR O CONTATO DOS PRESTADORES DE SERVIÇO DE SAÚDE COM IPSEMG, ATRAVÉS DAS UNIDADES REGIONAIS.

Territórios	Físico			Orçamentário		
	Programado PPAG	Executado Jan/Dez	%	Programado PPAG	Executado Jan/Dez	%
Alto Jequitinhonha	2.806	3.929	140,02	253.451,00	219.727,62	86,69
Caparaó	13.583	9.765	71,89	547.102,00	632.524,42	115,61
Central	7.872	4.344	55,18	157.950,00	193.227,69	122,33
Mata	50.924	42.424	83,31	1.460.460,00	1.619.439,83	110,89
Médio e Baixo Jequitinhonha	13.376	8.478	63,38	250.722,00	149.986,99	59,82
Metropolitano	40.181	39.240	97,66	1.395.393,00	1.635.778,21	117,23
Mucuri	8.448	7.569	89,60	539.770,00	493.400,60	91,41
Noroeste	34.668	5.983	17,26	431.019,00	515.326,18	119,56
Norte	25.840	16.955	65,62	1.306.929,00	1.124.093,18	86,01
Oeste	45.260	22.869	50,53	1.154.030,00	1.294.683,44	112,19
Sudoeste	6.815	5.344	78,42	531.768,00	460.654,48	86,63
Sul	38.083	20.954	55,02	1.156.356,00	1.283.487,46	110,99
Triângulo Norte	39.192	33.863	86,40	741.693,00	841.668,98	113,48
Triângulo Sul	8.340	6.154	73,79	226.525,00	254.604,22	112,40
Vale do Aço	4.126	4.086	99,03	372.995,00	262.608,08	70,41
Vale do Rio Doce	24.778	31.042	125,28	624.005,00	801.945,17	128,52
Vertentes	17.074	8.212	48,10	473.522,00	483.276,72	102,06
Total	381.366	271.211	71,12	11.623.690,00	12.266.433,27	105,53

RELATÓRIO INSTITUCIONAL DE MONITORAMENTO - PROGRAMAS SOCIAIS
DEMONSTRATIVO DE EXECUÇÃO FÍSICA E FINANCEIRA - JAN A DEZ
GOVERNO

PROGRAMA : 128 - SEGURANÇA ALIMENTAR NUTRICIONAL SUSTENTÁVEL

Programa Unissetorial

UNIDADE RESPONSÁVEL : 1501 - SECRETARIA DE ESTADO DE PLANEJAMENTO E GESTÃO

OBJETIVO DO PROGRAMA : PROPOR POLÍTICAS, PROGRAMAS E AÇÕES QUE CONFIGUREM O DIREITO À ALIMENTAÇÃO E À NUTRIÇÃO COMO PARTE INTEGRANTE DOS DIREITOS HUMANOS; ARTICULAR E ACOMPANHAR AS AÇÕES INTERSETORIAIS DO GOVERNO ESTADUAL, EM CONJUNTO COM ORGANIZAÇÕES DA SOCIEDADE CIVIL, VISANDO IMPLEMENTAR E FORTALECER POLÍTICAS PÚBLICAS PROMOTORAS DO DIREITO HUMANO A ALIMENTAÇÃO ADEQUADA.

Territórios	Orçamentário		
	Programado PPAG	Executado Jan/Dez	%
Alto Jequitinhonha	0,00	0,00	-
Caparaó	0,00	3.396,38	-
Central	0,00	440,00	-
Mata	0,00	1.545,80	-
Médio e Baixo Jequitinhonha	0,00	990,00	-
Metropolitano	50.000,00	87.622,54	175,25
Mucuri	0,00	552,50	-
Multiterritorial	600.000,00	0,00	0,00
Noroeste	0,00	520,00	-
Norte	0,00	1.985,50	-
Oeste	0,00	2.700,90	-
Sudoeste	0,00	130,00	-
Sul	0,00	1.002,50	-
Triângulo Norte	0,00	2.073,88	-
Triângulo Sul	0,00	442,50	-
Vale do Aço	0,00	0,00	-
Vale do Rio Doce	0,00	2.661,78	-
Vertentes	0,00	0,00	-
Total	650.000,00	106.064,28	16,32

AÇÕES DO PROGRAMA POR UNIDADE ORÇAMENTÁRIA

1501 - SECRETARIA DE ESTADO DE PLANEJAMENTO E GESTÃO

AÇÃO : 2094 - FORMAÇÃO DE AGENTES PÚBLICOS E SOCIEDADE CIVIL NA ÁREA DE SANS

Ação de Acompanhamento Geral

Produto : EVENTO REALIZADO

Unidade de Medida : EVENTO

DETALHAMENTO DO PRODUTO: CURSOS, OFICINAS E SEMINÁRIOS EM DIFERENTES REGIÕES DO ESTADO DE MINAS GERAIS

PÚBLICO ALVO: ÓRGÃOS E ENTIDADES DA ADMINISTRAÇÃO PÚBLICA E CIDADÃOS

FINALIDADE: CAPACITAR SERVIDORES PÚBLICOS E AGENTES DA SOCIEDADE CIVIL, NAS TEMÁTICAS AFETAS A SEGURANÇA ALIMENTAR NUTRICIONAL SUSTENTÁVEL/SANS, PARA COMPREENSÃO DOS CONCEITOS E DESAFIOS INTERSETORIAIS, AGREGANDO CONHECIMENTO E VALORIZAÇÃO PROFISSIONAL, GARANTINDO O MONITORAMENTO DAS POLÍTICAS DE SANS, BEM COMO GARANTIR O DESENVOLVIMENTO SOCIAL, ECONÔMICO E CULTURAL DAS PESSOAS E COMUNIDADES ENVOLVIDAS. ALÉM DISSO, GARANTIR MAIOR EFICIÊNCIA NA IMPLEMENTAÇÃO DAS POLÍTICAS PÚBLICAS PROMOTORAS DO DIREITO HUMANO A ALIMENTAÇÃO ADEQUADA PARA OS CIDADÃOS.

Territórios	Físico			Orçamentário		
	Programado PPAG	Executado Jan/Dez	%	Programado PPAG	Executado Jan/Dez	%
Caparaó	0	0	-	0,00	1.152,20	-
Metropolitano	0	4	-	0,00	2.878,39	-
Multiterritorial	18	0	0,00	100.000,00	0,00	0,00
Oeste	0	1	-	0,00	2.043,40	-
Sudoeste	0	0	-	0,00	130,00	-
Sul	0	0	-	0,00	300,00	-
Triângulo Norte	0	0	-	0,00	398,19	-
Vale do Rio Doce	0	0	-	0,00	810,00	-
Total	18	5	27,78	100.000,00	7.712,18	7,71

RELATÓRIO INSTITUCIONAL DE MONITORAMENTO - PROGRAMAS SOCIAIS
DEMONSTRATIVO DE EXECUÇÃO FÍSICA E FINANCEIRA - JAN A DEZ
GOVERNO

AÇÃO : 2098 - MANUTENÇÃO DAS ATIVIDADES DO CONSELHO DE SEGURANÇA ALIMENTAR NUTRICIONAL SUSTENTÁVEL DE MINAS GERAIS

Ação de Acompanhamento Geral

Produto : AÇÃO REALIZADA **Unidade de Medida : AÇÃO**

DETALHAMENTO DO PRODUTO: REALIZAÇÃO DE PLENÁRIAS ORDINÁRIAS ESTADUAIS, PLENÁRIAS ELETIVAS REGIONAIS/TERRITORIAIS DE PLANEJAMENTO E CAPACITAÇÃO E CONFERÊNCIAS REGIONAIS E ESTADUAL DE SANS.

PÚBLICO ALVO: ÓRGÃOS E ENTIDADES DA ADMINISTRAÇÃO PÚBLICA E CIDADÃOS

FINALIDADE: DELIBERAR, PROPOR E MONITORAR AÇÕES INTEGRADAS E/OU INTERSETORIAIS VOLTADAS PARA POLÍTICAS PÚBLICAS DE SEGURANÇA ALIMENTAR E NUTRICIONAL SUSTENTÁVEL, FORTALECENDO E GARANTINDO O PLENO FUNCIONAMENTO DAS COMISSÕES REGIONAIS DE SANS DE MG

Territórios	Físico			Orçamentário		
	Programado PPAG	Executado Jan/Dez	%	Programado PPAG	Executado Jan/Dez	%
Caparaó	0	0	-	0,00	2.244,18	-
Central	0	0	-	0,00	440,00	-
Mata	0	3	-	0,00	1.353,00	-
Médio e Baixo Jequitinhonha	0	1	-	0,00	990,00	-
Metropolitano	0	9	-	0,00	73.235,66	-
Mucuri	0	1	-	0,00	552,50	-
Multiterritorial	10	0	0,00	500.000,00	0,00	0,00
Noroeste	0	0	-	0,00	520,00	-
Norte	0	3	-	0,00	1.678,00	-
Oeste	0	1	-	0,00	620,00	-
Sudoeste	0	2	-	0,00	0,00	-
Sul	0	1	-	0,00	702,50	-
Triângulo Norte	0	1	-	0,00	963,19	-
Triângulo Sul	0	1	-	0,00	442,50	-
Vale do Rio Doce	0	0	-	0,00	1.529,28	-
Total	10	23	230,00	500.000,00	85.270,81	17,05

RELATÓRIO INSTITUCIONAL DE MONITORAMENTO - PROGRAMAS SOCIAIS
DEMONSTRATIVO DE EXECUÇÃO FÍSICA E FINANCEIRA - JAN A DEZ
GOVERNO

AÇÃO : 2120 - ARTICULAÇÃO GOVERNAMENTAL DAS AÇÕES DE SEGURANÇA ALIMENTAR E NUTRICIONAL DE MINAS GERAIS

Ação de Acompanhamento Geral

Produto : EVENTO REALIZADO **Unidade de Medida : EVENTO**

DETALHAMENTO DO PRODUTO: EVENTOS DE ARTICULAÇÃO EM SEGURANÇA ALIMENTAR E NUTRICIONAL REALIZADOS PARA PROMOVER A INTERSETORIALIDADE DAS AÇÕES E PROGRAMAS DE SAN EM MINAS GERAIS E ADESAO AO SISAN. TIPOS DE EVENTO: REUNIÕES, SEMINÁRIOS, OFICINAS, ENCONTROS, PLENÁRIAS COM SERVIDORES PÚBLICOS ESTADUAIS E MUNICIPAIS E REPRESENTANTES DA SOCIEDADE CIVIL QUE VISEM A INTEGRAÇÃO DAS AÇÕES DE SAN NO ÂMBITO ESTADUAL E/OU PARA ORIENTAR E APOIAR OS MUNICÍPIOS MINEIROS NAS IMPLEMENTAÇÃO DA POLÍTICA DE SAN ADESAO AO SISAN.

PÚBLICO ALVO: SERVIDORES PÚBLICOS E SOCIEDADE CIVIL

FINALIDADE: PROMOVER QUALIDADE DE VIDA E SEGURANÇA ALIMENTAR E NUTRICIONAL PARA A POPULAÇÃO MINEIRA.

Territórios	Físico			Orçamentário		
	Programado PPAG	Executado Jan/Dez	%	Programado PPAG	Executado Jan/Dez	%
Alto Jequitinhonha	1	0	0,00	0,00	0,00	-
Caparaó	1	0	0,00	0,00	0,00	-
Central	1	0	0,00	0,00	0,00	-
Mata	1	1	100,00	0,00	192,80	-
Médio e Baixo Jequitinhonha	1	0	0,00	0,00	0,00	-
Metropolitano	12	14	116,67	50.000,00	11.508,49	23,02
Mucuri	1	0	0,00	0,00	0,00	-
Noroeste	1	0	0,00	0,00	0,00	-
Norte	1	1	100,00	0,00	307,50	-
Oeste	1	1	100,00	0,00	37,50	-
Sudoeste	1	0	0,00	0,00	0,00	-
Sul	1	0	0,00	0,00	0,00	-
Triângulo Norte	1	1	100,00	0,00	712,50	-
Triângulo Sul	1	0	0,00	0,00	0,00	-
Vale do Aço	1	0	0,00	0,00	0,00	-
Vale do Rio Doce	1	1	100,00	0,00	322,50	-
Vertentes	1	0	0,00	0,00	0,00	-
Total	28	19	67,86	50.000,00	13.081,29	26,16

PROGRAMA : 156 - APRIMORAMENTO DA GESTÃO PÚBLICA

Programa Unissetorial

UNIDADE RESPONSÁVEL : 2061 - FUNDAÇÃO JOÃO PINHEIRO

OBJETIVO DO PROGRAMA : AMPLIAR O ESCOPO E A QUALIDADE DAS AÇÕES DE FORMAÇÃO EM ADMINISTRAÇÃO PÚBLICA NO NÍVEL DO GOVERNO ESTADUAL; - APOIAR AÇÕES DE FORMAÇÃO EM ADMINISTRAÇÃO PÚBLICA NO NÍVEL DOS GOVERNOS MUNICIPAIS E FEDERAL, E COM INTERFACE COM ORGANIZAÇÕES DA SOCIEDADE CIVIL; - APOIAR O PROCESSO DE AMPLIAÇÃO DE CAPACIDADES INSTITUCIONAIS DO ESTADO, O PROCESSO DE ADMINISTRAÇÃO DE POLÍTICAS PÚBLICAS MAIS EFETIVAS E O PROVIMENTO DE SOLUÇÕES INCLUSIVAS E DEMOCRÁTICAS PARA OS PROBLEMAS SOCIAIS.

Territórios	Orçamentário		
	Programado PPAG	Executado Jan/Dez	%
Metropolitano	658.455,00	429.894,18	65,29
Total	658.455,00	429.894,18	65,29

AÇÕES DO PROGRAMA POR UNIDADE ORÇAMENTÁRIA

2061 - FUNDAÇÃO JOÃO PINHEIRO

AÇÃO : 4393 - FORMAÇÃO DE RECURSOS HUMANOS NO NÍVEL DE PÓS GRADUAÇÃO (LATO SENSU E STRICTO SENSU)

Ação de Acompanhamento Geral

Ação com meta física não cumulativa

Produto : ALUNO ATENDIDO **Unidade de Medida : ALUNO**

DETALHAMENTO DO PRODUTO: ALUNOS MATRICULADOS E EM FORMAÇÃO E QUALIFICAÇÃO NOS CURSOS DE PÓS-GRADUAÇÃO "LATO SENSU" COM CARGA HORÁRIA DE NO MÍNIMO 360 (TREZENTOS E SESENTA) HORAS/AULA; EM CURSO DE PÓS-GRADUAÇÃO "STRICTO SENSU" (MESTRADO), COM CARGA HORÁRIA DE 375 (TREZENTOS E SETENTA E CINCO) HORAS/AULA E EM CURSO DE PÓS-GRADUAÇÃO "STRICTO SENSU" (DOUTORADO), COM CARGA HORÁRIA DE 420 (QUATROCENTOS E VINTE) HORAS/AULA.

PÚBLICO ALVO: SERVIDORES PÚBLICOS, PROFISSIONAIS DA INICIATIVA PRIVADA E SOCIEDADE

FINALIDADE: PROMOVER ENSINO DE EXCELÊNCIA PARA FORMAR PROFISSIONAIS QUE ATUAM NA ESFERA PÚBLICA ESTADUAL E DEMAIS INTERESSADOS, VISANDO OFERECER SUBSÍDIOS TEÓRICOS, PRÁTICOS E ORIENTAÇÃO DE ESTUDOS PARA APROFUNDAR O CONHECIMENTO SOBRE A GESTÃO E IMPLEMENTAÇÃO DE POLÍTICAS PÚBLICAS.

Territórios	Físico			Orçamentário		
	Programado PPAG	Executado Jan/Dez	%	Programado PPAG	Executado Jan/Dez	%
Metropolitano	295	196	66,44	224.122,00	104.738,40	46,73
Total	295	196	66,44	224.122,00	104.738,40	46,73

AÇÃO : 4410 - FORMAÇÃO DE RECURSOS HUMANOS NO NÍVEL DE GRADUAÇÃO

Ação de Acompanhamento Geral

Ação com meta física não cumulativa

Produto : ALUNO ATENDIDO **Unidade de Medida : ALUNO**

DETALHAMENTO DO PRODUTO: ALUNOS MATRICULADOS NO CURSO DE ADMINISTRAÇÃO PÚBLICA, DE NÍVEL SUPERIOR, COM DURAÇÃO DE QUATRO ANOS, CARGA HORÁRIA TOTAL DE 3.525 (TRÊS MIL QUINHENTOS E VINTE CINCO) HORAS/AULA, EM REGIME DE DEDICAÇÃO EXCLUSIVA.

PÚBLICO ALVO: SERVIDORES PÚBLICOS, PROFISSIONAIS DA INICIATIVA PRIVADA E SOCIEDADE

FINALIDADE: PROMOVER ENSINO DE EXCELÊNCIA VISANDO FORMAR RECURSOS HUMANOS PARA A CARREIRA DE ESPECIALISTA EM POLÍTICAS PÚBLICAS E GESTÃO GOVERNAMENTAL - EPPPG, QUE INTEGRA O GRUPO DE ATIVIDADES DE GESTÃO, DE PLANEJAMENTO, DE TESOUREARIA, DE AUDITORIA E DE ATIVIDADES POLÍTICO-INSTITUCIONAIS DO PODER EXECUTIVO.

Territórios	Físico			Orçamentário		
	Programado PPAG	Executado Jan/Dez	%	Programado PPAG	Executado Jan/Dez	%
Metropolitano	312	309	99,04	172.007,00	181.284,76	105,39
Total	312	309	99,04	172.007,00	181.284,76	105,39

AÇÃO : 4412 - CAPACITAÇÃO DE RECURSOS HUMANOS

Ação de Acompanhamento Geral

Produto : PESSOA CAPACITADA **Unidade de Medida : PESSOA**

DETALHAMENTO DO PRODUTO: PESSOA CAPACITADA EM DE CURSOS DE CAPACITAÇÃO PARA PROMOVER O DESENVOLVIMENTO DE PESSOAL E A MELHORIA NA EXECUÇÃO DAS ATRIBUIÇÕES ESPECÍFICAS DESEMPENHADAS NOS ÓRGÃO PÚBLICOS ESTADUAIS OU NAS ORGANIZAÇÕES DA SOCIEDADE CIVIL.

PÚBLICO ALVO: SERVIDORES PÚBLICOS, PROFISSIONAIS DA INICIATIVA PRIVADA E SOCIEDADE

FINALIDADE: PROMOVER ENSINO DE EXCELÊNCIA VISANDO CAPACITAR E TREINAR SERVIDORES PÚBLICOS PARA VIABILIZAR UM GOVERNO INTEGRADO, EFETIVO E DEMOCRÁTICO, VISANDO CONTRIBUIR PARA A MELHORIA CONTÍNUA DA QUALIDADE DOS SERVIÇOS PÚBLICOS PRESTADOS À SOCIEDADE.

Territórios	Físico			Orçamentário		
	Programado PPAG	Executado Jan/Dez	%	Programado PPAG	Executado Jan/Dez	%
Metropolitano	1.890	603	31,90	140.247,00	46.547,48	33,19
Total	1.890	603	31,90	140.247,00	46.547,48	33,19

RELATÓRIO INSTITUCIONAL DE MONITORAMENTO - PROGRAMAS SOCIAIS
DEMONSTRATIVO DE EXECUÇÃO FÍSICA E FINANCEIRA - JAN A DEZ
GOVERNO

AÇÃO : 4425 - PARTICIPAÇÃO EM EXTENSÃO ACADÊMICA

Ação de Acompanhamento Geral

Ação com meta física não cumulativa

Produto : ALUNO ATENDIDO

Unidade de Medida : ALUNO

DETALHAMENTO DO PRODUTO: ALUNO PARTICIPANTE DAS ATIVIDADES DE EXTENSÃO, DE ACORDO COM O PROJETO PEDAGÓGICO DA ESCOLA DE GOVERNO.

PÚBLICO ALVO: ESTUDANTES DO CURSO DE GRADUAÇÃO DE ADMINISTRAÇÃO PÚBLICA DA ESCOLA DE GOVERNO

FINALIDADE: OFERECER ATIVIDADES DE EXTENSÃO PARA OS ALUNOS DA ESCOLA DE GOVERNO, POSSIBILITANDO AO ALUNO AMPLIAR O SEU PROCESSO DE APRENDIZAGEM PARA ALÉM DO ENSINO E DA PESQUISA, CONTRIBUINDO PARA A REFLEXÃO SOBRE A GESTÃO PÚBLICA EM SUAS DIVERSAS DIMENSÕES, POR MEIO DA INTERVENÇÃO PRÁTICA DIRETA SOBRE A SOCIEDADE E O GOVERNO

Territórios	Físico			Orçamentário		
	Programado PPAG	Executado Jan/Dez	%	Programado PPAG	Executado Jan/Dez	%
Metropolitano	120	156	130,00	122.079,00	97.323,54	79,72
Total	120	156	130,00	122.079,00	97.323,54	79,72

ESPECIAL

RELATÓRIO INSTITUCIONAL DE MONITORAMENTO - PROGRAMAS SOCIAIS
DEMONSTRATIVO DE EXECUÇÃO FÍSICA E FINANCEIRA - JAN A DEZ
ESPECIAL

PROGRAMA : 032 - PROGRAMA ESTADUAL DE ASSISTÊNCIA AO PECÚLIO DOS SERVIDORES DO ESTADO DE MINAS GERAIS

Programa Unissetorial

UNIDADE RESPONSÁVEL : 4551 - FUNDO DE ASSISTÊNCIA AO PECÚLIO DOS SERVIDORES DO ESTADO DE MINAS GERAIS

OBJETIVO DO PROGRAMA : ASSEGURAR OS BENEFÍCIOS DE PECÚLIO, SEGURO COLETIVO E SEGURO DO CÔNJUGE AOS SERVIDORES DO ESTADO E SEUS DEPENDENTES, REGULARMENTE INSCRITOS ATÉ A DATA DE PUBLICAÇÃO DO DECRETO Nº 43.336, DE 20 DE MAIO DE 2003, NOS PLANOS DE PECÚLIO E SEGUROS DO IPSEMG

Territórios	Orçamentário		
	Programado PPAG	Executado Jan/Dez	%
Alto Jequitinhonha	0,00	228.264,30	-
Caparaó	0,00	615.851,19	-
Central	0,00	581.226,63	-
Mata	0,00	947.596,48	-
Médio e Baixo Jequitinhonha	0,00	171.403,61	-
Metropolitano	0,00	12.551.502,25	-
Mucuri	0,00	64.866,80	-
Multiterritorial	60.908.927,00	36.768.287,29	60,37
Noroeste	0,00	987.745,00	-
Norte	0,00	1.568.666,84	-
Oeste	0,00	1.705.913,17	-
Sudoeste	0,00	462.724,51	-
Sul	0,00	1.700.850,05	-
Triângulo Norte	0,00	355.096,85	-
Triângulo Sul	0,00	455.721,44	-
Vale do Aço	0,00	392.641,92	-
Vale do Rio Doce	0,00	705.569,70	-
Vertentes	0,00	493.965,72	-
Total	60.908.927,00	60.757.893,75	99,75

RELATÓRIO INSTITUCIONAL DE MONITORAMENTO - PROGRAMAS SOCIAIS
DEMONSTRATIVO DE EXECUÇÃO FÍSICA E FINANCEIRA - JAN A DEZ
ESPECIAL

AÇÕES DO PROGRAMA POR UNIDADE ORÇAMENTÁRIA

4551 - FUNDO DE ASSISTÊNCIA AO PECÚLIO DOS SERVIDORES DO ESTADO DE MINAS GERAIS

AÇÃO : 4082 - ASSISTÊNCIA AO PECÚLIO DOS SERVIDORES DO ESTADO DE MINAS GERAIS

Ação de Acompanhamento Geral

Produto : SEGURO PAGO Unidade de Medida : SEGURO

DETALHAMENTO DO PRODUTO: PECÚLIO, SEGURO COLETIVO E SEGURO DO CÔNJUGE PAGO AOS SERVIDORES DO ESTADO OU SEUS DEPENDENTES.

PÚBLICO ALVO: SERVIDORES DO ESTADO REGULARMENTE INSCRITOS ATÉ A DATA DE PUBLICAÇÃO DO DECRETO Nº 43.336, DE 20 DE MAIO DE 2003, NOS PLANOS DE PECÚLIO E SEGUROS DO INSTITUTO DE PREVIDÊNCIA DOS SERVIDORES DO ESTADO DE MINAS GERAIS - IPSEMG

FINALIDADE: EFETUAR O PAGAMENTO DE PECÚLIO, SEGURO COLETIVO E SEGURO DO CÔNJUGE AOS SERVIDORES DO ESTADO E SEUS DEPENDENTES, REGULARMENTE INSCRITOS ATÉ A DATA DE PUBLICAÇÃO DO DECRETO Nº 43.336, DE 20 DE MAIO DE 2003, NOS PLANOS DE PECÚLIO E SEGUROS DO IPSEMG

Territórios	Físico			Orçamentário		
	Programado PPAG	Executado Jan/Dez	%	Programado PPAG	Executado Jan/Dez	%
Alto Jequitinhonha	0	6	-	0,00	228.264,30	-
Caparaó	0	26	-	0,00	615.851,19	-
Central	0	21	-	0,00	581.226,63	-
Mata	0	31	-	0,00	947.596,48	-
Médio e Baixo Jequitinhonha	0	9	-	0,00	171.403,61	-
Metropolitano	0	380	-	0,00	12.551.502,25	-
Mucuri	0	8	-	0,00	64.866,80	-
Multiterritorial	2.790	12	0,43	60.908.927,00	36.768.287,29	60,37
Noroeste	0	8	-	0,00	987.745,00	-
Norte	0	50	-	0,00	1.568.666,84	-
Oeste	0	50	-	0,00	1.705.913,17	-
Sudoeste	0	23	-	0,00	462.724,51	-
Sul	0	55	-	0,00	1.700.850,05	-
Triângulo Norte	0	18	-	0,00	355.096,85	-
Triângulo Sul	0	8	-	0,00	455.721,44	-
Vale do Aço	0	8	-	0,00	392.641,92	-
Vale do Rio Doce	0	11	-	0,00	705.569,70	-
Vertentes	0	16	-	0,00	493.965,72	-
Total	2.790	740	26,52	60.908.927,00	60.757.893,75	99,75

PROGRAMA : 764 - ASSISTÊNCIA COMPLEMENTAR

Programa Unissetorial

UNIDADE RESPONSÁVEL : 4121 - FUNDO DE APOIO HABITACIONAL DA ASSEMBLEIA LEGISLATIVA DE MINAS GERAIS

OBJETIVO DO PROGRAMA : PRESTAR ASSISTÊNCIA MÉDICO-ODONTOLÓGICA COMPLEMENTAR AOS SERVIDORES DA SECRETARIA DA ASSEMBLEIA LEGISLATIVA, AOS SEUS DEPENDENTES E PARTICIPANTES DO FUNDO.

Territórios	Orçamentário		
	Programado PPAG	Executado Jan/Dez	%
Metropolitano	43.500.000,00	33.025.234,92	75,92
Total	43.500.000,00	33.025.234,92	75,92

RELATÓRIO INSTITUCIONAL DE MONITORAMENTO - PROGRAMAS SOCIAIS
DEMONSTRATIVO DE EXECUÇÃO FÍSICA E FINANCEIRA - JAN A DEZ
ESPECIAL

AÇÕES DO PROGRAMA POR UNIDADE ORÇAMENTÁRIA

4121 - FUNDO DE APOIO HABITACIONAL DA ASSEMBLEIA LEGISLATIVA DE MINAS GERAIS

AÇÃO : 4539 - ASSISTÊNCIA COMPLEMENTAR

Ação de Acompanhamento Geral

Ação com meta física não cumulativa

Produto : SERVIDOR ATENDIDO **Unidade de Medida : SERVIDOR**

DETALHAMENTO DO PRODUTO: SERVIDORES E DEPENDENTES ATENDIDOS PELA ASSISTÊNCIA MÉDICO-ODONTOLÓGICA COMPLEMENTAR

PÚBLICO ALVO: SERVIDORES DA SECRETARIA DA ASSEMBLEIA LEGISLATIVA E SEUS DEPENDENTES

FINALIDADE: ASSEGURAR A PRESTAÇÃO DE ASSISTÊNCIA MÉDICO-ODONTOLÓGICA COMPLEMENTAR AOS SERVIDORES E SEUS DEPENDENTES.

Territórios	Físico			Orçamentário		
	Programado PPAG	Executado Jan/Dez	%	Programado PPAG	Executado Jan/Dez	%
Metropolitano	9.190	9.190	100,00	43.500.000,00	33.025.234,92	75,92
Total	9.190	9.190	100,00	43.500.000,00	33.025.234,92	75,92

PROGRAMA : 765 - APOIO HABITACIONAL

Programa Unissetorial

UNIDADE RESPONSÁVEL : 4121 - FUNDO DE APOIO HABITACIONAL DA ASSEMBLEIA LEGISLATIVA DE MINAS GERAIS

OBJETIVO DO PROGRAMA : CONCEDER APOIO FINANCEIRO E TÉCNICO AOS SERVIDORES DA SECRETARIA DA ASSEMBLEIA LEGISLATIVA, PARTICIPANTES DO FUNDO, PARA AQUISIÇÃO E REFORMA DE MORÁDIAS.

Territórios	Orçamentário		
	Programado PPAG	Executado Jan/Dez	%
Metropolitano	3.500.000,00	3.500.000,00	100,00
Total	3.500.000,00	3.500.000,00	100,00

AÇÕES DO PROGRAMA POR UNIDADE ORÇAMENTÁRIA

4121 - FUNDO DE APOIO HABITACIONAL DA ASSEMBLEIA LEGISLATIVA DE MINAS GERAIS

AÇÃO : 4084 - FINANCIAMENTO HABITACIONAL AOS SERVIDORES DA ASSEMBLEIA LEGISLATIVA

Ação de Acompanhamento Geral

Produto : EMPRÉSTIMO HABITACIONAL CONCEDIDO **Unidade de Medida : EMPRÉSTIMO**

DETALHAMENTO DO PRODUTO: EMPRÉSTIMOS HABITACIONAIS PARA AQUISIÇÃO, CONSTRUÇÃO OU REFORMA DE UNIDADES HABITACIONAIS

PÚBLICO ALVO: SERVIDORES PÚBLICOS ESTADUAIS DO PODER LEGISLATIVO

FINALIDADE: CONCEDER APOIO FINANCEIRO E TÉCNICO AOS SERVIDORES DA SECRETARIA DA ASSEMBLEIA LEGISLATIVA, PARTICIPANTES DO FUNDO, PARA AQUISIÇÃO E REFORMA DE MORÁDIAS.

Territórios	Físico			Orçamentário		
	Programado PPAG	Executado Jan/Dez	%	Programado PPAG	Executado Jan/Dez	%
Metropolitano	24	21	87,50	3.500.000,00	3.500.000,00	100,00
Total	24	21	87,50	3.500.000,00	3.500.000,00	100,00

RELATÓRIO INSTITUCIONAL DE MONITORAMENTO - PROGRAMAS SOCIAIS
DEMONSTRATIVO DE EXECUÇÃO FÍSICA E FINANCEIRA - JAN A DEZ
ESPECIAL

PROGRAMA : 766 - BENEFÍCIOS ASSISTENCIAIS

Programa Unissetorial

UNIDADE RESPONSÁVEL : 2361 - INSTITUTO DE PREVIDÊNCIA DO LEGISLATIVO DO ESTADO DE MINAS GERAIS

OBJETIVO DO PROGRAMA : CUSTEAR A PRESTAÇÃO DE BENEFÍCIOS PREVIDENCIÁRIOS EM GERAL, EXCETO PENSÃO AOS SEGURADOS, DEPENDENTES E PENSIONISTAS.

Territórios	Orçamentário		
	Programado PPAG	Executado Jan/Dez	%
Metropolitano	4.563.398,00	2.377.473,87	52,10
Total	4.563.398,00	2.377.473,87	52,10

AÇÕES DO PROGRAMA POR UNIDADE ORÇAMENTÁRIA

2361 - INSTITUTO DE PREVIDÊNCIA DO LEGISLATIVO DO ESTADO DE MINAS GERAIS

AÇÃO : 2113 - PECÚLIO, AUXÍLIO FUNERAL, SAÚDE E OUTRAS ASSISTÊNCIAS

Ação de Acompanhamento Geral

Ação com meta física não cumulativa

Produto : BENEFICIO CONCEDIDO

Unidade de Medida : BENEFÍCIO

DETALHAMENTO DO PRODUTO: CONCEDER PECÚLIO, AUXÍLIO FUNERAL, SAÚDE E OUTROS BENEFÍCIOS DE ASSISTÊNCIA, NOS TERMOS REGULAMENTARES

PÚBLICO ALVO: SEGURADOS DO INSTITUTO DE PREVIDÊNCIA DO LEGISLATIVO DO ESTADO DE MINAS GERAIS - IPLEMG

FINALIDADE: CONCEDER PECÚLIO POR MORTE, AUXÍLIO FUNERAL, SAÚDE E OUTROS BENEFÍCIOS DE ASSISTÊNCIA, NOS TERMOS REGULAMENTARES.

Territórios	Físico			Orçamentário		
	Programado PPAG	Executado Jan/Dez	%	Programado PPAG	Executado Jan/Dez	%
Metropolitano	65	65	100,00	4.563.398,00	2.377.473,87	52,10
Total	65	65	100,00	4.563.398,00	2.377.473,87	52,10

PROGRAMA : 767 - RESERVA DE BENEFÍCIOS

Programa Unissetorial

UNIDADE RESPONSÁVEL : 2361 - INSTITUTO DE PREVIDÊNCIA DO LEGISLATIVO DO ESTADO DE MINAS GERAIS

OBJETIVO DO PROGRAMA : GARANTIR AOS SEGURADOS, DEPENDENTES, OUTROS CIVIS E PENSIONISTAS PAGAMENTO DOS BENEFÍCIOS CONCEDIDOS E A CONCEDER, MEDIANTE A CONSTITUIÇÃO E MANUTENÇÃO DE RESERVA TÉCNICA PREVISTA EM LAUDO ATUARIAL.

Territórios	Orçamentário		
	Programado PPAG	Executado Jan/Dez	%
Metropolitano	61.379.475,00	0,00	0,00
Total	61.379.475,00	0,00	0,00

RELATÓRIO INSTITUCIONAL DE MONITORAMENTO - PROGRAMAS SOCIAIS
DEMONSTRATIVO DE EXECUÇÃO FÍSICA E FINANCEIRA - JAN A DEZ
ESPECIAL

AÇÕES DO PROGRAMA POR UNIDADE ORÇAMENTÁRIA

2361 - INSTITUTO DE PREVIDÊNCIA DO LEGISLATIVO DO ESTADO DE MINAS GERAIS

AÇÃO : 2114 - RESERVA TÉCNICA

Ação de Acompanhamento Geral

Ação com meta física não cumulativa

Produto : RESERVA ASSEGURADA Unidade de Medida : R\$ MIL

DETALHAMENTO DO PRODUTO: APLICAÇÕES E INVERSÕES FINANCEIRAS, NA FORMA REGULAMENTAR.

PÚBLICO ALVO: SEGURADOS DO INSTITUTO DE PREVIDÊNCIA DO LEGISLATIVO DO ESTADO DE MINAS GERAIS - IPLEMG

FINALIDADE: CONTRUÇÃO DO EDIFÍCIO SEDE DO INSTITUTO, VISANDO A MANUTENÇÃO E EQUILÍBRIO DA RESERVA TÉCNICA EXIGÍVEL POR MEIO DE INVESTIMENTOS, APLICAÇÕES E INVERSÕES FINANCEIRAS, NA FORMA REGULAMENTAR.

Territórios	Físico			Orçamentário		
	Programado PPAG	Executado Jan/Dez	%	Programado PPAG	Executado Jan/Dez	%
Metropolitano	2.850	2.850	100,00	61.379.475,00	0,00	0,00
Total	2.850	2.850	100,00	61.379.475,00	0,00	0,00

Fernando Damata Pimentel

Governador do Estado de Minas Gerais

Antônio Eustáquio Andrade Ferreira

Vice-Governador do Estado de Minas Gerais

Helvécio Miranda Magalhães Júnior

Secretário de Estado de Planejamento e Gestão

César Cristiano de Lima

Secretário-Adjunto de Estado de Planejamento e Gestão

Ricardo Lopes Martins

Subsecretário de Planejamento, Orçamento e Qualidade do Gasto

Felipe Magno Parreiras de Sousa

Diretor da Superintendência Central de Planejamento e Programação
Orçamentária

Maria Rita de Carvalho Rocha

Diretora Central de Gestão Fiscal

Sarah Cristina de Sales Mourão

Diretora Central de Planejamento, Programação e Normas

Pedro Lucas Fonseca Braga

Diretor Central de Monitoramento da Execução Física e Orçamentária