ANEXO I

ORGANOGRAMA DA ASSEMBLEIA LEGISLATIVA DO ESTADO DE MINAS GERAIS EM CONFORMIDADE COM AS RESOLUÇÕES N° 3.800, DE 30 DE NOVEMBRO DE 1985, E N° 5.198, DE 21 DE MAIO DE 2001
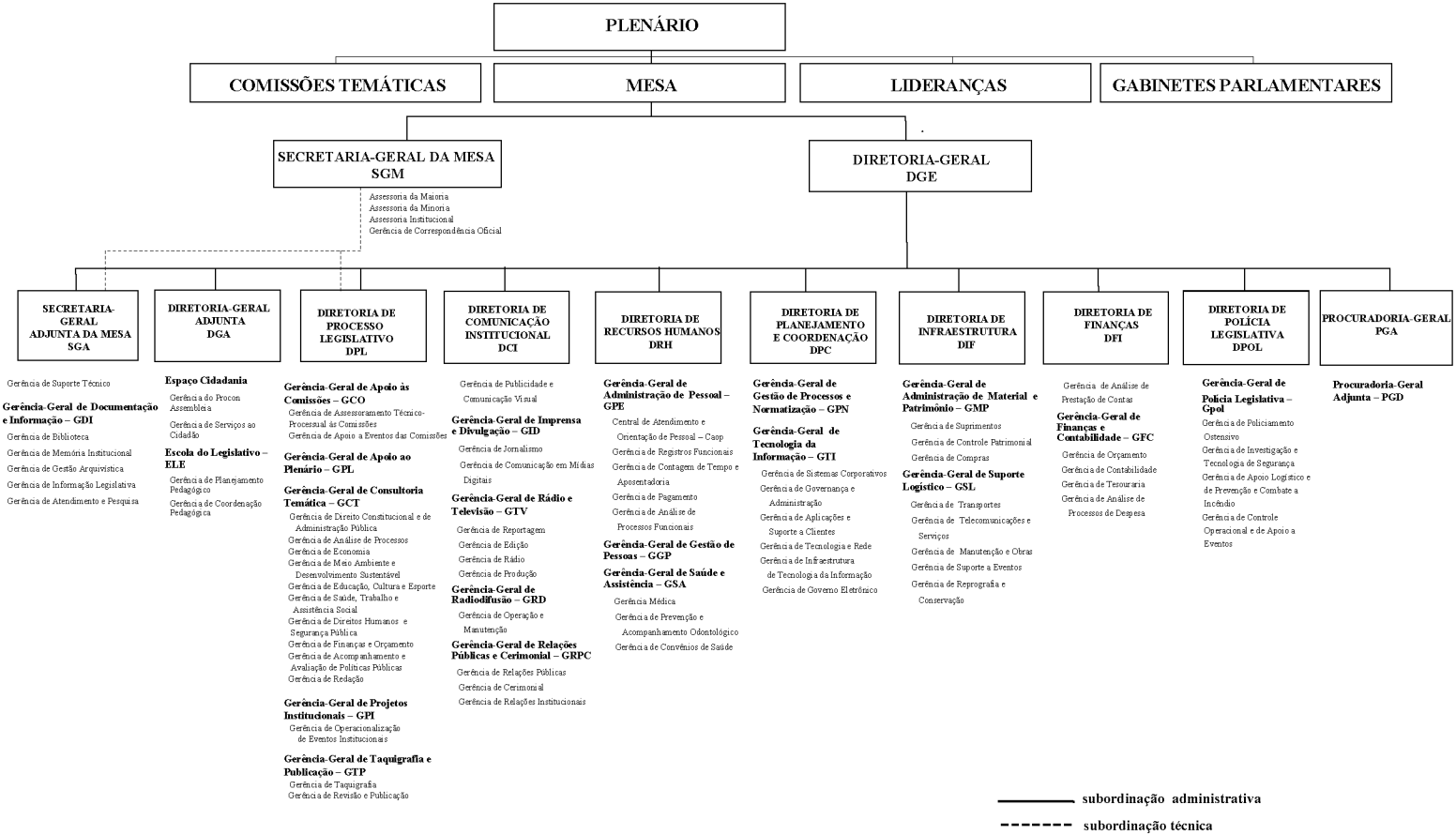
(a que se refere o art. 1° da Deliberação da Mesa n° 2.610, de 2 de março de 2015)