



**FAEMG  
SENAR**

# Projeto FIP Paisagens Rurais em Minas Gerais

Uberlândia, 17 de junho de 2024

# BACIAS DO PROJETO

**Bioma  
Cerrado**

**7 estados**

**64  
municípios**

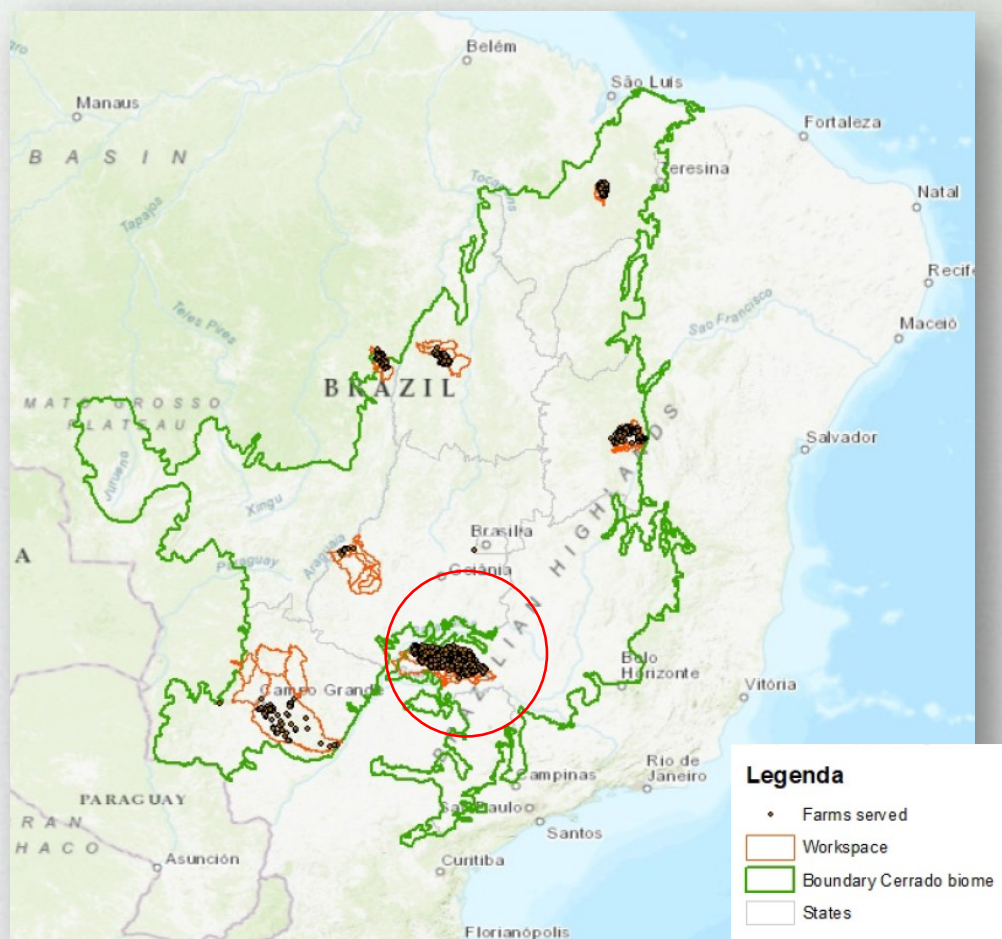

# BACIA DO PROJETO

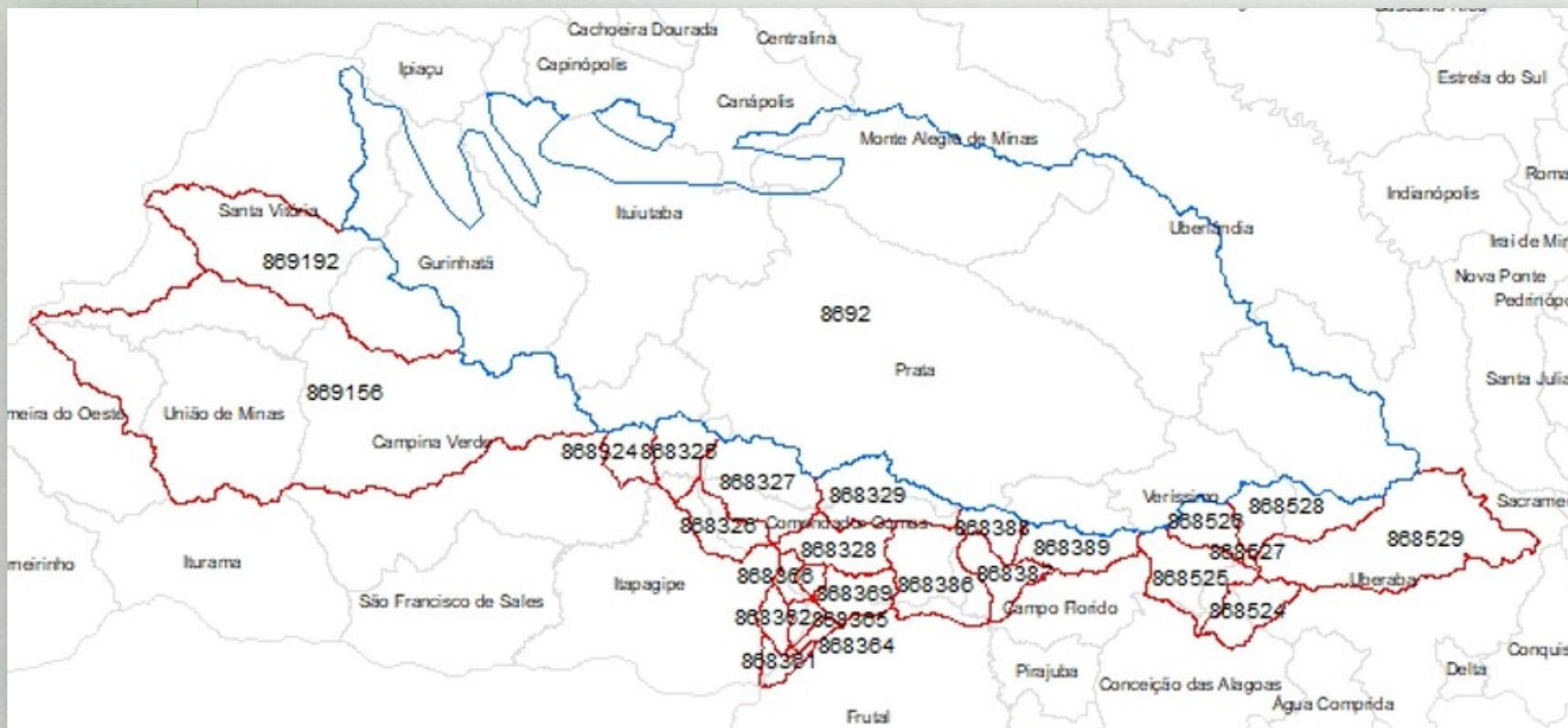

## Bacia do Rio Tijuco

1. Campina Verde
2. Campo Florido
3. Comendador Gomes
4. Canápolis
5. Frutal
6. Gurinhatã
7. Itapagipe
8. Ituiutaba
9. Limeira do Oeste
10. Monte Alegre de Minas
11. Prata
12. Santa Vitória
13. Uberaba
14. Uberlândia
15. União de Minas
16. Veríssimo

# AÇÕES E RESULTADOS

## Dias de Campo



Realização de **10** dias de campos com mais de **1.000** participantes

## AÇÕES E RESULTADOS

### Agenda de Regularização do CAR



**2** reuniões de sensibilização com mais de **500** produtores.

Cerca de **2.000** produtores atendidos pela BrasPlan.

## AÇÕES E RESULTADOS

### Unidades de Avaliação de Indicadores - UAIs

**Embrapa**  
**Cerrados**



# AÇÕES E RESULTADOS

## Capacitação de produtores



Produtores, familiares e colaboradores capacitados com curso de Formação Profissional Rural e Promoção Social

## AÇÕES E RESULTADOS

### Conservação e restauração ambiental

Cursos relacionados a temática – 5 títulos

Principais cursos:

- Recuperação e Proteção de Nascentes
- Viverista Florestal

Total de Turmas entre 2019 a 2024 **60**  
turmas





# AÇÕES E RESULTADOS

## Práticas ABC+

Cursos relacionados a temática – 4 títulos

Principais cursos:

- Manejo Integrado de Pragas e Doenças - MIP&D
- Conservação do solo e da água

Total de Turmas entre 2019 a 2024 **28**  
turmas



# AÇÕES E RESULTADOS

## Parcerias com Prefeituras e Institutos para doação de mudas



30 mudas



50 mudas



150 mudas



750 mudas



## AÇÕES E RESULTADOS

### Parcerias com Prefeituras para doação de Calcário



#### PROGRAMA CARBONO NEUTRO

- ✓ **63** produtores do projeto FIP Paisagens;
- ✓ **756** Ton de calcário doado para produtores do projeto FIP Paisagens Rurais;
- ✓ Hora máquina subsidiada para preparo de solo e aplicação de insumos.



## AÇÕES E RESULTADOS

### Parcerias com Prefeituras para preparo de curvas de nível e bolsões



# AÇÕES E RESULTADOS

## Apresentação dos Resultados do FIP Paisagens MG na COP 28 (dez/23)



Presidente Antônio de Salvo apresenta Projeto FIP Paisagens durante o Minas Day, na COP-28

## AÇÕES E RESULTADOS

Cerceamento de área de preservação  
Produtor: Euripedes Pereira de Oliveira  
Fazenda: Sitio Furna Alegre  
Técnico: Roger Alan Santos  
Município: Prata - MG

- Cercou toda a APP com recurso próprio, necessitando de 0,65 km de cerca para favorecer conservação e regeneração natural de 1,5 hectare.

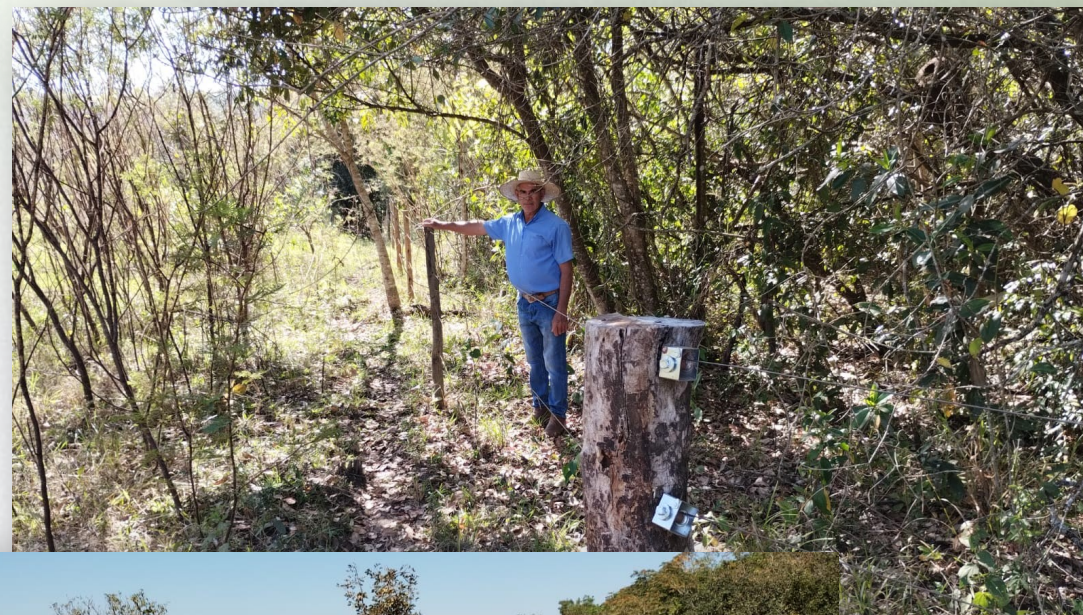

## AÇÕES E RESULTADOS

Recuperação 2,9 ha de APP  
Produtora: Ugedson Antônio Silva  
Técnica: Pércia Rocha  
Município: Campo Florido



Plantio de 150 mudas em  
áreas de APP



## AÇÕES E RESULTADOS



Produtora: Edlamar Martins  
Técnica: Annamaria Siqueira  
Município: Gurinhatã/MG

Reforma de 3 ha de pastagem





# AÇÕES E RESULTADOS

## Áreas recuperadas (ha)

Área onde foram adotadas  
práticas de conservação e  
restauração (hectares)

Atualizado em: 29/04/2024 06:20:59



Contrapartida do Produtor

R\$ 8.000 X 6.695 = **R\$ 33.475.000,00**

Dados de 29/04/2024

# AÇÕES E RESULTADOS

## Áreas recuperadas (ha)

Área onde foram adotadas práticas agrícolas de baixa emissão de carbono

Atualizado em: 29/04/2024 06:20:59

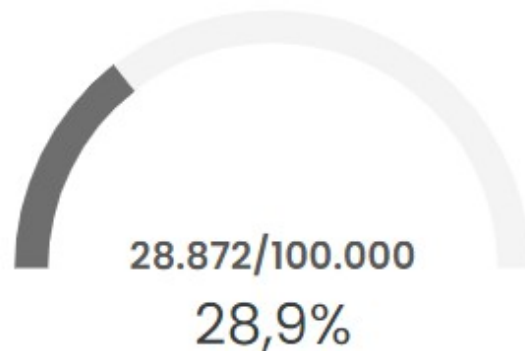

Contrapartida do Produtor

R\$ 3.000 X 28.872 = **R\$ 86.616.000,00**

Dados de 29/04/2024

## AÇÕES E RESULTADOS

### Engajamento do produtor no projeto

- Recurso aportado pelo Banco Mundial no projeto em Minas Gerais até abril/24 - **RS 17.845.000,00**
- Recurso aportado pelo produtor para recuperação das áreas até abril/24 - **R\$ 120.091.000,00**



## AÇÕES E RESULTADOS

### Indicadores de Sustentabilidade em Agroecossistemas (ISA)

No SISATeG temos:

- 2.051 ISA T0
- 2.051 ISA T1
- 1.103 ISA T2

Evolução considerando o 1ª ISA

- 73,5% Aumento
- 11,3% Estável
- 15,2% Redução

Média do Índice ISA

- T0 = 0,55
- T1 = 0,58
- T2 = 0,60





# Obrigado!

