



**FAEMG  
SENAR**

**AGRO + VERDE**

**Projeto de Sustentabilidade em Parceria com a Cargill**

**Ricardo Tuller Mendes**  
**Gerente Regional do Sistema Faemg Senar**

Uberlândia, 17 de junho de 2024

# Ecosistema

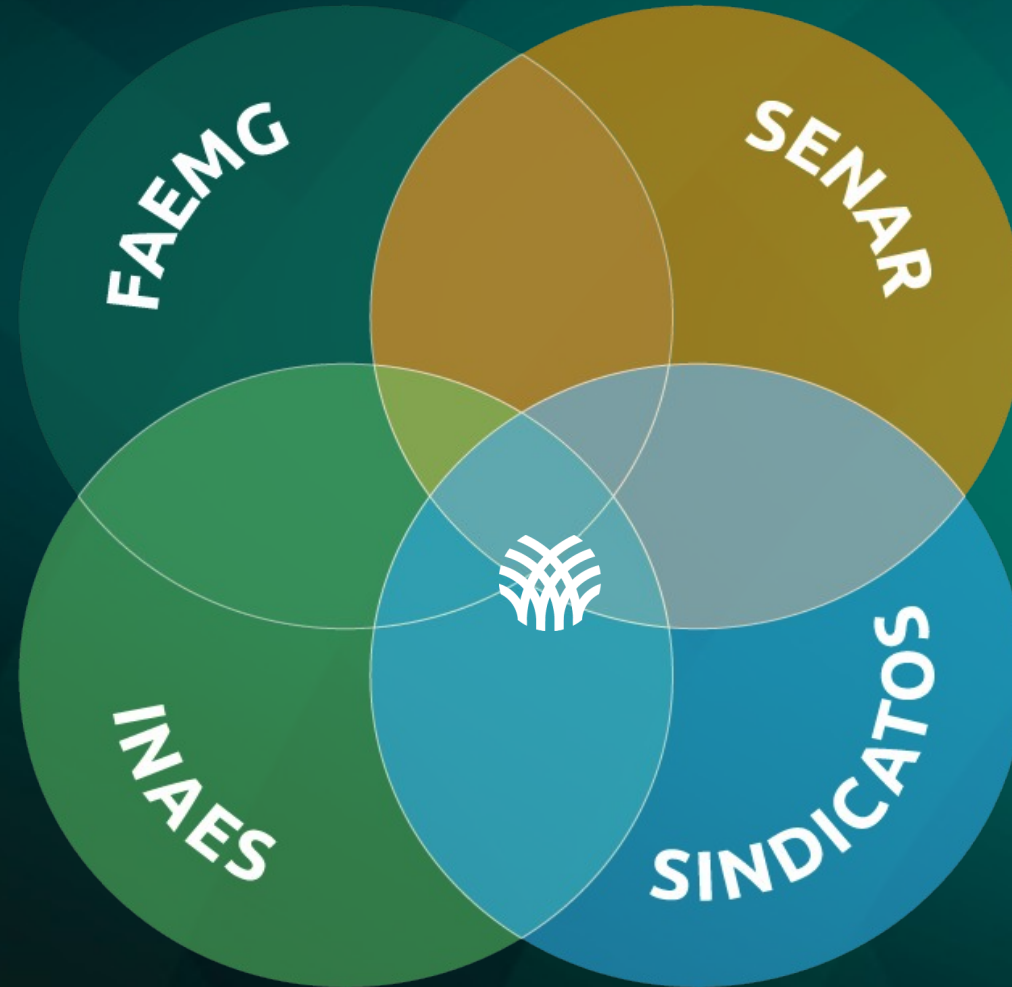

# SISTEMA FAEMG SENAR

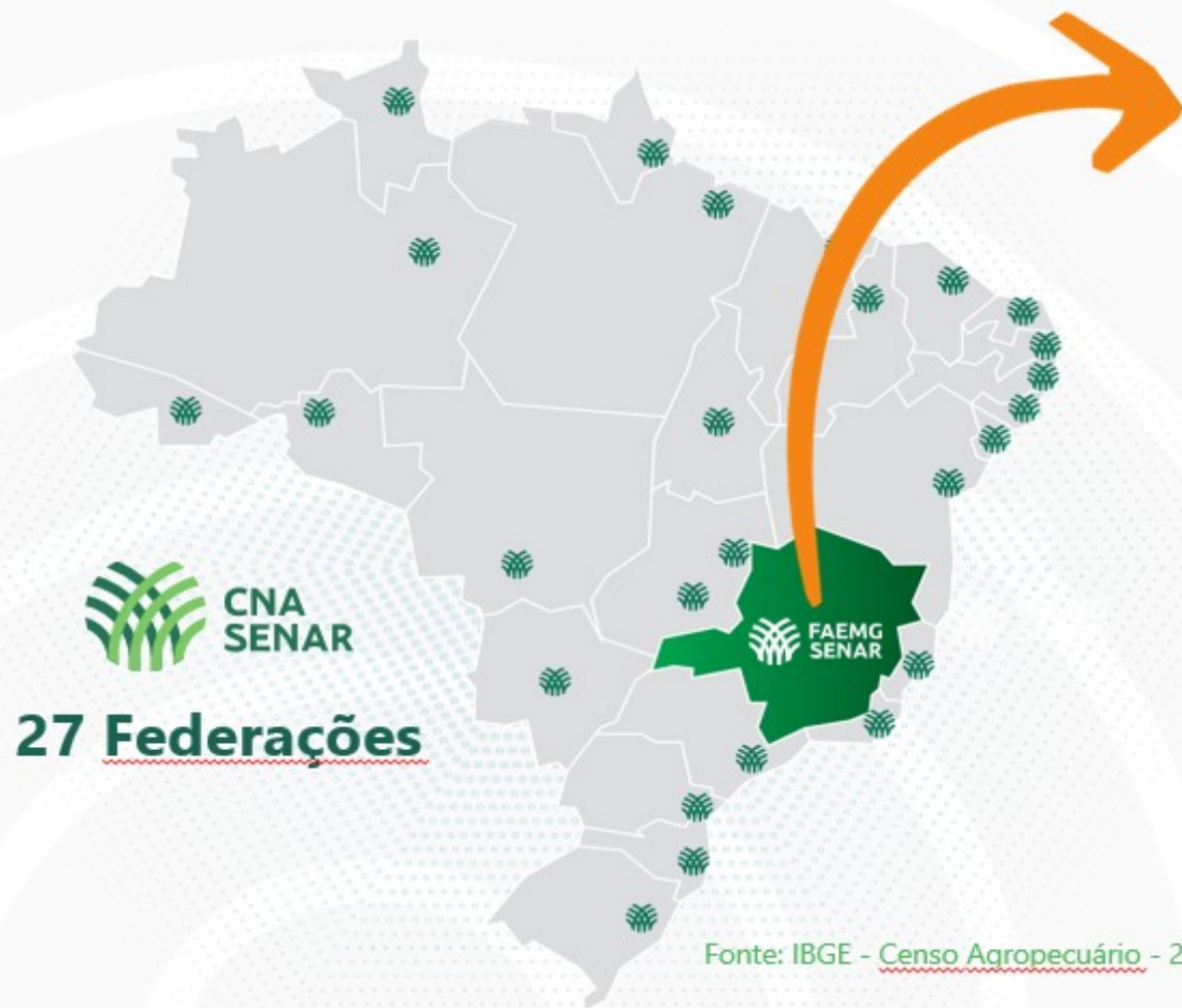

232 Funcionários



607.557  
estabelecimentos  
rurais em MG



401 SPR's

# Força do Força do interior

Os produtores rurais, por meio dos SPRs, são a força que vem do interior.

Para um Sistema Faemg Senar cada vez mais representativo e atuante, contamos também com colaboradores indiretos que estão muito perto dos produtores:

**232** funcionários

**+2000**

profissionais



**571**  
INSTRUTORES

**634**  
TÉCNICOS e  
SUPERVISORES  
do ATeG

**419**  
AGENTES de  
DESENVOLVIMENTO  
RURAL

**127**  
TUTORES e AGENTES  
de POLO DE ENSINO



# O INAES

Fundado em 28 de novembro de 2007, o **Instituto Antônio Ernesto de Salvo** é uma associação civil sem fins lucrativos, dedicada ao desenvolvimento, pesquisa e inovação de sistemas produtivos.

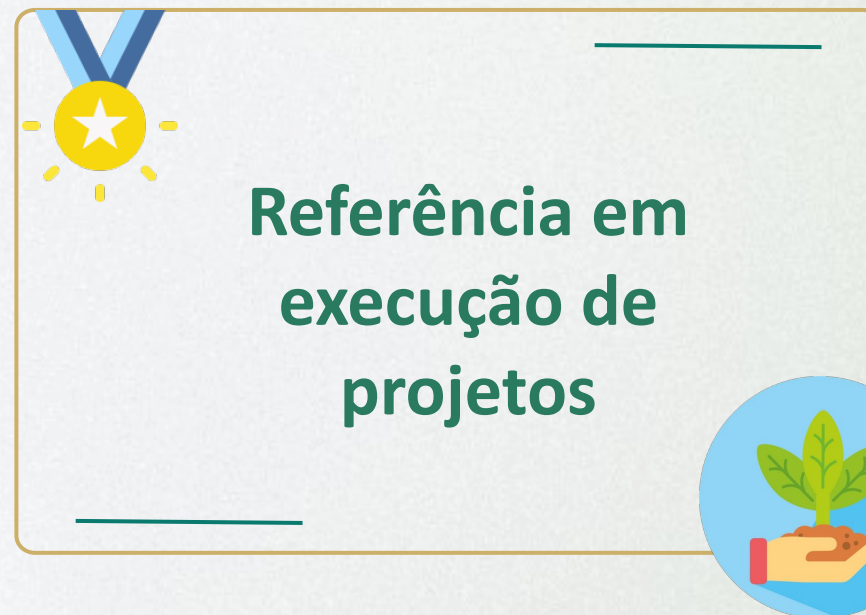

# PARCERIAS



Hanns R. Neumann Stiftung



# AGRO VERDE



**INAES**

**FAEMG  
SENAR**

## O PROJETO

Objetiva promover o uso sustentável das propriedades rurais por meio da adoção de práticas de recuperação de áreas degradadas ou alteradas.

## AS METAS

200 produtores atendidos  
+ 8.000 hectares de restauração de áreas produtivas degradadas;  
+ 4.000 hectares de intervenções em reservas legais e áreas de preservação permanente.

## O PRAZO

Execução até dezembro de 2025.

FASE 01  
(TRIÂNGULO  
MINEIRO)

## ABRANGÊNCIA DA FASE I DO PROJETO AGRO + VERDE

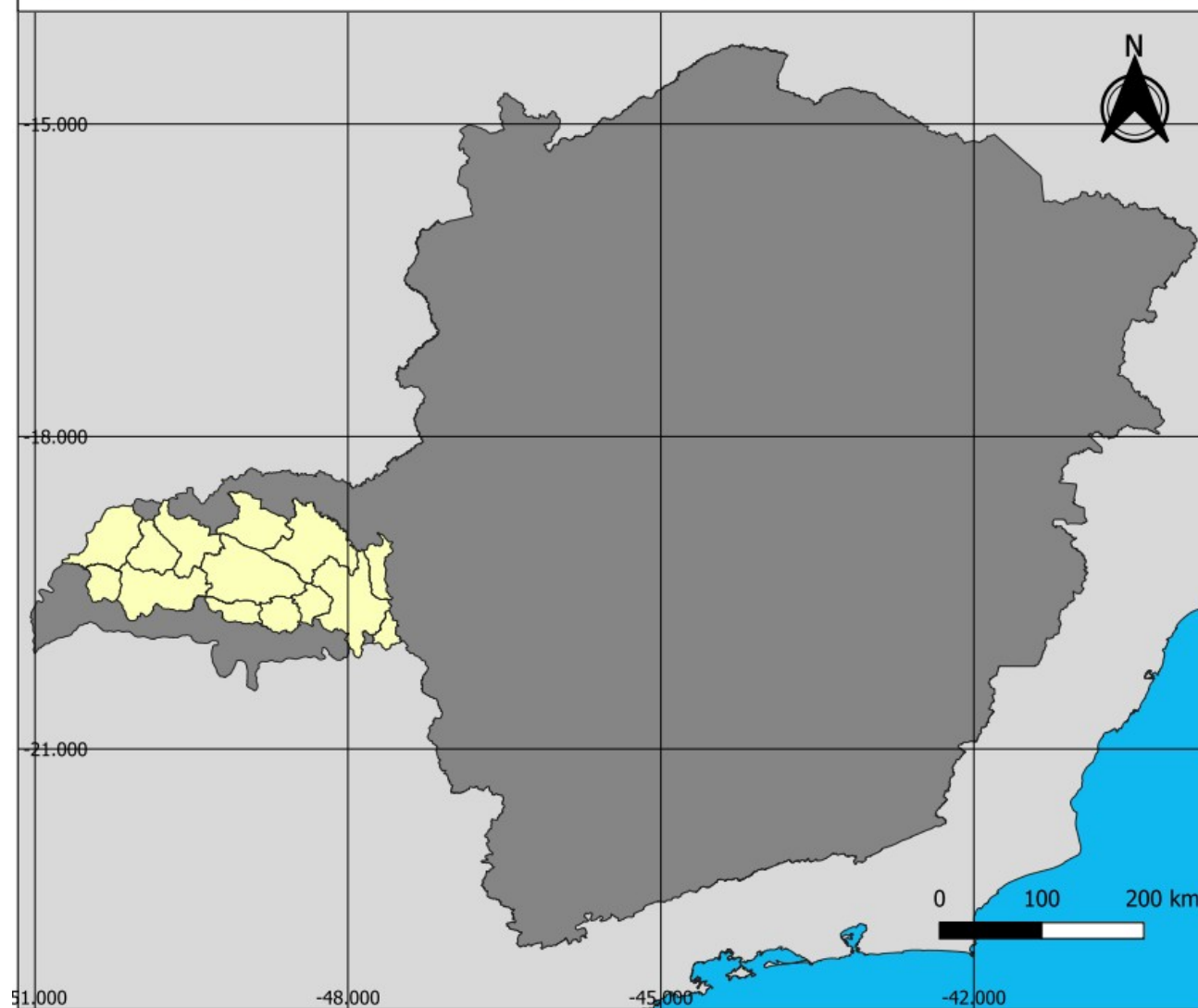

LEGENDA:

 FASE I

REALIZAÇÃO:





# Produtores beneficiados pelo Projeto



30

produtores já estão participando do Projeto

**AGRO+VERDE**

Prospecção de novos produtores:

170



# Ações da 1ª fase - Piloto



A parceria com a **Cargill** já proporcionou

1.300

toneladas de calcário e cerca de

150,4

toneladas de 08-28-16 distribuídos para **produtores rurais no Triângulo Mineiro.**



# Ações da 1ª fase - Piloto

A parceria com a **Cargill** já proporcionou a entrega de arame liso, estacas, mourões, catracas e balancim para construção de

**70.603 m**

cercas.





Agro + Verde  
LEIDE PIRES GOUVEIA  
Altitude:589,1meter  
22K 700101.7851887  
22/03/2024, 11:45



11/03/2024  
-18.94775,-48.611342  
Alessandra  
Raul Silveira  
Agro Mais Verde

Mudas plantadas no projeto:

43.713



11 de janeiro de 2024 às 08:03  
-19.310688,-48.730737  
Ricardo  
Raul Silveira  
Agro Mais Verde



EXPANSÃO:  
FASES 02 e 03  
(NOROESTE E  
NORTE DE  
MINAS)

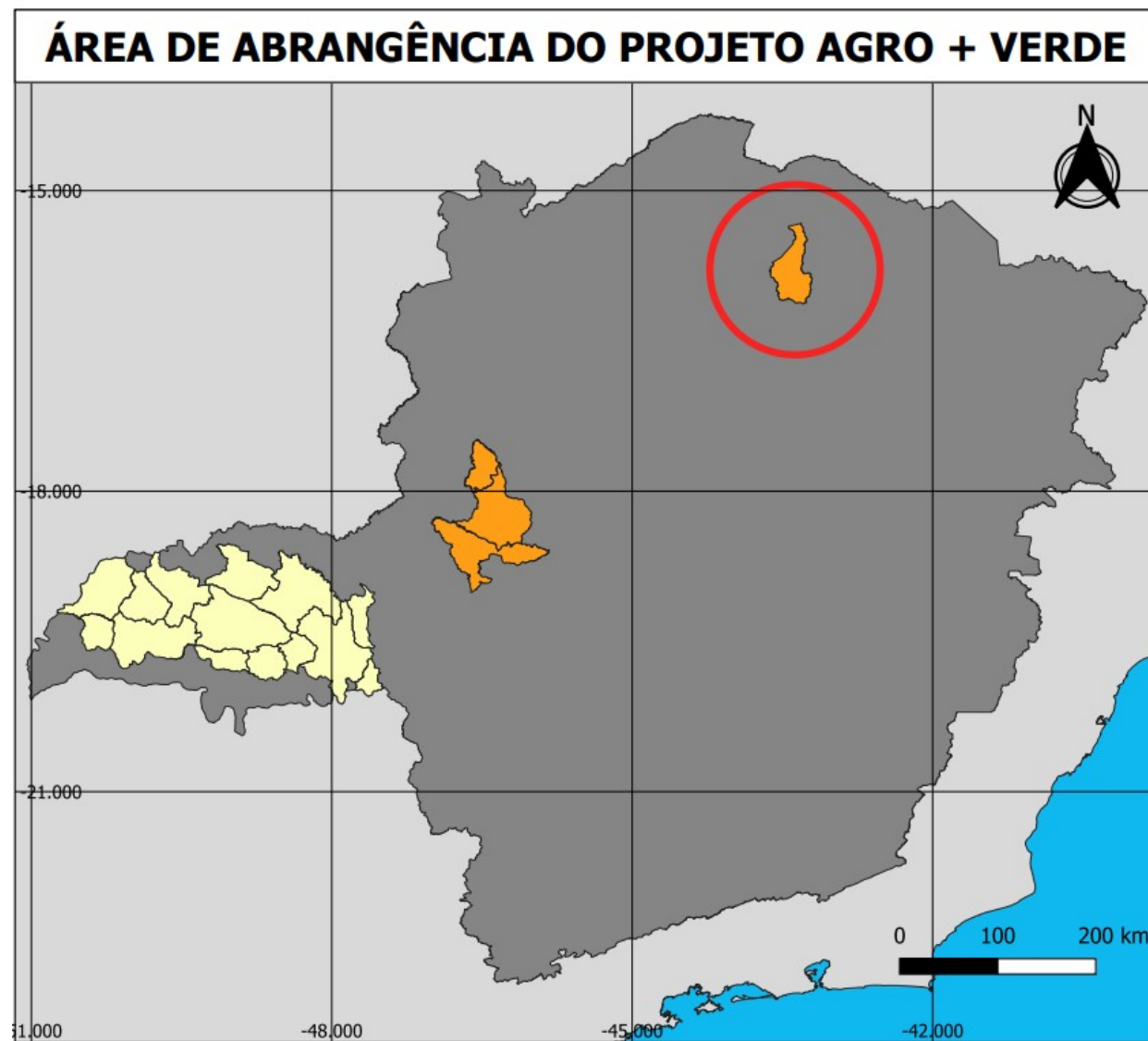

LEGENDA:

FASE I

EXPANSÃO DO PROJETO

REALIZAÇÃO:



# Etapas Para Participação do Projeto

1. Seleção de Produtores através do SPR

2. Participação da Reunião de Sensibilização

3. Verificação Documentação Solicitada

4. Aguarde a Visita do Técnico de Campo



# Obrigado!

