

# ASSEMBLEIA FISCALIZA

**Fábio Baccheretti Vitor**

**Secretaria de Estado de Saúde de Minas Gerais**



SAÚDE



**MINAS  
GERAIS**

GOVERNO  
DIFERENTE.  
ESTADO  
EFICIENTE.



# Investimentos em Saúde

## EXECUÇÃO FINANCEIRA TOTAL

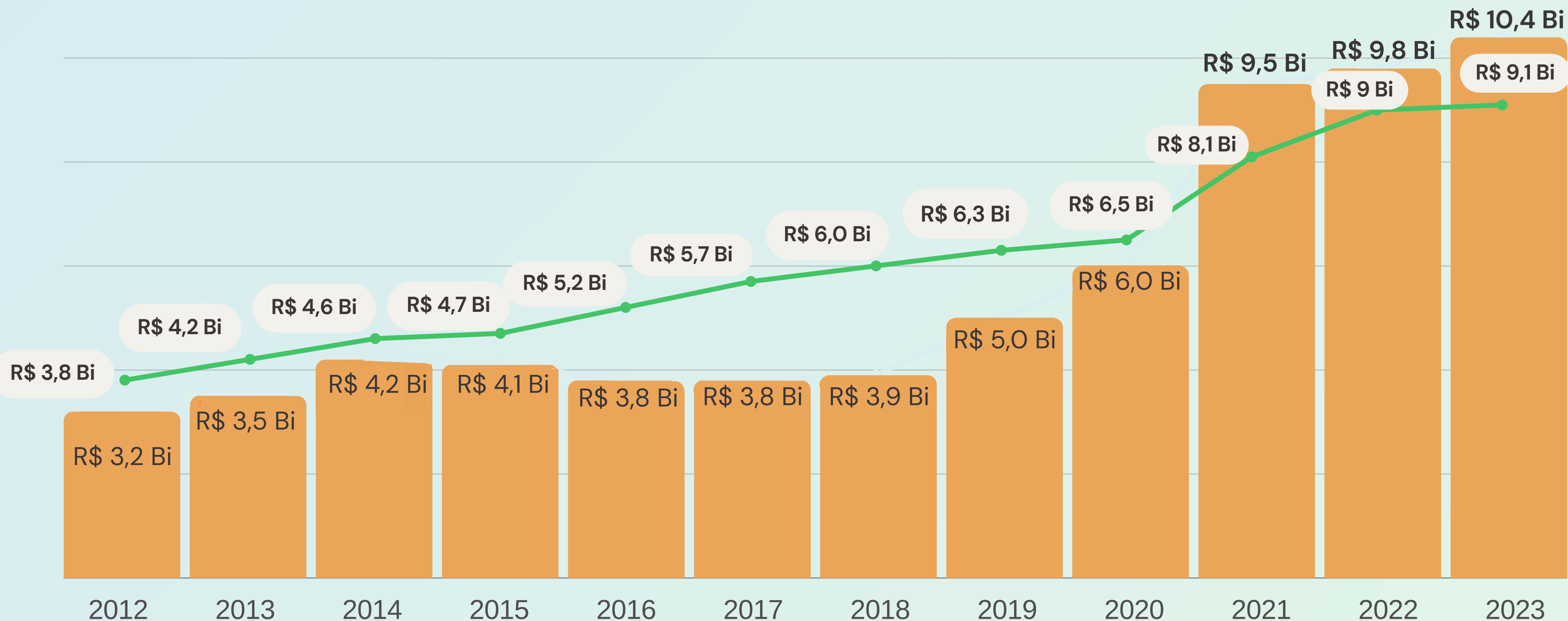

## EXECUÇÃO DO MÍNIMO CONSTITUCIONAL ATÉ 14/06/2024

R\$ 10,13  
bilhões

ESTIMATIVA DO MÍNIMO  
CONSTITUCIONAL

R\$ 6,42  
bilhões

EXECUTADO

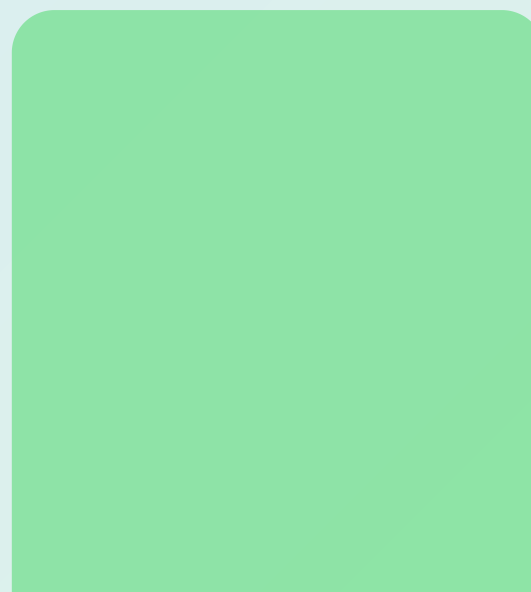

## ACORDO FES

2021	R\$ 394 milhões
2022	R\$ 659 milhões
2023	R\$ 744 milhões
2024 Até julho	R\$ 332 milhões
	+ R\$ 328 milhões entre agosto e dezembro

## PROHOSP

2024  
Até julho

**\$ R\$ 158 milhões**

**111 Hospitais**

Lei Complementar nº 175, de 14/06/2024

## PANORAMA



**591**

Municípios

**19**

Consórcios

**1**

Entidade

**concluíram o preenchimento dos formulários corretamente**



**851**

Municípios aderentes

**37**

Consórcios aderentes

**4**

Entidades aderentes

Total Formulário de Levantamento de Saldos

**\$ R\$ 4,72 bilhões**

Total Formulário de Realocação de Recursos

**\$ R\$ 4,36 bilhões**

Preenchimento correto

**\$ R\$ 3,61 bilhões**

## ALOCAÇÃO DO RECURSO POR AÇÃO DE SAÚDE

**R\$ 4,36 bilhões**

**Total Realocação de Recursos**

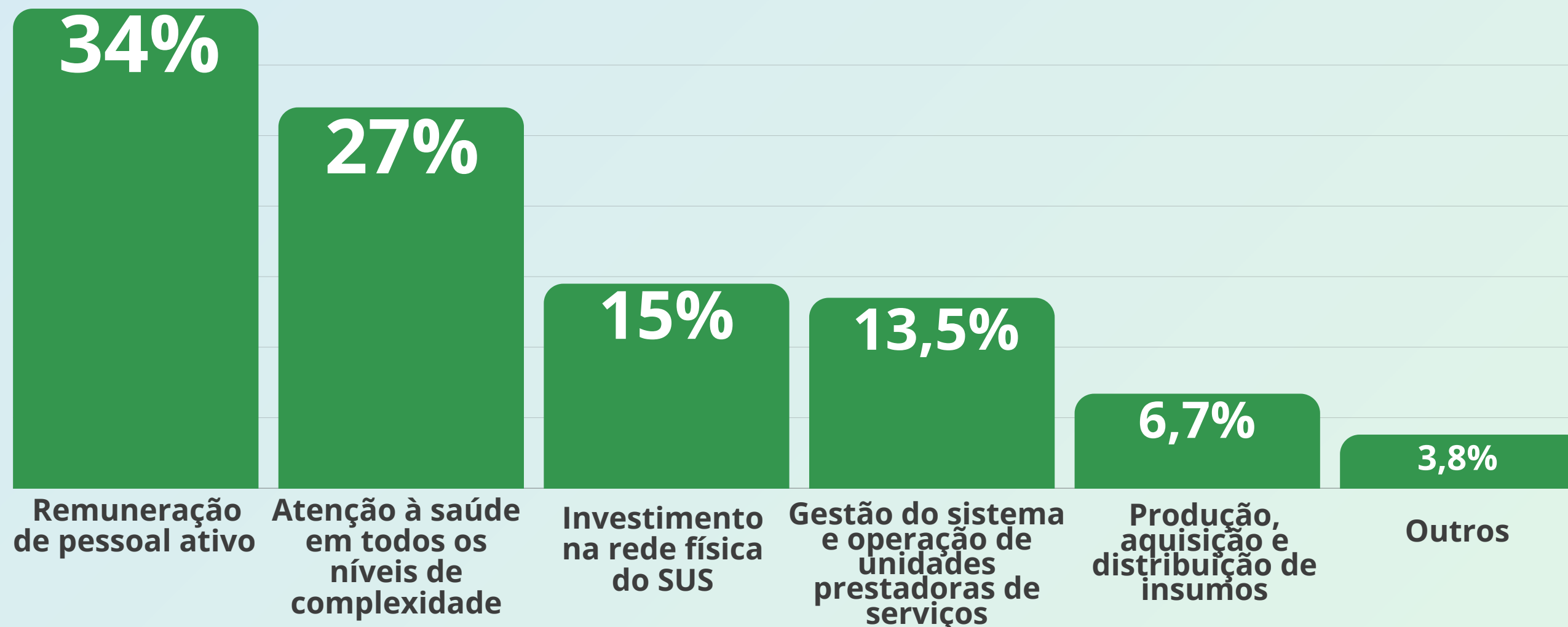



# Ações e Políticas de Saúde





## FINANCIAMENTO DA ATENÇÃO PRIMÁRIA À SAÚDE

- ✓ Custeio da APS
- ✓ Cofinanciamento da RAPS
- ✓ Incentivo à Saúde Indígena
- ✓ Atendimento ao PNAISP
- ✓ Saúde em Rede
- ✓ Investimentos na APS
- ✓ Programa de Promoção à Saúde e Equidades
  - POEPS
  - PICS
  - Política de Saúde LGBT
  - Política de Saúde da População Negra e Quilombola

### Execução orçamentária

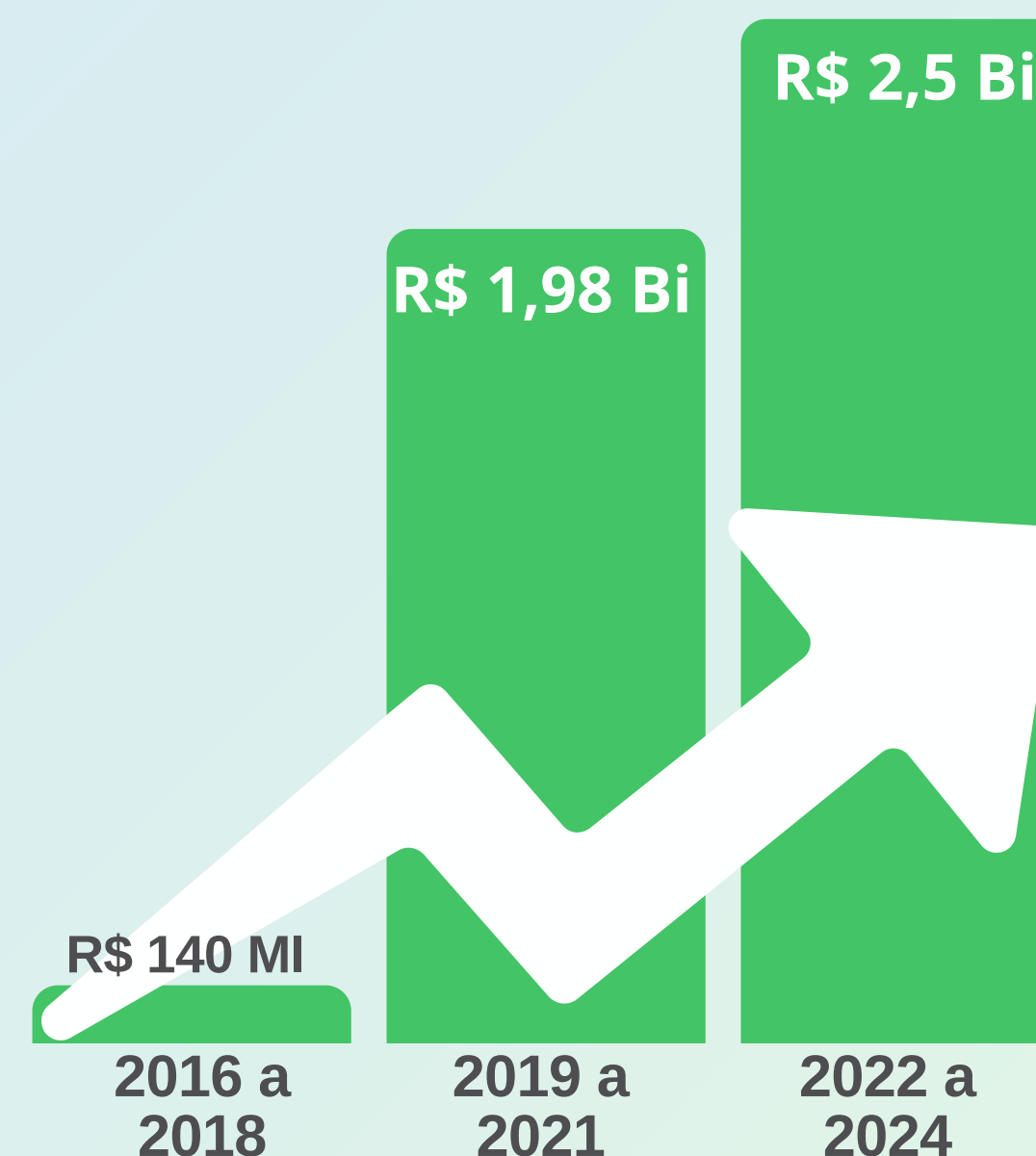

## RETOMADA DE OBRAS



# 84

OBRAS RETOMADAS

**\$ R\$ 59 milhões**  
Investimento 2012/2013

**\$ R\$ 59 milhões**  
Recurso Extra



## NOVAS OBRAS

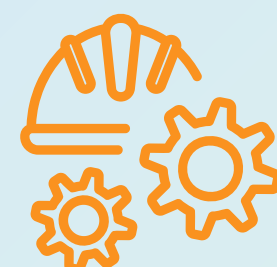

# 296

UBS EM CONSTRUÇÃO

**\$ R\$ 621 milhões**



## MANUTENÇÃO DE UBS



# 853

Municípios

**\$ R\$ 254 milhões**



## DOENÇA RENAL CRÔNICA



**\$ R\$ 44 milhões**

Previsão de ampliação das vagas de hemodiálise nos municípios com serviços habilitados

**\$ R\$ 4,3 milhões**

Fomento para implementação e habilitação de serviços em hemodiálise nos municípios com vazio assistencial

### Municípios Aderentes

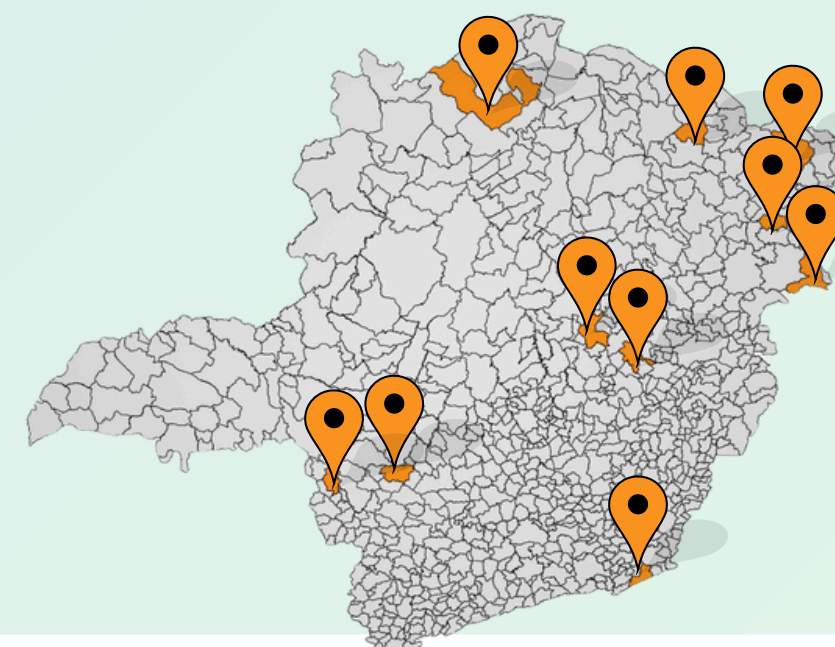

Além Paraíba  
Serro  
Taiobeiras  
Almenara  
Guanhães  
Piumhi  
Cássia  
Águas Formosas  
Nanuque  
Vespasiano  
Lagoa da Prata

**\$ R\$ 6,7 milhões**

Ampliação do acesso à diálise peritoneal nos serviços habilitados



**50 microrregiões de Saúde**



## MIGUILIM



# 754

Municípios aderentes  
(saúde ocular)

### Saúde Ocular



## 32.252

Previsão  
Óculos



## 107.331

Previsão  
Consultas



## R\$ 21 milhões

2023

### Saúde Auditiva



## 210.500

Público potencial  
(0 a 3 anos)



## 24.815

Previsão  
Consultas



## R\$ 7 milhões

2023



programa  
**MIGUILIM**

NOVA FASE DE  
ADESÃO



## MIGUILIM

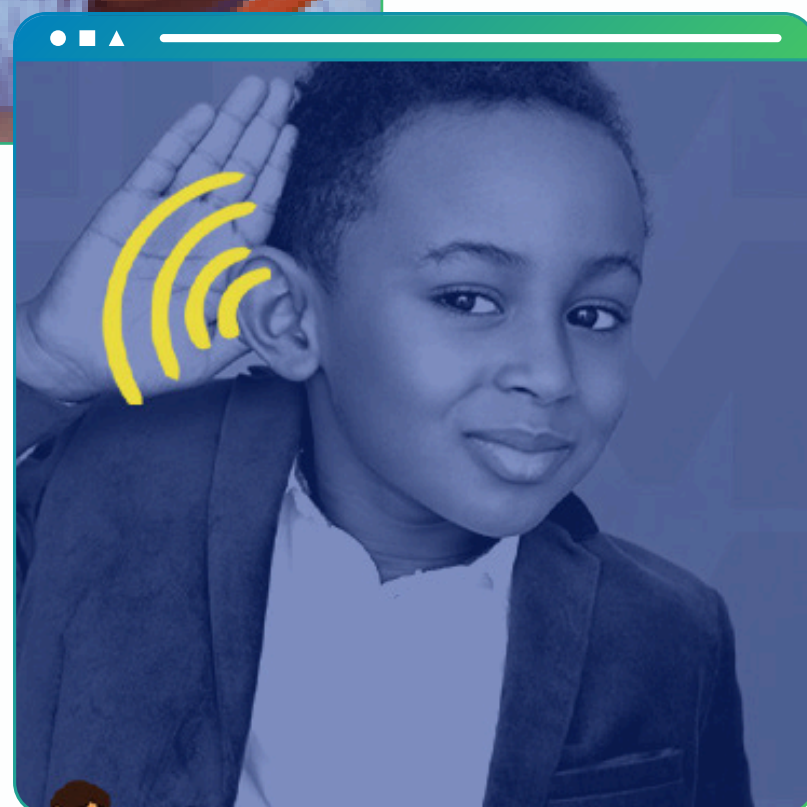
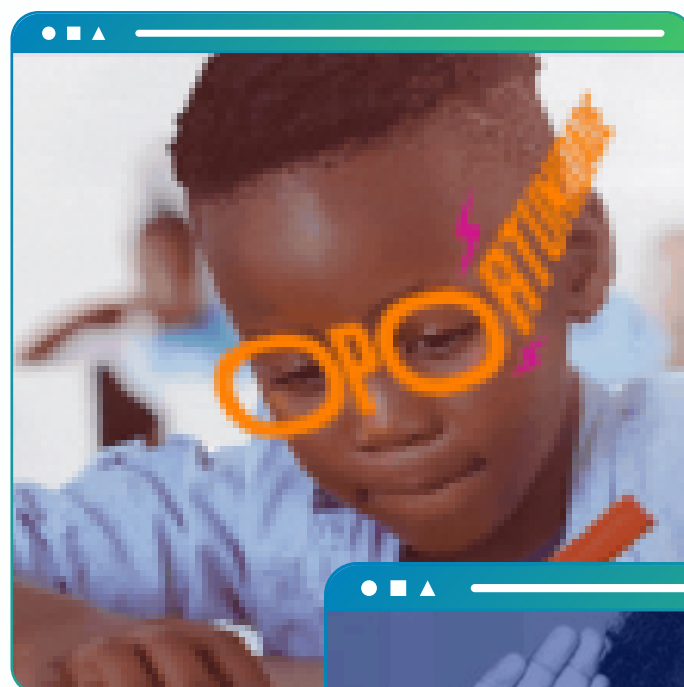

**Capacitação dos profissionais da educação e saúde**

**4.340** profissionais inscritos



**Inscrições**  
07/06 a 17/06

**Aulas**  
18/06 a 18/07

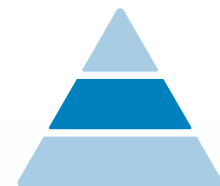

## TRANSPLANTES

**2º ESTADO QUE MAIS FAZ TRANSPLANTES**

### Número de Transplantes

■ Córnea 
 ■ Rim 
 ■ Fígado 
 ■ Pâncreas 
 ■ Coração 
 ■ Medula Óssea

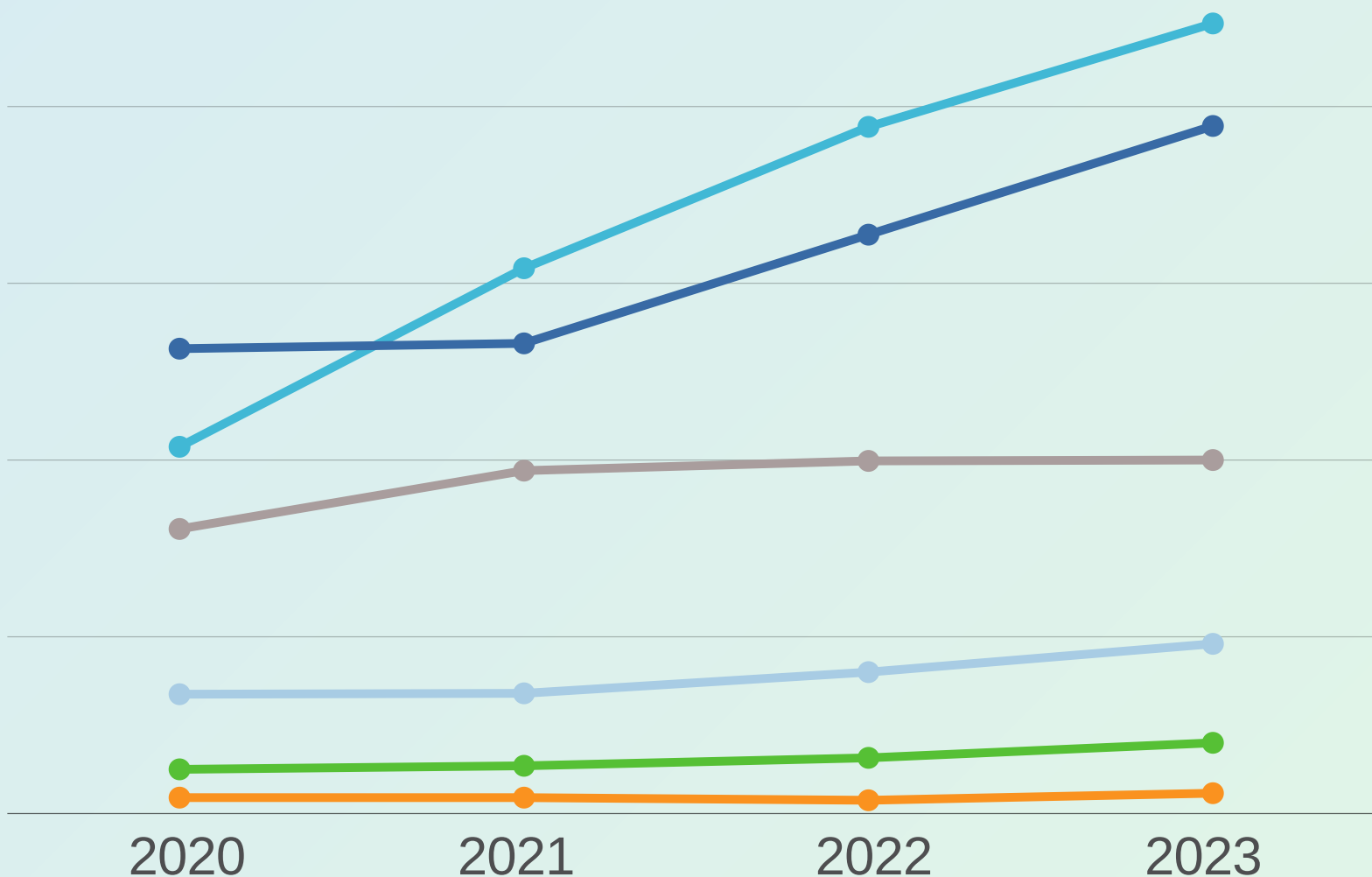

**37**  
CIHDOOT

**R\$3,9 milhões**  
2024



**2367**  
transplantes  
2023

- Ações para aumento da captação de órgãos e tecidos
- Novos serviços de transplantes pediátricos, de pulmão, coração, fígado, rim, pâncreas e tecidos oculares

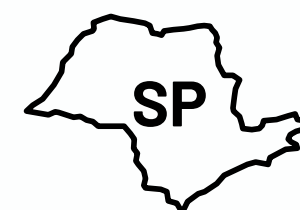

**1.120**  
transplantes

Fila: 21 mil

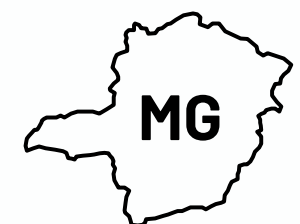

**500**  
transplantes

Fila: 3 mil



## PARQUE MULTISSENSORIAL

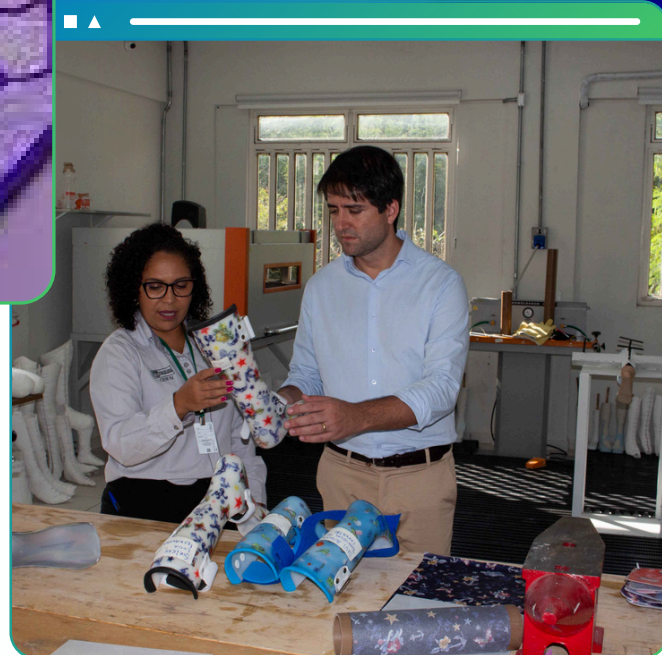
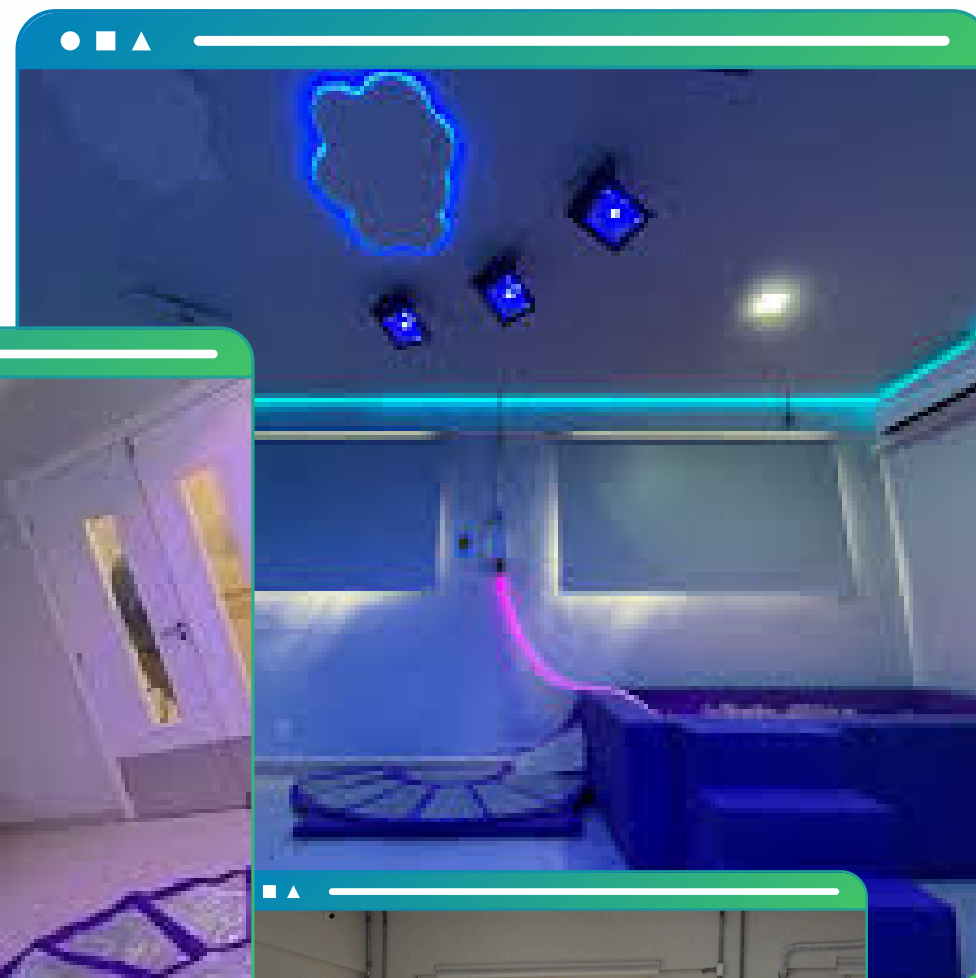
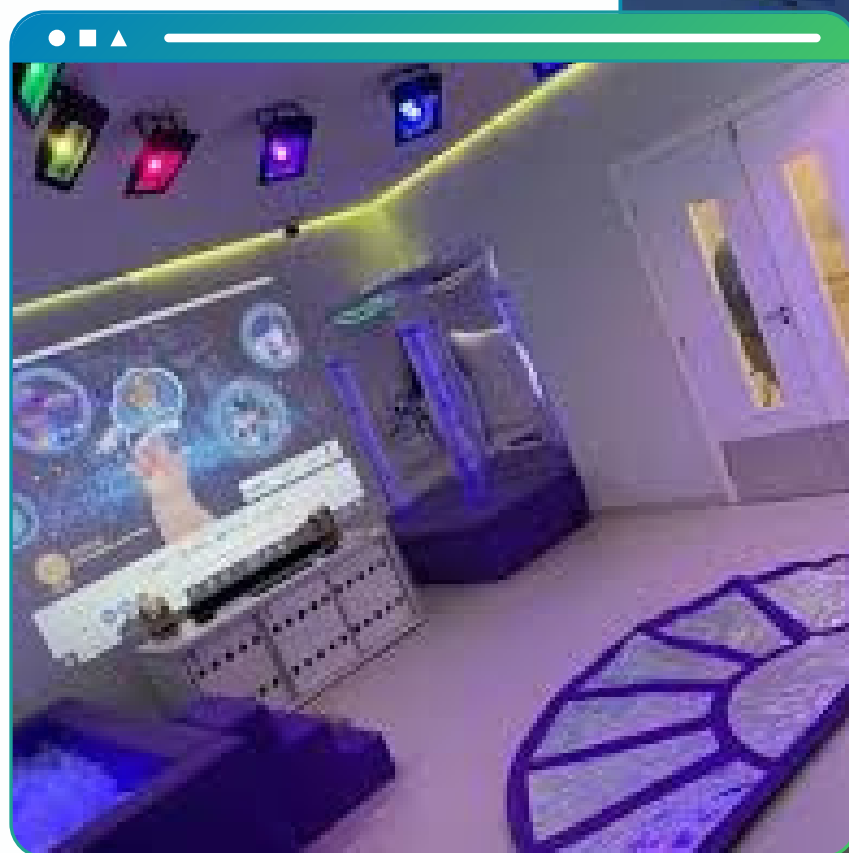

**31**

**Centros Especializados em Reabilitação (CER)**



**27**

**Municípios**



**R\$ 10 milhões**

**2023 e 2024**



## PROGRAMA DE TRIAGEM NEONATAL (PTN-MG)



**15**  
Doenças testadas



**1.100 testes**  
realizados por dia



**3.744**  
Postos de coleta



**853**  
Municípios

### Novas doenças triadas:

- Atrofia Muscular Espinhal (AME)
- Imunodeficiência Combinada Grave (SCID)
- Agamaglobulinemia (AGAMA)
- Fenilcetonúria
- Deficiência de acil-CoA desidrogenase de cadeia muito longa (VLCADD)
- Deficiência de acil-CoA desidrogenase de cadeia longa (LCADD)
- Deficiência de proteína trifuncional – DPTC
- Deficiência primária de carnitina – DPC
- Deficiência de acil-CoA desidrogenase de cadeia média (MCADD)



**R\$ 32 milhões**  
2023 e 2024



## AMPLIAÇÃO DO PTN-MG

Resultados de 30/01 a 31/05



**70 mil**  
amostras analisadas

**125** Casos  
confirmados



**No dia Mundial das Doenças Raras especialistas reforçam a importância do teste do pezinho**

O exame foi ampliado e vai ajudar a mudar muitas vidas.

 G1 / Feb 29



## UPA 24 HORAS

### Custeio Estadual

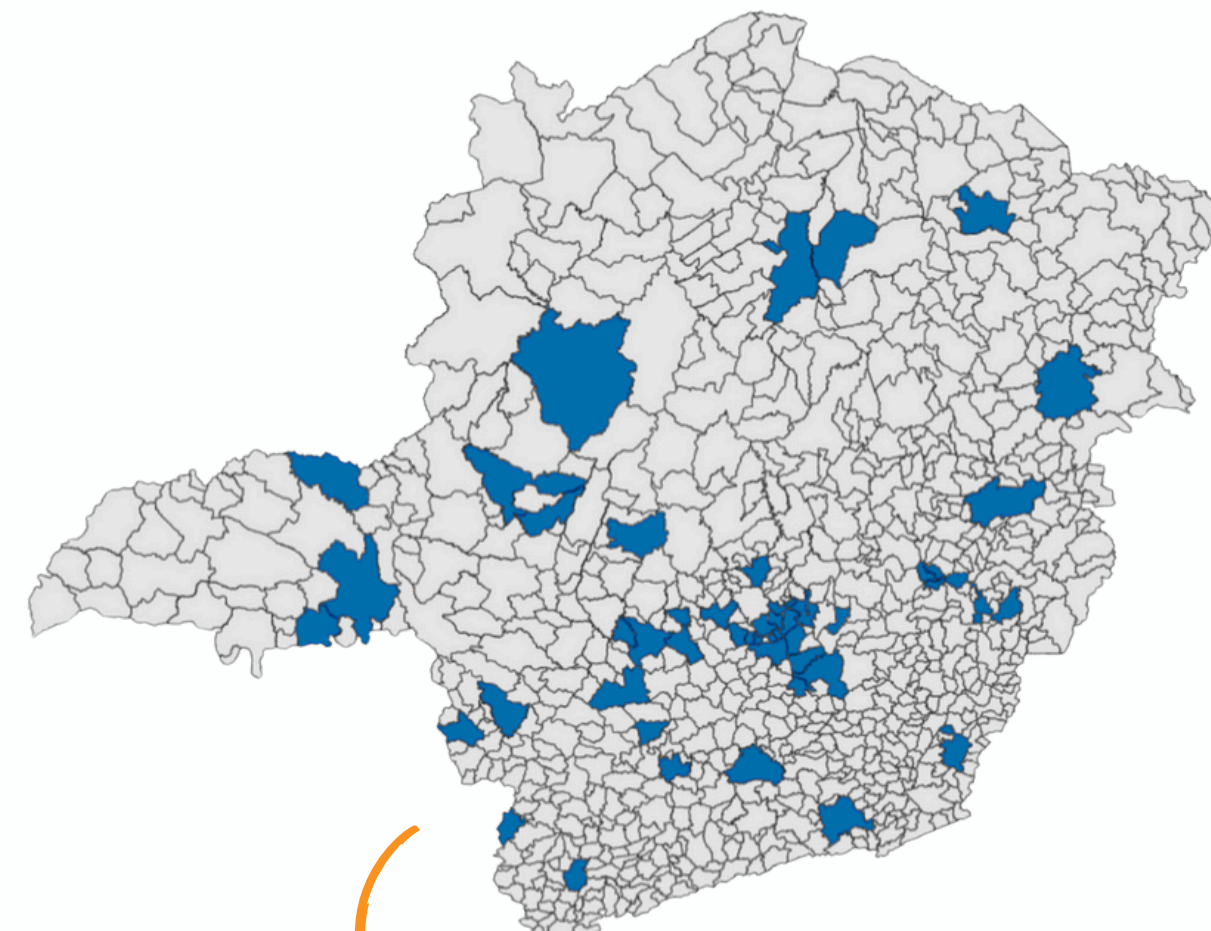
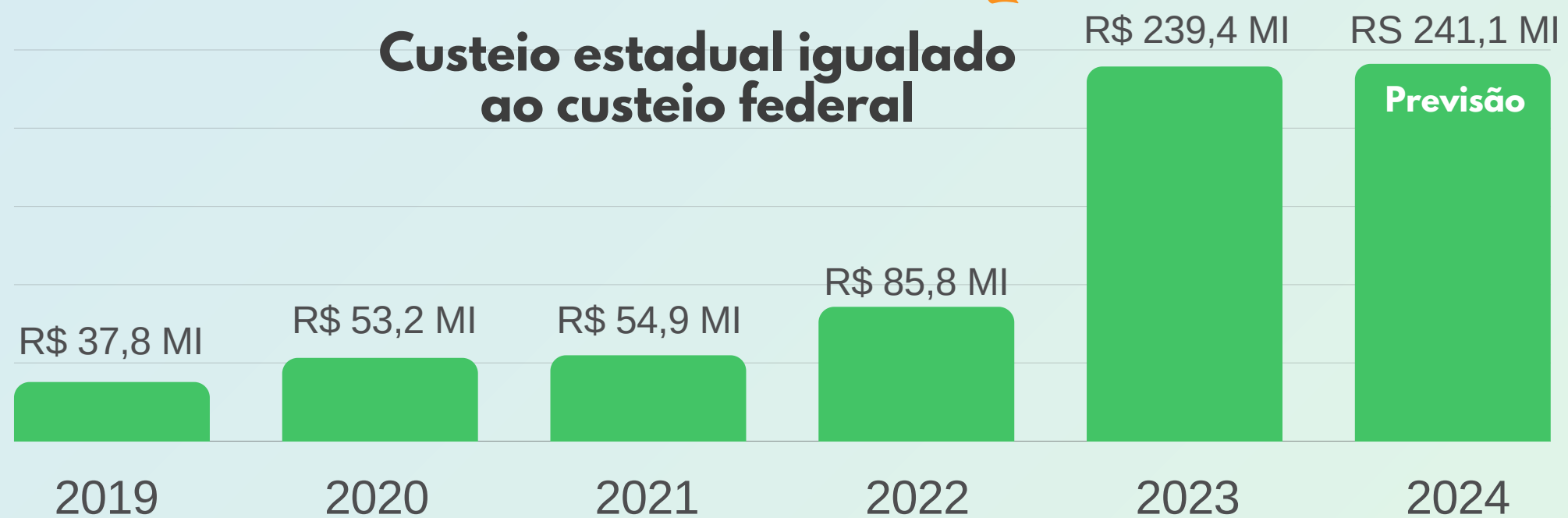

**Municípios com UPA 24 Horas financiadas com recurso estadual**



**68 UPA**



**52 municípios**



## VALORA MINAS

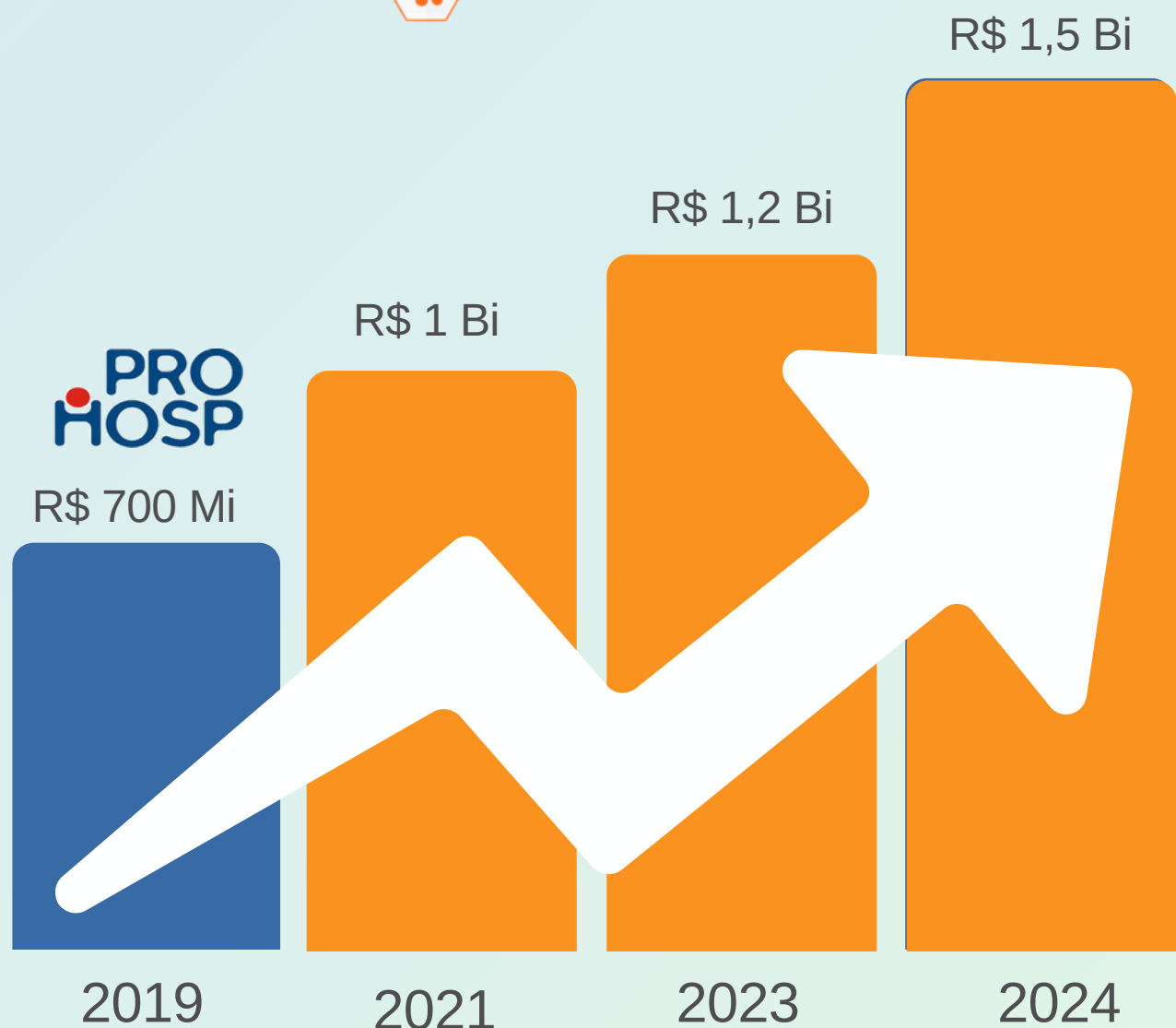

**317 hospitais**  
Plataforma e Valor em Saúde



**253 municípios**  
com hospitais beneficiários

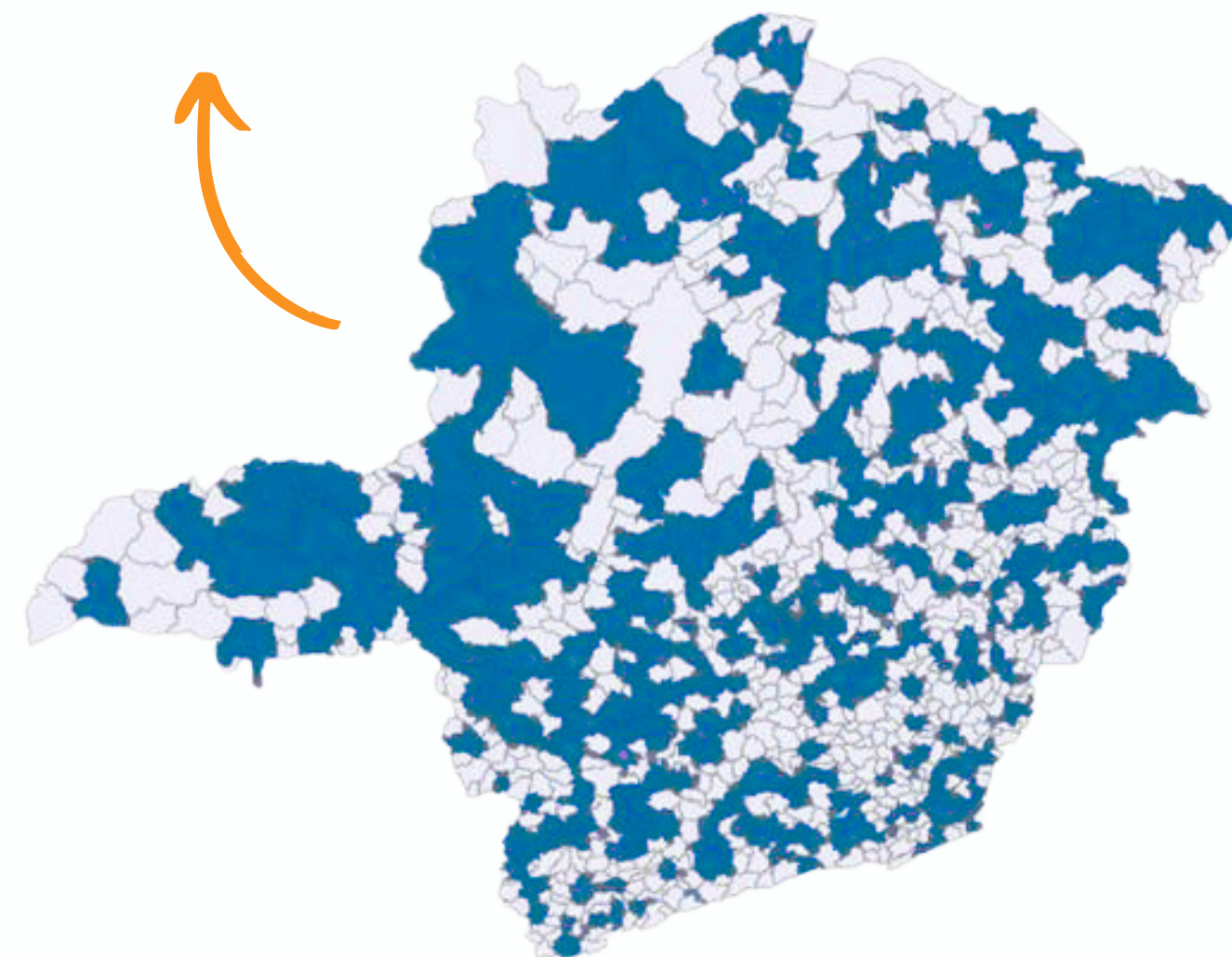



## OPERA MAIS

### Total Cirurgias Eletivas

**2023** | **823 mil**  
total de cirurgias eletivas

**+38%**

**2018** | **593 mil**  
total de cirurgias eletivas

#### Custeio:

**R\$ 656 milhões**  
2023 e 2024

#### Investimento em equipamentos:

**R\$ 77 milhões**  
2023 e 2024

### Cirurgias Eletivas Hospitalares Incentivadas - Opera Mais

(Rol Deliberação 4301/2023)

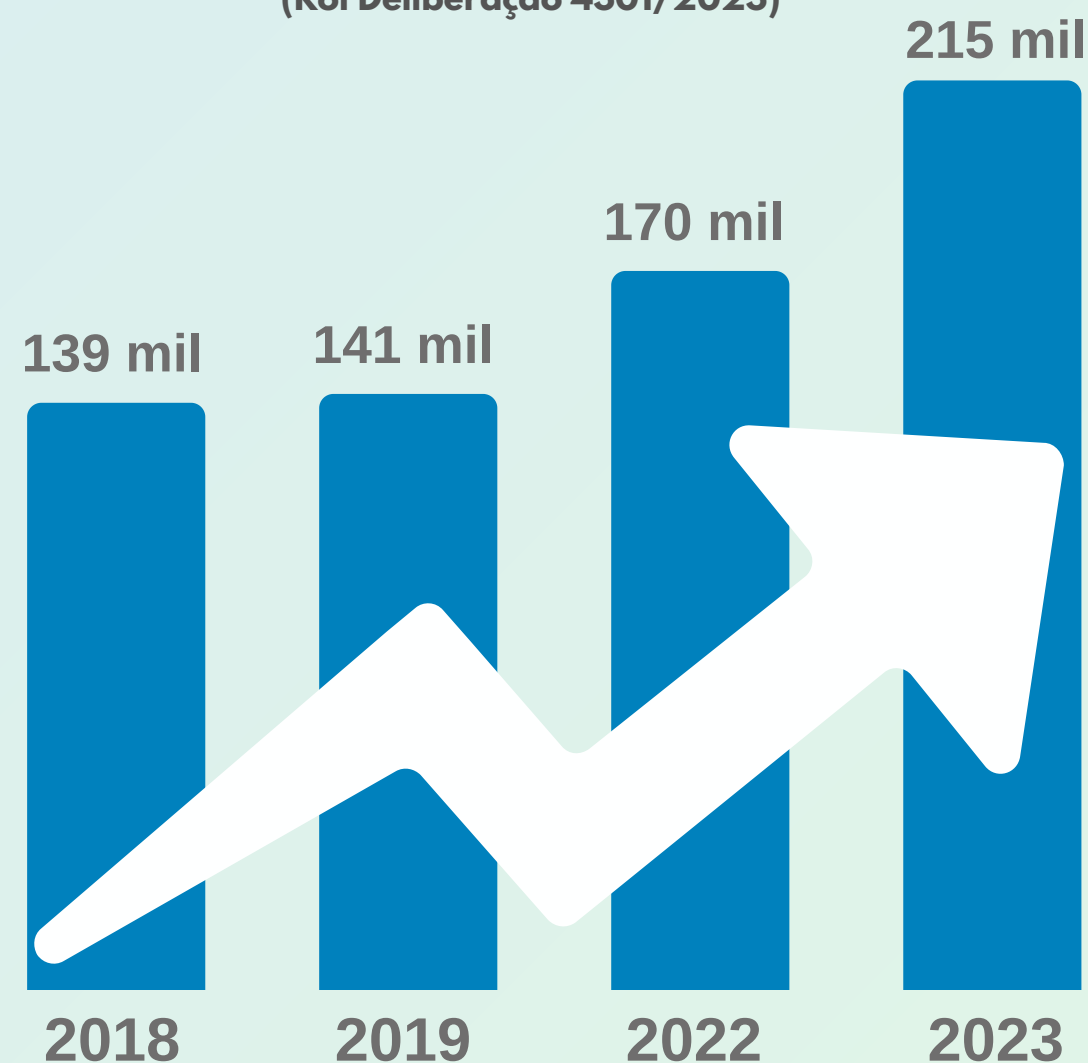

### Destaques de produção: (2018-2023)

- **CIRURGIA BARIÁTRICA VIDEOLAPAROSCOPIA**  
**3.150%**
- **COLECISTECTOMIA VIDEOLAPAROSCOPICA**  
**89%**
- **HERNIOPLASTIA INGUINAL**  
**53,7%**
- **ARTROPLASTIA TOTAL PRIMARIA DO QUADRIL**  
**48%**
- **HISTERECTOMIA COM ANEXECTOMIA**  
**47%**



## SAMU 192 REGIONAL



**801 municípios cobertos**



**R\$ 337 milhões**  
2024

2024

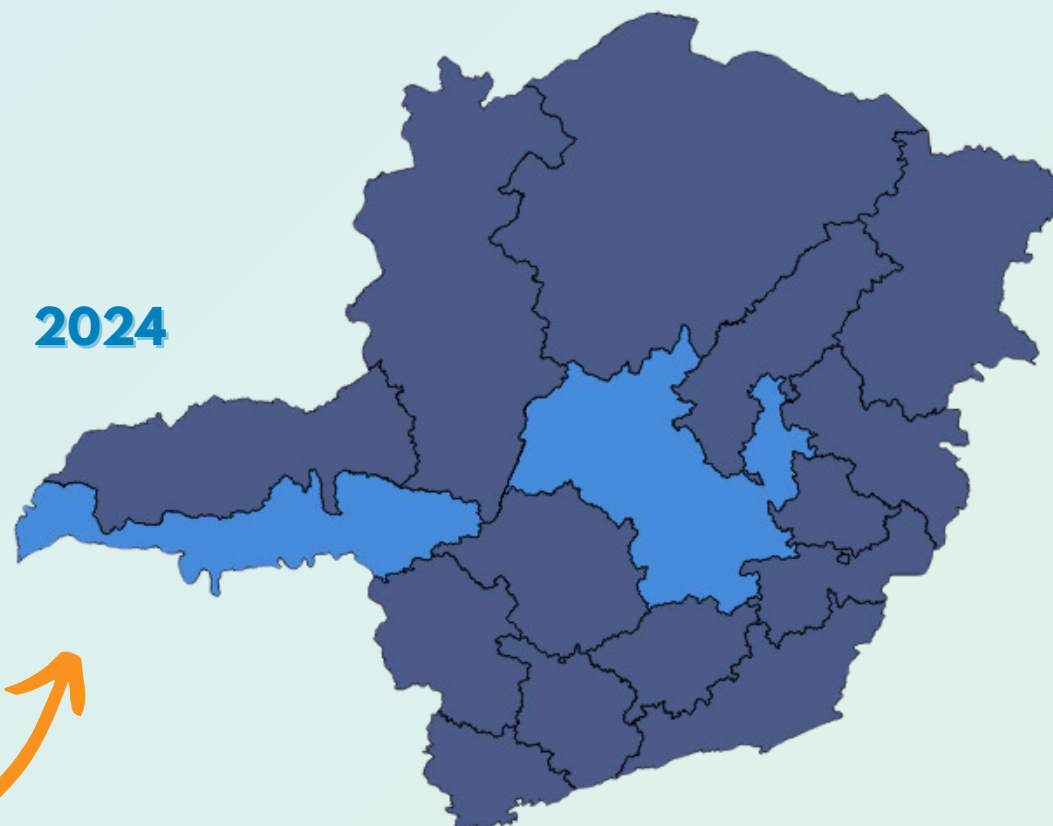

2019

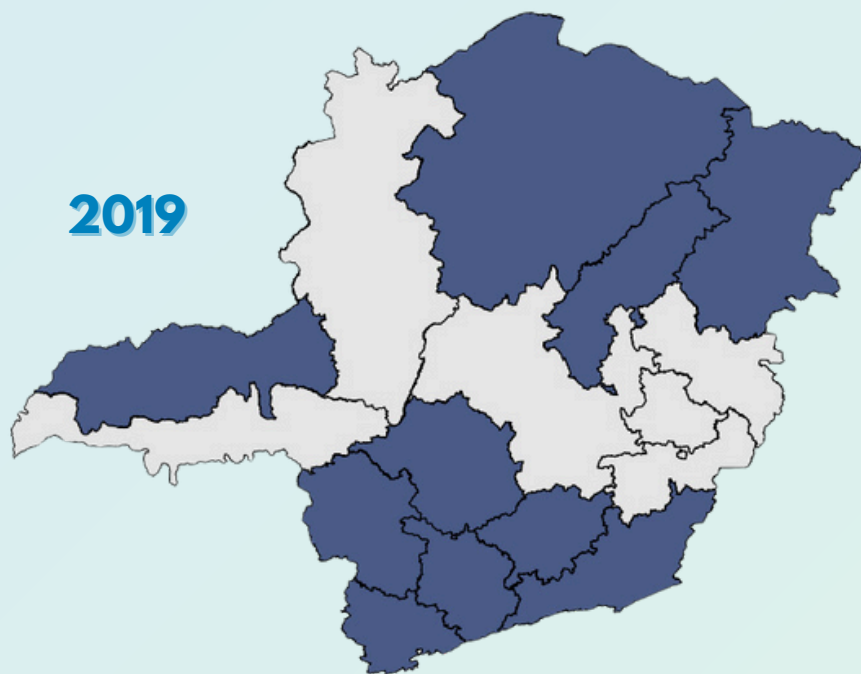

- Não implantado
- Em implantação
- Implantado

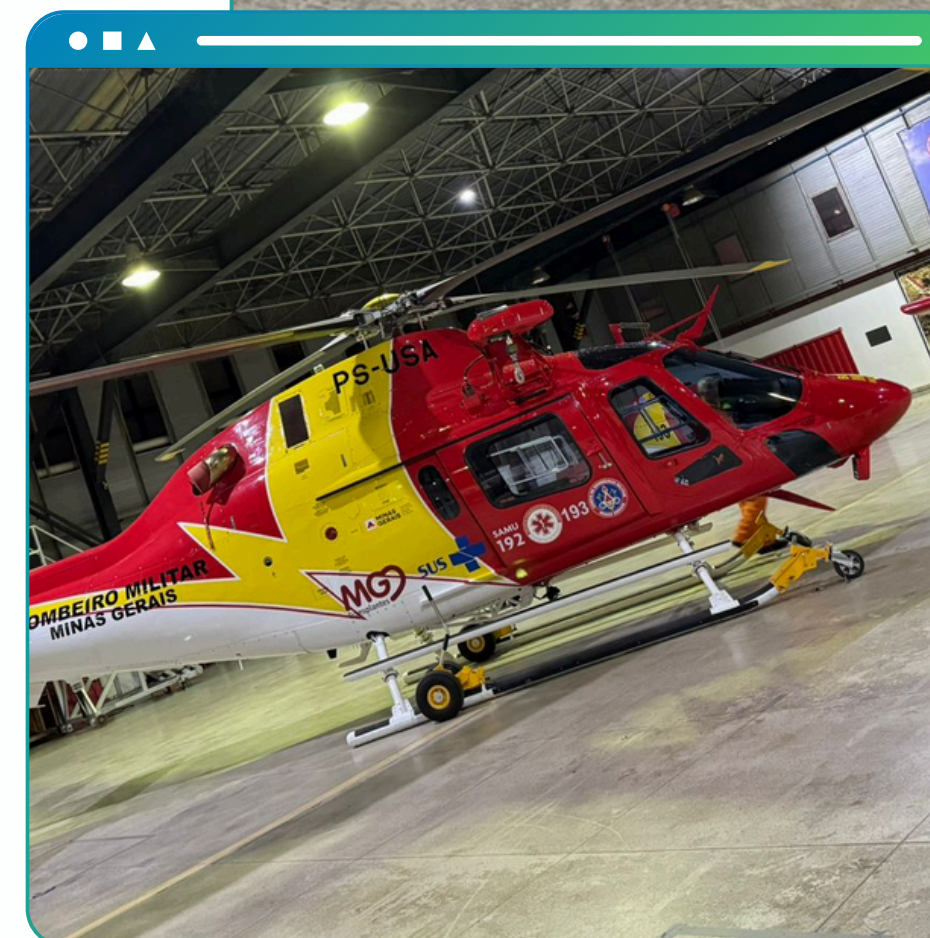
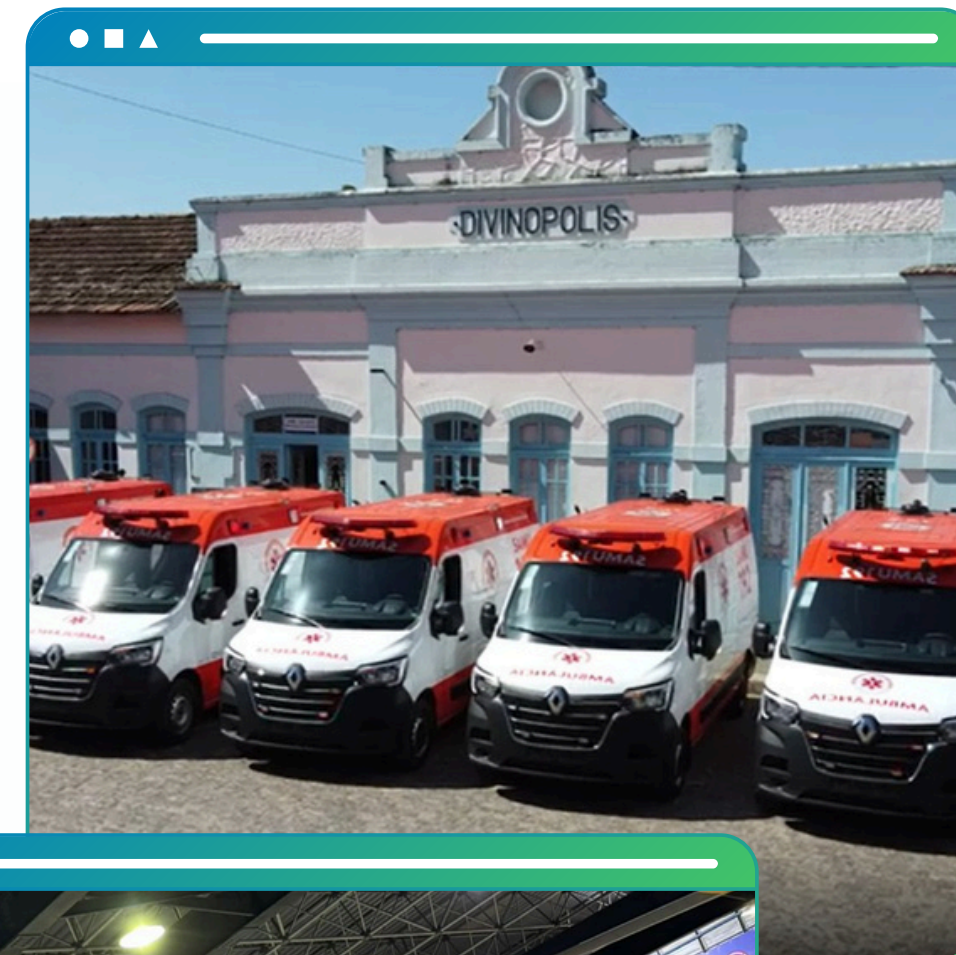

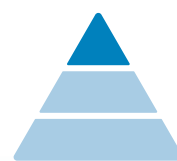

## HOSPITAIS REGIONAIS

### Teófilo Otoni

Projeto + Obra



📅 2025

### Governador Valadares

Projeto + Obra



📅 2026

### Sete Lagoas

Projeto



Obra



📅 2026

### Divinópolis

Projeto



Obra



📅 2026

### Conselheiro Lafaiete

Projeto



Obra



📅 2026



Obras HRTO

Projeto HRDV



Projeto HRSL

Projeto HRCL



## LEITOS NEONATAIS

Cenário atual  
Leitos por macrorregião

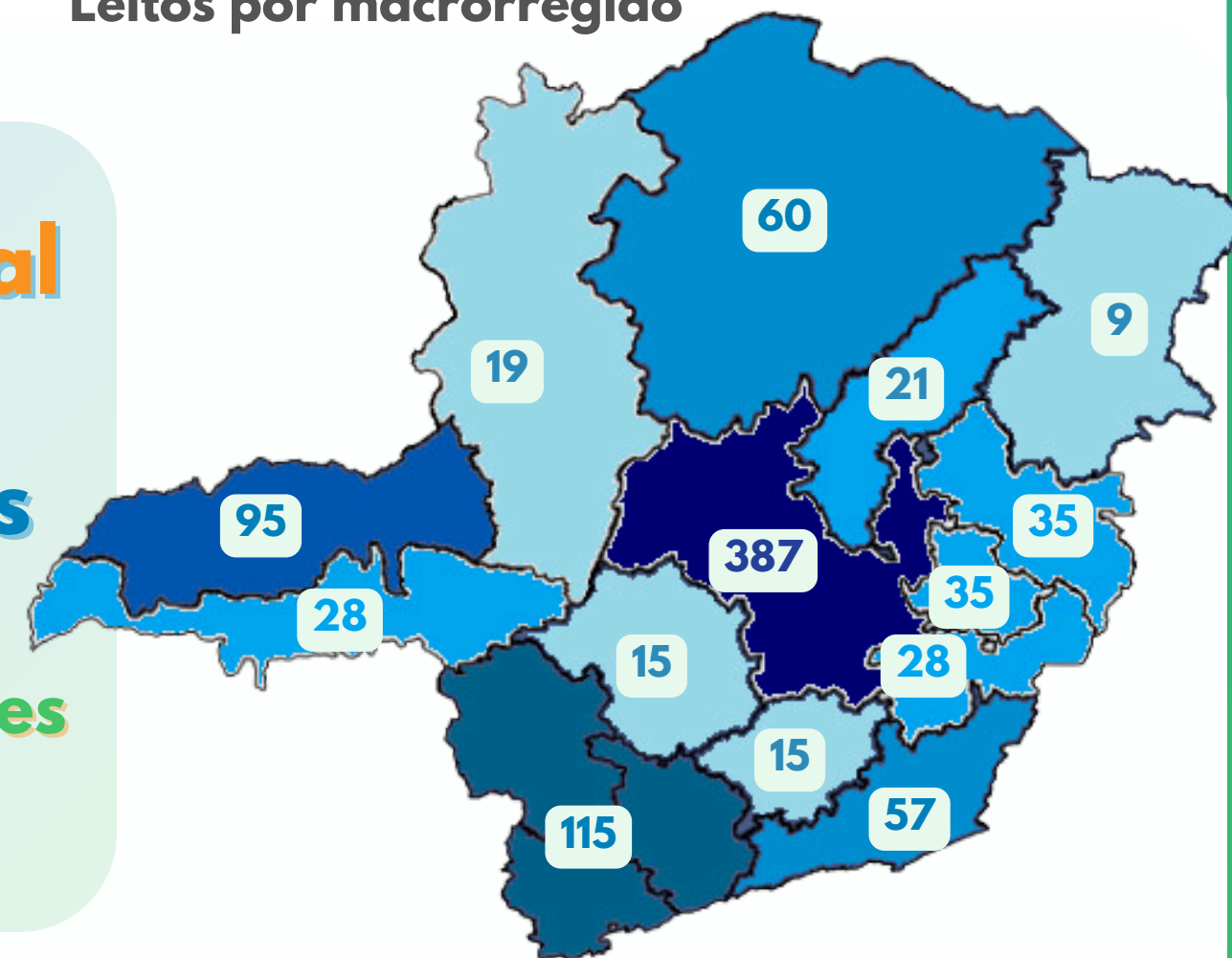

Financiados no  
Valora Minas

### UTI Neonatal

**575 leitos**

**R\$ 53,5 milhões**  
Previsto 2024

### UCI Neonatal Convencional

**250 leitos**

**R\$ 16,2 milhões**  
Previsto 2024

### UCI Neonatal Canguru

**100 leitos**

**R\$ 5,1 milhões**  
Previsto 2024

**Previsão de  
149 novos leitos**

- ➔ Pleitos de novos leitos em análise
- ➔ Recurso estadual para estruturação





## CENTROS DE TRATAMENTO DE QUEIMADOS (CTQ)

### Cofinanciamento das internações

\$ **R\$ 12 milhões** 2023
 →
\$ **até R\$ 78 milhões** Previsão 2024

### Estruturação dos CTQ

\$ **R\$ 23 milhões** 2024

**3 CTQ** 2021

**16 CTQ** 2024

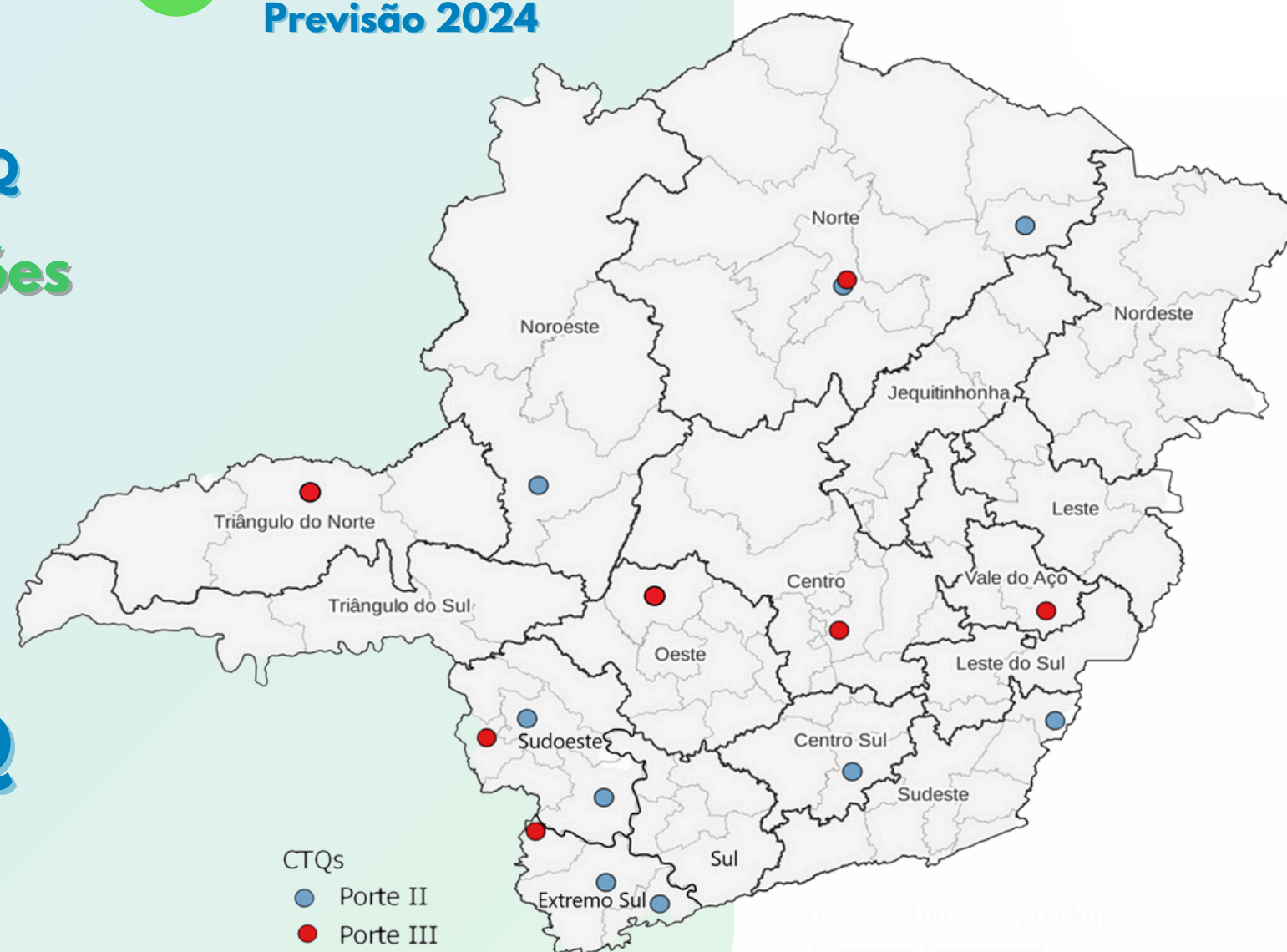

**Campanha de Conscientização para Prevenção de Queimaduras**







# Ações Transversais



## ASSISTÊNCIA FARMACÊUTICA

### Análise das Solicitações de Medicamentos Especializados

**Força tarefa**

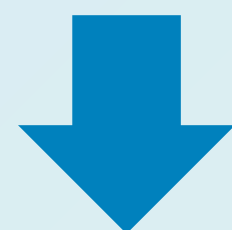

redução em **53%** do acúmulo de processos



**4 mil processos** analisados em 2 meses

Quantidade de Processos Acumulados  
(Diabetes Mellitus Tipo I - Glargina)





## TRANSPORTA SUS-MG

### Déficit de Assentos

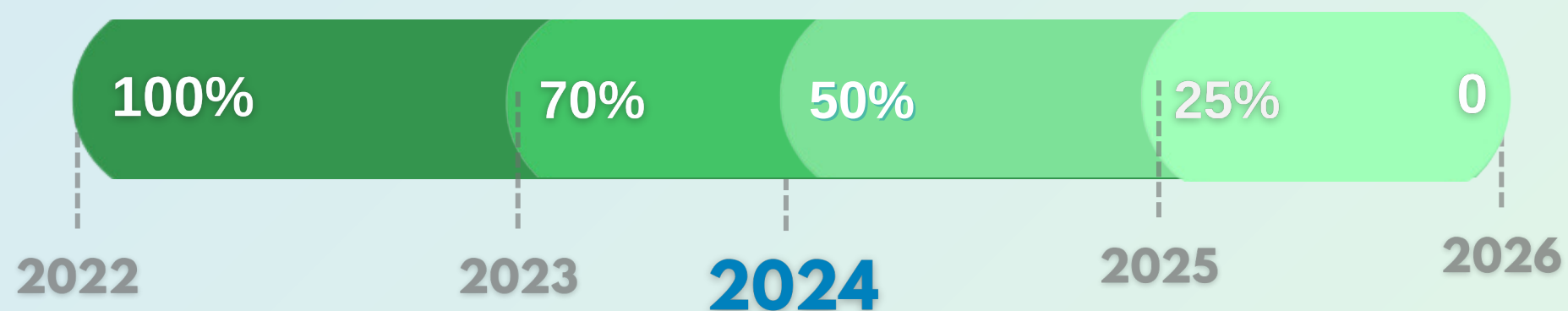

**262**  
micro-ônibus



**188**  
micro-ônibus

**R\$ 152 milhões**  
2022/2023

**R\$ 115 milhões**  
2024

**NOVA FASE DE ADESÃO**

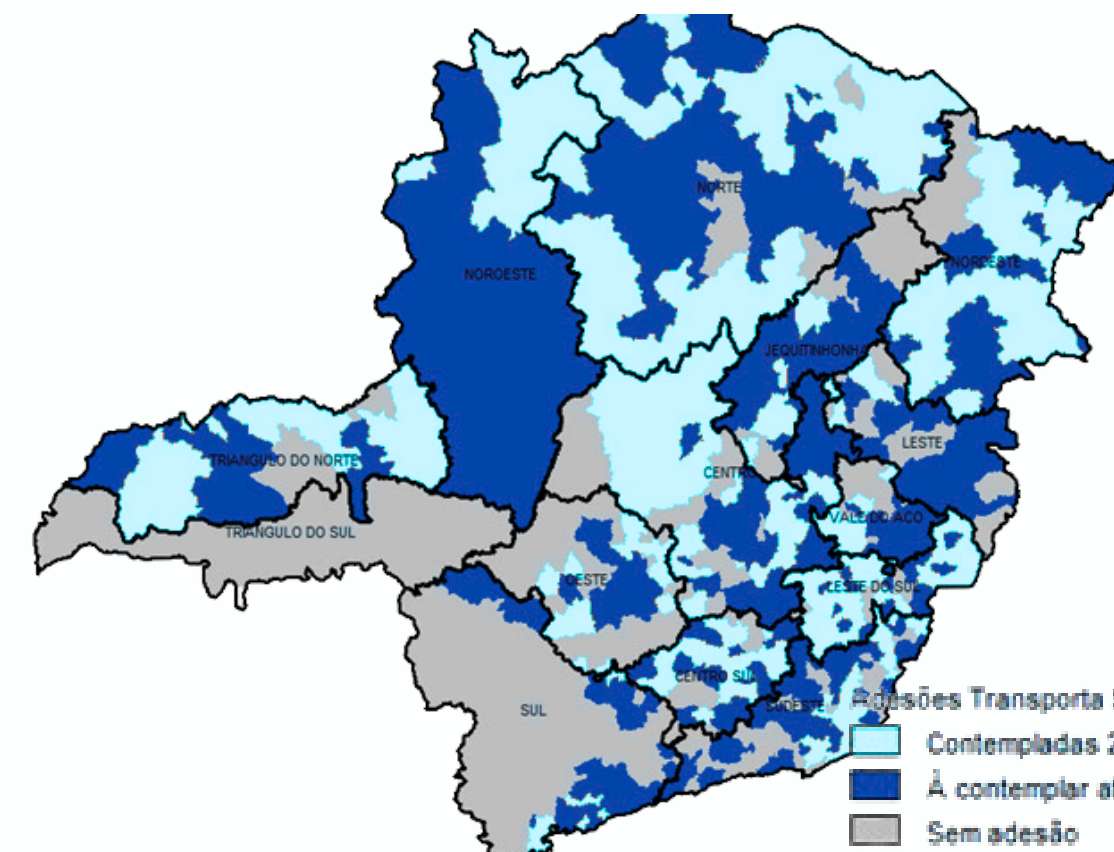



## ONCOLOGIA

### Prevenção, diagnóstico e tratamento

**25**  
Municípios

**31** Unidades de Assistência de Alta Complexidade em Oncologia (UNACON)

**4** Serviços de Radioterapia de Complexo Hospitalar

**1** Hospital Geral com Cirurgia de Câncer

**4** Centros de Assistência de Alta Complexidade em Oncologia (CACON)

### Tratamento\*

**13.536**  
Cirurgias Oncológicas

**159.582**  
Quimioterapias

**7.898**  
Radioterapias

### Serviço de Apoio Diagnóstico e Terapêutico (SADT)

**405.478\***

Diagnósticos por anatomia patológica e citopatologia

**141.173\*\***  
Mamografias

\*Valores até abril/24

\*Valores até abril/24

\*\*Valores até maio/24

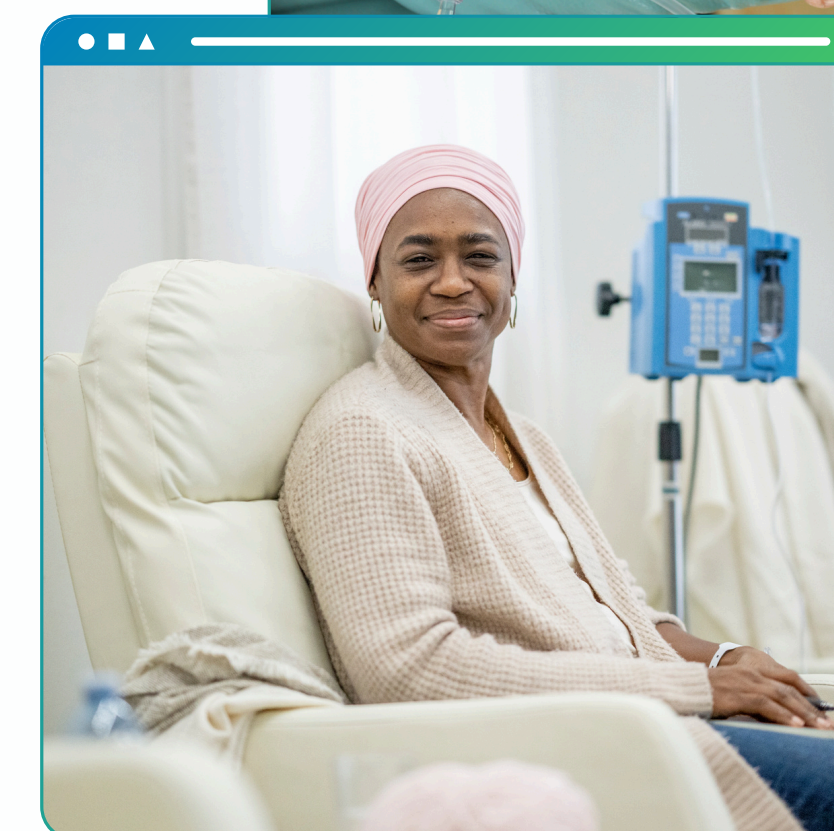



## ONCOLOGIA



62

Mamógrafos



46

Municípios



R\$ 75 milhões



### Nova política de Oncologia - MG Programa Mais Acesso a Especialistas - MS



Bonificação para que os municípios realizem o diagnóstico em até 30 dias



Valoração da biópsia em relação a tabela SUS



Pagamento por pacote



Instituição de profissional integrador para auxiliar o paciente a navegar na Rede



## TELECONSULTORIA

### 1º CICLO DE TELECONSULTORIAS 12 MESES

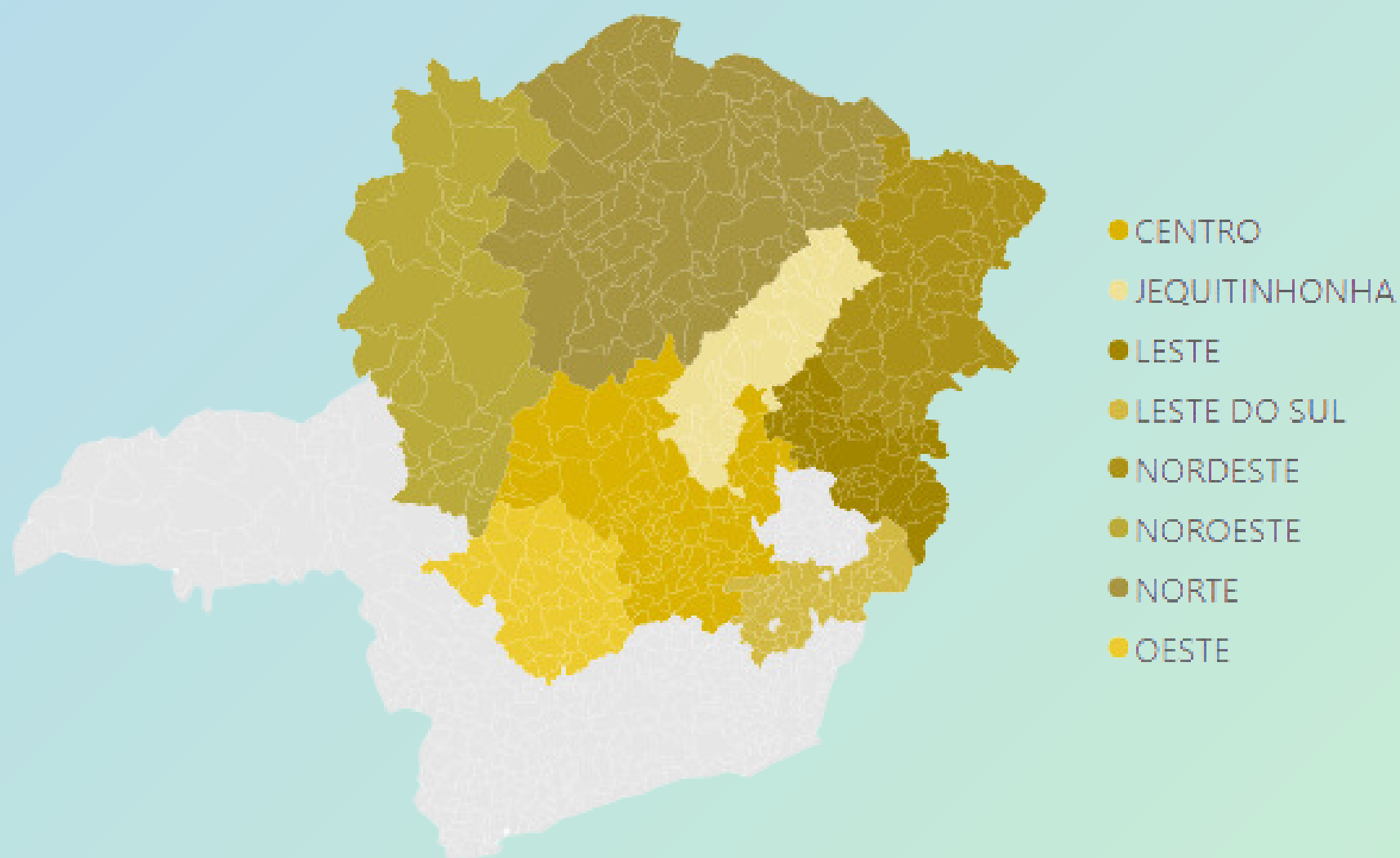

Financiamento do  
Ministério da Saúde

### LINHA MATERNO INFANTIL

- Capacitações APS e AAE
- Teleconsultorias na APS

# 16

Especialidades  
disponíveis para  
consultoria dos  
profissionais da  
APS

Faculdade  
de Medicina  
UFMG

Hospital das  
Clínicas  
UFMG

**FELUMA**

Oferta de  
**130.000**  
Teleconsultorias



## COBERTURA VACINAL

### Incentivo à Imunização

**\$ R\$ 75 milhões**  
2024

**\$ R\$ 64 milhões**  
2023



Cobertura vacinal em Minas Gerais das vacinas recomendadas para crianças até 2 anos de idade em 2022 e 2023

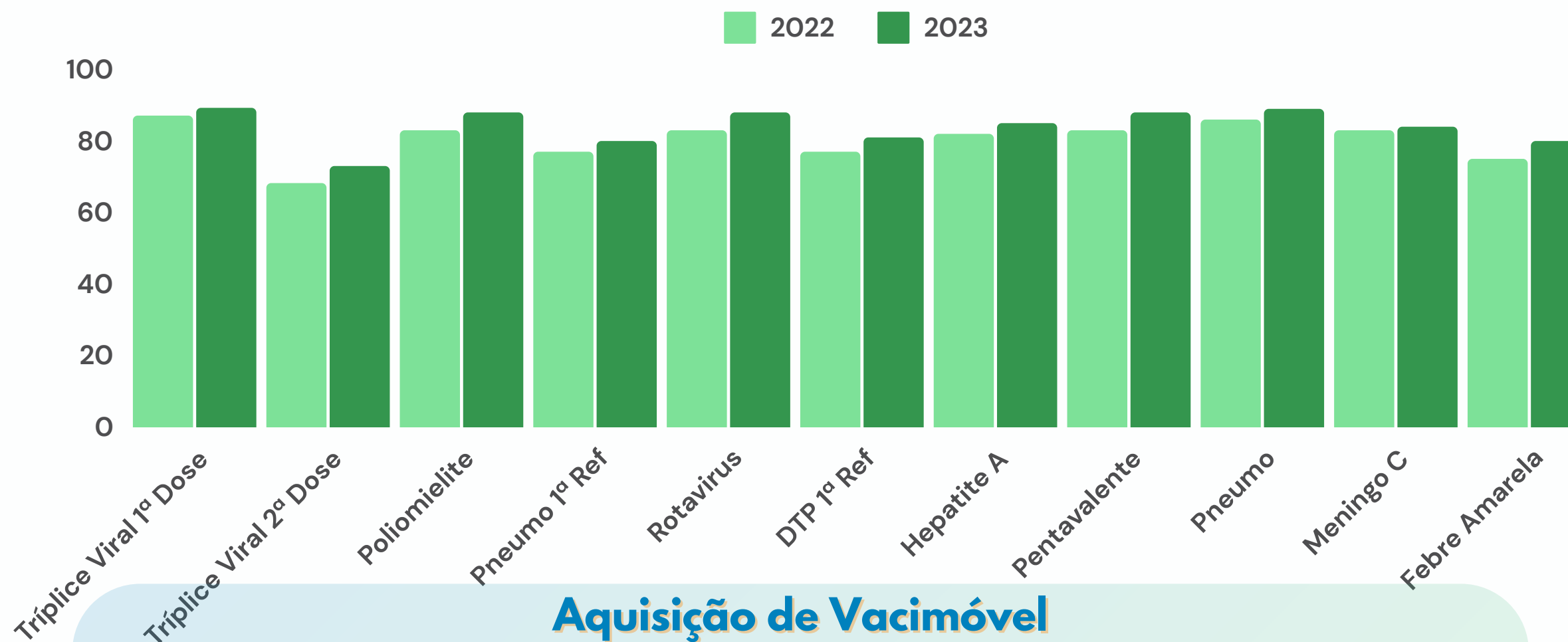

### Aquisição de Vacimóvel



**246**  
Veículos

**129**  
Adquiridos em 2024

**72** **51**  
Municípios Consórcios

**\$ R\$101 milhões**  
2023



## COMBATE ÀS ARBOVIROSES

### Biofábrica Wolbachia



Obra entregue em abril de 2024



**R\$ 20 milhões**  
Obras



**R\$ 57 milhões**  
Custeio

### Drones



**Controle do Aedes Aegypt**



**R\$ 15 milhões**  
2023



**R\$ 15 milhões**  
2024

### Enfrentamento à Dengue



**R\$73 MI**

**R\$65 MI**

2023

2024

**Financiamento Municipal**



**R\$73 milhões**  
2023



**R\$65 milhões**  
2024



FINANCIAMENTO HISTÓRICO



## VIGILÂNCIA EM SAÚDE AMBIENTAL

### Programa de Vigilância em Saúde Ambiental

\$ R\$ 70 milhões

R\$ 45 milhões em 2024



R\$ 25 milhões em 2025



#### VIGIAGUA

R\$ 35 milhões | 853 municípios

#### VIGIDESASTRES

R\$ 6 milhões | 360 municípios

#### VIGIAR

R\$ 4 milhões | 32 municípios



**15** Metas a serem cumpridas pelos municípios.

Minas investe R\$ 70 milhões na saúde pública para enfrentamento dos efeitos das mudanças climáticas

*Recursos vão custear ações para garantir a qualidade da água, do ar e a prevenção de agravos no contexto de desastres*

10 de Junho de 2024, 10:49





## REPARAÇÃO EM SAÚDE

### Plano Estadual de Atenção Integral à População Atingida por desastres minerários e residentes em regiões de mineração

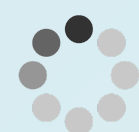

Em elaboração



Aporte de recursos para o fortalecimento dos serviços de saúde



Articular de forma sistêmica as ações de diferentes áreas temáticas que têm por objetivo a mitigação dos impactos à saúde em função da atividade mineradora



### Protocolo de atenção integral às pessoas com exposição excessiva a metais



Foco na Atenção Primária à Saúde

#### Consulta Pública

- Comunidade Acadêmica
- Sociedade Civil
- Profissionais da Saúde
- Demais interessados



## REPARAÇÃO EM SAÚDE

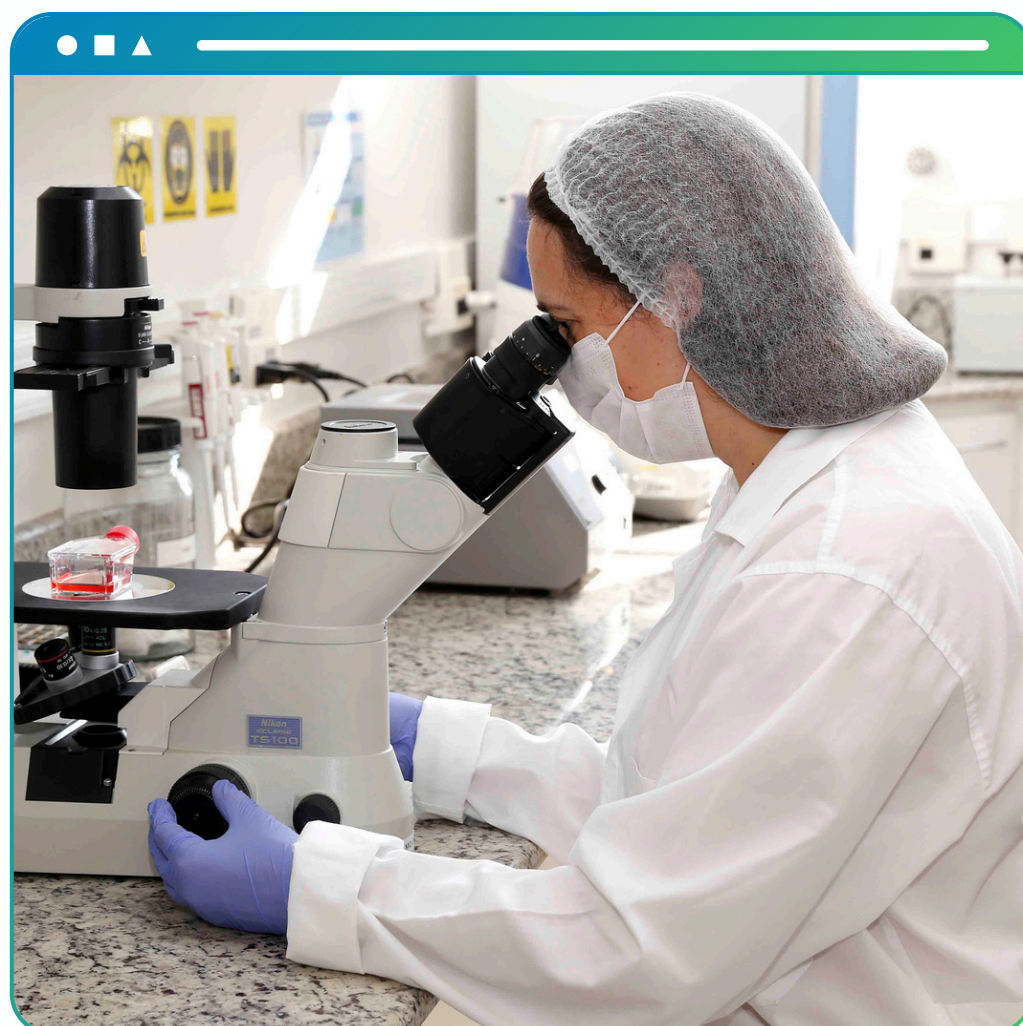

**Laboratório Central da FUNED**  
foi equipado para realizar exame de dosagem de metais em amostras biológicas



**Chamada de Pesquisa no valor de R\$ 6 Milhões**  
com foco na produção de conhecimento para construção de políticas para mitigação dos impactos da atividade mineradora na saúde humana.

# Obrigado



SAÚDE



**MINAS  
GERAIS**

GOVERNO  
DIFERENTE.  
ESTADO  
EFICIENTE.