ANEXO I

ORGANOGRAMA DA ASSEMBLEIA LEGISLATIVA DO ESTADO DE MINAS GERAIS EM CONFORMIDADE COM AS RESOLUÇÕES Nº 3.800, DE 30 DE NOVEMBRO DE 1985, E Nº 5.198, DE 21 DE MAIO DE 2001
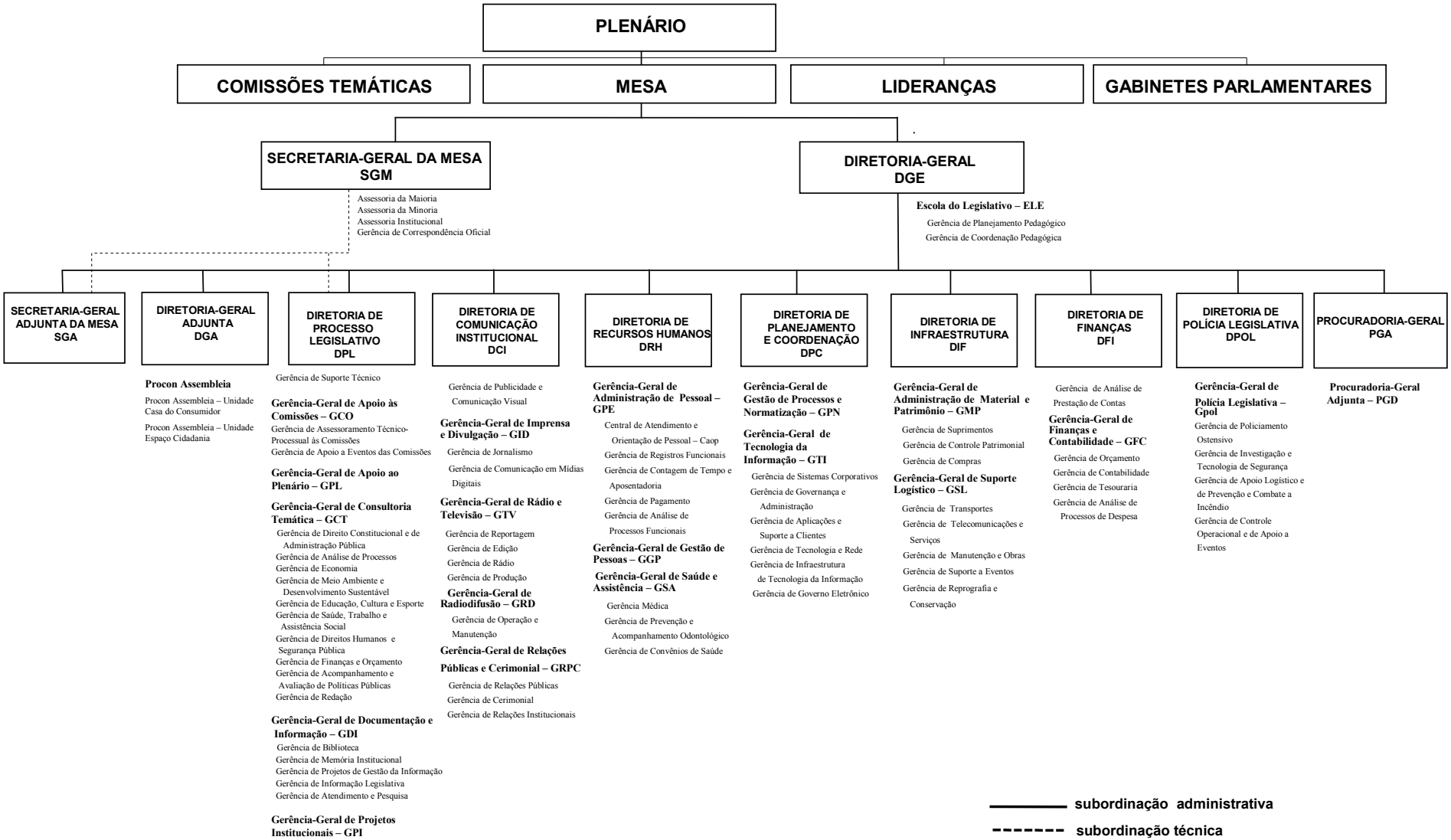
(a que se refere o art. 1º da Deliberação da Mesa nº 2.610, de 2 de março de 2015)